



Dette værk er downloadet fra Danskernes Historie Online

Danskernes Historie Online er Danmarks største digitaliseringsprojekt af litteratur inden for emner som personalhistorie, lokalhistorie og slægtsforskning. Biblioteket hører under den almennyttige forening Danske Slægtsforskere. Vi bevarer vores fælles kulturarv, digitaliserer den og stiller den til rådighed for alle interesserede.

Støt Danskernes Historie Online - Bliv sponsor

Som sponsor i biblioteket opnår du en række fordele. Læs mere om fordele og sponsorat her: <https://slaegtsbibliotek.dk/sponsorat>

Ophavsret

Biblioteket indeholder værker både med og uden ophavsret. For værker, som er omfattet af ophavsret, må PDF-filen kun benyttes til personligt brug.

Links

Slægtsforskerens Bibliotek: <https://slaegtsbibliotek.dk>

Danske Slægtsforskere: <https://slaegt.dk>



SØNDERHOSLÆGTER
1630-1987

BIND II

SØNDERHOSLÆGTER 1630-1987

Udarbejdet af
Anne Marie Grønnegaard
(1/5/2)

BIND II

Layout & tilrettelægning
Delta Design A/S

Sats
Delta Design A/S

Reproduktion
Delta Scan A/S

Tryk
Amager Center Tryk

ISBN 87-982944-1-5

SØSKENDERÆKKE NR. 24

FAR NR. 54/5/5

MOR NR. 38/5

1. Karen Madsdatter.
Født 25/5 1779 i Sønderho. Død 10/10 1814 i Sønderho.
2. Anna Madsdatter.
Født 20/9 1780 i Sønderho. Død 28/12 1832 i Sønderho.
3. Kiersten Madsdatter.
Født 15/10 1781 i Sønderho. Død 21/10 1781 i Sønderho.
4. Kiersten Madsdatter
Født 13/9 1782 i Sønderho. Død 27/ 1784 i Sønderho.
5. Kiersten Madsdatter.
Født 25/5 1786 i Sønderho. Død 1/6 1786 i Sønderho.
6. Dødfødt dreng.
Født 25/5 1786 i Sønderho. Død 25/5 1786 i Sønderho.
7. Kiersten Madsdatter
Født 25/5 1786 i Sønderho. Død 2/6 1786 i Sønderho.
8. Niels Madsen.
Født 22/7 1788 i Sønderho. Død 31/7 1788 i Sønderho.
9. Kiersten Madsdatter.
Født 5/12 1789 i Sønderho. Død 11/12 1789 i Sønderho.

1. Karen Madsdatter, født 25/5 1779 Sønderho, død 10/10 1814 Sønderho. Gift 1.g. 2/2 1797 Sønderho Mikkel Jørgensen Fischer, født 30/7 1762 Sønderho, druknet 20/9 1806 på Ejderen, skibsfører. Gift 2.g. 12/2 1807 Sønderho Søren Jensen Svendsen, født 12/10 1784 Sønderho, død 5/1 1826 i Amsterdam, Holland, skibsfører.
6 børn i 1. ægteskab. se 26 og 43/5.
2 børn i 2. ægteskab. se 11 og 56/4/2/1.
2. Anna Madsdatter, født 20/9 1780 Sønderho, død 28/12 1832 Sønderho. Gift 1.g. 4/2 1802 Sønderho Niels Nielsen Thomsen, født 30/7 1773 Sønderho, forlist 24/11 1818 med sit skib ved Rømø, begr. Sønderho, skibsfører. Gift 2.g. 23/2 1819 Sønderho Hans Jensen Berg, født 14/8 1793 Sønderho, forlist /8 1833, skibsfører.
8 børn i 1. ægteskab. se 60/6/4/4.
0 børn i 2. ægteskab. se 35/3/4/8.
2/1
Anne Nielsdatter, født 31/10 1802 Sønderho, død 4/2 1865 Sønderho. Gift 12/9 1829 Sønderho Niels Madsen Thomsen, født 10/9 1803 Sønderho, død 27/2 1871 Sønderho, hustømmermand.
7 børn. se 39/3/5/2.
2/1/1
Anna Nielsdatter, født 5/11 1829 Sønderho, død 27/3 1878 Sønderho. Gift 17/2 1865 Sønderho Niels Jensen Jepsen, født 17/9 1823 Sønderho, død 10/2 1911 Sønderho, styrmand, klokkemand.
2 børn. se 12/3/1.
2/1/2
Lene Nielsdatter, født 24/8 1832 Sønderho, død 9/9 1908 Sønderho. Gift 1.g. 19/9 1858 Sønderho Jens Jacobsen Poulsen, født 4/7 1826 Darum, død 28/3 1875 Sønderho, skibstømmer. Gift 2.g. 27/3 1883 Sønderho Johan Peter Heinrich Bløiker, født 5/2 1827 Hobbersdorph, Lübeck, død 24/9 1910 Esbjerg, begr. Sønderho.
1 barn udenfor ægteskab.
7 børn i 1. ægteskab. se 18583.
0 børn i 2. ægteskab. se 18831.
2/1/2/1
Niels Peter Thomsen, født 30/8 1854 Sønderho, død 28/9 1854 Sønderho.
2/1/2/2
Niels Madsen Poulsen, født 26/11 1858 Sønderho, død 4/1 1947 Randers, snedker. Gift 8/5 1883 Randers Ane Kirstine Poulsen, født 2/9 1861 Udbyhøj, død 28/1 1948 Randers.
5 børn.
2/1/2/2/1
Jenny Kathrine Poulsen, født 7/4 1887 Randers, død 5/3 1968 Randers.
Gift 6/11 1908 Randers Niels Peder Nielsen, født 7/1 1883 Randers, død 18/11 1963 Randers, maler.
1 barn.

2/1/2/2/1/1

Gerda Kirstine Martine Nielsen, født 11/1 1909 Randers, død 6/10 1941 Vejle. Gift ? Randers Armand Nielsen, født 18/9 1910 Randers, ekspedient.

1 barn.

2/1/2/2/1/1/1

Gert Nielsen, født 10/7 1941 Vejle, redaktør.

2/1/2/2/2

Harald Jacob Poulsen, født 27/6 1889 Randers, død 23/1 1968 Randers, maler. Gift 25/10 1914 Randers Johanne Poulsen, født 2/10 1891 Auning, død 3/1 1963 Randers.

2/1/2/2/3

Helene Poulsen, født 25/10 1891 Randers, død 6/1 1959 Randers. Gift 1/9 1912 Randers Johannes August Vinkler, født 6/1 1889 Midstrup, død 13/5 1962 Randers, karetmager.

4 børn.

2/1/2/2/3/1

Niels Vilhelm Vinkler, født 13/10 1912 Randers, død 23/10 1970 Silkeborg, blikkenslager. Gift 15/10 1938 Skjern Elly Jensen, født 8/2 1917 Skjern. Bopæl Silkeborg.

1 barn adopteret.

2/1/2/2/3/1/1

Elsebeth Vinkler, født 20/12 1949, syerske.

2/1/2/2/3/2

Aage Whisti Vinkler, født 26/4 1915 Randers, snedker. Gift 3/10 1943 Flejsberg Inga Nikolajsen, født 19/1 1922 Aars. Bopæl Ålborg.

2 børn.

2/1/2/2/3/2/1

Margit Vinkler, født 16/9 1944 Ålborg, død 16/4 1967 Ålborg, husassistent.

2/1/2/2/3/2/2

Jette Vinkler, født 6/12 1950 Ålborg, smørrebrødsjomfru. Bopæl Ålborg.

2/1/2/2/3/3

Else Kirstine Johanne Vinkler, født 6/6 1917 Randers, død 9/9 1943 Nykøbing Mors af minigitis.

2/1/2/2/3/4

Robert Vinkler, født 10/3 1922 Randers, arkitekt. Gift 12/6 1948 Randers Evelyn Christiansen, født 18/11 1924. Bopæl Åbyhøj.

2 børn.

2/1/2/2/3/4/1

Vibeke Vinkler, født 13/5 1952 Nørresundby, kontorassistent. Gift 5/8 1972 Århus Lars Nørskov Pedersen, født 13/6 1947 Tøjbjerg, værkfører. Bopæl Grenå.

1 barn.

2/1/2/2/3/4/1/1

Tina Nørskov-Pedersen, født 12/1 1974 Århus.

2/1/2/2/3/4/2

Brian Vinkler, født 11/12 1960 Åbyhøj, specialarbejder.

2/1/2/2/4

Poul Anton Poulsen, født 22/8 1893 Randers, død 1/1 1973 Randers, snedker. Gift 6/5 1917 Randers Astrid Anne Hansine Thomsen, født 23/11 1885 Randers, død 23/1 1963 Randers.

5 børn.

2/1/2/2/4/1

Edith Kirstine Johanne Vulf Poulsen, født 17/4 1913 Randers. Gift ? Randers Aksel Larsen.

1 barn.

2/1/2/2/4/1/1

Jørn Larsen, født 1/7 1935 Silkeborg.

2/1/2/2/4/2

Gudrun Karen Poula Poulsen, født 14/9 1915 Randers. Gift 16/4 1937 Kbhvn. Eigil Andersen, født 22/3 1916 Kbhvn. Bopæl Kbhvn.

6 børn.

2/1/2/2/4/2/1

Benny Andersen, født 7/9 1937 Randers, murer. Gift 13/3 1965 Randers Ulla Jensen, født 22/10 1943 Randers, sygeplejerske. Bopæl Kbhvn.

1 barn.

2/1/2/2/4/2/1/1

Anette Andersen, født 9/3 1966 Kbhvn. Bopæl Randers.

2/1/2/2/4/2/2

Lissi Andersen, født 30/4 1939 Randers, husmoder. Gift 28/5 1958 Langå Bent Jacobsen, født 17/8 1936 Langå, specialarbejder. Bopæl Padborg.

4 børn.

2/1/2/2/4/2/2/1

Ulla Jacobsen, født 1/5 1960 Randers, pædagogmedhjælper. Gift ? Holbøl Jemmi Fabiansen. Bopæl Holbøl.

2/1/2/2/4/2/2/2

Helle Jacobsen, født 16/5 1962 Randers.

2/1/2/2/4/2/2/3

Werner Jacobsen, født 18/8 1965 Randers.

2/1/2/2/4/2/2/4

Michael Jacobsen, født 24/3 1972 Randers.

2/1/2/2/4/2/3

Grethe Andersen, født 16/7 1941 Kbhvn., husmoder. Gift ? Kbhvn. Ib Lindholm Hansen, født 11/8 1936 Esbjerg. Bopæl Valby.

4 børn.

- 2/1/2/2/4/2/3/1
Kim Hansen, født 16/5 1961 Kbhvn., lagerarbejder. Gift ?
Valby Lene Richardsson, født 4/8 1962 Frederiksberg. Bopæl Sverige.
- 2/1/2/2/4/2/3/2
Erling Hansen, født 21/9 1965 Kbhvn.
- 2/1/2/2/4/2/3/3
Poul Hansen, født 1/2 1967 Kbhvn.
- 2/1/2/2/4/2/3/4
Yvonne Hansen, født 4/6 1968 Kbhvn.
- 2/1/2/2/4/2/4
Inger Andersen, født 18/7 1945 Randers, husmoder. Gift ?
Kbhvn. Jacob Thuse, født 23/3 1942 Samsø, specialarbejder.
Bopæl Sverige.
3 børn.
- 2/1/2/2/4/2/4/1
Tonny Thuse, født 24/1 1965 Kbhvn., specialarbejder. Bopæl Sverige.
- 2/1/2/2/4/2/4/2
Bitten Thuse, født 27/3 1966 Kbhvn.
- 2/1/2/2/4/2/4/3
Liselotte Thuse, født 26/9 1978 Sverige.
- 2/1/2/2/4/2/5
Ole Andersen, født 26/8 1949 Randers, specialarbejder. Gift
30/3 1974 Kbhvn. Inge Søndergaard, født 27/9 1955 Fredericia, kontorassistent. Bopæl Ubby.
2 børn.
- 2/1/2/2/4/2/5/1
Tom Ole Andersen, født 17/1 1974 Frederiksberg.
- 2/1/2/2/4/2/5/2
Peter Andersen, født 1/4 1977 Frederiksberg.
- 2/1/2/2/4/2/6
Tove Andersen, født 3/4 1956 Randers, husmoder. Gift 11/8
19? Kbhvn. Benny Larsen, født 8/10 1952 Kbhvn., slagteri-
arbejder. Bopæl Padborg.
5 børn.
- 2/1/2/2/4/2/6/1
Flemming Larsen, født 26/7 1974 Kbhvn.
- 2/1/2/2/4/2/6/2
Helen Larsen, født 18/9 1975 Kbhvn.
- 2/1/2/2/4/2/6/3
Martin Larsen, født 29/1 1978 Kbhvn.
- 2/1/2/2/4/2/6/4
Carina Larsen, født 11/2 1979 Kbhvn.
- 2/1/2/2/4/2/6/5
Torben Larsen, født 5/6 1983 Kbhvn.

2/1/2/2/4/3

Ingrid Kirstine Poulsen, født 12/8 1917 Randers. Gift 14/8 1943 Kbhvn. Edward Petersen, født 9/5 1917 Vejle, død 1984 Randers, chauffør. Bopæl Randers.

3 børn.

2/1/2/2/4/3/1

Kai Petersen, født 10/10 1943 Kbhvn., lærer. Gift Merete?, født 29/1 1945 Agental, lærer. Bopæl Ilstal pr. Bramminge.

3 børn.

2/1/2/2/4/3/1/1

Karsten Petersen, født 21/5 1970 Esbjerg.

2/1/2/2/4/3/1/2

Henrik Petersen, født 30/8 1972 Esbjerg.

2/1/2/2/4/3/1/3

Jette Petersen, født 22/7 1977 Esbjerg.

2/1/2/2/4/3/2

Kurt Edmund Petersen, født 19/1 1947 Randers, blikkenslager. Gift Marianne?, født 21/4 19? Ørsted, fuldmægtig. Bopæl Assentoft.

2 børn.

2/1/2/2/4/3/2/1

Louise Petersen, født 17/4 1976 Randers.

2/1/2/2/4/3/2/2

Morten Petersen, født 13/9 1978 Randers.

2/1/2/2/4/3/3

Knud Herman Petersen, født 27/2 1951 Randers, maler. Gift, men ægteskabet opløst.

2/1/2/2/4/4

Niels Madsen Poulsen, født 14/8 1918 Randers, død?, tømrer. Gift, men ægteskabet opløst.

2 børn.

2/1/2/2/4/4/1

Niels Erik Poulsen, født 22/8 1942 Silkeborg, død 1974.

2/1/2/2/4/4/2

Leif Poulsen, født 19/9 1944 Dronningborg.

2/1/2/2/4/5

Poul Erik Poulsen, født 22/1 1929 Randers, snedker. Gift 18/2 1950 Randers Else Kirsten Holm Espersen, født 21/4 1931 Randers, husmoder. Bopæl Randers.

2 børn.

2/1/2/2/4/5/1

Erik Poulsen, født 14/7 1951 Randers, pædagog. Bopæl Randers.

4 børn.

2/1/2/2/4/5/1/1

Jæppe Bach Poulsen, født 17/10 1971 Århus.

2/1/2/2/4/5/1/2

Gry Bach Poulsen, født 7/5 1974 Århus.

2/1/2/2/4/5/1/3

Mathies Bach Poulsen, født 28/1 1983 Randers.

2/1/2/2/4/5/1/4

Nadja Bach Poulsen, født 13/9 1984 Randers.

2/1/2/2/4/5/2

Kirsten Poulsen, født 22/10 1955 Randers, landmand. Gift
13/3 1973 Purhus Torben Vestergaard, født 5/7 1952 Randers,
gårdejer. Bopæl Spænstrup.

1 barn.

2/1/2/2/4/5/2/1

Eva Vestergaard, født 1/7 1979 Randers.

2/1/2/2/5

Karen Kirstine Poulsen, født 18/12 1897 Randers. Gift 7/5 1925 Randers
Herbert Tharentius Jensen, født 21/4 1888 Laurberg, død 11/11 1947
Randers, montør. Bopæl Randers.

2/1/2/3

Dødfødt dreng, født 10/4 1861 Sønderho.

2/1/2/4

Poul Niels Poulsen, født 24/3 1863 Sønderho, død 12/5 1873 Sønderho.

2/1/2/5

Thomas Jørgen Poulsen, født 4/4 1866 Sønderho, død 19/3 1902 Sønderho,
hovmester. Gift 14/2 1893 Sønderho Dorthea Christine Grøn, født 2/12 1866
Sønderho, død 21/8 1945 Sønderho
4 børn. se 72/16/5/1/1/1/2.

2/1/2/5/1

Mette Mikkeline Poulsen, født 11/12 1893 Sønderho, død ? Gift 30/12
1923 Carl Vilhelm Beck, født 8/11 1894 Seem ved Ribe, død ?
4 børn?

2/1/2/5/1/1

Thora Kirstine Nielsine Beck, født 25/4 1918.

2/1/2/5/1/2

Thomas Jørgen Beck, født 10/8 1924 Sønderho.

2/1/2/5/1/3

?

2/1/2/5/1/4

?

2/1/2/5/2

Lene Poulsen, født 10/9 1897 Sønderho, død ? Kbhvn. Gift 1.g. ? Gift
2.g. ? Schumacher.

2/1/2/5/3

Jephine Karoline Poulsen, født 20/12 1899 Sønderho, død ?

2/1/2/5/4

Thomasine Kristine Poulsen, født 2/12 1902 Sønderho. Gift 20/8 1922
Sønderho Otto Hansen, født 20/5 1897 Flensborg, død 1/4 1960 Sønder-

ho, arbejdsmand. Bopæl Nordby.

7 børn.

2/1/2/5/4/1

Gustav Hansen, født 22/1 1923 Sønderho, bedstemand. Gift 15/5 1948 Tilst Edith Vinding, født 24/2 1920 Søften. Bopæl Kbhvn.

1 barn.

2/1/2/5/4/1/1

Bente Hansen, født 26/2 1953. Bopæl Kbhvn.

3 børn.

2/1/2/5/4/1/1/1

Claus Wilkes, født 11/4 1974 Kbhvn.

2/1/2/5/4/1/1/2

Lars Wilkes, født 22/5 1976 Kbhvn.

2/1/2/5/4/1/1/3

Jane Wilkes, født 6/12 1982 Kbhvn.

2/1/2/5/4/2

Villy Hansen, født 6/2 1925 Sønderho. Gift 6/6 1953 Esbjerg Anna?, født 29/5 1933 Esbjerg. Bopæl Esbjerg.

4 børn.

2/1/2/5/4/2/1

Lars Hansen, født 26/5 1953 Esbjerg, arbmd. Bopæl Esbjerg.

1 barn.

2/1/2/5/4/2/1/1

Anja Hansen, født 25/1 1982 Sønderborg.

2/1/2/5/4/2/2

Birthe Hansen, født 27/11 1954 Esbjerg, arbejderske. Bopæl Esbjerg.

2 børn.

2/1/2/5/4/2/2/1

Heidi Hansen, født 8/1 1970 Esbjerg.

2/1/2/5/4/2/2/2

Henriette Hansen, født 16/9 1973 Esbjerg.

2/1/2/5/4/2/3

Åse Hansen, født 29/11 1957 Esbjerg, hjemmehjælper. Gift 9/4 1977 Tvis Henning?, født 24/2 1945 V. Starup, gartner. Bopæl Holstebro.

2 børn.

2/1/2/5/4/2/3/1

Jenny, født 8/3 1979 Holstebro.

2/1/2/5/4/2/3/2

Conni, født 29/12 1982 Holstebro.

2/1/2/5/4/2/4

Bodil Hansen, født 27/10 1961 Esbjerg, guldsmed. Bopæl Esbjerg.

1 barn.

2/1/2/5/4/2/4/1

Pernille Hansen, født 23/8 1982 Esbjerg.

2/1/2/5/4/3

Bent Grøn Hansen, født 11/3 1926 Sønderho, chauffør. Gift 11/5 1947 Sønderho Sigrid Holm, født 28/10 1925 No. Bopæl Sønderho. 3 børn. se 7/2/3/3/5/2.

2/1/2/5/4/4

Johannes Hansen, født 9/8 1929 Sønderho, matros, senere kioskejer. Gift 1.g. 20/10 1954 Ålborg Ane Margrethe Sørensen, født 1934 Skive. Gift 2.g. 20/11 1965 Sorterup Else Phillip, født 27/7 1937 Ueberud. Bopæl Sandved.

2/1/2/5/4/5

Sigurd Otto Hansen, født 1/1 1935 Sønderho, død 7/2 1971 Esbjerg. Gift 10/10 1956 Malt Lilli Rosengreen, født 14/4 1938 Malt sogn, Vejen. Bopæl Sønderho.

4 børn.

2/1/2/5/4/5/1

Lene Hansen, født 3/3 1957 Sønderho. Gift 17/5 1975 Sønderho Brian Radoor, født 26/3 1953 Holsted, chauffør. Bopæl Holsted.

3 børn.

2/1/2/5/4/5/1/1

Tommy Radoor, født 17/9 1975 Holsted.

2/1/2/5/4/5/1/2

Linda Radoor, født 8/1 1978 Holsted.

2/1/2/5/4/5/1/3

Heidi Radoor, født 22/1 1982 Holsted.

2/1/2/5/4/5/2

Dødfødt barn, født 3/3 1957 Sønderho.

2/1/2/5/4/5/3

Susanne Rosengreen Hansen, født 1/7 1959 Sønderho. Gift 6/10 1984 Holsted Henning Knudsen, født 12/12 1959 Tørring. 2 børn.

2/1/2/5/4/5/3/1

Johnny Rosengreen Knudsen, født 9/5 ? Holsted.

2/1/2/5/4/5/3/2

Lars Rosengreen Knudsen, født 9/7 1982 Holsted.

2/1/2/5/4/5/4

Otto Hansen, født 6/6 1964 Sønderho.

2/1/2/5/4/6

Poul Jørgen Hansen, født 6/12 1936 Sønderho, slagter. Gift 1.g. 18/1 1962 Nakskov Gita Jensen, født 17/1 1941 Horslunde. Gift 2.g. 20/4 1968 Kbhvn. Bjørna Due Sørensen, født 5/11 1937 Kbhvn. Bopæl Klemensker, Bornholm.

3 børn i 1. ægteskab.

1 barn i 2. ægteskab.

2/1/2/5/4/6/1

Pia Anette Hansen, født 1/7 1960 Nakskov, fritidspædagog.
Bopæl Nakskov.

2/1/2/5/4/6/2

Torben Martin Hansen, født 16/6 1961 Nakskov, smed. Bopæl
Neksø, Bornholm.

2/1/2/5/4/6/3

Vibeke Lone Hansen, født 17/6 1963 Nakskov, kontorassistent.
Bopæl Svendborg.

2/1/2/5/4/6/4

Camilla Gammelgaard Hansen, født 7/10 1971 Tåstrup.

2/1/2/5/4/7

Kaj Hansen, født 22/12 1938 Sønderho, salgschauffør. Gift 16/11
1963 Sønderbjerg Gertrud Tarp Madsen, født 4/9 1940 Sønderbjerg,
død 27/4 1986 Brørup. Bopæl Askov pr. Vejen.

1 barn.

2/1/2/5/4/7/1

Nicolai Tarp Hansen, født 26/8 1967 Kolding.

2/1/2/6

Hans Peder Poulsen, født 4/4 1866 Sønderho, død ? Sønderho, snedker. Gift
31/5 1891 Sønderho Mette Grøn, født 22/1 1864 Sønderho, død 10/12 1928
Sønderho.

6 børn. se 72/16/5/1/1/1/1.

2/1/2/6/1

Lene Henriette Poulsen, født 9/2 1892 Sønderho, død 28/6 1935 Sønderho.
Gift 6/5 1923 Sønderho Hans Pedersen, født 6/11 1888 Sønderho,
død 12/10 1972 Sønderho, tøndelægger.

1 barn. se 7/2/3/2/2.

2/1/2/6/2

Mette Jephine Poulsen, født 27/7 1894 Sønderho, død ? Ålborg. Gift
14/12 1920 Ålborg Christian Thomsen, født 17/8 1892 Ålborg, død ? Ålborg,
cauffør.

1 barn?

2/1/2/6/2/1

Ove Thomsen, født ? Bopæl Ålborg.

2/1/2/6/3

Jensine Jakobine Poulsen, født 12/11 1896 Sønderho, død 16/6 1977 Ribe.
Gift 1.g. 1918 Ribe William Rasmussen, født Ribe, død 1919 Ribe.
Gift 2.g. 9/6 1931 Ribe Hans Christian Andersen, født 22/5 1891 Ribe,
død 21/1 1970 Ribe.

1 barn i 1. ægteskab.

1 barn i 2. ægteskab.

2/1/2/6/3/1

Viola Davida Andersen, født 19/3 1919 Sønderho. Gift 5/11 1939
Ribe Frode Rosendahl, født 10/1 1914 Bryrup, gårdmand. Bopæl Ø.

Vedsted, Ribe.

2 børn

2/1/2/6/3/1/1

Jens Erik Rosendahl, født 26/10 1940 Ø. Vedsted. Gift 8/1 1966
Ribe Bente Jørgensen, født 12/4 1946 Ribe. Bopæl Ribe.

3 børn.

2/1/2/6/3/1/1/1

Allan Rosendahl, født 25/2 1969 Ribe.

2/1/2/6/3/1/1/2

Kenneth Rosendahl, født 29/6 1971 Ribe.

2/1/2/6/3/1/1/3

Lotte Rosendahl, født 27/2 1979 Ribe.

2/1/2/6/3/1/2

Kjeld Rosendahl, født 13/4 1945 Ribe. Gift 30/1 1969 Løjt Kir-
keby Gertrud Benschou, født 6/2 1948 Åbenrå. Bopæl Ribe.

2 børn.

2/1/2/6/3/1/2/1

Gitte Rosendahl, født 6/2 1971 Ribe.

2/1/2/6/3/1/2/2

Helle Rosendahl, født 11/12 1974 Ribe.

2/1/2/6/3/2

Knud Andersen, født 28/8 1931 Ribe, tandlæge. Gift 2.g. 15/6 1963
Ålborg Tove Larsen, født 29/3 1933 Ålborg. Bopæl Ribe.

2 børn.

2/1/2/6/3/2/1

Ann Birgit Andersen, født 19/10 1963 Ribe.

2/1/2/6/3/2/2

Jens Chr. Andersen, født 14/10 1967 Ribe.

2/1/2/6/4

Emilie Poulsen, født 12/10 1899 Sønderho, død ? Thoreby. Gift 28/11
1922 Roskilde Jens Viggo Steffensen, født 3/11 ? Thoreby, Lolland, død
?, maler.

3 børn. Nærmere oplysninger mangler.

2/1/2/6/5

Thomas Jørgen Poulsen, født 25/2 1902 Sønderho, død 5/10 1984 Søn-
derho. Gift 31/12 1933 Ribe Margrethe Rønnpag, født 29/5 1911 Ribe.
Bopæl Sønderho.

3 børn.

2/1/2/6/5/1

Kurt Rønnpag-Poulsen, født 5/2 1935 Sønderho, lærer. Gift 15/10
1960 Jerne Eva Bayer, født 30/1 1940 Ribe. Bopæl Ribe.

2 børn.

2/1/2/6/5/1/1

Jeanette Rønnpag-Poulsen, født 19/6 1962 Ribe.

2/1/2/6/5/1/2

Thomas Rene Rønnpag-Poulsen, født 31/8 1972 Ribe.

2/1/2/6/5/2

Åse Rønnpag Poulsen, født 2/11 1936 Sønderho. Gift 8/10 1960 Sønderho Mogens Reinhardt Pedersen, født 6/8 1931. Bopæl Hvidovre.

3 børn.

2/1/2/6/5/2/1

Kim Reinhardt Pedersen, født 23/10 1962 Hvidovre.

2/1/2/6/5/2/2

Charlotte Reinhardt Pedersen, født 21/7 1964 Hvidovre.

2/1/2/6/5/2/3

Susanne Reinhardt Pedersen, født 28/10 1969 Hvidovre.

2/1/2/6/5/3

Flemming Rønnpag Poulsen, født 28/5 1945 Sønderho, revisor. Gift 24/5 1969 Hodde Maren Marie Dejgaard, født 8/6 1946. Bopæl Esbjerg.

2 børn.

2/1/2/6/5/3/1

Claus Rønnpag Poulsen, født 10/4 1970 Esbjerg.

2/1/2/6/5/3/2

Mette Rønnpag Poulsen, født 17/6 1975 Esbjerg.

2/1/2/6/6

Jenny Pouline Poulsen, født 29/3 1904 Sønderho, død 13/10 1972 Valby. Gift 19/8 1939 Kbhvn. Svend Arne Nielsen, født 3/5 1912 Kbhvn., trykkeriarbejder.

3 børn.

2/1/2/6/6/1

Hans Anton Stich (navneforandring), født 11/7 1940 Kbhvn., maler. Gift 1/5 1965 Vanløse Karen Stich, født 4/1 1944 Frederiksberg. Bopæl Rødovre.

2 børn.

2/1/2/6/6/1/1

Allan Stich, født 29/8 1970 Rødovre.

2/1/2/6/6/1/2

Flemming Stich, født 15/6 1972 Rødovre.

2/1/2/6/6/2

Asger Grøn (navneforandring), født 4/9 1944 Kbhvn., dameskrædder. Gift 8/2 1969 Valby Hanne Jensen, født 9/2 1947.

1 barn.

2/1/2/6/6/2/1

Henriette Grøn, født 8/3 1974 Frederiksberg.

2/1/2/6/6/3

Ib Grøn (navneforandring), født 31/7 1948 Kbhvn., sætter.

2/1/2/7

Jens Jacobsen Poulsen, født 22/5 1869 Sønderho, død 4/4 1872 Sønderho.

2/1/2/8

Anne Lene Poulsen, født 28/8 1873 Sønderho, død ? Esbjerg. Gift 25/11

1903 Sønderho Poul Nielsen Poulsen, født 8/2 1870 Sønderho, død ? Esbjerg.
0 børn. se 30/1/3/10/1/2.

2/1/3

Sidsel Nielsdatter, født 3/2 1835 Sønderho, død 11/4 1836 Sønderho.

2/1/4

Sidsel Nielsdatter, født 31/5 1837 Sønderho, død 7/6 1837 Sønderho.

2/1/5

Sidsel Nielsdatter, født 16/7 1838 Sønderho, død 17/5 1907 Sønderho, væverske.

2/1/6

Niels Madsen Nielsen, født 14/8 1841 Sønderho, død 7/12 1920 Sønderho, snedkermester. Gift 1.g. 1/2 1871 Sønderho Maren Møller, født 27/7 1841 Sønderho, død 22/1 1873 Sønderho. Gift 2.g. 25/2 1876 Sønderho Anne Jepsen, født 12/5 1840 Sønderho, død 19/8 1916 Sønderho.

1 barn i 1. ægteskab. se 32/4/5/5/7.

3 børn i 2. ægteskab. se 72/16/5/1/1/3.

2/1/6/1

Sidsel Nielsen, født 23/10 1871 Sønderho, død 22/9 1955 Nordby. Gift 15/2 1903 Nordby Peter Christensen Toft, født 21/3 1856 Højrup sogn, Sdr. Jylland, død 14/4 1932 Nordby, gartner, graver og ringer.

1 barn.

2/1/6/1/1

Jørgen Nielsen Toft, født 22/11 1907 Nordby, kaptajn. Gift 14/9 1939 Nordby Jørgine Pedersen, født 29/10 1893 Nordby, død 26/9 1975 Nordby. Bopæl Nordby.

2/1/6/2

Maren Nielsen, født 15/12 1877 Sønderho, død 26/10 1950 Esbjerg. Gift 16/5 1902 Sønderho Jeppe Jensen Blæsgaard Nielsen, født 25/8 1877 Hedemark, Staby sogn, død 21/1 1944 Esbjerg, fisker.

7 børn. se 19022.

2/1/6/2/1

Anne Nielsine Blæsgaard Nielsen, født 20/6 1902 Esbjerg, syerske. Bopæl Esbjerg.

1 barn.

2/1/6/2/1/1

Leif Blæsgaard Nielsen, født 31/5 1930 Esbjerg, kaptajn. Bopæl Esbjerg.

2/1/6/2/2

Kristine Nielsine Blæsgaard Nielsen, født 31/10 1903 Nordby. Gift 25/1 1940 Esbjerg Peder Frølund Pedersen, født 27/11 1899 Vildbjerg, død 11/5 1959 Esbjerg, murer.

1 barn.

2/1/6/2/2/1

Birthe Frølund Pedersen, født 10/2 1945 Esbjerg. Gift 15/5 1965 Kbhvn. Bent Pihl, født 14/3 1934 Nylars, Bornholm, købmand.
2 børn.

2/1/6/2/2/1/1

Poul Erik Pihl, født 26/1 1966 Kbhvn.

2/1/6/2/2/1/2

Britta Pihl, født 31/8 1973 Kbhvn.

2/1/6/2/3

Niels Blæsgaard Nielsen, født 17/3 1906 Esbjerg, landmand. Gift 14/10 1931 Vrøgum Marie Christensen, født 3/3 1914 Vrøgum. Bopæl Esbjerg. 4 børn.

2/1/6/2/3/1

Martin Blæsgaard Nielsen, født 6/2 1932 Klelund, postpakmester. Gift 26/7 1958 Esbjerg Anna Markussen, født 23/10 1936 Esbjerg. Bopæl Esbjerg.

3 børn.

2/1/6/2/3/1/1

Mariane Blæsgaard Nielsen, født 11/7 1959 Esbjerg.

2/1/6/2/3/1/2

Flemming Blæsgaard Nielsen, født 19/3 1962 Esbjerg.

2/1/6/2/3/1/3

Karsten Blæsgaard Nielsen, født 4/4 1975 Esbjerg.

2/1/6/2/3/2

Jelva Blæsgaard Nielsen, født 29/7 1933 Esbjerg. Gift 14/4 1955 Esbjerg Ib Nielsen, født 29/9 1934 Esbjerg, portør. Bopæl Esbjerg. 3 børn.

2/1/6/2/3/2/1

Erik Nielsen, født 16/10 1955 Esbjerg.

2/1/6/2/3/2/2

Hanne Nielsen, født 16/5 1957 Esbjerg.

2/1/6/2/3/2/3

Lene Nielsen, født 24/10 1963 Esbjerg.

2/1/6/2/3/3

Eva Blæsgaard Nielsen, født 5/6 1937 Esbjerg. Gift 15/1 1955 Esbjerg Kaj Hansen, født 29/6 1934 Esbjerg, maskinmester. Bopæl Esbjerg.

3 børn.

2/1/6/2/3/3/1

Mona Hansen, født 1/1 1959 Esbjerg.

2/1/6/2/3/3/2

Torben Hansen, født 26/10 1961 Esbjerg.

2/1/6/2/3/3/3

Lars Hansen, født 16/2 1971 Esbjerg.

2/1/6/2/3/4

Erling Blæsgaard Nielsen, født 5/6 1950 Esbjerg, TV-montør.

2/1/6/2/4

Jens Christian Blæsgaard Nielsen, født 15/8 1909 Sønderho, død 18/12 1987 Esbjerg, driftsleder.

2/1/6/2/5

Ida Blæsgaard Nielsen, født 22/3 1912 Sønderho. Gift 12/6 1937 Esbjerg
Svend Enevoldsen, født 8/1 1906 Tim, død 13/10 1967 Esbjerg, gartner.
Bopæl Esbjerg.

1 barn.

2/1/6/2/5/1

Arne Blæsgaard Nielsen, født 4/5 1934 Esbjerg. Gift 27/6 1959 Es-
bjerg Karin Kirsten Jeremiassen, født 26/4 1940 Esbjerg.

2 børn.

2/1/6/2/5/1/1

Jørgen Blæsgaard Nielsen, født 29/12 1959 Esbjerg.

2/1/6/2/5/1/2

Kirsten Blæsgaard Nielsen, født 20/6 1968 Esbjerg.

2/1/6/2/6

Karoline Blæsgaard Nielsen, født 2/7 1914 Sønderho, død 16/3 1971 Es-
bjerg. Gift 29/8 1934 Sønderho Ole Peder Elsborg, født 20/5 1909 Es-
bjerg, død 16/2 1967 Esbjerg, rebslager.

2 børn.

2/1/6/2/6/1

Oda Elsborg, født 19/12 1938 Esbjerg, død 9/6 1949 Sønderho.

2/1/6/2/6/2

Bent Elsborg, født 25/2 1941 Esbjerg, montør. Bopæl Esbjerg.

2/1/6/2/7

Jenny Marie Blæsgaard Nielsen, født 9/9 1917 Nordby, ekspeditrice. Bo-
pæl Esbjerg.

1 barn.

2/1/6/2/7/1

Jette Maria Blæsgaard Nielsen, født 23/12 1950 Esbjerg, pædagog.
Bopæl Esbjerg.

1 barn.

2/1/6/2/7/1/1

Rene Blæsgaard Nielsen, født 10/12 1968 Esbjerg.

2/1/6/3

Jeppe Nielsen, født 13/6 1881 Sønderho, død 11/8 1958 Sønderho, hovmester.
Gift 6/12 1905 Sønderho Karen Marie Hansen, født 29/10 1886 Sønderho,
død 27/5 1958 Sønderho.

8 børn. se 48/3/5/1/1/3/5/2.

2/1/6/3/1

Alma Margrethe Nielsen, født 18/10 1906 Sønderho, død ? Gift 28/3
1926 Sønderho Svend Andersen, født ? Ægteskabet opløst.

3 børn.

2/1/6/3/1/1

Karna Andersen, født 10/5 1926. Gift Østerkærhus. Bopæl Kol-
ding. Nærmere Oplysninger mangler.

2/1/6/3/1/2

Egon Andersen, født 23/9 1927 Esbjerg, maskinarbejder. Gift

24/9 1949 Esbjerg Edith Madsen, født 4/1 1928 Sønderborg. Bopæl Sønderborg.

4 børn.

2/1/6/3/1/2/1

Inga Andersen, født 9/1 1950 Vejle. Gift 4/9 1971 Sønderborg
Kristian Skivild, født 23/3 1946 Brande, maskintekniker. Bopæl Sønderborg.

2 børn.

2/1/6/3/1/2/1/1

Tina Skivild, født 24/11 1973 Sønderborg.

2/1/6/3/1/2/1/2

Anders Skivild, født 20/4 1977 Sønderborg.

2/1/6/3/1/2/2

Peter Andersen, født 4/9 1951 Vejle. Gift 22/5 1971 Broager
Edith Petersen, født 9/4 1951 Spandet, ekspeditrice. Bopæl Broager.

2 børn.

2/1/6/3/1/2/2/1

Gitte Andersen, født 16/12 1970 Egersund.

2/1/6/3/1/2/2/2

Søren Andersen, født 1/6 1976 Broager.

2/1/6/3/1/2/3

Birgit Andersen, født 30/1 1954 Sønderborg. Bopæl Sønderborg.

1 barn.

2/1/6/3/1/2/3/1

Mette Andersen, født 29/4 1979 Sønderborg.

2/1/6/3/1/2/4

Paul Andersen, født 31/8 1959 Sønderborg.

2/1/6/3/1/3

Dagmar Andersen, født 24/8 1929.

3 børn. Nærmere oplysninger mangler.

2/1/6/3/2

Nelly Marie Nielsen, født 1/12 1909 Sønderho. Gift 1.g. 28/6 1928 Sønderho Carl Jensen, født 2/7 1901 Sønderho, død 30/1 1955 Kbhvn., matros. Gift 2.g. 9/6 1962 Kbhvn. Aksel Nielsen, født 23/12 1924 Svebølle. Bopæl Hvidovre.

4 børn i 1. ægteskab. se 17/3/4/4/3/6.

2/1/6/3/3

Margrethe Hansine Nielsen, født 10/7 1912 Sønderho. Gift 5/10 1934 Esbjerg Karl Larsen, født 23/2 1908 Lild Klit, død 9/12 1967 Esbjerg. Bopæl Esbjerg.

1 barn.

2/1/6/3/3/1

John Larsen, født 16/9 1942 Esbjerg. Gift 17/5 1962 Esbjerg Hanna

Meier, født 11/6 1944.

1 barn.

2/1/6/3/3/1/1

Kæthe Larsen, født 9/12 1962.

2/1/6/3/4

Niels Bernhardt Nielsen, født 11/1 1915 Sønderho. Gift, men ægteskabet opløst. Nærmere oplysninger mangler.

2/1/6/3/5

Richard Hansen Nielsen, født 26/1 1918 Sønderho, mølleriarbejder. Gift 23/7 1949 Ølgod Maren Christiansen, født 18/4 1924 Valund ved Ølgod. Bopæl Esbjerg.

3 børn.

2/1/6/3/5/1

Finn Nielsen, født 11/11 1952 Esbjerg. Bopæl Esbjerg.

2/1/6/3/5/2

Egon Nielsen, født 11/10 1954 Esbjerg, adjunkt. Bopæl Sønderborg.

2/1/6/3/5/3

Kirsten Nielsen, født 12/2 1956 Esbjerg, musikpædagog. Bopæl Esbjerg.

2/1/6/3/6

Jessy Karna Nielsen, født 21/4 1920 Sønderho. Gift 13/5 1942 Esbjerg Theodor Lauridsen, født 12/3 1916 Esbjerg, død 2/10 1984 Vallensbæk, pølseforhandler. Bopæl Vallensbæk.

1 barn.

2/1/6/3/6/1

Tommy Lauridsen, født 8/8 1944 Esbjerg, død 29/6 1969 Hvidovre.

2/1/6/3/7

Egon Hansen Nielsen, født 1921 Sønderho, død 7/6 1922 Sønderho.

2/1/6/3/8

Emmy Harriet Nielsen, født 6/2 1923 Sønderho. Bopæl Spanien.

2/1/6/4

Anne Nielsine Nielsen, født 31/12 1883 Sønderho, død 11/3 1966 Nordby. Gift 13/10 1907 Sønderho Hans Søren Jensen, født 18/12 1885 Nordby, død 7/3 1918 Nordby, gårdejer.

6 børn. se 19072.

2/1/6/4/1

Niels Jensen, født 3/11 1907 Nordby, død 26/2 1982 Nordby, gartner. Gift 11/1 1936 Esbjerg Mary Eline Jørgensen, født 15/4 1901 Nordby, død 16/10 1976 Esbjerg.

1 barn.

2/1/6/4/1/1

Karna Jensen, født 18/4 1937 Nordby. Gift 29/9 1956 Nordby Palle Paludan Larsen, født 14/11 1935 Ulfborg, telegrafist. Bopæl Bornholm.

3 børn.

2/1/6/4/1/1/1

Stephen Paludan Larsen, født 30/4 1957.

2/1/6/4/1/1/2

Ole Paludan Larsen, født 19/4 1959.

2/1/6/4/1/1/3

Bo Paludan Larsen, født 30/6 1965 Bornholm.

2/1/6/4/2

Anna Nielsine Jensen, født 10/10 1909 Rindby. Gift 1.g. 30/9 1934 Nordby Jens Kristian Rasmussen, født 11/10 1909 V. Nykirke, død 3/1 1976 Esbjerg, brolægger. Ægteskabet opløst. Gift 2.g. 18/4 1953 Esbjerg Peter Madsen Petersen, født 12/10 1904 Næsbjerg, død 3/5 1961 Esbjerg, kommunalarbejder. Bopæl Esbjerg.

5 børn i 1. ægteskab.

1 barn i 2. ægteskab.

2/1/6/4/2/1

Rita Rasmussen, født 3/2 1935 Tjæreborg. Gift 1.g. 21/11 1953 Esbjerg Kaj Knudsen, født 18/4 1925 Esbjerg. Gift 2.g. 6/4 1984 Esbjerg Arne Bluhme Christensen, født 30/1 1930. Bopæl Esbjerg.

5 børn i 1. ægteskab.

2/1/6/4/2/1/1

John Knudsen, født 1/3 1954 Esbjerg, vognmand.

1 barn.

2/1/6/4/2/1/1/1

Tina Knudsen, født 5/5 1976 Esbjerg.

2/1/6/4/2/1/2

Ernst Knudsen, født 8/3 1955 Esbjerg, VVS-montør.

2/1/6/4/2/1/3

Leif Knudsen, født 8/3 1955 Esbjerg, chauffør.

2/1/6/4/2/1/4

Harald Raunsbæk Knudsen, født 1/6 1957 Esbjerg, montør.

2/1/6/4/2/1/5

Svend Aage Knudsen, født 9/4 1959 Esbjerg, arbmd.

2/1/6/4/2/2

Hans Rasmussen, født 4/12 1936 Tjæreborg, død 6/4 1937 Tjæreborg.

2/1/6/4/2/3

Birgit Rasmussen, født 28/3 1938 Tjæreborg. Gift 25/6 1957 Esbjerg Peder Tagmose Pedersen, født 2/3 1935 Fåborg. Ægteskabet opløst. Bopæl Esbjerg.

3 børn.

2/1/6/4/2/3/1

Pia Pedersen, født 8/6 1958 Esbjerg. Gift 8/9 1979 Esbjerg Per Edvard Nielsen, født 30/10 1954 Esbjerg. Bopæl Esbjerg.

2 børn.

2/1/6/4/2/3/1/1

Sabrina Birthe Nielsen, født 21/9 1977 Esbjerg.

- 2/1/6/4/2/3/1/2
Jeanette Birgit Nielsen, født 19/10 1979 Esbjerg.
- 2/1/6/4/2/3/2
Peter Johannes Pedersen, født 14/11 1964 Esbjerg.
- 2/1/6/4/2/3/3
Sara Anna Antoinette Vinding, født 13/1 1977 Esbjerg.
- 2/1/6/4/2/4
Åse Rasmussen, født 28/7 1940 Esbjerg. Gift 7/3 1969 Esbjerg Ove Nielsen, født 31/12 1947 Esbjerg, landmand. Bopæl Blåbjerg kommune.
- 2/1/6/4/2/5
Erik Rasmussen, født 30/3 1947 Esbjerg, arbmd. Gift 2/4 1980 Esbjerg Ulla Boysen, født 25/3 1952 Lille Darum. Bopæl Esbjerg. 1 barn.
- 2/1/6/4/2/5/1
Hanne Rasmussen, født 2/11 1979 Esbjerg.
- 2/1/6/4/2/6
Anna Petersen, født 7/10 1952 Esbjerg. Gift 27/11 1970 Esbjerg Hans Heinrich Jensen Popp, født 17/12 1948 Esbjerg. Bopæl Esbjerg. 1 barn.
- 2/1/6/4/2/6/1
Lise-Lotte Jensen Popp, født 13/6 1971 Esbjerg.
- 2/1/6/4/3
Mathilde Petra Jensen, født 15/1 1912 Nordby. Gift 6/6 1936 Varde Karl Alfred Jørgensen, født 5/5 1911 Nordby, gårdejer. 2 børn.
- 2/1/6/4/3/1
Inger Jørgensen, født 6/8 1940 Varde. Gift 26/10 1962 Lunde Sigurd Kristensen, født 7/5 1929 Femhøj, gårdejer. Bopæl Sig. 3 børn.
- 2/1/6/4/3/1/1
Kurt Kristensen, født 16/8 1964 Sig.
- 2/1/6/4/3/1/2
Jørn Kristensen, født 18/3 1967 Sig.
- 2/1/6/4/3/1/3
Poul Kristensen, født 13/10 1971 Sig.
- 2/1/6/4/3/2
Kaj Henning Jørgensen, født 6/9 1947 Varde, mekaniker. Gift 20/3 1971 Varde Ellen Marie Schütt, født 20/6 1950 Varde. Bopæl Varde. 3 børn.
- 2/1/6/4/3/2/1
Jan Holger Jørgensen, født 21/10 1967 Varde.
- 2/1/6/4/3/2/2
Kim Schütt Jørgensen, født 15/5 1973 Varde.

2/1/6/4/3/2/3

Allan Schütt Jørgensen, født 9/3 1979 Varde.

2/1/6/4/4

Kathrine Jensen, født 9/3 1914 Nordby. Gift 31/5 1936 Nordby Svend Aage Nielsen, født 13/6 1914 Esbjerg, taxavognmand. Bopæl Nordby. 6 børn.

2/1/6/4/4/1

Margit Marie Nielsen, født 8/9 1935 Rindby. Gift 2/1 1958 Nordby Verner Thomsen, født 23/4 1933 Søvig, specialarbejder. Bopæl Varde.

6 børn.

2/1/6/4/4/1/1

Lisbeth Marie Thomsen, født 24/7 1961 Varde.

1 barn.

2/1/6/4/4/1/1/1

Sandie Marie Høj Jensen, født 10/3 1981 Varde.

2/1/6/4/4/1/2

Annette Kate Thomsen, født 30/9 1962 Varde.

2/1/6/4/4/1/3

Hans-Åge Thomsen, født 9/9 1965 Varde.

2/1/6/4/4/1/4

Carsten Arne Thomsen, født 5/1 1967 Varde.

2/1/6/4/4/1/5

Preben Bent Thomsen, født 5/1 1967 Varde.

2/1/6/4/4/1/6

Thomas Broder Thomsen, født 16/3 1974 Varde.

2/1/6/4/4/2

Orla Nielsen, født 8/8 1937 Esbjerg, matros. Gift 19/9 1962 Nordby Anny Brinch Sørensen, født 15/4 1941 Kbhvn. Bopæl Nordby. 3 børn.

2/1/6/4/4/2/1

Bente Brinch Nielsen, født 30/3 1963 Nordby.

2/1/6/4/4/2/2

Kurt Brinch Nielsen, født 27/9 1964 Esbjerg.

2/1/6/4/4/2/3

Lone Brinch Nielsen, født 10/10 1972 Esbjerg.

2/1/6/4/4/3

Inga Marie Nielsen, født 3/12 1938 Esbjerg. Gift 10/9 1960 Nordby Halvor Herman Jensen, født 21/3 1936 Nordby, styrmand. Bopæl Kollund. 3 børn.

2/1/6/4/4/3/1

Mogens Herman Jensen, født 6/2 1961 Nordby.

2/1/6/4/4/3/2

Susanne Herman Jensen, født 2/12 1963 Nordby.

2/1/6/4/4/3/3

Flemming Herman Jensen, født 16/6 1965 Nordby.

2/1/6/4/4/4

Anni Hanne Nielsen, født 9/11 1939 Esbjerg. Gift 6/1 1958 Nordby

Villy Nielsen, født 22/5 1934 Hadsund, styrmand. Bopæl Åbybro.

3 børn.

2/1/6/4/4/4/1

Sonnick Nielsen, født 8/10 1958 Dragør.

2/1/6/4/4/4/2

Jette Nielsen, født 19/7 1961 Dragør.

2/1/6/4/4/4/3

Gitte Nielsen, født 22/11 1964 Dragør.

2/1/6/4/4/5

Ella Nielsen, født 12/12 1944 Nordby. Gift 8/12 1962 Nordby Niels

Kristian Bjerre Nielsen, født 27/5 1939 Forum ved Esbjerg, vognmand. Bopæl Sædding.

5 børn.

2/1/6/4/4/5/1

Vibeke Bjerre Nielsen, født 15/4 1963 Esbjerg.

2/1/6/4/4/5/2

Dorit Bjerre Nielsen, født 9/8 1964 Esbjerg.

2/1/6/4/4/5/3

Anja Bjerre Nielsen, født 18/11 1966 Esbjerg.

2/1/6/4/4/5/4

Morten Bjerre Nielsen, født 10/3 1972 Esbjerg.

2/1/6/4/4/5/5

Uffe Bjerre Nielsen, født 13/12 1977 Esbjerg.

2/1/6/4/4/6

Lena Nielsen, født 21/2 1950 Nordby. Gift 20/5 1972 Søllerød Car-

sten Birchow Lassen, født 23/6 1945, truckfører. Bopæl Åbybro.

2 børn.

2/1/6/4/4/6/1

Henrik Birchow Lassen, født 6/10 1971 Kbhvn.

2/1/6/4/4/6/2

Krestina Birchow Lassen, født 19/6 1975 Ålborg.

2/1/6/4/5

Martin Jensen, født 20/1 1916 Rindby, murerarbejdsmand. Bopæl Christiansfeld.

2/1/6/4/6

Hansine Sørine Agnete Jensen, født 23/4 1918 Nordby. Bopæl Kbhvn. Nærmere oplysninger mangler.

2/1/7

Karen Nielsen, født 14/2 1847 Sønderho, død 13/10 1917 Sønderho, væverske.

2/2

Karen Nielsdatter, født 12/8 1804 Sønderho, død 6/1 1882 Sønderho. Gift 2/7 1826 Søn-

derho Jens Jensen Berg, født 22/2 1804 Sønderho, død /8 1845 Sønderho, styrmand.
6 børn. se 35/3/4/11.

2/2/1

Niels Jensen Berg, født 9/10 1826 Sønderho, død efter 1845.

2/2/2

Jens Jensen Berg, født 6/12 1830 Sønderho, død 10/1 1831 Sønderho.

2/2/3

Kirsten Jensdatter, født 3/9 1832 Sønderho, død 12/8 1915 Sønderho. Gift 17/7
1873 Sønderho Frederik Madsen, født 12/5 1824 Sønderho, død 9/1 1892 Sønder-
ho, sømand.

2 børn udenfor ægteskab. se 48/3/5/1/1/2.

1 barn. se 34/1/1/4/3.

2/2/3/1

Jensine Clausen, født 29/11 1857 Sønderho, død 3/3 1863 Sønderho.

2/2/3/2

Jensine Berg, født 5/5 1867 Sønderho, død 22/1 1954 Sønderho. Gift 20/1
1885 Sønderho Sonnich Sonnichsen, født 7/9 1859 Sønderho, død 23/12 1926
Sønderho, fyrskibstømmermand.

6 børn. se 32/2/11/3/9/1.



*Jensine Berg f. 5/5 1867.
Sonnich Sonnichsen f. 7/9 1859.*



Jensine Berg f. 5/5 1867.

2/2/3/2/1

Anne Jepbine Sonnichsen, født 9/9 1885 Sønderho, død 4/12 1963

Esbjerg. Gift 1.g. 5/5 1907 Sønderho Jens Abraham Schmidt, født 9/8 1882 Esbjerg, død 1/12 1909 Esbjerg, købmand. Gift 2.g. 30/11 1919 Esbjerg Frederik Vilhelm Christensen, født 10/9 1888 Varde, død 26/11 1964 Esbjerg, remissearbejder.

1 barn i 1. ægteskab. se 14/5/3/5/3.

1 barn i 2. ægteskab.

2/2/3/2/1/1

Annegine Marita Christensen, født 22/10 1920 Boldesager. Gift 3/1 1943 Esbjerg Harry E. Kragh, født 26/11 1920 Thorsted, revisor. Bopæl Møgeltønder.

4 børn.

2/2/3/2/1/1/1

Lissi Kragh, født 18/7 1943 Esbjerg. Gift 22/12 1973 Odense Knud Walter Larsen, født 22/11 1930 Odense, salgschef. Bopæl Tønder.

2 børn.

2/2/3/2/1/1/1/1

Malene Larsen, født 5/10 1975 Hårslev.

2/2/3/2/1/1/1/2

Stine Larsen, født 5/10 1975 Hårslev.

2/2/3/2/1/1/2

Villy Kragh, født 9/3 1946 Jerne, revisor. Gift 26/7 1968 Ranum Anni Nielsen, født 20/6 1946 Ranum. Bopæl Tønder.

3 børn.

2/2/3/2/1/1/2/1

Lone Kragh, født 10/1 1970 Ålborg.

2/2/3/2/1/1/2/2

Thomas Kragh, født 19/8 1971 Ålborg.

2/2/3/2/1/1/2/3

Mette Kragh, født 20/1 1975 Tønder.

2/2/3/2/1/1/3

Sonja Kragh, født 7/9 1948 Vejrs. Gift 11/2 1967 Møgeltønder Kjeld Kristensen, født 3/11 1943 Sig, herreekviperingshandler. Bopæl Toftlund.

3 børn.

2/2/3/2/1/1/3/1

Morten Kristensen, født 25/11 1968 Gråsten.

2/2/3/2/1/1/3/2

Tina Kristensen, født 2/12 1970 Gråsten.

2/2/3/2/1/1/3/3

Lars Kristensen, født 26/6 1976 Toftlund.

2/2/3/2/1/1/4

Bente Kragh, født 23/9 1953 Varde. Gift 15/12 1972 Møgeltønder Frits Tuschke, født 10/10 1952 Süderlügum, Tyskland, mekaniker. Bopæl Tyskland.

3 børn.

2/2/3/2/1/1/4/1

Sandi Tuschke, født 30/5 1974 Tyskland.

2/2/3/2/1/1/4/2

Katja Tuschke, født 10/2 1976 Tyskland.

2/2/3/2/1/1/4/3

Patrick Tuschke, født 8/1 1985 Tyskland.

2/2/3/2/2

Kirstine Frederikke Sonnichsen, født 18/10 1887 Sønderho, død 28/6 1958 Sønderho. Gift 27/4 1906 Sønderho Niels Sonnichsen Andreas Engsted (navneforandring fra Hansen), født 27/4 1883 Sønderho, død 5/12 1950 Sønderho, bagermester.

9 børn. se 55/3/4/3/9/3/6.

2/2/3/2/2/1

Frida Margrethe Engsted, født 25/11 1906 Sønderho, død 23/3 1968 Helsingør. Gift 15/9 1931 Sønderho Søren Brinch Lydom, født 30/1 1907 Esbjerg, død 1/7 1973 Helsingør, overtoldvagtmaster.

2 børn. se 14/7/3/3/1/1.

2/2/3/2/2/2

Svend Sigurd Engsted, født 5/6 1908 Sønderho, død 23/4 1909 Sønderho.

2/2/3/2/2/3

Svend Sigurd Engsted, født 25/10 1909 Sønderho, død 28/1 1976 Nordby, bagermester. Gift 11/11 1934 Nordby Dora Augusta Sonnichsen, født 15/8 1912 Nordby. Bopæl Nordby.

4 børn.

2/2/3/2/2/3/1

Eva Engsted, født 26/4 1936 Sønderho. Gift 23/11 1958 Nordby Kaj Matthiesen, født 9/3 1931 Haderslev, undervisningsinspektør. Bopæl Værløse.

2 børn.

2/2/3/2/2/3/1/1

Finn Matthiesen, født 19/5 1960 Kastrup, civilingeniør. Bopæl Brønshøj.

2/2/3/2/2/3/1/2

Bo Matthiesen, født 8/6 1962 Kastrup, geolog.

2/2/3/2/2/3/2

Gunnar Sonnichsen Engsted, født 31/3 1939 Nordby, overstyrmand. Gift 11/4 1966 Tistrup Else Marie Hyrup Jensen, født 13/8 1942 Tistrup. Bopæl Nordby.

2 børn.

2/2/3/2/2/3/2/1

Lone Hyrup Engsted, født 8/7 1969 Esbjerg.

2/2/3/2/2/3/2/2

Jan Sonnichsen Engsted, født 23/5 1973 Esbjerg.

2/2/3/2/2/3/3

Kim Engsted, født 10/2 1952 Nordby, specialarbejder og Ragn-

hild Kallehaug, født 28/8 1955, korrespondent. Bopæl Zambia.

2/2/3/2/2/3/4

Jesper Engsted, født 4/3 1954 Nordby, typograf. Gift 16/8 1981 Føvling Anette Sandholt, født 7/3 1953 Sønderho, kontorassistent. Bopæl Sædding.

1 barn.

2/2/3/2/2/3/4/1

Kirsten Sandholt Engsted, født 2/12 1982 Esbjerg.

2/2/3/2/2/4

Julius Engsted, født 24/12 1910 Sønderho, død 14/10 1986 Esbjerg, købmand. Gift 14/11 1953 Esbjerg Inger Marie Johanne Rasmussen, født 26/7 1915 Bandholm. Bopæl Esbjerg.

2 børn.

2/2/3/2/2/4/1

Inger Marie Engsted, født 19/4 1952 Saksøbing, kontorassistent. Gift 7/7 1973 Esbjerg Palle Jørgensen, født 16/6 1946 Marstal, maskinmester. Bopæl Esbjerg.

2 børn.

2/2/3/2/2/4/1/1

Vicky Engsted Jørgensen, født 30/12 1973 Esbjerg.

2/2/3/2/2/4/1/2

Naja Engsted Jørgensen, født 11/8 1976 Esbjerg.

2/2/3/2/2/4/2

Niels Sonnichsen Andreas Engsted, født 16/2 1954 Esbjerg, truckfører. Gift 13/3 1976 Esbjerg Majbritt Jeppesen, født 19/9 1953 Esbjerg. Bopæl Esbjerg.

1 barn.

2/2/3/2/2/4/2/1

Henrik Sonnichsen Engsted, født 3/8 1976 Esbjerg.

2/2/3/2/2/5

Victor Conrad Engsted, født 26/11 1914 Sønderho, død 12/3 1981 Esbjerg, hovmester. Gift 25/9 1949 Sønderho Dagny Ulrikka Pedersen, født 13/10 1918 Sønderho. Bopæl Esbjerg.

0 børn. se 19/3/3/1/3/4.

2/2/3/2/2/6

Knud Engsted, født 29/9 1917 Sønderho, bagermester. Gift 20/11 1941 Sønderho Ellen Bagger Sørensen, født 7/8 1919 Sønderho, død 16/11 1978 Esbjerg. Bopæl Sønderho.

5 børn.

2/2/3/2/2/6/1

Jytte Engsted, født 3/5 1942 Sønderho. Gift 8/6 1968 Sønderho Børge Nissen, født 12/5 1938 Bramming, ejendomshandler. Bopæl Esbjerg.

2 børn.

- 2/2/3/2/2/6/1/1
Dorthe Nissen, født 27/3 1969 Esbjerg.
- 2/2/3/2/2/6/1/2
Pia Nissen, født 24/3 1973 Esbjerg.
- 2/2/3/2/2/6/2
Finn Engsted, født 3/5 1942 Sønderho, overtoldassistent. Gift 15/12 1965 Nordby Inge-Lise Nielsen, født 10/1 1947 Nordby, sygehjælper. Bopæl Holstebro.
2 børn. se 31/5/3/2/2/4/6/1/2.
2/2/3/2/2/6/2/1
Gitte Engsted, født 4/6 1966 Holstebro, sygehjælper. Bopæl Skotland.
- 2/2/3/2/2/6/2/2
Hanne Engsted, født 25/7 1969 Holstebro.
- 2/2/3/2/2/6/3
Preben Engsted, født 6/10 1944 Sønderho, bager. Bopæl England.
- 2/2/3/2/2/6/4
Arne Engsted, født 10/4 1949 Sønderho, værkfører. Bopæl Esbjerg.
- 2/2/3/2/2/6/5
Niels Erik Sonnichsen Engsted, født 7/5 1951 Sønderho, bagermester. Gift 18/8 1973 Sønderho Inger-Merete Thøgersen, født 2/2 1948 Esbjerg. Bopæl Sønderho.
1 barn. se 8/1/2/5/5/3.
- 2/2/3/2/2/7
Signora Engsted, født 12/11 1922 Sønderho. Gift 12/2 1949 Sønderho Jørgen Møller Jacobsen, født 22/10 1917 Odense, afdelingschef. Bopæl Hvidovre.
2 børn.
- 2/2/3/2/2/7/1
Poul Møller Jacobsen, født 2/7 1950 Hvidovre, tandlæge. Gift 13/10 1979 Spjellerup Anne-Grethe Møller Thomsen, født 26/7 1953 Spjellerup, sygeplejerske. Bopæl Holbæk.
2 børn.
- 2/2/3/2/2/7/1/1
Martin Møller Jacobsen, født 31/8 1980 Holbæk.
- 2/2/3/2/2/7/1/2
Mette Møller Jacobsen, født 27/12 1984 Holbæk.
- 2/2/3/2/2/7/2
Aase Møller Jacobsen, født 25/8 1954 Hvidovre, tandlæge. Gift 28/7 1979 Hvidovre Torben Gullak Hansen, født 21/2 1953 Hvidovre, lærer. Bopæl Ishøj.
2 børn.
- 2/2/3/2/2/7/2/1
Christian Gullak-Hansen, født 8/9 1982 Hvidovre.

2/2/3/2/2/7/2/2

Peter Gullak-Hansen, født 1/2 1985 Hvidovre.

2/2/3/2/2/8

Robert Engsted, født 18/11 1925 Sønderho, død 8/5 1982 Vejle, toldbetjent. Gift 16/6 1957 Fjerritslev Gertrud Christensen, født 10/9 1928 Fjerritslev, overassistent. Bopæl Vejle.

2 børn.

2/2/3/2/2/8/1

Claus Engsted, født 23/12 1957 Rødovre, overassistent. Bopæl Vejle.

2/2/3/2/2/8/2

Lars Michael Engsted, født 6/3 1964 Vejle, stud. merc. Bopæl Hvidovre.

2/2/3/2/2/9

Sonnich Engsted, født 30/3 1929 Sønderho, toldkonsulent. Gift 5/9 1953 Tarm Kirsten Hejbøl, født 6/12 1930 Tarm. Bopæl Kerteminde.

2 børn.

2/2/3/2/2/9/1

Vibeke Engsted, født 12/11 1954 Tønder, lærer. Gift 9/7 1977 Sønderho Preben Kure Bech, født 7/11 1952 Nyker, Bornholm, lærer. Bopæl Lem.

4 børn.

2/2/3/2/2/9/1/1

Jeppe Bech Engsted, født 10/11 1979 Lem.

2/2/3/2/2/9/1/2

Lasse Bech Engsted, født 11/10 1982 Lem.

2/2/3/2/2/9/1/3

Rune Bech Engsted, født 29/6 1985 Lem.

2/2/3/2/2/9/1/4

Jes Bech Engsted, født 8/10 1987 Lem.

2/2/3/2/2/9/2

Ole Gerhard Hejbøl Engsted, født 11/12 1957 Sæd, eksportkonsulent. Gift 14/5 1983 Bovense Lone Marie Christiansen, født 2/8 1958 Nordenhuse, arbejdsleder. Bopæl Nyborg.

1 barn.

2/2/3/2/2/9/2/1

Niels Mike Østergaard Engsted, født 23/6 1976 Nyborg.

2/2/3/2/3

Johannes Eduard Sonnichsen, født 14/10 1889 Sønderho, død 31/8 1986 Skive, skotøjsfabrikant. Gift 7/9 1913 Sønderho Johanne Sofia Petersen, født 27/11 1892 Højer, død 19/5 1978 Skive.

2 børn.

2/2/3/2/3/1

Sonnicha Signora Sonnichsen, født 21/7 1914 Sunds. Gift 1/1 1939 Skive Axel Bilstrup Andersen, født 13/9 1914 Skive, gas- og vandmester. Bopæl Skive.

3 børn.

2/2/3/2/3/1/1

Birgit Bilstrup Andersen, født 29/8 1941 Skive, assistent. Gift 10/5 1963 Skive Arne Iversen, født 27/3 1938 Grindsted, lagerchef. Bopæl Hillerød.

2 børn.

2/2/3/2/3/1/1/1

Ann Frank Iversen, født 23/6 1965 Struer.

2/2/3/2/3/1/1/2

Bo Frank Iversen, født 18/11 1969 Hurup.

2/2/3/2/3/1/2

Finn Sonnich Andersen, født 7/1 1946 Skive, ingeniør. Gift 14/5 1983 Torsted v/Horsens Charlotte Pandura, født 23/8 1952 Århus, assistent. Bopæl Horsens.

1 barn.

2/2/3/2/3/1/2/1

Christine Sonnich Andersen, født 5/10 1985 Horsens.

2/2/3/2/3/1/3

Ole Sonnich Sonnichsen, født 18/3 1948 Skive, adjunkt (navneforandring). Gift 20/1 1972 Skive Bodil Nørskov Jensen, født 17/8 1947 Skive, assistent. Bopæl Holstebro.

2 børn.

2/2/3/2/3/1/3/1

Katrine Nørskov Sonnichsen, født 30/7 1973 Århus.

2/2/3/2/3/1/3/2

Anders Nørskov Sonnichsen, født 14/6 1976 Århus.

2/2/3/2/3/2

Mary Petra Sonnichsen, født 9/10 1916 Sunds, død 17/10 1986 Holstebro. Gift 21/1 1940 Skive Hans Senius Lauridsen, født 4/2 1916 Ringkøbing, dekoratør. Bopæl Holstebro.

2 børn.

2/2/3/2/3/2/1

Hanne Lauridsen, født 15/3 1943 Struer. Gift 1/8 1965 Holstebro Jens Johan Mikkelsen, født 11/11 1941 Ryomgård, handelslærer, HD. Bopæl Ålborg.

2 børn.

2/2/3/2/3/2/1/1

Torben Peter Mikkelsen, født 27/3 1967 Sørvaag, Færøerne.

2/2/3/2/3/2/1/2

Søren Johan Mikkelsen, født 10/2 1969 Sørvaag, Færøerne.

2/2/3/2/3/2/2

Kirsten Lauridsen, født 14/2 1950 Holstebro. Gift 18/3 1967 Holstebro Mogens Büchmann Larsen, født 28/7 1944 Holstebro, bankprokurist. Bopæl Holstebro.

1 barn.

2/2/3/2/3/2/2/1

Christina Büchmann Larsen, født 20/8 1967 Holstebro.

2/2/3/2/4

Dorothea Nielsine Sonnichsen, født 2/4 1891 Sønderho, død 22/4 1970 Esbjerg. Gift 13/12 1911 Sønderho Sonnich Hansen, født 21/10 1889 Sønderho, død 10/9 1969 Esbjerg, fyrskibsmatros.
6 børn. se 30/4/3/5/2/4.

2/2/3/2/4/1

Sonneva Jensine Hansen, født 2/5 1912 Sønderho. Gift 21/11 1937 Esbjerg Alfred Carøe Holm, født 13/12 1912 Hellebæk, død 13/1 1976 Ålsgårde, maskinarbejder. Bopæl Ålsgårde.
3 børn.

2/2/3/2/4/1/1

Karin Holm, født 20/9 1939 Esbønderup. Gift 30/6 1962 Ålsgårde Hans Erik Rasmussen, født 6/2 1938 Apperup, varmemester. Bopæl Ålsgårde.
2 børn.

2/2/3/2/4/1/1/1

Marianne Seidelin Rasmussen, født 16/3 1965 Helsingør, ekspeditrice. Gift 9/11 1985 Ålsgårde Benny Nielsen, født 2/8 1960 Hornbæk, tømrer. Bopæl Hornbæk.
1 barn.

2/2/3/2/4/1/1/1/1

Stine Seidelin Nielsen, født 25/12 1984 Helsingør.

2/2/3/2/4/1/1/2

Jette Seidelin Rasmussen, født 7/2 1969 Helsingør, klinikkassistent.

2/2/3/2/4/1/2

Flemming Holm, født 22/12 1943 Esbønderup, maskinmester. Gift 25/2 1967 Ålsgårde Kirsten Førby Sørensen, født 7/4 1943 Ålsgårde, pædagogmedhjælper. Bopæl Ålsgårde.
2 børn.

2/2/3/2/4/1/2/1

Henrik Førby Holm, født 29/3 1969 Helsingør.

2/2/3/2/4/1/2/2

Mette Førby Holm, født 5/8 1972 Helsingør.

2/2/3/2/4/1/3

Inge Holm, født 16/8 1945 Esbønderup, plejehjemsmedhjælper. Gift 3/4 1965 Ålsgårde Erik Larsen, født 21/2 1944 Kbhvn., død 13/2 1984, servicemontør. Bopæl Kvistgård.
2 børn.

2/2/3/2/4/1/3/1

Rene Larsen, født 22/9 1967 Helsingør, blikkenslagerlærling.

2/2/3/2/4/1/3/2

Jacob Larsen, født 28/8 1972 Helsingør.

2/2/3/2/4/2

Hartvig Martin Sonnichsen, født 23/8 1914 Sønderho, død 22/12 1985 Havnso, hotelpension (navneforandring). Gift 6/4 1935 Astrid Johanne Adamsen, født 19/11 1916 Dannemare. Bopæl Havnso.

6 børn.

2/2/3/2/4/2/1

Sonja Ida Hansen, født 16/7 1935 Kbhvn. Gift 24/5 1953 Carl-Otto Svendsen, født 7/12 1930 Esbønderup, landmand.

3 børn.

2/2/3/2/4/2/1/1

Henning Svendsen, født 18/11 1953 Esbønderup.

2/2/3/2/4/2/1/2

Erik Svendsen, født 6/4 1955 Esbønderup.

2/2/3/2/4/2/1/3

Torben Svendsen, født 20/3 1964 Esbønderup.

2/2/3/2/4/2/2

Sonnich Hansen, født 22/1 1942 Kbhvn., kranfører. Gift 6/7 1963 Karna Margit Petersen, født 7/11 1944 Ærø.

3 børn.

2/2/3/2/4/2/2/1

Susanne Hansen, født 17/3 1964 Herlev.

2/2/3/2/4/2/2/2

Connie Hansen, født 8/4 1965 Herlev.

2/2/3/2/4/2/2/3

Danny Hansen, født 4/10 1966 Ærø.

2/2/3/2/4/2/3

Jørn Hansen, født 19/12 1943 Kbhvn., død 21/12 1943 Kbhvn.

2/2/3/2/4/2/4

Gervig Sonnichsen, født 21/9 1945 Kbhvn. (navneforandring). Gift 22/2 1964 Lis Sylvester Jensen, født 29/9 1945 Herlev.

2 børn.

2/2/3/2/4/2/4/1

Jannie Sylvester Sonnichsen, født 16/11 1963 Herlev.

2/2/3/2/4/2/4/2

Dennis Sonnichsen, født 24/4 1966 Roskilde.

2/2/3/2/4/2/5

Bøge Hartvig Sonnichsen, født 10/2 1947 Kbhvn. (navneforandring). Gift 17/6 1964 Jonna Moeslund, født 8/8 1944 Lemming.

3 børn.

2/2/3/2/4/2/5/1

Lise-Lotte Sonnichsen, født 16/8 1964 Kjellerup.

2/2/3/2/4/2/5/2

Marianne Sonnichsen, født 12/6 1966 Roskilde.

2/2/3/2/4/2/5/3

Hanne Astrid Sonnichsen, født 19/7 1968 Gentofte.

2/2/3/2/4/2/6

Benny Sonnichsen, født 30/1 1954 Vedbæk.

2/2/3/2/4/3

Arnold Jørgen Schmidt Hansen, født 24/2 1918 Sønderho, chauffør. Gift 3/6 1945 Esbjerg Gerda Marie Kjær Jørgensen, født 28/6 1920 Esbjerg. Bopæl Esbjerg.

3 børn.

2/2/3/2/4/3/1

Udøbt pige, født 21/6 1946 Esbjerg, død 21/6 1946 Esbjerg.

2/2/3/2/4/3/2

Jørgen Kjær Hansen, født 12/6 1948 Esbjerg, arkitekt, MAA. Gift 25/9 1976 Rigmor Sejersen, født 18/7 1950 Råby, bibliotekar. Bopæl Skibby.

2 børn.

2/2/3/2/4/3/2/1

Ingvar Sejr Hansen, født 26/3 1977 Frederikssund.

2/2/3/2/4/3/2/2

Ida Kjær Sejersen, født 16/12 1982 Frederikssund.

2/2/3/2/4/3/3

Erling Kjær, født 24/8 1950 Esbjerg, politiassistent (navneforandring). Gift 24/8 1974 Mona Riis, født 7/5 1954 Kbhvn., køkkenassistent. Bopæl Skibby.

2 børn.

2/2/3/2/4/3/3/1

Morten Kjær, født 6/8 1974 Kbhvn.

2/2/3/2/4/3/3/2

Mogens Kjær, født 5/3 1980 Glostrup.

2/2/3/2/4/4

Marie Jessy Hansen, født 20/11 1919 Sønderho. Gift 29/1 1938 Esbjerg Gothard Nordqvist, født 27/8 1916 Esbjerg, skibstømrer. Bopæl Esbjerg.

5 børn.

2/2/3/2/4/4/1

John Nordqvist, født 13/4 1938 Esbjerg, biologassistent. Gift 1.g. 11/4 1968 Hanne Snedevig Jensen, født 9/2 1943 Kbhvn., sygeplejerske. Gift 2.g. ? Lone Christensen, født ? Bopæl Hillerød.

2 børn i 1. ægteskab.

1 barn i 2. ægteskab.

2/2/3/2/4/4/1/1

Christian Nordqvist, født 21/11 1969 Kbhvn.

2/2/3/2/4/4/1/2

Lotte Nordqvist, født 7/6 1971 Kbhvn.

2/2/3/2/4/4/1/3

Trine Nordqvist, født 12/8 1977.

2/2/3/2/4/4/2

Ingrid Nordqvist, født 25/6 1943 Esbjerg. Gift 16/4 1960 Esbjerg Henning Christensen, født 7/11 1938 Stevnstrup J., fabriksarbejder. Bopæl Stevnstrup.

4 børn.

2/2/3/2/4/4/2/1

Ann Dorthe Christensen, født 18/9 1960 Esbjerg, sygehjælper. Bopæl Randers.

2 børn.

2/2/3/2/4/4/2/1/1

Camilla Christensen, født 28/11 1980 Randers.

2/2/3/2/4/4/2/1/2

Udøbt pige, født 5/12 1986 Randers.

2/2/3/2/4/4/2/2

Alice Christensen, født 17/5 1963 Stevnstrup.

2/2/3/2/4/4/2/3

Hans Henrik Christensen, født 14/11 1966 Stevnstrup.

2/2/3/2/4/4/2/4

Heidi Christensen, født 22/7 1974 Stevnstrup.

2/2/3/2/4/4/3

Erik Nordqvist, født 11/2 1952 Esbjerg, studietekniker. Gift 12/9 1970 Esbjerg Anna Lena Christensen, født 16/11 1951 Esbjerg. Bopæl Esbjerg.

3 børn.

2/2/3/2/4/4/3/1

Kenneth Nordqvist, født 6/5 1971 Esbjerg.

2/2/3/2/4/4/3/2

Sebastian Nordqvist, født 21/1 1977 Esbjerg.

2/2/3/2/4/4/3/3

Cathrine Nordqvist, født 26/3 1983 Esbjerg.

2/2/3/2/4/4/4

Britta Nordqvist, født 23/12 1956 Esbjerg, laborant. Gift 25/12 1978 Esbjerg Erik Gaarde Madsen, født 30/10 1953, trafikassistent. Bopæl Esbjerg.

1 barn.

2/2/3/2/4/4/4/1

Rikke Madsen, født 25/12 1979 Esbjerg.

2/2/3/2/4/4/5

Kirsten Nordqvist, født 12/4 1963 Esbjerg, kontorassistent.

2/2/3/2/4/5

Edith Hansen, født 29/3 1921 Jerne. Gift 7/7 1946 Esbjerg Kristian Peter Petersen, født 18/9 1914 Vejen, død 9/6 1976 Esbjerg, cigarmager. Bopæl Esbjerg.

2 børn.

2/2/3/2/4/5/1

Birgitte Petersen, født 2/3 1953 Esbjerg, kontorassistent. Gift 7/7 1984 Esbjerg Peter Christoffersen, født 17/3 1941 Viby J., lagerarbejder. Bopæl Esbjerg.

2/2/3/2/4/5/2

Dorethe Petersen, født 17/1 1958 Esbjerg, programmør og planlægger. Gift 30/12 1985 Thisted Mogens Walling Hansen, født 5/3 1937 Kbhvn., socionom. Bopæl Århus.
1 barn.

2/2/3/2/4/5/2/1

Bjarke Walling Petersen, født 4/8 1984 Thisted.

2/2/3/2/4/6

Signe Hansen, født 13/5 1925 Esbjerg, død 14/5 1925 Esbjerg.

2/2/3/2/5

Karen Sonnichsen, født 17/8 1893 Sønderho, død 13/12 1970 Sønderho.

2/2/3/2/6

Johanne Sonnichsen, født 23/11 1894 Sønderho, død 29/11 1961 Sønderho.

2/2/3/3

Anne Cathrine Madsen, født 21/12 1873 Sønderho, død 1931 Sønderho.

2/2/4

Anne Berg, født 12/10 1838 Sønderho, død 4/1 1917 Sønderho.

2/2/5

Anne Berg, født 27/11 1842 Sønderho, død 21/7 1844 Sønderho.

2/2/6

Jens Hansen Berg, født 21/2 1845 Sønderho, død 22/12 1914 Sønderho, styrmand, veteran fra 1864. Gift 16/12 1873 Sønderho Abelone Thomsen, født 8/3 1848 Sønderho, død 6/12 1912 Sønderho.

1 barn. se 32/4/8/1/7.

2/2/6/1

Karen Jensine Berg, født 15/4 1883 Sønderho, død 10/12 1914 Kbhvn. Gift 10/2 1910 Sønderho Thomas Christian Poulsen, født 9/12 1882 Sønderho, død 20/6 1970 Kbhvn., fører af Toldvæsenets Inspektionsskib i Kbhvn.
0 børn. se 30/1/3/10/1/6.

2/3

Maren Nielsdatter, født 29/8 1806 Sønderho, død 3/9 1806 Sønderho.

2/4

Maren Nielsdatter, født 14/11 1807 Sønderho, død 20/10 1867 Sønderho. Gift 6/1 1836 Sønderho Mikkel Lassen Jessen, født 3/3 1804 Sønderho, død 2/4 1875 Sønderho, gårdejer.

5 børn. se 33/3/4/1.

2/4/1

Abelone Mikkel datter, født 30/3 1836 Sønderho, død 1/11 1915 Sønderho. Gift 6/1 1859 Sønderho Hans Hansen Olesen, født 29/1 1831 Sønderho, død 24/9 1919 Vejlbj ved Århus, skibsfører.
9 børn. se 15/9/7.

2/4/2

Anne Mikkelsdatter, født 18/11 1837 Sønderho, død 1/2 1918 Sønderho. Gift 4/1 1865 Sønderho Jens Hansen, født 26/11 1838 Sønderho, forlist /2 1868, styrmand. 0 børn. se 28/15/1/3.

2/4/3

Sidsel Mikkelsen, født 13/4 1842 Sønderho, død 5/2 1857 Sønderho.

2/4/4

Jes Nielsen Mikkelsen, født 14/8 1845 Sønderho, død 10/4 1878 Galipoli, skibsfører. Gift 10/2 1869 Sønderho Marie Mandø, født 24/6 1849 Sønderho, død 10/10 1891 Sønderho. 2 børn. se 30/4/3/5/2.



*Jes Nielsen Mikkelsen f. 14/8 1845,
Marie Mandø f. 24/6 1849.*



*Karen Bothilde Nielsen f. 15/9 1874,
Jes Nielsen Mikkelsen f. 22/3 1898,
Jens Mikkelsen f. 11/11 1899.*

2/4/4/1

Maren Mikkeline Mikkelsen, født 2/11 1870 Sønderho, død 16/2 1871 Sønderho.

2/4/4/2

Hans Mandø Mikkelsen, født 14/9 1874 Sønderho, død 1/4 1900 Esbjerg, styrmand. Gift 26/1 1896 Sønderho Karen Bothilde Nielsen, født 15/9 1874 Sønderho, død 12/12 1946 Esbjerg ved gasulykke. 2 børn. se 30/1/2/5/9/1.

2/4/4/2/1

Jes Nielsen Mikkelsen, født 22/3 1898 Sønderho, krigsforlist 19/2 1941 som fører af S/S »Algarve«. Gift 9/3 1924 Sønderho Ellen Jensen, født 27/10 1901 Sønderho. Bopæl Esbjerg.

1 barn. se 2/4/2.

2/4/4/2/2

Jes Mikkelsen, født 11/11 1899 Sønderho, død 9/5 1932 New York, sømand. Gift med Marie Louise fra Vestindien.

2/4/5

Michel Jessen Michelsen, født 15/10 1853 Sønderho, død 21/7 1854 Sønderho.

2/5

Nicolette Nielsdatter, født 10/2 1811 Sønderho, død efter 1834.

2/6

Niels Nielsen Thomsen, født 30/7 1813 Sønderho, død 5/8 1813 Sønderho.

2/7

Niels Nielsen Thomsen, født 8/9 1814 Sønderho, død 21/5 1822 Sønderho.

2/8

Matz Nielsen Thomsen, født 12/10 1817 Sønderho, død ?

3. Kiersten Madsdatter, født 15/10 1781 Sønderho, død 21/10 1781 Sønderho.
4. Kiersten Madsdatter, født 13/9 1782 Sønderho, død 27/ 1784 Sønderho.
5. Kiersten Madsdatter, født 25/5 1786 Sønderho, død 1/6 1786 Sønderho inden dåbshandling.
6. Dødfødt dreng, født 25/5 1786 Sønderho.
7. Kiersten Madsdatter, født 25/5 1786 Sønderho, død 2/6 1786 Sønderho.
8. Niels Madsen, født 22/7 1788 Sønderho, død 31/7 1788 Sønderho.
9. Kirsten Madsdatter, født 5/12 1789 Sønderho, død 11/12 1789 Sønderho.

SØSKENDERÆKKE NR. 25

FAR NR. 41/2

MOR NR. 42/5

1. Dorthé Sonnichsdatter.
Født 28/1 1765 i Sønderho. Død 5/2 1846 i Sønderho.
2. Karen Sonnichsdatter.
Født 6/9 1766 i Sønderho. Død 27/5 1840 i Sønderho.
3. Anna Sonnichsdatter.
Født 4/9 1768 i Sønderho. Død 31/7 1845 i Sønderho.
4. Maren Sonnichsdatter.
Født 12/11 1770 i Sønderho. Død 31/5 1848 i Sønderho.
5. Sidsel Sonnichsdatter.
Født 13/3 1773 i Sønderho. Død 16/11 1856 i Sønderho.
6. Niels Sonnichsen.
Født 18/8 1775 i Sønderho. Druknet 11/6 1787.
7. Hans Sonnichsen.
Født 22/10 1777 i Sønderho. Død 15/6 1778 i Sønderho.

1. Dorthe Sonnichsdatter, født 28/1 1765 Sønderho, død 5/2 1846 Sønderho. Gift 4/1 1788 Sønderho Niels Nielsen Nissen, født 21/8 1764 Sønderho, død 28/11 1829 Sønderho, skibsfører, senere skibsbygger.
7 børn. se 32/8/3.
1/1
Sonnich Nielsen, født 7/9 1788 Sønderho, forlist 3/11 1826 ved Føhr, skibsfører. Gift 1810 Sønderho Kirsten Jørgensdatter, født 2/6 1788 Sønderho, død 24/5 1858 Sønderho.
6 børn. se 58/3/2/2/4.
1/1/1
Maren Sonnichsdatter, født 30/7 1810 Sønderho, død 5/8 1810 Sønderho.
1/1/2
Dorthe Sonnichsdatter, født 4/9 1811 Sønderho, død ? Sild. Gift ? Sild Dideriksen.
4 børn?
1/1/2/1
Thomas Dideriksen.
1/1/2/2
Christian Dideriksen.
1/1/2/3
Hedvig Dideriksen.
1/1/2/4
Maren Dideriksen, født ? Gift Lorentzen Eriksen.
1/1/3
Jørgen Thomsen Sonnichsen, født 12/1 1814 Sønderho, død 28/2 1869 Sønderho, skibsfører. Gift 16/2 1843 Sønderho Anne Pedersdatter, født 22/12 1808 Sønderho, død 1/4 1869 Sønderho.
3 børn. se 12/7.
1/1/4
Maren Sonnichsdatter, født 18/2 1818 Sønderho, død ?
1/1/5
Niels Sonnichsen Degn, født 7/9 1821 Sønderho, druknet 2/11 1842.
1/1/6
Thomas Sonnichsen, født 21/10 1824 Sønderho, død ? Højer?, skibsfører. Gift 1.g. 12/2 1851 Sønderho Anne Hansdatter, født 10/7 1827 Sønderho, død 19/5 1854 Sønderho. Gift 2.g. 16/11 1855 Højer Ingeborg Hansen Kamp, født 27/12 1827 Højer, død ? (d.a. Peter Hansen Kamp).
0 børn i 1. ægteskab. se 32/1/7/1/3.
1 barn i 2. ægteskab.
1/1/6/1
Peter Sonnichsen, født 2/11 1858 Højer, død ?
1/2
Edel Nielsdatter, født 5/11 1790 Sønderho, død 7/4 1870 Sønderho.
1/3
Niels Nielsen, født 22/4 1793 Sønderho, død efter 1801.

1/4

Hans Nielsen, født 4/10 1796 Sønderho, død før 1801.

1/5

Niels Nielsen, født 28/4 1799 Sønderho, død 5/11 1879 Sønderho, skibsfører. Gift 1.g. 25/1 1832 Sønderho Anne Mikkelsdatter, født 26/11 1791 Sønderho, død 11/2 1854 Sønderho. Gift 2.g. 10/1 1855 Sønderho Mette Cathrine Jensdatter, født 21/9 1833 Sønderho, død 29/6 1920 Sønderho.

1 barn i 1. ægteskab. se 27/1.

4 børn i 2. ægteskab. se 28/11/4/3.

1/5/1

Mette Nielsen, født 26/8 1837 Sønderho, død 28/8 1837 Sønderho.

1/5/2

Anne Nielsen, født 3/2 1856 Sønderho, død 30/8 1857 Sønderho.

1/5/3

Jens Nielsen, født 29/5 1857 Sønderho, død 7/5 1932 Gl. Skovridergaard, Silkeborg, begr. Kbhvn., kgl. vejer og måler i Esbjerg. Gift 17/6 1880 Sønderho Anne Brinch, født 9/9 1858 Sønderho, død 24/2 1940 Frederiksberg.

11 børn. se 32/4/3/5/8/6.

1/5/3/1

Niels Nielsen, født 18/12 1880 Esbjerg, død 1/1 1947 Kgs. Lyngby, reserveløjtnant, skibsfører. Gift 2/4 1908 Stege Sørine Nielsine Nissen, født 22/11 1884 Sønderho, død 23/1 1961 Kbhvn.

4 børn. se 27/1/1/4/3.

1/5/3/1/1

Aage Nissen Nielsen, født 16/2 1910 Kbhvn., død 7/11 1977 Århus, skibsfører. Gift 30/7 1939 Kgs. Lyngby Asta Eriksen, født 30/9 1913 Kbhvn. Bopæl Kbhvn.

2 børn.

1/5/3/1/1/1

Erik Brinch Nielsen, født 27/7 1943 Kbhvn., elektroingenør. Gift 21/1 1967 Tårnby Anne-Lise Thomsen, født 17/1 1944 Kbhvn., apoteksass. Bopæl Trige.

4 børn. se 25/1/5/3/4/3/1.

1/5/3/1/1/1/1

Louise Brinch, født 30/11 1967 Kbhvn.

1/5/3/1/1/1/2

Helene Brinch, født 6/4 1970 Kbhvn.

1/5/3/1/1/1/3

Stine Brinch, født 14/3 1971 Århus.

1/5/3/1/1/1/4

Jacob Brinch, født 14/12 1973 Århus.

1/5/3/1/1/2

Niels Brinch Nielsen, født 1/1 1946 Kbhvn., arkitekt. Gift 4/8 1970 Voldby Else Reiffenstein, født 5/9 1944 Voldby, lærer. Bopæl Nordby.

4 børn.

1/5/3/1/1/2/1

Thomas Brinch Nielsen, født 2/5 1967 Silkeborg.

1/5/3/1/1/2/2

Mette Brinch Nielsen, født 4/8 1971 Nordby.

1/5/3/1/1/2/3

Jes Brinch Nielsen, født 19/7 1972 Nordby.

1/5/3/1/1/2/4

Sonnich Brinch Nielsen, født 16/5 1974 Nordby.

1/5/3/1/2

Poul Nissen Nielsen, født 6/10 1911 Kbhvn., prokurist. Gift 13/12 1947 Birkerød Elly Petersen, født 30/6 1917 Stavnsholt, Farum. Bopæl Hørsholm.

1 barn.

1/5/3/1/2/1

Mogens Brinch (navneforandring), født 1/5 1948 Kbhvn. Gift 11/2 1983 Hørsholm Merete Bennov Christensen, født 27/1 1950 Rungsted. Bopæl Års.

1 barn.

1/5/3/1/2/1/1

Christian Eigill Brinch, født 2/9 1977 Hørsholm.

1/5/3/1/3

Elna Agnete Nissen Nielsen, født 31/10 1913 Kbhvn., død 10/2 1983 Kastrop. Gift 3/12 1937 Kgs. Lyngby Orla Valdemar Gjerløv, født 21/4 1910 Kbhvn., død 24/9 1982 Kastrop, fuldmægtig.

2 børn.

1/5/3/1/3/1

Kirsten Brinch Gjerløv, født 30/7 1941 Kbhvn. Gift 3/6 1967 Tårnby Robert C. Hayes, født U.S.A. Ægteskabet opløst 1/6 1984. Bopæl Atlanta, U.S.A.

2 børn.

1/5/3/1/3/1/1

Karen Elisabeth Hayes, født 4/4 1968 Washington.

1/5/3/1/3/1/2

John William Hayes, født 3/7 1972 Washington.

1/5/3/1/3/2

Henrik Gjerløv, født 20/4 1945 Kbhvn., lærer. Gift 2/1 1968 Tårnby Bente Christensen, født 8/8 1947 Kbhvn., lærer. Bopæl Kbhvn.

2 børn.

1/5/3/1/3/2/1

Christina Gjerløv, født 2/8 1973 Tårnby.

1/5/3/1/3/2/2

Carsten Gjerløv, født 11/7 1975 Tårnby.

1/5/3/1/4

Ingeborg Nielsen, født 19/9 1918 Kbhvn., død 11/2 1971 Kbhvn. Gift 4/8 1940 Kbhvn. Kaj Jacobsen, født 27/5 1913 Kbhvn., arkitekt. Bopæl Kbhvn.

2 børn.

1/5/3/1/4/1

Aase Jacobsen, født 1/12 1942 Kbhvn., død 26/11 1972. Gift 6/6 1964 Holte Erik Sørensen, født 9/7 1940 Kbhvn., bankassistent. Bopæl Kbhvn.

2 børn.

1/5/3/1/4/1/1

Helle Sørensen, født 26/7 1968 Kbhvn.

1/5/3/1/4/1/2

Lene Sørensen, født 15/1 1972 Kbhvn.

1/5/3/1/4/2

Lisbeth Jacobsen, født 18/9 1947 Kbhvn., teknisk ass. Gift 5/4 1969 Kbhvn. Jørgen Kongsvig, født 9/1 1945 Kbhvn., ingeniør. Bopæl Kbhvn.

3 børn.

1/5/3/1/4/2/1

Kasper Kongsvig, født 20/8 1972 Kbhvn.

1/5/3/1/4/2/2

Stine Kongsvig, født 14/8 1974 Kbhvn.

1/5/3/1/4/2/3

Tomas Kongsvig, født 2/10 1978 Kbhvn.

1/5/3/2

Meta Amalie Nielsen, født 24/8 1882 Esbjerg, død 21/4 1958. Gift 8/4 1924 Ove Ludvig Hansen, født 6/8 1878 Kbhvn., død 31/5 1932 Århus, cand.mag., lærer ved Handelshøjskolen i Århus. se 30/1/2/6/1/3/6.

1/5/3/3

Peder Nielsen Brinch (navneforandring), født 16/1 1884 Esbjerg, død 18/8 1950 Hollywood, direktør. Gift 1.g. 10/8 1915 Douglas Georgina Laird, født 28/3 1895, død 3/4 1932 Paris. Gift 2.g. 17/2 1939 Hollywood Lene Jessie Nielsen, født 15/2 1910 Sønderho. Bopæl Sønderho.

0 børn i 1. ægteskab.

0 børn i 2. ægteskab. se 25/1/5/5/7.

1/5/3/4

Alfred Valdemar Nielsen, født 28/1 1886 Esbjerg, død 28/2 1945 Tyskland, repræsentant. Gift 10/11 1911 Kbhvn. Gudrun Munk, født 27/4 1888 Kbhvn., død 20/4 1972 Kbhvn. Ægteskabet opløst.

4 børn.

1/5/3/4/1

Knud Nielsen, født 9/5 1912 Esbjerg, død 5/4 1976 Nykøbing F., havnefoged. Gift 1.g. 31/1 1939 Kbhvn. Elly Jacobsen, født 19/11 1910 Uggerløse. Gift 2.g. 4/3 1972 Nykøbing F. Birgit Bærentsen, født 3/3 1930 Horlev. Bopæl Nykøbing F.

3 børn i 1. ægteskab.

1/5/3/4/1/1

Jens Steen Nielsen, født 13/12 1943 Kbhvn., død 7/2 1966 Kbhvn.

1/5/3/4/1/2

Niels Jesper Nielsen, født 1/8 1950 Kbhvn., studerende. Bopæl Albertslund.

1/5/3/4/1/3

Bibianne Nielsen, født 4/6 1952 Kbhvn., socialrådgiver.

1 barn.

1/5/3/4/1/3/1

Jens Kristoffer Nielsen, født 23/4 1986 Glostrup.

1/5/3/4/2

Martha Nielsen, født 20/11 1915 Berlin. Gift 9/12 1944 Skovshoved
Svend Frandsen, født 11/5 1918 Singapore, prokurist. Bopæl Kbhvn.
2 børn.

1/5/3/4/2/1

Hans-Ejler Frandsen, født 2/11 1945 Kbhvn., lærer. Gift 19/6 1970
Frederiksberg Lone Emtoft, født 2/11 1936, fritidspædagog. Ægte-
skabet opløst 1979. Bopæl Kbhvn.

1 barn.

1/5/3/4/2/1/1

Svante Emtoft Frandsen, født 3/11 1970 Kbhvn.

1/5/3/4/2/2

Thorkil Frandsen, født 20/4 1949 Kbhvn., fuldmægtig. Gift 25/5
1974 Ballerup Helle W. Christensen, født 12/3 1955 Kbhvn. Bopæl
Ballerup.

3 børn.

1/5/3/4/2/2/1

Margit Frandsen, født 27/7 1976 Rødovre.

1/5/3/4/2/2/2

Vibeke Frandsen, født 4/7 1979 Herlev.

1/5/3/4/2/2/3

Lene Frandsen, født 7/2 1986 Herlev.

1/5/3/4/3

Karen Margrethe Nielsen, født 21/2 1922 Kbhvn. Gift 16/5 1943 Kbhvn.
Jacob Thomsen, født 23/7 1921 Kbhvn., politibetjent. Bopæl Havneby,
Rømø.

3 børn.

1/5/3/4/3/1

Anne-Lise Thomsen, født 17/1 1944 Kbhvn., apoteksass. Gift 21/1
1967 Tårnby Erik Brinch Nielsen, født 27/7 1943 Kbhvn., elektroin-
geniør. Bopæl Trige.

4 børn. se 25/1/5/3/1/1/1.

1/5/3/4/3/2

Finn Thomsen, født 12/2 1945 Frederiksberg, cand. jur. Gift 1.g.
24/2 1965 Lyngby Tove Hoeck, født 1/10 1925 Hellerup. Gift 2.g.
21/12 1985 Sønderho Tove Christiansen, f. Wichmann 7/8 1935
Skovshoved. Bopæl Kbhvn.

1/5/3/4/3/3

Henning Thomsen, født 2/4 1951 Kbhvn., planlægningsmedarbejder. Bopæl Kbhvn.

1/5/3/4/4

Jørgen Christian Brinch (navneforandring), født 28/9 1924 Kbhvn., underdirektør. Gift 1.g. 7/8 1948 Sønderho Gertrud Møller, født 6/2 1928 Odense, død 29/10 1956 Århus. Gift 2.g. 6/4 1961 Århus Liss Zander Olsen, født 29/5 1923 Kbhvn., skolelæge. Bopæl Skanderborg.

2 børn i 1. ægteskab.

1 barn i 2. ægteskab.

1/5/3/4/4/1

Anne Brinch, født 12/7 1950 Århus, laborant. Gift 6/7 1973 Minden, Vesttyskland Michael Zenz, født 30/9 1945 Tyskland, overlæge, professor. Bopæl Hannover, Tyskland.

2 børn.

1/5/3/4/4/1/1

Daniel Zenz, født 16/12 1975 Koblenz, Tyskland.

1/5/3/4/4/1/2

Sebastian Zenz, født 9/2 1977 Hannover, Tyskland.

1/5/3/4/4/2

Lone Brinch (navneforandring til Zander Brinch), født 18/5 1953 Århus, lærer. Gift 18/5 1980 Gl. Åbyhøj Benny Haug, født 6/4 1935 Åbyhøj, salgschef. Bopæl Svendborg.

2 børn.

1/5/3/4/4/2/1

Janus Kristoffer Zander Haug, født 11/5 1984 Odense.

1/5/3/4/4/2/2

Tobias Zander Haug, født 14/11 1986 Odense.

1/5/3/4/4/3

Jes Jørgen Zander Brinch, født 7/11 1959 Århus, stud. jur. Gift 28/2 1987 Lyngby Susanne Waage, født 13/3 1957 Roskilde, cand. jur. Bopæl Kbhvn.

1/5/3/5

Nielsine Cathrine Brinch Nielsen, født 8/11 1887 Esbjerg, død 8/7 1969 Kbhvn., husbestyrerinde.

1/5/3/6

Valdemar Nielsen, født 14/10 1889 Esbjerg, død 26/11 1946 Kbhvn., hovmester. Gift 26/7 1918 New York Ebba Rosengren, født 20/8 1894 Arboga, Sverige, død 11/1 1959 Teaneck, New Jersey.

3 børn.

1/5/3/6/1

Alfred Olaf Nielsen, født 26/1 1920 New York, død 20/4 1944, torpederet i Middelhavet med U.S.A.'s krigsskib.

1/5/3/6/2

Kenneth Valdemar Nielsen, født 6/7 1922 Woburn, Mass., stationary ingineer. Gift 28/10 1944 New York Shirley Marie O' Neill, født 29/8 1924

Jersey. Bopæl New York.

6 børn.

1/5/3/6/2/1

Lynn Nielsen, født 31/7 1945 New York, administrative assistant. Gift 3/8 1963 New York Richard Pellino, født 22/1 1942 New York, detective. Bopæl New York.

3 børn.

1/5/3/6/2/1/1

Jennifer Pellino, født 2/2 1964 New York.

1/5/3/6/2/1/2

Joseph Kenneth Pellino, født 10/1 1966 New York.

1/5/3/6/2/1/3

Matthew Pellino, født 26/8 1970 New York.

1/5/3/6/2/2

Alfred Brinch Nielsen, født 11/1 1947 New York, health inspektor. Gift 4/4 1970 New York Bonnie Anson, født 18/9 1944 New York, social worker. Bopæl New York.

3 børn.

1/5/3/6/2/2/1

Kevin Brinch Nielsen, født 22/10 1969 New York.

1/5/3/6/2/2/2

Kirsten Marie Nielsen, født 17/9 1974 Pullman, Washington.

1/5/3/6/2/2/3

Danielle Eve Nielsen, født 10/10 1977 New York.

1/5/3/6/2/3

Gail Nielsen, født 10/9 1951 New York, computer operator. Gift Hedderman. Ægteskabet opløst.

2 børn.

1/5/3/6/2/3/1

Maurice Jerome Hedderman, født 25/8 1972 New York.

1/5/3/6/2/3/2

Kristine Hedderman, født 23/4 1975 New York.

1/5/3/6/2/4

Chris Brinch Nielsen, født 15/2 1954 New York, motor vehicle operator. Gift 13/12 1975 New York Valerie Ann Tower, født 4/7 1956 New York, switch person. Bopæl New York.

1 barn.

1/5/3/6/2/4/1

Jason Brinch Nielsen, født 7/6 1976 New York.

1/5/3/6/2/5

Virginia Nielsen, født 30/1 1956 New York, administrator.

1/5/3/6/2/6

Gretchen Nielsen, født 12/11 1963 New York, husmoder. Gift 3/10 1986 New York Raymond Frederick Thaisz, født 9/8 1957 New York, auto mechanic. Bopæl New York.

1 barn.

1/5/3/6/2/6/1

Lindsay Thaisz, født 30/3 1987 New York.

1/5/3/6/3

Ida Brinch Nielsen, født 14/12 1925 Fresno, Californien. Gift 27/4 1947 New York Werner Bjørn Poulsen, født 9/10 1920 Kbhvn. Bopæl Arlington V.A.

4 børn.

1/5/3/6/3/1

Peter Brinch Poulsen, født 16/1 1948 New York, general manager engineering/operations. Gift 22/6 1974 Palms, California Mary Ellen Gibson, født 2/8 1947 Maryville, California, lærer. Bopæl Hoffman Estates, Illinois.

2 børn.

1/5/3/6/3/1/1

Stefan Brinch Poulsen, født 20/8 1976 Palms.

1/5/3/6/3/1/2

Derek Brinch Poulsen, født 27/7 1981 Upland.

1/5/3/6/3/2

Erik Brinch Poulsen, født 6/6 1950 Teaneck, N.J., computer instructor. Gift 26/8 1978 Port Townsend, W.A. Sue Ellen Garlinghouse, født 4/8 1951 Lewiston, Idaho, retail manager. Bopæl Free-land, W.A.

1 barn.

1/5/3/6/3/2/1

Scoey Amoa Garlinghouse, født 23/4 1976 Lewiston, Idaho.

1/5/3/6/3/3

Allen Brinch Poulsen, født 17/6 1953 Teaneck, N.J., cand. jur., airline pilot. Bopæl Arlington, V.A.

1/5/3/6/3/4

Annette Brinch Poulsen, født 9/11 1955 Teaneck, N.J., dr. phil, economist. Gift 12/2 1987 Arlington, Virginia Jeffry Milton Netter, født 19/9 1953 Toledo, Ohio, dr. phil, economist. Bopæl Arlington, V.A.

1/5/3/7

Meta Cathrine Brinch Nielsen, født 20/9 1893 Esbjerg, død 9/9 1975 Frederiksberg. Gift 11/10 1918 Kbhvn. Harry Frandsen, født 20/1 1893 Esbjerg, død 31/7 1977 Sønderho, direktør, R. af Dbg.p.p.

1 barn.

1/5/3/7/1

Vera Frandsen, født 7/6 1919 Kbhvn., død 25/6 1983 Sønderho. Gift 11/10 1943 Århus Arvid Oswald Brinch, født 26/12 1907 Hull, ørelæge. Bopæl Charlottenlund.

2 børn. se 30/1/2/6/1/3/4/1.

1/5/3/7/1/1

Peter Brinch, født 20/7 1944 Rønne, museumsassistent. Bopæl Viborg.

1/5/3/7/1/2

Mette Brinch, født 2/12 1945 Ringsted, læge. Gift 21/12 1971 Sønderho Peder Skyum-Nielsen, født 10/3 1948 Frederiksberg, lektor. Bopæl Kbhvn.

2 børn.

1/5/3/7/1/2/1

Anne Pedersdatter Brinch, født 7/8 1973 Kbhvn.

1/5/3/7/1/2/2

Rune Skyum-Nielsen, født 12/5 1978 Kbhvn.

1/5/3/8

Mathilde Brinch Nielsen, født 16/12 1894 Esbjerg, død 30/3 1976 Vordingborg. Gift 4/7 1920 Kbhvn. Aage Holger Brennecke Frank, født 6/2 1892 Kbhvn., død 20/12 1965 Frederiksberg, underdirektør i Privatbanken.

2 børn.

1/5/3/8/1

Erling Franck, født 14/9 1921 Kbhvn., direktør, civilingeniør. Gift 1.g. 14/5 1948 Frederiksberg Anne Lise Falkow, født 15/9 1927 Genova. Gift 2.g. 1/1 1963 Vangede Ruth Toft-Nielsen, født Fallinge, 31/12 1923 Kbhvn. Bopæl Virum.

2 børn i 1. ægteskab.

1/5/3/8/1/1

Susanne Charlotte Franck, født 9/5 1950 Frederiksberg, lærer. Gift 12/5 1983 Ringamåla, Sverige Kent Ingesson, født 4/10 1952 Ystad, Sverige, civilingeniør. Bopæl Asarum, Sverige.

1 barn.

1/5/3/8/1/1/1

Clara Maria Ingesson, født 29/9 1985 Columbia.

1/5/3/8/1/2

Peter Carsten Franck (navneforandring til Peter Carsten Laub) født 24/5 1953 Frederiksberg, skogsinspektør. Gift 5/6 1982 Ryssby, Sverige Eva Johansson, født 26/2 1957 Høraa, Sverige, sygeplejerske. Bopæl Ryssby, Sverige.

1 barn.

1/5/3/8/1/2/1

Anna Cecilie Laub, født 22/11 1983 Ryssby.

1/5/3/8/2

Gunnar Franck, født 3/11 1927 Frederiksberg, død 4/11 1971 Frederiksberg, konsulent. Gift 21/7 1961 Frederiksberg Birgit Lillian Olga Skancke Mehl, født 13/6 1936 Fredericia. Bopæl Frederiksberg.

2 børn.

1/5/3/8/2/1

Annemarie Franck, født 9/9 1962 Frederiksberg, designer. Bopæl Frederiksberg.

1/5/3/8/2/2

Merete Franck, født 29/3 1965 Frederiksberg, lærerstuderende. Bopæl Kbhvn.

1/5/3/9

Helga Agnes Brinch Nielsen, født 22/12 1896 Esbjerg, død 14/4 1980 Ballerup, sekretær. Gift 13/4 1927 Kbhvn. Peter Albrecht Helge Nielsen Bangsted, født 9/11 1898 Kbhvn., død 17/11 1974 Glostrup, redaktør, forfatter. Deltog i 5. Thuleekspedition med Knud Rasmussen.

2 børn.

1/5/3/9/1

Elinor Bangsted, født 13/11 1927 Frederiksberg, socialrådgiver. Gift 28/12 1948 Hvirring Per Jørgen Bryld, født 17/4 1927 Kbhvn., cand. jur., direktør. Bopæl Kbhvn.

1 barn.

1/5/3/9/1/1

Mads Bryld, født 14/9 1950 Kbhvn., arkitekt. Gift 18/5 1974 Frederiksberg Elisabeth Balslev Jørgensen, født 27/2 1952 Gustavsberg, Sverige, læge. Bopæl Kbhvn.

2 børn.

1/5/3/9/1/1/1

Niels Kristian Bryld, født 13/7 1974 Kbhvn.

1/5/3/9/1/1/2

Johan Frederik Bryld, født 22/3 1976 Kbhvn.

1/5/3/9/2

Anne Merete Bangsted, født 24/6 1933 Kbhvn. Gift 1.g. Per Fergo, ambassadør i Canada. Gift 2.g. 26/10 1972 Roma Rinaldo Petrigani, født 21/12 1927 Roma, Italiens ambassadør i U.S.A. Bopæl Washington D.C. 2 børn i 1. ægteskab.

1/5/3/9/2/1

Peter Michael Fergo, født 19/12 1959 South Rhodesia. Bopæl Kbhvn.

1/5/3/9/2/2

Therese Fergo, født 12/9 1963 Kbhvn., cand. politic. science. Bopæl Washington D.C.

1/5/3/10

Anna Brinch Nielsen, født 27/11 1898 Esbjerg, død 29/11 1986 Kbhvn., billetkassererske.

1/5/3/11

Ellen Margrethe Brinch Nielsen, født 4/10 1900 Esbjerg, død 31/3 1983 Frederiksberg. Gift 19/7 1935 Frederiksberg Gustav Nielsen, født 12/3 1900 Fredericia, død 4/12 1974 Frederiksberg, overkontrollør i Post og Telegrafvæsenet. 2 børn.

1/5/3/11/1

Else Brinch Nielsen, født 12/8 1936 Kbhvn., sekretær i ØK. Gift 1.g. 16/10 1970 Frederiksberg Tom GadeGerst, født 3/6 1934 Kbhvn., død 3/2 1974 Gentofte, kontorchef i ØK. Gift 2.g. 24/4 1976 Frederiksberg Poul Macallan, født 6/3 1934 Århus, salgschef. Bopæl Frederiksberg.

1/5/3/11/2

Jens Nielsen, født 3/2 1940 Kbhvn., tandlæge. Gift 6/7 1974 Espergærde

Inger Grubbe, født 2/4 1949 Helsingør, tandlæge. Bopæl Frederiksberg.
4 børn.

1/5/3/11/2/1

Christine Grubbe, født 3/12 1975 Frederiksberg.

1/5/3/11/2/2

Andreas Brinch Nielsen, født 13/1 1979 Frederiksberg.

1/5/3/11/2/3

Simon Grubbe Nielsen, født 27/9 1982 Frederiksberg.

1/5/3/11/2/4

Anna Brinch Nielsen, født 28/8 1985 Frederiksberg.

1/5/4

Anne Nielsen, født 11/8 1860 Sønderho, død 1935 Esbjerg. Gift 3/2 1880 Sønderho
Jes Nielsen Jessen, født 4/3 1853 Sønderho, død 28/7 1917 Esbjerg, styrmand, se-
nere forhyringsagent.

4 børn. se 27/6/2/1.

1/5/4/1

Cathrine Bothilde Jessen, født 1881 Kbhvn., død 19/6 1882 Sønderho.

1/5/4/2

Cathrine Bothilde Jessen, født 5/5 1883 Kbhvn., død /4 1938 Esbjerg. Gift
28/3 1910 Esbjerg Niels Christian Jakobsen Petersen, født 23/4 1880 Nykø-
bing Mors, død 1962 Esbjerg, styrmand.

4 børn.

1/5/4/2/1

Alexis Petersen, født 30/1 1913 Esbjerg, maskinchef. Bopæl Kbhvn.
2 børn. Nærmere oplysninger mangler.

1/5/4/2/2

Harriet Petersen, født 27/11 1914 Esbjerg, død /5 1968 Esbjerg. Gift 1933
Esbjerg Frode Engsted, født 9/5 1907 Ringkøbing. Bopæl Esbjerg.
1 barn. se 55/3/4/3/9/3/1/4.

1/5/4/2/2/1

Erik Engsted, født 13/3 1934 Esbjerg, cand. merc. Gift 20/7 1957
Viby J. Lise Pedersen, født 21/5 1934 Viby J., sygeplejerske. Bopæl
Kbhvn.

2 børn.

1/5/4/2/2/1/1

Michael Engsted, født 27/2 1960 Randers.

1/5/4/2/2/1/2

Christian Engsted, født 14/10 1963 Odense.

1/5/4/2/3

Egon Petersen, født 18/1 1916 Esbjerg, maskinmester. Gift 1.g. 6/11 1943
Kbhvn. Ragna Grumsen, født 15/1 1917 Lemvig. Gift 2.g. 10/4 1970
Kbhvn. Lilly Jacobsen, født 7/8 1917 Sejlflod. Bopæl Kbhvn.
2 børn i 1. ægteskab.

1/5/4/2/3/1

Hanne Petersen, født 17/9 1947 Kbhvn., overassistent. Gift 20/4
1968 Kbhvn. Raymond Petersen, født 15/4 1947 Kbhvn., værktøjs-

mager. Bopæl Kastrup.

1 barn.

1/5/4/2/3/1/1

Lene Petersen, født 15/8 1968 Kbhvn.

1/5/4/2/3/2

Poul Petersen, født 5/9 1955 Frederiksberg, studerende.

1/5/4/2/4

Valentin Petersen, født ? Esbjerg, forstander. Bopæl Ålborg.

3 børn. Nærmere oplysninger mangler.

1/5/4/3

Marie Nielsine Jessen, født 13/8 1885 Kbhvn., død 1954 Esbjerg.

1/5/4/4

Niels Hansen Jessen, født 22/12 1890 Esbjerg, død 1957 Esbjerg, hovmester.

1/5/5

Niels Nissen Nielsen, født 30/4 1867 Sønderho, druknet 1916, styrmand i S/S »Bornholm«, der forsvandt sporløst i Den engelske Kanal. Gift 25/2 1894 Sønderho Edel Sonnichsen, født 13/12 1869 Sønderho, død 9/5 1955 Sønderho.

7 børn. se 32/2/2/1/4/3/1.

1/5/5/1

Niels Nielsen, født 30/11 1894 Sønderho, død 17/4 1961 Kbhvn., hovmester. Gift 8/10 1918 Kbhvn. Anne Marie Oline Nisbeth, født 29/8 1890 Kbhvn., død 20/4 1978 Kbhvn.

3 børn.

1/5/5/1/1

Niels Børge Nisbeth Nielsen, født 25/1 1920 Kbhvn., tjener. Gift 1.g. 6/6 1947 Halmstad Gullan Karlsson. Ægteskabet opløst. Gift 2.g. 1965 Malin Svensson.

1 barn i 1. ægteskab.

1/5/5/1/1/1

Gull-Britt Nielsen, født 19/9 1947 Göteborg. Gift 1/6 1968 Torhælla Reino Tiittonen, født Tammerfors, Finland. Bopæl Spånga, Sverige.

3 børn.

1/5/5/1/1/1/1

Tino Tiittonen, født 14/11 1969 Eskilstuna.

1/5/5/1/1/1/2

Reine Tiittonen, født 24/8 1971 Eskilstuna.

1/5/5/1/1/1/3

Kent Fyrling, født 22/6 1976 Eskilstuna.

1/5/5/1/2

Vagn-Henning Nisbeth Nielsen, født 22/7 1921 Kbhvn., fuldmægtig. Gift 22/6 1945 Kbhvn. Alice Jacobsen, født 6/3 1923 Kbhvn. Bopæl Karlslunde.

3 børn.

1/5/5/1/2/1

Jan Nisbeth Nielsen, født 7/12 1946 Kbhvn., læge. Gift 14/4 1973

Solrød Strand Lotte Kastoft, født 22/4 1946 Kbhvn. Ægteskabet opløst. Bopæl Kbhvn.

1 barn.

1/5/5/1/2/1/1

Kasper Kastoft Nielsen, født 15/7 1974 Kbhvn.

1/5/5/1/2/2

Tommy Nisbeth Nielsen, født 10/9 1951 Kbhvn., pædagog og Jette Leth Pedersen, født 10/4 1956 Middelfart. Bopæl Næstved.

2 børn.

1/5/5/1/2/2/1

Maja Maria Nisbeth Pedersen, født 13/9 1980 Næstved.

1/5/5/1/2/2/2

Mattias Nisbeth Pedersen, født 14/7 1984 Næstved.

1/5/5/1/2/3

Gitte Nisbeth Nielsen, født 28/4 1959 Kbhvn. Gift 19/9 1984 Roskilde Lars Juel Engelsen Tuk, født 4/11 1947, konsulent. Bopæl Albertslund.

1 barn.

1/5/5/1/2/3/1

Dina Nisbeth Juel Engelsen, født 30/3 1985 Gentofte.

1/5/5/1/3

Edel Rita Nisbeth Nielsen, født 14/9 1924 Kbhvn. Gift 27/11 1942 Kbhvn. Hans Hey, født 26/4 1921 Helgenæs, ingeniør. Bopæl Odense.

1 barn.

1/5/5/1/3/1

Birgitte Hey, født 23/4 1943 Kbhvn. Gift 6/6 1970 Odense Vagn Rasmussen, født 10/4 1941 Vissenbjerg, ekspedient. Bopæl Odense.

2 børn.

1/5/5/1/3/1/1

Thomas Hey, født 13/1 1967 Kbhvn.

1/5/5/1/3/1/2

Søren Ryfeldt Rasmussen, født 7/1 1972 Odense.

1/5/5/2

Lene Jessy Nielsen, født 10/2 1896 Sønderho, død 23/11 1902 Sønderho.

1/5/5/3

Meta Cathrine Nielsen, født 11/1 1898 Sønderho. Gift 8/4 1920 Sønderho Anthonis Sonnichsen Brinch, født 3/5 1895 Sønderho, død 18/3 1988 Nordby, portør ved DSB i Fredericia, kirkeværge. Bopæl Sønderho.

4 børn. se 9/2/7/13.

1/5/5/4

Ida Valborg Nielsen, født 28/3 1901 Esbjerg. Hun har deltaget i bestræbelserne for bevarelsen af det gamle Sønderho, bl.a. gennem mange år forevist Fænragerterne ved den årlige Sønderhodag. Bopæl Sønderho.

1/5/5/5

Sonnich Leonhard Nielsen, født 15/9 1903 Sønderho, død 29/1 1969 Kbhvn., mejerist og senere købmand. Gift 29/9 1947 Minna Hauge Pedersen, født



Meta Cathrine Nielsen f. 11/1 1898.

22/10 1907, død 8/2 1981 Kbhvn.

1 barn.

1/5/5/5/1

Kirsten Nielsen, født 15/11 1948. Gift 1.g. 27/10 1968 John Groser Nielsen, født 11/12 1947, kontorass. Gift 2.g. 31/8 1974 Kbhvn. Mogens West, født 18/3 1944.

1 barn i 2. ægteskab.

1/5/5/5/1/1

Thomas West, født 2/12 1974 Kbhvn.

1/5/5/6

Charles Oskar Nielsen, født 15/2 1907 Sønderho, død 2/2 1983 Vejle, maskinmester. Gift 8/11 1933 Kristine Jensine Franciska Nymark Olsen, født 20/4 1913. Bopæl Vejle.

1 barn.

1/5/5/6/1

Peder Nymark Nielsen, født 24/11 1934 Vejle, kok. Gift 29/9 1957 Vejle Tove Sjøberg, født 12/3 1937 Vejle. Bopæl Vejle.

3 børn.

1/5/5/6/1/1

Bjarne Sjøberg Nielsen, født 7/7 1958 Vejle og Annette Thestrup Hansen, født 25/6 1963.

1/5/5/6/1/2

Lone Sjøberg Nielsen, født 25/10 1959 Vejle og Ole Kjeldsen, født 6/12 1957 Vejle. Bopæl Vejle.

2 børn.

1/5/5/6/1/2/1

Thomas Kjeldsen, født 1/8 1979 Vejle.

1/5/5/6/1/2/2

Morten Kjeldsen, født 10/7 1981 Vejle.

1/5/5/6/1/3

Anni Sjøberg Nielsen, født 19/10 1959 Vejle og Jørgen Freddy Petersen, født 13/3 1959 Vejle. Bopæl Vejle.

1/5/5/7

Lene Jessie Nielsen, født 15/2 1910 Sønderho. Gift 1.g. 17/2 1939 Hollywood Peder Nielsen Brinch (navneforandring), født 16/1 1884 Esbjerg, død 18/8 1950 Hollywood, direktør. Gift 2.g. 17/2 1955 Otto Johan Jensen Rud, født 14/11 1895 Ålborg, død 27/10 1956 Esbjerg, tandlæge. Bopæl Sønderho. se 32/4/3/5/8/1/3/2.

0 børn i 1. ægteskab. se 25/1/5/3/3.

0 børn i 2. ægteskab.

1/6

Anne Nielsdatter, født 10/12 1801 Sønderho, død 7/3 1873 Sønderho. Gift 22/1 1841 Sønderho Hans Hansen Jessen, født 17/10 1795 Sønderho, død 12/7 1877 Sønderho, skipper.

0 børn. se 32/1/7/1.

1/7

Karen Nielsdatter, født 19/11 1805 Sønderho, død 19/12 1865 Sønderho.

2.

Karen Sonnichsdatter, født 6/9 1766 Sønderho, død 27/5 1840 Sønderho. Gift 1.g. 28/11 1788 Sønderho Niels Andersen Pedersen, født 7/7 1744 Sønderho, død 17/9 1805 Sønderho, skipper. Gift 2.g. 7/1 1806 Sønderho Jeppe Anthonisen Pedersen, født 29/9 1778 Sønderho, død 6/7 1847 Sønderho, fisker.

9 børn i 1. ægteskab. se 53/2/6.

0 børn i 2. ægteskab. se 79/5/1/1/4.

2/1

Maren Nielsdatter, født 2/4 1789 Sønderho, død 26/3 1864 Sønderho. Gift 8/2 1817 Sønderho Calle Jensen Berg, født 9/11 1786 Sønderho, død 24/8 1822 Sønderho, skipper.

3 børn. se 35/3/4/4.

2/1/1

Karen Callesdatter, født 25/11 1817 Sønderho, død 18/11 1820 Sønderho.

2/1/2

Kirsten Callesdatter, født 14/10 1820 Sønderho, død 1/3 1860 Sønderho.

2/1/3

Karen Callesdatter, født 29/12 1821 Sønderho, død 25/3 1904 Sønderho. Gift 19/2 1841 Sønderho Søren Lassen, født 12/1 1809 Sønderho, død 10/7 1887 Sønderho,

gårdejer.
4 børn. se 19/3/3.

2/2

Anders Nielsen Pedersen, født 15/4 1791 Sønderho, død 21/4 1791 Sønderho.

2/3

Anne Nielsdatter, født 10/5 1792 Sønderho, død 3/7 1863 Sønderho. Gift 1.g. 29/1 1818 Sønderho Peder Pedersen Andersen, født 5/8 1779 Sønderho, død ca. 1830, skibsfører. Gift 2.g. 20/3 1831 Sønderho Peder Carstensen, født 27/8 1801 Sønderho, død 9/12 1849 Sønderho, skipper. Gift 3.g. 13/3 1850 Sønderho Søren Jessen Sonnichsen, født 14/5 1808 Sønderho, død 7/3 1868 Sønderho, skibsfører, senere krydstoldbetjent og skibsbygmester.

0 børn i 1. ægteskab. se 53/2/2/7.

0 børn i 2. ægteskab. se 79/5/1/1/2/3.

0 børn i 3. ægteskab. se 32/4/3/1/4.

2/4

Edel Nielsdatter, født 7/8 1794 Sønderho, død 24/3 1858 Sønderho. Gift 18/2 1817 Sønderho Hans Jessen, født 17/8 1790 Sønderho, død 17/3 1873 Sønderho, skipper.
7 børn. se 17/3/4.

2/5

Anne Nielsdatter, født 5/8 1796 Sønderho, død 30/7 1796 Sønderho.

2/6

Anna Nielsdatter, født 14/7 1797 Sønderho, død 6/2 1879 Sønderho. Gift 23/11 1826 Sønderho Jes Jensen Sonnichsen, født 25/9 1785 Sønderho, død 19/1 1865 Sønderho, skibsfører skonnert »Lise Augusta«, toldfuldmægtig og klitfoged.

6 børn. se 32/4/3/5.

2/6/1

Peder Thomsen Jessen, født 13/4 1827 Sønderho, død 11/2 1888 Sønderho, skibsfører, senere møller. Gift 12/1 1853 Sønderho Anne Lauridsdatter, født 5/9 1829 Sønderho, død 26/3 1900 Sønderho.

8 børn. se 32/2/1/1/3/2.

2/6/1/1

Laurids Frederiksen Jessen, født 21/10 1853 Sønderho, død 16/1 1941 U.S.A., styrmand. Gift 23/3 1884 Anne Marie Madsen, født 8/1 1861 Bogense, død 16/10 1912 Esbjerg.

9 børn.

2/6/1/1/1

Mads Peder Laurids Jessen, født 23/11 1884 Kbhvn., død?, maskinmester. Gift 1/4 1907 Marie Kornmark, født 26/2 1880 Thisted, død ? Bopæl New York.

2/6/1/1/2

Mathias Johannes Anton Jessen, født 26/9 1886 Kbhvn., død?, værkfører i Whitinsville, Mass. Gift 1.g. 11/9 1911 Farmington Christina Ferguson, født 19/2 1880 Belfast, død 25/3 1927 Wilton. Gift 2.g. 25/12 1929 Ethel Venessa Frye, født 19/4 1886 Wilton, død ?

2 børn i 1. ægteskab.

2/6/1/1/2/1

Robert Frederik Jessen, født 10/7 1912, tekstilingeniør. Gift 4/9



Fra venstre:

*Anne Petrea Jessen f. 18/5 1858,
Anne Nielsine Jessen f. 30/5 1856,
Anne Lauridsdatter f. 5/9 1829,
Jessie Lene Jessen f. 29/9 1872,
Mathias Frederiksen f. 11/9 1866,
Maren Jessen 1/9 1869.*

1937 Margaret Johnson, født 1/11 1914 Lowell, Mass. Bopæl New York.

2/6/1/1/2/2

John Anton Jessen, født 20/11 1916 Winthrop, Mass. 1. class seaman in United States Navy, San Pedro, Californien.

2/6/1/1/3

Peder Thomsen Jessen, født 23/10 1888 Sønderho, død 1939 U.S.A., restauratør i New Polty.

2/6/1/1/4

Martin Cornelius Jessen, født 3/7 1891 Sønderho, død 9/1 1911 Esbjerg.

2/6/1/1/5

Emil Rohde Jessen, født 14/9 1895 Esbjerg, død 30/5 1930 New York ved et ulykkestilfælde, elektroingeniør. Gift 22/1 1927 Erna Hansen, født 2/10 1902 Kbhvn., død?

1 barn.

2/6/1/1/5/1

Emely Jessen, født 28/7 1928.

2/6/1/1/6

Laura Jessen, født 26/5 1898 Esbjerg. Gift Otto Schlums, født 5/5 1895 Boston, ingeniør i Whitinsville, Mass.

2 børn.

- 2/6/1/1/6/1
Anna Maria Schlums, født 15/1 1921 Boston.
- 2/6/1/1/6/2
Laura Thelma Schlums, født 11/3 1923 Boston.
- 2/6/1/1/7
Clara Jessen, født 26/5 1898 Esbjerg, død 20/3 1939 Kbhvn. Gift 7/10 1921 Odense Otto Thorvald Gransøe, født 1/2 1899 Odense, købmand. Bopæl Kbhvn.
2 børn.
2/6/1/1/7/1
Erik Frits Gransøe, født 16/8 1923 Odense, direktør. Gift 1.g. ? Elisabeth Ravn, født ? Gift 2.g. Lyngby Anna ?, født 20/2 1939 Kolding. Bopæl Kalundborg.
1 barn i 1. ægteskab.
3 børn i 2. ægteskab.
2/6/1/1/7/1/1
Linde Christine Ravn Gransøe, født 15/11 1953 Lyngby.
- 2/6/1/1/7/1/2
Michael Torben Gransøe, født 6/12 1959 Reykjavik.
- 2/6/1/1/7/1/3
Henrik Frits Gransøe, født 29/4 1963 Gentofte.
- 2/6/1/1/7/1/4
Per Erik Gransøe, født 11/8 1971 Kalundborg.
- 2/6/1/1/7/2
Inge Dagmar Gransøe, født 3/10 1931 Kbhvn. Gift 28/7 1951 Lyngby Gregers Frandsen, født 3/6 1922 Kbhvn., ekspeditionssekretær, cand. polit. Bopæl Gentofte.
1 barn.
2/6/1/1/7/2/1
Lisbet Pals Frandsen, født 16/4 1955 Kbhvn., cand. linc. pre., tolk og translator i engelsk, adjunkt ved Handelshøjskolen i Kbhvn. Gift 10/4 1976 Gentofte Allan Georgij Svendsen, født 7/10 1952 Kbhvn., bankfuldmægtig. For tiden bopæl i Luzembourg.
2 børn.
2/6/1/1/7/2/1/1
Christian Georgij Svendsen, født 6/8 1980 Gentofte.
- 2/6/1/1/7/2/1/2
Merethe Pals Svendsen, født 7/6 1984 Gentofte.
- 2/6/1/1/8
Arthur David Tibbal Jessen, født 12/6 1900 Esbjerg, død 1/5 1918, var messedreng på S/S »Samsø«, da det blev torpederet i Nordsøen.
- 2/6/1/1/9
Bertha Marie Jessen, født 12/6 1900 Esbjerg. Gift 26/5 1925 John Torowsky, født 30/3 1902, formand i Newark, New York.
2 børn.

2/6/1/1/9/1

John Charles Torowsky, født 25/6 1926.

2/6/1/1/9/2

Arthur Emil Torowsky, født 10/9 1930. Ingen yderligere oplysninger findes.

2/6/1/2

Anne Nielsine Jessen, født 30/5 1856 Sønderho, død 15/1 1937 Jerne, begr. Esbjerg. Gift 29/1 1883 Sønderho Peder Frederiksen, født 26/10 1852 Sønderho, død 6/1 1923 Jerne, begr. Esbjerg, skibsfører, senere hovmester. 6 børn. se 17/7/1/1/6.

2/6/1/3

Anne Petrea Jessen, født 18/5 1858 Sønderho, død 18/8 1936 Esbjerg, begr. Sønderho. Gift 14/11 1886 Sønderho Niels Anthonis Thomsen, født 15/11 1860 Sønderho, død 11/10 1926 Sønderho, skibstømrer, skibsfører. 2 børn. se 32/2/1/2/1/2/3.

2/6/1/3/1

Edel Maria Thomsen, født 13/9 1887 Sønderho, død 19/1 1951 Sønderho. Gift 21/5 1924 Sønderho Poul Peder Jørgensen, født 10/1 1876 Sønderho, død 13/4 1961 Sønderho, skibsfører.

2 børn. se 17/7/9/3/1.

2/6/1/3/2

Peder Jessen Thomsen, født 23/4 1890 Sønderho, død 11/6 1896 Sønderho.

2/6/1/4

Jes Sonnich Jessen, født 10/11 1860 Sønderho, druknet 1899, skibsfører. Gift 18/5 1890 Sønderho Karen Knudsen, født 21/11 1870 Sønderho, død 1/2 1954 Sønderho.

5 børn. se 12/7/6/2.



Jes Sonnich Jessen f. 10/11 1860.

2/6/1/5

Mathias Anthonis Jessen, født 10/8 1864 Sønderho, død 29/9 1865 Sønderho.

2/6/1/6

Mathias Frederiksen Jessen, født 11/9 1866 Sønderho, død 27/3 1939 Lyngby, købmand. Gift 26/11 1893 Kbhvn. Ingrid Emilie Jensen, født 20/5 1871 Kbhvn., død ? Kbhvn.

2 børn.

2/6//1/6/1

Edvina Jessen, født 11/5 1895 Kbhvn., død ? Kbhvn. Gift 28/11 1923 Carl Levinsen, født 21/1 1896 Kbhvn., død ? Kbhvn., repræsentant.

1 barn.

2/6/1/6/1/1

Jørgen Levinsen, født 26/7 1924 Kbhvn., arkitekt.

2/6/1/6/2

Knut Henry Jessen, født 7/2 1901 Kbhvn., købmand. Gift 26/11 1934 Kbhvn. Inger Levin, født 8/11 1913 Ålborg. Bopæl Kbhvn.

1 barn.

2/6/1/6/2/1

Orla Jessen, født 24/6 1936 Lyngby.

2/6/1/7

Maren Jessen, født 1/9 1869 Sønderho, død 28/12 1958 Sønderho. Gift 7/4 1893 Sønderho Andreas Jørgen Holdt, født 10/5 1868 Skærbæk, død 13/3 1951 Sønderho, snedkermester.

2 børn. se 18931.



Maren Jessen f. 1/9 1869.

2/6/1/7/1

Anne Holdt, født 27/9 1895 Sønderho, død 14/2 1896 Sønderho.

2/6/1/7/2

Anne Holdt, født 5/3 1897 Sønderho. Gift 20/5 1923 Sønderho Jens Peter Bakmann Møller, født 24/1 1896 Ebeltoft, førstelærer i Sølyst ved Skanderborg. Bopæl Skanderborg.

2 børn.

2/6/1/7/2/1

Jørgen Møller, født 3/3 1924 Strib, død 20/5 1943.

2/6/1/7/2/2

Jens Henning Møller, født 15/5 1927 Røhr pr. Odder. Gift 31/5 1952 Anna Kirsten Grothe Johansen, født 28/8 1923, begge overlærere ved kommuneskolen i Videbæk.

1 barn.

2/6/1/7/2/2/1

Thorkild Grothe Møller, født 11/2 1957.

2/6/1/8

Lene Jessen, født 29/9 1872 Sønderho, død 7/7 1953 Kbhvn. Gift 12/8 1897 Vejle Niels Morten Winther, født 22/2 1873 Nordby, død 20/3 1941 Kbhvn., skibsfører.

4 børn.

2/6/1/8/1

Atlander Serapis Winther, født 26/5 1898 på bark »Serapis« på Atlanterhavet, død 21/8 1965 Kbhvn., maskinmester. Gift 1.g. 4/10 1925 Olga Martha Hansen, født 10/1 1901 Randers. Ægteskabet opløst. Gift 2.g. 1/8 1949 Kbhvn. Edith Louise Tailor, født 17/8 1909 Aberdeen, Skotland. Bopæl Kbhvn.

2 børn i 1. ægteskab.

2/6/1/8/1/1

Tove Lilli Winther, født 13/7 1926 Århus.

2/6/1/8/1/2

Børge Preben Winther, født 28/3 1930 Kbhvn. Gift Lis Elsa Jørgensen, født 31/8 1933.

1 barn.

2/6/1/8/1/2/1

Hanne Pia Winther, født 13/8 1956.

2/6/1/8/2

Morten Peter Winther, født 6/1 1902 Vejle, død 4/7 1960 Kbhvn., grosserer. Gift 4/7 1926 Århus Valerie Aimee Dyer, født 11/12 1896 London, død 17/10 1986 Kbhvn.

2 børn.

2/6/1/8/2/1

Andrey Winther, født 10/8 1929 Kbhvn. Gift 20/6 1953 Kbhvn. Bent Wulff, født 31/1 1927, salgsingeniør. Bopæl Kbhvn.

2/6/1/8/2/2

Lizzie Winther, født 29/12 1935 Kbhvn. Gift 28/6 1958 Kbhvn. Fro-

de Holm, født 16/11 1927 Kbhvn., overlærer. Bopæl Kbhvn.
2 børn.

2/6/1/8/2/2/1

Merete Holm, født 13/7 1962 Kbhvn.

2/6/1/8/2/2/2

Søren Holm, født 23/8 1965 Kbhvn.

2/6/1/8/3

Rosa Anna Winther, født 13/2 1905 Nordby, død 14/1 1986 Kbhvn., ekspeditrice.

2/6/1/8/4

Cathrine Winther, født 15/10 1907 Nordby. Gift 12/4 1958 Kbhvn. Walther Friedrich Sonnenberg, født 16/7 1907 Friedland, Mecklenburg, ingeniør. Bopæl Kbhvn.

2/6/2

Anne Jesdatter, født 11/7 1829 Sønderho, død 11/9 1895 Sønderho. Gift 21/1 1852 Sønderho Thomas Meinertz, født 21/8 1821 Sønderho, død 3/8 1881 Sønderho, skibsfører og skibsreder.

2 børn. se 14/4/2.



Anne Jesdatter f. 11/7 1829.

2/6/3

Niels Jessen Sonnichsen, født 25/11 1831 Sønderho, død 30/5 1854 New York, styrmand.

2/6/4

Karen Jesdatter, født 3/9 1834 Sønderho, død 27/8 1909 Sønderho. Gift 7/2 1855 Sønderho Søren Nielsen Thøgersen, født 8/1 1828 Sønderho, druknet /12 1876, skibsfører.

9 børn. se 28/11/1/1.

2/6/4/1

Anne Sørensen, født 7/10 1855 Sønderho, død 12/6 1943 Sønderho. Gift 1/7 1900 Sønderho Sonnich Madsen Kromann, født 8/10 1844 Sønderho, død 22/8 1913 Sønderho, købmand, skibsreder og farvefabrikant.

0 børn. se 45/4/7/4/1/5.

2/6/4/2

Niels Sørensen, født 29/9 1857 Sønderho, død 27/5 1917 Kbhvn., skibsfører. Gift 17/12 1885 Sønderho Karen Christiansen, født 4/5 1862 Sønderho, død 1947 Kbhvn.

4 børn. se 30/1/2/2/2/1.

2/6/4/2/1

Søren Peder Sørensen, født 13/8 1886 Sønderho, død ? Kbhvn., skibsfører. Gift 14/6 1949 Hedvig Vilhelmine Kirstine Halling, født 7/1 1890, død ? Kbhvn.

2/6/4/2/2

Milliam Hakon Sørensen, født 27/6 1891 Sønderho, omkom 27/8 1917 som 2. styrmand med S/S »Anna« ved torpedering i Nordsøen, begr. Kbhvn.

2/6/4/2/3

Margrethe Sørensen, født 6/8 1895 Sønderho, død ? Kbhvn. Gift 30/8 1922 Kbhvn. Johannes Ole Hansen, født 20/11 1887 Bogø, død 31/7 1956 Kbhvn., lods.

1 barn.

2/6/4/2/3/1

Niels Milliam Hansen, født 6/2 1925 Kbhvn., død ? Kbhvn. Gift 12/5 1951 Kbhvn. Inger Margrethe Møller, født 30/10 1929.

2 børn.

2/6/4/2/3/1/1

Bjarne Milliam, født 21/9 1958 Kbhvn.

2/6/4/2/3/1/2

Hanne Lone Milliam, født 11/8 1962 Kbhvn.

2/6/4/2/4

Carla Sørensen, født 25/10 1899 Sønderho, død 17/4 1900 Sønderho.

2/6/4/3

Jes Sørensen, født 18/11 1859 Sønderho, forulykket /12 1876 sammen med faderen.

2/6/4/4

Hans Thomas Sørensen, født 16/10 1862 Sønderho, druknet 2/8 1877 Ar-

changel, faldt overbord fra en jolle.

2/6/4/5

Niels Søren Thøgersen, født 29/3 1865 Sønderho, død 13/3 1888 som passager med skonnerten »Union«, malermester.

2/6/4/6

Edel Lene Thøgersen, født 26/12 1866 Sønderho, død 12/7 1940 Nordby. Gift 31/3 1890 Odense Anton Henriksen Nyhuus, født 24/3 1859 Hemmelev ved Grenå, død 15/8 1921 Nordby, skomagermester.

8 børn.

2/6/4/6/1

Henry Nyhuus, født 14/2 1891 Odense, død 6/10 1958 Esbjerg, kommunelærer. Gift 20/10 1918 Rom ved Lemvig Dagny Valborg Nielsen, født 4/7 1891 Rom, død 29/6 1955 Esbjerg, lærer.

2 børn.

2/6/4/6/1/1

Acwns Nyhuus, født 20/9 1922 Esbjerg, civilingeniør. Gift 24/6 1949 Kbhvn. Birgith Waage Christensen, født 28/9 1924 Kbhvn.

2 børn.

2/6/4/6/1/1/1

Henrik Waage Nyhuus, født 6/4 1950 Rødovre.

2/6/4/6/1/1/2

Bo Waage Nyhuus, født 15/6 1956 Rødovre.

2/6/4/6/1/2

Carl Erik Nyhuus, født 4/1 1937 Esbjerg, skolepsykolog. Gift 26/12 1957 Esbjerg Heidi Tiedemann, født 9/3 1939 Esbjerg. Bopæl Odense.

3 børn.

2/6/4/6/1/2/1

Per Tiedemann Nyhuus, født 30/3 1958 Esbjerg.

2/6/4/6/1/2/2

Steen Tiedemann Nyhuus, født 6/5 1961 Esbjerg.

2/6/4/6/1/2/3

Anne Mette Tiedemann Nyhuus, født 5/8 1971 Grindsted.

2/6/4/6/2

Sigvald Emanuel Nyhuus, født 29/10 1892 Odense, død 4/3 1956 Nairobi, direktør for gummiplantage på Sumatra og ejer af »Strandbjerggård« ved Struer. Gift 21/5 1942 Holland Indie Isabelle Water, født 24/10 1908 Holland, død 27/8 1952 Nairobi.

2/6/4/6/3

Karl Thøgersen Nyhuus, født 30/11 1894 Odense, død 12/3 1936 på Sumatra, administrator. Gift 15/9 1927 Medan Edith Hansen, født 25/1 1906 Kbhvn. Bopæl Kbhvn.

2 børn.

2/6/4/6/3/1

Jess Nyhuus, født 24/9 1928 Sumatra. Gift 3/8 1962 Sumatra Pia Vilma Jørgensen, født 22/12 1919. Bopæl Kbhvn.

2/6/4/6/3/2

Per Nyhuus, født 27/10 1933 Kbhvn. Gift 10/1 1959 Kbhvn. Karen Andersen, født 15/4 1936.

4 børn.

2/6/4/6/3/2/1

Ea Nyhuus, født 11/9 1961 Kbhvn.

2/6/4/6/3/2/2

Marianne Nyhuus, født 23/5 1963 Kbhvn.

2/6/4/6/3/2/3

Bettina Nyhuus, født 19/1 1965 Kbhvn.

2/6/4/6/3/2/4

Allan Nyhuus, født 8/3 1969 Kbhvn.

2/6/4/6/4

Elias Nyhuus, født 28/9 1896 Nordby, død 18/5 1920 Nordby, skomager.

2/6/4/6/5

Klara Nyhuus, født 2/10 1898 Nordby. Bopæl Kbhvn.

2/6/4/6/6

Agnes Louise Nyhuus, født 16/8 1900 Nordby, død 4/8 1976 Nordby, sygeplejerske.

2/6/4/6/7

Erhard Cornelius Nyhuus, født 10/2 1904 Nordby, død 16/8 1966 Kbhvn., gårdbestyrer på »Strandbjerggård«. Gift 26/3 1933 Nordby Gerda Margrethe Anthonisen, født 4/1 1908 Nordby, død 20/4 1984 Glostrup.

1 barn. se 26/10/8/1/7.

2/6/4/6/7/1

Peter Anthon Nyhuus, født 31/10 1945 Holbæk, formand S.A.S. Gift 23/7 1975 Kbhvn. Anne Mette Rasmussen, født 22/3 1950 Svendborg. Bopæl Kbhvn.

1 barn.

2/6/4/6/7/1/1

Sanne Nyhuus, født 16/6 1979 Kbhvn.

2/6/4/6/8

Ester Augusta Nyhuus, født 23/7 1906 Nordby, damefrisør. Bopæl Nordby.

2/6/4/7

Søren Nielsen Thøgersen, født 9/11 1872 Sønderho, død 19/4 1946 Kbhvn., malermester. Gift 17/4 1911 Kbhvn. Anne Marie Jensen, født 28/2 1875 Kolding, død 21/7 1941 Kbhvn.

2 børn.

2/6/4/7/1

Finn Erik Thøgersen, født 4/8 1911 Kbhvn., bogholder. Gift 30/1 1944 Kbhvn. Karen Støving, født 28/12 1912 Kbhvn. Bopæl Kbhvn.

1 barn.

2/6/4/7/1/1

Søren Michael Thøgersen, født 7/3 1948 Kbhvn., civilingeniør. Gift

9/10 1976 Frederiksberg Gunhild Thuesen Andersen, født 6/12 1948 Fur, lægeseekretær. Bopæl Frederiksberg.

2 børn.

2/6/4/7/1/1/1

Line Thøgersen, født 1/11 1978 Frederiksberg.

2/6/4/7/1/1/2

Anders Thøgersen, født 13/9 1980 Frederiksberg.

2/6/4/7/2

Gerda Marie Thøgersen, født 9/8 1915 Kbhvn., død 29/3 1979 Kbhvn.

2/6/4/8

Peder Søren Thøgersen, født 7/2 1875 Sønderho, død 22/8 1963 Sønderho, farvefabrikant og elektricitetsværksejer. Gift 3/5 1899 Sønderho Abalone

Cathrine Kromann, født 7/5 1875 Sønderho, død 12/8 1939 Sønderho.

3 børn. se 25/4/4/2/3.



Brudeparret Abalone Cathrine Kromann f. 7/5 1875, Peder Søren Thøgersen f. 7/2 1875, brudens fader Sonnich Madsen Kromann f. 8/10 1844, brudgommens moder Karen Jesdatter f. 3/9 1834. Endvidere flere brudepiger.

2/6/4/8/1

Sigfred Kromann Thøgersen, født 24/3 1900 Sønderho, død 19/2 1981 Sønderho, installatør. Gift 11/11 1925 Sønderho Margrethe Harriet Jensen, født 21/10 1906 Sønderho, død 6/11 1982 Sønderho.
3 børn. se 7/1/3/3/4/1.

2/6/4/8/2

Anne Kromann Thøgersen, født 21/3 1901 Sønderho. Gift 24/10 1923 Sønderho Chresten Jensen, født 18/12 1896 Allingåbro, død 26/5 1968 Allingåbro, ingeniør, sæbefabrikant. Bopæl Sønderho.
4 børn.

2/6/4/8/2/1

Knud Geert Jensen Graugart, født 11/2 1924 Kbhvn. Gift 21/4 1951 Kbhvn. Jytte Andersen, født 12/7 1931 Kbhvn. Bopæl Herlev.
3 børn.

2/6/4/8/2/1/1

Keld Berger Graugart, født 15/10 1951 Kbhvn. Gift 18/10 1980 Kbhvn. Eva Larsen, født 15/11 1959 Kbhvn.
1 barn.

2/6/4/8/2/1/1/1

Christian Berger Graugart, født 4/4 1982 Kbhvn.

2/6/4/8/2/1/2

Lone Susan Graugart, født 9/10 1953 Kbhvn. Gift 13/9 1975 Kbhvn. Jørgen Trolle Suhr-Hansen, født 5/4 1940 Kbhvn.
1 barn.

2/6/4/8/2/1/2/1

Vicky Suhr-Hansen, født 8/1 1982 Melbourne, Australien.

2/6/4/8/2/1/3

Anne Bente Graugart, født 22/6 1956 Kbhvn. Gift 16/8 1975 Kbhvn. Walther Niels Peter Kjøng, født 5/3 1953 Kbhvn.
2 børn.

2/6/4/8/2/1/3/1

Dennis Kjøng, født 8/12 1975 Kbhvn.

2/6/4/8/2/1/3/2

Cindy Helene Kjøng, født 27/5 1982 Kbhvn.

2/6/4/8/2/2

Aase Elisabeth Jensen, født 20/11 1925 Kbhvn., død 23/4 1926.

2/6/4/8/2/3

Elly Margrethe Jensen, født 3/5 1932 Allingåbro. Gift 4/10 1958 Sydney, Australien Johan Hermann, født 8/8 1923 Duell, Østrig, arkitekt. Bopæl Sydney.
2 børn.

2/6/4/8/2/3/1

Poul Christian Hermann, født 27/2 1959 Sydney.

2/6/4/8/2/3/2

Aase Britta Hermann, født 2/8 1964 Sydney.

2/6/4/8/2/4

Svend Aage Jensen, født 20/9 1933 Allingåbro. Gift 16/7 1955 Vejle
Erna Volmer, født 23/10 1932 Vejle.

3 børn.

2/6/4/8/2/4/1

Marianne Bitten Jensen, født 10/4 1957 Kbhvn.

2/6/4/8/2/4/2

Annette Berit Jensen, født 19/3 1960 Kbhvn.

2/6/4/8/2/4/3

Hanne Birgitte Jensen, født 20/7 1964 Kbhvn.

2/6/4/8/3

Karen Sonja Kromann Thøgersen, født 15/7 1911 Sønderho, død 5/6
1982 Sønderho, sygeplejerske. Gift 16/11 1968 Folmer Alexius Clausen,
født 6/12 1896 Laven, død 2/5 1969 Sønderho, skibsfører.

2/6/4/9

Pederjessine Thøgersen, født 1/7 1877 Sønderho, død 5/3 1957 Sønderho.

2/6/5

Dødfødt dreng, født 30/4 1837 Sønderho.

2/6/6

Maren Sonnichsen, født 9/9 1840 Sønderho, død 14/1 1841 Sønderho.

2/7

Anders Nielsen, født 5/10 1799 Sønderho, død 19/7 1800.

2/8

Karen Nielsdatter, født 24/10 1801 Sønderho, druknede sig 15/6 1861 i Sønderho. Gift
15/9 1844 Sønderho Hans Nielsen Thøgersen, født 30/3 1806 Sønderho, død 9/2 1878
Sønderho, skibsfører.

0 børn. se 28/15/1.

2/9

Karen Nielsdatter, født 22/8 1804 Sønderho, død 8/11 1806 Sønderho.

3.

Anna Sonnichsdatter, født 4/9 1768 Sønderho, død 31/7 1845 Sønderho. Gift 4/1 1788 Søn-
derho Nis Nielsen Nissen, født 18/1 1763 Sønderho, druknet 1830, skibsfører.
10 børn. se 32/8/2.

3/1

Edel Nisdatter, født 31/12 1788 Sønderho, død 30/7 1814 Sønderho. Gift 9/3 1810 Søn-
derho Niels Jessen Nissen, født 2/11 1785 Sønderho, død ?, skibsreder og befragter.
2 børn. se 32/8/1/1.

3/1/1

Anna Nielsdatter, født 12/7 1811 Sønderho, død 19/1 1834 Sønderho.

3/1/2

Edel Nisdatter, født 21/7 1814 Sønderho, død 4/3 1851 Sønderho.

3/2

Niels Nissen, født 14/11 1790 Sønderho, død i Havana før 1827 iflg. lægdsrullen.

3/3

Karen Nisdatter, født 24/11 1793 Sønderho, død 31/1 1865 Sønderho. Gift 7/1 1813 Søn-
derho Peder Thomsen Sonnichsen, født 24/9 1793 Sønderho, forlist 18/4 1835 sammen

med 2 sønner og begr. Oksby, skibsfører galeasen »Anne Cathrine«.

11 børn. se 57/9/1/1/3.

3/3/1

Karen Pedersdatter, født 4/8 1813 Sønderho, død 26/2 1814 Sønderho.

3/3/2

Sonnich Pedersen Thomsen, født 7/1 1815 Sønderho, druknet 31/8 1853, begr. Sønderho, faldt overbord fra sit skib på rejse fra Odense til England, skibsfører. Gift 4/1 1837 Sønderho Karen Jensdatter, født 24/6 1813 Sønderho, død 14/1 1895 Sønderho.

6 børn. se 17/7/1/2.

3/3/3

Niss Nielsen Pedersen Thomsen, født 12/11 1816 Sønderho, død 12/12 1816 Sønderho.

3/3/4

Nis Pedersen Thomsen, født 19/11 1817 Sønderho, druknet 18/4 1835, begr. Sønderho.

3/3/5

Peder Thomsen, født 10/3 1820 Sønderho, druknet 18/4 1835.

3/3/6

Niels Pedersen Thomsen, født 1/5 1822 Sønderho, død 5/7 1845 Sønderho.

3/3/7

Karen Pedersdatter, født 24/10 1823 Sønderho, død 9/9 1860 Sønderho. Gift 16/2 1847 Sønderho Mikkel Jensen Fischer, født 13/12 1822 Sønderho, død 12/12 1864 Sønderho, skibsfører.

6 børn. se 13/3.

3/3/8

Thomas Pedersen Sonnichsen, født 21/5 1826 Sønderho, druknet 21/10 1845.

3/3/9

Peder Peder Thomsen, født 8/5 1829 Sønderho, død 22/1 1882 Kbhvn., skibsfører. Gift 1.g. 14/12 1853 Sønderho Anne Mathiasdatter, født 14/10 1833 Sønderho, død 26/8 1869 Sønderho. Gift 2.g. 10/4 1871 Sønderho Abelone Harbye, født 23/10 1838 Sønderho, død 15/6 1883 Sønderho.

5 børn i 1. ægteskab. se 32/2/1/2/2/2.

3 børn i 2. ægteskab. se 12/2/5.

3/3/9/1

Karen Thomsen, født 10/3 1854 Sønderho, død 20/5 1881 Sønderho. Gift 23/6 1874 Sønderho Niels Hansen Anthonisen, født 3/5 1849 Sønderho, død 6/8 1927 Esbjerg, skibsfører, søretsmedlem i Esbjerg.

3 børn. se 26/10/10.

3/3/9/1/1

Lene Anthonisen, født 30/11 1875 Sønderho, død 26/1 1912 Esbjerg. Gift 2/1 1897 Sønderho Laurits Holm, født 29/3 1873, død ?, gartner i Amerika.

1 barn.

3/3/9/1/1/1

Karen Holm, født 20/10 1899 Sønderho, død 16/5 1971 Lundby Sjø.

- Gift 16/3 1919 Esbjerg Jens Peder Sørensen, født 3/2 1893 Bissinge, død 6/12 1979 Værløse, gartneriejer.
4 børn.
3/3/9/1/1/1/1
Niels Kaj Øgaard Sørensen, født 11/1 1922 Århus, redaktør i Hareskov.
- 3/3/9/1/1/1/2
Inger Helene Øgaard Sørensen, født 21/11 1924 Hornbæk. Gift 2/1 1944 Hareskov. Ægteskabet opløst.
2 børn.
3/3/9/1/1/1/2/1
Suzzie Maja Øgård, født 12/5 1946 Kbhvn. Gift 25/7 1965 Hareskov Per Akselsen, født 19/1 1946 Randers, chauffør.
2 børn.
3/3/9/1/1/1/2/1/1
Christian Akselsen, født 10/10 1965 Glostrup.
- 3/3/9/1/1/1/2/1/2
Suzette Akselsen, født 13/9 1968 Kbhvn.
- 3/3/9/1/1/1/2/2
Karen Elisabeth Øgård, født 16/11 1948 Kbhvn. Gift 1.g. 6/9 1969 Hareskov. Ægteskabet opløst. Gift 2.g. 27/4 1972 Brøndbyerne Tonny Pedersen, født 2/6 1942 Hobro, chauffør.
3 børn.
3/3/9/1/1/1/2/2/1
Kaj Michael Øgård Pedersen, født 13/1 1970 Kbhvn.
- 3/3/9/1/1/1/2/2/2
Linda Kristina Øgård Pedersen, født 16/12 1973 Hobro.
- 3/3/9/1/1/1/2/2/3
Brian Leo Øgård Pedersen, født 29/7 1975 Ålborg.
- 3/3/9/1/1/1/3
Jørgen Martin Øgård Sørensen, født 20/5 1931 Hornbæk, udvandret til Canada 3/8 1949, canadisk statsborger, navneforandring til Aegard. Gift 15/8 1970 Pass Lake, Ontario Loretta Ann Gilles, født 9/3 1946 Canada. Bopæl Canada.
2 børn.
3/3/9/1/1/1/3/1
Marcie Karen Aegard, født 20/3 1971 Canada.
- 3/3/9/1/1/1/3/2
Marla Kathryn Aegard, født 23/11 1973 Canada.
- 3/3/9/1/1/1/4
Ulla Margrethe Øgård Sørensen, født 16/2 1935 Frederikssund. Gift 6/6 1954 Hareskov Vagn Palmer Bo Nielsen, født 28/3 1933 Stensby.
5 børn.

3/3/9/1/1/1/4/1

Marianne Boe Nielsen, født 6/2 1955 Kbhvn. Gift 17/6 1978 Jan Christoffersen, født 11/10 1945 Frederiksberg.
1 barn.

3/3/9/1/1/1/4/1/1

Unni Christoffersen, født 9/3 1981 Frederikssund.

3/3/9/1/1/1/4/2

Erik Boe Nielsen, født 20/9 1956 Ballerup og Lone Frederiksen, født 30/7 1962 Kallehave.

2 børn.

3/3/9/1/1/1/4/2/1

Malene Boe Nielsen, født 13/2 1981 Næstved.

3/3/9/1/1/1/4/2/2

Jack Boe Nielsen, født 25/9 1983 Næstved.

3/3/9/1/1/1/4/3

Lene Boe Nielsen, født 26/3 1958 Frederikssund, død 28/11 1962.

3/3/9/1/1/1/4/4

Henrik Boe Nielsen, født 9/5 1963 Faxe.

3/3/9/1/1/1/4/5

Helle Boe Nielsen, født 11/1 1965 Faxe.

3/3/9/1/2

Peder Thomsen Anthonisen, født 8/2 1879 Sønderho, død 2/9 1917 Esbjerg, skomagermester. Gift 12/9 1904 Esbjerg Martha Marie Larsen, født 22/7 1878 Kallehave, død 11/6 1956 Esbjerg.

3 børn.

3/3/9/1/2/1

Niels Hansen Anthonisen, født 11/1 1906 Esbjerg, død 10/4 1969 Esbjerg, fiskeeksportør. Gift 1.g. 12/9 1930 Hamburg Else Barützki, født 24/3 1908 Hamburg, død 23/10 1947 Kbhvn. Gift 2.g. 1948 Kbhvn. Rita Kaastrup, født 9/11 1919 Århus.

3 børn i 1. ægteskab.

3/3/9/1/2/1/1

Niels Kaj Anthonisen, født 20/2 1938 Hamburg, død 21/2 1938 Hamburg.

3/3/9/1/2/1/2

Birgit Anthonisen, født 22/12 1943 Hamburg. Gift 14/8 1971 Esbjerg Bernt Krüger, født 7/7 1943 Tyskland, maskinbyg. tekniker. Bopæl Hamburg.

1 barn.

3/3/9/1/2/1/2/1

Dan Krüger, født 28/4 1974 Hamburg.

3/3/9/1/2/1/3

Jette Anthonisen, født 25/6 1946 Århus. Gift 30/11 1968 Heinz Matthisen, født 23/8 1943 Tyskland, salgschef. Bopæl Tyskland.

2 børn.

3/3/9/1/2/1/3/1

Marc Claude Matthisen, født 2/2 1970 Esbjerg.

3/3/9/1/2/1/3/2

Dennis Clayton Matthisen, født 2/2 1970 Esbjerg.

3/3/9/1/2/2

Anne Helene Anthonisen, født 12/10 1907 Esbjerg. Gift 24/1 1931 Esbjerg Axel Valdemar Friis, født 6/5 1902 Esbjerg, død 23/9 1955 Esbjerg, vand- og gasmester. Bopæl Esbjerg.

4 børn.

3/3/9/1/2/2/1

Arne Friis, født 4/9 1931 Esbjerg, tekn. ingeniør. Gift 20/12 1974 Darum Ingrid Boldsen Plesner, født 9/7 1945 Darum. Bopæl Esbjerg.

3/3/9/1/2/2/2

Inge Birgit Friis, født 5/8 1936 Esbjerg. Gift 1/9 1956 Esbjerg Heine Rasmussen, født 11/2 1935, forretningsfører. Bopæl Hvide Sande.

4 børn.

3/3/9/1/2/2/2/1

Gunnar Friis Rasmussen, født 15/2 1957 Esbjerg, hovmester.

3/3/9/1/2/2/2/2

Lone Friis Rasmussen, født 16/11 1960 Oksbøl. Gift 29/9 1979 Hvide Sande Palle Larsen, født 10/6 1958 Hvide Sande, fisker. Bopæl Hvide Sande.

2 børn.

3/3/9/1/2/2/2/2/1

Jan Friis Larsen, født 24/8 1979 Ringkøbing.

3/3/9/1/2/2/2/2/2

Betina Friis Larsen, født 13/8 1981 Ringkøbing.

3/3/9/1/2/2/2/3

Eva Friis Rasmussen, født 15/2 1962 Blåvand.

3/3/9/1/2/2/2/4

Jan Friis Rasmussen, født 15/8 1965 Kibæk, død 20/4 1966.

3/3/9/1/2/2/3

Ulla Marie Friis, født 9/1 1943 Esbjerg. Gift 31/10 1964 Esbjerg Stanley Douglas Moe, født 6/1 1940 Chicago, snedkermester og brandmand. Bopæl Chicago.

3 børn.

3/3/9/1/2/2/3/1

Stephen Douglas Moe, født 8/8 1965 Chicago.

3/3/9/1/2/2/3/2

Christina Marie Moe, født 9/1 1969 Chicago.

3/3/9/1/2/2/3/3

Karen Moe, født 24/4 1973 Chicago.

3/3/9/1/2/2/4

Niels-Jørgen Friis, født 29/9 1944 Esbjerg, kemiingeniør. Gift 25/12 1973 Tønder Merete Vibeke Jensen, født 20/4 1940 Tønder, kemiingeniør. Bopæl Bækmarksbro.

3/3/9/1/2/3

Karen Christa Anthonisen, født 9/12 1909 Esbjerg, død 25/3 1962 Ålborg. Gift 27/7 1935 Esbjerg Jens Arnold Sørensen, født 6/2 1908 Gesing, møllemester. Bopæl Maribo.

3/3/9/1/3

Anne Anthonisen, født 27/3 1881 Sønderho, død 9/11 1894 Esbjerg.

3/3/9/2

Mathias Mortensen Thomsen, født 15/12 1855 Sønderho, død 28/12 1858 Sønderho.

3/3/9/3

Karen Thomsen, født 22/9 1858 Sønderho, død 21/11 1865 Esbjerg.

3/3/9/4

Mathias Thomsen, født 17/10 1862 Sønderho, druknet 1885.

3/3/9/5

Peder Sonnich Thomsen, født 5/11 1864 Sønderho, død 16/7 1869 Sønderho.

3/3/10

Anders Peder Thomsen, født 19/12 1831 Sønderho, død 23/7 1876 Kbhvn., skibsfører. Gift 5/2 1861 Sønderho Maren Jensen, født 16/6 1838 Sønderho, død 6/3 1877 Sønderho.

3 børn. se 28/11/4/5.

3/3/10/1

Jens Nielsen Thomsen, født 24/11 1865 Sønderho, død 1880 ved et ulykkestilfælde i Frankrig, sømand.

3/3/10/2

Peder Nielsen Thomsen, født 11/7 1869 Sønderho, druknet 1884, sømand.

3/3/10/3

Sonnich Peder Thomsen, født 24/11 1871 Sønderho, død 12/8 1949 Sønderho, malermester, brandinspektør, strandfoged i 17 år, formand for Sønderho lægeforening, dek. med »Den præjsiske Kroneorden«. Gift 21/4 1901 Sønderho Hanne Jensine Jensen, født 2/11 1882 Sønderho, død 6/10 1943 Sønderho. 6 børn. se 7/1/3/3/5.

3/3/11

Peder Thomsen, født 28/8 1835 Sønderho, død 7/2 1909 Sønderho, skibsfører. Gift 10/2 1863 Sønderho Mette Jessen, født 8/7 1838 Sønderho, død 25/4 1891 Sønderho.

4 børn. se 27/6/6.

3/3/11/1

Abelone Mette Thomsen, født 10/2 1864 Sønderho, død 12/8 1904 Sønderho. Gift 25/7 1888 Kbhvn. Jens Thomsen, født 11/9 1862 Sønderho, død 14/5 1935 Sønderho, skibsfører, strandfoged.

6 børn. se 34/1/1/7/4/4.

3/3/11/1/1

Petrea Jessine Thomsen, født 10/12 1889 Sønderho, død ? Esbjerg. Gift 13/4 1913 Esbjerg Valdemar Kristian Karlsen, født 13/4 1882 Holleby, Arninge sogn ved Nakskov, død 7/7 1937 Esbjerg, sømand.

2 børn.

3/3/11/1/1/1

Abelone Metha Karlsen, født 31/12 1914 Esbjerg. Gift 3/9 1944 Esbjerg Viktor Hald Nordhald, født 10/1 1913 Herning, kontorchef i Handelsbanken. Bopæl Bramminge.

3/3/11/1/1/2

Asger Karlsen, født 30/11 1917 Esbjerg, død ? Esbjerg, maskinmester på Vestkraf. Gift 17/3 1951 Gudrun Kristine Clausen, født 5/6 1919 Gedved pr. Horsens. Bopæl Hjerting.

3/3/11/1/2

Hanna Thomasine Helene Thomsen, født 28/6 1892 Sønderho, død 13/1 1957 Sønderho. Gift 24/8 1917 Sønderho Otto Søren Hansen, født 11/12 1888 Sønderho, død 30/11 1964 Esbjerg, fyrskibsmatros.

4 børn. se 11/6/3/8.

3/3/11/1/3

Dødfødt dreng, født 16/11 1894 Sønderho.

3/3/11/1/4

Jens Axel Thomsen, født 16/5 1901 Sønderho, død 13/2 1984 Esbjerg, fyrskibsmatros. Gift 5/6 1929 Sønderho Marie Hansine Jensen, født 27/10 1902 Sønderho, død 20/2 1975 Sønderho.

4 børn. se 11/8/5/1/1.

3/3/11/1/5

Peder Martinus Thomsen, født 18/9 1903 Sønderho, død 1/11 1966 Sønderho, skibsfører. Gift 1/11 1936 Sønderho Inga Agnete Pedersen, født 6/9 1915 Sønderho. Bopæl Sønderho.

2 børn. se 6/1/3/6/5.

3/3/11/1/6

Jensine Marie Thomsen, født 28/7 1904 Sønderho, død 28/7 1904 Sønderho.

3/3/11/2

Dødfødt dreng, født 10/11 1873 Sønderho.

3/3/11/3

Dødfødt pige, født 7/10 1875 Sønderho.

3/3/11/4

Peder Sonnich Thomsen, født 4/2 1879 Sønderho, død 16/6 1881 Sønderho.

3/4

Anne Nisdatter, født 26/9 1796 Sønderho, død 19/1 1826 Sønderho. Gift 7/1 1819 Sønderho Mads Christiansen, født 7/12 1793 Sønderho, død 23/6 1839 Sønderho, smed. 3 børn. se 17841/4.

3/4/1

Christian Clausen Madsen, født 9/10 1819 Sønderho, død efter 1845.

3/4/2

Niels Nissen Madsen, født 28/4 1822 Sønderho, død 13/2 1845 Hamburg.

3/4/3

Nis Madsen, født 24/1 1825 Sønderho, druknet /12 1867, menes at være forlist på en rejse fra Hartlepool til Kbhvn., skipper. Gift 19/12 1851 Sønderho Maren Hansdatter, født 15/10 1825 Sønderho, død 4/10 1886 Sønderho.
5 børn. se 15/9/5.

3/5

Mette Nisdatter, født 23/8 1799 Sønderho, død 19/8 1800 Sønderho.

3/6

Mette Nisdatter, født 28/11 1801 Sønderho, død 4/12 1801 Sønderho.

3/7

Mette Nisdatter, født 22/7 1803 Sønderho, død 16/12 1820 Sønderho.

3/8

Karen Nisdatter, født 16/9 1806 Sønderho, død 29/3 1896 Sønderho. Gift 11/12 1850 Sønderho Hans Johansen, født 9/6 1809 Sønderho, død 11/11 1891 Sønderho, skibsfører.
0 børn. se 43/8/7.

3/9

Anne Nisdatter, født 16/9 1806 Sønderho, død 8/2 1807 Sønderho.

3/10

Anne Nisdatter, født 27/3 1812 Sønderho, død 12/11 1877 Sønderho. Gift 19/3 1851 Sønderho Thomas Jessen Anthonisen, født 16/4 1820 Sønderho, druknet 13/6 1867, begr. Rømø, skipper.
1 barn. se 36/7/9/6.

3/10/1

Niels Jessen Anthonisen, født 30/10 1852 Sønderho, død 28/7 1940 Sønderho, blikkenslager og ravsliber. Gift 2/2 1876 Sønderho Maren Anthonisen, født 29/4 1855 Sønderho, død 19/8 1921 Sønderho.
11 børn. se 10/3/1/1.

4.

Maren Sonnichsdatter, født 12/11 1770 Sønderho, død 31/5 1848 Sønderho. Gift 1.g. 4/1 1798 Sønderho Niels Nielsen Jepsen, født 31/7 1763 Sønderho, død 4/5 1809 Sønderho, skibsreder. Gift 2.g. 20/2 1810 Sønderho Hans Nielsen Uldal, født 2/4 1785 Sønderho, død 22/4 1857 Sønderho.

4 børn i 1. ægteskab. se 66/7/3/3.

0 børn i 2. ægteskab. se 30/8/3.

4/1

Anne Nielsdatter, født 30/10 1799 Sønderho, død 8/1 1817 Sønderho.

4/2

Maren Nielsdatter, født 5/2 1802 Sønderho, død 15/8 1883 Sønderho. Gift 17/2 1830 Sønderho Jens Nielsen Fischer, født 1/11 1802 Sønderho, død 16/6 1887 Sønderho, styrmand.

2 børn. se 10/3.

4/3

Anne Nielsdatter, født 24/7 1804 Sønderho, død 30/7 1804 Sønderho.



Niels Jessen Anthonisen f. 30/10 1852.



Christiane Marie Jensen f. 15/11 1872.

4/4

Niels Nielsen Jepsen, født 2/6 1806 Sønderho, død 30/10 1863 Sønderho, skibsfører. Gift 17/2 1830 Sønderho Maren Jensdatter, født 10/4 1798 Sønderho, død 16/11 1884 Sønderho.

4 børn. se 32/4/3/11.

4/4/1

Maren Nielsdatter, født 28/9 1831 Sønderho, død 27/7 1918 Sønderho. Gift 11/1 1856 Sønderho Christian Jensen, født 8/6 1830 Sønderho, død 24/3 1895 Sønderho, skibsfører.

8 børn. se 30/1/2/4/3.

4/4/1/1

Jens Michel Jensen, født 14/9 1856 Sønderho, død 17/3 1858 Sønderho.

4/4/1/2

Jens Mikkelsen Jensen, født 26/11 1859 Sønderho, død 1917, skibsmægler i Pelotes, Rio Grande. Gift Maria Magdalene Vogel, død 1916.

4 børn.

4/4/1/2/1

Christiane Marie Jensen.

4/4/1/2/2

Clara Alice Jensen, født 28/9 1890. Gift Guillermo Romano Fabres, død 1954.

4/4/1/2/3

Mathias Jensen.

4/4/1/2/4

Evilla Jensen.

4/4/1/3

Karen Marie Jensen, født 22/9 1862 Sønderho, død 10/10 1889 Sønderho. Gift 25/1 1889 Sønderho Jens Sonnichsen Hansen, født 14/3 1862 Sønderho, død 22/2 1932 Sønderho, styrmand, dekoreret med »Den præjsiske Kroneorden«.

1 barn. se 11/8/7.

4/4/1/4

Niels Jepsen Jensen, født 11/10 1864 Sønderho, sømand. Gift 6/8 1897 St. Louis Milred ? Flere børn. Nærmere oplysninger mangler.

4/4/1/5

Anne Jensen, født 26/1 1868 Sønderho, død 22/10 1889 Sønderho.

4/4/1/6

Jens Svendsen Jensen, født 15/10 1869 Sønderho, død 1917 Pelotes, Rio Grande, tovbådsfører. Gift Olivia ?

5 børn, hvoraf 3 kendes.

4/4/1/6/1

Elisa Jensen.

4/4/1/6/2

Clara Jensen.

4/4/1/6/3

Chamanda Jensen.

4/4/1/7

Christiane Marie Jensen, født 15/11 1872 Sønderho, død 17/1 1953 Sønderho. Gift 21/2 1894 Sønderho Anthonis Nielsen Anthonisen, født 10/11 1864 Sønderho, druknet efteråret 1917, var styrmand i stålbark »Martha« af Sønderho da den forsvandt i Atlanterhavet.

5 børn. se 10/3/1/5.

4/4/1/8

Niels Sonnichsen Jensen, født 18/4 1875 Sønderho, druknet 1906, møbelsnedker. Gift 14/5 1897 Sønderho Karen Jensine Thomsen, født 12/1 1873 Sønderho, druknet 1906. Begge omkom 1906 på rejse fra Brasilien som passagerer på stålbark »Bertha«.

0 børn. se 12/7/4/2.

4/4/2

Anne Nielsdatter, født 9/11 1833 Sønderho, død 22/3 1898 Sønderho. Gift 1.g. 14/10 1855 Sønderho Niels Møller Jørgensen, født 19/8 1829 Sønderho, druknet 13/6 1867, begr. Sønderho, skibsfører. Gift 2.g. 20/1 1869 Sønderho Sonnich Madsen Kromann, født 8/10 1844 Sønderho, død 22/8 1913 Sønderho, købmand, skibsreder og farvefabrikant.

0 børn i 1. ægteskab. se 32/4/6/1/1/2.

4 børn i 2. ægteskab. se 45/4/7/4/1/5.

4/4/2/1

Niels Møller Kromann, født 4/4 1870 Sønderho, død 23/1 1960 Esbjerg, forfatter, sæbefabrikant, æresborger i Sønderho, R. af Dbg. Gift 10/5 1895 Sønderho Jensine Petrea Jessen, født 12/11 1871 Sønderho, død 16/9 1936 Es-

bjerg.

4 børn. se 17/7/1/1/3/3.

4/4/2/2

Mads Hansen Kromann, født 27/11 1871 Sønderho, død 23/1 1961 Sønderho, købmand i Vejle, senere ejendomshandler i Hollywood, sognerådsformand i Sønderho 1904-1905. Gift 9/9 1891 Brooklyn Caroline Marie Jørgensen, født 22/4 1868 Dreslette, Fyn, død /5 1948.

5 børn.

4/4/2/2/1

Sonnich Anfred Kromann, født 23/2 1892 Brooklyn, død ?

4/4/2/2/2

Georg Damsbo Kromann, født 24/10 1893 Brooklyn, død 24/10 1965. Gift 4/11 1921 Margaret Oliphant Coe, født 27/3 1897 Hollywood.

2 børn.

4/4/2/2/2/1

Georg Coe Kromann, født 27/8 1922 Hollywood, død 6/7 1927.

4/4/2/2/2/2

Doris Oliphant Kromann, født 21/9 1924 Hollywood.

4/4/2/2/3

Anne Kromann, født 14/4 1895 Sønderho, død 1985 U.S.A., (skuespillerinde Ann Forrest). Gift 3 gange, sidst med en greve.

4/4/2/2/4

Mabel Kromann, født 15/9 1900, død 24/5 1964. Gift 27/5 1924 Georg William Scharp, født 11/6 1889 Duluth Mire, død ?

4/4/2/2/5

Jørgen Hiltegaard Kromann, født 30/9 1908 Vejle. Gift 4/9 1938 Los Angeles Ann Louise Braas, født 27/5 1915.

4/4/2/3

Abelone Cathrine Kromann, født 7/5 1875 Sønderho, død 12/8 1939 Sønderho. Gift 3/5 1899 Sønderho Peder Søren Thøgersen, født 7/2 1875 Sønderho, død 22/8 1963 Sønderho, farvefabrikant og elektricitetsværksejer.

3 børn. se 25/2/6/4/8.

4/4/2/4

Marie Nielsine Kromann, født 19/2 1877 Sønderho, død /11 1943 Sønderho. Gift 6/10 1897 Sønderho Jørgen Jørgensen, født 15/5 1866 Dreslette, Fyn, død 4/3 1910 Stenderup ved Holsted, bogtrykker i Esbjerg, senere gårdejer i Stenderup.

6 børn. se 18973.

4/4/2/4/1

Catharine Johanne Jørgensen, født 14/10 1898 Esbjerg. Gift 25/5 1921 Graettinger, Iowa Henrik Appel, født 27/4 1890 Lovrup ved Gørding, død 16/11 1969 U.S.A.

3 børn.

4/4/2/4/1/1

Jørgen Henry Appel, født 6/4 1922 Esterville, Iowa. Gift 14/1 1942 Auburn, New York Mary Aileen Rouse, født 2/12 1926 Auburn.

4 børn.



*Niels Møller Kromann f. 4/4 1870,
Jensine Petrea Jessen f. 12/11 1871.*



*Marie Nielsine Kromann f. 19/2 1877,
Jørgen Jørgensen f. 15/5 1866*

4/4/2/4/1/1/1

Joan Marie Appel, født 12/8 1943 Auburn.

4/4/2/4/1/1/2

Patricia Jeanette Appel, født 6/10 1944 Auburn. Gift 21/11 1963 Woodbridge, Virginia William Henry Day, født 13/3 1932 Johnstown, New York.

1 barn.

4/4/2/4/1/1/2/1

Thomas William Day, født 21/6 1965 Alexandria, Virginia.

4/4/2/4/1/1/3

Joyce Irene Appel, født 6/8 1954 Auburn.

4/4/2/4/1/1/4

David Allen Appel, født 20/4 1960 Auburn.

4/4/2/4/1/2

Kenneth Clair Appel, født 18/9 1925 Creattinger, Iowa. Gift 22/11 1946 Montour Falls, New York Beatrice Eilene Van Noy, født 18/5 1925 Granville Summit, Pennsylvania.

3 børn.

4/4/2/4/1/2/1

Duane Clair Appel, født 19/5 1948 Rochester, New York. Gift
21/3 1970 Philadelphia Marianne Cathrine Guarrera, født
28/10 1947 Philadelphia.

4/4/2/4/1/2/2

Marie Lynn Appel, født 20/5 1952 Elmire, New York.

4/4/2/4/1/2/3

Kevin Scott Appel, født 4/11 1964 Elmire, New York.

4/4/2/4/1/3

Henriette Marie Appel, født 21/12 1930 Wallingfirth, Iowa. Gift
2/9 1950 Rochester, New York Paul Raymond Bray, født 10/10 1926
Burlington Vermont.

4 børn.

4/4/2/4/1/3/1

Paul Martin Bray, født 6/7 1951 Rochester.

4/4/2/4/1/3/2

William Henry Bray, født 14/4 1953 Rochester.

4/4/2/4/1/3/3

Donald James Bray, født 14/3 1955 Rochester.

4/4/2/4/1/3/4

Susan Carol Bray, født 17/10 1957 Rochester.

4/4/2/4/2

Anne Astrid Jørgensen, født 29/9 1899 Esbjerg, død 23/10 1984 Vejle.
Gift 11/11 1923 Kbhvn. Abel Peder Frederiksen, født 28/4 1898 Sønder-
ho, død 23/2 1982 Vejle.

4 børn. se 7/2/1/8/3.

4/4/2/4/3

Christa Rigmor Jørgensen, født 24/12 1900 Esbjerg, død 1953 Esbjerg.
Gift 8/3 1936 Nordby Hans Martin Jepsen, født 7/5 1900 Nordby, død
1983 Esbjerg, malermester.

1 barn.

4/4/2/4/3/1

Marie Kromann Jepsen, født 1/5 1937 Esbjerg. Gift Niels Morten-
sen, født 27/5 1932. Bopæl Kbhvn.

3 børn.

4/4/2/4/3/1/1

Henrik Mortensen, født 17/1 1957 Kbhvn.

4/4/2/4/3/1/2

Vibeke Mortensen, født 23/11 1959 Kbhvn.

4/4/2/4/3/1/3

Peer Mortensen, født 17/7 1965 Kbhvn.

4/4/2/4/4

Jørgen Ejnar Damsbo (navneforandring), født 11/2 1902 Esbjerg. Gift
24/8 1930 Agatha Schenck, født 18/12 1904, død /5 1974.

3 børn.

- 4/4/2/4/4/1
Ann Marie Damsbo, født 7/7 1931.
- 4/4/2/4/4/2
Marion Louise Damsbo, født 22/12 1933. Gift 6/11 1954 Charles Slaughter, født ?
1 barn.
4/4/2/4/4/2/1
Nancy Ann Slaughter, født ?
- 4/4/2/4/4/3
Janet May Damsbo, født 5/7 1938. Gift 1/6 1968 James W. Wilber.
2 børn.
4/4/2/4/4/3/1
Dana Wilber (adopteret), født 6/12 1967.
4/4/2/4/4/3/2
Julie Ann Wilber, født 9/12 1969.
- 4/4/2/4/5
Sigrid Agnete Jørgensen, født 21/9 1903 Esbjerg. Gift 2/5 1926 Sønderho Peder Andresen Møller, født 5/9 1897 Øster Sottrup, død 4/6 1974, gårdejer »Hjemstedgaard« i Skærbæk.
2 børn.
4/4/2/4/5/1
Elisabeth Damsbo Møller, født 26/2 1928 Jels, bankass. Gift 3/5 1952 Jels Poul Henning TrapHansen, født 2/1 1923 Vejle, bankkasserer. Bopæl Vejle.
2 børn.
4/4/2/4/5/1/1
Jørgen Trap-Hansen, født 2/11 1952 Vejle.
4/4/2/4/5/1/2
Birgitte Trap-Hansen, født 13/5 1958 Vejle.
- 4/4/2/4/5/2
Jørgen Christian Møller, født 23/1 1931 Jels, kaptajn. Gift 29/12 1957 Augustenborg Slotskirke Ruth Forum Jørgensen, født 20/3 1932 Augustenborg.
3 børn.
4/4/2/4/5/2/1
Elsa Forum Møller, født 23/1 1961 Sønderborg.
4/4/2/4/5/2/2
Christian Forum Møller, født 6/9 1963 Sønderborg.
4/4/2/4/5/2/3
Peder Forum Møller, født 17/6 1967 Sønderborg.
- 4/4/2/4/6
Johanne Jørgensen, født 14/3 1907 Esbjerg, død 26/5 1981 Sønderho. Gift 24/9 1946 Strynø Rask Jepsen Lambertsen, født 13/5 1885 Darum, død 17/9 1968 Sønderho, skibsfører.
1 barn. se 19088.

4/4/2/4/6/1

Dorthe Annette Lambertsen, født 19/6 1947 Esbjerg, dameskræderinde. Gift 30/11 1972 Kbhvn. Poul Schwartz, født ? Bopæl Hvidovre.

2 børn.

4/4/2/4/6/1/1

Camilla Schwartz, født 20/7 1973 Kbhvn.

4/4/2/4/6/1/2

Maja Schwartz, født 12/7 1977 Kbhvn.

4/4/3

Anne Jepsen, født 30/10 1839 Sønderho, død før 1845?

4/4/4

Jens Nielsen Jepsen, født 13/12 1841 Sønderho, død 31/7 1908 Sønderho, skibsfører. Gift 28/6 1872 Sønderho Lene Marie Brinch, født 24/12 1843 Sønderho, død 17/2 1921 Sønderho.

1 barn. se 15/4/3/5.

5. Sidsel Sonnichsdatter, født 13/3 1773 Sønderho, død 16/11 1856 Sønderho. Gift 17/2 1792 Sønderho Peder Nielsen Harrebye, født 11/10 1765 Sønderho, død 19/4 1855 Sønderho, skibsfører, husbonde.
9 børn. se 12 og 39/1/5.
6. Niels Sonnichsen, født 18/8 1775 Sønderho, druknet 11/6 1787 (faldt ud af et fiskefartøj på havet).
7. Hans Sonnichsen, født 22/10 1777 Sønderho, død 15/6 1778 Sønderho.

SØSKENDERÆKKE NR. 26

FAR NR. 43/5

MOR NR. 63/13/5 og 24/1

1. Karen Mikkelsdatter.
Født 13/10 1787 i Sønderho. Død 1/2 1873 i Sønderho.
2. Jens Mikkelsen Fischer.
Født 24/12 1789 i Sønderho. Død 12/1 1790 i Sønderho.
3. Jens Mikkelsen Fischer.
Født 29/7 1791 i Sønderho. Forlist 3/11 1824
4. Anna Mikkelsdatter
Født 21/9 1794 i Sønderho. Død 26/7 1862 i Sønderho.
5. Maren Mikkelsdatter.
Født 29/8 1798 i Sønderho. Død 28/11 1857 i Sønderho.
6. Karen Mikkelsdatter.
Født 19/9 1800 i Sønderho. Død 24/9 1800 i Sønderho.
7. Karen Mikkelsdatter.
Født 9/12 1801 i Sønderho. Død 28/5 1858 i Sønderho.
8. Leene Mikkelsdatter
Født 26/10 1804 i Sønderho. Død 1/11 1804 i Sønderho.
9. Leene Mikkelsdatter.
Født 23/11 1805 i Sønderho. Død 28/11 1805 i Sønderho.
10. Leene Mikkelsdatter.
Født 16/11 1806 i Sønderho. Død 17/1 1881 i Sønderho.



Bagerst fra venstre: Maren Anthonisen f. 18/11 1868, Hans Andersen f. 29/7 1866, Niels Nielsen Thøgersen f. 31/7 1857, Karen Andersen f. 25/7 1863. Forrest fra venstre: Søren Anthonisen Andersen f. 26/7 1894, Karen Hansen f. 20/11 1836, Karen Jensine Thøgersen f. 20/11 1892, Jens Andersen f. 18/9 1836, Cecilie Hansine Thøgersen f. 23/6 1890.

1.
 Karen Mikkelddatter, født 13/10 1787 Sønderho, død 1/2 1873 Sønderho. Gift 9/2 1809 Sønderho Søren Hansen Knudsen, født 18/9 1789 Sønderho, død 12/10 1840 Sønderho, skipper. 9 børn. se 63/13/1/2.
 1/1
 Maren Sørensdatter, født 21/12 1810 Sønderho, død 22/6 1871 Sønderho. Gift 21/4 1858 Sønderho Morten Hansen, født 1/12 1805 Sønderho, død 24/2 1876 Sønderho, styrmand.
 1 barn. se 34/1/4/6.
 1/1/1
 Morten Hansen, født 26/3 1860 Sønderho, død ? Esbjerg. Gift 14/3 1890 Sønderho Abalone Jensen, født 24/7 1849 Sønderho, død ? V. Vedsted.
 1 barn. se 28/16/4/5.
 1/1/1/1
 Mariane Hansen, født 21/11 1891 Sønderho. Gift 3/6 1922 Zions sogn, Esbjerg Otto Thygesen, født 6/10 1879 Nr. Lyngvig, død ?, fisker (s.a. Søren Thygesen). Bopæl Esbjerg.
- 1/2
 Dødfødt dreng, født 8/10 1812 Sønderho.

1/3

Hans Knudsen Sørensen, født 10/12 1813 Sønderho, død 18/3 1829 Sønderho.

1/4

Anna Sørensdatter, født 3/10 1816 Sønderho, død 16/10 1817 Sønderho.

1/5

Anna Sørensdatter, født 18/10 1817 Sønderho, død 19/11 1854 Sønderho. Gift 12/1 1849 Sønderho Hans Nielsen, født 8/6 1816 Janderup, død ?

3 børn. se 18492.

1/5/1

Søren Nielsen Hansen, født 12/3 1849 Sønderho, død 23/4 1849 Sønderho.

1/5/2

Niels Hansen, født 2/6 1850 Sønderho, død 4/1 1859 Sønderho.

1/5/3

Karen Hansen, født 13/3 1854 Sønderho, død 3/5 1855 Sønderho.

1/6

Michel Jørrensen Sørensen, født 16/3 1820 Sønderho, død 7/7 1820 Sønderho.

1/7

Michel Jørgensen Sørensen, født 10/8 1822 Sønderho, død efter 1845.

1/8

Karen Sørensdatter, født 5/12 1824 Sønderho, død 5/10 1859 Sønderho. Gift 28/5 1855 Sønderho Hans Nielsen, født 8/6 1816 Janderup, død ?

1 barn udenfor ægteskab (udlagt barnefader Niels Duus, Ribe).

2 børn. se 18492.

1/8/1

Karen Sørensdatter, født 11/4 1853 Sønderho, død 25/5 1854 Sønderho.

1/8/2

Anne Cathrine Hansen, født 17/2 1856 Sønderho, død ?

1/8/3

Dødfødt dreng, født 30/7 1859 Sønderho.

1/9

Dødfødt dreng, født 3/8 1830 Sønderho.

2.

Jens Mikkelsen Fischer, født 24/12 1789 Sønderho, død 12/1 1790 Sønderho.

3.

Jens Mikkelsen Fischer, født 29/7 1791 Sønderho, forlist 3/11 1824, skibsfører. Gift 26/1 1816 Sønderho Anna Mikkelsdatter, født 15/10 1793 Sønderho. død 15/11 1847 Sønderho. 3 børn. se 13 og 27/2.

4.

Anna Mikkelsdatter, født 21/9 1794 Sønderho, død 26/7 1862 Sønderho. Gift 1.g. 10/6 1827 Sønderho Andreas Sørensen, født 1801 Hoptrup, Tønder sogn, død 14/1 1852 Sønderho, smed. Gift 2.g. 17/9 1854 Sønderho Johan Jørgensen, født 1822 Nyborg, død ?, urmager. 1 barn i 1. ægteskab. se 18274.

0 børn i 2. ægteskab. se 18544.

4/1

Søren Andreasen, født 9/7 1830 Sønderho, død 5/12 1849 Sønderho.

5. Maren Mikkelsdatter, født 29/8 1798 Sønderho, død 28/11 1857 Sønderho. Gift 1/3 1828 Sønderho Niels Matzen Uldal, født 21/2 1794 Sønderho, død 15/8 1862 Sønderho, skibsfører.
6 børn. se 54/7/7/5.
5/1 Mads Nielsen Uldal, født 21/10 1829 Sønderho, druknet 25/8 1847.
5/2 Karen Nielsdatter, født 12/12 1831 Sønderho, død 16/7 1837 Sønderho.
5/3 Maren Nielsdatter, født 18/10 1834 Sønderho, død 10/7 1835 Sønderho.
5/4 Maren Nielsen, født 2/9 1836 Sønderho, død 26/6 1908 Sønderho. Gift 23/6 1886 Sønderho Thomas Jensen Øhle, født 1/10 1830 Sønderho, død 19/8 1895 Sønderho, kaptajn.
0 børn. se 32/2/11/2/4.
5/5 Karen Nielsen, født 18/8 1839 Sønderho, død 26/8 1839 Sønderho.
5/6 Karen Nielsen, født 20/3 1841 Sønderho, død 19/3 1849 Sønderho.
6. Karen Mikkelsdatter, født 19/9 1800 Sønderho, død 24/9 1800 Sønderho.
7. Karen Mikkelsdatter, født 9/12 1801 Sønderho, død 28/5 1858 Sønderho. Gift 1.g. 19/1 1826 Sønderho Jens Madsen Uldal, født 1/9 1799 Sønderho, druknet ?, skibsfører. Gift 2.g. 31/1 1832 Sønderho Anders Simon Jensen, født 11/10 1807 Nordby, død 26/4 1861 Sønderho, bådfører.
1 barn i 1. ægteskab. se 48/3/5/4/1.
1 barn i 2. ægteskab. se 18321.
7/1 Karen Jensdatter, født 23/11 1826 Sønderho, død 28/6 1835 Sønderho.
7/2 Jens Andersen, født 18/9 1836 Sønderho, død 12/5 1914 Esbjerg, skibsfører. Gift 29/1 1863 Sønderho Karen Hansen, født 20/11 1836 Sønderho, død 22/7 1912 Esbjerg.
3 børn. se 55/3/4/3/9/2.
7/2/1 Karen Andersen, født 25/7 1863 Sønderho, død 10/5 1907 Sønderho. Gift 19/1 1887 Sønderho Niels Nielsen Thøgersen, født 31/7 1857 Sønderho, død 1/7 1897 Sønderho, skibsfører.
3 børn. se 18/11/7/1.
7/2/2 Hans Andersen, født 6/2 1865 Sønderho, død 9/10 1865 Sønderho.
7/2/3 Hans Andersen, født 29/7 1866 Sønderho, død 11/1 1925 Esbjerg, toldvagtmester, Dbmd. Gift 17/5 1892 Sønderho Maren Anthonisen, født 18/11 1868 Sønderho, død 13/2 1926 Esbjerg.
5 børn. se 26/10/8/2.

7/2/3/1

Søren Anthonisen Andersen, født 26/7 1894 Sønderho, død /8 1965 Esbjerg, lægei Ølgod. Gift 12/11 1921 Kbhvn. Ellen Gudrun Jørgensen, født 22/4 1891 Kbhvn., død ? (d.a. grosserer Heinrich Otto Jørgensen, Anna Dorthea ?).
2 børn. Oplysninger mangler.

7/2/3/2

Jenny Nielsine Andersen, født 28/4 1899 Esbjerg, død ?

7/2/3/3

Karl Hakon Niels Andersen, født 12/10 1900 Esbjerg, død ?

7/2/3/4

Camilla Andersen, født 23/9 1903 Sønderho, død ? Gift med slagtermester i Sdr. Jylland. Nærmere oplysninger mangler.

7/2/3/5

Cathrine Andersen, født 23/9 1903 Sønderho, død ?

8.

Leene Mikkelsdatter, født 26/10 1804 Sønderho, død 1/11 1804 Sønderho.

9.

Leene Mikkelsdatter, født 23/11 1805 Sønderho, død 28/11 1805 Sønderho.

10.

Leene Mikkelsdatter, født 16/11 1806 Sønderho, død 17/1 1881 Sønderho. Gift 18/1 1827 Sønderho Niels Hansen Anthonisen, født 29/11 1797 Sønderho, død 9/1 1881 Sønderho, skibsfører, kirkevæрге.
10 børn. se 30/2/1/1.

10/1

Hans Nielsen Anthonisen, født 22/9 1827 Sønderho, druknet /3 1865, skibsfører. Gift 15/2 1854 Sønderho Lena Mathiasdatter, født 14/10 1829 Sønderho, død 30/3 1916 Sønderho.

5 børn. se 32/2/1/1/4/1.

10/1/1

Dødfødt pige, født 19/2 1856 Sønderho.

10/1/2

Niels Hansen Anthonisen, født 29/9 1857 Sønderho, druknet 1888, styrmand. Omkom ved forlis af barken »Vesta«. Gift 7/1 1886 Sønderho Mette Dorthea Sonnichsen, født 5/3 1864 Sønderho, død 13/10 1936 Sønderho.
2 børn. se 7/2/1/6.

10/1/3

Jes Schmidt Anthonisen, født 23/11 1859 Sønderho, død 28/11 1943 Sønderho, styrmand, senere forvalter ved Esbjerg havn. Gift 19/10 1886 Sønderho Karen Nissen, født 18/7 1865 Sønderho, død 11/11 1947 Sønderho.
1 barn. se 27/1/1/1/1.

10/1/3/1

Kaj Anthonisen, født 26/9 1905 Esbjerg, død 20/5 1978 Kbhvn., kontorchef i D.F.D.S. Gift 6/7 1931 Karla Larsen, født 23/5 1907, død 24/6 1981 Kbhvn.
2 børn.

10/1/3/1/1

Jytte Karen Anthonisen, født 9/6 1933 Kbhvn., fysioterapeut ved Ortopædisk Hospital.

10/1/3/1/2

Bent Jes Anthonisen, født 25/4 1936 Kbhvn., overlæge.

10/1/4

Mathias Brinch Anthonisen, født 4/8 1862 Sønderho, død som ung matros.

10/1/5

Hans Nielsen Anthonisen, født 11/10 1865 Sønderho, død som ung matros.

10/2

Michel Nielsen Anthonisen, født 20/8 1831 Sønderho, død 12/12 1831 Sønderho.

10/3

Mikkel Nielsen Anthonisen, født 26/12 1832 Sønderho, død 5/8 1839 Sønderho.

10/4

Anne Anthonisen, født 19/9 1836 Sønderho, død ? Esbjerg. Gift 27/2 1861 Sønderho

Mads Mathiesen Brinch, født 13/8 1833 Sønderho, druknet 1888, skibsfører.

2 børn. se 32/2/1/1/4/2.

10/4/1

Udøbt dreng, født 31/10 1861 Sønderho, død 10/11 1861 Sønderho.

10/4/2

Jes Mathiesen Brinch, født 8/7 1869 Sønderho, druknet 1888 sammen med faderen.

10/5

Karen Anthonisen, født 19/9 1836 Sønderho, død 14/7 1840 Sønderho.

10/6

Mikkel Nielsen Anthonisen, født 13/10 1839 Sønderho, død 10/4 1840 Sønderho.

10/7

Mikkel Nielsen Anthonisen, født 24/8 1841 Sønderho, død 10/1 1842 Sønderho.

10/8

Søren Nielsen Anthonisen, født 5/1 1843 Sønderho, rimeligvis forlist /11 1876 på rejse fra England til Danmark. Ingen efterretning om deres skæbne haves, skibsfører. Gift 14/2 1866 Sønderho Cathrine Nielsen, født 11/11 1844 Sønderho, død 29/6 1893 Sønderho.

4 børn. se 28/15/2/4.

10/8/1

Niels Hansen Anthonisen, født 5/10 1866 Sønderho, død 20/9 1945 Nordby, læge. Gift 28/9 1894 Sønderho Mette Brinch, født 6/8 1871 Sønderho, død 26/7 1945 Esbjerg.

8 børn. se 30/1/2/6/1/3/2.

10/8/1/1

Harald Severin Anthonisen, født 14/4 1895 Nordby, død 8/9 1976 Kgs. Lyngby, øjenlæge, dr. med. Gift 4/11 1923 Nordby Astrid Kragelund, født 30/8 1895 Århus, død 9/6 1965 Gentofte.

2 børn.

10/8/1/1/1

Lis Brinch Anthonisen, født 7/6 1925 Esbjerg. Gift 1.g. 4/4 1945 Stockholm Ludvig Thune Jacobsen, født 19/2 1923 Randers, død 23/9 1972 Kbhvn. Gift 2.g. 9/1 1988 Frederiksberg Jon Gudmundsen. Bopæl Kbhvn.

1 barn i 1. ægteskab.

10/8/1/1/1/1

Eva Marianne Thune Jacobsen, født 15/7 1945 Frederiksberg, magister i kultursociologi, fysioterapeut. Bopæl Kbhvn.

1 barn.

10/8/1/1/1/1/1

Nikolaj Thune Jacobsen, født 5/2 1973 Kbhvn.

10/8/1/1/2

Poul Brinch Anthonisen, født 9/1 1927 Esbjerg, død 11/11 1972, overlæge, dr. med. Gift 1.g. 1/9 1950 Kbhvn. Aase Kaja Wiberg, født 21/8 1925. Gift 2.g. ca. 1959 Kirsten Høst, født ?

2 børn i 1. ægteskab.

2 børn i 2. ægteskab.

10/8/1/1/2/1

Peter Erik Anthonisen, født 2/11 1951 Frederiksberg, cand. jur. Gift 1/3 1975 Thyborøn Ingrid Lehmann Nielsen, født 31/7 1953 Thyborøn, assistent. Bopæl Værløse.

2 børn.

10/8/1/1/2/1/1

Poul Erik Lehmann Anthonisen, født 29/5 1976 Kbhvn.

10/8/1/1/2/1/2

Louise Lehmann Anthonisen, født 23/2 1978 Kbhvn.

10/8/1/1/2/2

Elsebeth Anthonisen, født 10/7 1954 Frederiksberg, civilingeniør. Gift 11/6 1983 Lundtofte Thomas Larsen, født 24/12 1959 Kbhvn., civilingeniør. Bopæl Lyngby.

2 børn.

10/8/1/1/2/2/1

Ditte Anthonisen, født 20/8 1981 Lyngby.

10/8/1/1/2/2/2

Niels Anthonisen, født 3/2 1987 Lyngby.

10/8/1/1/2/3

Mette Gardelli (Anthonisen), født 9/6 1960 Kbhvn.

10/8/1/1/2/4

Karen Gardelli (Anthonisen), født 1/6 1964 Kbhvn.

10/8/1/2

Victor Carl Anthonisen, født 12/11 1896 Nordby, død 21/7 1898 Sønderho.

10/8/1/3

Victor Carl Anthonisen, født 26/11 1898 Nordby, død 22/2 1979 Kbhvn., læge. Gift 31/7 1934 Holbæk Gerda Dahlgaard, født 12/7 1910 Holbæk. Bopæl Holbæk.

4 børn.

10/8/1/3/1

Grete Anthonisen, født 10/7 1935 Holbæk. Gift 26/3 1960 Holbæk Stig Sparrevoohn, født 25/9 1934 Kbhvn., læge. Bopæl Helsingør.

2 børn.

10/8/1/3/1/1

Tina Sparrevohn, født 13/7 1964 Kbhvn.

10/8/1/3/1/2

Thomas Sparrevohn, født 7/3 1967 Kbhvn.

10/8/1/3/2

Birthe Anthonisen, født 21/10 1937 Holbæk, lægesekretær. Gift 30/4 1960 Holbæk Bjarne Gramkov, født 13/8 1935 Ålborg, læge. 4 børn.

10/8/1/3/2/1

Mette Gramkov, født 31/10 1961 Kbhvn., stud.med.

10/8/1/3/2/2

Jens Gramkov, født 22/12 1963 Kbhvn., stud. med.

10/8/1/3/2/3

Anne Gramkov, født 1/11 1968 Holbæk.

10/8/1/3/2/4

Claus Gramkov, født 13/8 1970 Holbæk.

10/8/1/3/3

Niels Anthonisen, født 15/4 1939 Holbæk, befragter i A/S Stevedor, Køge. Gift 4/7 1964 Holbæk Inge Bonke, født 27/4 1942 Holbæk. 2 børn.

10/8/1/3/3/1

Jes Peter Anthonisen, født 28/11 1964 Tørring.

10/8/1/3/3/2

Mikkel Anthonisen, født 7/4 1967 Herning.

10/8/1/3/4

Jette Anthonisen, født 3/4 1943 Holbæk, gym. lærer. Gift 26/3 1966 Holbæk Jacob Ludvig Tørning, født 22/1 1936 Kbhvn., cand. jur., adm. direktør i Serumintitutet.

3 børn.

10/8/1/3/4/1

Anette Tørning, født 7/12 1968 Virum.

10/8/1/3/4/2

Pernille Tørning, født 19/11 1970 Virum.

10/8/1/3/4/3

Jesper Tørning, født 24/2 1973 Virum.

10/8/1/4

Harriet Elfrida Anthonisen, født 10/12 1900 Nordby, tandlæge og underbestyrer ved Bergen komm. tandklinik. Gift 6/8 1931 Nordby Salve Haga, født 28/1 1902 Stavanger, Norge, død 5/6 1972 Bergen, trafikchef ved Bergen Telestation. Bopæl Bergen.

3 børn.

10/8/1/4/1

Inger-Johanne Haga, født 26/1 1934 Bergen, distriktstandlæge. Gift 9/7 1955 Bergen Per Rygh, født 16/7 1930 Egersund, tandlæge, professor i kæbeortopædi ved Universitetet i Bergen.

3 børn.

10/8/1/4/1/1

Tore Rygh, født 20/7 1958 Bergen, cand. med. Gift 20/8 1982 Astrid Louise Betten, født 23/4 1958 Elverum, cand. med.

10/8/1/4/1/2

Sidsel Rygh, født 13/9 1963 Stavanger.

10/8/1/4/1/3

Pål Rygh, født 21/2 1970 Stavanger.

10/8/1/4/2

Tore Niels Salve Haga, født 28/12 1935 Bergen, assisterende overlæge ved Haukeland Sygehus, Bergen. Gift 27/6 1964 i Kristiansund Anne Margrethe Bjørshol, født 3/6 1932 Langøy i Bremsnes, tandlæge. 3 børn.

10/8/1/4/2/1

Bjørn Tore Salve Haga, født 6/2 1966 Umeå.

10/8/1/4/2/2

Mette Margrethe Haga, født 5/11 1967 Umeå.

10/8/1/4/2/3

Erik Salve Haga, født 19/10 1970 Umeå.

10/8/1/4/3

Hans-Jacob Salve Haga, født 22/2 1945 Bergen, reservelæge og forskningsstipendiat ved Universitetet i Bergen. Gift 23/6 1975 Anne Karin Børsheim, født 8/5 1951 Ølve, Hardanger. 2 børn.

10/8/1/4/3/1

Hans Christian Haga, født 16/2 1975 Bergen.

10/8/1/4/3/2

Torkel Haga, født 22/7 1980 Bergen.

10/8/1/5

Gustav Erik Anthonisen, født 8/9 1903 Nordby, død 29/9 1979 Esbjerg, apoteker. Gift 24/8 1942 Esbjerg Helene Elisabeth Jensen, født 18/1 1923 Gørding. Bopæl Nordby.

2 børn.

10/8/1/5/1

Bent Baagøe Anthonisen, født 10/2 1943 Esbjerg, tandlæge. Gift i Skjern Grethe Nyholm Jensen, født 7/9 1944. Bopæl Ringkøbing. 2 børn.

10/8/1/5/1/1

Peter Nyholm Anthonisen, født 20/3 1975 Ringkøbing.

10/8/1/5/1/2

Anne Nyholm Anthonisen, født /6 1981 Herning.

10/8/1/5/2

Sven Baagøe Anthonisen, født 24/4 1944 Esbjerg, lærer. Gift 25/7 1975 Ringkøbing Lene Stokel, født 29/3 1948 Tilsted. Bopæl Kbhvn. 2 børn.

10/8/1/5/2/1

Sofie Baagøe Anthonisen, født 3/2 1976 Kbhvn.

10/8/1/5/2/2

Andreas Baagøe Anthonisen, født 15/10 1979 Kbhvn.

10/8/1/6

Dagny Elisabeth Anthonisen, født 27/7 1905 Nordby. Gift 26/1 1930 Nordby
Hans Christian Nørholm Hansen, født 25/4 1905 Nordby, krigsforlist 14/10
1941, styrmand. Bopæl Roskilde.

2 børn.

10/8/1/6/1

Lena Nørholm Hansen, født 13/11 1930 Nordby. Gift 3/10 1953 Roskilde
Arne Staugaard, født 27/1 1929 Kbhvn., ingeniør, M af I.

2 børn.

10/8/1/6/1/1

Anne-Mette Staugaard, født 5/2 1954 Roskilde.

10/8/1/6/1/2

Søren Staugaard, født 25/8 1964 Roskilde.

10/8/1/6/2

Lilli Nørholm Hansen, født 22/5 1939 Esbjerg. Gift 2/11 1963 Roskilde
Viggo Thrane, født 26/6 1938 Esbjerg, civilingeniør.

2 børn.

10/8/1/6/2/1

Eva Caroline Thrane, født 26/1 1965 Hjørring.

10/8/1/6/2/2

Christian Thrane, født 9/12 1966 Hirtshals.

10/8/1/7

Gerda Margrethe Anthonisen, født 4/1 1908 Nordby, død 20/4 1984 Glo-
strup. Gift 26/3 1933 Nordby Erhard Cornelius Nyhuus, født 10/2 1904
Nordby, død 16/8 1966 Kbhvn., gårdbestyrer på »Strandbjerggård«.

1 barn. se 25/2/6/4/6/7.

10/8/1/8

Frida Hedevig Cathrine Anthonisen, født 31/1 1910 Nordby, død 26/3 1967
Herning. Gift 20/7 1930 Nordby Knud Truelsen, født 11/10 1894 Herning,
død 27/12 1949 Herning, trikotagefabrikant.

4 børn.

10/8/1/8/1

Troels Truelsen, født 31/1 1932 Herning, død 30/7 1980 Esbjerg, fabri-
kant. Gift 31/5 1959 Herning Aase Damgaard, født 22/7 1934 Herning.
Ægteskabet opløst.

3 børn.

10/8/1/8/1/1

Pia Truelsen, født 1/5 1955 Rhodesia, sygeplejerske. Gift 3/8 1984
Sønderho John Sutton, født 28/3 1953 England, ejendomsmægler.
Bopæl London.

10/8/1/8/1/2

Mette Truelsen, født 11/10 1959 Herning.

10/8/1/8/1/3

Søren Truelsen, født 27/12 1965 Herning.

10/8/1/8/2

Mette Lise Truelsen, født 5/10 1934 Herning, død 5/10 1934 Herning.

10/8/1/8/3

Hanne Truelsen, født 5/10 1934 Herning, død 13/10 1934 Herning.

10/8/1/8/4

Karen Truelsen, født 29/1 1936 Herning. Gift 26/8 1961 Kbhvn. Niels-Kristen Troelstrup, født 3/10 1937 Kbhvn., direktør. Bopæl Herning. 2 børn.

10/8/1/8/4/1

Marie Troelstrup, født 9/10 1968 Kbhvn.

10/8/1/8/4/2

Thomas Troelstrup, født 5/2 1970 Tyskland.

10/8/2

Maren Anthonisen, født 18/11 1868 Sønderho, død 13/2 1926 Esbjerg. Gift 17/5 1892 Sønderho Hans Andersen, født 29/7 1866 Sønderho, død 11/1 1925 Esbjerg, toldvagtmester, Dbmd.

5 børn. se 26/7/2/3.

10/8/3

Niels Thøger Anthonisen, født 18/11 1871 Sønderho, død ?

10/8/4

Hans Søren Anthonisen, født 19/7 1873 Sønderho, død ?

10/9

Karen Anthonisen, født 17/10 1846 Sønderho, død 21/3 1885 Sønderho. Gift 14/2 1871 Sønderho Jacob Warrer Thygesen, født 11/11 1846 Sønderho, druknet 1883.

3 børn. se 32/2/6/5/4/2.

10/9/1

Lene Thygesen, født 8/11 1873 Sønderho, død 9/6 1876 Sønderho.

10/9/2

Thomas Hansen Thygesen, født 20/9 1871 Sønderho, druknet 14/10 1899, skibsfører. Gift 19/4 1896 Sønderho Maren Brinch, født 22/12 1873 Sønderho, død 13/3 1958 Esbjerg, jordemoder.

1 barn. se 19/3/3/5/2.



Maren Brinch f. 22/12 1873.

10/9/3

Niels Hansen Thygesen, født 11/8 1876 Sønderho, død 26/9 1964 Kbhvn. Gift 22/10 1900 Grenå Anne Marie Christine Jensen, født 25/6 1879 Sønderho, død 22/10 1963 Kbhvn.

3 børn. se 17/9/8/1/4.

10/10

Niels Hansen Anthonisen, født 3/5 1849 Sønderho, død 6/8 1927 Esbjerg, skibsfører, søretsmedlem i Esbjerg. Gift 1.g. 23/6 1874 Sønderho Karen Thomsen, født 10/3 1854 Sønderho, død 20/5 1881 Sønderho. Gift 2.g. 7/6 1885 Sønderho Karen Jessen, født 1/12 1851 Sønderho, død 15/1 1937 Esbjerg.

3 børn i 1. ægteskab. se 25/3/3/9/1.

0 børn i 2. ægteskab. se 32/1/7/1/2/1.

SØSKENDERÆKKE NR. 27

FAR NR. 29/4

MOR NR. 56/3/7

1. Anne Mikkelsdatter.
Født 26/11 1791 i Sønderho. Død 11/2 1854 i Sønderho.
2. Anna Mikkelsdatter.
Født 15/10 1793 i Sønderho. Død 15/11 1847 i Sønderho.
3. Mette Mikkelsdatter.
Født 4/8 1795 i Sønderho. Død 27/6 1821 i Sønderho.
4. Johannes Mikkelsen.
Født 20/8 1797 i Sønderho. Død 11/1 1798 i Sønderho.
5. Johannes Mikkelsen.
Født 6/9 1799 i Sønderho. Druknet 28/5 1811
6. Abelone Mikkelsdatter.
Født 6/8 1802 i Sønderho. Død 8/9 1847 i Sønderho.
7. Maren Mikkelsdatter.
Født 22/8 1804 i Sønderho. Død 9/5 1870 i Sønderho.
8. Niels Mikkelsen.
Født 23/8 1806 i Sønderho Død 29/8 1806 i Sønderho.

1.
Anne Mikkelsdatter, født 26/11 1791 Sønderho, død 11/2 1854 Sønderho. Gift 1.g. 19/9 1812 Sønderho Søren Hansen Ibsen, født 29/10 1785 Sønderho, død 3/1 1830 Sønderho, skibsfører. Gift 2.g. 25/1 1832 Sønderho Niels Nielsen, født 28/4 1799 Sønderho, død 5/11 1879 Sønderho, skibsfører.
6 børn i 1. ægteskab. se 65/16/1/3/4.
1 barn i 2. ægteskab. se 25/1/5.
1/1
Karen Sørensdatter, født 13/6 1813 Sønderho, død 31/12 1893 Sønderho. Gift 28/6 1839 Sønderho Hans Nissen, født 28/10 1812 Sønderho, død 26/5 1897 Sønderho, skibsfører.
6 børn. se 31/5/2/4.
1/1/1
Søren Ibsen Nissen, født 23/1 1840 Sønderho, druknet 8/11 1865, skibsfører. Gift 21/10 1864 Sønderho Lene Marie Brinch, født 12/1 1842 Sønderho, død 17/7 1913 Sønderho.
1 barn. se 32/4/3/5/7/1.
1/1/1/1
Karen Nissen, født 18/7 1865 Sønderho, død 11/11 1947 Sønderho. Gift 19/10 1886 Sønderho Jes Schmidt Anthonisen, født 23/11 1859 Sønderho, død 28/11 1943 Sønderho, styrmand, senere forvalter ved Esbjerg havn.
1 barn. se 26/10/1/3.
1/1/2
Nis Thomsen Nissen, født 1/9 1843 Sønderho, død 31/8 1861 Sønderho.
1/1/3
Anne Nissen, født 14/8 1846 Sønderho, død 12/4 1900 Sønderho.
1/1/4
Niels Nissen, født 31/1 1849 Sønderho, død 12/12 1903 af forgiftning under forsøg på at redde et par af sine folk, der på hans skib var blevet bedøvet af giftige gasarter, skibsfører. Gift 19/6 1872 Sønderho Anne Sørine Thøgersen, født 19/7 1851 Sønderho, død 4/6 1931 Kbhvn.
5 børn. se 28/15/5/6.
1/1/4/1
Anne Cathrine Nissen, født 20/1 1873 Sønderho, død 19/10 1960 Kbhvn. Gift 3/5 1896 Sønderho Laurits Frederik Brinch, født 16/10 1860 Sønderho, død 15/6 1931 Kbhvn., skibsfører.
2 børn. se 15/4/3/2/2.
1/1/4/2
Karen Nissen, født 8/9 1875 Sønderho, død 27/11 1959 Kbhvn. Gift 9/7 1899 Sønderho Niels Brinch Enne, født 17/8 1874 Nordby, død 4/3 1954 Kbhvn., hospitalsforvalter.
2 børn. se 55/3/4/11/3/4/1.
1/1/4/2/1
Aksel Sigurd Nissen Enne, født 10/1 1900 Kbhvn., død 20/6 1972 Roskilde, repræsentant. Gift 6/11 1926 Vor Frelses kirke, Kbhvn. Lilly Eriksen,

født 23/8 1902 Kbhvn., død 26/7 1971 Frederiksberg.

2 børn.

1/1/4/2/1/1

Leif Enne, født 16/10 1928 Kbhvn., salgschef. Gift 1.g. 1/5 1954 Frederiksberg Jenny Gunhild Christensen, født 8/7 1929 Århus, sekretær. Ægteskabet opløst. Gift 2.g. 28/5 1971 Helsingør Inge Hjorth Hansen, født 12/8 1945 Kbhvn., kontorassistent. Bopæl Frederiksberg.

2 børn i 1. ægteskab.

1/1/4/2/1/1/1

Dan Enne, født 27/6 1960 Frederiksberg, civiløkonom. Bopæl Kbhvn.

1/1/4/2/1/1/2

Mai Enne, født 19/5 1962 Kbhvn., designer. Bopæl Kbhvn.

1/1/4/2/1/2

Laila Katharina Enne, født 14/12 1937 Kbhvn., kontorass. Gift 4/10 1959 Frederiksberg Helge Jacobsen, født 27/5 1935 Kbhvn., død 4/5 1973 Frederiksberg, repræsentant. Bopæl Frederiksberg.

1 barn.

1/1/4/2/1/2/1

Kim Karsten Jacobsen, født 17/3 1963 Frederiksberg, studerende. Bopæl Frederiksberg.

1/1/4/2/2

Harald K. Nissen Enne, født 4/2 1901 Kbhvn., død 1968? Roskilde, 67 år.

1/1/4/3

Sørine Nielsine Nissen, født 22/11 1884 Sønderho, død 23/1 1961 Kbhvn. Gift 2/4 1908 Stege Niels Nielsen, født 18/12 1880 Esbjerg, død 1/1 1947 Kgs. Lyngby, reserveløjtnant, skibsfører.

4 børn. se 25/1/5/3/1.

1/1/4/4

Hans Søren Nissen, født 18/4 1892 Sønderho, død 11/4 1976 Kbhvn., maskinmester. Gift 2/5 1918 Ålborg Rosa Amalie Arnkilde, født 1/11 1897 Kbhvn. Bopæl Søllerød.

4 børn.

1/1/4/4/1

Martha Arnkilde Nissen, født 10/12 1918 Kbhvn., assistent og sekretær. Bopæl Søllerød.

1/1/4/4/2

Agnes Signe Nissen, født 24/1 1920 Kbhvn., kliniksekretær. Gift 9/6 1945 Gentofte Hans Gunnar Gerval, født 3/4 1912 Holbæk, overtandlæge. Bopæl Gentofte.

2 børn.

1/1/4/4/2/1

Stig Gerval, født 22/3 1946 Frederiksberg, arkitekt. Gift 18/10 1974 Søllerød Lisbeth Møller, født 23/8 1950 Malmø, børneforsorgspædagog. Bopæl Gentofte.

2 børn.

1/1/4/4/2/1/1

Caroline Gerval, født 24/12 1975 Charlottenlund.

1/1/4/4/2/1/2

Pernille Gerval, født 26/8 1978 Charlottenlund.

1/1/4/4/2/2

Bent Gerval, født 27/2 1949 Nærum, assistent. Gift 25/6 1983 Frederiksberg Reina Tove Jensen, født 31/12 1948 Kbhvn., overassistent. Bopæl Gentofte.

2 børn.

1/1/4/4/2/2/1

Janni Julia Gerval, født 11/9 1970 Kbhvn.

1/1/4/4/2/2/2

Gitte Gerval, født 21/4 1980 Frederiksberg.

1/1/4/4/3

Nis Nissen, født 22/7 1921 Kbhvn., arkitekt. Bopæl Kbhvn.

2 børn. Nærmere oplysninger mangler.

1/1/4/4/4

Helge Nissen, født 8/2 1927 Korsør, død 11/5 1980 Kbhvn., arkitekt. Gift 18/7 1952 Gentofte Rita Mirland, født 2/5 1930 Århus, malerinde. Bopæl Frederiksberg.

2 børn.

1/1/4/4/4/1

Hanne Uhrenholt, født 21/11 1952 Kbhvn., kosmetolog. Bopæl Frederiksberg.

1 barn.

1/1/4/4/4/1/1

Christina Uhrenholdt, født 1/9 1983 Frederiksberg.

1/1/4/4/4/2

Mette Nissen, født 20/10 1955 Kbhvn., malerinde. Bopæl Andora-Savona, Italien.

1/1/4/5

Agnes Sigrid Nissen, født 22/2 1897 Sønderho, død 6/3 1972 Kbhvn. Gift 27/8 1915 Roskilde Hans Sigurd Sørensen, født 11/11 1891 Holme, Olstrup, død 9/10 1984 Kbhvn., distriktsinspektør (navneforandring til Stattaу).

2 børn.

1/1/4/5/1

Helge S. Nissen Stattaу, født 22/4 1917 Kbhvn., læge. Gift 3/6 1944 Frederiksberg Bodil Thårup Olsen, født 28/5 1920 Kbhvn. Bopæl Charlottenlund.

2 børn.

1/1/4/5/1/1

Ole Henrik Stattaу, født 25/9 1947 Slagelse, cand. hort. Gift ? Søllerød Lisbet Preisler, født 7/7 1947 Holte, lægesekretær. Bopæl Holte.

2 børn.

1/1/4/5/1/1/1

Lotte Stattau, født 25/10 1972 Charlottenlund.

1/1/4/5/1/1/2

Mie Stattau, født 3/2 1974 Charlottenlund.

1/1/4/5/1/2

Kåre Torben Stattau, født 26/11 1954 Frederiksberg, cand. jur.

1/1/4/5/2

Anna Kirsten Nissen Stattau, født 26/4 1919 Kbhvn. Gift 28/6 1947 Kbhvn. Poul Pedersen, født 30/6 1917 Fuglebjerg, Sj., prokurist. Bopæl Kbhvn.

2 børn.

1/1/4/5/2/1

Gerd Stattau, født 14/1 1949 Kbhvn., pædagog. Bopæl Ballerup.

1/1/4/5/2/2

Keld Stattau, født 7/7 1954 Kbhvn., lærer og Birgitte Bisgård, født 2/10 1955 Kbhvn., lærer. Bopæl Birkerød.

2 børn.

1/1/4/5/2/2/1

Line Stattau Bisgård, født 14/9 1983 Birkerød.

1/1/4/5/2/2/2

Anne Stattau Bisgård, født 29/1 1985 Birkerød.

1/1/5

Jes Nissen, født 7/8 1852 Sønderho, død 30/3 1853 Sønderho.

1/1/6

Mette Jessine Nissen, født 25/10 1854 Sønderho, død 17/5 1911 Sønderho. Gift 23/2 1876 Sønderho Hans Sonnichsen, født 3/12 1853 Sønderho, død 17/8 1930 Sønderho, fyrskibsfører, Dbmd.

7 børn. se 29/1/2/5/2.



Mette Jessine Nissen f. 25/10 1854.



*Karen Hansine Sonnichsen f. 14/1 1877,
Jes Peder Sonnichsen f. 16/7 1874.*

1/1/6/1

Karen Hansine Sonnichsen, født 14/1 1877 Sønderho, død 26/7 1948 Sønderho. Gift 21/1 1903 Sønderho Jes Peder Sonnichsen, født 16/7 1874 Sønderho, død 5/2 1958 Sønderho, skibsfører i »Svitzers Bjergningsentreprise«, brugsforeningsuddeler, sognefoged, lægdsmand og opsynsmand ved redningsvæsenet i Sønderho.

0 børn. se 32/2/2/1/4/3/3.

1/1/6/2

Dødfødt pige, født 30/7 1885 Sønderho.

1/1/6/3

Anne Petrea Sonnichsen, født 22/9 1886 Sønderho, død 20/2 1967 Kbhvn. Gift 20/6 1909 Sønderho Peder Poulsen Thøgersen, født 14/10 1882 Sønderho, død 20/9 1965 Sønderho, kaptajn.

5 børn. se 2/6.



Anne Petrea Sonnichsen f. 22/9 1886.



*Anne Petrea Sonnichsen f. 22/9 1886,
Peder Poulsen Thøgersen f. 14/10 1882.*

1/1/6/4

Dødfødt dreng, født 20/4 1889 Sønderho.

1/1/6/5

Hans Nissen Sonnichsen, født 5/1 1891 Sønderho, død 9/1 1891 Sønderho.

1/1/6/6

Dødfødt pige, født 21/6 1894 Sønderho.

1/1/6/7

Sørine Sonnicha Sonnichsen, født 11/2 1897 Sønderho, død 7/2 1953 Grundfør, lærer. Gift 17/7 1936 Ødum Peter Martin Kristensen, født 8/6 1893 Ørritslev ved Horsens, død 1965 Grundfør, lærer.

1/2

Thomas Hansen Ibsen, født 26/6 1816 Sønderho, død 19/12 1885 Sønderho, skibsfører. Gift 16/2 1842 Sønderho Maren Pedersdatter, født 5/1 1824 Sønderho, død 2/7 1906 Sønderho.

12 børn. se 55/3/4/4/7.

1/2/1

Anne Ibsen, født 9/9 1843 Sønderho, død 18/10 1843 Sønderho.

1/2/2

Anne Ibsen, født 25/1 1845 Sønderho, død 1/5 1848 Sønderho.

1/2/3

Niels Thomsen Ibsen, født 26/10 1846 Sønderho, død 12/4 1888 Sønderho, styrmænd.

1/2/4

Lene Marie Ibsen, født 5/10 1848 Sønderho, død 24/4 1932 Sønderho. Gift 11/10 1870 Sønderho Niels Mathiesen, født 1/7 1846 Sønderho, død 28/6 1924 Sønderho, skibsfører.

8 børn. se 12/1/2/1.

1/2/5

Søren Hansen Ibsen, født 20/12 1850 Sønderho, død 25/9 1930 Esbjerg, lodsoldermænd, Dbm., R. af Dbg. Gift 14/2 1877 Sønderho Anne Jessen, født 2/10 1855 Sønderho, død 19/2 1937 Esbjerg.

4 børn. se 27/6/2/2.

1/2/5/1

Thomas Hansen Ibsen, født 19/10 1877 Sønderho, død 13/4 1931 Kbhvn., skibsfører, senere forhyringsagent. Gift 14/7 1904 Sønderho Ellen Jensine Kromann, født 9/6 1883 Sønderho, død 24/1 1964 Kbhvn.

5 børn. se 27/1/4/2/1.

1/2/5/1/1

Niels Magnus Kromann Ibsen, født 29/4 1905 Korsør, skibsfører. Gift 26/1 1928 Frederikshavn Gunhild Larsen, født 30/3 1908 Odense, død 1980. Ægteskabet opløst.

3 børn.

1/2/5/1/1/1

Ib Gunnar Kromann Ibsen, født 13/12 1928 Kbhvn.

1/2/5/1/1/2

Ole Kromann Ibsen, født 2/8 1933 Kbhvn.

1/2/5/1/1/3

Lise-Lotte Ibsen, født 2/8 1937 Kbhvn. Gift 1957 Ib Rønsholdt Nielsen, født ?, lærer. Bopæl Kbhvn.

1 barn.

1/2/5/1/1/3/1

Ole Rønsholdt Nielsen, født 12/3 1958 Kbhvn.

1/2/5/1/2

Søren Arnold Ibsen, født 10/5 1908 Kbhvn., død 1942 som styrmand ombord i S/S »Agnete Mærsk«, der blev torpederet. Gift 20/1 1935 Valborg Christensen, født 31/10 19?

1 barn.

1/2/5/1/2/1

Poul Bent Ibsen, født 3/6 1935 Mesinge, politibetjent. Gift ? Elisabeth Jørgensen, født 15/10 1937 Kbhvn.

1 barn.

1/2/5/1/2/1/1

Susanne Ibsen, født 11/4 1963 Jerusalem.

1/2/5/1/3

Emmy Ibsen, født 28/8 1909 Lemvig. Gift 5/9 1934 Odense Peder Magnus Hylche, født 10/1 1908 Esbjerg, maskinmester. Bopæl Sønderho. 0 børn. se 12/7/4/6/2.

1/2/5/1/4

Knud Ibsen, født 28/8 1909 Lemvig, styrmand. Gift 27/1 1933 Ålborg Karla Valborg Arff Møller, født 15/4 1913 Nørre Sundby. Ægteskabet opløst. Bopæl Kbhvn.

3 børn.

1/2/5/1/4/1

Thomas Arff, født 13/7 1933 Kbhvn., slagter. Gift Alice Marcusen, født 29/9 1938 Kbhvn. (Familienavnet stammer fra Trondhjem, Norge og er der ført tilbage til ca. 1810).

4 børn.

1/2/5/1/4/1/1

Tommy Arff, født 25/? 1958 Lyngby.

1/2/5/1/4/1/2

Lena Arff, født 26/1 1959 Kbhvn.

1/2/5/1/4/1/3

Lone Arff, født 4/3 1960 Frederikshavn.

1/2/5/1/4/1/4

Thomas Arff, født 29/9 1964 Kbhvn.

1/2/5/1/4/2

Peder Arff Ibsen, født 15/6 1938, blikkenslager.

1/2/5/1/4/3

Knud Arff Ibsen, født 14/7 1947.

1/2/5/1/5

Anna Ibsen, født 29/12 1914 Kbhvn., død 12/11 1985 Kbhvn., sygeplejerske. Gift 10/2 1946 Kalvehave Helge Vinther, født 10/5 1917 Møn, død 22/11 1973 Kbhvn., inspektør, overdyrlæge.

2 børn.

1/2/5/1/5/1

Jørn Vinther, født 22/9 1946 Kbhvn., overlærer. Bopæl Kbhvn.

1/2/5/1/5/2

Jette Vinther, født 22/9 1946 Kbhvn., jordemoder. Gift 27/6 1970 Kalvehave John Malmberg, født 23/12 1946 Holeby, arkitekt. Bo-

pæl Lyngby.

2 børn.

1/2/5/1/5/2/1

Rasmus Malmborg, født 1/9 1973 Kbhvn.

1/2/5/1/5/2/2

Søren Malmborg, født 6/5 1978 Hillerød.

1/2/5/2

Maren Sørine Ibsen, født 20/11 1878 Sønderho, død 13/3 1968 Esbjerg. Gift 7/5 1902 Esbjerg Jørgen Schmidt Harreby, født 24/3 1877 Sønderho, død 17/8 1953 Holbæk, revisor.

5 børn. se 12/8/1/2.

1/2/5/3

Søren Ibsen, født 2/4 1891 Esbjerg, død 26/12 1955 Kbhvn. begr. Sønderho, maskinchef. Gift 11/3 1916 Helsingør Hansine Marie Thomsen, født 24/6 1891 Sønderho, død 16/6 1981 Kbhvn.

3 børn. se 11/7/1/1/4.

1/2/5/4

Olga Ibsen, født 30/3 1894 Esbjerg, død 25/12 1938 Esbjerg. Gift 8/7 1923 Esbjerg Einer Nielsen, født 14/11 1894 Odense, tømmermester. Bopæl Esbjerg. 4 børn.

1/2/5/4/1

Knud Lavard Nielsen, født 24/2 1924 Esbjerg, snedker. Gift 26/12 1958 Esbjerg Irma Kjer, født 8/1 1928 Skanderup, socialrådgiver. Bopæl Esbjerg.

3 børn.

1/2/5/4/1/1

Søren Ilum Nielsen, født 14/9 1950 Esbjerg, teknisk assistent. Gift 4/6 1977 Ella Andersen Lyne, født 30/10 1953, pædagog. Bopæl Ringkøbing.

2 børn.

1/2/5/4/1/1/1

Rasmus Ilum Nielsen, født 6/4 1977 Esbjerg.

1/2/5/4/1/1/2

Karoline Nielsen, født 14/9 1980 Ringkøbing.

1/2/5/4/1/2

Jens Kjer Nielsen, født 20/7 1961 Esbjerg, socialrådgiver.

1/2/5/4/1/3

Mads Kjer Nielsen, født 22/3 1967 Esbjerg, serigrafælrling.

1/2/5/4/2

Børge Nielsen, født 10/1 1926 Esbjerg, død ca. 1952, sømand.

1/2/5/4/3

Gerda Nielsen, født 22/1 1928 Esbjerg. Gift 27/5 1950 Esbjerg Børge Aagård Hald, født 31/3 1925 Esbjerg, overværkerfører. Bopæl Nordborg. 4 børn.

1/2/5/4/3/1

Torben Aagård Hald, født 25/3 1951 Esbjerg, økonomichef. Gift 4/8 1974 Nordborg Alice Hornbek Hansen, født 13/12 1955 Års.

Bopæl Frederikshavn.

2 børn.

1/2/5/4/3/1/1

Michael Hald, født 10/12 1975.

1/2/5/4/3/1/2

Thomas Hald, født 22/2 1984.

1/2/5/4/3/2

Carsten Aagård Hald, født 23/1 1953 Esbjerg, værktøjsmager. Gift 17/4 1976 Nordborg Mona Kjersgård, født 1/6 1956 Skagen. Bopæl Nordborg.

1 barn.

1/2/5/4/3/2/1

Tine Hald, født 16/8 1981 Nordborg.

1/2/5/4/3/3

Steffen Aagård Hald, født 19/6 1956 Esbjerg, maskinarbejder. Bopæl Nordborg.

1 barn.

1/2/5/4/3/3/1

Nina Aagård Hald, født 8/3 1981 Nordborg.

1/2/5/4/3/4

Flemming Aagård Hald, født 24/1 1961 Nordborg, værkfører. 2 børn.

1/2/5/4/3/4/1

Uffe Aagård Hald, født 27/11 1983.

1/2/5/4/3/4/2

Camilla Aagård Hald, født 2/12 1985.

1/2/5/4/4

Edith Nielsen, født 17/1 1932 Esbjerg, død ca. 1934 Esbjerg.

1/2/6

Anne Ibsen, født 27/8 1852 Sønderho, død 6/12 1919 Esbjerg. Gift 12/7 1872 Sønderho Andreas Peter Thøgersen, født 7/11 1848 Sønderho, død 10/12 1908 Esbjerg, styrmand, forvalter ved D.F.D.S.

12 børn. se 28/15/5/5.

1/2/6/1

Anne Cathrine Thøgersen, født 5/10 1872 Sønderho, død 1956 Kolding. Gift 20/10 1895 Sønderho Hans Christiansen, født 19/1 1868 Sønderho, død 9/9 1954 Kolding, skibsfører.

5 børn. se 30/1/2/2/3/3.

1/2/6/1/1

Jens Christian Christiansen, født 29/6 1896 Sønderho, død 2/10 1977 Hørsholm, kaptajn. Gift 28/6 1925 Ikast Martha Nielsen, født 11/10 1900 Ikast. Bopæl Rungsted.

2 børn.

1/2/6/1/1/1

Victor Arnold Jens Christiansen, født 18/12 1927 Århus, ingeniør. Gift /6 1956 Helsingør Inger Christensen, født 28/12 1928 Søllerød.



Lene Marie Ibsen f. 5/10 1848.



*Fra venstre:
Jens Chr. Christiansen f. 29/6 1896,
Bodil K. Christiansen f. 9/2 1903,
Andreas Thøgersen Christiansen f. 3/7
1900.*

Bopæl Skovlunde.

1/2/6/1/1/2

Alice Solvejg Christiansen, født 1/2 1937 Ikast, lærer. Gift 1/7 1961 Hørsholm Finn Kurt Wagner, maskinchef. Ægteskabet opløst 1980. Bopæl Hørsholm.

1 barn.

1/2/6/1/1/2/1

Klaus Wagner, født 29/4 1963 Helsingør, skovarbejder. Bopæl Fuglebjerg.

1/2/6/1/2

Andreas Thøgersen Christiansen, født 3/7 1900 Sønderho, direktør A/S Fisker & Nielsen, Kbhvn. Gift 28/11 1929 Frederiksberg Lilly Gretna Ebba Johanne Borch, født 16/1 1908 Kbhvn. Bopæl Frederiksberg. 3 børn.

1/2/6/1/2/1

Tove Christiansen, født 24/5 1931 Frederiksberg, død 18/4 1979, lærer. Gift 8/5 1954 Frederiksberg Lars Ole Sødahl, født 24/5 1927 Trondheim, professor, civilingeniør. Ægteskabet opløst.

2 børn.

1/2/6/1/2/1/1

Hanne Sødahl, født 3/4 1957 Christianssand, sygeplejerske. Gift Gøteborg Ulf Ternsand, født /6 19? Gøteborg, ungdomsvejleder. Bopæl Saltub, Syd Afrika.

2 børn.

1/2/6/1/2/1/1/1

Liv Ternsand, født 9/11 1984 Alingsås.

1/2/6/1/2/1/1/2

Udøbt barn, født 17/9 1987 Saltub.

1/2/6/1/2/1/2

Bjørn Sødahl, født 4/4 1959 Oslo, ingeniørstuderende. Bopæl Gøteborg.

1/2/6/1/2/2

Hanne Christiansen, født 3/4 1935 Frederiksberg, fritidspædagog. Gift 31/1 1959 Frederiksberg Jørgen Pantmann, født 17/4 1932 Kbhvn., cand. mag., lektor. Ægteskabet opløst. Bopæl Kbhvn.

3 børn.

1/2/6/1/2/2/1

Ann Katrine Pantmann, født 14/8 1959 Kbhvn., lærer.

1/2/6/1/2/2/2

Pernille Pantmann, født 1/4 1961 Kbhvn., kontormedhjælper. Bopæl Frederiksberg.

1/2/6/1/2/2/3

Rasmus Pantmann, født 2/10 1965 Valby/Helsing, elektrikerlærling. Bopæl Helsing.

1/2/6/1/2/3

Jette Inger Christiansen, født 8/11 1941 Hellerup, mag. art., museumsinspektør ved Glyptoteket og Olfert Harald Voss, født 2/4 1926 Lejrskov. Bopæl Frederiksberg.

2 børn.

1/2/6/1/2/3/1

Maria Voss, født 26/12 1972 Rigshospitalet.

1/2/6/1/2/3/2

Jonas Voss, født 10/9 1975 Rigshospitalet.

1/2/6/1/3

Bodil Kirstine Christiansen, født 9/2 1903 Sønderho. Gift 11/7 1939 Kbhvn. Johannes Georg Nielsen, født 22/3 1900 Fjalstring. Bopæl Espergærde.

1/2/6/1/4

Anna Ibsen Christiansen, født 8/1 1905 Sønderho. Gift 11/7 1930 Kolding Niels Sigurd Dybkjær, født 16/8 1904 Kolding, snedkermester. Bo-

pæl Kolding.

3 børn.

1/2/6/1/4/1

Jørgen Ibsen Dybkjær, født 28/4 1932 Kolding, møbelhandler. Gift 16/5 1959 Kbhvn. Karen Louise Bo Andersen, født 28/1 1938 Græsted. Bopæl Kolding.

2 børn.

1/2/6/1/4/1/1

Jan Ibsen Dybkjær, født 10/8 1960 Kolding, studerende. Gift 8/1 1984 Florida Annette Whalen, født 8/11 1959 U.S.A. Bopæl Århus.

1/2/6/1/4/1/2

Gorm Ibsen Dybkjær, født 6/2 1964 Kolding.

1/2/6/1/4/2

Else Dybkjær, født 24/6 1935 Kolding. Gift 11/3 1956 Kolding Orla Holbech, født 9/1 1930 Kolding, bankprokurist. Ægteskabet opløst.

4 børn.

1/2/6/1/4/2/1

Ole Holbech, født 14/5 1957 Kolding, journalist.

1/2/6/1/4/2/2

Jens Holbech, født 3/8 1962 Kolding, studerende.

1/2/6/1/4/2/3

Michael Holbech, født 14/9 1964 Kolding, studerende.

1/2/6/1/4/2/4

Lone Holbech, født 2/3 1969 Kolding.

1/2/6/1/4/3

Inger Dybkjær, født 15/11 1938 Kolding. Gift 29/12 1961 Kolding Eigil Thuesen, født 15/10 1936 Herning, ingeniør. Bopæl Taulov. 3 børn.

1/2/6/1/4/3/1

Per Thuesen, født 10/12 1962 Odense, studerende.

1/2/6/1/4/3/2

Mette Thuesen, født 9/1 1965 Fredericia, studerende.

1/2/6/1/4/3/3

Karen Thuesen, født 8/5 1971 Fredericia.

1/2/6/1/5

Viktor Arnold Christiansen, født 27/6 1906 Sønderho, druknet /10 1922, sømand.

1/2/6/2

Maren Thøgersen, født 16/7 1875 Sønderho, død /5 1960 Esbjerg.

1/2/6/3

Sørine Thøgersen, født 28/9 1877 Sønderho, død 1937? Amerika. Ugift?

1/2/6/4

Thomasine Thøgersen, født 19/9 1879 Sønderho, død 3/8 1966 Holbæk. Gift 8/4 1906 Esbjerg Christian Nielsen, født 16/5 1877 Holbæk, død 26/8 1944

Slagelse, smedemester.

3 børn.

1/2/6/4/1

Emilie Sophie Nielsen, født 12/12 1906 Esbjerg. Gift 10/5 1936 Føllenslev Henry Wædele, født 11/8 1908 Odense, urmager. Bopæl Holbæk.

3 børn.

1/2/6/4/1/1

Birthe Wædele, født 21/3 1938 Holbæk, optiker. Gift 21/1 1962 Holbæk Arne Christophersen, født 19/6 1938 Holbæk, EDB-konsulent. Bopæl Holbæk.

2 børn.

1/2/6/4/1/1/1

Jesper Christophersen, født 19/7 1967 Holbæk.

1/2/6/4/1/1/2

Dorthe Christophersen, født 16/12 1974 Holbæk.

1/2/6/4/1/2

Hans-Christian Wædele, født 13/4 1944 Holbæk, administrator.

1/2/6/4/1/3

Ellen Wædele, født 13/4 1944 Holbæk.

1/2/6/4/2

Anne Oda Nielsen, født 20/9 1908 Esbjerg. Gift 30/10 1937 Kbhvn. Frode Nielsen, født 6/9 1910 Kbhvn., typograf. Bopæl Kbhvn.

1 barn.

1/2/6/4/2/1

Jytte Benthe Nielsen, født 26/2 1939 Kbhvn., kontorassistent. Gift 30/1 1965 Kbhvn. Mogens Nelander, født 1/7 1940 Kbhvn., service-tekniker. Bopæl Kbhvn.

2 børn.

1/2/6/4/2/1/1

Jesper Nelander, født 12/6 1966, død 29/4 1980.

1/2/6/4/2/1/2

Stine Nelander, født 11/11 1975 Korea.

1/2/6/4/3

Mary Andrea Nielsen, født 14/1 1911 Føllenslev. Gift 11/11 1934 Kalundborg Ejvind Houg, født 15/12 1906 Kalundborg, fabrikant. Bopæl Slagelse.

4 børn.

1/2/6/4/3/1

Axel Herman Houg, født 2/5 1936 Slagelse, bankfuldmægtig. Gift 29/8 1964 Vojens Aase Jacobsen, født 10/8 1940 Vojens, klinikassistent. Bopæl Slagelse.

1/2/6/4/3/2

Flemming Houg, født 14/9 1939 Slagelse, hotelejer. Gift 31/12 1981 Marstal Gurli Printz, født 24/2 1956 Mårup, Samsø, hotelejer. Bopæl Marstal.

1 barn.

1/2/6/4/3/2/1

Marie Louise Houg, født 29/4 1977 Marstal.

1/2/6/4/3/3

Jørgen Henning Houg, født 23/6 1944 Slagelse, ekspeditionssekretær. Gift 8/6 1968 Tersløse Inger Kirsten Bøje Nielsen, født 21/12 1944 Tersløse, defektrice. Bopæl Høng.

3 børn.

1/2/6/4/3/3/1

Mette Karina Houg, født 9/6 1969 Sæby.

1/2/6/4/3/3/2

Anne Dorte Houg, født 13/8 1974 Kalundborg.

1/2/6/4/3/3/3

Thomas Henrik Houg, født 14/10 1976 Slagelse.

1/2/6/4/3/4

Torben Lennart Houg, født 20/3 1948 Slagelse, direktør. Gift 13/8 1977 Svogerslev Anna Marie Hinrichsen, født 11/11 1948 Nyborg, fodterapeut. Bopæl Høng.

1/2/6/5

Mette Antonette Thøgersen, født 5/11 1882 Sønderho, død ? Esbjerg. Gift 20/10 1907 Esbjerg Vilhelm Martin Pedersen Larsen, født 8/1 1882 Esbjerg, død ?, vognmand i Esbjerg.

4 børn.

1/2/6/5/1

Andrea Thøgersen Larsen, født 11/11 1908 Ordrup. Gift 22/11 1931 Esbjerg Mathias Harreby Knudsen, født 24/9 1906 Esbjerg, død 12/7 1962 Esbjerg, repræsentant. Bopæl Esbjerg.

1 barn. se 12/8/6/5/3.

1/2/6/5/2

Edith Larsen, født 16/7 1911 Odense. Gift ? Pauli Carlsen, født ?, navigatør. Bopæl Kbhvn.

2 børn.

1/2/6/5/2/1

Olaf Carlsen, født ?, ingeniør.

1/2/6/5/2/2

Poul Vilhelm Calsen, født ?, lærer.

1/2/6/5/3

Martin Peder Larsen, født 6/6 1914 Stenderup, vognmand.

1/2/6/5/4

Orla Larsen, født 12/3 1921 Esbjerg, vognmand.

1/2/6/6

Hanne Lene Thøgersen, født 21/4 1885 Sønderho, død 27/12 1972 Esbjerg. Gift 9/10 1904 Esbjerg Carl Gustav Forup, født 29/9 1881 Ribe, død 2/11 1956 Esbjerg, musikdirektør.

4 børn.

1/2/6/6/1

Andreas Vilhelm Forup, født 20/12 1904 Esbjerg, landmand. Gift 4/5

1932 Metha Kristine Jensen, født 23/5 1907 Kjellerup. Bopæl Silkeborg.
3 børn.

1/2/6/6/1/1

Bodil Forup, født 27/9 1932 Kjellerup. Gift 10/11 1951 Silkeborg Kaj
Aksel Jensen, født 17/6 1929 Bjerringbro, teknisk tegner. Bopæl
Calgary, Canada.

2 børn.

1/2/6/6/1/1/1

Grethe Jensen, født 2/5 1952 Tørring. Gift 18/11 1978 Hugh
Barr, født 27/2 1946 Edmonton, Alta, regnskabsfører. Bopæl
Calgary, Canada.

2 børn. Oplysninger mangler.

1/2/6/6/1/1/2

Jens Jensen, født 20/12 1954 Tørring, kommunalarbejder. Gift
7/7 1979 Nancy Boyd, født 23/11 1957 Calgary. Bopæl Calga-
ry, Canada.

3 børn. Oplysninger mangler.

1/2/6/6/1/2

Aksel Forup, født 30/9 1934 Svostrup, chauffør. Gift 2/4 1960
Kbhvn. Gerda Johnsen, født 13/6 1932 Knudstrup. Bopæl Silke-
borg.

2 børn.

1/2/6/6/1/2/1

Helle Forup, født 23/8 1961 Kbhvn.

1/2/6/6/1/2/2

Ken Forup, født 16/6 1966 Kbhvn.

1/2/6/6/1/3

Karl Forup, født 19/6 1942 Svostrup, lagerarbejder. Gift 22/6 1962
Jonna Jensen, født 18/6 1943 Nørskovlund. Bopæl Silkeborg.

3 børn.

1/2/6/6/1/3/1

Tinna Forup, født 30/6 1962 Grauballe.

1/2/6/6/1/3/2

Jan Forup, født 30/10 1963 Grauballe.

1/2/6/6/1/3/3

Keld Forup, født 21/6 1966 Silkeborg.

1/2/6/6/2

Aage Boye Forup, født 7/5 1906 Esbjerg, køkkenmester. Gift 30/3 1929
Esbjerg Jeanne Iversen, født 24/4 1907 Esbjerg. Bopæl Hvidovre.

1 barn.

1/2/6/6/2/1

Carl Ivar Forup, født Esbjerg, lærer.

1/2/6/6/3

Erik Leopold Wagner Forup, født 7/2 1911 Esbjerg, fhv. kriminalassi-
stent. Gift 24/7 1936 Valby Anna Rosalie Vesterbæk, født 14/5 1909 Es-
bjerg. Bopæl Ålborg.

1 barn.

1/2/6/6/3/1

Hanne Forup, født 10/1 1939 Frederiksberg. Gift 12/11 1960 Gen-
tofte Ole Bjørn Greve, født 21/10 1934 Silkeborg, overlæge. Bopæl
Hillerød.

3 børn.

1/2/6/6/3/1/1

Bo Bjørn Greve, født 27/3 1964 Glostrup.

1/2/6/6/3/1/2

Morten Greve, født 11/12 1966 Kbhvn.

1/2/6/6/3/1/3

Mette Greve, født 21/8 1971 Kbhvn.

1/2/6/6/4

Esther Forup, født 7/3 1913 Esbjerg. Gift 13/11 1935 Esbjerg Richard
Golsche Knappe, født 29/6 1908 Kjellerup, restauratør. Bopæl Esbjerg.
3 børn.

1/2/6/6/4/1

Ib Knappe, født 23/8 1936 Kjellerup, tømrer, snedker. Gift i Calgary
Diane ?, født 23/8 1936. Bopæl Calgary, Canada.

3 børn.

1/2/6/6/4/1/1

Loritta Knappe, født ? Calgary.

1/2/6/6/4/1/2

Milinda Knappe, født ? Calgary.

1/2/6/6/4/1/3

Richard David Knappe, født ? Calgary.

1/2/6/6/4/2

Per Knappe, født 26/11 1939 Viborg, ejendomshandler. Gift 11/6
1960 Esbjerg Tove Lindhardt, født 25/9 1938. Bopæl Esbjerg.

3 børn.

1/2/6/6/4/2/1

Pia Knappe, født 25/11 1960 Esbjerg.

1/2/6/6/4/2/2

Helle Knappe, født 25/7 1966 Esbjerg.

1/2/6/6/4/2/3

Lene Knappe, født 23/8 1969 Esbjerg.

1/2/6/6/4/3

Ulla Knappe, født 12/3 1943 Viborg. Gift 11/5 1963 Esbjerg Wil-
helm Krabbenhøft, født 19/11 1941 Esbjerg, maskinarbejder. Bo-
pæl Esbjerg.

3 børn.

1/2/6/6/4/3/1

Hanne Krabbenhøft, født 15/11 1964 Esbjerg.

1/2/6/6/4/3/2

Dorthe Krabbenhøft, født 6/2 1967 Esbjerg.

1/2/6/6/4/3/3

Anne Mette Krabbenhøft, født 6/9 1973 Esbjerg.

- 1/2/6/7
Karen Thøgersen, født 29/6 1887 Sønderho, død ? Esbjerg. Gift 8/6 1908 Esbjerg Chresten Torbensen, født 29/5 1883 Nr. Lyngvig, død ? Esbjerg, fisker. 2 børn.
- 1/2/6/7/1
Gerda Kirstine Torbensen, født 31/7 1908 Esbjerg. Gift Hans Herly, født ?, død ?, toldkontrollør. 1 barn.
- 1/2/6/7/1/1
Else Herly, født ?
- 1/2/6/7/2
Viggo Torbensen, født 1914 Esbjerg. Ugift.
- 1/2/6/8
Jens Søren Thøgersen, født 13/7 1890 Esbjerg, død ? Esbjerg, hovmester. Gift 1.g. 15/12 1909 Esbjerg Marie Jensen, født 30/1 1893 Nordby, død ? Ægteskabet opløst. Gift 2.g. ? 1 barn.
- 1/2/6/8/1
Henry Jeppe Thøgersen, født 14/12 1909 Esbjerg.
- 1/2/6/9
Andrea Thøgersen, født 6/8 1893 Esbjerg, død ?
- 1/2/6/10
Thomas Ibsen Thøgersen, født 12/9 1894 Esbjerg, død ? Esbjerg, hovmester. Gift 29/3 1917 Esbjerg Kristine Abrahamsen, født 14/5 1895 Vejstrupved Kolding, død ? Esbjerg. 1 barn.
- 1/2/6/10/1
Jens Ibsen Thøgersen, født 28/11 1929 Esbjerg, kørelærer. Gift 27/10 1951 Esbjerg Tove Nielsen, født 27/5 1930 Esbjerg. Bopæl Esbjerg. 3 børn. se 2/2/4/1.
- 1/2/6/11
Andreas Thøgersen, født 24/10 1897 Esbjerg, død ? Ålborg?, sømand.
- 1/2/6/12
Alfred Ibsen Thøgersen, født 11/12 1899 Esbjerg, død ?
- 1/2/7
Abelene Ibsen, født 21/10 1854 Sønderho, død 27/11 1887 Sønderho. Gift 26/1 1882 Sønderho Niels Jepsen Pedersen, født 25/7 1850 Sønderho, død 1/3 1921 Esbjerg, skibsfører. 3 børn. se 22/13/5/1.
- 1/2/8
Peder Brinch Ibsen, født 22/6 1857 Sønderho, død 16/12 1909 Esbjerg, styrmand, senere fyrpasser. Gift 8/4 1888 Sønderho Sidsel Nielsine Sørensen, født 6/11 1866 Sønderho, død 7/12 1938 Esbjerg. 8 børn. se 6/1/5/1.
- 1/2/9
Dødfødt dreng, født 15/8 1859 Sønderho.

1/2/10

Hans Peder Ibsen, født 29/10 1860 Sønderho, død 6/12 1860 Sønderho.

1/2/11

Mette Ibsen, født 29/8 1862 Sønderho, død 4/3 1952 Sønderho. Gift 11/2 1886 Sønderho Niels Sonnichsen Kromann, født 27/8 1860 Sønderho, druknet 2/7 1904, forulykket med en fiskekutter i Vesterhavet, skibsfører.

10 børn. se 30/2/2/1/8/1.

1/2/11/1

Anne Margrethe Kromann, født 9/6 1886 Sønderho, død 9/6 1886 Sønderho.

1/2/11/2

Maren Kromann, født 9/6 1886 Sønderho, død 9/6 1886 Sønderho.

1/2/11/3

Margrethe Kromann, født 24/11 1887 Sønderho, død 26/9 1969 Sønderho.

1/2/11/4

Jes Sørensen Kromann, født 31/12 1889 Sønderho, død 27/2 1966 Esbjerg, maskinmester. Gift 23/3 1921 Esbjerg Agnes Kromann, født 30/3 1896 Esbjerg, død 12/4 1984 Sønderho.

2 børn. se 17/7/1/1/3/3/1.

1/2/11/5

Maren Kromann, født 15/6 1891 Sønderho, død 14/7 1904 Sønderho.

1/2/11/6

Thomas Ibsen Kromann, født 9/5 1895 Sønderho, druknet 4/11 1909, sømand.

1/2/11/7

Anfred Kromann, født 3/2 1897 Sønderho, forulykket 22/7 1930 i New York. Urnen begr. i Sønderho, skibsfører i U.S.A.

1/2/11/8

Axel Niels Ibsen Kromann, født 12/1 1899 Sønderho, død 13/11 1981 Kbhvn., litograf. Gift 1.g. 1/10 1922 Kbhvn. Alberta Adamsen, født 13/3 1898 Dragstrup, Nordsjælland, død 3/4 1977 Kbhvn. Gift 2.g. 17/4 1946 Kbhvn. Else Erlewein, født 15/7 1917 Kbhvn., fuldmægtig i Værløse kommune. Bopæl Værløse.

2 børn i 1. ægteskab.

1/2/11/8/1

Lizzie Kromann, født 6/1 1923 Kbhvn., død 16/7 1984 Kbhvn., tandtekniker. Gift 30/9 1945 Kbhvn. Holger Hemmingsen, født 6/6 1925 Kbhvn., værkfører, Søværnets Materielkommando. Bopæl Kbhvn.

2 børn.

1/2/11/8/1/1

Jan Hemmingsen, født 17/12 1945 Kbhvn., purser. Bopæl Kbhvn.

1/2/11/8/1/2

Mette Hemmingsen, født 3/12 1955 Kbhvn., sygeplejerske. Gift 30/6 1979 Kbhvn. Jørgen Gundesen Smidt, født 8/1 1954 Kbhvn., cand. merc., udviklingschef. Bopæl Kokkedal.

2 børn.

1/2/11/8/1/2/1

Julie J. Smidt, født 28/1 1984 Choong Nam, Syd Korea.

1/2/11/8/1/2/2

Kathrine J. Smidt, født 3/2 1986 Kooro-Ku, Seoul, Syd Korea.

1/2/11/8/2

Elin Sonja Kromann, født 7/8 1925 Kbhvn., lægesekretær. Gift 18/6 1955 Kbhvn. Edgar William Andresen, født 29/6 1924 Kolbotn, Norge, arkitekt. Bopæl Ski, Norge.

2 børn.

1/2/11/8/2/1

Marianne Kromann Andresen, født 3/11 1959 Drøbak, Norge, sygeplejerske. Gift 3/7 1981 Edvard Frederiksen, født 29/4 1958 Jevnaker, Norge, tømrermester i Hobøl, Norge.

2 børn.

1/2/11/8/2/1/1

Monica Kromann Frederiksen, født 17/11 1982 Askim, Norge.

1/2/11/8/2/1/2

Eirik Andre Frederiksen, født 8/4 1985 Askim, Norge.

1/2/11/8/2/2

Birgitte Kromann (navneforandring), født 22/8 1964 Drøbak, Norge, kontorassistent.

1/2/11/9

Harald Kromann, født 12/2 1902 Sønderho, død 21/5 1987 Seattle, skibsfører. Gift 1/8 1942 Raymond, U.S.A. Marie Sørine Nielsen, født 13/12 1908 San Pedro, Californien, lærer. Bopæl Seattle.

3 børn. se 32/4/3/5/7/7/1/2.

1/2/11/9/1

Robert Neil Kromann, født 18/8 1943 Raymond, lods. Gift 22/6 1968 Seattle Kirsten Kilbinger Petersen, født 23/11 1947 Kbhvn., lærer. Bopæl Edmonds, Wash., U.S.A.

3 børn.

1/2/11/9/1/1

Brian Peter Kromann, født 8/2 1975 Kirkland, Washington, død 18/10 1976 Woodinville, Washington.

1/2/11/9/1/2

Andrew Robert Kromann, født 15/5 1977 Kirkland, Washington.

1/2/11/9/1/3

Erik Martin Kromann, født 17/1 1981 Kirkland, Washington.

1/2/11/9/2

Judith Karen Kromann, født 4/7 1945 Raymond, død 6/1 1946 Raymond.

1/2/11/9/3

Kenneth Harold Kromann, født 16/10 1946 Raymond, area manager for Toshiba Medical Systems Division in Hayward, California, U.S.A. Gift 7/6 1969 Seattle Ann Holmquist, født 28/8 1947 North Dakota, lærer. Bopæl San Ramon, California, U.S.A.

3 børn.

1/2/11/9/3/1

Paul Kenneth Kromann, født 7/11 1974 Kirkland, Washington.

1/2/11/9/3/2

Annelise Maren Kromann, født 15/10 1977 Tacoma, Washington.

1/2/11/9/3/3

Charlotta Sørine Kromann, født 24/6 1981 Tacoma, Washington.

1/2/11/10

Niels Sonnichsen Kromann, født 16/6 1904 Sønderho, død 31/7 1985 Sønderho, stadsskoleinspektør. Gift 9/6 1934 Kbhvn. Else Julie Andersen, født 24/3 1907 Kbhvn. Bopæl Dragør.

2 børn.

1/2/11/10/1

Sonnich Anfred Kromann, født 8/2 1938 Kbhvn., tandlæge. Gift 16/10 1965 Sønderho Berit Møller Petersen, født 7/5 1940 Århus. Bopæl Hammel.

2 børn.

1/2/11/10/1/1

Lena Kromann, født 2/4 1967 Vejle.

1/2/11/10/1/2

Jes Kromann, født 19/7 1969 Vejle.

1/2/11/10/2

Thomas Troels Kromann, født 9/3 1944 Kbhvn., 1. reservelæge og Lis Høhne, født 1/12 1946 Stockholm, fysioterapeut. Parforholdet ophørt. Bopæl Hillerød.

1 barn.

1/2/11/10/2/1

Mads Høhne Kromann, født 31/5 1977 Århus.

1/2/12

Ellen Ibsen, født 14/8 1865 Sønderho, død 9/8 1942 Esbjerg. Gift 16/9 1888 Sønderho Hans Thomas Fischer, født 14/10 1863 Sønderho, død 26/8 1934 Sønderho, skibsfører.

5 børn. se 27/7/5/4.

1/2/12/1

Dødfødt pige, født 3/10 1891 Sønderho.

1/2/12/2

Søren Andersen Fischer, født 22/10 1894 Sønderho, død 10/7 1950, maskinchef. Gift 25/11 1928 Kruså Anna Maritha Sonnichsen, født 16/7 1907 Sønderho, død 8/12 1981 Birkerød.

1 barn. se 14/4/2/2/1/4.

1/2/12/3

Marie Nielsine Fischer, født 19/3 1897 Sønderho, død 24/10 1983 Kbhvn. Gift 8/2 1925 Fredens kirke, Kbhvn. Rasmus Harald Imanuel Due, født 4/5 1897, automekaniker. Bopæl Valby.

1 barn.

1/2/12/3/1

Katy Elisabeth Due, født 20/6 1929 Kbhvn. Gift 11/4 1955 Kbhvn. Victor

Gelardi Mikkelsen, født 7/9 1930 Vestervig, slagtermester. Bopæl Helsingør.

2 børn.

1/2/12/3/1/1

Hanne Mikkelsen, født 12/10 1957 Valby, sygeplejeelev. Bopæl Kbhvn.

1/2/12/3/1/2

Lene Mikkelsen, født 2/3 1961 Helsingør, laborant. Bopæl Nørre Sundby.

1/2/12/4

Mette Fischer, født 19/3 1897 Sønderho, død 29/1 1899 Sønderho.

1/2/12/5

Thomas Emil Ibsen Fischer, født 16/3 1910 Sønderho, død 15/7 1971 Esbjerg.

Gift 12/12 1937 Nordby Harriet Margrethe Jepsen, født 29/4 1911 Rindby.

Bopæl Esbjerg.

1/3

Mette Sørensdatter, født 22/9 1818 Sønderho, død 2/3 1837 Sønderho.

1/4

Mikkel Johansen Ibsen, født 20/1 1822 Sønderho, død 25/7 1899 Esbjerg, skibsfører.

Gift 1.g. 21/2 1847 Sønderho Maren Jesdatter, født 14/12 1828 Sønderho, død 27/9

1850 Sønderho. Gift 2.g. 19/2 1851 Sønderho Ellen Hansdatter, født 25/2 1829 Sønder-

ho, død 23/4 1852 Sønderho. Gift 3.g. 31/8 1853 Sønderho Abelone Jensdatter, født

24/8 1834 Sønderho, død 12/7 1870 Sønderho.

1 barn i 1. ægteskab. se 32/2/3/3/2/1.

1 barn i 2. ægteskab. se 47/3/3/3/2/1.

6 børn i 3. ægteskab. se 17/7/7/4.

1/4/1

Niels Ibsen, født 16/8 1848 Sønderho, død 17/8 1852 Sønderho.

1/4/2

Maren Ibsen, født 25/9 1851 Sønderho, død 2/12 1932 Karlsgårde, begr. Sønderho.

Gift 1.g. 18/1 1871 Sønderho Jens Hansen, født 14/2 1845 Sønderho, forlist 13/11

1872 i Stormfloden, skibsfører. Gift 2.g. 20/1 1875 Sønderho Niels Jessen Krom-

mann, født 2/6 1851 Sønderho, død 9/10 1931 Sønderho, fyrskibsfører.

1 barn i 1. ægteskab. se 11/8/1.

6 børn i 2. ægteskab. se 45/4/7/4/3/1.

1/4/2/1

Ellen Jensine Kromann, født 9/6 1883 Sønderho, død 24/1 1964 Kbhvn. Gift

14/7 1904 Sønderho Thomas Hansen Ibsen, født 19/10 1877 Sønderho, død

13/4 1931 Kbhvn., skibsfører, senere forhyringsagent.

5 børn. se 27/1/2/5/1.

1/4/2/2

Maren Kromann, født 16/7 1885 Sønderho, død 19/10 1967 Sønderho. Gift

10/9 1911 Sundby Christian Mechlenburg, født 22/12 1884 Nordby, død 15/10

1955 Holbæk, maskinmester.

3 børn.

1/4/2/2/1

Karen Margrethe Marstrand Mechlenburg, født 19/3 1914 Holbæk, død 4/11 1977 Kbhvn. Gift 18/3 1950 Hvidovre Poul Børge Schellerup Petersen, født 19/12 1913 Helsingør, overstyrmand. Ægteskabet opløst 4/10 1966 Kbhvn.

1/4/2/2/2

Lorenz Frederik Marstrand Mechlenburg, født 3/1 1922 Holbæk, skibsfører i BP. Gift 16/12 1959 Holte Ragnhild Aamodt, født 21/6 1922 Trøgstad, Norge. Bopæl Ebeltoft.

1 barn.

1/4/2/2/2/1

Mette Marie Mechlenburg, født 18/4 1960 Virum, død 28/4 1985 i Ebeltoft ved trafikuheld, kontorassistent.

1/4/2/2/3

Edith Marstrand Mechlenburg, født 30/4 1923 Holbæk. Gift 20/2 1951 Kbhvn. Olaf Boserup Kirstein, født 7/5 1908 Kbhvn., læge. Ægteskabet opløst.

1 barn.

1/4/2/2/3/1

Charlotte Louise Kirstein, født 21/7 1958 Kbhvn., student. Rejste i aug. 1984 til Kina for at studere kinesisk 1 år som led i en kulturaftale.

1/4/2/3

Abelone Mikkeline Kromann, født 7/6 1887 Sønderho, død 11/5 1954 Esbjerg. Gift 4/6 1911 Brønshøj Johan Conrad Kolster, født 26/2 1885 Nordby, død 19/3 1936 ved et ulykkestilfælde, maskinmester ved elektricitetsværket i Esbjerg.

2 børn.

1/4/2/3/1

Egon Kromann Kolster, født 1/8 1903 Kbhvn., skibsfører. Gift 24/8 1937 Gurli Broch, født 22/6 1916 Esbjerg, død 20/11 1983 Esbjerg. Bopæl Esbjerg.

8 børn.

1/4/2/3/1/1

John Kolster, født 2/2 1938 Nordby, skibstømrer. Gift 10/10 1964 Herning Martha Elisabeth Mikkelsen, født 11/6 1944 Skarrild.

6 børn.

1/4/2/3/1/1/1

Lars Johan Kolster, født 4/2 1965 Herning.

1/4/2/3/1/1/2

Gert Eigil Kolster, født 29/5 1967 Herning.

1/4/2/3/1/1/3

Finn Ulrik Kolster, født 26/3 1969 Herning.

1/4/2/3/1/1/4

Vivi Margrethe Kolster, født 22/1 1971 Herning.

1/4/2/3/1/1/5

Keld Esben Kolster, født 20/1 1973.

1/4/2/3/1/1/6

Jørn Dredi Kolster, født 20/3 1974.

1/4/2/3/1/2

Per Kolster, født 23/2 1941 Kbhvn., læsesmed. Gift 4/8 1962 Kbhvn.

Lise Allerslev Mortensen, født 2/10 1941 Esbjerg. Bopæl Esbjerg.

3 børn.

1/4/2/3/1/2/1

Lone Kolster, født 12/2 1963 Kbhvn.

1/4/2/3/1/2/2

Henrik Kolster, født 13/2 1965 Esbjerg.

1/4/2/3/1/2/3

Dorthe Kolster, født 13/12 1966 Esbjerg.

1/4/2/3/1/3

Hanne Kromann Kolster, født 20/9 1942 Kbhvn. Gift 20/10 1962 Esbjerg Kristian Lodberg Pedersen, født 27/2 1940 Esbjerg, vodbinder. Bopæl Esbjerg.

1 barn.

1/4/2/3/1/3/1

Brian Lodberg Pedersen, født 13/12 1964 Esbjerg.

1/4/2/3/1/4

Jens Ole Kolster, født 1/8 1944 Esbjerg.

1/4/2/3/1/5

Ulla Kolster, født 4/4 1946 Esbjerg. Gift 15/8 1964 Esbjerg Lodberg Bülow Jensen, født 10/8 1936 Esbjerg, maskinmester. Bopæl Esbjerg.

3 børn.

1/4/2/3/1/5/1

Flemming Bülow Jensen, født 10/12 1964 Herning.

1/4/2/3/1/5/2

Lisbeth Bülow Jensen, født 20/11 1965 Esbjerg.

1/4/2/3/1/5/3

Anette Bülow Jensen, født 18/9 1967 Esbjerg.

1/4/2/3/1/6

Britta Kromann Kolster, født 9/6 1948 Esbjerg. Gift 30/6 1967 Esbjerg Ture Ekstrøm Jacobsen, født 16/9 1946 Esbjerg, vognmand. Bopæl Esbjerg.

3 børn.

1/4/2/3/1/6/1

Jeanette Ekstrøm Jacobsen, født 1/9 1967 Esbjerg.

1/4/2/3/1/6/2

Glenn Ekstrøm Jacobsen, født 11/4 1970 Esbjerg.

1/4/2/3/1/6/3

Stefan Ekstrøm Jacobsen, født 12/9 1974 Esbjerg.

1/4/2/3/1/7

Lene Kromann Kolster, født 4/3 1953 Esbjerg. Gift 16/12 1972 Esbjerg Bjarne Peter Hansen, født 17/11 1949. Bopæl Esbjerg.

3 børn.

1/4/2/3/1/7/1

Peter Kromann Hansen, født 29/1 1973 Esbjerg.

1/4/2/3/1/7/2

Pia Kromann Hansen, født 30/8 1974 Esbjerg.

1/4/2/3/1/7/3

Jane Kromann Hansen, født 18/12 1975 Esbjerg.

1/4/2/3/1/8

Kaj Kromann Kolster, født 27/7 1958 Esbjerg. Bopæl Esbjerg.

1/4/2/3/2

Gerda Kromann Kolster, født 19/6 1912 Kbhvn. Gift 1.g. 1940 Charles Vang Nielsen, født ? Ægteskabet opløst 1951. Gift 2.g. 22/6 1961 Anders Peter Hansen, født 29/2 1904 Engesvang, maskinmester. Bopæl Esbjerg.

1/4/2/4

Anthonis Nielsen Kromann, født 27/4 1889 Sønderho, død 30/9 1978 Kbhvn., fyrskibsfører, medlem af »Cap Horn Foreningen« (international venskabsforening for søfolk, der har rundet Cap Horn). Gift 25/11 1917 Sundby kirke, Kbhvn. Karla Schou, født 22/6 1894 Kbhvn., død 31/5 1971 Kbhvn.

2 børn.

1/4/2/4/1

Ninna Jessen Kromann, født 18/11 1922 Kbhvn. Gift 15/1 1949 Tårnby Torben Lindholm, født 11/3 1925 Kbhvn., chief station abroad SAS. Bopæl Stockholm.

2 børn.

1/4/2/4/1/1

Peter Lindholm, født 4/2 1951 Kbhvn., undermester i SAS. Gift 24/6 1972 Højdevange kirke, Kbhvn. Lis Travers Jensen, født 17/10 1952 Kbhvn., kontorass. Bopæl Dragør.

1 barn.

1/4/2/4/1/1/1

Tonni Travers Lindholm, født 15/4 1977 Kbhvn.

1/4/2/4/1/2

Stig Lindholm, født 17/7 1958 Geneve, gruppeleder i SAS. Gift 15/5 1981 Stockholm Karin Hedman, født 1/12 1956 Malmø. Bopæl Solna, Sverige.

1/4/2/4/2

Maja Schou Kromann, født 10/4 1931 Kbhvn. Gift 17/1 1953 Kbhvn. Ole Kokfelt-Christensen, født 18/2 1925 Kbhvn., konsulent. Bopæl Rødovre.

1 barn.

1/4/2/4/2/1

Charlotte Kokfelt-Christensen, født 3/3 1960 Kbhvn., reklame-tegner.

1/4/2/5

Mikkel Ibsen Kromann, født 17/5 1891 Sønderho, død 21/3 1892 Sønderho.

1/4/2/6

Mikkeline Kromann, født 11/12 1892 Sønderho, død 25/9 1977 Kbhvn. Gift 1.g. 21/2 1914 Kbhvn. Niels Harry Eriksen, født 16/2 1891. Gift 2.g. 19/12 1921 Kbhvn. Kristian Funck Rasmussen, født 17/11 1889 Randers, død 4/6 1964 Kbhvn., vagtmester ved Dronning Louises Børnehospital.

2 børn i 1. ægteskab.

1 barn i 2. ægteskab.

1/4/2/6/1

Else Kromann Rasmussen, født 4/6 1914 Kbhvn. Gift 14/5 1937 Kbhvn. Karl Olsen, født 10/9 1904 Kbhvn., død 2/2 1983 Kbhvn., skoleinspektør. Bopæl Hvidovre.

2 børn.

1/4/2/6/1/1

Ole Kromann Olsen, født 14/4 1940 Frederiksberg, lærer. Gift 1.g. 27/7 1963 Øsby Hanne Fog, født 14/11 1934. Gift 2.g. 5/6 1984 Vorupøre Ninna Hougård, født 15/11 1939 Råby, kunsthandler. Bopæl Nr. Vorupøre.

4 børn i 1. ægteskab.

1/4/2/6/1/1/1

Kristine Kromann, født 9/9 1964 Tømmerby.

1/4/2/6/1/1/2

Torben Kromann, født 27/9 1965 Tømmerby.

1/4/2/6/1/1/3

Mads Kromann Fog, født 27/10 1969 Tømmerby.

1/4/2/6/1/1/4

Esben Kromann Fog, født 14/12 1972 Slesvig.

1/4/2/6/1/2

Niels Kromann-Olsen, født 9/2 1944 Kbhvn., lærer. Gift 28/5 1966 Kbhvn. Aase Hartmann Christensen, født 12/7 1943 Kbhvn. Bopæl Thisted.

3 børn.

1/4/2/6/1/2/1

Lars Kromann-Olsen, født 9/4 1976 Kbhvn.

1/4/2/6/1/2/2

Pernille Kromann-Olsen, født 27/3 1969 Kbhvn.

1/4/2/6/1/2/3

Panenguaq Line Kromann-Olsen, født 27/3 1973 Grønland.

1/4/2/6/2

Ove Kromann-Rasmussen, født 22/8 1916 Kbhvn., direktør. Gift 22/10 1945 Vedbæk Ruth (Pya) Thomasen, født 24/12 1920 Hellerup. Bopæl Sønderho.

3 børn.

1/4/2/6/2/1

Lars Kromann-Rasmussen, født 18/11 1942 Kbhvn., fabrikant. Gift 13/3 1970 Ballerup Lona Kitty Rosenberg, født 16/1 1948 Kbhvn. Bopæl Karlslunde.

3 børn.

1/4/2/6/2/1/1

Steen Kromann-Rasmussen, født 16/3 1966 Kbhvn., instrumenttekniker. Bopæl Sønderho.

1/4/2/6/2/1/2

Thomas Kromann-Rasmussen, født 8/2 1970 Glostrup.

1/4/2/6/2/1/3

Niels Ove Kromann-Rasmussen, født 9/3 1972 Glostrup.

1/4/2/6/2/2

Sven Kromann-Rasmussen, født 22/9 1946 Kbhvn., socialrådgiver. Gift 8/8 1970 Hjerndrup Helga Elisabeth Hoyer, født 4/3 1949 Hjerndrup, afspændingspædagog. Bopæl Sdr. Bjært, Kolding. 3 børn.

1/4/2/6/2/2/1

Signe Marie Kromann-Rasmussen, født 28/1 1972 Kolding.

1/4/2/6/2/2/2

Mette Kathrine Kromann-Rasmussen, født 14/9 1974 Kolding.

1/4/2/6/2/2/3

Anne Louise Kromann-Rasmussen, født 5/4 1980 Kolding.

1/4/2/6/2/3

Jan Kromann-Rasmussen, født 30/7 1948 Kbhvn., lærer. Gift 23/6 1973 Nærum Lisbeth Tørnquist Jørgensen, født 17/7 1946 Kbhvn. Bopæl Karlslunde. 2 børn.

1/4/2/6/2/3/1

Kristian Kromann-Rasmussen, født 8/12 1972 Frederiksberg.

1/4/2/6/2/3/2

Trine Kromann-Rasmussen, født 12/1 1976 Frederiksberg.

1/4/2/6/3

Ib Kromann-Rasmussen, født 31/7 1923 Kbhvn., afdelingschef. Gift 17/5 1950 Kbhvn. Jytte Henny Prah, født 11/5 1923 Kbhvn. Bopæl Kbhvn. 2 børn.

1/4/2/6/3/1

Geert Kromann-Rasmussen, født 18/8 1952 Kbhvn., tømrer. Bopæl Liseleje.

1/4/2/6/3/2

Gitte Kromann-Rasmussen, født 14/2 1956 Kbhvn. Gift 20/8 1977 Melby Fritz Agner Jørgensen, født 10/11 1952 Kbhvn., tandtekniker. Bopæl Frederikssund. 1 barn.

1/4/2/6/3/2/1

Jesper Kromann Jørgensen, født 1/5 1981 Frederikssund.

1/5

Hans Sørensen Ibsen, født 9/7 1826 Sønderho, død 3/3 1850 Kbhvn., hvor han havde taget ophold for at tage styrmansseksamen.

1/6

Mads Sørensen Ibsen, født 5/4 1829 Sønderho, forlist 1863, skibsfører. Gift 5/4 1855 i Fredericia i hjemmet uden forudgåendelysning iflg. bevilling af 19/1 1855 Mette Marie Hansen, født 19/1 1830 Hasselhoe, døbt i Hedo kirke, død 24/2 1920 Sønderho. 4 børn. se 18744.

1/6/1

Søren Ibsen, født 26/10 1855 Fredericia, konf. 3/10 1869 Fredericia, død ?

1/6/2

Hans Ibsen, født 29/9 1857 Fredericia, død 3/2 1926 Sønderho, skibsfører. Gift 22/10 1884 Sønderho Henriette Christine Petersen, født 25/12 1858 Rørkjær i Slesvig, død 1938 Sønderho.

5 børn. se 18844.

1/6/2/1

Marie Ibsen, født 10/10 1886 Sønderho, død 8/3 1951 Kbhvn. Gift 6/10 1911 Jesuskirken, Valby Søren Andersen Nielsen, født 31/1 1885 Sønderho, død 17/3 1956 Kbhvn., skibsfører.

2 børn. se 27/7/5/5/1.

1/6/2/1/1

Harry Jeff Nielsen, født 1/12 1912 Kbhvn., toldinspektør. Gift 4/11 1934 Tveje Merløse, Holbæk sogn Irene Marie Hansen, født 16/9 1912 Ubby ved Jerslev. Bopæl Kbhvn.

3 børn.

1/6/2/1/1/1

Lis Nielsen, født 20/11 1935 Kbhvn., kontorass. Gift 26/1 1957 Simon Peters kirke, Kbhvn. Ove Andreas Bjerregaard Madsen, født 27/5 1934 Fredensborg, direktør. Ægteskabet opløst. Bopæl Kbhvn.

3 børn.

1/6/2/1/1/1/1

Jan Bjerregaard Madsen, født 25/6 1958 Kbhvn., EDB-system-planlægger. Bopæl Glostrup.

1/6/2/1/1/1/2

Kit Bjerregaard Madsen, født 20/2 1960 Kbhvn., kontorass. Gift 8/8 1981 Ebbe Jensen, født 10/2 1954 Kbhvn., bogtrykker. 1 barn.

1/6/2/1/1/1/2/1

Kenn Jensen, født 27/2 1982 Hvidovre.

1/6/2/1/1/1/3

Ina Bjerregaard Madsen, født 28/2 1966 Kbhvn., stud. mag. Bopæl Kbhvn.

1/6/2/1/1/2

Kai Jeff Nielsen, født 5/12 1936 Kbhvn., maskinmester. Gift 14/11 1959 Kbhvn. Vibeke Lou Pihl, født 12/1 1937 Lyngby, kontorass. Bopæl Kastrup.

2 børn.

1/6/2/1/1/2/1

Gitte Nielsen, født 15/2 1961 Kbhvn., budgetass., HD. Bopæl Hillerød.

1/6/2/1/1/2/2

Anne Nielsen, født 2/5 1965 Kbhvn., hospitalslaborantelev. Bopæl Katrup.

1/6/2/1/1/3

Eva Nielsen, født 13/4 1940 Brønshøj, kontorass. Gift 1.g. 9/5 1959 Kbhvn. Per Herman Petersen, født 20/4 1939 Lindemark, Stege, chauffør. Ægteskabet opløst. Gift 2.g. 19/9 1975 Finn Valdemar Raaholt Olsen, født 20/7 1942 Frederiksberg, ingeniør, cand. polyt. Bopæl Glostrup.

3 børn i 1. ægteskab.

1 barn i 2. ægteskab.

1/6/2/1/1/3/1

Kim Petersen, født 13/4 1959 Kbhvn., ingeniør, cand. polyt. Bopæl Valby.

1/6/2/1/1/3/2

Tom Petersen, født 31/5 1963 Tårnby, ekspedient. Bopæl Brønshøj.

1/6/2/1/1/3/3

Jes Petersen, født 3/4 1967 Kbhvn., automekanikerlærling. Bopæl Glostrup.

1/6/2/1/1/3/4

John Valdemar Raaholt Olsen, født 13/4 1978 Glostrup.

1/6/2/1/2

Asta Gudrun Nielsen, født 20/2 1914 Kbhvn., kontorass. Gift 20/7 1940 Filips kirken Henrik Jakob Glad, født 21/6 1902 Dragør, død 24/12 1977 Kbhvn., forretningsfører. Bopæl Kbhvn.

2 børn.

1/6/2/1/2/1

Lene Marie Glad, født 26/8 1942 Kbhvn. Gift 18/3 1967 Kbhvn. Kurt Brusgaard, født 14/2 1942 Kbhvn., direktør. Bopæl Klampenborg.

2 børn.

1/6/2/1/2/1/1

Henrik Brusgaard, født 12/10 1971 Hørsholm.

1/6/2/1/2/1/2

Katrine Brusgaard, født 28/12 1974 Hørsholm.

1/6/2/1/2/2

Anne Grethe Glad, født 14/12 1944 Kbhvn., hospitalslab. Gift 11/5 1968 St. Magleby kirke Peter Henning Christensen, født 30/7 1936 Brorup, automekaniker. Bopæl Dragør.

1/6/2/2

Maren Ibsen, født 22/5 1889 Sønderho, død 23/8 1972 Esbjerg. Gift 7/1 1914

Kbhvn. Jes Sonnichsen Anthonisen, født 30/6 1888 Sønderho, død 12/5 1964
Esbjerg, hovmester.
4 børn. se 7/2/1/6/2.

1/6/2/3

Carsten Peter Ibsen, født 18/11 1891 Sønderho, død 10/3 1958 Esbjerg, ma-
skinmester. Gift 1.g. 16/3 1919 Anne Edele Knudsen, født 18/5 1890 Sønder-
ho, død 10/2 1920 Kbhvn., begr. Sønderho. Gift 2.g. 1/4 1923 Esbjerg Karen
Skelmose, født 1/7 1898 Esbjerg, død 9/5 1976 Esbjerg.

0 børn i 1. ægteskab. se 14/4/2/2/7.

1 barn i 2. ægteskab.

1/6/2/3/1

Ib Skelmose Ibsen, født 25/1 1934 Esbjerg, død 28/9 1978 Esbjerg, told-
betjentformand. Gift 30/5 1970 Esbjerg Inger Lorenzen, født 11/3 1942
Esbjerg, assistent. Bopæl Esbjerg.

1 barn.

1/6/2/3/1/1

Carsten Skelmose Ibsen, født 15/10 1973 Esbjerg.

1/6/2/4

Peter Andreasen Ibsen, født 4/5 1897 Sønderho, død 8/11 1973 Esbjerg, tøm-
rer. Gift 26/2 1925 Esbjerg Hedevig Marie Harrebye, født 20/1 1900 Esbjerg,
død 7/4 1985 Esbjerg.

0 børn. se 5/1/2/1.

1/6/2/5

Hans Henry Ibsen, født 5/4 1903 Sønderho, død 13/12 1986 Centralsygehu-
set, Esbjerg, snedker. Gift 24/8 1929 Philadelphia, U.S.A. Alice Joyens, født
1/3 1910 Philadelphia, død 24/5 1971 Sønderho.

1 barn.

1/6/2/5/1

Hans Henri Ibsen, født 14/9 1932 Sønderho, toldsekretær. Gift 1.g. 29/3
1956 Esbjerg Liss Thygesen, født 27/12 1935 Århus. Ægteskabet opløst.
Gift 2.g. 18/9 1982 Sønderho Aase Ruth Hansen, født 20/10 1943 Es-
bjerg. Bopæl Esbjerg.

2 børn i 1. ægteskab. se 28/16/4/5/1/3/1.

1/6/2/5/1/1

Per Michael Ibsen, født 17/3 1963 Kbhvn.

1/6/2/5/1/2

Henriette Alice Ibsen, født 4/4 1972 Esbjerg.

1/6/3

Niels Ibsen, født 26/11 1859 Fredericia, druknet 1899, skibsfører. Gift 1.g. 24/11
1886 Sønderho Hanne Kirstine Christiansen, født 17/10 1863 Sønderho, død 6/7
1887 Sønderho. Gift 2.g. 5/11 1890 Sønderho Anne Brinch, født 16/11 1864 Søn-
derho, død 21/8 1928 Sønderho.

1 barn i 1. ægteskab. se 30/1/2/2/2/2.

2 børn i 2. ægteskab. se 15/4/3/2/4.

1/6/3/1

Hanne Mikkeline Ibsen, født 5/7 1887 Sønderho, død 6/10 1893 Sønderho.

1/6/4

Anna Ibsen, født 6/12 1862 Fredericia, død 30/11 1864 Fredericia.

2.

Anna Mikkelsdatter, født 15/10 1793 Sønderho, død 15/11 1847 Sønderho. Gift 1.g. 26/1 1816 Sønderho Jens Mikkelsen Fischer, født 29/7 1791 Sønderho, forlist 3/11 1824, skibsfører. Gift 2.g. 20/1 1826 Sønderho Søren Lauridsen Brinch, født 16/12 1798 Sønderho, død 8/6 1868 Sønderho, skibsfører.

3 børn i 1. ægteskab. se 13 og 26/3.

4 børn i 2. ægteskab. se 32/2/3/1/2.

2/1

Jens Mikkelsen Brinch, født 12/10 1826 Sønderho, død 1826 Sønderho.

2/2

Jens Mikkelsen Sørensen, født 5/10 1827 Sønderho, død 9/11 1827 Sønderho.

2/3

Laust Sørensen Brinch, født 1829 Sønderho, død 8/9 1850 Sønderho.

2/4

Maren Sørensdatter, født 12/6 1832 Sønderho, død 7/7 1869 Sønderho. Gift 11/11 1855 Sønderho Jens Hansen Lydom, født 10/9 1831 Sønderho, død 27/11 1915 Sønderho, skibsfører, klitfoged og sognerådsformand, Dbmd.

5 børn. se 36/7/7/8/1.

2/4/1

Anne Marie Lydom, født 16/9 1856 Sønderho, død 8/9 1925 Sct. Josephs Hospital, Esbjerg, begr. Sønderho.

2/4/2

Søren Brinch Lydom, født 13/9 1859 Sønderho, død 1/8 1951 Sønderho, skibsfører. Gift 29/12 1882 Sønderho Ane Ibsen, født 28/6 1859 Sønderho, død 12/7 1939 Sønderho.

4 børn. se 14/7/3/3.

2/4/3

Hans Lydom, født 27/2 1862 Sønderho, død 23/12 1916 Nakskov, begr. Sønderho, toldassistent. Gift 19/5 1886 Sønderho Karen Brinch, født 15/8 1862 Sønderho, død 17/7 1947 Sønderho.

4 børn. se 32/4/3/5/7/9.

2/4/3/1

Laurids Brinch Lydom, født 29/4 1887 Sønderho, druknet 15/6 1905.

2/4/3/2

Søren Brinch Lydom, født 30/10 1888 Sønderho, død 9/4 1966 Geelong, Australien. Gift 10/9 1918 Ethel Jane Westneat.

1 barn.

2/4/3/2/1

Alfred Brinch Lydom, født 26/1 1923. Gift 25/11 1944 Beatrice Gaynor, født 28/1 1920. Bopæl Geelong, Australien.

5 børn.

2/4/3/2/1/1

John David Lydom, født 2/12 1945. Gift 4/11 1967 Joan Patricia

- Devlin, født 14/7 1946. Bopæl Australien.
2 børn.
2/4/3/2/1/1/1
Darren John Lydom, født 17/9 1970.
2/4/3/2/1/1/2
Leanne Winifred Lydom, født 7/6 1973.
2/4/3/2/1/2
Geoffrey Charles Lydom, født 19/12 1948. Gift 29/1 1972 Mary An-
ne Caulfield, født 27/8 1951. Bopæl Australien.
3 børn.
2/4/3/2/1/2/1
Jason Alfred Lydom, født 24/4 1973.
2/4/3/2/1/2/2
Christopher Geoffrey Lydom, født 18/11 1975.
2/4/3/2/1/2/3
Paul Anthony Lydom, født 3/11 1977.
2/4/3/2/1/3
Sidney James Lydom, født 19/7 1950. Gift 6/11 1971 Jacqueline
Wendy Anderson, født 9/10 1954. Bopæl Australien.
3 børn.
2/4/3/2/1/3/1
Michael Paul Lydom, født 1/5 1978.
2/4/3/2/1/3/2
Wendy Rebecca Lydom, født 4/12 1980.
2/4/3/2/1/3/3
Andrew Stephen Lydom, født 28/11 1983.
2/4/3/2/1/4
David Christopher Lydom, født 5/2 1954. Gift 24/4 1976 Lynette
Harrison, født 24/4 1957. Bopæl Australien.
3 børn.
2/4/3/2/1/4/1
Scott David Lydom, født 11/2 1978.
2/4/3/2/1/4/2
Emily Kate Lydom, født 18/8 1981.
2/4/3/2/1/4/3
Ben Christopher Lydom, født 2/3 1983.
2/4/3/2/1/5
Kenneth Paul Lydom, født 22/9 1955. Gift 12/3 1977 Gwenda An-
nette May Davies, født 4/2 1954. Bopæl Australien.
2 børn.
2/4/3/2/1/5/1
Shane Kenneth Lydom, født 17/2 1981.
2/4/3/2/1/5/2
Gary David Lydom, født 10/7 1983.
2/4/3/3
Jens Hansen Lydom, født 19/9 1891 Sønderho, død 21/2 1976 Kbhvn., over-

toldkontrollør. Gift 4/6 1918 Sønderho Astrid Johanne Petrea Lundquist, født 26/11 1893 Bornholm, død 17/7 1975 Sønderho. Begge begr. Sønderho.
1 barn.

2/4/3/3/1

Karen Marie Lydom, født 1/12 1922 Kbhvn., overass. Bopæl Kbhvn.

2/4/3/4

Marie Sørine Lydom, født 6/4 1897 Sønderho. Gift 23/3 1927 Kbhvn. Otto Valdemar Gersig, født 20/10 1893 Korsør, død 12/2 1981 Gentofte, kontor-
chef. Bopæl Lyngby.

3 børn.

2/4/3/4/1

Kirsten Gersig, født 18/12 1927 Kbhvn. Gift 4/5 1950 Lyngby Flemming
Ulrik Friis, født 5/1 1926 Søllerød, overlæge. Bopæl Virum.

4 børn.

2/4/3/4/1/1

Christian Ulrik Friis, født 23/11 1952 Virum. Gift 12/3 1974 Hjør-
ring Ulla Frandsen, født 1/5 1951 Hjørring, jordemoder. Bopæl
Virum.

2 børn.

2/4/3/4/1/1/1

Marie Friis, født 19/9 1974 Virum.

2/4/3/4/1/1/2

Emilie Catrine Friis, født 12/2 1984 Virum.

2/4/3/4/1/2

Steffen Ulrik Friis, født 10/4 1955 Borlänge, Sverige, læge. Bopæl
Virum.

2/4/3/4/1/3

Peter Ulrik Friis, født 4/12 1960 Virum, død 19/6 1972 ved bilu-
lykke.

2/4/3/4/1/4

Niels Ulrik Friis, født 1/2 1967 Virum.

2/4/3/4/2

Ellen Gersig, født 26/11 1930 Kbhvn. Gift 1960 New York Russ Lee Kra-
mer, født ?, død 1983, entreprenør. Bopæl Arizona.

2 børn.

2/4/3/4/2/1

Joel Kramer, født 19/11 1959 Kbhvn., pressefotograf. Bopæl Ari-
zona.

2/4/3/4/2/2

David Kramer, født 3/7 1962 U.S.A. Bopæl Arizona.

2/4/3/4/3

Ilona Gersig, født 26/11 1949 Rigshospitalet. Gift 1975 Lyngby Knud
Erik Sørensen, født 1940 Hirtshals, fiskerileder. Bopæl Durban, Sydaf-
rika.

2 børn.

2/4/3/4/3/1

Annie Sørensen, født /8 1978 Durban.

2/4/3/4/3/2

Michael Sørensen, født /8 1980 Durban.

2/4/4

Laurids Brinch Lydom, født 29/9 1864 Sønderho, død 17/4 1886 Sønderho.

2/4/5

Anne Lydom, født 23/7 1867 Sønderho, død 15/4 1933 Kolding. Gift 23/11 1887 Sønderho Christian Wilhelm Christensen, født 19/6 1862 Sønderho, død 19/7 1945 Kolding, skibsfører. Begge begr. Kolding.

5 børn. se 18593/2.

2/4/5/1

Anne Kirstine Christensen, født 30/8 1888 Sønderho, død 6/8 1889 Sønderho.

2/4/5/2

Anne Kirstine Christensen, født 31/10 1889 Sønderho, død 27/3 1891 Sønderho.

2/4/5/3

Anne Kirstine Christensen, født 7/9 1891 Sønderho, død 27/12 1891 Sønderho.

2/4/5/4

Ingvald Christensen, født 6/3 1894 Sønderho, død 26/12 1982 Kolding, hovmester, senere mælkehandler. Gift 2/11 1923 Nr. Bjert Marie Hansine Bodil Rasmussen, født 19/6 1897 Strandhuse, Eltang sogn, død 1970 Kolding.
3 børn.

2/4/5/4/1

Inga Christensen, født 17/8 1924 Kolding, ekspeditrice. Gift 12/9 1953 Kolding Henry Egil Lorentzen, født 18/3 1919 Kolding, død 1971 Kolding, vejer. Bopæl Kolding.

2/4/5/4/2

Christian Wilhelm Christensen, født 16/8 1925 Kolding, drejer. Gift 9/1 1960 Kolding Irene Elisabeth Edberg Petersen, født 19/11 1924 Vonslyc, pakkerske. Ægteskabet opløst. Bopæl Kolding.

1 barn.

2/4/5/4/2/1

Jan Ingvald Christensen, født 9/1 1961 Kolding, maskinarbejde.: Bopæl Esbjerg.

2/4/5/4/3

Leif Ingvald Lydom (navneforandring fra Christensen), født 5/10 1928 Strandhuse, overmatros. Gift 26/5 1956 Kolding Lilian Anna Jensen, født 23/6 1932 Korsør, sygehjælper. Bopæl Korsør.

2 børn.

2/4/5/4/3/1

Allan Lydom, født 5/4 1952 Rødovre, motormand. Gift 15/7 1978 Birthe Susanne Hansen, født 28/11 1954 Ringsted, økonomaass.-

stent. Bopæl Skælskør.

2 børn.

2/4/5/4/3/1/1

Thomas Allan Lydom, født 13/2 1980 Skælskør.

2/4/5/4/3/1/2

Camilla May Lydom, født 21/11 1984 Skælskør.

2/4/5/4/3/2

Inge Heidi Lydom, født 29/1 1958 Korsør, køkkenleder og John Allan Rasmussen, født 12/11 1955 Refsvindinge ved Nyborg, elektriker. Bopæl Korsør.

1 barn.

2/4/5/4/3/2/1

Anna-Louise Lydom, født 19/3 1986 Korsør.

2/4/5/5

Jens Marinus Christensen, født 3/11 1896 Esbjerg, død 2/10 1954 Esbjerg, lods i Dragør. Gift 12/8 1925 Sønderho Martha Jenny Marie Thomsen, født 17/4 1898 Sønderho, død 7/8 1969 Varde. Begge begr. Sønderho.
2 børn. se 11/7/1/1/7.

3.

Mette Mikkelsdatter, født 4/8 1795 Sønderho, død 27/6 1821 Sønderho i barselseng. Gift 26/1 1816 Sønderho Jes Nielsen Jessen, født 20/11 1788 Sønderho, død 4/2 1843 Sønderho, skipper.

3 børn. se 42/3/1/5.

3/1

Mette Jesdatter, født 16/9 1818 Sønderho, død 18/9 1818 Sønderho.

3/2

Michel Johansen Jessen, født 22/11 1819 Sønderho, død 10/12 1819 Sønderho.

3/3

Mette Jesdatter, født 21/6 1821 Sønderho, død 27/6 1821 Sønderho.

4.

Johannes Mikkelsen, født 20/8 1797 Sønderho, død 11/1 1798 Sønderho.

5.

Johannes Mikkelsen, født 6/9 1799 Sønderho, druknet 28/5 1811.

6.

Abelone Mikkelsdatter, født 6/8 1802 Sønderho, død 8/9 1847 Sønderho. Gift 18/1 1822 Sønderho Jes Nielsen Jessen, født 20/11 1788 Sønderho, død 4/2 1843 Sønderho, skipper.
6 børn. se 42/3/1/5.

6/1

Mette Jesdatter, født 7/8 1823 Sønderho, død 11/10 1863 Sønderho. Gift 11/2 1846 Sønderho Thomas Foged Brinch, født 28/11 1820 Sønderho, død 13/7 1863 Sønderho, skipper.

4 børn. se 32/2/3/1/1/1.

6/1/1

Dødfødt dreng, født 16/5 1847 Sønderho.

6/1/2

Dødfødt dreng, født 3/9 1849 Sønderho.

6/1/3

Dødfødt pige, født 27/6 1851 Sønderho.

6/1/4

Dødfødt pige, født 30/6 1852 Sønderho.

6/2

Niels Hansen Jessen, født 25/12 1825 Sønderho, død 13/9 1859 Sct. Petersborg, skibsfører. Gift 5/2 1851 Sønderho Maren Lauridsdatter, født 28/9 1832 Sønderho, død 30/8 1921 Esbjerg.

3 børn. se 32/2/1/1/3/3.

6/2/1

Jes Nielsen Jessen, født 4/3 1853 Sønderho, død 28/7 1917 Esbjerg, styrmand, senere forhyringsagent. Gift 3/2 1880 Sønderho Anne Nielsen, født 11/8 1860 Sønderho, død 1935 Esbjerg.

4 børn. se 25/1/5/4.

6/2/2

Anne Jessen, født 2/10 1855 Sønderho, død 19/2 1937 Esbjerg. Gift 14/2 1877 Sønderho Søren Hansen Ibsen, født 20/12 1850 Sønderho, død 25/9 1930 Esbjerg, loc-soldermand, Dbm., R. af Dbg.

4 børn. se 27/1/2/5.

6/2/3

Niels Hansen Jessen, født 21/11 1859 Sønderho, død 25/7 1861 Sønderho.

6/3

Bodil Jesdatter, født 15/8 1828 Sønderho, død 5/7 1841 Sønderho.

6/4

Mette Jesdatter, født 6/10 1831 Sønderho, død 25/12 1832 Sønderho.

6/5

Michel Johansen Jessen, født 18/12 1833 Sønderho, død 30/3 1840 Sønderho.

6/6

Mette Jessen, født 8/7 1838 Sønderho, død 25/4 1891 Sønderho. Gift 10/2 1863 Sønderho Peder Thomsen, født 28/8 1835 Sønderho, død 7/2 1909 Sønderho, skibsfører.

4 børn. se 25/3/3/11.

7.

Maren Mikkelsdatter, født 22/8 1804 Sønderho, død 9/5 1870 Sønderho. Gift 1.g. 13/1 1824 Sønderho Thomas Lauridsen Brinch, født 19/9 1796 Sønderho, død 14/2 1842 Sønderho, skibsfører. Gift 2.g. 15/3 1843 Sønderho Jeppe Nielsen Pedersen, født 24/11 1813 Sønderho, død 6/2 1861 ved Hindholm i Storebælt, hvor han og flere af mandskabet frøs ihjæl, skibsfører.

5 børn i 1. ægteskab. se 32/2/3/1/1.

2 børn i 2. ægteskab. se 22/13/2.

7/1

Karen Thomasdatter, født 11/4 1825 Sønderho, død 31/3 1892 Sønderho. Gift 22/1 1851 Sønderho Niels Andersen, født 23/5 1826 Sønderho, død 9/12 1895 Sønderho, skibsfører.

6 børn. se 17/3/4/4.

7/2

Mikkel Johansen Thomsen Brinch, født 25/9 1827 Sønderho, druknet 29/12 1879,

skibsfører. Gift 28/3 1853 Sønderho Anne Pedersen, født 20/12 1836 Højer, død 13/9 1926 Sønderho.

4 børn. se 30/1/3/5/1.

7/2/1

Peder Brinch, født 28/9 1854 Sønderho, død 6/5 1858 Sønderho.

7/2/2

Jeppe Brinch, født 21/12 1856 Sønderho, død ?

7/2/3

Peder Brinch, født 19/12 1858 Sønderho, død 28/1 1929 Kbhvn., købmand. Gift 30/10 1884 Sønderho Mette Cathrine Brinch, født 23/2 1862 Sønderho, død 23/6 1887 Kbhvn.

2 børn. se 32/4/3/5/8/7.

7/2/3/1

Anna Eline Meta Brinch, født 5/10 1885 Kbhvn., død 4/4 1957 Kbhvn. Gift 20/11 1917 Kbhvn. Jørgen Emil Eberhardt Engel, født 14/10 1885 Kbhvn., død 20/1 1957 Kbhvn., civilingeniør.

4 børn.

7/2/3/1/1

Kirsten Engel, født 26/9 1918 Kbhvn., havebrugskandidat. Gift 14/10 1942 Kbhvn. Erik Birger Klougart, født 25/1 1916 Beder. Bopæl Beder. 3 børn.

7/2/3/1/1/1

Bodil Klougart, født 8/5 1944 Beder, lærer. Gift 2/9 1967 Beder Louis Dahl, født 25/12 1943 Randers, lærer. Bopæl Svendborg. 2 børn.

7/2/3/1/1/1/1

Rikke Klougart Dahl, født 10/1 1968 Svendborg.

7/2/3/1/1/1/2

Jeppe Klougart Dahl, født 1/2 1971 Svendborg.

7/2/3/1/1/2

Henrik Klougart, født 27/1 1947 Beder, advokat. Gift 26/3 1970 Beder Kirsten Helth Sørensen, født 18/6 1948 Yding, sygeplejerske. Bopæl Daugård.

2 børn.

7/2/3/1/1/2/1

Mikkel Helth Klougart, født 26/5 1979 Sri Lanka.

7/2/3/1/1/2/2

Sara Kirstine Klougart, født 25/6 1984 Sri Lanka.

7/2/3/1/1/3

Lisbeth Klougart, født 24/2 1951 Beder, korrespondent. Gift 18/9 1971 Beder Hans Erik Stærdahl Jacobsen, født 1/8 1947 Lem, graver. Bopæl Beder.

2 børn.

7/2/3/1/1/3/1

Mads Klougart Jacobsen, født 18/1 1973 Slagelse.

7/2/3/1/1/3/2

Søren Klougart Jacobsen, født 5/8 1979 Slagelse.

7/2/3/1/2

Gertrud Engel, født 6/1 1920 Kbhvn., sølvsmed. Gift 14/10 1950 Stockholm Ejnar Olsen, født 6/5 1907 Frederikshavn, død 28/5 1979 Kbhvn., sølvsmed. Bopæl Kbhvn.

1 barn.

7/2/3/1/2/1

Hans Jacob Engel Olsen, født 28/9 1951 Stockholm, lærer. Gift 1978 Farum Kirsten Hansen, født 21/5 1948 Brønshøj, lærer. Bopæl Ballerup.

2 børn.

7/2/3/1/2/1/1

Jesper Erland Hansen, født 23/7 1968 Kbhvn.

7/2/3/1/2/1/2

Joakim Engel Hansen, født 13/2 1978 Kbhvn.

7/2/3/1/3

Anne Cathrine Tinne Engel, født 14/7 1921 Gentofte. Gift 14/6 1943 Søllerød Mogens Helge Thomsen, født 8/3 1921 Frederiksberg, død 5/6 1983 Hillerød, fotograf. Bopæl Hillerød.

3 børn.

7/2/3/1/3/1

Helle Marianne Thomsen, født 14/12 1943 Kbhvn., socialrådgiver. Gift 13/2 1965 Jean Erik Fehmerling, født 16/9 1941 Frederiksberg, læge. Bopæl Birkerød.

3 børn.

7/2/3/1/3/1/1

Jean Ken Fehmerling, født 22/7 1965 Kbhvn.

7/2/3/1/3/1/2

Sara Louise Fehmerling, født 21/7 1969 Sverige.

7/2/3/1/3/1/3

Lykke Fehmerling, født 10/7 1971 Skive.

7/2/3/1/3/2

Klavs Bjørn Thomsen, født 14/1 1945 Kbhvn., fotograf. Gift 8/2 1969 New York Elizabeth Serrano, født 7/8 1942 Costa Rica. Bopæl New York.

2 børn.

7/2/3/1/3/2/1

Dane Adam Thomsen, født 27/8 1969 Manhasset, New York.

7/2/3/1/3/2/2

Brian Thomsen, født 5/4 1973 Jamaica, New York.

7/2/3/1/3/3

Lene Susanne Thomsen, født 22/8 1946 Kbhvn. Gift 23/3 1967 Carl Christian Thorup, født 31/10 1944 Staurby Skov, reklamechef. Bopæl Odense.

2 børn.

7/2/3/1/3/3/1

Jess Christian Thorup, født 21/2 1970 Kbhvn.

7/2/3/1/3/3/2

Tinne Thorup, født 20/8 1971 Kbhvn.

7/2/3/1/4

Carl Vilhelm Ewald Engel, født 14/7 1921 Gentofte, direktør. Gift 17/10 1947 Gentofte Inge Marie Nielsen, født 6/9 1923 Bonnet. Bopæl Sønderho.

4 børn.

7/2/3/1/4/1

Jørgen Emil Eberhardt Engel, født 28/10 1948 Frederiksberg, arkitekt m.a.a. og Aase Ane-Marie Jepsen, født 17/2 1945 Kulby-Finderup sogn. Bopæl Birkerød.

2 børn.

7/2/3/1/4/1/1

Sune Jepsen, født 11/12 1965 Kalundborg.

7/2/3/1/4/1/2

Morten Emil Engel, født 7/6 1979 Kbhvn.

7/2/3/1/4/2

Ole Bertil Engel, født 24/6 1951 Frederiksberg, lærer. Bopæl Birkerød.

7/2/3/1/4/3

Jeppe Lars Brinch Engel, født 1/10 1957 Kbhvn. Gift 18/4 1987 Vejen Annette Deigaard.

7/2/3/1/4/4

Mikkel Peter Brinch Engel, født 1/10 1957 Kbhvn.

7/2/3/2

Carl Peter Brinch, født 12/6 1887 København, død 1941 U.S.A., bagermester i Columbus, Ohio. Gift Lorence Marie Taylor, født 2/1 1903.

2 børn.

7/2/3/2/1

Harald Harding Brinch, født 5/10 1924.

7/2/3/2/2

Howard Douglas Brinch, født 10/10 1926.

7/2/4

Mette Eline Brinch, født 2/10 1860 Sønderho, død 16/7 1926 Hellerup. Gift 19/2 1879 Sønderho Søren Meinertz, født 6/10 1852 Sønderho, død 15/8 1923 Kbhvn., skibsfører på jernbark »Hoangho«, senere skibsmægler.
8 børn. se 14/4/2/1.

7/3

Maren Thomasdatter, født 17/11 1828 Sønderho, død 10/6 1843 Sønderho.

7/4

Laurits Thomsen Brinch, født 31/8 1832 Sønderho, død efter 1845.

7/5

Mette Brinch, født 4/8 1838 Sønderho, død 17/9 1905 Esbjerg af et hjerteslag. Gift 1.g. 10/2 1857 Sønderho Hans Nielsen Pedersen, født 3/11 1829 Sønderho, druknet 8/2

1861. Gift 2.g. 28/1 1863 Sønderho Søren Andersen Fischer, født 8/6 1840 Sønderho, død 9/1 1917 Esbjerg, skibsfører, skibsreder.

3 børn i 1. ægteskab. se 28/11/1/2.

8 børn i 2. ægteskab. se 35/1/4/7/6.

7/5/1

Maren Pedersen, født 4/10 1857 Sønderho, død 4/1 1858 Sønderho.

7/5/2

Jeppe Nielsen Pedersen, født 21/10 1858 Sønderho, død 22/3 1892 Tønning, Tyskland.

7/5/3

Niels Jeppe Pedersen, født 9/9 1860 Sønderho, død 11/7 1940 Esbjerg, skibsfører, kolonialhandler, havnebetjent. Gift 10/2 1888 Sønderho Ellen Petrea Sørensen, født 12/11 1867 Sønderho, død 13/12 1950 Sønderho.

5 børn. se 32/2/1/1/3/3/3.

7/5/3/1

Hans Nielsen Petersen, født 25/10 1888 Sønderho, død 27/1 1945 Kbhvn., skibsfører. Gift 20/4 1916 Nordby Anna Kirstine Møller, født 24/3 1893 Nordby, død 30/1 1981 Nordby.

7/5/3/2

Søren Martinus Pedersen, født 28/10 1893 Sønderho, død 14/12 1971 Sønderho, maskinmester, smedemester og sognerådsformand. Gift 22/6 1920 Sønderho Thomassine Marie Øhle, født 29/7 1893 Sønderho, død 28/1 1976 Sønderho.

1 barn. se 17/7/2/3/6/5.

7/5/3/3

Metha Sørine Pedersen, født 26/3 1896 Sønderho, død 7/6 1978, kontorass. Gift 30/4 1927 Gentofte Jørgen Max Nielsen, født 2/12 1890, død ?, lagerekspedient, bademester.

7/5/3/4

Magda Jessie Pedersen, født 22/4 1903 Sønderho, død 30/5 1913 Esbjerg.

7/5/3/5

Ruth Thomsen Pedersen, født 7/7 1912 Kbhvn., handelsuddannet. Gift 1.g. 27/7 1934 Jerne Frede Jespersen, født 7/4 1911, cigarmager. Ægteskabet opløst. Gift 2.g. 10/2 1940 Frederiksberg Rådhus Viggo Olsson, født 18/1 1894, død 4/11 1952 Kbhvn., bager. Bopæl Kbhvn.

1 barn i 1. ægteskab.

7/5/3/5/1

Bent Jespersen, født 29/10 1934 Esbjerg, litograftegner. Gift 16/3 1963 Kbhvn. Rådhus Alice Andersen, født 30/11 1936. Ægteskabet opløst. Bopæl Kbhvn.

1 barn.

7/5/3/5/1/1

Peter Jespersen, født 8/1 1963 Kbhvn. Bopæl Ballerup.

7/5/4

Hans Thomas Fischer, født 14/10 1863 Sønderho, død 26/8 1934 Sønderho, skibsfører. Gift 16/9 1888 Sønderho Ellen Ibsen, født 14/8 1865 Sønderho, død 9/8 1942

Esbjerg.

5 børn. se 27/1/2/12.

7/5/5

Lene Marie Fischer, født 5/5 1866 Sønderho, død 30/7 1950 Sønderho, manufakturhandler. Gift 12/10 1884 Sønderho Jeff Nielsen, født 9/12 1862 Mandø, død 6/1 1897 på havet nær Scilly-øerne i Kanalen, England, 1. styrmand på »Georg Schwalbe«.

6 børn. se 18843.

7/5/5/1

Søren Andersen Nielsen, født 31/1 1885 Sønderho, død 17/3 1956 Kbhvn., skibsfører. Gift 6/10 1911 Jesus kirken, Valby Marie Ibsen, født 10/10 1886 Sønderho, død 8/3 1951 Kbhvn.

2 børn. se 27/1/6/2/1.

7/5/5/2

Marie Cathrine Nielsen, født 19/10 1886 Sønderho, død 11/7 1965 Sønderho, syerske.

1 barn.

7/5/5/2/1

Johanne Nielsen, født 23/4 1909 Sønderho, død 5/10 1979 Kbhvn., sygeplejerske. Gift 21/11 1934 Kbhvn. Jens Christian Elgaard Nielsen, født 7/3 1911 Trige, død 13/4 1982 Kbhvn., ekspedient ved »Blindes arbejde«.

2 børn.

7/5/5/2/1/1

Poul Elgaard Nielsen, født 18/3 1935 Kbhvn., rejsemontør. Gift 16/3 1963 Kbhvn. Birthe Thomsen, født 7/1 1940 Kbhvn., nådler-ske. Bopæl Kbhvn.

2 børn.

7/5/5/2/1/1/1

Jørn Elgaard Nielsen, født 23/5 1965 Kbhvn., blikkenslager. Bopæl Kbhvn.

7/5/5/2/1/1/2

Lene Elgaard Nielsen, født 8/10 1968 Kbhvn.

7/5/5/2/1/2

Ruth Elgaard Nielsen, født 1/6 1940 Kbhvn. Gift 7/10 1962 Alexander Novsky kirke George Orfanopedis, født 3/9 1932 Velkou, Athen, Grækenland. Ægteskabet opløst. Bopæl Kbhvn.

2 børn.

7/5/5/2/1/2/1

Anne Orfanopedis, født 25/10 1963 Kbhvn., børnehavepædagogstuderende. Bopæl Kbhvn.

7/5/5/2/1/2/2

Tinne Orfanopedis, født 18/5 1969 Kbhvn.

7/5/5/3

Niels Andersen Nielsen, født 2/2 1888 Sønderho, død 24/6 1888 Sønderho.

7/5/5/4

Niels Andersen Nielsen, født 21/4 1891 Sønderho, død 2/7 1963 Tårnby, hov-

mester. Gift 23/10 1917 Søborg Martha Strand, født 20/2 1896 Vesterland, Sild, død 22/1 1950 Kbhvn.

5 børn.

7/5/5/4/1

John Leif Strand (Nielsen slettet), født 22/2 1918 Søborg, død 22/6 1978 Hellerup, disponent. Gift 27/12 1947 Esbjerg Tove Hesselholt Pedersen, født 15/2 1922 Esbjerg, biblioteksass. Bopæl Hellerup.

2 børn.

7/5/5/4/1/1

Michael Strand, født 10/6 1950 Hellerup, major. Gift 24/6 1978 Frederiksberg Slotskirke Lea Olsen, født 23/4 1959 Hellerup. Bopæl Oslo.

1 barn.

7/5/5/4/1/1/1

Kasper Strand, født 8/11 1983.

7/5/5/4/1/2

Vibeke Strand, født 13/10 1957 Hellerup, sekretær. Gift 10/6 1978 Frederiksberg Slotskirke Flemming Johansen, født 23/11 1953 Præstø, kaptajn. Bopæl Vedbæk.

7/5/5/4/2

Jan Egon Strand (Nielsen slettet), født 10/11 1919 Søborg, blikkenslager. Gift 23/5 1942 Karen Johanne Nielsen, født 1/8 1915 Løsning. Bopæl Bagsværd.

3 børn.

7/5/5/4/2/1

Jan Ewan Strand, født 6/10 1942 Kbhvn., blikkenslager. Gift Kirstina Martha Bengta Ranfelt, født 15/11 1952 Kbhvn. Bopæl Daugård Strand pr. Vejle.

6 børn.

7/5/5/4/2/1/1

Wilhelm Otto Strand, født 12/5 1972 Kbhvn.

7/5/5/4/2/1/2

Frederik Jan Strand, født 12/4 1974 Kbhvn.

7/5/5/4/2/1/3

Rose Marie Strand, født 18/9 1977 Kbhvn.

7/5/5/4/2/1/4

Mathias Strand, født 14/1 1981 Kbhvn.

7/5/5/4/2/1/5

Sarah Strand, født 13/6 1983 Kbhvn.

7/5/5/4/2/1/6

Heidi Cathrine Strand, født 7/2 1985 Daugård.

7/5/5/4/2/2

Sonja Irene Strand Nielsen, født 15/7 1944 Kbhvn., klinikass. Gift 7/9 1968 Kbhvn. Svend Erik Petersen, født 21/1 1946 Jægersborg, installatør. Bopæl Herlev.

3 børn.

7/5/5/4/2/2/1

Thomas Strand Petersen, født 2/10 1969 Gentofte.

7/5/5/4/2/2/2

Tina Strand Petersen, født 18/10 1972 Kbhvn.

7/5/5/4/2/2/3

Anne Strand Petersen, født 6/2 1980 Herlev.

7/5/5/4/2/3

Lilian Strand Nielsen, født 15/11 1945 Kbhvn., omsorgsass. Gift 1/2 1969 Kbhvn. Jens Erik Skifter, født 21/8 1942 Ørsted, skoleinspektør. Bopæl Haslev.

2 børn.

7/5/5/4/2/3/1

Jens Christian Skifter, født 6/1 1970 Haslev.

7/5/5/4/2/3/2

Ane Elisabeth Skifter, født 12/7 1971 Haslev.

7/5/5/4/3

Elida Irene Strand Nielsen, født 16/7 1921 Søborg, død? Kbhvn., speditrice. Gift 7/10 1939 Svend Orla Hansen, født 3/8 1917 Kbhvn., død 1985 Kbhvn., offsettrykker.

2 børn.

7/5/5/4/3/1

Lis Boesche Hansen, født 16/9 1940 Kbhvn., død 10/7 1952 Kbhvn.

7/5/5/4/3/2

Jes Orla Hansen, født 30/6 1956 Kbhvn.

7/5/5/4/4

Alice Helene Strand Nielsen, født 28/9 1924 Sundby, kontorass. Gift 12/7 1952 Leif Johan Petersen, født 10/9 1923 Kbhvn., fuldmægtig. Bopæl Kbhvn.

7/5/5/4/5

Benny Kurt Strand (Nielsen slettet), født 26/8 1932 Kbhvn., skolekonsulent. Gift 30/8 1958 Vangede Kirsten Vang, født 3/4 1939 Vangede ved Kbhvn., korrespondent. Bopæl Hillerød.

3 børn.

7/5/5/4/5/1

Anne Strand, født 12/9 1959 Kastrup, sekretær. Bopæl Kbhvn.

7/5/5/4/5/2

Morten Strand, født 9/12 1963 Kbhvn., elektriker. Bopæl Hillerød.

7/5/5/4/5/3

Vibeke Strand, født 4/3 1966 Kbhvn., kontorass. Bopæl Hillerød.

7/5/5/5

Jeppe Christian Nielsen, født 7/7 1894 Sønderho, død 13/9 1967 Nykøbing Mors, forretningsfører for Odense Ægforretning A/S. Gift 1/6 1924 Elna Ottilie Sørensen, født 26/4 1900 Nykøbing Mors, død 19/8 1970 Nykøbing Mors, ekspeditrice.

7/5/5/6

Micha Christensen Nielsen, født 8/3 1896 Sønderho, død 30/11 1980 Esbjerg,

overmatros ved fyrvæsenet. Gift 1/8 1922 Lydia Andrea Andersen, født 25/12 1899 Hillerslev, død 4/12 1970 Esbjerg.

3 børn.

7/5/5/6/1

Jeff Kolborg (Nielsen slettet), født 1/1 1923 Sønderho, distriktsfyrrer i fyrvæsenet. Gift 11/6 1949 Jerne Edith Buur Thuesen, født 11/3 1927 Aulum, boghandlermedhjælper. Bopæl Fornæs Fyr, Grenå.

2 børn.

7/5/5/6/1/1

Ulla Kolborg, født 5/4 1951 Kerteminde, boghandlermedhjælper. Gift 21/8 1971 Esbjerg Poul Erik Sørensen, født 11/12 1950 Esbjerg, EDB-chef. Bopæl Hasselager.

1 barn.

7/5/5/6/1/1/1

Jakob Kolborg Sørensen, født 23/2 1975 Århus.

7/5/5/6/1/2

Ole Kolborg, født 6/6 1955 Kerteminde, styrmand ved DSB-Fanøværgeren. Bopæl Esbjerg.

7/5/5/6/2

Ove Kolborg Nielsen, født 8/3 1925 Esbjerg, overmatros ved fyrvæsenet. Gift 28/12 1954 Esbjerg Lis Petersen, født 16/8 1930 Esbjerg. Bopæl Esbjerg.

3 børn.

7/5/5/6/2/1

Anker Kolborg Nielsen, født 22/6 1957 Esbjerg, død 14/8 1966 Ribe.

7/5/5/6/2/2

Lena Kolborg Nielsen, født 4/6 1964 Esbjerg, kontorelev.

7/5/5/6/2/3

Dorte Kolborg Nielsen, født 25/12 1967 Esbjerg, HH-elev.

7/5/5/6/3

Tove Kolborg Nielsen, født 19/5 1927 Esbjerg, død 21/11 1972 Esbjerg, damefrisør. Gift 1.g. 14/8 1948 Esbjerg Oluf Bøye, født 21/12 1923 Esbjerg, druknet 18/9 1948, fisker. Gift 2.g. 11/8 1956 Jerne Henning Thyge Enevoldsen, født 19/4 1927 Esbjerg, død 9/1 1966 Esbjerg, maskiningeniør.

1 barn i 2. ægteskab.

7/5/5/6/3/1

Micha Thyge Enevoldsen, født 18/8 1959 Kbhvn., kemiingeniør. Bopæl Kbhvn.

7/5/6

Søren Hansen Fischer, født 23/9 1868 Sønderho, død 1/8 1941 Esbjerg, hovmester, landmand. Gift 1.g. 31/5 1893 Sønderho Anna Meinertz, født 5/11 1866 Sønderho, død 21/3 1921 Sønderho. Gift 2.g. 2/6 1922 Sønderho Maren Hansine Jørgensen, født 16/3 1884 Sønderho, død 12/2 1970 Sønderho.

0 børn i 1. ægteskab. se 7/2/4/5.

6 børn i 2. ægteskab. se 17/7/9/3/5.

7/5/7

Mette Nielsine Fischer, født 8/2 1871 Sønderho, død 6/2 1906 Sønderho.

7/5/8

Thomas Brinch Fischer, født 27/10 1873 Sønderho, forulykket på søen i efteråret 1917 med sit skib, stålbark »Martha«, der afgik fra Rosario til Århus 28/6 1917, formenes at være minesprængt, skibsfører. Gift 30/1 1898 Sønderho Maren Brinch, født 15/10 1873 Sønderho, død 9/11 1936 Sønderho.

3 børn. se 32/2/1/1/4/4/2.

7/5/8/1

Metha Brinch Fischer, født 13/12 1898 Sønderho, død 9/1 1979 Kbhvn. Gift 13/4 1924 Sønderho Peder Anthoni Sørensen, født 19/4 1899 Esbjerg, død 4/7 1965 Søborg, begr. Sønderho (navneforandring til Skanting), forretningsfører.

2 børn. se 6/1/3/3/1.

7/5/8/2

Anna Brinch Fischer, født 9/4 1901 Sønderho. Gift 9/6 1946 Sønderho Martin Sørensen, født 6/9 1918 Aulum, død 7/7 1986 Centralsygehuset, Esbjerg, arbmnd. Bopæl Sønderho.

1 barn.

7/5/8/2/1

Søren Thomas Brinch Sørensen, født 25/5 1947 Esbjerg, bager-skibskok.

7/5/8/3

Søren Andersen Fischer, født 26/2 1904 Sønderho, død 28/11 1981 Tamarac, Florida, værkfører på Chevroletfabrikkerne i Flint. Gift 16/8 1931 Flint, Michigan Thora Thomsen, født 27/11 1908 Sønderho. Bopæl Tamarac, Florida. 2 børn. se 30/1/2/5/3/5/7.

7/5/8/3/1

John Brinch Fischer, født 18/2 1933 Flint, ingeniør, egen fabrik i Flushing, Michigan. Gift 3/4 1954 Flint Joann Thomson, født 14/12 1935 Chicago.

4 børn.

7/5/8/3/1/1

Laura Sue Fischer, født 26/6 1956 Flint, egen balletskole. Gift Dan Spiece. Bopæl Flint, Michigan.

2 børn.

7/5/8/3/1/1/1

Andy Spiece, født 6/4 1978 Flint.

7/5/8/3/1/1/2

Jacob Spiece, født 3/5 1980 Flint.

7/5/8/3/1/2

William James Fischer, født 6/2 1958 Kokomo, Indiana, ingeniør.

7/5/8/3/1/3

Susan Maren Fischer, født 17/7 1964 Flint.

7/5/8/3/1/4

Sandra Ann Fischer, født 9/6 1967 Flint.

7/5/8/3/2

Marion Brinch Fischer, født 28/6 1934 Flint, Michigan, pædagog. Gift 6/3 1960 Flint Georg Warren Eyster, født 24/3 1926 Harrisburg, Pennsylvania, professor of Adult Education. Bopæl Morchlad, Kentucky.
1 barn.

7/5/8/3/2/1

Mariana Brinch Eyster, født 5/2 1965 Mexico City.

7/5/9

Mette Cathrine Fischer, født 22/4 1875 Sønderho, død 25/5 1931 Esbjerg. Gift 19/1 1896 Sønderho Niels Thøgersen Brinch, født 7/5 1867 Sønderho, død 26/3 1950 Esbjerg, skibsfører.
4 børn. se 15/4/3/4/1.

7/5/10

Mikkel Brinch Fischer, født 4/4 1880 Sønderho, død 13/1 1941 Esbjerg, kolonialhandler. Gift 8/10 1912 Esbjerg Anna Maren Zeuthen Nielsen, født 12/12 1890 Varde, død 7/4 1954 Esbjerg.
4 børn.

7/5/10/1

Olaf Brinch Fischer, født 13/9 1913 Esbjerg, dræbt 26/6 1934 ved bilulykke på Fanø, bankass. i Landmandsbanken.

7/5/10/2

Erik Brinch-Fischer, født 4/7 1915 Esbjerg, død 25/4 1981 Esbjerg, kolonialhandler. Gift 19/10 1939 Jerne Bodil Kirstine Laugesen Kragh, født 3/1 1913 Esbjerg, uddannet ved manufaktur. Bopæl Esbjerg.

7/5/10/3

Knud Søren Brinch-Fischer, født 20/5 1917 Esbjerg, død 9/5 1976 Esbjerg, boghandler. Gift 1.g. 23/5 1948 Valby Inge Ellesøe, født 13/3 1922 Store Magleby, danserinde. Ægteskabet opløst. Gift 2.g. 26/7 1952 Guldager Inga Jensen, født 7/8 1928 Refsnæs ved Vrå, hospitalslaborant. Bopæl Esbjerg.
4 børn i 2. ægteskab.

7/5/10/3/1

Udøbt pige, født 8/4 1953 Esbjerg, død 9/4 1953.

7/5/10/3/2

Søren Mikkel Brinch-Fischer, født 9/4 1954 Esbjerg, cand. mag., adjunkt. Bopæl Esbjerg.

7/5/10/3/3

Marianne Brinch-Fischer, født 20/10 1957 Esbjerg, cand. mag., afdelingsleder. Gift 17/5 1986 Nuuk, Grønland Jon Bruno Rasmussen, født 24/7 1953 Sønder Asminderup, adjunkt. Bopæl Odder.

7/5/10/3/4

Lisbeth Brinch-Fischer, født 18/5 1965 Esbjerg, student, sygeplejeelev. Bopæl Klitmøller.

7/5/10/4

Anna-Lisa Brinch-Fischer, født 27/6 1918 Esbjerg, kontorassistent. Gift 15/8 1943 Zions kirke Aage Winther, født 27/2 1916 Stege, boghandler. Ægteskabet opløst. Bopæl Hadsten.
1 barn.

7/5/10/4/1

Vibeke Brinch Winther, født 5/7 1944 Nr. Sundby. Bopæl Brabrand.

7/5/11

Laura Marie Fischer, født 5/11 1881 Sønderho, død 2/2 1957 Kbhvn. Gift 1/5 1904
Sønderho Hans Harreby Knudsen, født 10/5 1879 Sønderho, død 26/12 1951 Es-
bjerg, forretningsfører og skibsreder.
7 børn. se 12/8/6/5.

8.

Niels Mikkelsen, født 23/8 1806 Sønderho, død 29/8 1806 Sønderho.

SØSKENDERÆKKE NR. 28

FAR NR. 66/11/1

MOR NR. 44/2, 48/3/1 og 47/3/2

1. Jes Nielsen Thøgersen.
Født 7/9 1755 i Sønderho. Død 26/2 1834 i Sønderho.
2. Karen Nielsdatter.
Født 14/1 1757 i Sønderho. Død 28/7 1767 i Sønderho.
3. Jeppe Nielsen Thøgersen.
Født 26/10 1759 i Sønderho. Død 6/8 1776 i Sønderho.
4. Maren Nielsdatter.
Født 15/10 1761 i Sønderho. Død 21/3 1767 i Sønderho.
5. Thøger Nielsen Thøgersen.
Født 22/6 1764 i Sønderho. Død 27/8 1765 i Sønderho.
6. Zidsel Nielsdatter.
Født 17/2 1767 i Sønderho. Død 28/2 1767 i Sønderho.
7. Thøger Nielsen Thøgersen.
Født 29/2 1768 i Sønderho. Død 31/7 1835 i Sønderho.
8. Søren Nielsen Thøgersen.
Født 8/11 1769 i Sønderho. Død 20/5 1770 i Sønderho.
9. Søren Nielsen Thøgersen.
Født 14/4 1771 i Sønderho. Død 19/4 1771 i Sønderho.
10. Søren Nielsen Thøgersen.
Født 17/10 1772 i Sønderho. Død 29/12 1772 i Sønderho.

11. Søren Nielsen Thøgersen.
Født 20/3 1774 i Sønderho. Død 27/3 1823 i Sønderho.
12. Jeppe Nielsen Thøgersen.
Født 17/8 1776 i Sønderho. Død 13/7 1851 i Sønderho.
13. Hans Nielsen Thøgersen.
Født 12/5 1779 i Sønderho. Død 21/7 1779 i Sønderho.
14. Hans Nielsen Thøgersen.
Født 12/9 1780 i Sønderho. Død 29/7 1782 i Sønderho.
15. Niels Nielsen Thøgersen.
Født 29/8 1782 i Sønderho. Død 21/2 1842 i Sønderho.
16. Karen Nielsdatter.
Født 7/6 1786 i Sønderho. Død 15/8 1856 i Sønderho.

1. Jes Nielsen Thøgersen, født 7/9 1755 Sønderho, død 26/2 1834 Sønderho, skibsfører. Gift 11/2 1785 Sønderho Edel Johannesdatter, født 9/12 1760 Sønderho, død 8/3 1843 Sønderho. 8 børn. se 14 og 29/3.
2. Karen Nielsdatter, født 14/1 1757 Sønderho, død 28/7 1767 Sønderho.
3. Jeppe Nielsen Thøgersen, født 26/10 1759 Sønderho, død 6/8 1776 Sønderho.
4. Maren Nielsdatter, født 15/10 1761 Sønderho, død 21/3 1767 Sønderho.
5. Thøger Nielsen Thøgersen, født 22/6 1764 Sønderho, død 27/8 1765 Sønderho.
6. Zidsel Nielsdatter, født 17/2 1767 Sønderho, død 28/2 1767 Sønderho.
7. Thøger Nielsen, født 29/2 1768 Sønderho, død 31/7 1835 Sønderho, skibsfører. Gift 4/1 1793 Sønderho Abelone Johannesdatter, født 18/2 1770 Sønderho, død 31/7 1852 Sønderho.
9 børn. se 29/6.
7/1
Johannes Thøgersen, født 7/5 1793 Sønderho, død 20/12 1824 Sønderho, skipper. Gift 12/1 1819 Sønderho Mette Hansdatter, født 23/7 1783 Sønderho, død 22/2 1842 Sønderho.
2 børn. se 65/16/1/3/3.
7/1/1
Hans Johansen, født 11/3 1820 Sønderho, død 19/3 1906 Sønderho, skibsfører. Gift 5/1 1842 Sønderho Mette Jensdatter, født 24/9 1816 Sønderho, død 1/3 1889 Sønderho.
7 børn. se 13/1.
7/1/2
Abelone Johannesdatter, født 12/5 1824 Sønderho, død 2/6 1840 Sønderho af tæring.
7/2
Niels Thøgersen, født 25/8 1795 Sønderho, død 16/5 1856 Sønderho, skibsfører. Gift 1.g. 9/1 1823 Sønderho Maren Poulsdatter, født 27/8 1797 Sønderho, død 13/8 1836 Sønderho. Gift 2.g. 19/1 1837 Sønderho Anne Hansdatter, født 16/9 1804 Sønderho, død 14/10 1876 Sønderho.
6 børn i 1. ægteskab. se 40/7/3/9.
4 børn i 2. ægteskab. se 30/2/1/4.
7/2/1
Thøger Nielsen Thøgersen, født 9/10 1823 Sønderho, druknet ?, sømand.
7/2/2
Abelone Nielsdatter, født /10 1825 Sønderho, død 3/1 1826 Sønderho.
7/2/3
Poul Nielsen Thøgersen, født 21/5 1827 Sønderho, død i udlandet efter 1845.

7/2/4

Abelone Nielsdatter, født 27/6 1830 Sønderho, død 15/11 1907 Sønderho. Gift 22/10 1861 Sønderho Peter Gregersen Carstensen, født 18/9 1810 Sønderho, død 1/4 1885 Sønderho, skibsfører.

2 børn. se 53/2/5/1/3.

7/2/4/1

Maren Carstensen, født 16/1 1867 Sønderho, død 18/12 1877 Sønderho.

7/2/4/2

Peder Gregers Carstensen, født 24/1 1869 Sønderho, død 13/3 1955 Nordby, husmand. Gift 6/12 1905 Sønderho Christiane Christiansen, født 18/10 1873 Sønderho, død 23/1 1947 Sønderho.

1 barn. se 30/1/2/2/2/4.



Peder Gregers Carstensen f. 24/1 1869.

7/2/4/2/1

Astrid Carstensen, født 21/7 1909 Sønderho, død 17/6 1985 Sønderho. Gift 14/12 1937 Sønderho Jes Sonnichsen Brinch, født 10/7 1909 Sønderho, død 8/12 1980 Nordby, tømrer.

2 børn. se 9/2/7/8/1.

7/2/5

Johannes Nielsen Thøgersen, født 31/7 1832 Sønderho, død 27/9 1839 Sønderho.

7/2/6

Anne Nielsdatter, født 1/6 1835 Sønderho, død 7/6 1835 Sønderho.

7/2/7

Maren Nielsen, født 8/10 1837 Sønderho, død 22/1 1838 Sønderho.

7/2/8

Thøger Nielsen, født 20/5 1840 Sønderho, forulykket /11 1880, skibsfører. Gift 22/7 1866 Sønderho Ellen Sørensen, født 4/5 1944 Sønderho, død 10/3 1911 Nordby.

5 børn. se 22/11/1/2.

7/2/9

Maren Nielsen, født 29/12 1842 Sønderho, død 31/10 1843 Sønderho.

7/2/10

Anne Nielsen, født 10/1 1845 Sønderho, død 24/9 1864 Sønderho.

7/3

Anne Thøgersdatter, født 20/11 1797 Sønderho, død 23/9 1798 Sønderho.

7/4

Anne Thøgersdatter, født 26/6 1799 Sønderho, død 23/4 1850 Sønderho af »mavekræft og tæring«. Gift 9/1 1823 Sønderho Peder Sonnichsen, født 17/8 1801 Sønderho, død 18/3 1870 Sønderho, skibsfører galeasen »Anne«, sognefoged, formand for sogneforstanderskabet 1858-63 og forretningsfører for »Sønderho Assurance- og Hjælpekasse«, Dbm.

0 børn. se 57/9/1/1/6.

7/5

Abelone Thøgersdatter, født 13/7 1802 Sønderho, død 28/4 1867 Sønderho. Gift 16/1 1826 Sønderho Niels Pedersen Harreby, født 3/9 1794 Sønderho, død 22/7 1856 Sønderho, skibsfører.

6 børn. se 12/2.

7/6

Jes Thøgersen, født 1/11 1804 Sønderho, død 8/11 1804 Sønderho.

7/7

Jes Thøgersen, født 2/1 1806 Sønderho, død ?

7/8

Maren Thøgersdatter, født 11/4 1811 Sønderho, død 29/10 1859 Sønderho. Gift 21/1 1836 Sønderho Peder Gregersen Carstensen, født 18/9 1810 Sønderho, død 1/4 1885 Sønderho, skibsfører.

0 børn. se 53/2/5/1/3.

7/9

Hans Thøgersen, født 24/6 1813 Sønderho, druknet 30/10 1844 (faldt overbord i søen på en rejse til Lynn), skibsfører. Gift 19/8 1835 Sønderho Kirsten Hansdatter, født 6/3 1811 Sønderho, død 22/12 1890 Sønderho.

2 børn. se 29/1/2/1.

7/9/1

Hans Hansen Thøgersen, født 10/11 1835 Sønderho, druknet ?

7/9/2

Abelone Thøgersen, født 7/9 1838 Sønderho, død 14/1 1909 Sønderho. Gift 1.g. 3/2 1864 Sønderho Hans Gregersen Nielsen, født 10/10 1836 Sønderho, død 7/5 1871 Sønderho, skipper. Gift 2.g. 8/10 1875 Sønderho Carl Frederik Grove Jørgensen, født 6/10 1852 Sejerby på Sejerø. Hans opholdssted er ukendt, ligesom man

overhovedet ikke ved, om han lever endnu.

3 børn i 1. ægteskab. se 32/2/3/2/6/4.

1 barn i 2. ægteskab. se 18752.

7/9/2/1

Niels Jessen Nielsen, født 17/3 1865 Sønderho. Udvandret.

7/9/2/2

Kirsten Nielsen, født 6/12 1866 Sønderho, død ? Sønderho.

7/9/2/3

Edel Nielsen, født 6/11 1869 Sønderho, død 9/8 1917 Sønderho.

7/9/2/4

Anne Kirstine Jørgensen, født 6/12 1875 Sønderho, død 26/3 1960 Sønderho.

Gift 15/1 1899 Sønderho Jens Sonnichsen Pedersen, født 26/10 1875 Sønderho, død 25/6 1936 ved Højer sluse, begr. Sønderho, skibsfører.

5 børn. se 6/1/3/6.

8.
Søren Nielsen Thøgersen, født 8/11 1769 Sønderho, død 20/5 1770 Sønderho.
9.
Søren Nielsen Thøgersen, født 14/4 1771 Sønderho, død 19/4 1771 Sønderho.
10.
Søren Nielsen Thøgersen, født 17/10 1772 Sønderho, død 29/12 1772 Sønderho.
11.
Søren Nielsen Thøgersen, født 20/3 1774 Sønderho, død 27/3 1823 Sønderho, skibsfører galeasen «Håbet», opbragt 11/9 1809. Han forblev i krigsfangenskab til juni 1811. Han mistede derved alt, hvad han ejede (FH-3-154). Gift 14/3 1797 Sønderho Karen Nielsdatter, født 30/9 1772 Sønderho, død 6/5 1850 Sønderho.
7 børn. se 32/8/7.
- 11/1
Edel Sørensdatter, født 25/10 1797 Sønderho, død 19/7 1852 Sønderho. Gift 12/6 1827 Sønderho Niels Jepsen Pedersen, født 16/6 1787 Sønderho, død 9/4 1858 Sønderho, bådfører.
5 børn. se 30/4/5.
- 11/1/1
Søren Nielsen Thøgersen, født 8/1 1828 Sønderho, druknet /12 1876, skibsfører.
Gift 7/2 1855 Sønderho Karen Jesdatter, født 3/9 1834 Sønderho, død 27/8 1909 Sønderho.
9 børn. se 25/2/6/4.
- 11/1/2
Hans Nielsen Pedersen, født 3/11 1829 Sønderho, druknet 8/2 1861, skibsfører.
Gift 10/2 1857 Sønderho Mette Brinch, født 4/8 1838 Sønderho, død 17/9 1905 Esbjerg af et hjerteslag.
3 børn. se 27/7/5.
- 11/1/3
Lene Nielsdatter, født 19/3 1832 Sønderho, død 3/4 1843 Sønderho pludselig af et slagtilfælde.
- 11/1/4
Karen Nielsdatter, født 7/7 1834 Sønderho, død 14/6 1837 Sønderho.

- 11/1/5
Niels Nielsen Pedersen, født 8/9 1837 Sønderho, død 15/9 1837 Sønderho.
- 11/2
Niels Sørensen, født 15/11 1799 Sønderho, død 3/12 1799 Sønderho.
- 11/3
Niels Sørensen, født 24/10 1800 Sønderho, død 2/11 1800 Sønderho.
- 11/4
Abelone Sørensdatter, født 12/2 1802 Sønderho, død 19/3 1859 Sønderho. Gift 24/2 1828 Sønderho Jens Nielsen Jessen, født 20/1 1800 Sønderho, død 8/9 1864 Sønderho, skibsfører, senere skibstømrer.
6 børn. se 42/3/1/11.
- 11/4/1
Karen Jensdatter, født 23/9 1828 Sønderho, død 5/7 1840 Sønderho.
- 11/4/2
Bodil Jensdatter, født 1/9 1830 Sønderho, død ? Esbjerg. Gift 12/8 1855 Sønderho Sonnich Jessen Sonnichsen, født 25/10 1829 Sønderho, død 21/6 1896 Kbhvn., skibsfører, forhyringsagent, tobakshandler.
1 barn. se 32/4/3/2/1/1.
- 11/4/2/1
Jes Sonnich Sonnichsen, født 13/3 1874 Kbhvn., død ?, cand. jur., sagfører i Skørping.
- 11/4/3
Mette Cathrine Jensdatter, født 21/9 1833 Sønderho, død 29/6 1920 Sønderho. Gift 10/1 1855 Sønderho Niels Nielsen, født 28/4 1799 Sønderho, død 5/11 1879 Sønderho, skibsfører.
4 børn. se 25/1/5.
- 11/4/4
Maren Jensdatter, født 4/10 1835 Sønderho, død 15/5 1837 Sønderho.
- 11/4/5
Maren Jensen, født 16/6 1838 Sønderho, død 6/3 1877 Sønderho. Gift 5/2 1861 Sønderho Anders Peder Thomsen, født 19/12 1831 Sønderho, død 23/7 1876 Kbhvn., skibsfører.
3 børn. se 25/3/3/10.
- 11/4/6
Niels Jensen Jessen, født 25/3 1841 Sønderho, konf. 4/3 1855.
- 11/5
Maren Sørensdatter, født 24/7 1805 Sønderho, død 6/6 1807 Sønderho.
- 11/6
Niels Sørensen, født 1/5 1812 Sønderho, druknet 30/3 1863, skibsfører. Gift 1.g. 23/2 1838 Sønderho Karen Nielsdatter, født 5/5 1813 Sønderho, død 19/10 1842 Sønderho. Gift 2.g. 4/9 1846 Farsund kirke, Norge Ane Margrethe Christensen, født 6/11 1817 Loshavn ved Farsund, Norge, død 1889 Loshavn (d.a. Arian Christensen, Ane Severine Jansen).
2 børn i 1. ægteskab. se 32/2/11/1/1.
0 børn i 2. ægteskab.

11/6/1

Søren Nielsen Sørensen, født 11/4 1840 Sønderho, død 6/2 1841 Sønderho.

11/6/2

Karen Sørensen, født 29/9 1842 Sønderho, død 20/7 1917 Varde, begr. Sønderho.
Gift 17/2 1863 Sønderho Hans Hansen Frederiksen, født 15/9 1836 Sønderho,
død 3/6 1884 Lagos, Afrika, skibsfører.
10 børn. se 17/7/1/1/1.

11/7

Karen Sørensdatter, født 15/8 1814 Sønderho, død 5/1 1824 Sønderho.

12.

Jeppé Nielsen Thøgersen, født 17/8 1776 Sønderho, død 13/7 1851 Sønderho, skibsfører.
Gift 18/1 1803 Sønderho Anna Hansdatter, født 7/2 1773 Sønderho, død 11/5 1856 Sønderho.
2 børn. se 23/3.

13.

Hans Nielsen Thøgersen, født 12/5 1779 Sønderho, død 21/7 1779 Sønderho.

14.

Hans Nielsen Thøgersen, født 12/9 1780 Sønderho, død 29/7 1782 Sønderho.

15.

Niels Nielsen Thøgersen, født 29/8 1782 Sønderho, død 21/2 1842 Sønderho, skibsfører.
Gift 10/1 1805 Sønderho Dorthe Anthonisdatter, født 17/4 1774 Sønderho, død 5/12 1846 Sønderho.
6 børn. se 42/3/6.

15/1

Hans Nielsen Thøgersen, født 30/3 1806 Sønderho, død 9/2 1878 Sønderho, skibsfører.
Gift 1.g. 4/1 1833 Sønderho Helvig Sørensdatter, født 27/3 1806 Sønderho, død 31/8 1837 aftæring. Gift 2.g. 31/1 1838 Sønderho Maren Jensdatter, født 20/6 1817 Sønderho, død 31/5 1844 Sønderho. Gift 3.g. 15/9 1844 Sønderho Karen Nielsdatter, født 24/10 1801 Sønderho, druknede sig 15/6 1861 Sønderho.
2 børn i 1. ægteskab. se 32/2/3/3/5.
4 børn i 2. ægteskab. se 36/7/7/10.
0 børn i 3. ægteskab. se 25/2/8.

15/1/1

Søren Hansen, født 16/12 1833 Sønderho, død 14/8 1866 Königsberg af kolera, skibsfører. Gift 15/10 1858 Sønderho Maren Hansen, født 2/9 1836 Sønderho, død 19/2 1877 Sønderho.
4 børn. se 4/1.

15/1/2

Niels Hansen, født 2/9 1835 Sønderho, druknet 3/11 1854, faldt overbord.

15/1/3

Jens Hansen, født 26/11 1838 Sønderho, forlist /2 1868, styrmand. Gift 4/1 1865 Sønderho Anne Mikkelsdatter, født 18/11 1837 Sønderho, død 1/2 1918 Sønderho.
0 børn. se 24/2/4/2.

15/1/4

Hedevig Hansen, født 12/11 1839 Sønderho, død 7/7 1914 Sønderho. Gift 20/12 1885 Sønderho Anders Hansen, født 24/3 1829 Ferup, Lejrskov, død 16/12 1892

Sønderho.

0 børn. se 18853.

15/1/5

Anne Hansen, født 11/10 1841 Sønderho, død 1915 Varde. Gift i Varde Hans Hansen, født ?

? børn. Nærmere oplysninger mangler.

15/1/6

Anthonis Hansen, født 22/5 1844 Sønderho, konf. 6/3 1859.

15/2

Niels Thøgersen Nielsen, født 22/12 1808 Sønderho, død 29/4 1878 Sønderho, skibsfører. Gift 10/2 1835 Sønderho Maren Hansdatter, født 26/3 1806 Sønderho, død 29/12 1877 Sønderho.

5 børn. se 30/4/1/1.

15/2/1

Mette Nielsen, født 27/8 1836 Sønderho, død 30/3 1848 Sønderho af langvarig svaghed og tæring.

15/2/2

Niels Nielsen (Thøgersen), født 6/9 1839 Sønderho, død 14/4 1906 Nordby, skibsfører, senere ekviperingshandler. Gift 13/2 1867 Sønderho Mette Jessen, født 21/9 1842 Sønderho, død 1920 Nordby.

6 børn. se 30/2/2/8/3.

15/2/2/1

Anna Nielsen, født 13/8 1867 Sønderho, død 20/11 1936 Esbjerg. Gift 5/10 1890 Sønderho Thomas Brinch Andersen, født 31/10 1861 Sønderho, druknet 5/11 1915 i Biskaybugten, styrmand.

4 børn. se 17/3/4/4/4.



*Anna Nielsen f. 13/8 1867.
Niels Andersen f. 2/8 1896.*

15/2/2/2

Niels Thøgersen Nielsen, født 9/10 1870 Sønderho, død 23/4 1941 Nordby, dampskibsfører, senere bankbestyrer. Gift 22/11 1899 Nordby Anne Kathrine Hansen, født 27/12 1873 Nordby, død 8/1 1952 Nordby (d.a. Jens Hansen, Mathea Rebekka Mathiasen).

6 børn?

15/2/2/2/1

Mathias Nielsen, født 22/7 1900 Nordby, død 1/12 1969 Nordby, fyrskibsskok. Gift 13/3 1932 Nordby Anna Pedersen, født 26/9 1907 Nordby. Bopæl Nordby.

1 barn.

15/2/2/2/1/1

Judith Nielsen, født 16/1 1941. Gift 1.g. 12/3 1960 Nordby Orla Berg, født 11/11 1936 Esbjerg, tankpasser. Gift 2.g. 31/10 1965 Svendborg Jørgen Kjærgaard Kristensen, født 23/3 1943. Bopæl Esbjerg.

1 barn i 1. ægteskab.

2 børn i 2. ægteskab.

15/2/2/2/1/1/1

Kim Berg, født 6/7 1962 Svendborg.

15/2/2/2/1/1/2

Gitte Kjærgaard Kristensen, født 25/7 1964 Svendborg.

15/2/2/2/1/1/3

Pige Kjærgaard Kristensen, født 16/12 1966 Svendborg.

15/2/2/2/2

Karl Johan Nielsen, født 4/10 1902 Nordby, død 19/4 1958 Nordby, skibsfører. Gift 22/5 1928 Nordby Ellen Thøgersen, født 15/5 1904 Nordby, død 18/4 1966 Nordby.

1 barn.

15/2/2/2/2/1

Jenny Meta Nielsen, født 3/11 1931 Nordby. Gift 14/3 1953 Nordby Jens M. Kragh, født 1/9 1924 Virksund, skibsfører. Bopæl Nordby. 2 børn.

15/2/2/2/2/1/1

Jørgen Kragh, født 8/4 1955 Esbjerg. Gift 18/5 1985 Skanderup Marianne Trane, født 16/6 1956 Lunderskov.

15/2/2/2/2/1/2

Lillian Kragh, født 4/2 1960 Esbjerg.

15/2/2/2/3

Dødfødt pige, født 9/3 1905 Nordby.

15/2/2/2/4

Mathilde Nielsen, født 31/12 1908 Nordby. Gift 17/6 1944 Nordby Thor Lykke Henriksen, født 13/12 1916 Skagen, død 10/10 1970 Grønland, styrmand. Bopæl Nordby.

1 barn.

15/2/2/2/4/1

Kirsten Lykke Henriksen, født 29/6 1945 Esbjerg. Gift 23/1 1964
Århus Kaj Bank, født 30/9 Åbenrå, skibsfører. Bopæl Nordby.
2 børn.

15/2/2/2/4/1/1

Karsten Bank, født 20/4 1966 Århus.

15/2/2/2/4/1/2

Kenneth Bank, født 30/10 1971 Jyderup.

15/2/2/2/5

Niels Martin Nielsen, født 26/1 1910 Nordby, død 16/12 1984 Horsens,
overtoldvagtmester. Gift 17/10 1940 Tårnby Sara Poulsen, født 1/7 1909
Hvidbjerg. Bopæl Horsens.
2 børn.

15/2/2/2/5/1

Annelise Nielsen, født 27/4 1942 Kbhvn., død 15/7 1985 Kbhvn.
Gift 16/10 1965 Horsens Finn Johannesen, født 6/1 1940 Kbhvn.,
maskinchef. Bopæl Kbhvn.

15/2/2/2/5/2

Tom Nielsen, født 18/7 1943 Kbhvn., produktionschef. Gift 30/3
1968 Horsens Konny Christiansen, født 17/4 1945 Horsens. Bopæl
Horsens.
2 børn.

15/2/2/2/5/2/1

Kend Nielsen, født 14/9 1968 Horsens.

15/2/2/2/5/2/2

Jan Nielsen, født 30/7 1971 Horsens.

15/2/2/2/6

Jenny Harriet Nielsen, født 17/12 1913 Nordby. Gift 25/2 1939 Nordby
Walther Præst, født 13/7 1910 Rusland, radiotekniker. Bopæl Esbjerg.
2 børn.

15/2/2/2/6/1

Jørgen Præst, født 28/5 1942 Esbjerg, speditør. Gift 2/4 1980
U.S.A. Elisabeth Terrel, født 28/4 1955 U.S.A. Ægteskabet opløst.
Bopæl U.S.A.

15/2/2/2/6/2

Gunnar Præst, født 26/3 1945 Esbjerg, ekspeditionssekretær. Gift
1.g. 22/4 1967 Esbjerg Anni Duus Jensen, født 8/1 1947 Esbjerg.
Gift 2.g. 2/12 1978 Nr. Lyngvig Hanne Katrine Andersen, født 11/5
1953 Hvide Sande. Bopæl Esbjerg.
2 børn i 1. ægteskab.
2 børn i 2. ægteskab.

15/2/2/2/6/2/1

Mogens Præst, født 22/6 1970 Esbjerg.

15/2/2/2/6/2/2

Christian Præst, født 19/4 1973 Esbjerg.

15/2/2/2/6/2/3

Katrine Præst, født 27/4 1981 Esbjerg.

15/2/2/2/6/2/4

Anders Præst, født 10/1 1985 Esbjerg.

15/2/2/3

Marie Nielsen, født 6/9 1873 Sønderho, død 25/3 19? Esbjerg. Gift 11/8 1900 Nordby Peder Hansen Nielsen, født 30/1 1873 Nordby, forulykket /9 1903, styrmand (s.a. Johannes Nielsen, Anne Pedersen).

2 børn.

15/2/2/3/1

Johannes Nielsen, født 17/5 1901 Nordby, død 30/6 1969 Esbjerg, postkasserer. Gift 27/10 1956 Ebeltoft Ellen Jensen, født 27/10 1901 Sønderho. Bopæl Esbjerg.

0 børn. se 2/4/2.

15/2/2/3/2

Niels Marius Nielsen, født 11/5 1903 Nordby, død 25/9 1971 Esbjerg, matros ved Fanøfærgen. Gift 20/5 1928 Esbjerg Elna Kathrine Jensen, født 10/7 1907 Sønderho, død 16/4 1975 Esbjerg.

2 børn. se 2/2/4.

15/2/2/4

Jes Jessen Nielsen, født 26/5 1876 Sønderho, død 23/12 1955 Kbhvn., styrmand. Gift 28/2 1909 Kbhvn. Asta Katinka Christiansen, født 12/8 1882 Kbhvn., død 10/6 1952 Kbhvn.

5 børn.

15/2/2/4/1

Carla Lydia Nielsen (navneforandring til Jesdorff), født 19/12 1912 Kbhvn. Gift 1.g. 28/10 1944 Kbhvn. Ejnar Petersen, født 19/1 1901 Kbhvn., død 25/9 1951 Kbhvn. Gift 2.g. George Hansen, født 18/6 1911, død 1982 Kbhvn. Bopæl Kbhvn.

1 barn i 2. ægteskab.

15/2/2/4/1/1

Finn Birger Jesdorff, født 24/3 1954 Kbhvn., sygeplejerske. Bopæl Kbhvn.

15/2/2/4/2

Inger Meta Nielsen, født 23/12 1914 Kbhvn., død 15/3 1968 Kbhvn. Gift 1.g. 2/9 1938 Kbhvn. M.E. Nielsen. Ægteskabet opløst 1940. Gift 2.g. 11/10 1941 Kbhvn. Poul Fatum, født 6/9 1915 Kbhvn., død /5 1982 Kbhvn.

1 barn i 2. ægteskab.

15/2/2/4/2/1

Bjarne Muxoll Fatum, født 3/6 1943 Kbhvn., læge. Gift 11/9 1965 Kbhvn. Ruth Andersen, født 13/11 1942 Kbhvn. Bopæl Næstved. 2 børn.

15/2/2/4/2/1/1

Tine Muxoll Fatum, født 7/5 1969 Kbhvn.

15/2/2/4/2/1/2

Rikke Muxoll Fatum, født 21/3 1972 Kbhvn.

15/2/2/4/3

Oda Nielsine Nielsen, født 21/11 1917 Kbhvn. Gift 27/5 1939 Kbhvn.
Henning Ejvy Hansen, født 29/1 1915 Kbhvn. Bopæl Kbhvn.
2 børn.

15/2/2/4/3/1

Tønning Skjold Hansen, født 26/8 1941 Kbhvn., død 12/2 1968
Kbhvn.

15/2/2/4/3/2

Bente Borghill, født 4/4 1945 Frederiksberg. Gift 1.g. 29/3 1962
U.S.A. Josef Sheckler, født 6/5 1918 U.S.A. Ægteskabet opløst
1969. Gift 2.g. 11/11 1972 Høsterkøb Jean Claude Nielsen, født
12/12 1943 Kbhvn., fragtchef. Bopæl Teestrup.

2 børn i 1. ægteskab.

1 barn i 2. ægteskab.

15/2/2/4/3/2/1

Mark Dane Borghill, født 29/12 1962 Florida, U.S.A. Bopæl
Australien.

15/2/2/4/3/2/2

Tonya Lynne Borghill, født 25/1 1967 Florida.

15/2/2/4/3/2/3

Laika Borghill, født 21/1 1974 Kbhvn.

15/2/2/4/4

Arne Jessen Nielsen, født 26/9 1919 Kbhvn., kemigraf. Gift 14/2 1943
Kbhvn. Greta Johansen, født 6/12 1923 Kbhvn. Bopæl Dragør.
1 barn.

15/2/2/4/4/1

Birte Nielsen, født 7/7 1943 Kbhvn. Gift 8/3 1968 Dragør Kurt Niel-
sen, født 1/1 1947, brandmand. Bopæl Tårnby.

2 børn.

15/2/2/4/4/1/1

Mette Nielsen, født 10/6 1968 Kbhvn.

15/2/2/4/4/1/2

Line Nielsen, født 14/2 1971 Kbhvn.

15/2/2/4/5

Willy Jessen Nielsen, født 24/7 1923 Kbhvn., faktor. Gift 1.g. 25/4 1942
Kbhvn. Tove Frederiksen, født 14/1 1924 Kbhvn. Ægteskabet opløst.
Gift 2.g. 8/5 1982 Tåstrup Anne Marie Christensen, født 4/7 1950 Lyng-
by. Bopæl Tåstrup.

2 børn i 1. ægteskab.

15/2/2/4/5/1

Keld Jessen Nielsen, født 5/6 1942 Kbhvn., psykolog. Gift 1.g. /11
1969 Poula Jacobsen. Gift 2.g. 26/10 1974 Sæby Elisabeth Bay, født
22/5 1953 Ålbæk. Bopæl Sverige.

2 børn i 2. ægteskab.

15/2/2/4/5/1/1

Johanne Nielsen, født 6/2 1976 Sverige.

15/2/2/4/5/1/2

Jonatha Nielsen, født 20/11 1979 Sverige.

15/2/2/4/5/2

Marianne Nielsen, født 23/7 1947 Kbhvn. Gift 1.g. 9/6 1967 Kbhvn.
Stig Jørgensen, født 8/2 1946 Kbhvn. Gift 2.g. 19/2 1982 Ballerup
Mogens Andersen, født 17/11 1938 Kbhvn., elektriker. Bopæl Skov-
lunde.

2 børn i 1. ægteskab.

1 barn i 2. ægteskab.

15/2/2/4/5/2/1

Mads Jørgensen, født 23/7 1972.

15/2/2/4/5/2/2

Trine Jørgensen, født 6/11 1975.

15/2/2/4/5/2/3

Rune Andersen, født 3/7 1982.

15/2/2/5

Mette Nielsine Nielsen, født 18/8 1878 Sønderho, død 29/1 1960 Nordby. Gift
10/1 1907 Nordby Peder Jensen Pedersen, født 16/11 1876 Nordby, død 25/4
1955 Nordby, styrmand.

2 børn.

15/2/2/5/1

Sigrid Harriet Pedersen, født 26/3 1909 Nordby, sygeplejerske. Gift
28/12 1939 Nordby Martin Svane, født 23/3 1915 Sundby, Mors, sogne-
præst. Bopæl Kbhvn.

3 børn.

15/2/2/5/1/1

Birgit Margrethe Svane, født 1/1 1942, psykiater. Gift, men ægte-
skabet opløst.

3 børn.

15/2/2/5/1/1/1

Anne Meidahl.

15/2/2/5/1/1/2

Jens Meidahl.

15/2/2/5/1/1/3

Niels Meidahl.

15/2/2/5/1/2

Børge Svane, født 4/6 1945, læge. Gift Marianne Bangsgaard, læ-
rer. Bopæl Tåstrup.

3 børn.

15/2/2/5/1/2/1

Christian Svane.

15/2/2/5/1/2/2

Ulla Svane.

15/2/2/5/1/2/3

Morten Svane.

15/2/2/5/1/3

Elin Elisabeth Svane, født 23/11 1946, overlærer. Gift Ivar Bertelsen, født ?, skoleinspektør. Bopæl Sørby Magle.

2 børn.

15/2/2/5/1/3/1

Søren Bertelsen.

15/2/2/5/1/3/2

Lise Bertelsen.

15/2/2/5/2

Poul Marius Ulsdal (navneforandring fra Pedersen), født 22/11 1913 Nordby, sognepræst. Gift 1/7 1939 Kbhvn. Doris Angenia Kirstine Christoffersen, født 23/3 1914 Kbhvn. (Begge har fået slettet mellemnavne). Bopæl Esbjerg.

5 børn.

15/2/2/5/2/1

Lise Pedersen Ulsdal, født 29/7 1942 Hejls. Gift 21/3 1969 Kong Haakons kirke, Kbhvn. Arne Beisland, født 10/11 1942 His, Arendal, Norge. Bopæl Norge.

3 børn.

15/2/2/5/2/1/1

Nils Beisland, født 17/11 1971 Nairobi, Kenya.

15/2/2/5/2/1/2

Jens Beisland, født 13/12 1973 Lund, Sverige.

15/2/2/5/2/1/3

Bjørn Beisland, født Helsingborg, Sverige.

15/2/2/5/2/2

Inge Ulsdal, født 20/12 1944 Hejls. Gift 29/12 1965 Nordby Asger Fænk (født Jensen), født 13/5 1942 Esbjerg. Bopæl Esbjerg.

2 børn.

15/2/2/5/2/2/1

Peter Fænk, født 4/12 1966 Hemmet.

15/2/2/5/2/2/2

Søren Fænk, født 29/3 1972 Esbjerg.

15/2/2/5/2/3

Kaj Peder Ulsdal, født 24/10 1946 Hejls. Gift 25/3 1978 Bramdrup Inga Nissen, født 17/7 1947 Havighorst ved Lybæk. Bopæl Kolding.

1 barn.

15/2/2/5/2/3/1

Cecilie Ulsdal, født 5/1 1972 Kolding.

15/2/2/5/2/4

Anker Ulsdal, født 4/9 1948 Hejls, lærer. Gift 24/7 1976 Brande Marie Andersen, født 1/2 1954 Them, lærer. Bopæl Vejen.

2 børn.

15/2/2/5/2/4/1

Jakob Oldefar Ulsdal, født 31/8 1978 Kolding.

15/2/2/5/2/4/2

Mette Ulstdal, født 9/4 1981 Kolding.

15/2/2/5/2/5

Lars Ulstdal, født 16/1 1957 Kolding. Bopæl Kbhvn.

15/2/2/6

Hans Thøgersen Nielsen, født 24/11 1881 Sønderho, død 6/4 1962 Kbhvn., sadelmager, fhv. restauratør, formand for Fanøforeningen i Kbhvn. Gift ? Ane Nielsen, født 14/12 1883 Egens, Mols, død 15/5 1970 Kbhvn.

1 barn.

15/2/2/6/1

Frode Skødt Nielsen, født 30/6 1911 Kbhvn., død 16/6 1966 New York. Gift 23/11 1935 Kbhvn. Edith Martinsen, født 13/12 1910 Kbhvn. Bopæl New York.

2 børn.

15/2/2/6/1/1

Hans Skødt Nielsen, født 17/1 1938 Kbhvn., maskinist. Gift 9/5 1964 Kbhvn. Tove Hansen, født 9/3 1942 Kbhvn. Bopæl New York. 2 børn.

15/2/2/6/1/1/1

Tina Nielsen, født 29/12 1964 New York, lærer.

15/2/2/6/1/1/2

Erik Nielsen, født 19/7 1969 New York.

15/2/2/6/1/2

Hanne Skødt Nielsen, født 29/7 1951 Kbhvn. Gift 20/3 1982 Boston Jeffery Grey, født 10/6 1951 Boston, administrator. Bopæl Croton, New York.

2 børn.

15/2/2/6/1/2/1

Lindsay Grey, født 12/9 1982 Boston.

15/2/2/6/1/2/2

Tyler Grey, født 5/2 1987 Croton, New York.

15/2/3

Dorthea Kjerstine Nielsen, født 3/8 1842 Sønderho, død 12/9 1928 Sønderho. Gift 14/2 1866 Sønderho Thomas Hansen Brinch, født 6/10 1839 Sønderho, død 8/1 1915 Sønderho, skibsfører.

5 børn. se 15/4/3/4.

15/2/4

Cathrine Nielsen, født 11/11 1844 Sønderho, død 29/6 1893 Sønderho. Gift 14/2 1866 Sønderho Søren Nielsen Anthonisen, født 5/1 1843 Sønderho, rimeligvis forlist nov. 1876 på rejse fra England til Danmark. Ingen efterretning om Deres skæbne haves, skibsfører.

4 børn. se 26/10/8.

15/2/5

Niels Thøger Nielsen, født 7/10 1847 Sønderho, død 8/5 1853 Sønderho.

15/3

Abelone Nielsdatter, født 31/1 1811 Sønderho, død 21/8 1876 Sønderho. Gift 27/1 1859 Sønderho Anders Simon Jensen, født 11/10 1807 Nordby, død 26/4 1861 Sønderho, bådfører.

0 børn. se 18321.

15/4

Kirstine Nielsdatter, født 26/9 1813 Sønderho, død 25/2 1829 Sønderho.

15/5

Søren Nielsen Thøgersen, født 21/1 1817 Sønderho, druknet 31/10 1878, faldt overbord - rimeligvis af sindssyge - fra dampfærgen i Lillebælt, skibsfører. Hans skænkede en brig »Anne Cathrine« til Sønderho kirke. Gift 5/2 1837 Sønderho Anne Cathrine Jepsdatter, født 7/7 1817 Sønderho, død 9/8 1892 Sønderho.

7 børn. se 53/2/2/9/5.

15/5/1

Jeppe Andersen Thøgersen, født 22/12 1836 Sønderho, død 19/6 1844 Sønderho.

15/5/2

Niels Søren Thøgersen, født 4/9 1840 Sønderho, død 26/11 1913 Esbjerg, skibsfører. Gift 26/2 1862 Sønderho Cecilie Jerne, født 11/9 1840 Sønderho, død 15/5 1913 Esbjerg.

5 børn. se 6/2/1.

15/5/3

Anthonis Hansen Thøgersen, født 5/8 1843 Sønderho, konf. 1858.

15/5/4

Jeppe Andersen Thøgersen, født 27/10 1845 Sønderho, død 28/4 1911 Esbjerg, købmand. Gift 1.g. 6/6 1869 Sønderho Mette Poulsen, født 13/2 1847 Sønderho, død 17/2 1879 Sønderho. Gift 2.g. 4/9 1881 Stege Johanne Hedvig Jensen, født 12/4 1842 Varde, død 18/12 1921 Esbjerg.

0? børn i 1. ægteskab. se 8/4/2.

15/5/5

Andreas Peter Thøgersen, født 7/11 1848 Sønderho, død 10/12 1908 Esbjerg, styrmand, forvalter ved D.F.D.S. Gift 12/7 1872 Sønderho Anne Ibsen, født 27/8 1852 Sønderho, død 6/12 1919 Esbjerg.

12 børn. se 27/1/2/6

15/5/6

Anne Sørine Thøgersen, født 19/7 1851 Sønderho, død 4/6 1931 Kbhvn. Gift 19/6 1872 Sønderho Niels Nissen, født 31/1 1849 Sønderho, død 12/12 1903 af forgiftning under forsøg på at redde et par af sine folk, der på hans skib var blevet bedøvet af giftige gasarter, skibsfører.

5 børn. se 27/1/1/4.

15/5/7

Søren Nielsen Thøgersen, født 26/2 1854 Sønderho, død 11/4 1932 Kbhvn., skibsfører. Gift 1/3 1876 Sønderho Anne Jessine Jessen, født 27/4 1854 Sønderho, død 22/6 1929 Kbhvn.

4 børn. se 30/2/2/8/5.

15/5/7/1

Anna Thøgersen, født 7/12 1877 Sønderho, død 14/7 1898 Århus.

15/5/7/2

Søren Nielsen Thøgersen, født 3/5 1879 Sønderho, død 13/5 1879 Sønderho.

15/5/7/3

Cathrine Sørine Thøgersen, født 13/9 1885 Sønderho, død 30/10 1964 Kbhvn. Gift 11/2 1910 Sundby kirke Johannes Vilhelm Jensen, født 4/3 1885 Kbhvn., død 29/8 1940 Kbhvn., smed.

4 børn.

15/5/7/3/1

Alfred Thøgersen Jensen, født 25/12 1908 Haslev, kordegni i Tårnby. Gift 26/5 1935 Filips Kirken Ellen Mårtenson, født 2/4 1908 Kbhvn., død 11/3 1967 Kbhvn. Bopæl Kbhvn.

2 børn.

15/5/7/3/1/1

Kirsten Thøgersen Jensen, født 4/7 1936 Kbhvn., lærer, organist. Gift 11/2 1961 Tårnby Bjarne Schou, født 24/3 1936 Skanderborg, lærer. Bopæl Svinninge.

4 børn.

15/5/7/3/1/1/1

Anne Kathrine Schou, født 7/12 1961 Tårnby.

15/5/7/3/1/1/2

Kristian Schou, født 4/3 1964 Svinninge.

15/5/7/3/1/1/3

Malene Schou, født 23/5 1967 Svinninge.

15/5/7/3/1/1/4

Søren Schou, født 21/12 1971 Svinninge.

15/5/7/3/1/2

Jørgen Thøgersen Jensen, født 28/9 1938 Kbhvn., adm. direktør. Gift 28/5 1966 Bodilsker Gunvor Grønbech, født 17/12 1942 Bornholm, sundhedsplejerske. Bopæl Sundby.

2 børn.

15/5/7/3/1/2/1

Marianne Grønbech, født 23/4 1967 Kbhvn.

15/5/7/3/1/2/2

Maria Grønbech Jensen, født 8/4 1974 Kbhvn.

15/5/7/3/2

Hertha Thøgersen Jensen, født 6/11 1918 Sundby, død 30/10 1974 Kbhvn. Gift 27/5 1939 Højdevangs kirken Svend Hall-Andersen, født 15/1 1911 Kbhvn., død 25/9 1969 Kbhvn., kontorchef.

3 børn.

15/5/7/3/2/1

Bent Vilhelm Hall-Andersen, født 8/12 1941 Kbhvn., akademiingeniør. Gift 7/8 1965 Simon Peters kirke Hanne Fink Jensen, født 9/7 1943 Kbhvn., lægesekretær. Bopæl Sundby.

2 børn.

15/5/7/3/2/1/1

Henriette Hall-Andersen, født 9/5 1967 Kbhvn.

15/5/7/3/2/1/2

Annemette Hall-Andersen, født 2/2 1970 Kbhvn.

15/5/7/3/2/2

Peter Holger Hall-Andersen, født 20/1 1945 Kbhvn., lærer. Gift 29/5 1966 Kastrup Bente Fischer, født 19/5 1946 Kbhvn., fritidspædagog. Bopæl Kastrup.

3 børn.

15/5/7/3/2/2/1

Jacob Hall-Andersen, født 14/6 1968 Kbhvn.

15/5/7/3/2/2/2

Ditte Hall-Andersen, født 22/8 1973 Kbhvn.

15/5/7/3/2/2/3

Johannes Hall-Andersen, født 22/5 1978 Kbhvn.

15/5/7/3/2/3

Jens Orla Hall-Andersen, født 14/2 1952 Kbhvn., lærer. Gift 25/10 1975 Sundby Gitte Laursen, født 31/1 1955 Frederiksberg, teknisk assistent. Bopæl Sundby.

3 børn.

15/5/7/3/2/3/1

Benjamin Hall-Andersen, født 12/6 1977 Kbhvn.

15/5/7/3/2/3/2

Julie Hall-Andersen, født 5/11 1980 Kbhvn.

15/5/7/3/2/3/3

Katrine Hall-Andersen, født 21/2 1983 Kbhvn.

15/5/7/3/3

Anny Thøgersen Jensen, født 22/12 1921 Sundby, død 9/12 1979 Strø, laboratorieass. Gift 18/1 1974 Samuelskirken Ole Michal Jacobsen, født 19/5 1919 Vaagø, Færøerne, død 26/5 1983 Strø, lektor.

15/5/7/3/4

John Vilhelm Thøgersen Jensen, født 6/6 1924 Kbhvn., direktør. Gift 21/6 1950 Springfield, Vermont, U.S.A. Rachel Hoisington, født 19/5 1926 Springfield, Vermont. Bopæl Perkinsville, U.S.A.

2 børn.

15/5/7/3/4/1

Lillian Thøgersen Jensen, født 1/3 1956 Paris. Gift 8/10 1983 Springfield Paul Giangreco, født 3/11 1951 Brooklyn, New York, project manager. Bopæl Brooklyn.

1 barn.

15/5/7/3/4/1/1

Karen Agnes Giangreco, født 29/1 1985 MT. Laurel.

15/5/7/3/4/2

Jens Thøgersen Jensen, født 10/8 1957 Springfield, Vermont, ingeniør. Gift 1/1 1983 Cathy Foley, født 28/7 1958 Providence, Rhode Island.



Søren Nielsen Thøgersen f. 26/2 1854.

15/5/7/4

Anne Thøgersen, født 27/11 1898 Århus, død 6/9 1926 Kbhvn., sygeplejerske.

15/6

Dorthea Nielsdatter, født 16/1 1819 Sønderho, død 3/2 1884 Sønderho.

16.

Karen Nielsdatter, født 7/6 1786 Sønderho, død 15/8 1856 Sønderho. Gift 22/1 1805 Sønderho Anthonis Mathisen Jessen, født 9/8 1782 Sønderho, død 2/7 1852 Sønderho, skibsfører. 8 børn. se 32/2/1/5.

16/1

Abelone Anthonisdatter, født 14/10 1805 Sønderho, død 16/5 1872 Sønderho. Gift 1.g. 19/2 1830 Sønderho Søren Hansen Thygesen, født 25/3 1804 Sønderho, druknet 1833, skibsfører. Gift 2.g. 9/7 1856 Sønderho Niels Poulsen, født 16/10 1799 Sønderho, død 13/4 1873 Sønderho, skibsfører.

3 børn i 1. ægteskab. se 57/5/1/3/4.

0 børn i 2. ægteskab. se 40/7/3/10.

16/1/1

Ellen Sørensdatter, født 12/8 1830 Sønderho, død 22/3 1878 Sønderho. Gift 4/12 1850 Sønderho Hans Pedersen Harreby, født 29/7 1811 Sønderho, død 26/10 1882 Sønderho, skibsfører.

1 barn. se 12/8.

16/1/2

Karen Sørensdatter, født 20/10 1831 Sønderho, død 2/6 1882 Sønderho. Gift 14/1

1858 Sønderho Jes Madsen, født 9/3 1831 Sønderho, død 12/3 1870 Rio de Janeiro af den gule feber, sømand.

3 børn. se 30/7/9/1.

16/1/2/1

Mads Jessen, født 16/11 1858 Sønderho, død 2/12 1929 Sønderho, fyrskibskok. Gift 10/1 1888 Sønderho Karen Poulsen, født 14/6 1859 Sønderho, død 9/1 1941 Sønderho.

5 børn. se 34/1/4/6/1/2.

16/1/2/1/1

Jes Nielsen Jessen, født 3/11 1888 Sønderho, død 18/10 1956 Helsingør, overmatros. Gift 5/1 1913 Hjørring Sørine Kristiane Lund, født 23/6 1887 Hjørring, død 23/2 1978 Helsingør.

4 børn.

16/1/2/1/1/1

Max Karl Lund Jessen, født 21/9 1913 Esbjerg, kasserer. Gift 6/3 1948 Rønne Agnete Myhre Jørgensen, født 7/9 1925 Svaneke. Bopæl Helsingør.

5 børn.

16/1/2/1/1/1/1

Tom Lund Jessen, født 29/12 1948 Helsingør, værkfører. Gift 17/4 1976 Arninge Anne Marie Bærentsen, født 3/6 1949. Bopæl Hillested pr. Maribo.

2 børn.

16/1/2/1/1/1/1/1

Katrine Lund Jessen, født 5/2 1976 Helsingør.

16/1/2/1/1/1/1/2

Karoline Lund Jessen, født 17/6 1981 Nykøbing Falster.

16/1/2/1/1/1/2

Kirsten Lund Jessen, født 7/6 1951 Helsingør, typograf. Gift 2/6 1973 Gurre Aksel Kristian Hansen, født 4/8 1945 Hegnsvig, rejsemontør. Bopæl Helsingør.

2 børn.

16/1/2/1/1/1/2/1

Jes Myhre Hansen, født 20/11 1973 Helsingør.

16/1/2/1/1/1/2/2

Stine Lund Hansen, født 7/5 1979 Helsingør.

16/1/2/1/1/1/3

Birgitte Lund Jessen, født 2/4 1953 Helsingør, sygehjælper og Claus Jørgen Christensen, født 24/6 1951 Helsingør, maskinarbejder. Bopæl Helsingør.

1 barn.

16/1/2/1/1/1/3/1

Mick Jørgen Christensen, født 10/3 1974 Helsingør.

16/1/2/1/1/1/4

Birte Lund Jessen, født 4/12 1955 Helsingør, hospitalsmedhjælper og Carsten Jørgensen, født 8/7 1949, vognmand. Bo-

pæl Hornbæk.

1 barn.

16/1/2/1/1/1/4/1

Camilla Jørgensen, født 22/7 1978 Helsingør.

16/1/2/1/1/1/5

Helle Lund Jessen, født 25/3 1959 Helsingør, typotekniker og Peter Christiansen, født 6/3 1958 Helsingør, mekaniker. Bopæl Helsingør.

1 barn.

16/1/2/1/1/1/5/1

Line Lund Christiansen, født 3/11 1984 Hillerød.

16/1/2/1/1/2

Bent Lund Jessen, født 1917 Esbjerg, død 1917 Esbjerg.

16/1/2/1/1/3

Bent Lund Jessen, født 26/6 1918 Esbjerg, død 4/3 1970 Helsingør, telegrafist. Gift 1.g. Milli Nilsson, født 9/4 1917 Sverige. Ægteskabet opløst. Gift 2.g. 16/6 1960 Kbhvn. Ester Kathrine Kristensen, født 5/1 1924 Ålborg. Bopæl Helsingør.

2 børn i 1. ægteskab.

1 barn i 2. ægteskab.

16/1/2/1/1/3/1

Christa Margit Jessen, født 23/11 1948 Helsingør. Gift 16/5 1970 Hillerød Dan Jensen, født 12/11 1941, mekaniker. Bopæl Ganløse.

2 børn.

16/1/2/1/1/3/1/1

Dorthe Carina Jensen, født 12/11 1971 Hillerød.

16/1/2/1/1/3/1/2

Dina Charlotte Jensen, født 30/4 1979 Hillerød.

16/1/2/1/1/3/2

Nina Bente Jessen, født 11/5 1950 Helsingør. Gift 1.g. 19/11 1971 Helsingør Leif Brandt Larsen, født 19/6 1949 Helsingør. Ægteskabet opløst. Gift 2.g. Henning Anker Petersen, født 20/5 19?, styrmand. Bopæl Helsingør.

1 barn i 1. ægteskab.

16/1/2/1/1/3/2/1

Benedikte Brandt Larsen, født 16/7 1970 Helsingør.

16/1/2/1/1/3/3

Susanne Lund Jessen, født 22/11 1960 Helsingør og Rene Mollerup, født 25/10 1960. Bopæl Helsingør.

1 barn.

16/1/2/1/1/3/3/1

Michelle Mollerup, født 15/7 1984 Helsingør.

16/1/2/1/1/4

Harald Lund Jessen, født 18/9 1924 Esbjerg, ingeniør. Gift /6 1949 Hjørring Asta Nielsen, født 10/11 1918 Kbhvn. Bopæl Allerød.

16/1/2/1/2

Niels Poulsen Jessen, født 10/1 1891 Sønderho, død 1943 U.S.A., skrædder i Ohio. Gift Helga Olivia Dahlin, født 12/11 1886 Sverige, død i slutningen af 1950erne.

3 børn.

16/1/2/1/2/1

Inga Agnete Jessen, født 18/6 1916.

16/1/2/1/2/2

Jørgen Gert Jessen, født 1918.

16/1/2/1/2/3

Birthe Elise Jessen, født 17/1 1922.

16/1/2/1/3

Karen Jessen, født 25/7 1894 Sønderho, død 12/10 1973 Mariager. Gift 4/11 1919 Mariager Niels Peter Nielsen, født 2/11 1895 Mariager, død 15/6 1958 Mariager, malermester.

2 børn.

16/1/2/1/3/1

Kaj Abraham Nielsen, født 10/2 1920 Mariager, død 27/1 1975 Mariager, malermester. Gift 15/5 1947 Udbyneder Kirstine Nielsen, født 10/3 1927 Sønderholm. Bopæl Mariager.

2 børn.

16/1/2/1/3/1/1

Peter Gert Nielsen, født 27/3 1950 Mariager, overlærer. Gift 10/6 1972 Hobro Anne Grethe Vrå, født 8/6 1951 Hobro. Bopæl Kjellerup Sjørlev.

3 børn.

16/1/2/1/3/1/1/1

Mads Peter Vrå Nielsen, født 9/8 1973 Skive.

16/1/2/1/3/1/1/2

Simon Peter Vrå Nielsen, født 22/6 1976 Sjørlev.

16/1/2/1/3/1/1/3

Signe Vrå Nielsen, født 18/5 1981 Sjørlev.

16/1/2/1/3/1/2

Anette Nielsen, født 10/1 1965 Mariager.

16/1/2/1/3/2

Gerda Nielsen, født 17/5 1921 Mariager, oldfrue. Bopæl Mariager.

16/1/2/1/4

Marie Jessen, født 20/6 1897 Sønderho, død 7/6 1968 Sønderho.

1 barn.

16/1/2/1/4/1

Erna Jessen, født 13/11 1933 Sønderho. Gift 1.g. 11/6 1955 Palle Christian Vilhelm Poulsen, født 20/7 1924. Ægteskabet opløst. Gift 2.g. 21/4 1972 Willy Gustav Jensen, født 27/10 1926 Marie, Bornholm, kapelbetjent. Bopæl Dragør.

2 børn i 2. ægteskab.

16/1/2/1/4/1/1

Sonnich Jessen Jensen, født 15/9 1973 Kbhvn.

16/1/2/1/4/1/2

Sasser Jessen Jensen, født 3/3 1976 Kbhvn.

16/1/2/1/5

Agnes Mathilde Jessen, født 1/8 1899 Sønderho, død 23/8 1979 Helsingør. Gift 12/10 1920 Herning Åge Sålids Petersen, født 25/1 1895 Herning, død 4/1 1976 Helsingør, sadelmager.

4 børn.

16/1/2/1/5/1

Ketty Sålids Petersen, født 27/12 1920 Herning, død 9/12 1964. Gift 1/5 1954 Ove Sandstrøm, født 1/11 1919, fuldmægtig.

16/1/2/1/5/2

Willy Sålids Petersen, født 18/8 1923 Esbjerg, smed. Gift 10/8 1959 Inger Kongsbak Sørensen, født 12/2 1935.

1 barn.

16/1/2/1/5/2/1

Ole Sålids Petersen, født 6/6 1967.

16/1/2/1/5/3

Asta Sålids Petersen, født 1/10 1924 Esbjerg, kontorassistent.

16/1/2/1/5/4

Birthe Sålids Petersen, født 24/3 1930. Gift 12/2 1949 Jan Dyrhauge Hansen, født 28/7 1926, fabrikant.

1 barn.

16/1/2/1/5/4/1

Lone Dyrhauge Hansen, født 21/11 1948. Gift 8/5 1971 Ib Christiansen, født 5/5 1948, elektrotekniker.

2 børn.

16/1/2/1/5/4/1/1

Jacob Dyrhauge Christiansen, født 30/4 1975.

16/1/2/1/5/4/1/2

Jesper Dyrhauge Christiansen, født 20/4 1977.

16/1/2/2

Niels Poulsen Jessen, født 16/10 1863 Sønderho, død ?

16/1/2/3

Johanne Cathrine Jessen, født 20/10 1869 Sønderho, død 6/6 1947 Sønderho. Gift 28/10 1894 Sønderho Niels Poulsen, født 25/12 1870 Sønderho, død 1951 Sønderho, styrmand.

2 børn. se 34/1/4/6/1/6.

16/1/2/3/1

Marius Poulsen, født 15/8 1895 Sønderho, død 24/3 1982 Gentofte, hovmester. Gift 9/7 1922 Frederiksberg Dagny Sørensen, født 14/4 1898 Sønderho, død 22/9 1984 Gentofte.

2 børn. se 18961/3.

16/1/2/3/1/1

Ervin Poulsen, født 12/3 1926 Frederiksberg, ingeniørdocent,

cand. polyt., R.D. Gift 27/10 1962 Nivå Edith Jørgensen, født 12/9 1929 Gladsaxe, fysioterapeut. Bopæl Kokkedal.

2 børn.

16/1/2/3/1/1/1

Karin Poulsen, født 12/11 1963 Hørsholm, stud. mag. scient.

16/1/2/3/1/1/2

Niels Ervin Poulsen, født 14/7 1967 Kbhvn., gymnasieelev.

16/1/2/3/1/2

Elin Poulsen, født 22/7 1931 Frederiksberg.

16/1/2/3/2

Jessy Cathrine Poulsen, født 11/8 1898 Sønderho, død 1934 Sønderho.

16/1/3

Hans Sørensen Thygesen, født 19/9 1833 Sønderho, druknet 1888, skibsfører. Gift 6/2 1862 Sønderho Abelone Hansen, født 14/12 1840 Sønderho, død 13/6 1874 Sønderho.

4 børn. se 42/3/1/13/3.

16/1/3/1

Abelone Thygesen, født 1/11 1862 Sønderho, død 27/7 1893 Sønderho. Gift 27/11 1889 Sønderho Svend Nielsen Sonnichsen, født 31/7 1861 Sønderho, død England.

1 barn. se 7/2/1/5.

16/1/3/2

Kirsten Hansine Thygesen, født 5/11 1865 Sønderho, død 30/9 1938 Nordby. Gift 8/1 1888 Sønderho Hans Peder Hansen, født 14/3 1862 Sønderho, død 18/12 1927 Sønderho, styrmand.

5 børn. se 11/8/8.

16/1/3/3

Dødfødt pige, født 12/8 1872 Sønderho.

16/1/3/4

Sørine Thygesen, født 27/7 1873 Sønderho, død ? Esbjerg. Gift 27/3 1898 Sønderho Niels Peter Pedersen, født 19/5 1872 Sønderho, død /8 1962 Esbjerg, mejerist, senere vaskeriejer i Esbjerg.

6 børn se 19/3/3/1/2.

16/2

Mathis Anthonisen, født 20/11 1807 Sønderho, død 26/11 1807 Sønderho.

16/3

Mathis Anthonisen, født 8/11 1809 Sønderho, død ?

16/4

Anne Anthonisdatter, født 21/5 1813 Sønderho, død 26/1 1867 Sønderho. Gift 19/7 1838 Sønderho Jens Hansen Mandø, født 12/10 1813 Sønderho, død 20/1 1904 Sønderho, skibsfører.

6 børn. se 30/1/5/3.

16/4/1

Karen Jensen, født 26/9 1838 Sønderho, død 1/4 1890 Nordby. Gift 28/7 1869 Sønderho Hans Peter Jørgensen, født 19/8 1840 Christianshavn, død 13/6 1915 Nordby, smedemester.

0? børn. se 18693.

16/4/2

Hans Jensen, født 10/4 1841 Sønderho, død 21/12 1841 Sønderho.

16/4/3

Anthonis Mathiesen Jensen, født 23/10 1842 Sønderho, død 6/3 1938 Sønderho, skibsfører. Gift 11/2 1868 Sønderho Mette Poulsen, født 18/11 1843 Sønderho, død 10/5 1912 Sønderho.

5 børn. se 7/1/3/3.

16/4/4

Mette Jensen, født 7/12 1845 Sønderho, død 24/4 1902 Brooklyn. Gift 1.g. 15/2 1871 Sønderho Niels Jessen Nissen, født 15/9 1845 Sønderho, druknet 3/-4/12 1871, styrmand. Gift 2.g. 9/2 1876 Sønderho Jeppe Pedersen Aarre, født 19/8 1852 Sønderho, død ? Brooklyn, styrmand.

1 barn i 1. ægteskab. se 14/4/3/1.

5 børn i 2. ægteskab. se 14/3/3/1.

16/4/5

Abelone Jensen, født 24/7 1849 Sønderho, død ? V. Vedsted. Gift 1.g. 24/2 1878 Sønderho Jens Søren Thygesen, født 8/10 1851 Sønderho, druknet ? Gift 2.g. 14/3 1890 Sønderho Morten Hansen, født 26/3 1860 Sønderho, død ? Esbjerg.

1 barn i 1. ægteskab. se 45/7/1/1/8/1.

1 barn i 2. ægteskab. se 26/1/1/1.

16/4/5/1

Thomas Hansen Thygesen, født 25/11 1880 Sønderho, død 30/6 1967 Sønderho, hovmester. Gift 31/1 1904 Sønderho Sidsel Cathrine Hansen, født 23/8 1884 Sønderho, død 10/11 1959 Sønderho.

4 børn. se 48/3/5/1/1/3/5/1.

16/4/5/1/1

Lene Jensine Thygesen, født 3/9 1904 Sønderho, død 16/2 1988 Kbhvn.

16/4/5/1/2

Adolf Hansen Thygesen, født 4/6 1907 Sønderho, død 28/6 1986 Struer, mejerist. Gift 18/2 1927 Svenstrup, Als Anna Dorthea Andresen, født 10/4 1908 Svenstrup, død 31/5 1977 Svenstrup.

4 børn.

16/4/5/1/2/1

Lilli Kathrine Thygesen, født 27/2 1928 Svenstrup. Gift 1/3 1947 Svenstrup Jørgen Bruncke, født 19/10 1924 Svenstrup, snedkermeister. Bopæl Svenstrup.

4 børn.

16/4/5/1/2/1/1

Bjørn Allan Bruncke, født 21/6 1947 Svenstrup, typograf. Gift 16/2 1975 Soutport Nerise Reed, født 26/6 1957 Soutport, Queensland, kontorass. Bopæl Sydney, Australien.

2 børn.

16/4/5/1/2/1/1/1

Simon Leigh Bruncke, født 3/5 1980 Australien.

16/4/5/1/2/1/1/2

Lee Anna Bruncke, født 20/4 1985 Australien.

16/4/5/1/2/1/2

Finn Erik Bruncke, født 9/7 1951 Svenstrup, lærer. Gift 29/9 1979 Sønderborg Dorde Nyhold Hansen, født 1/1 1952 Odense, sygeplejerske. Bopæl Dybbøl.

2 børn.

16/4/5/1/2/1/2/1

Mikkel Bruncke, født 23/6 1977 Haderslev.

16/4/5/1/2/1/2/2

Anne Dorde Bruncke, født 22/6 1979 Sønderborg.

16/4/5/1/2/1/3

Vagn Jørgen Bruncke, født 1/9 1952 Sønderborg, automekanikermester. Gift 18/2 1978 Nordborg Gunhild Marie Jensen, født 20/4 1954 Guderup, lærer. Bopæl Stevning.

2 børn.

16/4/5/1/2/1/3/1

Benita Bruncke, født 28/7 1978 Sønderborg.

16/4/5/1/2/1/3/2

Helena Bruncke, født 18/5 1983 Sønderborg.

16/4/5/1/2/1/4

Birthe Bruncke, født 9/4 1964 Svenstrup, kontorassistent. Bopæl Nordborg.

16/4/5/1/2/2

Edith Helene Thygesen, født 13/12 1930 Svenstrup. Gift 28/12 1958 Svenstrup Alf Kjær, født 11/7 1933 Haderslev, snedker. Bopæl Oslo, Norge.

3 børn.

16/4/5/1/2/2/1

Even Kjær, født 27/6 1958 Oslo, tømrer. Gift 23/8 1985 Oslo Eli Wiik, født 2/12 1961 Oslo, sekretær. Bopæl Oslo, Norge.

16/4/5/1/2/2/2

Marianne Kjær, født 24/2 1961 Oslo, bankfunktionær. Gift 7/5 1983 Høybråten kirke Geir Kristoffersen, født 28/12 1959 Oslo, elektroingeniør (taget Kjær som familienavn). Bopæl Oppegård, Norge.

1 barn.

16/4/5/1/2/2/2/1

Lene Kjær, født 7/5 1984 Oslo.

16/4/5/1/2/2/3

Arne Kjær, født 5/1 1968 Oslo.

16/4/5/1/2/3

Henry Hansen Thygesen, født 16/1 1932 Svenstrup, snedker. Gift 25/7 1959 Havnbjerg Rita Andresen, født 12/12 1935 Havnbjerg. Bopæl Augustenborg.

3 børn.

16/4/5/1/2/3/1

Hans Thygesen, født 12/2 1961 Sønderborg, overkonstabel.
Bopæl Toftlund.

16/4/5/1/2/3/2

Keld Thygesen, født 27/3 1962 Sønderborg, værktøjsmager.
Bopæl Augustenborg.

16/4/5/1/2/3/3

Lars Thygesen, født 20/8 1965 Sønderborg, smedelærling.

16/4/5/1/2/4

Anne Grethe Thygesen, født 27/9 1934 Augustenborg. Gift 8/10
1955 Sønderborg Flemming Gottschalk, født 23/6 1933 Havnbjerg,
skatterevisor. Bopæl Ballerup.

3 børn.

16/4/5/1/2/4/1

Kim Gottschalk, født 8/4 1957 Ballerup, civiløkonom. Bopæl
Holte.

16/4/5/1/2/4/2

Ole Gottschalk, født 29/7 1961 Ballerup, bankass. Bopæl
Kbhvn.

16/4/5/1/2/4/3

Rune Gottschalk, født 19/1 1964 Ballerup, kontorelev. Bopæl
Søborg.

16/4/5/1/3

Martin Albert Thygesen, født 22/9 1908 Sønderho, møbelsnedker. Gift
28/4 1935 Århus Elin Viola Christine Rasmussen, født 11/9 1915 Århus.
Bopæl Sønderho.

3 børn.

16/4/5/1/3/1

Liss Thygesen, født 27/12 1935 Århus. Gift 29/3 1956 Esbjerg Hans
Henri Ibsen, født 14/9 1932 Sønderho, toldsekretær. Ægteskabet
opløst. Bopæl Esbjerg.

2 børn. se 27/1/6/2/5/1.

16/4/5/1/3/2

Inge Thygesen, født 4/12 1941 Århus. Gift 23/3 1963 Sønderho Kurt
Beck, født 5/10 1942 Esbjerg, overtoldassistent. Bopæl Sædding.
2 børn.

16/4/5/1/3/2/1

Vivian Beck, født 16/12 1964 Esbjerg.

16/4/5/1/3/2/2

Karina Beck, født 1/7 1967 Esbjerg.

16/4/5/1/3/3

Thomas Bent Thygesen, født 29/3 1949 Århus, smed- og maskinar-
bejder. Gift 28/3 1970 Nordby Pia Lauridsen, født 22/11 1949 Nord-
by. Bopæl Havnbjerg.

2 børn.

16/4/5/1/3/3/1

Martin Thygesen, født 24/8 1970 Esbjerg.

16/4/5/1/3/3/2

Peder Thygesen, født 22/5 1973 Esbjerg.

16/4/5/1/4

Anna Margrethe Thygesen, født 22/12 1911 Sønderho. Gift 10/6 1935
Kbhvn. Orla Bonnavent-Jensen, født 18/1 1900 Kbhvn., død 18/1 1964
Kbhvn., gartner. Bopæl Næstved.

1 barn.

16/4/5/1/4/1

Gerda Bonnavent-Jensen, født 7/10 1936 Kbhvn. Gift 13/4 1957
Kbhvn. Henning Ahlgren Hansen, født 19/9 1932 Kbhvn., død 16/9
1979 Kbhvn. Bopæl Gelsted.

2 børn.

16/4/5/1/4/1/1

Erik Ahlgren Hansen, født 9/9 1960 Kbhvn.

16/4/5/1/4/1/2

Karen Ahlgren Hansen, født 27/12 1963 Kbhvn.

16/4/6

Hans Jensen, født 5/10 1852 Sønderho, død 14/7 1923 Sønderho, skibsfører. Gift
18/10 1876 Sønderho Maren Hansen, født 16/2 1853 Sønderho, død 23/6 1937
Sønderho.

6 børn. se 11/8/5.

16/5

Lene Anthonisdatter, født 16/10 1815 Sønderho, død 3/8 1840 Sønderho.

16/6

Dødfødt dreng, født 1/10 1818 Sønderho.

16/7

Dødfødt dreng, født 7/8 1819 Sønderho.

16/8

Niels Anthonisen, født 27/12 1825 Sønderho, død 27/12 1825 Sønderho.

SØSKENDERÆKKE NR. 29

FAR NR. 49/1/4

MOR NR. 45/9

1. Mads Johansen.
Født 13/11 1756 i Sønderho. Død 10/11 1827 i Sønderho.
2. Edel Johannesdatter.
Født 9/8 1759 i Sønderho. Død 24/1 1760 i Sønderho.
3. Edel Johannesdatter.
Født 9/12 1760 i Sønderho. Død 8/3 1843 i Sønderho.
4. Mikkell Johansen.
Født 14/8 1763 i Sønderho. Død 7/3 1828 i Sønderho.
5. Anna Johannesdatter.
Født 31/7 1766 i Sønderho. Død 7/10 1776 i Sønderho.
6. Appelone Johannesdatter.
Født 18/2 1770 i Sønderho. Død 31/7 1852 i Sønderho.
7. Dødfødt pige.
Født 11/1 1774 i Sønderho. Død 11/1 1774 i Sønderho.

1.
Mads Johansen, født 13/11 1756 Sønderho, død 10/11 1827 Sønderho, skibsfører. Gift 1.g. 8/2 1780 Sønderho Kirsten Anthonisdatter, født 7/8 1753 Sønderho, død 11/10 1794 Sønderho uforløst. Gift 2.g. 22/1 1795 Sønderho Bodil Thomasdatter, født 25/11 1769 Sønderho, død 21/7 1845 Sønderho.
6 børn i 1. ægteskab. se 45/3/6.
8 børn i 2. ægteskab. se 16283/3/6/1/1/1.
1/1
Dødfødt barn, født 5/11 1780 Sønderho.
1/2
Karen Madsdatter, født 2/5 1782 Sønderho, død 23/2 1862 Sønderho. Gift 4/12 1810 Sønderho Hans Møller Mortensen, født 15/10 1789 Sønderho, forlist 19/2 1835, skibsfører.
6 børn. se 61/2/2/2/8.
1/2/1
Kirsten Hansdatter, født 6/3 1811 Sønderho, død 22/12 1890 Sønderho. Gift 19/8 1835 Sønderho Hans Thøgersen, født 24/6 1813 Sønderho, druknet 30/10 1844, (faldt overbord i søen på en rejse til Lynn), skibsfører.
2 børn. se 28/7/9.
1/2/2
Karen Hansdatter, født 21/8 1814 Sønderho, død 21/2 1866 Sønderho.
1/2/3
Morten Hansen Møller, født 23/7 1817 Sønderho, død 7/10 1820 Sønderho.
1/2/4
Dødfødt pige, født 20/9 1819 Sønderho.
1/2/5
Anne Hansdatter, født 4/9 1824 Sønderho, død 4/1 1894 Sønderho. Gift 10/10 1850 Sønderho Peder Sonnichsen, født 17/8 1801, død 18/3 1870 Sønderho, skibsfører galeasen »Anne«, sognefoged, Dbm.
3 børn. se 57/9/1/1/6.
1/2/5/1
Sonnich Peder Sonnichsen, født 21/9 1851 Sønderho, død 15/3 1867 Sønderho.
1/2/5/2
Hans Sonnichsen, født 3/12 1853 Sønderho, død 17/8 1930 Sønderho, fyrskibsfører, Dbmd. Skænkede 1928 kirken i Sønderho midler til bestridelse af udgifterne til indlægning af elektrisk lys. Gift 1.g. 23/2 1876 Sønderho Mette Jessine Nissen, født 25/10 1854 Sønderho, død 17/5 1911 Sønderho. Gift 2.g. 17/12 1912 Esbjerg Mette Dorthea Sonnichsen, født 5/3 1864 Sønderho, død 13/10 1936 Sønderho.
7 børn i 1. ægteskab. se 27/1/1/6.
0 børn i 2. ægteskab. se 7/2/1/6.
1/2/5/3
Anne Sonnichsen, født 20/8 1855 Sønderho, død 4/1 1917 Sønderho. Gift 21/3 1888 Sønderho Jes Pedersen, født 17/9 1848 Sønderho, død 17/4 1893 Sønderho, skibsfører.
0 børn. se 6/1/7.

1/2/6

Morthen Hansen Møller, født 8/6 1826 Sønderho, druknet 25/10 1848, matros.

1/3

Anthonis Madsen Johansen, født 6/8 1784 Sønderho, død 14/2 1860 Sønderho, skipper, skomager. Gift 13/1 1807 Sønderho Anna Hansdatter, født 1/10 1779 Sønderho, død 6/12 1842 Sønderho.

1 barn. se 15/2.

1/4

Johannes Madsen, født 1/9 1787 Sønderho, død 27/1 1790 Sønderho.

1/5

Johannes Madsen, født 8/3 1790 Sønderho, død 13/3 1790 Sønderho.

1/6

Johannes Madsen, født 25/8 1791 Sønderho, død 11/11 1792 Sønderho.

1/7

Kirsten Madsdatter, født 5/7 1796 Sønderho, død 9/1 1848 Sønderho.

1/8

Anne Madsdatter, født 23/10 1798 Sønderho, død 29/10 1798 Sønderho.

1/9

Johannes Madsen, født 17/12 1799 Sønderho, død 23/8 1800 Sønderho.

1/10

Johannes Madsen, født 7/7 1801 Sønderho, død 2/7 1803 Sønderho.

1/11

Dødfødt dreng, født 11/6 1804 Sønderho.

1/12

Anne Madsdatter, født 22/8 1805 Sønderho, død 20/5 1868 Sønderho.

1/13

Johanne Madsdatter, født 23/7 1808 Sønderho, død 30/9 1881 Sønderho.

1/14

Johannes Madsen, født 9/2 1812 Sønderho, død ?

2.

Edel Johannesdatter, født 9/8 1759 Sønderho, død 24/1 1760 Sønderho.

3.

Edel Johannesdatter, født 9/12 1760 Sønderho, død 8/3 1843 Sønderho. Gift 11/2 1785 Sønderho Jes Nielsen Thøgersen, født 7/9 1755 Sønderho, død 26/2 1834 Sønderho, skibsfører. 8 børn. se 14 og 28/1.

4.

Mikkel Johansen, født 14/8 1763 Sønderho, død 7/3 1828 Sønderho, skibsfører. Gift 1.g. 5/1 1791 Sønderho Mette Nielsdatter, født 4/10 1766 Sønderho, død 14/7 1825 Sønderho. Gift 2.g. 27/3 1826 Sønderho Anna Johannesdatter, født 20/9 1784 Sønderho, død 7/5 1847 Sønderho.

8 børn i 1. ægteskab. se 27 og 56/3/7.

0 børn i 2. ægteskab. se 32/2/6/5.

5.

Anna Johannesdatter, født 31/7 1766 Sønderho, død 7/10 1776 Sønderho.

6.

Appelone Johannesdatter, født 18/2 1770 Sønderho, død 31/7 1852 Sønderho. Gift 4/1 1793

Sønderho Thøger Nielsen, født 29/2 1768 Sønderho, død 31/7 1835 Sønderho, skibsfører.
9 børn. se 28/7.

7.

Dødfødt pige, født 11/1 1774 Sønderho.

SØSKENDERÆKKE NR. 30

FAR NR. 48/4

MOR NR. 75/3/3/1

1. Mette Hansdatter.
Født /1 1740 i Sønderho. Død 1/7 1797 i Sønderho.
2. Peder Hansen Madsen.
Født 1742 i Sønderho. Død 8/7 1813 i Sønderho.
3. Jens Hansen Pedersen.
Født /6 1744 i Sønderho. Død ?
4. Jeppe Hansen Pedersen.
Født 19/11 1750 i Sønderho. Død 10/12 1829 i Sønderho.
5. Anne Hansdatter.
Født 27/5 1752 i Sønderho. Død 27/7 1825 i Sønderho.
6. Hans Hansen Pedersen.
Født 29/7 1754 i Sønderho. Død 1/4 1833 i Sønderho.
7. Jes Hansen Pedersen.
Født 18/9 1758 i Sønderho. Død 19/8 1844 i Sønderho.
8. Mette Hansdatter.
Født 3/11 1760 i Sønderho. Død 4/7 1828 i Sønderho.

1. Mette Hansdatter, født /1 1740 Sønderho, død 1/7 1797 Sønderho. Gift 19/1 1769 Sønderho Jens Nielsen Mandøe, født 14/2 1739 Sønderho, død 26/10 1815 Sønderho, skipper.
1 barn udenfor ægteskab? se 17221/10.
6 børn. se 35/1/2.
1/1
Niels Jensen Mandøe, født 3/11 1769 Sønderho, død 27/4 1780 Sønderho.
- 1/2
Mette Jensdatter, født 11/6 1772 Sønderho, død 3/3 1819 Sønderho. Gift 31/1 1793 Sønderho Mikkel Jensen, født 24/8 1770 Sønderho, død 10/9 1812 Sønderho, skipper.
7 børn. se 49/1/5/4.
1/2/1
Jens Michelsen, født 7/11 1793 Sønderho, død 25/1 1840 Sønderho, bådsmand, senere skipper. Gift 1.g. 1/7 1817 Sønderho Karen Madsdatter, født 3/9 1792 Sønderho, død 25/1 1819 Sønderho. Gift 2.g. 28/12 1819 Sønderho Abelone Boysdatter, født 15/8 1781 Rørkjær, død 10/1 1833 Sønderho. Gift 3.g. 14/7 1833 Sønderho Sidsel Nielsdatter, født 25/5 1803 Blåvand, død 7/6 1893 Sønderho.
1 barn i 1. ægteskab. se 20/6.
0 børn i 2. ægteskab. se 18161.
3 børn i 3. ægteskab. se 18331.
1/2/1/1
Niels Jensen, født 17/12 1833 Sønderho, død 1/1 1834 Sønderho.
- 1/2/1/2
Niels Jensen, født 13/5 1835 Sønderho, død 23/8 1912 Sønderho, styrmand.
Gift 1.g. 5/12 1866 Sønderho Anne Anthonisen, født 11/5 1844 Sønderho, død 4/2 1871 Sønderho. Gift 2.g. 14/2 1872 Sønderho Marie Anthonisen, født 27/10 1851 Sønderho, død 8/3 1929 Sønderho.
0 børn i 1. ægteskab. se 42/13/2/3/2.
0 børn i 2. ægteskab. se 42/13/2/3/6.
- 1/2/1/3
Dødfødt dreng, født 9/5 1838 Sønderho.
- 1/2/2
Karen Michelsdatter, født 7/4 1796 Sønderho, død 17/3 1861 Sønderho. Gift 5/1 1827 Sønderho Christen Jensen, født 19/8 1803 Nordby, død 12/2 1875 Sønderho, skibsbygger.
4 børn. se 18271.
1/2/2/1
Jens Christiansen, født 19/10 1827 Sønderho, død 30/1 1915 Sønderho, skibsfører. Gift 8/7 1855 Sønderho Jørgeline Jørgensdatter, født 7/10 1832 Sønderho, død 10/10 1903 Sønderho.
5 børn. se 32/4/6/1/1/3.
1/2/2/1/1
Dødfødt pige, født 19/12 1855 Sønderho.
- 1/2/2/1/2
Christian Jensen, født 29/11 1856 Sønderho, druknet /2 1906 med S/S »Neptun«, styrmand. Gift 29/1 1882 Sønderho Edel Andersen, født 6/2

1859 Sønderho, død 8/7 1934 Kbhvn.

6 børn. se 17/3/4/4/3.

1/2/2/1/3

Jørgen Jensen, født 18/11 1858 Sønderho, død 25/11 1858 Sønderho.

1/2/2/1/4

Ellen Jensen, født 3/5 1860 Sønderho, død 10/2 1943 Sønderho. Gift 1.g. 18/2 1880 Sønderho Mads Peder Skak Aagaard, født 5/7 1856 Ølgod, død 2/8 1882, styrmand. Gift 2.g. 2/9 1884 Nykøbing S. Hans Peder Hansen, født 26/11 1856 Sønderho, druknet 9/7 1908 i farvandet mellem Sønderho og fastlandet, styrmand.

1 barn i 1. ægteskab. se 18801.

3 børn i 2. ægteskab. se 35/1/4/7/1/5.

1/2/2/1/4/1

Jens Christian Aagaard, født 9/10 1880 Sønderho, død 5/11 1945 Kbhvn., toldvagtmaster i Kallehave. Gift 1.g. 15/5 1908 Esbjerg Marren Harreby, født 12/10 1884 Sønderho, død 6/12 1927 Esbjerg. Gift 2.g. 20/2 1929 Esbjerg Agnes Dorthea Jensen, født 13/5 1883 Århus, død 4/9 1964 Frederiksberg, lærer.

4 børn i 1. ægteskab. se 5/1/7.

1/2/2/1/4/2

Petrea Eline Hansen, født 7/10 1885 Sønderho, død 11/8 1958 Kbhvn. Gift 2/4 1914 Lars Frederik Henry Pedersen, født 1/8 1889, død 23/11 1957.

4 børn.

1/2/2/1/4/2/1

Elly Harriet Pedersen, født 20/12 1915. Gift 1.g. 18/11 1936 Hans Peder Marius Hansen, født 1909, skrædder. Ægteskabet opløst. Gift 2.g. 25/7 1957 Tage Hedemann Mogensen, født 9/12 1911 Randers.

2 børn i 1. ægteskab.

1/2/2/1/4/2/1/1

Anni Hedemann Mogensen, født 19/10 1938 Kbhvn. Gift 20/7 1963 Per Krogh, født 30/6 1942.

3 børn.

1/2/2/1/4/2/1/1/1

Carsten Krogh, født 29/1 1964.

1/2/2/1/4/2/1/1/2

Christina Krogh, født 31/5 1967.

1/2/2/1/4/2/1/1/3

Martin Krogh, født 31/5 1967.

1/2/2/1/4/2/1/2

Hans-Henrik Hedemann Mogensen, født 8/10 1944 Kbhvn. Gift 10/9 1966 Lissi Marie Pedersen, født 6/10 1942 Kalundborg.

2 børn.

1/2/2/1/4/2/1/2/1

Jan Hedemann Mogensen, født 17/2 1967, død 15/5 1967.

1/2/2/1/4/2/1/2/2

Lene Hedemann Mogensen, født 6/4 1970.

1/2/2/1/4/2/2

Amy Elisabeth Pedersen, født 24/10 1917. Gift 7/4 1939 Kaj Albert Peder Hansen, født 27/10 1916, maskinarbejder. 3 børn.

1/2/2/1/4/2/2/1

Henning Hansen, født 2/9 1940 Kbhvn., murermester. Gift 31/7 1965 Ethel Ingeborg Nielsen, født 17/2 1942 Tyskland. 1 barn.

1/2/2/1/4/2/2/1/1

Dorte Juul Hansen, født 30/4 1969 Kbhvn.

1/2/2/1/4/2/2/2

Hanne Hansen, født 23/3 1945 Kbhvn., laborant. Gift 7/5 1966 Erland Winterberg, født 25/10 1944, ingeniør. Bopæl Kbhvn.

1/2/2/1/4/2/2/3

John Hansen, født 28/9 1948 Kbhvn., flyvemekaniker. Gift 23/10 1971 Birgit Anette Vedsted, født 16/2 1950, damefrisørinde.

1/2/2/1/4/2/3

Jytte Pedersen, født 23/8 1919. Gift 19/8 1944 Valdemar Andreas Raunstrup Mortensen, født 3/10 1917. Bopæl Kbhvn. 1 barn.

1/2/2/1/4/2/3/1

Claus Arne Raunstrup Mortensen, født 22/10 1945. Gift 12/11 1968 Ulla Jarnved Pedersen, født 17/1 1947. 1 barn.

1/2/2/1/4/2/3/1/1

Gitte Jarnved Mortensen, født 24/2 1971.

1/2/2/1/4/2/4

Inge Pedersen, født 1/7 1924. Gift 11/11 1950 Helge Villy Nielsen, født ? Ægteskabet opløst 23/10 1965. 2 børn.

1/2/2/1/4/2/4/1

Lars Carsten Nielsen, født 3/3 1951 Kbhvn.

1/2/2/1/4/2/4/2

Gitte Helle Nielsen, født 17/11 1952 Kbhvn.

1/2/2/1/4/3

Mette Hansen, født 9/12 1890 Sønderho, død Rørvig? Gift i Rørvig Peder Olesen, født 27/11 1887, død 12/6 1967 Rørvig, fisker.

1/2/2/1/4/4

Petra Hansen, født 29/8 1897 Sønderho, død 28/8 1972 Sønderho. Gift 19/10 1923 Sønderho Carl Jensen, født 10/12 1899 Nordby. Bopæl Sønderho.

5 børn.

1/2/2/1/4/4/1

Vagner Jensen, født 24/1 1924 Sønderho, arbm. Gift 5/5 1955 Bjerremose Gerda Espersen, født 26/9 1933 Brøndum. Bopæl Varde.

1 barn.

1/2/2/1/4/4/1/1

Jytte Jensen, født 16/1 1959 Varde og Karl Kristian Jensen, født 24/12 1946 Stadil. Bopæl Galtho.

1 barn.

1/2/2/1/4/4/1/1/1

Peder Jensen, født 9/10 1983 Varde.

1/2/2/1/4/4/2

Ellen Jensen, født 5/4 1925 Sønderho, død 5/6 1975 Rødovre. Gift 20/4 1957 Sønderho Arne Stensfeldt, født 6/9 1925, arbm. Bopæl Kbhvn.

1/2/2/1/4/4/3

Ebba Jensen, født 8/10 1927 Sønderho. Gift 25/12 1953 Sønderho Erik Gustav Lennart Hallström, født 29/9 1927 Malmø, toldmester. Bopæl Arlov, Sverige.

2 børn.

1/2/2/1/4/4/3/1

Monika Hallström, født 15/5 1954 Malmø. Gift 29/5 1976 Malmø Tore Veaa, født 6/4 1952 Moelv, Norge, banktjenestemand. Bopæl Lillehammer.

2 børn.

1/2/2/1/4/4/3/1/1

Øystein Veaa, født 16/9 1980 Lillehammer.

1/2/2/1/4/4/3/1/2

Ragnhild Veaa, født 15/10 1985 Lillehammer.

1/2/2/1/4/4/3/2

Sonja Hallström, født 25/10 1955 Malmø. Gift 13/6 1980 Bjerred Gøran Bokblad, født 5/7 1954 Malmø, mentalplejer. Ægteskabet opløst. Bopæl Bjerred, Sverige.

1 barn.

1/2/2/1/4/4/3/2/1

Joakim Bokblad, født 5/7 1979 Lund.

1/2/2/1/4/4/4

Osvald Jensen, født 5/3 1930 Sønderho, fyrskibsmatros. Gift 9/9 1971 Esbjerg Gurli Hansine Andersen, født 22/9 1942 Sønderho, død 17/2 1986 Sønderho. Bopæl Sønderho.

2 børn. se 30/4/3/5/2/3/2/1.

1/2/2/1/4/4/4/1

Poula Andersen, født 2/11 1961 Sønderho.

1/2/2/1/4/4/4/2

Ulla Jensen, født 30/3 1972 Sønderho.

1/2/2/1/4/4/5

Henning Jensen, født 13/10 1934 Sønderho, vognmand. Bopæl Sønderho.

1/2/2/1/5

Karen Jensen, født 25/9 1863 Sønderho, død 22/10 1865 Sønderho.

1/2/2/2

Michel Christiansen, født 14/10 1830 Sønderho, forulykket 2/9 1884, skibsfører. Gift 3/4 1861 Sønderho Anne Margrethe Christiansen, født 22/10 1838 Sønderho, død 19/2 1909 Sønderho.

4 børn. se 45/3/1/4/2/1.

1/2/2/2/1

Karen Christiansen, født 4/5 1862 Sønderho, død 1947 Kbhvn. Gift 17/12 1885 Sønderho Niels Sørensen, født 29/9 1857 Sønderho, død 27/5 1917 Kbhvn., skibsfører.

4 børn. se 25/2/6/4/2.

1/2/2/2/2

Hanne Kirstine Christiansen, født 17/10 1863 Sønderho, død 6/7 1887 Sønderho. Gift 24/11 1886 Sønderho Niels Ibsen, født 26/11 1859 Fredericia, druknet 1899, skibsfører.

1 barn. se 27/1/6/3.

1/2/2/2/3

Christian Clausen Christiansen, født 25/10 1870 Sønderho, død 13/1 1877 Sønderho.

1/2/2/2/4

Christiane Christiansen, født 18/10 1873 Sønderho, død 23/1 1947 Sønderho. Gift 6/12 1905 Sønderho Peder Gregers Carstensen, født 24/1 1869 Sønderho, død 13/3 1955 Nordby, husmand.

1 barn. se 28/7/2/4/2.

1/2/2/3

Jens Christiansen, født 4/10 1834 Sønderho, død 28/9 1917 Kolding, skibsfører. Gift 6/2 1862 Sønderho Bodil Hansen, født 27/3 1836 Sønderho, død 24/2 1911 Sønderho.

5 børn. se 42/3/1/13/2.

1/2/2/3/1

Kirstine Jessine Christiansen, født 23/10 1863 Sønderho, død 7/7 1894 Sønderho. Gift 31/10 1886 Sønderho Laurits Frederik Brinch, født 16/10 1860 Sønderho, død 15/6 1931 Kbhvn., skibsfører.

4 børn. se 15/4/3/2/2.

1/2/2/3/2

Christian Jensen Christiansen, født 21/7 1865 Sønderho, druknet 24/10 1892 i Atlanterhavet.

1/2/2/3/3

Hans Christiansen, født 19/1 1868 Sønderho, død 9/9 1954 Kolding, skibsfører. Gift 20/10 1895 Sønderho Anne Cathrine Thøgersen, født 5/10 1872 Sønderho, død 1956 Kolding.
5 børn. se 27/1/2/6/1.

1/2/2/3/4

Dødfødt pige, født 20/5 1871 Sønderho.

1/2/2/3/5

Dødfødt pige, født 19/3 1876 Sønderho.

1/2/2/4

Mette Christiansen, født 11/3 1842 Sønderho, død 4/8 1922 Sønderho. Gift 25/1 1865 Sønderho Mikkel Jensen, født 24/8 1840 Sønderho, død 20/11 1910 Sønderho, bådfører.
5 børn. se 30/1/2/4/5.

1/2/2/4/1

Udøbt dreng, født 13/9 1874 Sønderho, død 11/10 1874 Sønderho.

1/2/2/4/2

Christian Jensen, født 16/11 1875 Sønderho, død 2/2 1948 Esbjerg, fyrskibstømmer. Gift 14/8 1904 Sønderho Karen Sørine Larsen, født 2/1 1875 Sønderho, død 12/2 1950 Esbjerg.
2 børn. se 19/3/3/4/4.

1/2/2/4/3

Dødfødt pige, født 6/10 1879 Sønderho.

1/2/2/4/4

Dødfødt pige, født 15/11 1881 Sønderho.

1/2/2/4/5

Anne Jensen, født 7/11 1888 Sønderho, død 31/1 1943 Sønderho, syerske.

1/2/3

Mette Michelsdatter, født 11/6 1798 Sønderho, død 15/7 1800 Sønderho.

1/2/4

Jens Michelsen, født 6/10 1800 Sønderho, død 2/6 1877 Sønderho, skipper. Gift 3/1 1826 Sønderho Anne Christiansdatter, født 1801 Sønderho, død 31/3 1871 Sønderho.
5 børn. se 17841/7.

1/2/4/1

Dødfødt dreng, født 8/5 1826 Sønderho.

1/2/4/2

Mette Jensdatter, født 1/8 1827 Sønderho, død 7/5 1888 Sønderho.

1/2/4/3

Christian Jensen, født 8/6 1830 Sønderho, død 24/3 1895 Sønderho, skibsfører. Gift 11/1 1856 Sønderho Maren Nielsdatter, født 28/9 1831 Sønderho, død 27/7 1918 Sønderho.
8 børn. se 25/4/4/1.

1/2/4/4

Anne Margrethe Jensdatter, født 26/10 1833 Sønderho, død 9/5 1837 Sønderho.

1/2/4/5

Mikkel Jensen, født 24/8 1840 Sønderho, død 20/11 1910 Sønderho, bådfører.
Gift 25/1 1865 Sønderho Mette Christiansen, født 11/3 1842 Sønderho, død
4/8 1922 Sønderho.
5 børn. se 30/1/2/2/4.

1/2/5

Niels Michelsen, født 31/1 1803 Sønderho, død 19/12 1871 Sønderho, styrmand.
Gift 24/8 1823 Sønderho Karen Hansdatter, født 27/10 1803 Sønderho, død 27/5
1876 Sønderho.
10 børn. se 42/11/1/1.

1/2/5/1

Mette Nielsdatter, født 19/9 1823 Sønderho, død 27/5 1837 Sønderho.

1/2/5/2

Hans Nielsen Mikkelsen, født 5/8 1826 Sønderho, død 22/9 1900 Sønderho,
skibsfører. Gift 7/1 1852 Sønderho Abalone Christensdatter, født 1/3 1832
Sønderho, død 18/12 1880 Sønderho.
10 børn. se 33/9/6/1.

1/2/5/2/1

Kirsten Hansen, født 26/2 1852 Sønderho, død 12/6 1934 Sønderho. Gift
10/2 1875 Sønderho Søren Brinch Fischer, født 8/10 1849 Sønderho, død
4/6 1932 Sønderho, styrmand, senere fyrskipsmatros.
7 børn. se 13/3/2.



Kirsten Hansen f. 26/2 1852.



Peder Brinch f. 14/4 1876.

1/2/5/2/2

Christen Hansen, født 1/10 1854 Sønderho, død /8 1895 Hamburg (faldt ned fra masten), styrmand. Gift 27/4 1882 Sønderho Ane Kirstine Nielsen, født 22/8 1859 Sønderho, død 4/12 1942 Ballerup.
4 børn. se 18/8/2/3.

1/2/5/2/3

Niels Hansen, født 31/10 1856 Sønderho, død 19/1 1930 Sønderho, styrmand. Gift 1/2 1887 Sønderho Lene Madsine Lassen, født 6/9 1863 Sønderho, død ?
0 børn. se 18/8/2/4.

1/2/5/2/4

Karen Hansen, født 18/11 1859 Sønderho, død 23/8 1918 Esbjerg. Gift 1/8 1880 Sønderho Søren Madsen Jensen, født 7/4 1853 Sønderho, druknet 1893 på Nordsøen med »Eleonora«, skibsfører.
7 børn. se 15/9/1/5.

1/2/5/2/5

Jes Hansen, født 23/7 1862 Sønderho. Rejst til Australien. Nærmere oplysninger mangler.

1/2/5/2/6

Hans Mikkelsen, født 2/12 1864 Sønderho, sømand. Rejst til Skotland. Nærmere oplysninger mangler.

1/2/5/2/7

Abelone Mikkelsen, født 31/10 1866 Sønderho, død 8/2 1942 Sønderho. Gift 10/7 1896 Sønderho Hans Nielsen Sørensen, født 19/10 1869 Sønderho, død 9/2 1950 Sønderho, overmatros, Dbmd.
3 børn. se 6/1/5/3.

1/2/5/2/8

Hans Lydom Mikkelsen, født 23/8 1869 Sønderho. Rejst til San Francisco. Nærmere oplysninger mangler.

1/2/5/2/9

Mette Cathrine Mikkelsen, født 21/7 1872 Sønderho, død 22/11 1937 Grønbjerg, Oksby sogn. Gift 23/9 1901 Søren Christian Sørensen, født Lønborggård, Lønborg sogn. Ægteskabet opløst.
1 barn udenfor ægteskab.
2 børn.

1/2/5/2/9/1

Kristine Mikkelsen, født 24/3 1893 Nordby, død 17/7 1929 Sønderho. Gift 13/11 1913 Kbhvn. Anfred Carl Jensen, født 13/1 1892 Sønderho, død 15/6 1966 Frederikshavn.
4 børn. se 11/8/5/6.

1/2/5/2/9/2

Hans Aksel Broder Sørensen, født 2/3 1902 Lønborg, død 5/4 1936 V. Vedsted.

1/2/5/2/9/3

Christian Sørensen, født 31/7 1903 Herning, død 4/9 1980 Varde, gårdejer. Gift 25/10 1935 Oksby Hanne Tomine Midtgård, født 16/7

1895 Fjersted, Spandet sogn, død 18/1 1948 Grønbjerg, Oksby sogn.

2 børn.

1/2/5/2/9/3/1

Kaj Midtgård Sørensen, født 21/1 1937 Grønbjerg, fisker. Gift 9/12 1961 Oksby Kirsten Grønbjerg Pedersen, født 24/9 1941 Oksby. Bopæl Blåvand.

3 børn.

1/2/5/2/9/3/1/1

Kasper Midtgård Sørensen, født 4/7 1962 Varde.

1/2/5/2/9/3/1/2

Kenneth Midtgård Sørensen, født 21/12 1964 Varde.

1/2/5/2/9/3/1/3

Jeppe Midtgård Sørensen, født 25/8 1967 Varde.

1/2/5/2/9/3/2

Ulla Smed Sørensen, født 11/6 1939 Grønbjerg og Jens Sørensen, født 4/6 1936 Hjortkær, Grimstrup sogn, smed. Bopæl Esbjerg.

2 børn.

1/2/5/2/9/3/2/1

Tommy Smed Sørensen, født 22/6 1966 Esbjerg, død 21/4 1972 Esbjerg.

1/2/5/2/9/3/2/2

Jan Sørensen, født 9/5 1977 Esbjerg.

1/2/5/2/10

Broder Mikkelsen, født 15/8 1876 Sønderho, druknet 1893.

1/2/5/3

Anne Margrethe Nielsdatter, født 7/12 1828 Sønderho, død 27/7 1918 Sønderho. Gift 8/7 1849 Sønderho Jens Hansen Thomsen, født 5/1 1826 Sønderho, død 8/2 1895 Sønderho, gårdejer.

9 børn. se 32/4/8/8.

1/2/5/3/1

Thomas Sonnichsen Thomsen, født 13/9 1850 Sønderho, død 13/3 1906 Sønderho, styrmand. Gift 6/3 1877 Sønderho Maren Sonnichsen, født 9/3 1851 Sønderho, død 29/3 1910 Sønderho.

3 børn. se 12/1/3/1.

1/2/5/3/2

Abelene Thomsen, født 17/6 1852 Sønderho, død 2/4 1915 Sønderho. Gift 1.g. 21/6 1878 Sønderho Søren Larsen William Krogh Christiansen, født 20/10 1853 Vestervig, død 19/6 1885 i udlandet, styrmand. Gift 2.g. 15/1 1890 Sønderho Peder Jensen, født 13/9 1855 Gørding, død 16/2 1941 Sønderho, gårdejer.

3 børn i 1. ægteskab. se 18783.

3 børn i 2. ægteskab. se 18901.

1/2/5/3/2/1

Jens Hansen Christiansen, født 3/11 1878 Sønderho, død 22/3 1879 Sønderho.

1/2/5/3/2/2

Anne Christine Christiansen, født 11/5 1881 Sønderho, død 22/3 1957 Kbhvn. Gift 27/3 1931 Sønderho Marius Poulsen, født 13/11 1891 Holstebro, død 13/1 1954 Kbhvn., farvemester.

1/2/5/3/2/3

Grethe Christiansen, født 11/6 1883 Sønderho, død 5/2 1911 Sønderho.

1/2/5/3/2/4

Søren Christiansen Jensen, født 11/2 1890 Sønderho, død 12/8 1890 Sønderho.

1/2/5/3/2/5

Sørine Jensen, født 9/4 1891 Sønderho, død 12/4 1968 Esbjerg. Gift 6/8 1920 Fredericia Hans Alfred Viggo Christensen, født 19/10 1892 Fredericia, død 2/8 1951 Sædding, fyrassistent i Fornæs. 2 børn.

1/2/5/3/2/5/1

Grethe Christensen, født 6/1 1923 Strib, sygeplejerske. Gift 19/7 1952 Sønderho Knud Thomsen, født 15/7 1926 Sønderho, skibsfører. Bopæl Sønderho. 3 børn. se 6/1/5/1/1/5.

1/2/5/3/2/5/2

Jørgen Tom Christensen, født 10/8 1926 Strib, civilingeniør. Gift 1.g. 31/10 1952 Glamsbjerg Eva Ejdrup Hansen, født 30/11 1929 Glamsbjerg, død 17/12 1975 Kastrup. Gift 2.g. 5/2 1981 Tårnby Hanna Christiansen, født 22/10 1939 Silkeborg. Bopæl Kastrup. 2 børn i 1. ægteskab.

1/2/5/3/2/5/2/1

Helle Ejdrup Christensen, født 12/5 1955 Kastrup og Henrik Winther, født 6/1 1955 Kbhvn. 1 barn.

1/2/5/3/2/5/2/1/1

Eva Ejdrup Winther, født 15/1 1982 Kbhvn.

1/2/5/3/2/5/2/2

Ole Tom Christensen, født 21/6 1958 Kastrup.

1/2/5/3/2/6

Jens Johannes Jensen, født 17/3 1894 Sønderho, død 29/5 1960 Sønderho, strandfoged. Gift 7/6 1917 Sønderho Karen Fischer, født 24/11 1891 Sønderho, død 16/4 1962 Sønderho. 8 børn. se 13/3/2/6.

1/2/5/3/3

Niels Mikkelsen Thomsen, født 9/3 1854 Sønderho, død 20/4 1854 Sønderho.

1/2/5/3/4

Niels Mikkelsen Thomsen, født 22/10 1855 Sønderho, død 13/11 1927 Astoria, Oregon, laksefisker.

1/2/5/3/5

Sonnich Thomsen, født 10/1 1858 Sønderho, død 5/1 1933 Sønderho, styrmand, senere fotograf og købmand. Gift 25/9 1892 Tjæreborg Mariane Frandsen, født 10/6 1871 Tjæreborg, død 27/6 1953 Sønderho. 7 børn.



Bagerst fra venstre: Jenny Thomsen f. 30/7 1897, Anne Margr. Hansine Thomsen f. 25/1 1866, Anfred John Harreby f. 15/1 1900, Karen Thomsen f. 18/2 1860, Thora Thomsen f. 27/11 1908, Marianne Frandsen f. 10/6 1871.

Forrest fra venstre: Johnny W. Thomsen f. 1/3 1902, Hans Kasthod Mathiasen f. 13/6 1901, Martin Thomsen f. 24/11 1904, Laurine Cathrine Harreby f. 27/5 1902, Kathrine Thomsen f. 8/7 1900.

1/2/5/3/5/1

Frands Jørgen Thomsen, født 11/7 1893 Sønderho, død 15/4 1964 New York, restauratør. Gift New York Agnes Elsieg, født 29/8? New York, død 27/12 1966 New York.

1/2/5/3/5/2

Johnny Thomsen, født 13/3 1895 Sønderho, død 3/3 1897 Sønderho.

1/2/5/3/5/3

Jenny Thomsen, født 30/7 1897 Sønderho, død 27/10 1914 Sønderho.

1/2/5/3/5/4

Katrine Thomsen, født 8/7 1900 Sønderho, død 26/4 1971 Esbjerg.
Gift 2/6 1929 Nordby Anders Carl Aage Pedersen, født 21/11 1901
Nordby, død 27/8 1978 Esbjerg, bådsmænd.

2 børn.

1/2/5/3/5/4/1

Aase Sonnicha Pedersen, født 11/10 1933 Esbjerg, død 13/10
1933 Esbjerg.

1/2/5/3/5/4/2

Peder Martin Pedersen, født 25/6 1935 Esbjerg, automekani-
ker, senere afdelingsleder i Tjæreborg. Gift 14/11 1975 Esbjerg
Kirsten Lis Eriksen, født 10/8 1942 Grindsted. Bopæl Esbjerg.
1 barn.

1/2/5/3/5/4/2/1

Tinna Pedersen, født 24/4 1976 Esbjerg.

1/2/5/3/5/5

Johnny Willy Thomsen, født 1/3 1902 Sønderho, død 1987 Esbjerg,
radiotelegrafist, senere kriminalassistent. Gift 5/10 1930 Esbjerg
Anna Brinch Larsen, født 21/10 1905 Esbjerg. Bopæl Esbjerg.

3 børn. se 32/2/1/1/4/4/4/1.

1/2/5/3/5/5/1

Erling Sonnich Thomsen, født 2/2 1936 Ringkøbing, lic.
pharm., Farm. Højskole, Kbhvn. Gift 16/8 1959 Brønshøj He-
lene Østergaard, født 25/2 1936 Kbhvn., cand. pharm. Bopæl
Birkerød.

2 børn.

1/2/5/3/5/5/1/1

Peter Sonnich Thomsen, født 9/2 1960 Kbhvn., ingeniør.
Bopæl Birkerød.

1/2/5/3/5/5/1/2

Vibeke Østergaard Thomsen, født 6/2 1964 Kbhvn., stud.
med. Bopæl Holte.

1/2/5/3/5/5/2

Preben Frank Thomsen, født 12/11 1938 Esbjerg, driftsingeni-
ør ved »Nordkraft«, Ålborg. Gift 3/11 1962 Tove Margrethe
Bager, født 26/9 1941, socialrådgiver. Ægteskabet opløst. Bo-
pæl Ålborg.

2 børn.

1/2/5/3/5/5/2/1

Mette Brinch Thomsen, født 29/4 1964 Esbjerg, stud. oe-
con. Bopæl Århus.

1/2/5/3/5/5/2/2

Hanne Brinch Thomsen, født 12/2 1969 Esbjerg, gymna-
sielelev.

1/2/5/3/5/5/3

Jens Ebbe Thomsen, født 28/10 1948 Esbjerg, mag. scient i da-

talogi. Gift 16/3 1974 Karen Marie Simonsen, født 16/2 1951
Kbhvn., cand. scient i datalogi. Bopæl Hinnerup.

2 børn. adopteret.

1/2/5/3/5/5/3/1

Lotte Shantine Thomsen, født 21/3 1974 Indien.

1/2/5/3/5/5/3/2

Nina Asha Thomsen, født 8/5 1976 Indien.

1/2/5/3/5/6

Martin Sigvald Thomsen, født 24/11 1904 Sønderho, død 1/9 1977
Italien, skibskok, senere Indehaver af Dansk Ravindustri, Brøn-
shøj. Gift 1.g. 23/9 1930 Kbhvn. Ida Johanne Sonnichsen, født 27/9
1900 Sønderho, død 5/9 1943 Kbhvn., begr. Sønderho. Gift 2.g. 8/1
1944 Kbhvn. Clara Margrethe Petersen, født 11/4 1906 Fanefjord,
Møn.

2 børn i 1. ægteskab. se 32/2/11/3/9/3/4.

1/2/5/3/5/6/1

Minna Thomsen, født 10/4 1933 Kbhvn. Gift 22/12 1956
Kbhvn. Svend Aage Koch, født 19/5 1926 Rønne, portner. Bo-
pæl Kbhvn.

2 børn.

1/2/5/3/5/6/1/1

Peter Koch, født 23/12 1957 Kbhvn., montør. Gift Birgit
Sørensen, født 16/1 1959 Kbhvn.

1/2/5/3/5/6/1/2

Marianne Koch, født 6/7 1961 Kbhvn., sekretær.

1/2/5/3/5/6/2

Willy Sonnich Thomsen, født 17/9 1934 Kbhvn., afd. chef.
Gift 2/4 1958 Kbhvn. Lizzie Nordkov, født 12/7 1935 Kbhvn.,
bankass. Bopæl Kbhvn.

2 børn.

1/2/5/3/5/6/2/1

Susanne Thomsen, født 13/5 1960 Kbhvn.

1/2/5/3/5/6/2/2

Per Sonnich Thomsen, født 29/3 1963 Kbhvn.

1/2/5/3/5/7

Thora Thomsen, født 27/11 1908 Sønderho. Gift 16/8 1931 Flint,
Michigan Søren Andersen Fischer, født 26/2 1904 Sønderho, død
28/11 1981 Tamarac, Florida, værkfører på Chevroletfabrikkerne i
Flint.

2 børn. se 27/7/5/8/3.

1/2/5/3/6

Karen Thomsen, født 18/2 1860 Sønderho, død 2/7 1926 Sct. Josephs
Hospital, Esbjerg. Gift 14/12 1887 Sønderho Lauritz Harreby, født 13/9
1861 Sønderho, død 2/6 1935 Sønderho, skibsfører, senere klitfoged.
6 børn. se 5/6.

1/2/5/3/7

Jens Hansen Thomsen, født 7/10 1862 Sønderho, død /10 1938, emigre-
ret til U.S.A. 10/6 1887, farmer i Raymond, Washington. Gift 6/10 1887
Constance Marie Hansen, født 6/5 1866 Nakskov, død ?
7 børn.

1/2/5/3/7/1

Hans Albert Thompson, født 15/9 1888. Gift 11/11 1920 Marjorie
Aurelia Heetk, født 28/1 1898.

4 børn.

1/2/5/3/7/1/1

Dorothy May Thompson, født 14/1 1922. Gift 6/7 1944 Arnold
Phillip Hill, født 9/5 1922, Service Station Owner i South
Bend, Washington.

3 børn.

1/2/5/3/7/1/1/1

Shirily Marie Hill, født 29/6 1945, død 19/2 1965.

1/2/5/3/7/1/1/2

Lawrence Arnold Hill, født 14/4 1948. Gift 20/5 1967 Ka-
thy Sue Coppe, født 1/1 1950.

2 børn.

1/2/5/3/7/1/1/2/1

Kelly Rae Hill, født 17/9 1967.

1/2/5/3/7/1/1/2/2

Michael Lawrence Hill, født 11/10 1968.

1/2/5/3/7/1/1/3

Nancy Darlene Hill, født 30/7 1952.

1/2/5/3/7/1/2

Constance Jane Thompson, født 16/12 1923. Gift 1.g. 12/4
1943 Raymond Leray Parbs, født 2/8 1923. Ægteskabet opløst.
Gift 2.g. 11/11 1946 Floyd Lorentsen, født 9/7 1915, død 16/1
1948. Gift 3.g. 21/9 1958 Gerall Cook, født 14/7 1924, Mard-
ware Store Owner.

1 barn i 1. ægteskab.

1 barn i 2. ægteskab.

1 barn i 3. ægteskab.

1/2/5/3/7/1/2/1

Raymond Leray Parbs, født 11/5 1944.

1/2/5/3/7/1/2/2

Linda Sue Lorentsen, født 2/12 1947.

1/2/5/3/7/1/2/3

Jeffrey Cook, født 14/8 1959.

1/2/5/3/7/1/3

John Albert Thompson, født 19/5 1927, Executive National
Football League. Gift 7/4 1951 Marilyn Ruth Mitchell, født
30/3 1929. Bopæl Massapequa, New York.

3 børn.

1/2/5/3/7/1/3/1

Richard Allen Thompson, født 16/1 1952.

1/2/5/3/7/1/3/2

Michael Robert Thompson, født 28/2 1953.

1/2/5/3/7/1/3/3

Kathi Thompson, født 3/2 1956.

1/2/5/3/7/1/4

Robert Valor Thompson, født 21/11 1929, Automile Body Shop. Gift 1.g. 11/1 1957 Lucy Greaven Ferreier. Ægteskabet opløst. Gift 2.g. 26/5 1963 Alice Lee, født ? Bopæl South Bend, Washington.

2 børn i 1. ægteskab.

1/2/5/3/7/1/4/1

Sherri Lyna Ferreier, født 9/11 1954.

1/2/5/3/7/1/4/2

Valorie Thompson, født 13/10 1957.

1/2/5/3/7/2

Lena (Anne Caroline) Thompson, født 1/12 1889, død 31/1 1969. Gift 27/12 1911 Douglas Teel, født 28/4 1885, farmer i Brawley, Californien.

2 børn.

1/2/5/3/7/2/1

Winton Teel, født 2/7 1916, television technician. Gift Ann Dorothy Bushell, født 6/2 1917. Bopæl Los Angeles.

1 barn.

1/2/5/3/7/2/1/1

Allan Douglas Teel, født 2/6 1954.

1/2/5/3/7/2/2

Virginia Teel, født 13/10 1917, eligibility worker, Tulare County Welfare Dept. Gift Wellington Faber Langguth, født ?, assistant director Weights-Measures, Tulare County. Bopæl Visalia, Californien.

3 børn.

1/2/5/3/7/2/2/1

Carl W. Langguth, født 21/3 1942, German Professor, Ohio State, Columbus, Ohio. Gift 21/3 1965 Cynthia Gordon, født ?, social studies teacher.

1/2/5/3/7/2/2/2

Anfred Langguth, født 10/1 1948, electrical engineer. Gift 6/6 1971 Adele Motz, født 1/5 1948, physical therapist. Bopæl Columbus, Ohio.

1/2/5/3/7/2/2/3

Arthur Langguth, født 2/6 1949 Visalia, Californien.

1/2/5/3/7/3

James Peter Thompson, født 28/5 1891, machinist. Gift 1919 Elizabeth Manlove, født 16/8 1896, død /8 1969.

3 børn.

1/2/5/3/7/3/1

Evelyn Dee Thompson, født 15/11 1921. Gift 16/7 1943 John Ancil Holmes, født 24/2 1920, manufacturer. Bopæl Mercer Island, Washington.

3 børn.

1/2/5/3/7/3/1/1

Barbara Lynn Thompson Holmes, født 31/10 1944. Gift 21/5 1965 Bernhard Alton, født 17/9 1945. Bopæl Washington.

1 barn.

1/2/5/3/7/3/1/1/1

Terrence Bernhard Alton, født 1/1 1967.

1/2/5/3/7/3/1/2

Jack Allen Holmes, født 15/5 1952.

1/2/5/3/7/3/1/3

Jill Eversley Holmes, født 15/12 1954.

1/2/5/3/7/3/2

James Marvin Thompson, født 2/10 1923. Gift 2/6 1946 Shirley Leber, født 20/5 1927. Bopæl Hoquiam, Washington.

3 børn.

1/2/5/3/7/3/2/1

Curtis Thompson, født 15/12 1948.

1/2/5/3/7/3/2/2

Scott Thompson, født 1/3 1958.

1/2/5/3/7/3/2/3

Paul Thompson, født 10/4 1961.

1/2/5/3/7/3/3

Ray Forrest Thompson, født 10/10 1937, mechanic (Machine Shop). Gift 19/7 1958 Patricia Grienke, født 22/6 ?

1 barn.

1/2/5/3/7/3/3/1

Peter Doran Thompson, født 6/12 1967.

1/2/5/3/7/4

Carrie Margaret Thompson, født 4/5 1894, død 21/4 1962. Gift 21/8 1921 Olaf Mathias Skarston, født 28/3 1892, død 19/11 1957, accountant.

2 børn.

1/2/5/3/7/4/1

Roger Allen Skarston, født 19/9 1922, accountant. Gift /7 1941 Rosa La Grasso, født /12 1921. Bopæl Woodside, Californien.

4 børn.

1/2/5/3/7/4/1/1

Philip Skarston, født 21/6 1950.

1/2/5/3/7/4/1/2

Lisa Skarston, født 29/12 1952.

1/2/5/3/7/4/1/3

Jennifer Skarston, født 11/3 1955.

1/2/5/3/7/4/1/4

Kris Skarston, født 15/6 1958.

1/2/5/3/7/4/2

Margaret Arleen Skarston, født 31/3 1924. Gift 10/7 1949 Seattle Irving H. Pratt, født 10/7 1918, salesman. Bopæl Mercer Island, Washington.

5 børn.

1/2/5/3/7/4/2/1

Gail Ann Pratt, født 24/10 1950.

1/2/5/3/7/4/2/2

Carol Jean Pratt, født 16/5 1953.

1/2/5/3/7/4/2/3

Gary Allan Pratt, født 7/2 1955.

1/2/5/3/7/4/2/4

Mary Lynn Pratt, født 26/3 1961.

1/2/5/3/7/4/2/5

Richard Irving Pratt, født 28/9 1962.

1/2/5/3/7/5

Niellie (Johanne) Thompson, født 20/10 1897. Gift 21/9 1919 Charles Corbett Dopp, født ? , død 11/5 1967.

1 barn.

1/2/5/3/7/5/1

Warren Dopp, født 12/4 1925.

1/2/5/3/7/6

John Frederick Thompson, født 3/9 1900. Gift 1.g. 14/4 1925 Harriete Pineo, født 29/10 1902 Snohomish, Washington. Gift 2.g. Leta Smith. Gift 3.g. Ruby Shepard. Gift 4.g. 22/1 1949 Delma Hansen, født 22/10 1903.

1 barn i 1. ægteskab.

1 barn i 2. ægteskab.

1 barn i 3. ægteskab.

1/2/5/3/7/6/1

Nancy Lee Thompson, født 5/10 1926 South Bend, Washington. Gift 13/4 1946 Ralph Frank Anthony, født 18/1 1923, salesman. Bopæl Pensacola, Florida.

4 børn.

1/2/5/3/7/6/1/1

Ralph Lee Anthony, født 25/2 1948, works for Westinghouse. Gift 10/5 1968 Sharon Ann Smith, født 3/10 1952.

1/2/5/3/7/6/1/2

Deborah Duree Anthony, født 19/5 1951.

1/2/5/3/7/6/1/3

Deana Marie Anthony, født 30/9 1955.

1/2/5/3/7/6/1/4

Freida Marlene Anthony, født 3/12 1958.

1/2/5/3/7/6/2

Hugh Leray Thompson, født 5/11 1935, død 9/5 1942.

1/2/5/3/7/6/3

Darcy Allen Thompson, født 11/3 1939, død 21/6 1962. Gift 17/2 1962 Elaine.

1 barn.

1/2/5/3/7/6/3/1

Richard Allen Thompson, født 1/10 1962.

1/2/5/3/7/7

Pearl Edith Thompson, født 1/11 1905. Gift 10/11 1928 Myrle Cummins, født ?, død 1953. Bopæl Albany, Oregon.

3 børn.

1/2/5/3/7/7/1

Rodney Lorne Cummins, født 25/9 1939, environmental protection agency. Gift 13/6 1964 Theresa Bugno, født 15/11 1945. Bopæl San Ramon, Californien.

3 børn.

1/2/5/3/7/7/1/1

Andrea Lynn Cummins, født 4/8 1966.

1/2/5/3/7/7/1/2

Tracy Ann Cummins, født 27/10 1967.

1/2/5/3/7/7/1/3

Scot Michael Cummins, født 27/1 1970.

1/2/5/3/7/7/2

Robert Alan Cummins, født 9/4 1946.

1/2/5/3/7/7/3

Kathryn Kay Cummins, født 5/7 1948, auditor, Defence Contracting Audit Agency. Gift 10/6 1967 Larry W. Hodson, født 20/11 1945, salesman. Bopæl Sunnyvale, Californien.

1/2/5/3/8

Anne Margrethe Hansine Thomsen, født 25/1 1866 Sønderho, død 23/5 1946 Esbjerg. Gift 1/3 1895 Sønderho Hans Mathias Mathiasen, født 1/9 1851 Nordby, død 8/2 1903 Esbjerg, sejlmagermester.

4 børn. se 18951.

1/2/5/3/8/1

Sigfred John Mathiasen, født 6/3 1896 Esbjerg. Udvandret til Astoria. Nærmere oplysninger mangler.

1/2/5/3/8/2

Anne Margrethe Mathiasen, født 17/9 1897 Esbjerg. Gift 16/8 1918 Jørgen Steffensen, født 6/3 1896, død 25/4 1969, skibshandler i Esbjerg, senere i Ålborg.

2 børn.

1/2/5/3/8/2/1

Sigfred William Steffensen, født 10/1 1920 Esbjerg. Gift 3/8 1946 Hedvig Therese Sculik, født 27/9 1921 Esbjerg.

2 børn.

1/2/5/3/8/2/1/1

Anne-Grete Steffensen, født 29/11 1946. Gift 18/10 1969
Ove Mynderup, født 31/3 1948 Ålborg.

1/2/5/3/8/2/1/2

John Steffensen, født 22/6 1949 Ålborg.

1/2/5/3/8/2/2

Erik Steffensen, født 26/4 1921. Gift 16/8 1945 Lis Lange, født
22/5 1922.

3 børn.

1/2/5/3/8/2/2/1

Jørgen Steffensen, født 4/2 1946 Ålborg.

1/2/5/3/8/2/2/2

Anette Steffensen, født 15/10 1958 Ålborg.

1/2/5/3/8/2/2/3

Peter Steffensen, født 2/4 1963 Ålborg.

1/2/5/3/8/3

Hans Kasthod Mathiasen, født 13/6 1901 Esbjerg, død 10/12 1968
Esbjerg, sejlmager. Gift 30/9 1923 Esbjerg Alvilda Madsine Henri-
ette Sittrup, født 14/2 1906 Esbjerg. Bopæl Esbjerg.

4 børn.

1/2/5/3/8/3/1

Hardy William Mathiasen, født 19/12 1923 Esbjerg, maskin-
mester. Gift 28/12 1947 Esbjerg Helene Lassen, født 4/11 1924
Esbjerg. Bopæl Esbjerg.

1 barn.

1/2/5/3/8/3/1/1

Mette Lise Mathiasen, født 19/9 1949 Esbjerg. Gift 19/6
1976 Esbjerg Lennard Mortensen, født 2/8 1945 Skjern,
vognmand. Bopæl Skjern.

2 børn.

1/2/5/3/8/3/1/1/1

Lone Mortensen, født 28/10 1976 Skjern.

1/2/5/3/8/3/1/1/2

Lars Mortensen, født 3/4 1980 Skjern.

1/2/5/3/8/3/2

Hans Mathiasen, født 16/9 1929 Esbjerg, fiskepakker. Gift
25/8 1956 Esbjerg Else Rasmussen, født 26/12 1932 Esbjerg.
Bopæl Esbjerg.

3 børn.

1/2/5/3/8/3/2/1

Lars Mathiasen, født 10/11 1960 Esbjerg.

1/2/5/3/8/3/2/2

Peter Mathiasen, født 28/4 1962 Esbjerg.

1/2/5/3/8/3/2/3

Lene Mathiasen, født 15/2 1964 Esbjerg.

1/2/5/3/8/3/3

Gerda Mathiasen, født 17/10 1934 Esbjerg. Gift 18/8 1956 Tjæreborg Børge Hundebøl, født 19/2 1926 Hunderup, købmand. Bopæl Esbjerg.

3 børn.

1/2/5/3/8/3/3/1

Klaus Hundebøl, født 20/1 1957 Esbjerg.

1/2/5/3/8/3/3/2

Marianne Hundebøl, født 8/5 1962 Esbjerg.

1/2/5/3/8/3/3/3

Jesper Hundebøl, født 24/4 1966 Esbjerg.

1/2/5/3/8/3/4

Berith Mathiasen, født 7/5 1939 Esbjerg. Gift 23/9 1961 Esbjerg Tage Olesen, født 12/7 1929 Esbjerg, direktør. Bopæl Esbjerg.

2 børn.

1/2/5/3/8/3/4/1

Mads Olesen, født 4/6 1961 Esbjerg.

1/2/5/3/8/3/4/2

Anders Høgh Olesen, født 5/1 1963 Esbjerg.

1/2/5/3/8/4

Hans Mathias Mathiasen, født 14/7 1902 Esbjerg, forulykket 23/9 1929, elektriker.

1/2/5/3/9

Mikkel Thomsen, født 21/9 1874 Sønderho, død 28/4 1947 Guldborg, toldbetjent. Gift 2/3 1902 Nysted Alma Johanne Christine Olsen, født 12/10 1882 Nysted, død 9/8 1960 Guldborg.

5 børn.

1/2/5/3/9/1

Jenny Juliane Jørgine Thomsen, født 20/10 1903 Sønderho, død 10/9 1981 Kbhvn. Gift 1.g. 4/6 1933 Saxkøbing Carl Magnus Mortensen, født 26/9 1900 Svendborg, død 28/4 1934 Kbhvn., gartner. Gift 2.g. 11/10 1942 Fritz Rikardt Rother, født 14/8 1896 Frederiksberg, død 5/7 1973 Kbhvn., bundtmager.

1/2/5/3/9/2

Martha Agnethe Theodore Thomsen, født 2/5 1906 Guldborg, død 29/6 1983 Majbølle.

1/2/5/3/9/3

Dagney Susanne Marianne Thomsen, født 14/6 1907 Guldborg, død 20/9 1963 Falkerslev. Gift 6/1 1929 Majbølle Laurits Høj, født 28/12 1902 Frejlev, død 17/12 1985 Horreby, bager.

2 børn.

1/2/5/3/9/3/1

Knud Jensen Høj, født 8/11 1929 Alstrup pr. Guldborg, murerarbmd. Gift 9/5 1952 Horbelev Edith Agnete Hansen, født 13/12 1931 Horbelev, rengøringsassistent. Bopæl Horbelev.

4 børn.

1/2/5/3/9/3/1/1

Palle Jensen Høj, født 21/8 1952 Truelstrup.

1/2/5/3/9/3/1/2

Jette Jensen Høj, født 29/12 1956 Truelstrup.

1/2/5/3/9/3/1/3

Kurt Jensen Høj, født 31/1 1959 Truelstrup.

1/2/5/3/9/3/1/4

Anne Jensen Høj, født 29/12 1960 Truelstrup.

1/2/5/3/9/3/2

Inge Jensen Høj, født 10/11 1937 Falkerslev, ekspeditrice. Gift 3/6 1956 Falkerslev Frode Nielsen, født 11/9 1936 Kbhvn., overassistent. Bopæl Væggerløse.

1 barn.

1/2/5/3/9/3/2/1

John Nielsen, født 24/7 1956 Falkerslev.

1/2/5/3/9/4

Hans Max Gudmund Thomsen, født 14/11 1908 Guldborg, kommunearbejder. Gift 13/3 1955 Horsens Gerda Elisabeth Thomsen, født 4/1 1919 Klostermølle. Bopæl Horsens.

1 barn.

1/2/5/3/9/4/1

Lone Thomsen, født 22/6 1958 Horsens, servetrice. Bopæl Horsens.

1 barn.

1/2/5/3/9/4/1/1

Kim Thomsen, født 6/3 1984 Horsens.

1/2/5/3/9/5

Kaj Aage Villy Thomsen, født 1/2 1910 Guldborg, død 13/4 1983 Bogø, bager. Gift 21/4 1940 Bogø Nanna Keis Hansen, født 5/4 1914 Bogø. Bopæl Bogø.

2 børn.

1/2/5/3/9/5/1

Johnny Birger Keis Thomsen, født 26/11 1942 Bogø, kommis. Gift 29/5 1966 Fanefjord Lena Rasmussen, født 4/4 1947 Møn, dagplejemoder. Bopæl Fyn.

3 børn.

1/2/5/3/9/5/1/1

Lonie Anette Keis Thomsen, født 19/11 1966 Lyngby.

1/2/5/3/9/5/1/2

Mette Lizzi Keis Thomsen, født 11/11 1968 Allerød.

1/2/5/3/9/5/1/3

Kaj Jimmy Keis Thomsen, født 3/1 1971 Allerød.

1/2/5/3/9/5/2

Elinor Johnna Keis Thomsen, født 22/12 1944 Bogø. Gift 2/6 1968 Bogø Christian Bille Nielsen, født 30/8 1943 Bogø, tømrer. Bopæl Bogø.

2 børn.

1/2/5/3/9/5/2/1

Kim Bille Keis Nielsen, født 26/11 1968 Bogø.

1/2/5/3/9/5/2/2

Henrik Bille Keis Nielsen, født 21/2 1972 Bogø.

1/2/5/4

Karen Nielsdatter, født 31/8 1831 Sønderho, død 10/11 1831 Sønderho.

1/2/5/5

Karen Nielsdatter, født 22/9 1832 Sønderho, død 9/9 1899 Sønderho.

1/2/5/6

Ellen Cathrine Nielsdatter, født 6/9 1835 Sønderho, død 2/3 1903 Sønderho.

1/2/5/7

Mette Nielsdatter, født 28/1 1839 Sønderho, død efter 1845.

1/2/5/8

Mikkel Nielsen, født 18/3 1842 Sønderho, forlist /12 1867. Hans skibskiste landede på Føhr i febr. 1868.

1/2/5/9

Jens Mikkelsen Nielsen, født 14/12 1844 Sønderho, død 4/5 1929 Esbjerg, skibsfører, Dbmd. Gift 7/7 1874 Sønderho Maren Poulsen, født 10/10 1844 Sønderho, død 12/6 1915 Esbjerg.

5 børn. se 32/2/2/3/3/1.

1/2/5/9/1

Karen Bothilde Nielsen, født 15/9 1874 Sønderho, død 12/12 1946 Esbjerg ved gasulykke. Gift 26/1 1896 Sønderho Hans Mandø Mikkelsen, født 14/9 1874 Sønderho, død 1/4 1900 Esbjerg, styrmand.

2 børn. se 24/2/4/4/2.

1/2/5/9/2

Karen Petrea Nielsen, født 12/9 1877 Sønderho, død 12/7 1962 Esbjerg. 1 barn.

1/2/5/9/2/1

Jens Magnus Nielsen, født 1/2 1916, død 2/7 1971, maskinmester.

1/2/5/9/3

Nielsine Nielsen, født 16/7 1880 Sønderho, død 24/2 1924 Esbjerg. Gift 1900 Christen Skaarup, født ?, død 2/6 1963 Esbjerg, gartner.

4 børn.

1/2/5/9/3/1

Carla Maren Skaarup, født 22/3 1900 Kbhvn. Gift 23/10 1918 Søren Christian Hansen, født 25/11 1894 Føvling, død 21/10 1971 Esbjerg, arbmd.

2 børn.

1/2/5/9/3/1/1

Arne Siegfred Hansen, født 29/1 1919 Esbjerg, faglærer. Gift 2/4 1947 Erna Hansen, født 12/7 1923. Bopæl Esbjerg.

2 børn.

1/2/5/9/3/1/1/1

Carsten Skaarup Hansen, født 11/3 1957 Esbjerg.

1/2/5/9/3/1/1/2

Henrik Skaarup Hansen, født 11/6 1960 Esbjerg.

1/2/5/9/3/1/2

Kaj Egon Hansen, født 16/11 1925, arbmd. Gift 18/9 1954 Nor-
køping Mary Andersen, født 14/4 1926 Oslo. Bopæl Esbjerg.
1 barn.

1/2/5/9/3/1/2/1

Johnny Hansen, født 27/7 1956 Esbjerg.

1/2/5/9/3/2

Anfred Skaarup, født 27/12 1903, død 8/3 1962 Kbhvn., vinduespo-
lerer. Gift 5/12 1942 Tove Margrethe Høyer, født 29/6 1909.
1 barn.

1/2/5/9/3/2/1

Lillian Bodil Skaarup, født 2/6 1943, kontorass. Gift 24/2 1962
Erling Nielsen, født 18/6 1941, montør. Bopæl Hvidovre.
2 børn.

1/2/5/9/3/2/1/1

Winnie Susan Skaarup Nielsen, født 18/8 1962 Brøndbyø-
ster.

1/2/5/9/3/2/1/2

Jette Skaarup Nielsen, født 17/10 1966 Brøndbyøster.

1/2/5/9/3/3

Jens Marius Skaarup, født 16/5 1907, død ca. /4 1986 Esbjerg. Gift
22/10 1932 Mary Iversen, født 30/8 1912. Bopæl Esbjerg.
2 børn.

1/2/5/9/3/3/1

Børge Skaarup, født 4/3 1934, overpostbud. Gift 2.g. 24/4
1970 Karen Fyrring Sørensen, født 3/4 1945. Bopæl Århus.
1 barn.

1/2/5/9/3/3/1/1

Joan Skaarup, født 5/1 1960 Esbjerg.

1/2/5/9/3/3/2

Inge Skaarup, født 3/2 1939, død ca. 1985 Esbjerg. Gift 11/7
1959 Eli Enevold Hansen, født 12/4 1939, slagter. Bopæl Es-
bjerg.
2 børn.

1/2/5/9/3/3/2/1

Laila Skaarup Hansen, født 5/1 1960 Esbjerg.

1/2/5/9/3/3/2/2

Gitte Skaarup Hansen, født 16/10 1962 Esbjerg.

1/2/5/9/3/4

Sigvald Christian Skaarup, født 1/4 1912. Gift ? Nelly, født ?
2 børn, der begge døde som små. Nærmere ukendt.

1/2/5/9/4

Peder Poulsen Nielsen, født 4/5 1883 Sønderho, død 31/3 1962 Esbjerg,
fyrskibsmatros. Gift 8/7 1919 Esbjerg Ellen Pedersen, født 4/10 1897 Es-

bjerg, død 18/2 1981 Esbjerg.

5 børn.

1/2/5/9/4/1

Martha Jenny Nielsen, født 5/10 1919 Boldesager. Gift 22/10 1939

Esbjerg Martinus Rudolf Truelsen, født 2/6 1918 Esbjerg, værkfører. Bopæl Odense.

3 børn.

1/2/5/9/4/1/1

Grethe Truelsen, født 27/7 1940 Odense. Gift 25/8 1962 Odense Gerner Skovmøller Nielsen, født 5/12 1940 Ubberud. Bopæl Søndersø.

5 børn.

1/2/5/9/4/1/1/1

Erik Truelsen Nielsen, født 29/5 1959 Odense.

1/2/5/9/4/1/1/2

Dorte Truelsen Nielsen, født 17/2 1963 Odense.

1/2/5/9/4/1/1/3

Preben Truelsen Nielsen, født 14/3 1967 Odense.

1/2/5/9/4/1/1/4

Kirsten Skovmøller Nielsen, født 9/12 1969 Odense.

1/2/5/9/4/1/1/5

Lise Skovmøller Nielsen, født 9/12 1969 Odense.

1/2/5/9/4/1/2

Jørgen Truelsen, født 9/12 1942 Odense, faglærer. Gift 13/3 1975 Odense Ulla ?, født 13/3 1946 Odense.

2 børn.

1/2/5/9/4/1/2/1

Martin Truelsen, født 17/10 1976 Odense.

1/2/5/9/4/1/2/2

John Truelsen, født 20/3 1979 Odense.

1/2/5/9/4/1/3

Karen Truelsen, født 6/5 1947 Odense. Gift 4/5 1968 Odense Finn Ravn Jørgensen, født 16/8 1944 Odense, afdelingsleder.

1/2/5/9/4/2

Max Christian Nielsen, født 24/12 1921 Boldesager, chauffør. Gift 8/1 1944 Esbjerg Elly Ilsøe Larsen, født 21/3 1922 Esbjerg. Bopæl Esbjerg.

2 børn.

1/2/5/9/4/2/1

Doris Ilsøe Nielsen, født 1/5 1944 Esbjerg. Gift 27/10 1962 Esbjerg Børge Poulsen, født 17/11 1935 Esbjerg, murer. Bopæl Esbjerg.

2 børn.

1/2/5/9/4/2/1/1

Vibeke Ilsøe Poulsen, født 10/5 1963 Esbjerg.

1/2/5/9/4/2/1/2

Lene Ilsøe Poulsen, født 26/2 1968 Århus.

1/2/5/9/4/2/2

Kent Ilsøe Nielsen, født 9/2 1952 Esbjerg, tømrer. Gift 25/4 1975 Børsmose Anette Lund, født 6/7 1946 Esbjerg. Bopæl Esbjerg.

2 børn.

1/2/5/9/4/2/2/1

Siki Nielsen, født 8/11 1970 Esbjerg.

1/2/5/9/4/2/2/2

Lars Ilsøe Nielsen, født 27/10 1975 Esbjerg.

1/2/5/9/4/3

Oda Kathrine Nielsen, født 3/7 1925 Boldesager, død /3 1986 Esbjerg. Gift 5/8 1948 Esbjerg Svend Aage Halberg, født 12/5 1922 Ålborg, skibssmed. Bopæl Esbjerg.

1 barn.

1/2/5/9/4/3/1

Peter Halberg, født 5/4 1952 Esbjerg, typograf. Gift 26/3 1978 Frederiksværk Lene Lykke Madsen, født 21/11 1956 Frederiksværk. Bopæl Hundested.

2 børn.

1/2/5/9/4/3/1/1

Tanja Halberg, født ?

1/2/5/9/4/3/1/2

NN Halberg, født ?

1/2/5/9/4/4

Hilda Louise Nielsen, født 28/7 1927 Boldesager. Gift 31/12 1949 Esbjerg Louis Fick, født 6/5 1926 Løgstør, kaptajn. Bopæl Randers.

2 børn.

1/2/5/9/4/4/1

Helle Fick, født 23/4 1951 Esbjerg. Gift 15/12 19? Langå Poul Hvam, født ? Randers, entreprenør. Bopæl Randers.

1/2/5/9/4/4/2

Lene Fick, født 1/10 1956 Esbjerg. Bopæl Randers.

1/2/5/9/4/5

Paul Nielsen, født 4/4 1931 Jerne, skibstømrer. Gift 26/1 1957 Esbjerg Birgit Hjerrild Hansen, født 9/1 1934 Esbjerg. Bopæl Esbjerg. 3 børn.

1/2/5/9/4/5/1

Flemming Hjerrild Nielsen, født 4/10 1959 Esbjerg.

1/2/5/9/4/5/2

Finn Hjerrild Nielsen, født 12/9 1962 Esbjerg.

1/2/5/9/4/5/3

Birgitte Hjerrild Nielsen, født 25/7 1968 Esbjerg.

1/2/5/9/5

Niels Mikkelsen Nielsen, født 2/10 1885 Sønderho, død 8/7 1959 Esbjerg, hovmester. Gift 30/12 1916 Randers Louise Hansen, født 8/4 1896 Ålborg, død 4/6 1979 Esbjerg.

1 barn.

1/2/5/9/5/1

Ritta Nielsen, født 11/10 1928 Sig, Thorstrup sogn. Gift 31/12 1948 Esbjerg Henning Thostrup-Hansen, født 7/11 1923 Esbjerg, reg. revisor. Bopæl Esbjerg.

2 børn.

1/2/5/9/5/1/1

Jørgen Thostrup-Hansen, født 24/7 1949 Esbjerg, død 22/10 1969 Billund.

1/2/5/9/5/1/2

Per Thostrup-Hansen, født 12/12 1951 Esbjerg, lærer.

1/2/5/10

Niels Michelsen, født 15/3 1850 Sønderho, død ? Esbjerg, styrmand. Gift 23/2 1877 Sønderho Karen Pedersen, født 25/9 1851 Sønderho, død ? Esbjerg.

2 børn. se 6/1/8.

1/2/6

Søren Mikkelsen, født 9/9 1805 Sønderho, død 22/1 1879 Sønderho, skibsfører. Gift 1.g. 16/4 1826 Sønderho Helvig Nielsdatter, født 27/7 1800 Sønderho, død 14/4 1845 Sønderho. Gift 2.g. 29/1 1846 Sønderho Maren Jepsdatter, født 28/1 1810 Sønderho, død 21/10 1849 Sønderho. Gift 3.g. 21/1 1850 Sønderho Maren Frederiksdatter, født 26/2 1804 Sønderho, død 14/10 1881 Sønderho.

1 barn i 1. ægteskab. se 32/2/3/2/4.

3 børn i 2. ægteskab. se 53/2/2/9/2.

0 børn i 3. ægteskab. se 55/3/4/3/10.

1/2/6/1

Mette Sørensdatter, født 21/11 1826 Sønderho, død 26/5 1881 Sønderho. Gift 19/4 1843 Sønderho Thomas Nielsen Tækker, født 18/2 1816 Sønderho, død 6/12 1878 Sønderho, krydstoldbetjent, Dbmd.

3 børn. se 32/2/11/1/2.

1/2/6/1/1

Hedevig Tækker, født 20/9 1844 Sønderho, død 23/12 1844 Sønderho.

1/2/6/1/2

Anne Tækker, født 16/6 1846 Sønderho, død 27/4 1872 Sønderho. Gift 22/2 1865 Sønderho Peder Brinch, født 7/10 1841 Sønderho, død 20/12 1908 Esbjerg, skibsfører, senere klædefabrikant og bankdirektør i Esbjerg-Fanø Bank, R. af Dbg.

3 børn. se 32/4/3/5/8/1.

1/2/6/1/2/1

Mette Brinch, født 12/9 1865 Sønderho, død 3/4 1940 Kbhvn. Gift 14/1 1891 Jes Anders Sonnichsen, født 9/12 1861 Sønderho, død

23/12 1935 Kbhvn., skibsfører.

2 børn. se 30/6/1/1/3/1.

1/2/6/1/2/1/1

Jessie Hansine Sonnichsen, født 5/1 1892 South Shields, død 10/5 1981 Kbhvn. Gift 12/9 1914 Hagested pr. Holbæk Jacob Johannes Henrik Møller, født 16/7 1883 Sennels Præstegård, død 14/4 1961 Kbhvn., overassistent i belyningsvæsenet.

3 børn.

1/2/6/1/2/1/1/1

Theodor Peter Møller, født 10/4 1916 Kbhvn., død 28/11 1980 Kbhvn., boghandler. Gift 5/10 1946 Vanløse Gerda Lenschau Martens, født 24/5 1928 Odense. Bopæl Helerup.

1 barn.

1/2/6/1/2/1/1/1/1

Peter Møller, født 15/1 1957 Roskilde, bankbestyrer. Gift 28/5 1983 Birgit Rønly Nielsen, født 6/7 1955, bankassistent.

1 barn.

1/2/6/1/2/1/1/1/1/1

Søren Rønly Møller, født 23/10 1984.

1/2/6/1/2/1/1/2

Anders Holger Møller, født 7/11 1918 Kbhvn., direktør. Gift 4/5 1946 Odense Ellen Nielsen, født 29/4 1922 Odense. Bopæl Gentofte.

3 børn.

1/2/6/1/2/1/1/2/1

Jessie Møller, født 12/3 1947 Kbhvn. Gift 1/2 1968 Odense Ole Kock, født 23/2 1946 Odense, arkitekt. Bopæl Odense.

3 børn.

1/2/6/1/2/1/1/2/1/1

Jesper Kock, født 9/3 1971 Odense.

1/2/6/1/2/1/1/2/1/2

Pernille Kock, født 12/6 1974 Odense.

1/2/6/1/2/1/1/2/1/3

Kristine Kock, født 16/1 1978 Odense.

1/2/6/1/2/1/1/2/2

Jørgen Møller, født 19/3 1950 Odense, direktør. Gift 20/6 1981 Clare Crowther, født 11/11 1955. Bopæl U.S.A.

1/2/6/1/2/1/1/2/3

Berit Møller, født 20/9 1959 Kbhvn. Gift 22/10 1982 Leif Søndergård Andersen, født ? Bopæl Odense. 2 børn.

1/2/6/1/2/1/1/2/3/1

Rasmus Søndergård Andersen, født 16/11 1982.

1/2/6/1/2/1/1/2/3/2

Fenja Søndergård Møller, født 12/10 1985.

1/2/6/1/2/1/1/3

Guðrun Margrethe Møller, født 13/10 1922 Kbhvn. Gift 7/9 1946 Kbhvn. Curt Evers-Nielsen, født 8/1 1923 Kbhvn., arkitekt. Bopæl Lyngby.

3 børn.

1/2/6/1/2/1/1/3/1

Jes Henrik Evers-Nielsen, født 4/12 1947 Kbhvn., lagerchef. Gift 22/6 1974 St. Merløse Hanne Merete Fog Sørensen, født 10/6 1950 Ringsted. Bopæl Dalby, Haslev.

1 barn.

1/2/6/1/2/1/1/3/1/1

Michael Evers-Nielsen, født 24/7 1975 Fakse.

1/2/6/1/2/1/1/3/2

Viggo Evers-Nielsen, født 1/12 1949 Kbhvn., lærer og Kistine Nielsen, født 5/11 1954 Tranbjerg, lærer. Bopæl Odder.

1/2/6/1/2/1/1/3/3

Flemming Evers-Nielsen, født 27/4 1956 Kbhvn., landbrugstekniker og Linda Astrup Pedersen, født 18/5 1959 Spøttrup. Bopæl Hornslet.

1 barn.

1/2/6/1/2/1/1/3/3/1

Martin Evers-Nielsen, født 15/9 1986 Århus.

1/2/6/1/2/1/2

Peter Brinch Sonnichsen, født 29/4 1897 West Hartlepool, forulykket 1917 på søen med fuldriggeren »Termandra« af U.S.A., sømand.

1/2/6/1/2/2

Mette Petrea Brinch, født 7/3 1870 Triest, død 10/8 1914 Esbjerg.

1/2/6/1/2/3

Anne Petrea Brinch, født 26/4 1872 Sønderho, død 10/10 1952 Kbhvn. Gift 9/6 1896 Esbjerg Torjus Vilhelm Stabell, født 26/2 1871 Byrum på Læsø, død 14/11 1939 Kbhvn., skibsfører, medlem af Sø- og Handelsretten fra 1928 og af Overskibstilsynet.

4 børn.

1/2/6/1/2/3/1

Astrid Stabell, født 10/3 1897 Nordby, død 3/9 1976 Birkerød. Gift 21/7 1919 Kbhvn. Knud Aage Bilgrav, født 8/10 1889 Viborg, død /5 1976 Birkerød, bygningskonstruktør.

3 børn.

1/2/6/1/2/3/1/1

Signe Bilgrav, født 1/4 1921 Viborg. Gift 9/6 1946 Birkerød Erik Chr. Bentzen, født 1/2 1917 Kgs. Lyngby, sølvmed. Bopæl Birkerød.

2 børn.

1/2/6/1/2/3/1/1/1

Tine Bentzen, født 17/4 1949 Hillerød. Gift 9/12 1972 Birkerød Stig Winding, født 4/3 1945 Gentofte, gymnasielærer, cand. phil. Bopæl Lemming v/Silkeborg. 3 børn.

1/2/6/1/2/3/1/1/1/1

Sara Winding, født 24/3 1976 Silkeborg.

1/2/6/1/2/3/1/1/1/2

Matias Winding, født 10/3 1981 Silkeborg.

1/2/6/1/2/3/1/1/1/3

Jonas Winding, født 5/2 1986 Silkeborg.

1/2/6/1/2/3/1/1/2

Gunnar Bentzen, født 21/11 1950 Hillerød, pædagog. Bopæl Kbhvn.

1/2/6/1/2/3/1/2

Knud Erik Bilgrav, født 10/8 1928 Birkerød, død 28/11 1935 Birkerød.

1/2/6/1/2/3/1/3

Jens Aage Bilgrav, født 8/9 1936, lærer. Gift 1965 Kbhvn. Lizzi Rosenberg, født 12/5 1946 Kbhvn. Ægteskabet opløst.

1 barn.

1/2/6/1/2/3/1/3/1

Merete Bilgrav, født 14/11 1966 Kbhvn.

1/2/6/1/2/3/2

Torjus Vilhelm Brinch Stabell, født 16/8 1901 Kbhvn., død 29/11 1924 Kbhvn., korrespondent.

1/2/6/1/2/3/3

Anne Mathilde Stabell Brinch, født 30/7 1904 Viborg. Gift 9/12 1933 Kbhvn. Heinrich Moritz Gylstorff-Petersen, født 27/11 1906 Viborg, død 12/3 1987 Slagelse, overlæge. Bopæl Slagelse.

5 børn.

1/2/6/1/2/3/3/1

Nils Heinrich Gylstorff, født 11/9 1934 Sønderborg, skoleinspektør. Gift 27/4 1963 Skrøbelev Inger Lise Wester, født 23/12 1935 Rudkøbing, sygeplejerske. Bopæl Osted. 4 børn.

1/2/6/1/2/3/3/1/1

Pernille Gylstorff, født 16/3 1964 Stege, pædagog-medhjælper. Bopæl Osted.

- 1/2/6/1/2/3/3/1/2
Anne Gylstorff, født 22/10 1965 Stege, studerende.
Bopæl Osted.
- 1/2/6/1/2/3/3/1/3
Trine Gylstorff, født 20/2 1968 Slagelse.
- 1/2/6/1/2/3/3/1/4
Rikke Gylstorff, født 28/3 1969 Holbæk.
- 1/2/6/1/2/3/3/2
Vilhelm Gylstorff, født 12/3 1936 Kbhvn., overingeniør.
Gift 3/12 1960 Slagelse Ellen Sparre Sørensen, født 20/9
1937 Slagelse, sygeplejerske. Bopæl Nakskov.
3 børn.
- 1/2/6/1/2/3/3/2/1
Lene Gylstorff, født 26/10 1961 Stege, lærer. Bopæl
Horslunde pr. Nakskov.
- 1/2/6/1/2/3/3/2/2
Lars Gylstorff, født 12/5 1963 Stege, studerende. Bo-
pæl Kbhvn.
- 1/2/6/1/2/3/3/2/3
Charlotte Gylstorff, født 20/5 1967 Nakskov, stude-
rende. Bopæl Kbhvn.
- 1/2/6/1/2/3/3/3
Hanne Gylstorff, født 24/6 1938 Odense, sygeplejerske.
Gift 1.g. 25/5 1963 Slagelse Jens Vimtrup, født 24/10 1929
Gentofte, død 28/9 1981 Hvidovre, overlæge. Gift 2.g. 6/9
1986 Århus Ulrik Verner Henrigves, født 4/4 1929 Møn,
overlæge, dr. med. Bopæl Århus.
3 børn i 1. ægteskab.
- 1/2/6/1/2/3/3/3/1
Peter Vimtrup, født 1/4 1964 Kbhvn., sælger. Bopæl
Slagelse.
- 1/2/6/1/2/3/3/3/2
Mette Jensdatter Vimtrup, født 18/10 1965 Kbhvn.,
klinikassistent. Bopæl Slagelse.
- 1/2/6/1/2/3/3/3/3
Niels Vimtrup, født 24/6 1968 Kbhvn., elektriker-
lærling. Bopæl Århus.
- 1/2/6/1/2/3/3/4
Christian Gylstorff, født 9/4 1942 Århus, adm. direktør.
Gift 13/9 1969 Slagelse Margit Nielsen, født 18/8 1944 Sla-
gelse, korrespondent. Bopæl Høsterkøb.
3 børn.
- 1/2/6/1/2/3/3/4/1
Thomas Christian Gylstorff, født 12/8 1970 Kbhvn.
- 1/2/6/1/2/3/3/4/2
Torjus Vilhelm Gylstorff, født 12/3 1973 Kbhvn.

1/2/6/1/2/3/3/4/3

Jessie Anne Brinch Gylstorff, født 30/9 1978 Hillerød.

1/2/6/1/2/3/3/5

Helle Gylstorff, født 25/7 1947 Slagelse, sygeplejerske. Gift 19/7 1974 Slagelse Rune Tjalve, født 15/7 1946 Frederiksberg, arkitekt. Ægteskabet opløst. Bopæl Kbhvn. 2 børn.

1/2/6/1/2/3/3/5/1

Christian Gylstorff Tjalve, født 28/10 1975 Frederiksberg.

1/2/6/1/2/3/3/5/2

Mads Gylstorff Tjalve, født 10/3 1978 Frederiksberg.

1/2/6/1/2/3/4

Gunnar Brinch Stabell, født 31/5 1909 Kbhvn., død 3/10 1979 Århus, lærer. Gift 1.g. 21/2 1942 Århus Aase Sørensen, født 22/10 1919 Odder. Gift 2.g. 9/5 1953 Ormslev Girly Toepfer, født 26/1 1920 London. Bopæl Århus. 2 børn i 1. ægteskab.

1/2/6/1/2/3/4/1

Torjus Vilhelm Brinch Stabell, født 17/2 1943 Århus, styrmænd. Bopæl Århus.

3 børn.

1/2/6/1/2/3/4/1/1

Charlotte Rårup Knudsen, født 24/10 1966 Kbhvn.

1/2/6/1/2/3/4/1/2

Christian Kiil, født 24/4 1973 Århus.

1/2/6/1/2/3/4/1/3

Anne Katrine Brinch Troelsen, født 31/10 1986 Århus.

1/2/6/1/2/3/4/2

Rikke Stabell, født 29/3 1946 Århus, lærer. Gift 7/12 1968 Marie Magdalene Ivar Lauritsen, født 11/7 1920 Kbhvn., død 24/8 1987 Auning, advokat. Bopæl Ryomgård. 2 børn.

1/2/6/1/2/3/4/2/1

Pernille Lauritzen, født 1/7 1970 Randers.

1/2/6/1/2/3/4/2/2

Thomas Stabell Lauritsen, født 7/6 1973 Ørsted.

1/2/6/1/3

Hedevig Tækker, født 23/10 1848 Sønderho, død 6/10 1906 Sønderho. Gift 11/8 1868 Sønderho Hans Peder Brinch, født 20/12 1848 Sønderho, død 18/5 1891 Sønderho, skibsfører og skibsreder. 8 børn. se 32/4/3/5/8/3.

1/2/6/1/3/1

Thomas Brinch, født 17/1 1869 Sønderho, død 21/10 1932 Bram-

minge, overlæge ved Sct. Josephssøstrenes Sanatorium, Spangsbjerg ved Esbjerg. Gift 1.g. 1/1 1896 Kolding Agnes Friis, født 19/2 1876 Kolding, død 18/11 1926 Algier. Gift 2.g. 16/4 1931 Ellen Margrethe Kirstine Lillien skjold, født 24/7 1895, død 1950.

1 barn udenfor ægteskab.

2 børn i 1. ægteskab.

1/2/6/1/3/1/1

Knud Aage William Brinch, født 3/11 1892 Frederiksberg, død 21/9 1925 Holte, cand. jur., landsretssagfører (født udenfor ægteskab. Moder: Christine Winkel, født 11/7 1872, død 31/10 1927, overlæge på Frederiksberg). Gift 23/10 1919 Kbhvn. Louise Frederikke Bønnelycke, født 22/12 1895 Kbhvn.

2 børn.

1/2/6/1/3/1/1/1

Mogens Brinch, født 25/5 1920 Frederiksberg, regnskab-schef. Gift 7/5 1948 Pamela Evelyn Elson, født 15/1 1926 London.

2 børn.

1/2/6/1/3/1/1/1/1

Elisabeth Brinch, født 28/2 1954 Kbhvn., cand. jur.

1/2/6/1/3/1/1/1/2

Allan Brinch, født 25/7 1956 Kbhvn., arkitekt.

1/2/6/1/3/1/1/2

Erik Brinch, født 1/11 1921 Frederiksberg, kasserer. Gift 7/12 1946 Annelise Petersen, født 16/10 1925 Bremen.

1 barn.

1/2/6/1/3/1/1/2/1

Steffen Brinch, født 9/5 1950 Bispebjerg, elektrome-kaniker. Gift 17/4 1976 Jytte Schau Nielsen, født 18/5 1953 Kbhvn.

2 børn.

1/2/6/1/3/1/1/2/1/1

Michael Brinch, født 17/4 1977 Mosede.

1/2/6/1/3/1/1/2/1/2

Carina Brinch, født 29/3 1980 Mosede.

1/2/6/1/3/1/2

Ove Hakon Christian Brinch, født 9/9 1897 Esbjerg, død 26/7 1963 Kbhvn., læge og tandlæge. Gift 1.g. 28/3 1925 Kbhvn. Rigmor Steen, født 1/10 1892, død 9/11 1956. Gift 2.g. 2/4 1948 Kbhvn. Elsa Spehr Eriksen, født 28/10 1906 Kbhvn.

1/2/6/1/3/1/3

Ejnar Oskar Vilhelm Brinch, født 28/11 1900 Esbjerg, død 29/9 1974 Frederiksberg. Gift 17/8 1929 Kbhvn. Hertha Kirstine Jensen, født 13/11 1902 Frederiksberg, begge ansat i Landb-rugsministeriet.

2 børn.

1/2/6/1/3/1/3/1

Jes Brinch, født 26/12 1932 Randers, civilingeniør. Gift 5/7 1958 Lis Dyrsted, født 24/4 1931.

2 børn.

1/2/6/1/3/1/3/1/1

Peter Brinch, født 17/1 1961 Kbhvn.

1/2/6/1/3/1/3/1/2

Mette Brinch, født 24/12 1962 Frederiksberg.

1/2/6/1/3/1/3/2

Niels Brinch, født 11/7 1936 Århus, befragter.

1/2/6/1/3/2

Mette Brinch, født 6/8 1871 Sønderho, død 26/7 1945 Esbjerg. Gift 28/9 1894 Sønderho Niels Hansen Anthonisen, født 5/10 1866 Sønderho, død 20/9 1945 Nordby, læge.

8 børn. se 30/10/8/1.

1/2/6/1/3/3

Anne Mathilde Brinch, født 20/10 1874 Sønderho, død 29/11 1874 Sønderho.

1/2/6/1/3/4

Peder Brinch, født 14/4 1876 Sønderho, død 15/12 1942 Kbhvn., styrmand, senere bestyrer af Sømandshjemmet i Hull og købmand i Kbhvn. Gift 7/4 1901 Kbhvn. Olga Hansen, født 25/5 1875 Sandbjerg ved Hørsholm, død 19/3 1947 Kbhvn.

3 børn.

1/2/6/1/3/4/1

Arvid Oswald Brinch, født 26/12 1907 Hull, specialist i ørenæse og halssygdomme. Gift 1.g. 26/12 1933 Gentofte Tove Møller Holst, født 8/1 1908 Kbhvn., død 8/7 1976. Ægteskabet opløst. Gift 2.g. 11/10 1943 Århus Vera Frandsen, født 7/6 1919 Kbhvn., død 25/6 1983 Sønderho. Bopæl Charlottenlund.
2 børn. se 25/1/5/3/7/1.

1/2/6/1/3/4/2

Eva Marie Hedevig Brinch, født 23/7 1909 Hull. Gift 2/5 1942 Kbhvn. Viggo Kampmann, født 21/7 1910 Frederiksberg, død 3/6 1976 Faxe (tidligere statsminister). Ægteskabet opløst. Bopæl Kbhvn.

3 børn.

1/2/6/1/3/4/2/1

Dorrit Kampmann, født 13/12 1945 Kbhvn., bibliotekar. Gift 26/2 1971 Kbhvn. Jørgen Sten Pedersen, født 10/1 1942 Kbhvn., socialrådgiver. Ægteskabet opløst.

3 børn.

1/2/6/1/3/4/2/1/1

Signe Kampmann, født 10/8 1871 Kbhvn.

1/2/6/1/3/4/2/1/2

Marie Kampmann, født 1/5 1973 Kbhvn.

1/2/6/1/3/4/2/1/3

Rasmus Kampmann, født 14/5 1980 Hvidovre.

1/2/6/1/3/4/2/2

Ulla Kampmann, født 31/8 1947 Kbhvn., børnehavelærer.

1 barn.

1/2/6/1/3/4/2/2/1

Teit Barslund Kampmann, født 28/3 1975 Århus.

1/2/6/1/3/4/2/3

Ida Kampmann, født 15/12 1949 Kbhvn., lærer. Gift 1.g. /11 1975 Kbhvn. Jesper Christensen, født 16/5 1948 Kbhvn., skuespiller. Ægteskabet opløst 1976. Gift 2.g. 19/2 1979 Kbhvn. Ole Olsen, født 7/3 1949 Kbhvn., informationschef.

3 børn i 2. ægteskab.

1/2/6/1/3/4/2/3/1

Julie Kampmann, født 10/8 1977 Kbhvn.

1/2/6/1/3/4/2/3/2

Kristoffer Kampmann, født 15/6 1979 Kbhvn.

1/2/6/1/3/4/2/3/3

Cecilie Kampmann, født 14/1 1982 Kbhvn.

1/2/6/1/3/4/3

Lilly Gudrun Elisabeth Brinch, født 9/3 1912 Kbhvn. Gift 11/1 1937 Kbhvn. Hans Christian Petersen, født 4/8 1906 Fyn, læge i Vestervig.

3 børn.

1/2/6/1/3/4/3/1

Lene Brinch Petersen, født 4/11 1938. Gift 1958 Paris Claude Brot, født 28/1 1929 Frankrig, directeur de Recherche. Ægteskabet opløst.

2 børn.

1/2/6/1/3/4/3/1/1

Christine Brot, født 31/10 1958 Paris.

1/2/6/1/3/4/3/1/2

Michel Brot, født 22/9 1960 Vestervig.

1/2/6/1/3/4/3/2

Lise Brinch Petersen, født 8/4 1941 Varde, cand. mag. 1 barn.

1/2/6/1/3/4/3/2/1

Mette Brinch Petersen, født 13/7 1972 Kbhvn.

1/2/6/1/3/4/3/3

Erik Brinch Petersen, født 21/1 1943 Frederiksberg, cand. mag. Gift 17/8 1968 Odense Lene Andreassen, født 26/12 1938 Odense.

2 børn.

1/2/6/1/3/4/3/3/1

Ulla Brinch Petersen, født 2/8 1970 Gentofte.

1/2/6/1/3/4/3/3/2

Nina Brinch Petersen, født 1/7 1973 Gentofte.

1/2/6/1/3/5

Niels Anfred Brinch, født 8/10 1879 Sønderho, død 8/3 1880 Sønderho.

1/2/6/1/3/6

Thora Meta Anna Brinch, født 16/11 1881 Sønderho, død 19/12 1918 Nakskov, begr. Sønderho. Gift 3/10 1908 Kbhvn. Ove Ludvig Hansen, født 6/8 1878 Kbhvn., død 31/5 1932 Århus, cand. mag., lærer ved Handelshøjskolen i Århus. se 25/1/5/3/2.

2 børn.

1/2/6/1/3/6/1

Jørgen Brinch Hansen, født 29/7 1909 Kbhvn., død 29/5 1969 Kbhvn. dr. teck., professor ved D. Teknisk Højskole, direktør for Geoteknisk Institut. Gift 1.g. 1/9 1935 Skårup Elsebeth Ring, født 2/11 1912 Ribe, død 7/12 1962 Frederiksberg. Gift 2.g. 9/8 1963 Gentofte Ingrid Skoller, født Paskell 13/10 1915 Stockholm.

2 børn i 1. ægteskab.

1/2/6/1/3/6/1/1

Per Brinch Hansen, født 13/11 1938 Kbhvn., professor ved Kbhvn's Universitet. Gift 27/3 1965 Ljubliana, Jugoslavien Milena Hrastar, født 19/4 1938 Ljubliana.

2 børn.

1/2/6/1/3/6/1/1/1

Mette Brinch Hansen, født 7/5 1966 Frederiksberg.

1/2/6/1/3/6/1/1/2

Thomas Brinch Hansen, født 27/6 1967 Frederiksberg.

1/2/6/1/3/6/1/2

Eva Brinch Hansen, født 2/4 1944 Kbhvn., lærer. Bopæl Kbhvn.

1/2/6/1/3/6/2

Tove Ulla Brinch Hansen, født 19/3 1914 Frederiksberg. Gift 24/4 1937 Kbhvn. Erik Adamsen, født 8/10 1912 Kbhvn., fhv. direktør for Dæhnfeldt, H.D. Bopæl Odense.

2 børn.

1/2/6/1/3/6/2/1

Hans Jørgen Brinch Adamsen, født 28/11 1939 Kbhvn., revisor. Bopæl Odense.

1/2/6/1/3/6/2/2

Jette Brinch Adamsen, født 29/12 1944 Kbhvn., cand. polit. Gift 18/8 1976 Paris Gunnar Bodin, født 30/5 1936 Stockholm, cand. polit.

3 børn.

1/2/6/1/3/6/2/2/1

Erik Patrik Brinch Bodin, født 26/4 1972 Stockholm.

1/2/6/1/3/6/2/2/2

Thomas Christian Brinch Bodin, født 7/3 1975 Ørebro.

1/2/6/1/3/6/2/2/3

Daniel Viktor Brinch Bodin, født 18/1 1983 Ørebro.

1/2/6/1/3/7

Hakon Karl Jes Brinch, født 31/3 1885 Sønderho, død 15/1 1886 Sønderho.

1/2/6/1/3/8

Hakon Karl Brinch, født 27/5 1888 Sønderho, død 27/5 1961 Fredensborg, militærflyver, læge i Roskilde, R. af Dbg. Gift 29/10 1916 Kbhvn. Anna Kristiane Henriette Kaiser, født 16/9 1891 Slagelse, død 24/4 1978 Esbjerg.

4 børn.

1/2/6/1/3/8/1

Agnete Brinch (navneforandring til Amrita Brinch), født 15/11 1912 Sengeløse. Gift 1.g. 5/3 1938 Kbhvn. Johannes Nielsen, født 19/12 1911 Uldum, død /4 1978 Kbhvn., cand. polit. Gift 2.g. Lyngby Knud Gregersen. Gift 3.g. Jørgen Høiness.

1 barn i 2. ægteskab.

1/2/6/1/3/8/1/1

Jan Gregersen, født 5/1 1945 Virum, tekn. tegner. Gift 28/11 1965 Virum Vita Nybo Krag, født 21/6 1946 Virum, socionom.

3 børn.

1/2/6/1/3/8/1/1/1

Claus Nybo Gregersen, født 11/5 1966 Gentofte.

1/2/6/1/3/8/1/1/2

Robert Nybo Gregersen, født 17/1 1968 Gentofte.

1/2/6/1/3/8/1/1/3

Nikolaj Nybo Gregersen, født 12/4 1972 Gentofte.

1/2/6/1/3/8/2

Grethe Elisabeth Thora Brinch, født 2/12 1918 Nakskov. Gift 3/4 1943 Roskilde Johannes Brønnum, født 21/11 1918 London, læge.

2 børn.

1/2/6/1/3/8/2/1

Christian Brønnum, født 3/5 1952 Roskilde.

1/2/6/1/3/8/2/2

Ida Brønnum, født 24/3 1955 Vordingborg. Gift 17/4 1976 Søllerød Hans Jul Nielsen, født 8/9 1929 Horsens.

5 børn.

- 1/2/6/1/3/8/2/2/1
- Henrik Jul Nielsen, født 1/2 1974 Virum.
- 1/2/6/1/3/8/2/2/2
Michael Jul Nielsen, født 11/12 1975 Gentofte.
- 1/2/6/1/3/8/2/2/3
Martin Jul Nielsen, født 13/4 1978 Gentofte.
- 1/2/6/1/3/8/2/2/4
Marie-Louise Jul Nielsen, født 27/8 1980 Vejle.
- 1/2/6/1/3/8/2/2/5
Thomas Jul Nielsen, født 27/8 1980 Vejle.
- 1/2/6/1/3/8/3
Tove Brinch, født 26/7 1921 Kbhvn. Gift 22/5 1943 Roskilde
Regin Dahl, født 5/11 1918 Jorshavn på Færøerne, forfatter.
3 børn.
- 1/2/6/1/3/8/3/1
Kristin Dahl, født 16/8 1945 Roskilde, lærer. Gift 28/6
1968 Sønderho Steen Illeborg, født 13/8 1946 Esbjerg,
cand. mag. Ægteskabet opløst.
2 børn.
- 1/2/6/1/3/8/3/1/1
Anne Laura Illeborg, født 8/1 1969 Kbhvn.
- 1/2/6/1/3/8/3/1/2
Jacob Bækby Illeborg, født 22/2 1971 Kbhvn.
- 1/2/6/1/3/8/3/2
Katrin Dahl, født 4/12 1946 Roskilde. Gift 1.g. 22/3 1969
Gentofte Robert Smalley, født 4/11 1936 England, ansat
ved Nationalmuseet i Kbhvn. Gift 2.g. Kbhvn. Torben
Christiansen.
2 børn i 1. ægteskab.
- 1/2/6/1/3/8/3/2/1
Christian Dahl, født 18/5 1976.
- 1/2/6/1/3/8/3/2/2
Sigrid Dahl, født 20/2 1979 Nivå.
- 1/2/6/1/3/8/3/3
Anne-Marie Hedvig Dahl, født 18/9 1958 Kbhvn.
1 barn.
- 1/2/6/1/3/8/3/3/1
Nis Andreas Dahl Jensen, født 15/1 1980 Århus.
- 1/2/6/1/3/8/4
Hans Gustav Brinch, født 21/12 1923 Roskilde, død 4/10 1978
Esbjerg, cand. mag., lektor. Gift 29/1 1954 Kbhvn. Joan Lov-
ell, født 24/7 1932 San Francissco. Ægteskabet opløst aug.
1978.
4 børn.
- 1/2/6/1/3/8/4/1
Michael Tækker Brinch, født 27/8 1954 Roskilde.

1/2/6/1/3/8/4/2

Jennifer Brinch, født 18/4 1956 Roskilde.

1/2/6/1/3/8/4/3

Peter Hakon Douglas Brinch, født 16/1 1959 England.

1/2/6/1/3/8/4/4

Gregers Brinch, født 2/6 1964 Esbjerg.

1/2/6/2

Hedevig Mikkelsen, født 18/8 1846 Sønderho, død 20/6 1913 Sønderho. Gift 24/2 1869 Sønderho Søren Lauritzen Harreby, født 24/10 1842 Sønderho, død 24/11 1913 Sønderho, skibsfører.

8 børn. se 5/1.

1/2/6/3

Maren Mikkelsen, født 12/10 1849 Sønderho, død 28/5 1850 Sønderho.

1/2/6/4

Søren Mikkelsen, født 12/10 1849 Sønderho, død 21/5 1894 Vlissingen, Holland, styrmand. Gift 8/2 1872 Sønderho Abelone Johansen, født 2/10 1850 Sønderho, død 10/6 1927 Esbjerg.

8 børn. se 13/1/4

1/2/7

Mette Michelsdatter, født 5/10 1809 Sønderho, død 22/10 1837 Sønderho.

1/3

Johanne Jensdatter, født 29/1 1775 Sønderho, død 20/9 1829 Sønderho. Gift 1797 Sønderho Jep Jessen Callesen, født 8/10 1771 Sønderho, død 23/12 1830 Sønderho, skipper.

11 børn. se 42/10/1

1/3/1

Jes Jepsen Mathiesen, født 25/8 1798 Sønderho, død efter 1814.

1/3/2

Johanne Jepsdatter, født 21/9 1800 Sønderho, død 28/9 1800 Sønderho.

1/3/3

Johanne Jepsdatter, født 3/12 1801 Sønderho, død 12/12 1842 Sønderho.

1/3/4

Mette Jepsdatter, født 8/6 1804 Sønderho, død 20/5 1806 Sønderho.

1/3/5

Mette Jepsdatter, født 20/9 1806 Sønderho, død 7/6 1893 Sønderho. Gift Peter Saxild, født 1/10 1804 Kbhvn., død 24/6 1849 på hjemrejsen fra Vestindien. Han var den første læge i Sønderho.

1 barn udenfor ægteskab.

1/3/5/1

Anne Pedersen, født 20/12 1836 Højer, død 13/9 1926 Sønderho. Gift 28/3 1853 Sønderho Mikkel Johansen Thomsen Brinch, født 25/9 1827 Sønderho, druknet 29/12 1879, skibsfører.

4 børn. se 27/7/2.

1/3/6

Anna Jepsdatter, født 14/2 1810 Sønderho, død 20/3 1810 Sønderho.



*Fra venstre: Edel Sonnichsen f. 13/12 1869,
en sommergæst,
Anne Pedersen f. 20/12 1836.*



*Fra venstre:
Inger M. Langelund f. 10/10 1930,
Johanne Cecilie Poulsen f. 4/5 1871,
Bodil J. Langelund f. 5/1 1937.*

1/3/7

Jens Jepsen Callesen, født 7/5 1811 Sønderho, død 13/5 1811 Sønderho.

1/3/8

Anna Jepsdatter, født 13/6 1812 Sønderho, død 21/6 1812 Sønderho.

1/3/9

Anna Jepsdatter, født 8/9 1813 Sønderho, død 16/9 1813 Sønderho.

1/3/10

Jens Jepsen Callesen, født 23/9 1814 Sønderho, død 1853 Skt. Petersborg af kole-
ra, styrmand. Gift 12/1 1841 Sønderho Sidsel Sørensdatte, født 6/6 1815 Sønder-
ho, død 8/3 1886 Sønderho.

3 børn. se 47/2/4/3/6.

1/3/10/1

Bodil Jensen, født 18/9 1841 Sønderho, død 15/4 1915 Esbjerg. Gift 7/1 1868
Sønderho Morten Jochumsen Poulsen, født 17/11 1841 Vilslev, død 24/12
1910 Sønderho, skibstømrer.

7 børn. se 18681.

1/3/10/1/1

Jens Poulsen, født 13/4 1868 Sønderho, druknet 19/12 1888 (faldt over-
bord fra en amerikansk skonnert på vej til Buenos Aires).

1/3/10/1/2

Poul Nielsen Poulsen, født 8/2 1870 Sønderho, død ? Esbjerg. Gift 25/11 1903 Sønderho Anne Lene Poulsen, født 28/8 1873 Sønderho, død ? Esbjerg.

0 børn. se 24/2/1/2/8.

1/3/10/1/3

Johanne Cecilie Poulsen, født 4/5 1871 Sønderho, død 18/12 1961 Esbjerg. Gift 20/11 1896 Sønderho Ingvar Andreasen Langelund, født 15/12 1871 Bylderup pr. Tønder, død 17/11 1956 Esbjerg, murerarbejdsmand.

3 børn. se 18964.

1/3/10/1/3/1

Morten Poulsen Langelund, født 21/5 1900 Nordby, død 18/3 1973 Esbjerg. Gift 1.g. 6/8 1919 Esbjerg Julie Marie Sørine Petrea Hansen, født 22/3 1900 Jerne, død 1947 Esbjerg. Gift 2.g. 1950 Vejle Agnes Hansen. Bopæl Esbjerg.

4 børn i 1. ægteskab.

1/3/10/1/3/1/1

Ingvar Langelund, født 3/12 1918 Esbjerg, overtoldvagtmeister. Gift 12/8 1950 Herning Erna V. Filskov Madsen, født 11/7 1918 Gørding. Bopæl Esbjerg.

2 børn.

1/3/10/1/3/1/1/1

Hanne Filskov Langelund, født 5/6 1948 Århus.

1/3/10/1/3/1/1/2

Bente Filskov Langelund, født 27/8 1963 Sønderborg.

1/3/10/1/3/1/2

Etta Cecilie Langelund, født 3/12 1920 Esbjerg, død 23/2 1921 Esbjerg.

1/3/10/1/3/1/3

Christen Nielsen Langelund, født 9/12 1922 Esbjerg, overlærer. Gift 30/1 1944 Esbjerg Minna Margrethe Christensen, født 12/4 1919 Esbjerg. Bopæl Esbjerg.

2 børn.

1/3/10/1/3/1/3/1

Joan Langelund, født 20/8 1944 Esbjerg.

1/3/10/1/3/1/3/2

Ellen Langelund, født 12/2 1949 Esbjerg.

1/3/10/1/3/1/4

Villy Langelund, født 24/7 1926 Esbjerg, overtoldvagtmeister. Gift 13/11 1948 Esbjerg Katharina M. H. Christensen, født 27/12 1924 Düsseldorf, Tyskland, død 20/2 1985 Esbjerg. Bopæl Esbjerg.

2 børn.

1/3/10/1/3/1/4/1

Gunhild Langelund, født 17/5 1949 Esbjerg. Gift 6/6 1970
Esbjerg Klaus Peter Petschull, født 26/12 1945 Lübeck,
finmekaniker. Bopæl Stadum, Tyskland.

1 barn.

1/3/10/1/3/1/4/1/1

Dennis Petschull, født 5/9 1981 Flensborg.

1/3/10/1/3/1/4/2

Flemming Langelund, født 4/6 1951 Esbjerg, tømrer. Bo-
pæl Esbjerg.

1/3/10/1/3/2

Jens Poulsen Langelund, født 13/10 1904 Nordby, forvalter ved Pre-
mier Is. Gift 1/5 1932 Esbjerg Kristine Marie Karstensen, født 10/6
1903 Grene, død 28/1 1984 Esbjerg, modist. Bopæl Esbjerg.

4 børn.

1/3/10/1/3/2/1

Poul Henning Langelund, født 12/3 1934 Esbjerg, arkitekt.
Gift ? Grete Christensen, født ? Ægteskabet opløst. Bopæl
London, England.

1 barn.

1/3/10/1/3/2/1/1

Tonni Langelund, født 1/5 1963 Lintrup.

1/3/10/1/3/2/2

Carsten Haubjerg Langelund, født 27/1 1938 Esbjerg, VVS-
installatør. Gift 19/3 1960 Esbjerg Gudrun Christiansen, født
30/9 1938. Ægteskabet opløst. Samlever med Jytte Anna-Lise
Olesen, født 25/1 1949 Vejle. Bopæl Esbjerg.

3 børn i parforhold.

1/3/10/1/3/2/2/1

Morten Olesen, født 9/12 1966 Vejle.

1/3/10/1/3/2/2/2

Marianna Olesen, født 12/3 1971 Vejle.

1/3/10/1/3/2/2/3

Malene Olesen, født 21/8 1973 Vejle.

1/3/10/1/3/2/3

Johannes Ove Langelund, født 20/10 1940 Esbjerg, maskin-
tekniker. Gift 26/5 1966 Ulstrup Jette Hauge, født 30/10 1942
Ulstrup. Bopæl Tune ved Roskilde.

2 børn adopteret.

1/3/10/1/3/2/3/1

Kristine Langelund, født 22/5 1973 Korea.

1/3/10/1/3/2/3/2

Martin Langelund, født 28/9 1974 Korea.

1/3/10/1/3/2/4

Kaj Edvard Langelund, født 20/6 1943 Esbjerg, arbejder i
vidiobranchen. Bopæl Esbjerg.

1/3/10/1/3/3

Sigurd Christian Marius Langelund, født 24/1 1909 Esbjerg, lastoptager. Gift 10/5 1930 Esbjerg Marie Elisabeth Kristine Hansen, født 30/3 1909 Esbjerg. Bopæl Esbjerg.

4 børn.

1/3/10/1/3/3/1

Inger Margrethe Langelund, født 10/10 1930 Esbjerg, ekspeditrice. Gift 14/5 1949 Esbjerg Rejmer Hansen, født 25/7 1922 Esbjerg, smed. Bopæl Esbjerg.

2 børn.

1/3/10/1/3/3/1/1

Bente Langelund Hansen, født 6/8 1952 Esbjerg, lærer. Gift 21/2 1976 Esbjerg Henning Andersen, født 23/8 1953 Sdr. Vium, lærer. Bopæl Solrød Strand.

2 børn.

1/3/10/1/3/3/1/1/1

Mette Langelund Andersen, født 7/3 1977 Esbjerg.

1/3/10/1/3/3/1/1/2

Anne Langelund Andersen, født 20/10 1982 Solrød Strand.

1/3/10/1/3/3/1/2

Erik Langelund Hansen, født 16/6 1956 Esbjerg og Karen Margrethe Sørensen, født 18/11 1959 Aarre, fysioterapeut. Bopæl Tønder.

1/3/10/1/3/3/2

Bodil Johanne Langelund, født 5/1 1937 Esbjerg, kontorassistent. Gift 1/9 1956 Esbjerg Richard Møller, født 24/10 1933 Thyregod, chauffør. Bopæl Esbjerg.

3 børn.

1/3/10/1/3/3/2/1

Torben Langelund Møller, født 28/6 1957 Esbjerg, kok. Bopæl Grønland.

1/3/10/1/3/3/2/2

Jørgen Langelund Møller, født 3/4 1959 Esbjerg, radiomekaniker og Jette Larsen, født 21/9 1965 Tjæreborg. Bopæl Esbjerg.

1/3/10/1/3/3/2/3

Carsten Langelund Møller, født 18/1 1961 Esbjerg, automekaniker. Bopæl Esbjerg.

1/3/10/1/3/3/3

Arne Christian Langelund, født 11/2 1945 Esbjerg, typograf. Gift 6/9 1969 Esbjerg Tove Krarup Nielsen, født 3/6 1944 Esbjerg. Ægteskabet opløst. Bopæl Ikast.

1 barn.

1/3/10/1/3/3/3/1

Dorthe Langelund, født 21/3 1970 Ikast.

1/3/10/1/3/3/4

Bent Viggo Langelund, født 16/6 1947 Esbjerg, arbmd. Gift 1.g./4 1976 Esbjerg Anette Schjerlund, født 14/5 1957 Esbjerg. Ægteskabet opløst. Gift 2.g. 14/6 1986 Varde Tove Lyngbæk Hummelose, født 13/9 1949 Ikast, børnehaveleder. Bopæl Varde.

2 børn i 1. ægteskab.

1/3/10/1/3/3/4/1

Jonas Langelund, født 8/2 1976 Esbjerg.

1/3/10/1/3/3/4/2

Ulrik Langelund, født 5/1 1982 Varde.

1/3/10/1/4

Anne Sørine Poulsen, født 30/11 1874 Sønderho, død 2/4 1971 Kbhvn. Gift 8/11 1903 Sønderho Morten Hansen Poulsen, født 8/11 1873 Sønderho, død 4/12 1951 Kbhvn., fyrmester.

1 barn. se 34/1/4/6/1/7.

1/3/10/1/4/1

Magda Nielsine Poulsen, født 9/8 1906 Sønderho. Gift 9/10 1927 Kbhvn. Albert Jensen, født 20/9 1903 Sejerø, død 27/9 1963 Kbhvn., snedker. Bopæl Valby.

3 børn.

1/3/10/1/4/1/1

Arne Svarrer Jensen, født 24/8 1928 Kbhvn., pøsemager. Gift 4/7 1947 Vigerslev Birgit Schmidt Lauritzen, født 24/4 1928 Hammel. Ægteskabet opløst. Bopæl Roskilde.

2 børn.

1/3/10/1/4/1/1/1

Benny Svarrer Jensen, født 3/11 1947 Kbhvn., afdelingsleder. Gift 2/5 1981 Roskilde Tove Jensen, født 30/10 1939 Kasted, slagter. Bopæl Roskilde.

1 barn.

1/3/10/1/4/1/1/1/1

Brian Svarrer Splidsboel, født 7/11 1975 Roskilde.

1/3/10/1/4/1/1/2

Vinnie Svarrer Jensen, født 15/2 1949 Kbhvn., Gift 23/1 1971 Roskilde Benny Sørensen, født 21/12 1947 Tarm, chauffør. Ægteskabet opløst. Bopæl Hedehusene.

2 børn.

1/3/10/1/4/1/1/2/1

Karin Jensen, født 21/7 1966 Roskilde.

1/3/10/1/4/1/1/2/2

Heidi Sørensen, født 20/8 1973 Glostrup.

1/3/10/1/4/1/2

Børge Svarrer Jensen, født 28/2 1932 Kbhvn., værkstedsarbejder. Gift 4/2 1956 Vigerslev Else Madsen, født 10/3 1932 Bordum, Thy. Bopæl Kbhvn.

2 børn.

1/3/10/1/4/1/2/1

Bodil Svarrer Jensen, født 29/6 1956 Kbhvn., kontorass.
Gift 7/8 1976 Bjæverskov Flemming Steenberg Eriksen,
født 3/12 1953 Greve, bestyrer. Bopæl Greve.
2 børn.

1/3/10/1/4/1/2/1/1

Kenneth Svarrer Steenberg Eriksen, født 23/1 1978
Greve.

1/3/10/1/4/1/2/1/2

Anette Svarrer Steenberg Eriksen, født 3/5 1982
Greve.

1/3/10/1/4/1/2/2

Kirsten Svarrer Jensen, født 25/1 1959 Kbhvn., assistent.
Gift 5/5 1980 Kbhvn. Bent Frederiksen, født 7/9 1954
Kbhvn., købmand. Ægteskabet opløst. Bopæl Kbhvn.

1/3/10/1/4/1/3

Hanne Svarrer Jensen, født 3/7 1946 Valby. Gift 26/4 1971
Kbhvn. Flemming Grue Nielsen, født 8/10 1941 Kalundborg,
lokomotivfører. Bopæl Valby.
2 børn.

1/3/10/1/4/1/3/1

Mette Grue Nielsen, født 6/5 1974 Kbhvn.

1/3/10/1/4/1/3/2

Morten Grue Nielsen, født 21/3 1978 Kbhvn.

1/3/10/1/5

Jens Poulsen, født 28/5 1877 Sønderho, død 24/6 1926 Esbjerg, styr-
mand. Gift 4/2 1900 Nordby Jessine Marie Hansen, født 20/9 1880
Nordby, død 27/2 1958 Esbjerg.
10 børn. se 21/4/1/1/1.

1/3/10/1/6

Thomas Christian Poulsen, født 9/12 1882 Sønderho, død 20/6 1970
Kbhvn., fører af Toldvæsenets Inspektionsskib. Gift 1.g. 10/2 1910 Søn-
derho Karen Jensine Berg, født 15/4 1883 Sønderho, død 10/12 1914
Kbhvn. Gift 2.g. 12/3 1916 Kbhvn. Elisabeth Wendt, født 3/9 1892 Ros-
kilde, død 12/5 1961 Kbhvn.
0 børn i 1. ægteskab. se 24/2/2/6/1.
2 børn i 2. ægteskab.

1/3/10/1/6/1

Mogens Wendt, født 29/9 1916 Kbhvn. (navneforandring fra Poul-
sen 30/6 1982), fuldmægtig. Gift 1.g. 23/10 1942 Kbhvn. Elli Lar-
sen, født 9/9 1916 Kbhvn. Gift 2.g. 5/7 1958 Lyngby Anna Elisabeth
Rasmussen, født 24/12 1934 Odense. Gift 3.g. 27/8 1976 Solrød Bir-
the Seidler Hansen, født 8/5 1925 Vordingborg. Bopæl Havdrup.
3 børn i 2. ægteskab.

1/3/10/1/6/1/1

Anna Birgitte Poulsen, født 23/10 1958 Søborg, sygeplejerske

- og Jan Bøjlehaug Madsen, født 12/1 1958 Kbhvn., vagtmand.
Bopæl Jersie.
2 børn.
1/3/10/1/6/1/1/1
Madeleine Mette Bøjlehaug Poulsen, født 1/1 1985 Roskilde.
1/3/10/1/6/1/1/2
Udøbt pige, født 15/12 1986 Roskilde.
1/3/10/1/6/1/2
Kirsten Maria Wendt, født 30/12 1959 Søborg, lærer.
1/3/10/1/6/1/3
Eva Maria Wendt, født 10/9 1963 Søborg, EDB-medarbejder.
1/3/10/1/6/2
Tom Svarrer Poulsen, født 18/2 1921 Kbhvn., fuldmægtig. Gift
28/4 1963 Kbhvn. Magdalena Høsch, født 13/7 1932 Lichtensee.
Bopæl Herlev.
2 børn.
1/3/10/1/6/2/1
Monika Johanna Poulsen, født 14/2 1961 Steinhøring.
1/3/10/1/6/2/2
Kurt Thomas Chr. Poulsen, født 22/9 1963 Kbhvn.
1/3/10/1/7
Søren Svarrer Poulsen, født 22/4 1885 Sønderho, død 24/8 1967 Nykø-
bing F, fyrpasser. Gift 4/8 1907 Nakskov Hulda Christiansen, født 4/11
1886 Nakskov, død 4/12 1971 Nykøbing F.
4 børn.
1/3/10/1/7/1
Martin Christian Poulsen, født 4/5 1908 Sønderho, bådfører. Gift
19/8 1934 Kbhvn. Inger Christiansen, født 15/8 1901 Nakskov, død
25/11 1984 Spanien. Bopæl Kbhvn.
1/3/10/1/7/2
Bodil Jensine Kirstine Poulsen, født 29/12 1909 Sønderho, død 8/7
1910 Sønderho.
1/3/10/1/7/3
Axel Carl Poulsen, født 2/6 1911 Sønderho, landmand. Gift 5/8
1934 Holbæk Karla Stang Rasmussen, født 4/2 1910 Sillestrup. Bo-
pæl Slagelse.
4 børn.
1/3/10/1/7/3/1
Else Poulsen, født 29/9 1934 Holbæk, hjemmehjælper. Gift
1.g. 26/12 1954 Væggerløse Villy Petersen, født 22/1 1928
Klimmerslev, fenrik. Gift 2.g. 26/11 1973 Nykøbing F. Bent
Andersen, født 17/3 1931 Slemminge, smed. Bopæl Bjørup.
1 barn i 1. ægteskab.
4 børn i 2. ægteskab.

- 1/3/10/1/7/3/1/1
Bente Poulsen, født 9/3 1957 Næstved, klinikassistent.
Gift 6/4 1985 Væggerløse John Nielsen, født 9/4 1949 Sdr.
Kirkeby, murer. Bopæl Idestrup.
2 børn.
- 1/3/10/1/7/3/1/1/1
Maria Baltzer Nielsen, født 21/8 1978 Nykøbing Falster.
- 1/3/10/1/7/3/1/1/2
Michael Baltzer Nielsen, født 18/2 1983 Nykøbing Falster.
- 1/3/10/1/7/3/1/2
Kim Andersen, født 3/3 1962 Nykøbing F., maskinarbejder. Bopæl Slagelse.
- 1/3/10/1/7/3/1/3
Jan Andersen, født 8/9 1965 Nykøbing F., murer og Bettina Karlson, født 6/3 1967 Skelby. Bopæl Nr. Alslev.
1 barn.
- 1/3/10/1/7/3/1/3/1
Rasmus Karlson, født 25/9 1986 Nykøbing F.
- 1/3/10/1/7/3/1/4
Lis Andersen, født 2/9 1964 Nykøbing F. og Hans Green Hansen, født 23/12 1958 Fakse.
1 barn.
- 1/3/10/1/7/3/1/4/1
Martin Green Hansen, født 13/9 1984 Fakse.
- 1/3/10/1/7/3/1/5
Eva Andersen, født 16/8 1974 Nykøbing F.
- 1/3/10/1/7/3/2
Henry Poulsen, født 3/5 1939 Korsør, baneformand. Gift 8/5 1960 Nykøbing F. Ellen Greisager, født 16/10 1940 Kbhvn., hjemmehjælper. Bopæl Korsør.
3 børn.
- 1/3/10/1/7/3/2/1
Henrik Poulsen, født 2/10 1960 Nykøbing F., smed. Bopæl Slagelse.
- 1/3/10/1/7/3/2/2
Inge Poulsen, født 21/12 1962 Nykøbing F., advokatsekretær. Gift 29/3 1986 Tårnborst Stig Larsen, født 8/4 1961 Korsør, smed. Bopæl Korsør.
1 barn.
- 1/3/10/1/7/3/2/2/1
Jim Larsen, født 6/11 1985 Slagelse.
- 1/3/10/1/7/3/2/3
Lillian Poulsen, født 30/4 1966 Korsør, kontorassistent.
Bopæl Korsør.

1/3/10/1/7/3/3

Kirsten Poulsen, født 30/12 1948 Sillestrup, sekretær. Gift 1.g. 19/12 1970 Idestrup Preben Thomassen, født 20/8 1948 Væggerløse, elektriker. Samlever 2.g. Aage Jensen, født 25/5 1935 Radsted. Bopæl Nykøbing F.

2 børn i 1. ægteskab.

1 barn i parforhold.

1/3/10/1/7/3/3/1

Brian Thomassen, født 2/2 1974 Nykøbing F.

1/3/10/1/7/3/3/2

Jakob Thomassen, født 24/6 1977 Nykøbing F.

1/3/10/1/7/3/3/3

Morten Jensen, født 19/4 1981 Nykøbing F.

1/3/10/1/7/3/4

Erik Poulsen, født 26/6 1954 Nykøbing F., tømrer. og Karen Sembach, født 17/7 1948 Tåderup, kontorassistent. Bopæl Idestrup.

1 barn.

1/3/10/1/7/3/4/1

Lone Poulsen, født 16/1 1979 Nykøbing F.

1/3/10/1/7/4

Bodil Poulsen, født 4/2 1923 Sønderho. Gift 2.g. 12/6 1946 Kbhvn. Ingvar Jakobsen, født 15/3 1922 Kbhvn., radiotekniker. Bopæl Kbhvn.

1 barn i 1. ægteskab.

3 børn i 2. ægteskab.

1/3/10/1/7/4/1

Annie Runde, født 20/6 1942 Kbhvn. 4 børn. Nærmere oplysninger mangler.

1/3/10/1/7/4/2

Karen Jakobsen, født 28/10 1950 Kbhvn. Bopæl Kbhvn.

3 børn.

1/3/10/1/7/4/2/1

Dorte Jacobsen, født 2/6 1970 Kbhvn.

1/3/10/1/7/4/2/2

Thomas Jakobsen, født 14/3 1972 Kbhvn.

1/3/10/1/7/4/2/3

Kim Jakobsen, født 4/3 1978 Kbhvn.

1/3/10/1/7/4/3

Søren Jakobsen, født 1/9 1952 Kbhvn., lastbilchauffør. Gift, men ægteskabet opløst. Bopæl Kbhvn.

2 børn.

1/3/10/1/7/4/3/1

Henrik Jakobsen, født 21/2 1972 Kbhvn.

1/3/10/1/7/4/3/2

Flemming Jakobsen, født 16/2 1974 Kbhvn.

1/3/10/1/7/4/4

Niels Jakobsen, født 7/7 1956 Kbhvn., socialpædagog og Stina Hansen, født 11/1 1947 Års, socialpædagog. Bopæl Ålborg.

2 børn.

1/3/10/1/7/4/4/1

Morten Olsen, født 16/9 1978 Kbhvn.

1/3/10/1/7/4/4/2

Jonathan Jakobsen, født 20/3 1984 Ålborg.

1/3/10/2

Søren Jensen, født 15/7 1844 Sønderho, druknet 13/5 1872, skibsfører. Gift 1.g. 6/9 1868 Sønderho Anne Schmidt, født 6/12 1846 Sønderho, død 21/4 1869 Sønderho. Gift 2.g. 29/12 1869 Sønderho Maren Mathiesen, født 5/11 1847 Sønderho, død 8/9 1933 Esbjerg.

0 børn i 1. ægteskab. se 14/5/3/1.

2 børn i 2. ægteskab. se 12/1/2/2.

1/3/10/3

Johanne Jensen, født 23/4 1849 Sønderho, død 21/6 1866 Sønderho.

1/3/11

Anna Jepsdatter, født 30/5 1818 Sønderho, død 18/10 1887 Sønderho.

2 børn udenfor ægteskab.

1/3/11/1

Johanne Jepsen, født 20/12 1843 Sønderho, død 14/1 1862 Sønderho.

1/3/11/2

Jes Jepsesen, født 9/5 1860 Sønderho, død 10/6 1862 Sønderho.

1/4

Hans Jensen Mandø, født 8/1 1777 Sønderho, død 3/6 1778 Sønderho.

1/5

Hans Jensen Mandø, født 23/4 1780 Sønderho, forlist 3/12 1817, sømand. Gift 16/2 1808 Sønderho Mette Hansdatter, født 23/7 1783 Sønderho, død 22/2 1842 Sønderho. 4 børn. se 65/16/1/3/3.

1/5/1

Jens Hansen Mandø, født 31/10 1808 Sønderho, død 12/9 1809 Sønderho.

1/5/2

Mette Hansdatter, født 14/7 1810 Sønderho, død 21/7 1810 Sønderho.

1/5/3

Jens Hansen Mandø, født 12/10 1813 Sønderho, død 20/1 1904 Sønderho, skibsfører. Gift 19/7 1838 Sønderho Anne Anthonisdatter, født 21/5 1813 Sønderho, død 26/1 1867 Sønderho.

6 børn. se 28/16/4.

1/5/4

Mette Cathrine Hansdatter, født 22/3 1818 Sønderho, død 26/12 1820 Sønderho.

1/6

Anna Jensdatter, født 12/4 1782 Sønderho, død 26/2 1786 Sønderho.

2.

Peder Hansen Madsen, født 1742 Sønderho, død 8/7 1813 Sønderho, bådfører. Gift 3/1 1769

Sønderho Anne Jesdatter, født 16/9 1748 Sønderho, død 2/12 1788 Sønderho.
8 børn. se 45/2/3.

2/1

Anna Pedersdatter, født 18/4 1770 Sønderho, død 20/1 1829 Sønderho. Gift 3/1 1797 Sønderho Hans Nielsen Anthonisen, født 26/10 1769 Sønderho, druknet 20/2 1813, skipper.

7 børn. se 42/1/6.

2/1/1

Niels Hansen Anthonisen, født 29/11 1797 Sønderho, død 9/1 1881 Sønderho, skibsfører, kirkevæрге. Gift 18/1 1827 Sønderho Leene Mikkelsdatter, født 16/11 1806 Sønderho, død 17/1 1881 Sønderho.

10 børn. se 26/10

2/1/2

Peder Hansen Anthonisen, født 10/10 1799 Sønderho, druknet 20/2 1813 sammen med faderen.

2/1/3

Jens Hansen Anthonisen, født 29/4 1802 Sønderho, død ?

2/1/4

Anne Hansdatter, født 16/9 1804 Sønderho, død 14/10 1876 Sønderho. Gift 19/1 1837 Sønderho Niels Thøgersen, født 25/8 1795 Sønderho, død 16/5 1856 Sønderho, skibsfører.

4 børn. se 28/7/2.

2/1/5

Dødfødt dreng, født 5/9 1807 Sønderho.

2/1/6

Karen Hansdatter, født 19/1 1809 Sønderho, død 18/8 1883 Sønderho. Gift 1.g. 22/1 1834 Sønderho Jens Mortensen, født 20/10 1777 Sønderho, død 19/4 1834 Sønderho, skipper. Gift 2.g. 14/1 1835 Sønderho Thomas Sonnichsen Møller, født 27/12 1792 Sønderho, død 1835, skibsfører. Gift 3.g. 27/1 1836 Sønderho Jens Peter Ibsen, født 28/9 1807 Sønderho, død 1839 Sønderho, sømand. Gift 4.g. 15/3 1839 Sønderho Mikkel Christensen, født 1814 Nyby, død 14/4 1867 Sønderho.

1 barn i 1. ægteskab. se 61/2/2/3.

0 børn i 2. ægteskab. se 65/14/1/3/8.

2 børn i 3. ægteskab. se 47/5/10/7.

1 barn i 4. ægteskab. se 1839I.

2/1/6/1

Jens Mortensen, født 7/8 1834 Sønderho, druknet 27/11 1875, skipper. Gift 15/1 1862 Sønderho Mette Meinertz, født 3/10 1836 Sønderho, død 4/4 1896 Sønderho.

5 børn. se 23/3/2/3.

2/1/6/2

Thomas Jensen Ibsen, født 23/12 1836 Sønderho, død 7/9 1837 Sønderho.

2/1/6/3

Sidsel Ibsen, født 9/10 1838 Sønderho, død 26/5 1922 Sønderho. Gift 1.g. 15/1 1862 Sønderho Carsten Jepsen, født 27/8 1837 Sønderho, død 5/6 1866 Leith, England. Gift 2.g. 3/6 1870 Sønderho Niels Peder Jessen, født 9/12

1841 Sønderho, død 15/10 1910 Sønderho, styrmand.

2 børn i 1. ægteskab. se 72/16/5/1/1/1/2.

0 børn i 2. ægteskab. se 30/2/2/9/2.

2/1/6/3/1

Jepp Carstensen, født 22/10 1862 Sønderho, død 11/8 1918 Esbjerg, skibsfører, senere ølbrygger, bestyrer på Sømandshjem. Gift 4/2 1885 Sønderho Johanne Cathrine Mandø, født 2/9 1862 Sønderho, død 17/10 1948 Esbjerg.

6 børn. se 30/4/3/5/6.

2/1/6/3/1/1

Niels Mandø Carstensen, født 29/11 1886 Sønderho, død /2 1974 Juelsminde, overtoldbetjent i Nymindegab og senere i Juelsminde. Var i Nymindegab søretsmedlem og bestyrelsesmedlem i Lønne sogns sygekasse. Gift 1.g. 20/4 1911 Sønderho Abelone Jessen, født 23/10 1886 Sønderho, død 21/2 1970 Ribe. Gift 2.g. 27/3 1937 Klakring Ragnhild Larsen, født 11/3 1908 Lønneklit, sygeplejerske. 1 barn i 1. ægteskab. se 17/3/4/3/2/2.



Niels Mandø Carstensen f. 29/11 1886.

2/1/6/3/1/2

Sidsel Nielsine Carstensen, født 5/10 1890 Sønderho, død 20/7 1968 Esbjerg. Gift 20/11 1912 Sønderho Jens Espersen Jensen, født 22/2

1883 Nysogn, Ringkøbing, død 7/12 1956 Esbjerg, matros i Vandbygningsvæsenet.

4 børn.

2/1/6/3/1/2/1

Ester Meta Jensen, født 3/7 1916 Esbjerg, død 27/10 1982 Esbjerg, afdelingssygeplejerske. Gift 19/5 1945 Esbjerg Søren Gammelgaard Nielsen, født 17/12 1916 Farre, Hammel, død 5/9 1985 Esbjerg, automobilhandler.

3 børn.

2/1/6/3/1/2/1/1

Anne-Britta Gammelgaard Nielsen, født 20/5 1946 Esbjerg, overlærer. Gift 1/2 1969 Ribe Kaj Secher Marcussen, født 16/2 1943 Horsens, overlærer. Bopæl Dronninglund.

2 børn.

2/1/6/3/1/2/1/1/1

Sine Secher Marcussen, født 5/10 1971 Dronninglund.

2/1/6/3/1/2/1/1/2

Mikkel Secher Marcussen, født 8/2 1974 Ålborg.

2/1/6/3/1/2/1/2

Jens Gammelgaard, født 20/11 1947 Esbjerg, dyrlæge. Gift 21/4 1973 St. Magleby Annelise Sloth Madsen, født 21/8 1950 Køge, sundhedsplejerske. Bopæl Voldum pr. Hadsten.

2 børn.

2/1/6/3/1/2/1/2/1

Anders Sloth Gammelgaard, født 14/9 1973 Kbhvn.

2/1/6/3/1/2/1/2/2

Kristoffer Sloth Gammelgaard, født 18/8 1980 Voldum pr. Hadsten.

2/1/6/3/1/2/1/3

Lise Gammelgaard Nielsen, født 10/11 1951 Esbjerg, sygeplejerske. Gift 5/6 1976 Guldager Finn Nielsen, født 28/12 1950 Esbjerg, laboratorietandtekniker. Bopæl Hjerting.

2 børn.

2/1/6/3/1/2/1/3/1

Søren Gammelgaard Nielsen, født 6/2 1977 Esbjerg.

2/1/6/3/1/2/1/3/2

Marie-Louise Gammelgaard Nielsen, født 3/10 1979 Esbjerg.

2/1/6/3/1/2/2

Johanne Jeppeline Jensen, født 14/5 1919 Esbjerg, bankassistent. Gift 2/6 1956 Esbjerg Dines Rostrup Kamp, født 16/5 1913 Aakirkeby, Bornholm, arkitekt. Bopæl Esbjerg.

2/1/6/3/1/2/3

Karen Jensen, født 2/9 1921 Esbjerg, død 5/9 1970 Esbjerg, journalist.

2/1/6/3/1/2/4

Hans Carl Jensen, født 6/6 1925 Esbjerg, arkitekt M.A.A. Gift 14/7 1951 Esbjerg Bodil Kathrine Madsen, født 4/11 1927 Esbjerg, kontorass. Bopæl Esbjerg.

3 børn.

2/1/6/3/1/2/4/1

Thomas Mandøe Jensen, født 26/5 1953 Esbjerg, læge. Gift 2/4 1980 Holstebro Anette Westy Jacobsen, født 12/9 1953 Holstebro, lærer. Bopæl Holstebro.

2 børn.

2/1/6/3/1/2/4/1/1

Rasmus Mandøe Jensen, født 9/3 1981 Århus.

2/1/6/3/1/2/4/1/2

Nanna Mandø Jensen, født 20/5 1985 Holstebro.

2/1/6/3/1/2/4/2

Niels Mandøe Jensen, født 16/5 1956 Esbjerg, civiløkonom. Gift 5/7 1986 Starup Anne-Marie Christensen, født 13/5 1963 Esbjerg, kontorass. Bopæl Donslund pr. Hejnsvig.

1 barn.

2/1/6/3/1/2/4/2/1

Dreng, født 9/4 1987 Donslund.

2/1/6/3/1/2/4/3

Ida Mandøe Jensen, født 22/6 1965 Esbjerg, gymnasielev.

2/1/6/3/1/3

Anne Marie Carstensen, født 9/1 1894 Sønderho, død 24/1 1956 Esbjerg. Gift 22/12 1918 Sønderho Jes Hansen Jessen, født 1/8 1892 Sønderho, død 21/11 1965 Esbjerg, toldvagtmester.

2 børn. se 17/3/4/3/2/4.

2/1/6/3/1/4

Carsten Jepsen Carstensen, født 13/6 1896 Sønderho, død 15/3 1932 Esbjerg, trossefører. Gift 16/4 1918 Kbhvn. Anna Mary Lorenzen, født 10/12 1896 Kbhvn., død 17/6 1979 Esbjerg.

4 børn.

2/1/6/3/1/4/1

Jelma Johanne Carstensen, født 13/8 1918 Sønderho. Gift 31/5 1941 Esbjerg Peter Otto Valentin Ehrhorn, født 30/5 1906 Frederikshavn, død 25/5 1974 Esbjerg, fiskeskipper. Bopæl Esbjerg.

1 barn.

2/1/6/3/1/4/1/1

Lars-Peter Ehrhorn, født 20/5 1946 Esbjerg, skibsmæg-

ler. Gift 24/5 1969 Esbjerg Inge Lyhne, født 10/2 1946 Esbjerg, lærer. Bopæl Hjerting.

2 børn.

2/1/6/3/1/4/1/1/1

Mette Ehrhorn, født 5/10 1970 Esbjerg.

2/1/6/3/1/4/1/1/2

Peter Ehrhorn, født 28/3 1974 Hjerting.

2/1/6/3/1/4/2

Carlos Frilund Carstensen, født 4/6 1920 Kbhvn., død 30/9 1971 Kbhvn., kasserer. Gift 11/9 1946 Esbjerg Rigmor Anine Sørensen, født 25/2 1918 Esbjerg, død ?

1 barn.

2/1/6/3/1/4/2/1

Bente Carstensen, født 24/1 1944 Århus. Gift 3/5 1968 Kbhvn. Verner Hansen, født 26/9 1944 Kbhvn., vulkanisør. Bopæl Kbhvn.

3 børn.

2/1/6/3/1/4/2/1/1

Bettina Hansen, født 18/4 1965 Kbhvn.

2/1/6/3/1/4/2/1/2

Tanja Hansen, født 29/4 1969 Kbhvn.

2/1/6/3/1/4/2/1/3

Karina Lea Hansen, født 29/11 1970 Kbhvn., død 30/11 1970 Kbhvn.

2/1/6/3/1/4/3

Hansine Mandø Carstensen, født 27/11 1923 Esbjerg. Gift 16/7 1944 Esbjerg Jens Frederik Nørregaard, født 16/5 1918 Nyborg, maskinmester. Bopæl Herlev.

2 børn.

2/1/6/3/1/4/3/1

Frits Carsten Nørregaard, født 18/3 1945 Kbhvn., teckn., fuldmægtig. Gift 11/11 1966 Herlev Jonna Hansen, født 18/3 1946 Maribo, damefrisør. Bopæl Slimminge.

3 børn.

2/1/6/3/1/4/3/1/1

Charlotte Nørregaard, født 9/10 1967 Tagensbo.

2/1/6/3/1/4/3/1/2

Vibeke Nørregaard, født 4/2 1971 Tagensbo.

2/1/6/3/1/4/3/1/3

Marianne Nørregaard, født 22/12 1975 Slimminge.

2/1/6/3/1/4/3/2

Britta Nørregaard, født 11/10 1948 Herlev, fuldmægtig. Gift 16/7 1969 Herlev Peter Laust Hansen, født 3/3 1948 Frederiksberg, toldass. (navneforandring til Nørregaard). Bopæl Nr. Dalby.

2 børn.

2/1/6/3/1/4/3/2/1

Martin Nørregaard, født 13/1 1972.

2/1/6/3/1/4/3/2/2

Thomas Nørregaard, født 7/10 1973.

2/1/6/3/1/4/4

Birger Frilund Carstensen, født 13/6 1926 Esbjerg, formand ved DFDS. Gift 22/1 1949 Esbjerg Sonja Jensen, født 20/9 1928 Esbjerg, tobaksarbejder. Ægteskabet opløst. Bopæl Esbjerg.

3 børn.

2/1/6/3/1/4/4/1

Henning Frilund Carstensen, født 31/7 1949 Esbjerg, politiass. Gift 4/8 1984 Esbjerg Annelise Nielsen, født 12/2 1953 Esbjerg, sygeplejerske. Bopæl Esbjerg.

2 børn.

2/1/6/3/1/4/4/1/1

Jacob Frilund Carstensen, født 10/9 1978 Esbjerg.

2/1/6/3/1/4/4/1/2

Lars Frilund Carstensen, født 20/11 1980 Esbjerg.

2/1/6/3/1/4/4/2

Tonny Frilund Carstensen, født 18/7 1955 Esbjerg, indkøbschef. Gift 7/8 1982 Esbjerg Berit Anette Christensen, født 17/2 1955 Esbjerg, sygeplejerske. Bopæl Esbjerg.

2 børn.

2/1/6/3/1/4/4/2/1

Mette Frilund Carstensen, født 8/11 1979 Esbjerg.

2/1/6/3/1/4/4/2/2

Line Frilund Carstensen, født 10/8 1984 Esbjerg.

2/1/6/3/1/4/4/3

Claus Frilund Carstensen, født 28/3 1959 Esbjerg, elektriker og Gitte Jespersen, født 4/4 1961 Esbjerg, pædagogmedhj. Bopæl Esbjerg.

2 børn.

2/1/6/3/1/4/4/3/1

Kasper Frilund Carstensen, født 15/8 1978 Esbjerg.

2/1/6/3/1/4/4/3/2

Janni Frilund Carstensen, født 18/9 1986 Esbjerg.

2/1/6/3/1/5

Karen Hansine Carstensen, født 5/9 1899 Sønderho, død 25/4 1987 Esbjerg. Gift 8/8 1931 Kbhvn. Sophus Jacobsen Møller, født 8/3 1887 Strandhuse, død 6/12 1970 Kbhvn., skibsfører hos ØK.

2/1/6/3/1/6

Hansine Mandø Carstensen, født 6/9 1903 Sønderho, død 16/6 1922 Sønderho.

2/1/6/3/2

Karen Jensine Jepsen, født 5/8 1865 Sønderho, død 9/5 1940 Sønderho.

Gift 12/1 1888 Sønderho Hans Nielsen Mandø, født 5/10 1865 Sønderho, død 2/1 1902 Esbjerg, begr. Sønderho, styrmand.
3 børn. se 30/4/3/5/7.

2/1/6/3/2/1

Niels Jessen Mandøe, født 15/7 1890 Sønderho, død 26/5 1906 Esbjerg, messedreng på »Nordsøen«.

2/1/6/3/2/2

Hans Nielsen Mandøe, født 20/9 1893 Sønderho, død 18/2 1895 Sønderho.

2/1/6/3/2/3

Hans Nielsen Mandøe, født 15/3 1896 Sønderho, død 27/6 1965 Sønderho, bager. Gift 23/4 1951 Sønderho Ingrid Marie Nielsen, født 12/4 1914 Esbjerg.

2/1/6/4

Mette Mikkelsen, født 5/2 1844 Sønderho, død 15/3 1873 Sønderho. Gift 16/12 1863 Sønderho Laurids Schmidt, født 11/3 1836 Randbøl, død 13/6 1913 Sønderho, postbud.

3 børn. se 18571/3.

2/1/6/4/1

Mette Christine Schmidt, født 27/11 1865 Sønderho.

2/1/6/4/2

Mikkel Christensen Schmidt, født 22/11 1868 Sønderho.

2/1/6/4/3

Peder Lauridsen Schmidt, født 28/2 1873 Sønderho, død 21/3 1873 Sønderho.

2/1/7

Thomas Hansen Anthonisen, født 26/12 1811 Sønderho, død 27/12 1811 Sønderho.

2/2

Mette Pedersdatter, født 4/10 1772 Sønderho, død 4/4 1856 Sønderho. Gift 8/1 1793 Sønderho Niels Pedersen Jessen, født 28/2 1769 Sønderho, død 18/1 1831 Sønderho, skipper, senere skolelærer.

10 børn. se 81/8/4/1/4.

2/2/1

Anne Nielsdatter, født 22/8 1793 Sønderho, død 18/5 1872 Sønderho. Gift 1.g. 8/1 1819 Sønderho Niels Hansen Ibsen, født 17/2 1794 Sønderho, druknet 3/4 1823 udenfor Højer Kanal, begr. Højer, styrmand. Gift 2.g. 15/5 1825 Sønderho Søren Jessen Kromand, dbt. 21/11 1790 Ho, død 17/10 1850 Flensborg på sit fartøj, skibsfører.

3 børn i 1. ægteskab. se 50/1/7/3/2.

5 børn i 2. ægteskab. se 45/4/7/3.

2/2/1/1

Anne Nielsdatter, født 18/7 1819 Sønderho, død 4/8 1904 Sønderho. Gift 20/2 1845 Sønderho Madtz Sørensen, født 23/ 1821 Sønderho, død 15/1 1889 Varde, gårdejer.

11 børn. se 9/2.

2/2/1/2

Hans Hansen Ibsen, født 11/8 1821 Sønderho, død 27/7 1824 Sønderho.

2/2/1/3

Niels Hansen Ibsen, født 19/9 1823 Sønderho, druknet /12 1867, formenes at være forlist, rimeligvis først i dec., skibsfører. Gift 7/2 1851 Sønderho Karen Michelsdatter, født 24/1 1829 Sønderho, død 12/1 1915 Esbjerg, begr. Sønderho.

4 børn. se 14/7/3.

2/2/1/4

Hans Sørensen Kromand, født 1/2 1826 Sønderho, død 11/2 1826 Sønderho.

2/2/1/5

Anne Cathrine Kromand, født 4/8 1827 Sønderho, død 25/6 1835 Sønderho.

2/2/1/6

Niels Sørensen Jessen Kromand, født 8/12 1830 Sønderho, død 31/12 1830 Sønderho.

2/2/1/7

Mette Kromann, født 8/12 1830 Sønderho, død 24/12 1841 Sønderho.

2/2/1/8

Jes Sørensen Kromann, født 20/9 1833 Sønderho, død 10/12 1880, forulykket i Vesterhavet ud for Fjand med skonnert »Sophie«, skibsfører. Gift 3/2 1858 Sønderho Anne Margrethe Christiansen, født 24/7 1836 Sønderho, død 13/3 1877 Sønderho.

5 børn. se 17841/4/4.

2/2/1/8/1

Niels Sonnichsen Kromann, født 27/8 1860 Sønderho, druknet 2/7 1904, forulykket med en fiskekutter i Vesterhavet, skibsfører. Gift 11/2 1886 Sønderho Mette Ibsen, født 29/8 1862 Sønderho, død 4/3 1952 Sønderho.

10 børn. se 27/1/2/11.

2/2/1/8/2

Søren Kromann, født 20/1 1863 Sønderho, død 29/1 1864 Sønderho.

2/2/1/8/3

Søren Kromann, født 30/9 1865 Sønderho, død 4/6 1918 Ribe, bankdirektør. Gift 2/6 1895 Sønderho Anne Lene Sonnichsen, født 13/12 1869 Sønderho, død 6/12 1957 Ribe.

5 børn. se 17/7/1/2/1/4.

2/2/1/8/4

Anne Nielsine Kromann, født 29/6 1868 Sønderho, død 20/10 1943 Sønderho. Gift 26/7 1891 Sønderho Jens Søren Ibsen, født 19/2 1861 Sønderho, død 30/10 1937 Sønderho, fyrskibsfører, Dbm.

12 børn. se 17/7/7/4/6.

2/2/1/8/5

Mads Nielsen Kromann, født 19/10 1872 Sønderho, død 27/4 1961 Sønderho, direktør, FM.1. Gift 1.g. 9/1 1898 Sønderho Karen Jensine Sonnichsen, født 4/3 1873 Sønderho, død 19/10 1935 Kolding. Gift 2.g. 28/12 1938 Sønderho Cathrine Christine Sonnichsen, født 22/12 1878



*Fra venstre:
Meta Cathrine Nielsen f. 20/9 1893,
Mads Nielsen Kromann f. 19/10 1872,
Ida Nielsen f. 28/3 1901.*

Sønderho, død 12/3 1970 Sønderho.
6 børn i 1. ægteskab. se 17/7/1/2/1/5.
0 børn i 2. ægteskab. se 17/7/1/2/1/7.

2/2/2

Peder Nielsen Jessen, født 2/11 1795 Sønderho, død 14/6 1800 Sønderho.

2/2/3

Mette Nielsdatter, født 29/10 1797 Sønderho, død 2/4 1863 Sønderho. Gift 1.g. 2/9 1825 Sønderho Søren Jessen Hansen, født 12/11 1795 Sønderho, forlist /10 1838, sætterskipper. Gift 2.g. 18/8 1843 Sønderho Michael Grøn, født 1816? Ribe, død 8/12 1870 Sønderho, skomager.

1 barn udenfor ægteskab.

5 børn i 1. ægteskab. se 36/4/3/1.

0 børn i 2. ægteskab. se 18434.

- 2/2/3/1
Udøbt pige, født 1/4 1823 Sønderho, død 1/4 1823 Sønderho.
- 2/2/3/2
Niels Hansen Jessen, født 31/5 1826 Sønderho, død 11/6 1850 Sønderho.
- 2/2/3/3
Mads Sørensen Jessen, født 26/8 1828 Sønderho, død efter 1845.
- 2/2/3/4
Abelone Sørensdatter, født 6/8 1831 Sønderho, død 1/9 1831 Sønderho.
- 2/2/3/5
Abelone Sørensdatter, født 15/8 1832 Sønderho, død 8/7 1838 Sønderho.
- 2/2/3/6
Niels Sørensen Jessen, født 4/11 1835 Sønderho, død 25/2 1838 Sønderho.
- 2/2/4
Peder Nielsen Jessen, født 1/1 1800 Sønderho, død efter 1801 og før 1840?
- 2/2/5
Kirsten Nielsdatter, født 1804 Sønderho, død 5/5 1878 Sønderho.
- 2/2/6
Peder Nielsen Jessen, født 31/7 1806 Sønderho, død 31/8 1807 Sønderho.
- 2/2/7
Peder Nielsen Jessen, født 14/7 1808 Sønderho, død før 1840?
- 2/2/8
Jes Nielsen Jessen, født 10/1 1812 Sønderho, død 27/7 1883 Sønderho, skipper.
Gift 12/1 1837 Sønderho Anna Nielsdatter, født 28/10 1811 Sønderho, død 1/5 1874 Sønderho.
5 børn. se 32/2/3/2/8.
- 2/2/8/1
Lene Jessen, født 5/9 1837 Sønderho, død ? Kbhvn. Gift 27/1 1858 Sønderho
Jeppe Hansen Madsen, født 1/4 1830 Sønderho, død 24/7 1902 Nykøbing F,
skibsfører.
7 børn. se 30/2/3/7.
- 2/2/8/1/1
Hans Peter Madsen, født 5/2 1859 Sønderho, død 10/8 1869 Sønderho.
- 2/2/8/1/2
Jes Niels Madsen, født 28/10 1860 Sønderho, død ? Gift, men oplysninger mangler.
2 børn.
- 2/2/8/1/2/1
Nicoline Madsen, født ?. Gift Hans Jørgen Frost.
- 2/2/8/1/2/2
Anne Madsen, født ?
- 2/2/8/1/3
Joseph Peter Madsen, født 3/11 1863 Sønderho, død /11 1946 Kbhvn.,
hovmester. Gift 26/8 1888 Anna Ahrens, født 2/1 1865 Berlin, død ?
3 børn.
- 2/2/8/1/3/1
Carl Jeppe Madsen, født 8/12 1890 Glostrup, død 7/12 1951 Ved

bæk, slagter. Gift 16/5 1920 Søllerød Edith Marguerita Jensen, født 13/11 1893 Kbhvn., død 12/9 1977 Hørsholm.

2 børn.

2/2/8/1/3/1/1

Kaj Ahrens Madsen, født 26/3 1925 Frederiksberg, translator.
Gift, men ægteskabet opløst. Bopæl Spanien.

2/2/8/1/3/1/2

Jytte Ahrens Madsen, født 15/7 1928 Frederiksberg, bogholderiass. Gift 25/4 1953 Vedbæk Erik Jørgen Høybye, født 10/6 1925 Nærum, kontorchef i Rigsrevisionen. Bopæl Nærum.

2 børn.

2/2/8/1/3/1/2/1

Peter Høybye, født 26/11 1954 Lyngby, maskiningeniør.

2/2/8/1/3/1/2/2

Hanne Høybye, født 21/3 1957 Lyngby. Gift 2/7 1983 Høsterkøb Anders Neimann-Sørensen, født 24/12 1955 Holte. Bopæl Odense.

1 barn.

2/2/8/1/3/1/2/2/1

Kasper Neimann-Sørensen, født 5/7 1985 Odense.

2/2/8/1/3/2

Viktor Madsen, født ?, død som barn.

2/2/8/1/3/3

Alfred Madsen, født 8/5 1896, død ?, tegner. Gift ? Oda Soelbjerg, født ?, død /10 1977?

1 barn.

2/2/8/1/3/3/1

Henning Madsen, født ca. 1928 Hørsholm.

2/2/8/1/4

Niels Hansen Madsen, født 17/11 1866 Sønderho, død ?, urtekræmmer. Gift 30/5 1897 Kbhvn. Agnes Sofie Henrikka Hansen, født ?, død ?

2 børn.

2/2/8/1/4/1

Lilly Madsen, født 8/3 1898 Kbhvn., død 5/5 1986 Kbhvn.

2/2/8/1/4/2

Dagny Madsen, født 15/2 1902 Kbhvn., død 17/10 1983 Kbhvn.

2/2/8/1/5

Johanne Hansine Hedevid Madsen, født 27/1 1871 Sønderho, død 20/12 1945 Maribo. Gift 9/8 1893 Sønderho Anthonis Peder Sonnichsen, født 15/10 1864 Sønderho, død 23/4 1943 Nykøbing F., prokurist.

3 børn. se 17/7/1/2/1/2.

2/2/8/1/6

Anna Madsen, født 14/2 1874 Sønderho, død ?

2/2/8/1/7

Petrea Madsen, født ?, død ? Ugift.

2/2/8/2

Niels Callesen Jessen, født 26/11 1839 Sønderho, død 5/8 1875 Skotland, skibsfører. Gift 9/3 1864 Sønderho Anne Frederiksen, født 2/8 1844 Sønderho, død 22/9 1918 Sønderho, kommunelærer.

4 børn. se 17/7/1/1/3.

2/2/8/3

Mette Jessen, født 21/9 1842 Sønderho, død 1920 Nordby. Gift 13/2 1867 Sønderho Niels Nielsen (Thøgersen), født 6/9 1839 Sønderho, død 14/4 1906 Nordby, skipper, senere ekviperingshandler.

6 børn. se 28/15/2/2.

2/2/8/4

Niels Peter Jessen, født 27/10 1846 Sønderho, død ?

2/2/8/5

Anne Jessine Jessen, født 27/4 1854 Sønderho, død 22/6 1929 Kbhvn. Gift 1/3 1876 Sønderho Søren Nielsen Thøgersen, født 26/2 1854 Sønderho, død 1932 Kbhvn., skibsfører.

4 børn. se 28/15/5/7.

2/2/9

Sonnich Nielsen Jessen, født 5/10 1814 Sønderho, druknet 25/10 1848, skipper. Gift 14/4 1839 Sønderho Anna Catharina Mikkelsdatter, født 13/7 1815 Sønderho, død 3/11 1861 Sønderho.

4 børn. se 45/3/1/4/3.

2/2/9/1

Niels Peder Jessen, født 27/12 1839 Sønderho, død 13/3 1841 Sønderho.

2/2/9/2

Niels Peder Jessen, født 9/12 1841 Sønderho, død 15/10 1910 Sønderho, styrmand. Gift 3/6 1870 Sønderho Sidsel Ibsen, født 9/10 1938 Sønderho, død 26/5 1922 Sønderho.

0 børn. se 30/2/1/6/3.

2/2/9/3

Johanne Jessen, født 20/10 1843 Sønderho, død 8/3 1857 Sønderho.

2/2/9/4

Niels Olesen Jessen, født 30/9 1847 Sønderho, død 22/5 1866 af blodstyrning under losning på en rejse til Hongkong.

2/2/10

Thomas Nielsen Jessen, født 18/2 1817 Sønderho, død efter 1854?

2/3

Hans Pedersen Madsen, født 22/6 1775 Sønderho, død 20/6 1856 Sønderho, skibsfører. Gift 1.g. 14/1 1803 Sønderho Helvig Anthonisdatter, født 23/12 1771 Sønderho, død 17/4 1811 Sønderho uforløst. Gift 2.g. 8/1 1818 Sønderho Johanne Jepsdatter, født 29/4 1791 Sønderho, død 16/10 1843 Sønderho. Gift 3.g. 23/2 1844 Sønderho Mette Jepsdatter, født 8/9 1791 Sønderho, død 19/3 1863 Sønderho.

1 barn i 1. ægteskab. se 32/2/11.

7 børn i 2. ægteskab. se 30/4/6.

0 børn i 3. ægteskab. se 50/1/7/4/4.

2/3/1

Thomas Hansen Madsen, født 29/11 1804 Sønderho, druknet 9/6 1815.

2/3/2

Niels Hansen Madsen, født 27/9 1818 Sønderho, død 14/10 1820 Sønderho.

2/3/3

Helvig Hansdatter, født 27/8 1820 Sønderho, død 3/3 1858 Sønderho. Gift 13/1 1842 Sønderho Peder Nielsen Nissen, født 26/8 1818 Sønderho, død 20/5 1907 Esbjerg, skibsfører.

0 børn. se 32/8/1/1/2.

2/3/4

Niels Hansen Madsen, født 3/1 1825 Sønderho, død 16/5 1843 Sønderho.

2/3/5

Dødfødt pige, født 23/7 1828 Sønderho.

2/3/6

Peder Hansen Madsen, født 23/7 1828 Sønderho, død 2/4 1885 Sønderho, urmager. Gift 1.g. 18/10 1857 Sønderho Abelone Nielsdatter, født 16/1 1826 Sønderho, død 5/4 1860 Sønderho. Gift 2.g. 4/12 1860 Sønderho Anna Nielsdatter, født 18/10 1821 Sønderho, død 12/6 1910 Sønderho.

0 børn i 1. ægteskab. se 50/1/7/5/4/6.

0 børn i 2. ægteskab. se 50/1/7/5/4/4.

2/3/7

Jeppe Hansen Madsen, født 1/4 1830 Sønderho, død 24/7 1902 Nykøbing F., skibsfører. Gift 27/1 1858 Sønderho Lene Jessen, født 5/9 1837 Sønderho, død ? Kbhvn.

7 børn. se 30/2/2/8/1.

2/3/8

Hans Peder Madsen, født 9/8 1832 Sønderho, død 23/12 1856 Sønderho.

2/4

Jes Pedersen Madsen, født 26/10 1777 Sønderho, død efter 1834.

2/5

Thomas Pedersen Madsen, født 30/8 1780 Sønderho, død 29/6 1800 Amsterdam.

2/6

Jens Pedersen Madsen, født 4/12 1782 Sønderho, død 11/12 1782 Sønderho.

2/7

Jens Pedersen Madsen, født 28/3 1784 Sønderho, død 9/3 1786 Sønderho.

2/8

Maren Pedersdatter, født 21/9 1787 Sønderho, død 3/7 1790 Sønderho.

3.

Jens Hansen Pedersen, født /6 1744 Sønderho, død efter 1787?, skibsfører.

4.

Jeppe Hansen Pedersen, født 19/11 1750 Sønderho, død 10/12 1829 Sønderho, bådfører. Gift 21/1 1777 Sønderho Karen Nielsdatter, født 29/7 1756 Sønderho, død 24/4 1834 Sønderho.

7 børn. se 68/5/5/8.

4/1

Hans Jepsen Pedersen, født 15/10 1777 Sønderho, død 3/11 1824 Sønderho, skibsfører.

Gift 3/1 1805 Sønderho Mette Jensdatter, født 5/7 1767 Sønderho, død 7/12 1842 Sønderho.

2 børn. se 36/7/3.

4/1/1

Maren Hansdatter, født 26/3 1806 Sønderho, død 29/12 1877 Sønderho. Gift 1.g. 21/2 1828 Sønderho Niels Jepsen Thøgersen, født 10/10 1803 Sønderho, forlist 2/3 1833 udfor Tønder på rejse til Amsterdam, styrmand. Gift 2.g. 10/2 1835 Sønderho Niels Thøgersen Nielsen, født 22/12 1808 Sønderho, død 29/4 1878 Sønderho, skibsfører.

2 børn i 1. ægteskab. se 23/3/1.

5 børn i 2. ægteskab. se 28/15/2.

4/1/2

Thomas Hansen, født 7/9 1808 Sønderho, død 14/9 1808 Sønderho.

4/2

Niels Jepsen Pedersen, født 20/10 1780 Sønderho, død 28/10 1780 Sønderho.

4/3

Johanne Jepsdatter, født 31/3 1782 Sønderho, død 8/10 1869 Sønderho. Gift 19/6 1814 Sønderho Jens Jensen Sonnichsen, født 3/9 1783 Sønderho, død 22/6 1844 Sønderho, skibsbygmester, postekspeditør m.m.

5 børn. se 32/4/3/4.

4/3/1

Mette Jensdatter, født 16/11 1814 Sønderho, død 2/5 1815 Sønderho.

4/3/2

Jens Jensen Sonnichsen, født 15/3 1816 Sønderho, død 22/7 1829 Sønderho.

4/3/3

Jeppe Jensen Sonnichsen, født 29/10 1818 Sønderho, død 9/11 1820 Sønderho.

4/3/4

Mette Cathrine Jensdatter, født 14/12 1821 Sønderho, død 31/5 1844 Sønderho. Gift 7/2 1844 Sønderho Søren Jessen Sonnichsen, født 5/1 1816 Sønderho, død 4/7 1893 Sønderho, skibsbygger.

1 barn. se 32/4/3/1/8.

4/3/4/1

Mette Cathrine Sonnichsen, født 26/5 1844 Sønderho, død 20/2 1845 Sønderho.

4/3/5

Anne Jensdatter, født 13/12 1824 Sønderho, død 13/2 1900 Sønderho. Gift 7/2 1844 Sønderho Hans Nielsen Mandøe, født 21/11 1822 Sønderho, død 5/8 1890 Sønderho, skibsfører.

7 børn. se 35/1/4/5/6.

4/3/5/1

Niels Hansen Mandø, født 8/10 1845 Sønderho, død /2 1868 på søen. De to brødre var begge med galeasen »Anne Marie« på rejse fra Frederikshavn til Hull, formodes at være forlist straks efter afgang fra Frederikshavn i febr. 1868. Ved Skagen fandtes skipperen (Jens Hansens) salmebog, og Niels Hansen Mandøes skibskiste drev i land ved denne tid og sted. Ligene blev ikke fundet.

4/3/5/2

Marie Mandø, født 24/6 1849 Sønderho, død 10/10 1891 Sønderho. Gift 1.g. 10/2 1869 Sønderho Jes Nielsen Mikkelsen, født 14/8 1845 Sønderho, død 10/4 1878 Galipoli, skibsfører. Gift 2.g. 28/2 1879 Sønderho Hans Hansen, født 26/6 1855 Sønderho, død 27/5 1934 Sønderho, skibsfører, kirkevæрге. 2 børn i 1. ægteskab. se 24/2/4/4.
4 børn i 2. ægteskab. se 32/4/8/5/5.

4/3/5/2/1

Jes Nielsen Hansen, født 6/11 1879 Sønderho, sporløs forsvundet 1901.

4/3/5/2/2

Hans Andersen Hansen, født 8/2 1883 Sønderho, død /10 1948 England, sømand. Gift 5/8 1917 England Emely ?, født 5/3 1893 England, død ?
1 barn.

4/3/5/2/2/1

HildaMarry Hansen, født 11/5 1918 Barrydock, England. Gift 12/5 1943 England Graham Thomas Cook, født 1/5 1922 England.
1 barn.

4/3/5/2/2/1/1

Susan Mary Cook, født 29/1 1947 Barrydock.

4/3/5/2/3

Anne Jensine Hansen, født 19/5 1887 Sønderho, død 17/4 1963 Esbjerg. Gift 31/10 1909 Grenå Anders Simon Andersen, født 27/11 1885, død 19/6 1950 Esbjerg, overtelegrafist ved fyrvæsenet.
5 børn.

4/3/5/2/3/1

Marie Mandø Andersen, født 18/8 1910 Grenå. Gift 19/2 1936 Kbhvn. Hans Viktor Jensen, født 28/11 1904 Esbjerg, bygningssnedker.

4/3/5/2/3/2

Poul Andersen, født 12/7 1912 Grenå, død 10/10 1961 Sønderho, arbrmd. Gift 14/4 1938 Føvling Kirstine Margrete Hansen, født 22/2 1914 Jels.
2 børn.

4/3/5/2/3/2/1

Gurli Hansine Andersen, født 22/9 1942 Sønderho, død 17/2 1986 Sønderho. Gift 9/9 1971 Esbjerg Osvald Jensen, født 5/3 1930 Sønderho, fyrskibsmatros. Bopæl Sønderho.
2 børn. se 30/1/2/2/1/4/4/4.

4/3/5/2/3/2/2

Frede Christian Andersen, født 12/8 1945 Sønderho, driftsleder og Linda Pedersen, født 16/9 1951 Kbhvn., inspektør. Bopæl Kbhvn.
1 barn udenfor ægteskab.

4/3/5/2/3/2/2/1

Pernille Andersen, født 11/2 1974 Kbhvn.

4/3/5/2/3/3

Mathilde Andersen, født 7/6 1918 Sønderho. Gift 22/3 1942 Sønderho Niels Fischer Pedersen, født 24/9 1917 Sønderho, død 10/11 1975 Sønderho, sognefoged.

2 børn. se 3/8/3.

4/3/5/2/3/4

Hans Marius Andersen, født 16/7 1923 Sønderho, død 30/3 1988 Sønderho, chauffør. Gift 20/12 1950 Sønderho Marie Hansen Øhle, født 12/4 1929 Oksvang, død 19/5 1981 Sønderho.

1 barn. se 7/2/3/3/6/1.

4/3/5/2/3/5

Anne Jensine Andersen, født 19/1 1932 Sønderho, ekspeditrice. Bopæl Esbjerg.

4/3/5/2/4

Sonnich Hansen, født 21/10 1889 Sønderho, død 10/9 1969 Esbjerg, fyrskibsmatros. Gift 13/12 1911 Sønderho Dorteia Nielsine Sonnichsen, født 2/4 1891 Sønderho, død 22/4 1970 Esbjerg.

6 børn. se 24/2/2/3/2/4.

4/3/5/3

Jens Sonnichsen Mandø, født 17/10 1852 Sønderho, død febr. 1868 på søen.

4/3/5/4

Peder Jensen Mandø, født 22/10 1856 Sønderho, død 18/12 1871 Sønderho.

4/3/5/5

Jens Hansen Mandø, født 7/9 1859 Sønderho, død 30/3 1873 Sønderho.

4/3/5/6

Johanne Cathrine Mandø, født 2/9 1862 Sønderho, død 17/10 1948 Esbjerg. Gift 4/2 1885 Sønderho Jeppe Carstensen, født 22/10 1862 Sønderho, død 11/8 1918 Esbjerg, skibsfører, senere ølbrygger, bestyrer på Sømandshjem. 6 børn. se 30/2/1/6/3/1.

4/3/5/7

Hans Nielsen Mandø, født 5/10 1865 Sønderho, død 2/1 1902 Esbjerg, begr. Sønderho, styrmand. Gift 12/1 1888 Sønderho Karen Jensine Jepsen, født 5/8 1865 Sønderho, død 9/5 1940 Sønderho.

3 børn. se 30/2/1/6/3/2.

4/4

Johanne Jepsdatter, født 22/11 1785 Sønderho, død 23/3 1786 Sønderho.

4/5

Niels Jepsen Pedersen, født 16/6 1787 Sønderho, død 9/4 1858 Sønderho, bådfører. Gift 1.g. 15/3 1811 Sønderho Leene Jensdatter, født 18/8 1790 Sønderho, død 15/1 1827 Sønderho. Gift 2.g. 12/6 1827 Sønderho Edel Sørensdatter, født 25/10 1797 Sønderho, død 19/7 1852 Sønderho.

6 børn i 1. ægteskab. se 22/13.

5 børn i 2. ægteskab. se 28/11/1.

4/6

Johanne Jepsdatter, født 29/4 1791 Sønderho, død 16/10 1843 Sønderho. Gift 8/1 1818 Sønderho Hans Pedersen Madsen, født 22/6 1775 Sønderho, død 20/6 1856 Sønderho,

skibsfører.

7 børn. se 30/2/3.

4/7

Jens Jepsen Pedersen, født 8/9 1797 Sønderho, død efter 1801?

5.

Anne Hansdatter, født 27/5 1752 Sønderho, død 27/7 1825 Sønderho. Gift 14/1 1777 Sønderho Hans Nielsen Ollesen, født 12/8 1754 Sønderho, død 20/8 1827 Sønderho, skibsfører. 9 børn. se 15 og 46/8/2.

6.

Hans Hansen Pedersen Aarre, født 29/7 1754 Sønderho, død 1/4 1833 Sønderho, skipper. Gift 22/12 1778 Sønderho Maren Thygesdatter, født 21/4 1740 Sønderho, død 6/7 1827 Sønderho.

1 barn. se 68/5/5/3.

6/1

Johanne Hansdatter, født /10 1779 Sønderho, død 11/2 1837 Sønderho. Gift 20/1 1803 Sønderho Hans Hansen Ibsen, født 16/8 1777 Sønderho, forulykket 1825, skipper.

6 børn. se 47/5/1/2.

6/1/1

Maren Hansdatter, født 25/8 1803 Sønderho, død 13/4 1882 Sønderho. Gift 1.g. 20/1 1829 Sønderho Niels Jensen Thomsen, født 9/11 1801 Sønderho, død ? Gift 2.g. 8/2 1834 Sønderho Hans Hansen Müller, født 1806 Ribe, død 28/10 1884 Sønderho, toldassistent.

0 børn i 1. ægteskab. se 48/3/5/2/3.

3 børn i 2. ægteskab. se 18342.

6/1/1/1

Cathrine Mathilde Müller, født 18/7 1834 Sønderho, død ? Gift 14/8 1859 Sønderho Jens Chr., født 24/6 1829 Ribe, død ?

? børn. se 18592.

6/1/1/2

Johanne Müller, født 20/9 1836 Sønderho, død 24/1 1910 Sønderho. Gift 30/1 1861 Sønderho Peder Nielsen Harrebye, født 28/9 1834 Sønderho, druknet 14/10 1888, skibsfører.

7 børn. se 12/2/4.

6/1/1/3

Hansine Müller, født 25/7 1839 Sønderho, død 17/9 1925 Kbhvn. Gift 1.g. 30/1 1861 Sønderho Anders Jessen Sonnichsen, født 3/8 1832 Sønderho, druknet 1861, skibsfører. Gift 2.g. 6/11 1864 Sønderho Sonnich Thomsen, født 12/3 1837 Sønderho, død 27/10 1914 Kbhvn., skibsfører, veteran fra 1864.

1 barn i 1. ægteskab. se 32/4/3/2/1/2.

0 børn i 2. ægteskab. se 12/7/2.

6/1/1/3/1

Jes Anders Sonnichsen, født 9/12 1861 Sønderho, død 23/12 1935 Kbhvn., skibsfører. Gift 14/1 1891 Mette Brinch, født 12/9 1865 Sønderho, død 3/4 1940 Kbhvn.

2 børn. se 30/1/2/6/1/2/1.

6/1/2

Hans Hansen Ibsen, født 22/9 1810 Sønderho, død før 1834.

6/1/3

Kirsten Hansdatter, født 17/5 1813 Sønderho, død 24/5 1813 Sønderho.

6/1/4

Kirsten Hansdatter, født 25/1 1816 Sønderho, død 1/2 1816 Sønderho.

6/1/5

Hans Hansen Munch, født 9/8 1817 Sønderho, død efter 1834.

6/1/6

Kierstina Hansdatter, født 13/11 1821 Sønderho, død 15/10 1887 Sønderho. Gift 17/10 1850 Sønderho Christian Bentzen, født 1825 Norge, forlist /2 1868, sømand. 4 børn. se 18502.

6/1/6/1

Hans Hansen Munch, født 3/2 1850 Sønderho, død 13/5 1904 Sønderho, postbud.

6/1/6/2

Edvard Bentzen, født 17/8 1852 Sønderho, død 16/1 1894 Sønderho, postbud.

6/1/6/3

Johanne Bentzen, født 14/12 1856 Sønderho, død 27/3 1858 Sønderho.

6/1/6/4

Anne Christine Bentzen, født 18/9 1862 Sønderho, død 24/6 1934 Sønderho. Gift 8/11 1885 Sønderho Hans Lydom Meinertz, født 21/9 1862 Sønderho, død 29/9 1934 Sønderho, skibsfører.

3 børn. se 32/8/6/5/2/3.

6/1/6/4/1

Thomas Sørensen Meinertz, født 9/6 1886 Sønderho - havde netop taget styrmandseksamen i 1909, da han faldt ned fra masten på skibet »Prinsesse Marie« og blev dræbt.



Thomas Sørensen Meinertz f. 9/6 1886.

6/1/6/4/2

Christine Meinertz, født 23/8 1888 Sønderho, død 25/8 1888 Sønderho.

6/1/6/4/3

Kristine Meinertz, født 10/1 1894 Sønderho, død 26/4 1894 Sønderho.

7.

Jes Hansen Pedersen, født 18/9 1758 Sønderho, død 19/8 1844 Sønderho, bådfører og fisker. Gift 21/1 1785 Sønderho Dorthe Nielsdatter, født 23/9 1764 Sønderho, død 9/7 1838 Sønderho.

9 børn. se 52/1/1/7.

7/1

Johanne Jesdatter, født 4/9 1785 Sønderho, død 5/12 1804 Sønderho.

7/2

Hans Jessen, født 31/3 1787 Sønderho, død 19/7 1800 Sønderho.

7/3

Niels Jessen, født 16/9 1789 Sønderho, druknet 24/6 1815.

7/4

Mette Jesdatter, født 26/10 1791 Sønderho, død 10/1 1820 Sønderho.

7/5

Mads Jessen, født 4/10 1793 Sønderho, død 23/7 1800 Sønderho.

7/6

Anne Jesdatter, født 18/9 1797 Sønderho, død 9/10 1832 Sønderho. Gift 15/2 1822 Sønderho Anthonis Jørgensen, født 4/12 1778 Sønderho, druknet 14/10 1824, skibsfører. 1 barn. se 32/2/5/4.

7/6/1

Anna Anthonisdatter, født 24/9 1822 Sønderho, død 23/8 1837 Sønderho.

7/7

Mette Jesdatter, født 29/4 1799 Sønderho, død /10 1799 Sønderho.

7/8

Mette Jesdatter, født 20/9 1801 Sønderho, død 16/11 1813 Sønderho.

7/9

Johanne Jesdatter, født 27/2 1805 Sønderho, død 24/10 1886 Sønderho. Gift 14/2 1830 Sønderho Mads Nielsen, født 28/9 1805 Sønderho, død før 1845, matros. 1 barn. se 42/3/3/6.

7/9/1

Jes Madsen, født 9/3 1831 Sønderho, død 12/3 1870 Rio de Janeiro af den gule feber, sømand. Gift 14/1 1858 Sønderho Karen Sørensdatter, født 20/10 1831 Sønderho, død 2/6 1882 Sønderho.

3 børn. se 28/16/1/2.

8.

Mette Hansdatter, født 3/11 1760 Sønderho, død 4/7 1828 Sønderho. Gift 27/1 1778 Sønderho Niels Hansen Uldahl, født 26/8 1752 Sønderho, død 13/8 1835 Sønderho, skipper. 10 børn. se 54/7/6.

8/1

Hans Nielsen Uldahl, født 2/2 1779 Sønderho, død 22/11 1783 Sønderho.

8/2

Johanne Nielsdatter, født 27/7 1781 Sønderho, død 18/11 1824 Sønderho.

8/3

Hans Nielsen Uldahl, født 2/4 1785 Sønderho, død 22/4 1857 Sønderho. Gift 20/2 1810 Sønderho Maren Sonnichsdatter, født 12/11 1770 Sønderho, død 31/5 1848 Sønderho. 0 børn. se 25/4.

8/4

Anna Nielsdatter, født 23/3 1788 Sønderho, død 29/3 1788 Sønderho.

8/5

Hans Nielsen Uldahl, født 15/9 1791 Sønderho, død 22/9 1791 Sønderho.

8/6

Anne Nielsdatter, født 15/11 1793 Sønderho, død 4/1 1794 Sønderho.

8/7

Hans Nielsen Uldahl, født 26/3 1795 Sønderho, død 27/3 1795 Sønderho inden dåb.

8/8

Anne Nielsdatter, født 2/8 1796 Sønderho, død 31/7 1845 Sønderho. Gift 9/12 1824 Sønderho Jes Jensen Anthonisen, født 27/8 1800 Sønderho, død 27/7 1846 Sønderho, styrmand.

3 børn. se 36/7/7/1.

8/8/1

Mette Jesdatter, født 4/1 1825 Sønderho, død 22/5 1871 Sønderho. Gift 1.g. 16/3 1853 Sønderho Hans Jensen Jerne, født 23/3 1831 Sønderho, død 14/3 1864 Sønderho, hustømmermand. Gift 2.g. 20/2 1867 Sønderho Hans Nielsen Pedersen, født 13/9 1840 Tarp, død 17/2 1937 Sønderho, landmand.

2 børn i 1. ægteskab. se 16/5/2/4.

1 barn i 2. ægteskab. se 18672.

8/8/1/1

Maren Hansine Pedersen, født 4/6 1868 Sønderho, død 15/8 1877 Sønderho.

8/8/2

Jens Jessen Anthonisen, født 3/10 1826 Sønderho, død efter 1840.

8/8/3

Niels Jessen Anthonisen, født 16/10 1830 Sønderho, druknet 23/5 1847, faldt overbord.

8/9

Hans Nielsen Uldahl, født 24/7 1800 Sønderho, død 7/12 1806 Sønderho.

8/10

Maren Nielsdatter, født 10/7 1803 Sønderho, død 23/3 1837 Sønderho.

SØSKENDERÆKKE NR. 31

FAR Niels Thomsen, født 1708 Jerne, død 28/1 1781 Jerne

MOR Kirsten Hansdatter, født 1709 Jerne, død 28/1 Jerne

1. Niels Nielsen.
Født 1733 i Vognsbøl. Død ? i Jerne.
2. Hans Nielsen Jerne.
Født 14/7 1735 i Jerne. Død 9/4 1799 i Sønderho.
3. Else Nielsdatter.
Født 1737 i Jerne. Død ?
4. Maren Nielsdatter.
Født 2/4 1740 i Jerne. Død ?
5. Thomas Nielsen Jerne.
Født 21/3 1746 i Jerne. Død 4/3 1833 i Sønderho.
6. Søren Nielsen Jerne.
Født 10/3 1749 i Jerne. Død 23/3 1804 i Sønderho.

1.
Niels Nielsen, den ældre, født ca. 1733 Vognsbøl, død efter 1801 Jerne, gårdejer. Gift ? Jerne Maren Christensdatter, født ca 1739 Jerne, død efter 1801 (lever iflg. Folketælling 1801 af deres aftægt fra sønnen).
2 børn?
1/1
Niels Nielsen, den yngre, født ca. 1765 Jerne, død ?, gårdejer. Gift ca. 1796 Jerne Johanne Marie Lauridsdatter, født ca. 1769 Jerne, død ?
2 børn?
1/1/1
Maren Nielsdatter, født ca. 1797 Jerne, død ?
1/1/2
Mette Marie Nielsdatter, født ca. 1799 Jerne, død ?
1/2
Søren Nielsen Jerne, født 2/9 1776 Jerne, død 4/3 1844 Sønderho, gårdmand. Gift 30/4 1811 Sønderho Kiersten Thomasdatter, født 7/5 1774 Sønderho, død 24/10 1842 Sønderho.
1 barn. se 31/5/1.
1/2/1
Thomas Sørensen Jerne, født 14/7 1814 Sønderho, død 27/6 1850 Sønderho, gårdmand. Gift 1/2 1835 Sønderho Karen Nielsdatter, født 27/11 1805 Sønderho, død 4/10 1886 Sønderho.
5 børn. se 10/4.
2.
Hans Nielsen Jerne, født 14/7 1735 Jerne, død 9/4 1799 Sønderho, hustømmermand, snedker, murer og tækker. Gift 5/10 1761 Sønderho Anne Terkildsdatter, født ca. 1731 Jerne, død 3/3 1810 Sønderho.
6 børn. se 16 og 17612.
3.
Else Nielsdatter, født ca. 1737 Jerne, død ?
4.
Maren Nielsdatter, født 2/4 1740 Jerne, død ?
5.
Thomas Nielsen Jerne, født 21/3 1746 Jerne, død 4/3 1833 Sønderho, bonde og fisker. Gift 1/7 1773 Sønderho Karen Nisdatter, født 14/4 1747 Sønderho, død 4/7 1832 Sønderho.
4 børn. se 51/2/1/5.
5/1
Kiersten Thomasdatter, født 7/5 1774 Sønderho, død 24/10 1842 Sønderho. Gift 30/4 1811 Sønderho Søren Nielsen Jerne, født 2/9 1776 Jerne, død 4/3 1844 Sønderho, gårdmand.
1 barn. se 31/1/2.
5/2
Nis Thomsen, født 8/3 1777 Sønderho, død 12/7 1870 Sønderho, skipper, skibstømmer. Gift 6/1 1801 Sønderho Zidse Hansdatter Brinch, født 28/8 1771 Sønderho, død 4/1 1844 Sønderho.
4 børn. se 55/3/4/6.

5/2/1

Jes Nissen, født 12/9 1801 Sønderho, død før 1857, skipper. Gift 14/7 1826 Sønderho Anne Pedersdatter, født 31/10 1794 Sønderho, død 12/10 1857 Sønderho.
0 børn. se 32/2/1/1/1.

5/2/2

Karen Nisdatter, født 23/9 1805 Sønderho, død 17/3 1807 Sønderho.

5/2/3

Karen Nisdatter, født 14/3 1809 Sønderho, død 10/9 1872 Sønderho. Gift 20/9 1839 Sønderho Jens Jessen Sonnichsen, født 11/1 1818 Sønderho, død 28/4 1887 Sønderho, skibsfører og klitfoged.
6 børn. se 32/4/3/5/6.

5/2/3/1

Anne Sonnichsen, født 5/6 1840 Sønderho, død 4/5 1891 Sønderho. Gift 16/12 1863 Sønderho Hans Hansen Pedersen, født 21/7 1839 Sønderho, død 21/10 1880 på søen, skibsfører.
7 børn. se 6/1/3.

5/2/3/2

Nis Jensen Sonnichsen, født 4/11 1842 Sønderho, død 28/7 1853 Sønderho.

5/2/3/3

Jes Jensen Sonnichsen, født 5/12 1844 Sønderho, død 10/1 1862 Sønderho.

5/2/3/4

Sidsel Sonnichsen, født 3/7 1848 Sønderho, død 21/9 1914 Sønderho. Gift 27/11 1867 Sønderho Thomas Sonnichsen Thomsen, født 3/10 1842 Sønderho, død 27/12 1905 Esbjerg, skibsfører, strandfoged.
9 børn. se 12/7/4.

5/2/3/5

Dødfødt pige, født 14/12 1850 Sønderho.

5/2/3/6

Karen Jensine Sonnichsen, født 30/10 1852 Sønderho, død 26/3 1899 Sønderho. Gift 26/2 1873 Sønderho Jes Sonnich Frederiksen, født 1/9 1848 Sønderho, død 3/6 1923 Sønderho, skibsfører, senere gårdejer, opsynsmand ved redningsvæsenet.
0 børn. se 17/7/1/1/5.

5/2/4

Hans Nissen, født 28/10 1812 Sønderho, død 26/5 1897 Sønderho, skibsfører. Gift 28/6 1839 Sønderho Karen Sørensdatter Ibsen, født 13/6 1813 Sønderho, død 31/12 1893 Sønderho.
6 børn. se 27/1/1.

5/3

Edel Thomasdatter, født 15/8 1778 Sønderho, død 28/5 1837 Nordby. Gift 21/1 1800 Nordby Christian Nielsen Christensen, født 16/2 1768 Nordby, død 6/10 1846 Nordby (s.a. Niels Christensen, Kirsten Hansdatter).
3 børn.

5/3/1

Niels Christensen, født 12/12 1801 Nordby, død 1803 Nordby.

5/3/2

Niels Thomsen Christiansen, født 2/1 1804 Nordby, død 27/7 1865 Nordby, tømmermand. Gift 1.g. 22/2 1827 Nordby Anne Hansdatter, født 19/9 1798 Nordby, død 5/7 1838 Nordby (d.a. Hans Jørgen Callesen, Maren Nielsdatter Svarrer). Gift 2.g. 4/11 1838 Nordby Mette Andersdatter, født 16/9 1801 Nordby, død 22/2 1866 Nordby (d.a. Anders Lauridsen, Anne Hansdatter).

3 børn i 1. ægteskab.

3 børn i 2. ægteskab.

5/3/2/1

Edel Cathrine Nielsdatter, født 5/12 1827 Nordby, død 3/2 1883 Nordby. Gift 14/1 1851 Nordby Laurids Jepsen Hansen, født 7/7 1829 Nordby, død 27/8 1906 Nordby, skibsfører (s.a. Hans Jensen Borch, Ingeborg Lauridsdatter).

6 børn?

5/3/2/1/1

Ingeborg Lauridsen, født 23/5 1854 Nordby, død ? Gift 1.g. 17/7 1872 Nordby Peter Duysen, født 8/6 1854 Nordby, druknet 17/5 1879 (skyllet overbord af en styrt sø i Kanalen på rejse fra Hamburg til Vestindien)(s.a. Peter Duysen, Cathrine Margrethe Thiesen). Gift 2.g. 14/1 1887 Nordby Christian Nielsen, født ca. 1861 Svendborg, druknet 8/2 1899, styrmænd.

3 børn i 1. ægteskab.

2 børn i 2. ægteskab.

5/3/2/1/1/1

Mette Nielsine Caroline Vilhelmine Duysen, født 8/10 1872 Nordby, død ? Kbhvn.

5/3/2/1/1/2

Harri Poul Duye Duysen, født 13/10 1873 Nordby, død 2/11 1931 Nordby, skibsfører. Gift 1/7 1898 Nordby Ane Margrethe Nielsen, født 5/12 1872 Nordby, død 22/2 1945 Nordby (d.a. skibsfører Niels Nielsen, Anna Holm).

4 børn.

5/3/2/1/1/2/1

Peder Duysen, født 12/4 1900 Nordby, toldvagtmester. Gift 14/5 1925 Nordby Margit Farup Gregersen, født 11/3 1905 Nordby. Bopæl Nordby.

4 børn.

5/3/2/1/1/2/1/1

Poul Harry Duysen, født 19/6 1927 Kbhvn., død 2/11 1929 Kbhvn.

5/3/2/1/1/2/1/2

Leif Harry Duysen, født 19/4 1931, overlæge. Bopæl Ribe.

5/3/2/1/1/2/1/3

Niels Gunnar Duysen, født 29/6 1933 Sundby, Amager, vicedirektør. Gift 23/6 1956 Skælskør Inger Pedersen, født 4/4 1929 Kbhvn., husmoder. Bopæl Gistrup.

3 børn.

5/3/2/1/1/2/1/3/1

Peder Duysen, født 8/5 1957 Frederiksberg.

5/3/2/1/1/2/1/3/2

Anne Farup Duysen, født 5/9 1958 Godthåb, Grønland. Bopæl Esbjerg.

5/3/2/1/1/2/1/3/3

Grethe Farup Duysen, født 3/7 1964 Godthåb, Grønland.

5/3/2/1/1/2/1/4

Ulla Duysen, født 21/4 1939 Vordingborg. Gift 24/9 1961 Viggo Christensen, født 4/2 1936 Thyborøn, skibsfører. Bopæl Thyborøn.

3 børn.

5/3/2/1/1/2/1/4/1

Theis Christensen, født 2/3 1962 Kbhvn., styrmand. Bopæl Nordby.

5/3/2/1/1/2/1/4/2

Steen Farup Christensen, født 11/8 1964 Nordby. Bopæl Thyborøn.

5/3/2/1/1/2/1/4/3

Lene Winkel Christensen, født 5/7 1966 Nordby. Bopæl Oslo.

5/3/2/1/1/2/2

Anna Duysen, født 9/1 1903 Nordby, død 15/2 1985 Kbhvn. Gift 1/1 1928 Nordby Herluf Pedersen, født 6/9 1902 Nordby, død 29/9 1963 Kbhvn., arkivar.

2 børn.

5/3/2/1/1/2/2/1

Ib Pedersen, født 21/10 1928 Nordby, politimester. Gift 11/9 1955 Gladsaxe Rita Mortensen, født 4/6 1931 Gladsaxe. Bopæl Nyborg.

4 børn.

5/3/2/1/1/2/2/1/1

Niels Pedersen, født 12/9 1956 Roskilde, lærer. Gift 12/7 1985 Nyborg Lene Smed, født 25/9 1953 Herrested, socialpædagog. Bopæl Nyborg.

2 børn.

5/3/2/1/1/2/2/1/1/1

Jeppe Pedersen, født 12/7 1984 Nyborg.

5/3/2/1/1/2/2/1/1/2

Sofie Pedersen, født 2/1 1986 Nyborg.

5/3/2/1/1/2/2/1/2

Lars Pedersen, født 24/11 1958 Bagsværd.

5/3/2/1/1/2/2/1/3

Søren Pedersen, født 25/7 1962 Kbhvn.

5/3/2/1/1/2/2/1/4

Birgit Lene Pedersen, født 22/1 1968 Kbhvn.

5/3/2/1/1/2/2/2

Jan Pedersen, født 8/4 1935 Kbhvn., advokat. Gift 4/7 1959 Kbhvn. Anna Neerdal, født 8/2 1938 Kbhvn. Bopæl Nordby.

3 børn.

5/3/2/1/1/2/2/2/1

Jette Pedersen, født 18/12 1959 Kbhvn., lærer. Gift 15/10 1983 Nordby Jan Beier, født 18/9 1960 Esbjerg, lærer. Bopæl Nordby.

1 barn.

5/3/2/1/1/2/2/2/1/1

Ina Ko Eun Beier, født 31/1 1987 Korea.

5/3/2/1/1/2/2/2/2

Poul Pedersen, født 12/2 1962 Kbhvn.

5/3/2/1/1/2/2/2/3

Ove Pedersen, født 25/2 1969 Esbjerg.

5/3/2/1/1/2/3

Ingrid Duysen, født 7/10 1909 Nordby. Gift 2/11 1940 Kbhvn. Hofmann Hillersborg, født 8/7 1908, død /1 1963 Struer, bogholder. Bopæl Kbhvn.

2 børn.

5/3/2/1/1/2/3/1

Peder Hillersborg, født 28/1 1941 Kbhvn., bankdirektør. Gift 20/10 1962 Kbhvn. Lise Larsen, født 30/1 1941 Kbhvn. Bopæl Singapore.

3 børn.

5/3/2/1/1/2/3/1/1

Anette Hillersborg, født 16/5 1963 Kbhvn.

5/3/2/1/1/2/3/1/2

Carsten Hillersborg, født 25/2 1966 Kbhvn.

5/3/2/1/1/2/3/1/3

Birgitte Hillersborg, født 19/8 1971 Kbhvn.

5/3/2/1/1/2/3/2

Carsten Hillersborg, født 23/11 1942 Kbhvn., død 5/6 1945 Kbhvn.

5/3/2/1/1/2/4

Harriet Duysen, født 5/4 1916 Nordby. Gift Hans Phillipsen, født 27/6 1910, død 13/2 1985 Nordby, kaptajn. Bopæl Nordby.

5/3/2/1/1/3

Laura Kathrine Sofie Duysen, født 28/7 1877 Nordby, død ?

5/3/2/1/1/4

Peter Nielsen, født 2/10 1887 Nordby, død ?

5/3/2/1/1/5

Margrethe Nielsen, født ? Nordby, død ?

5/3/2/1/2

Anne Lauridsen, født 24/4 1857 Nordby, død ? Nordby. Gift 7/7 1880 Nordby Thomas Nielsen, født 1854 Horne, død ? Nordby, skibsfører. 8 børn.

5/3/2/1/2/1

Marie Christine Nielsen, født 13/4 1881 Nordby, død ?

5/3/2/1/2/2

Edeline Kathrine Nielsen, født 13/6 1884 Nordby, død ?

5/3/2/1/2/3

Ane Nielsen, født 28/2 1886 Nordby, død ?

5/3/2/1/2/4

Thomas Nielsen, født 7/10 1887 Nordby, død ?

5/3/2/1/2/5

Kirstine Emalie Nielsen, født 12/2 1889 Nordby, død ?

5/3/2/1/2/6

Niels Christian Nielsen, født 5/9 1890 Nordby, død 19/8 1891 Brisbane, Australien af krampe.

5/3/2/1/2/7

Laura Atlanti Nielsen, født 14/2 1892 ombord på den danske bark »Halnaker« i det Atlantiske Ocean.

5/3/2/1/2/8

Daisie Theran Nielsen, født 14/12 1893 Carolinerne, død 24/12 1893 Carolinerne (øen Yap).

5/3/2/1/3

Mette Lauridsen, født 8/8 1859 Nordby, død ? Gift 9/2 1886 Nordby Christian Nielsen Gram, født 1863 Højrup, Sdr. Jylland, død ?, styrmand. 0 børn født i Nordby?

5/3/2/1/4

Anne Hansine Lauridsen, født 29/10 1861 Nordby, død ?

5/3/2/1/5

Laura Kathrine Lauridsen, født 2/10 1865 Nordby, død 15/2 1878 Nordby.

5/3/2/1/6

Dødfødt pige, født 30/6 1868 Nordby.

5/3/2/2

Maren Nielsdatter, født 22/11 1830 Nordby, død 19/10 1866 Nordby. Gift 28/2 1854 Nordby Jens Pedersen Oldefar, født 7/12 1823 Nordby, død 23/7 1866 St. Pedersborg, skibsfører (s.a. Peder Jensen Oldefar, Maren Mathiasdatter). 4 børn.

5/3/2/2/1

Peder Jensen Oldefar, født 22/11 1856 Nordby, død 29/1 1861 Nordby.

5/3/2/2/2

Niels Pedersen, født 25/1 1859 Nordby, død 10/12 1897 Nordby, skibsfø-



*Niels Pedersen f. 25/1 1859,
Mette Nørby f. 22/9 1863.*

rer og sodavandsfabrikant. Gift 6/8 1886 Nordby Mette Nørby, født 22/9 1863 Nordby, død efter 1897 Nordby (d.a. Mathias Mathiasen Nørby). 3 børn.

5/3/2/2/2/1

Marie Pedersen, født 5/8 1890 Nordby, konf. 16/4 1905, død ?

5/3/2/2/2/2

Mathias Nørby Pedersen, født 16/6 1893 Nordby, død ?

5/3/2/2/2/3

Jens Peder Pedersen, født 7/8 1894 Nordby, død ?

5/3/2/2/3

Cathrine Pedersen, født 7/12 1860 Nordby, død 13/2 1950 Nordby. Gift 5/2 1885 Nordby Morten Nielsen, født 8/12 1860 Nordby, død 5/4 1937 Nordby, røgeriejer (s.a. Niels Nortensen Jepsen, Martha Hansdatter). 7 børn.

5/3/2/2/3/1

Ane Nielsine Nielsen, født 20/8 1885 Nordby, død ?

5/3/2/2/3/2

Marie Nielsen, født 18/7 1891 Nordby, død ?

5/3/2/2/3/3

NN Nielsen, født ?

5/3/2/2/3/4

Martha Nielsen, født 16/8 1893 Nordby, død ?

5/3/2/2/3/5

Hans Carl Nielsen, født 4/10 1896 Nordby, død ?

5/3/2/2/3/6

Petra Anna Nielsen, født 4/10 1896 Nordby, død ?

5/3/2/2/3/7

Mathilde Kathrine Nielsen, født 27/7 1900 Nordby, død ? Gift 16/7 1920 Andreas M. Clausen, født 1895 Nordby, død /7 1970.

1 barn.

5/3/2/2/3/7/1

Svend Aage Clausen, født ? Bopæl Ålborg. Nærmere oplysninger mangler.

5/3/2/2/4

Anne Hansine Pedersen, født 1/11 1862 Nordby, død 29/4 1927 Nordby. Gift 1.g. 20/2 1885 Nordby Jens Peder Svendsen, født 10/3 1861 Nordby, død 19/3 1886 Nordby, vognmand. Gift 2.g. 5/4 1887 Nordby Peder Jensen Svendsen, født 18/1 1863 Nordby, død 6/4 1925 Nordby (begge sønner af Peder Jensen Svendsen, Johanne Ankersen).

0 børn i 1. ægteskab.

10 børn i 2. ægteskab.

5/3/2/2/4/1

Jens Peder Svendsen, født 27/12 1887 Nordby, død 14/5 1950 Nordby, landmand. Gift 7/10 1920 Nordby Caroline Amalie Jensen, født 19/12 1898 Døstrup, død 9/5 1980 Nordby.

2 adoptivbørn.

5/3/2/2/4/1/1

Orla Svendsen, født 12/12 1924, overmatros. Gift 29/3 1944 Esbjerg Ellen Margrethe Nielsen, født 20/11 1925. Ægteskabet opløst. Bopæl Lohals.

3 børn.

5/3/2/2/4/1/1/1

Inge Lise Svendsen, født 28/10 1943 Kbhvn., husassistent. Gift 19/9 1964 Korsør Niels Bo Olsen, født 26/7 1942 Korsør, invalidepensionist. Bopæl Sdr. Bjerge Dalmose.

2 børn.

5/3/2/2/4/1/1/1/1

Gitte Olsen, født 2/5 1970 Korsør.

5/3/2/2/4/1/1/1/2

Janne Olsen, født 26/7 1973 Korsør.

5/3/2/2/4/1/1/2

Jens Peter Svendsen, født 29/5 1945 Nordby, slagteriarbejder. Gift 26/11 1966 Korsør Gurli Petersen, født 1/10 1945 Ringkøbing, invalidepensionist. Bopæl Korsør.

2 børn.

5/3/2/2/4/1/1/2/1

Lonni Svendsen, født 28/3 1969 Korsør.

5/3/2/2/4/1/1/2/2

Tommy Svendsen, født 6/10 1981 Korsør.

5/3/2/2/4/1/1/3

Merete Svendsen, født 3/8 1947 Korsør, invalidepensionist. Bopæl Tapperneje.

5/3/2/2/4/1/2

Erna Svendsen, født 5/11 1930 Nordby, husmoder. Gift 4/7 1951 Nordby Egon Frosch, født 15/10 1929 Esbjerg, lastoptager. Bopæl Esbjerg.

3 børn.

5/3/2/2/4/1/2/1

Henning Frosch, født 1/12 1951 Esbjerg, ingeniør. Gift 14/7 1979 Nordby Helle Sørensen, født 16/11 1953 Esbjerg, tekn. ass. Bopæl Nordby.

2 børn.

5/3/2/2/4/1/2/1/1

Stina Frosch, født 11/6 1974 Esbjerg.

5/3/2/2/4/1/2/1/2

Jeppe Frosch, født 22/9 1977 Esbjerg.

5/3/2/2/4/1/2/2

Bent Frosch, født 4/2 1953 Esbjerg, smed. Bopæl Esbjerg.

5/3/2/2/4/1/2/3

Bjarne Frosch, født 10/11 1960 Esbjerg, havnearbejder. Bopæl Esbjerg.

5/3/2/2/4/2

Peder Jensen Svendsen, født 25/2 1889 Nordby, død 14/5 1926 Braunschweig, U.S.A.

5/3/2/2/4/3

Jens Marius Svendsen, født 14/9 1890 Nordby, død 10/4 1953 Nordby, styrmand, Dbm. Gift 2/3 1917 Nordby Karen Hansine Mortensen, født 30/9 1892 Rindby, død 15/12 1977 Nordby (d.a. skibsfører Mathias Mortensen).

5 børn.

5/3/2/2/4/3/1

Anna Svendsen, født 15/5 1918 Nordby. Gift 18/9 1938 Nordby Henry Thomsen, født 26/11 1912 Strib, overfartsleder, skibsfører. Bopæl Gedser.

2 børn.

5/3/2/2/4/3/1/1

Tommy Thomsen, født 2/6 1939 Nordby, bankfuldmægtig. Gift 15/9 1962 Nakskov Inge Ludvigsen, født 11/11 1939 Gedser, husmoder. Bopæl Nakskov.

3 børn.

5/3/2/2/4/3/1/1/1

Claus Thomsen, født 15/7 1963 Nakskov.

5/3/2/2/4/3/1/1/2

Jesper Thomsen, født 17/5 1968 Nakskov.

5/3/2/2/4/3/1/1/3

Lone Thomsen, født 17/5 1968 Nakskov.

5/3/2/2/4/3/1/2

John Thomsen, født 5/7 1942 Korsør, kabelmester. Gift
22/10 1966 Rødby Havn Grete Rasmussen, født 22/9 1943
Gedser, kontorassistent. Bopæl Slagelse.

3 børn.

5/3/2/2/4/3/1/2/1

Dorte Thomsen, født 7/3 1969 Slagelse.

5/3/2/2/4/3/1/2/2

Lotte Thomsen, født 17/12 1970 Slagelse.

5/3/2/2/4/3/1/2/3

Jimmi Thomsen, født 26/8 1974 Slagelse.

5/3/2/2/4/3/2

Karen Svendsen, født 31/10 1920 Rindby, hjemmehjælper. Gift
10/10 1943 Nordby Knud Kallesen, født 24/2 1914 Rindby, mu-
rer. Bopæl Nordby.

3 børn.

5/3/2/2/4/3/2/1

Niels Henning Kallesen, født 17/8 1944 Nordby, skibsfø-
rer. Gift 2/10 1971 Odense Rita Bjerregård, født 30/5 1941,
håndarbejds lærer. Bopæl Stige, Odense.

2 børn.

5/3/2/2/4/3/2/1/1

Morten Kallesen, født 19/1 1972 Odense.

5/3/2/2/4/3/2/1/2

Mette Kallesen, født 12/1 1976 Odense.

5/3/2/2/4/3/2/2

Tove Kallesen, født 6/8 1947 Nordby, dagplejemoder. Gift
27/1 1971 Sønderho Mads Kristian Sørensen, født 8/2
1944 Vejen, overpostassistent. Bopæl Nordby.

3 børn.

5/3/2/2/4/3/2/2/1

Jens Sørensen, født 7/6 1967 Nordby.

5/3/2/2/4/3/2/2/2

Bo Sørensen, født 22/5 1974 Nordby.

5/3/2/2/4/3/2/2/3

Eva Sørensen, født 3/2 1978 Nordby.

5/3/2/2/4/3/2/3

Birthe Kallesen, født 4/5 1952 Nordby, ekspeditrice. Gift
16/3 1974 Nordby Erling Petersen, født 25/10 1954 Søn-
derborg, salgschef. Bopæl Dybbøl.

2 børn.

5/3/2/2/4/3/2/3/1

Peter Petersen, født 12/6 1974.

5/3/2/2/4/3/2/3/2

Klaus Petersen, født 21/6 1979.

5/3/2/2/4/3/3

Mathias Svendsen, født 29/3 1922 Rindby, overmatros. Gift 9/8 1947 Nordby Anny Margit Nørholm Mathiasen, født 21/4 1925 Rindby, pensionist. Bopæl Korsør.

2 børn.

5/3/2/2/4/3/3/1

Lena Svendsen, født 14/7 1949 Korsør, overassistent. Gift 4/11 1967 Korsør Arly Palle Knudsen, født 23/6 1947 Vordingborg, politiassistent. Bopæl Korsør.

2 børn.

5/3/2/2/4/3/3/1/1

Jan Knudsen, født 24/2 1968 Korsør.

5/3/2/2/4/3/3/1/2

Helle Knudsen, født 6/3 1971 Korsør.

5/3/2/2/4/3/3/2

Rita Svendsen, født 18/3 1953 Korsør, ekspeditrice. Gift 26/4 1975 Korsør Karsten Ejnar Jensen, født 2/11 1951 Rislev, redningsfører. Bopæl Korsør.

2 børn.

5/3/2/2/4/3/3/2/1

Rikke Jensen, født 18/1 1978 Korsør.

5/3/2/2/4/3/3/2/2

Stine Jensen, født 5/4 1984 Korsør.

5/3/2/2/4/3/4

Peter Svendsen, født 3/2 1925 Rindby, assurandør. Gift 21/11 1953 Vrigsted Ellen Juhl Nielsen, født 11/11 1925 Vrigsted, kontorass. Bopæl Vandel.

2 børn.

5/3/2/2/4/3/4/1

Jens Ole Svendsen, født 21/11 1954 Brørup, lærer. Gift 3/4 1982 Randbøl Birgit Jepsen, født 5/2 1956 Højen, reseptionsass. Bopæl Vorbasse.

2 børn.

5/3/2/2/4/3/4/1/1

Esben Skovbjerg Svendsen, født 6/4 1983 Grindsted.

5/3/2/2/4/3/4/1/2

Nanna Skovbjerg Svendsen, født 1/10 1986 Grindsted.

5/3/2/2/4/3/4/2

Birgit Svendsen, født 23/12 1958 Brørup, organist. Gift 28/4 1983 Vejle Peter Møller, født 4/3 1947 Frederiksberg, organist. Bopæl Bramming.

1 barn.

5/3/2/2/4/3/4/2/1

Nikolaj Svendsen Møller, født 13/2 1983 Esbjerg.

5/3/2/2/4/3/5

Astrid Cathrine Svendsen, født 13/6 1933 Rindby, Gift 1.g. 1952 Nordby Jepsen Clausen, født ?, styrmand. Ægteskabet opløst. Gift 2.g. 23/12 1959 Esbjerg Hans Christian Bach Sørensen, født 6/1 1931 Odder, overstyrmand. Bopæl Nordby. 2 børn i 1. ægteskab. 2 børn i 2. ægteskab.

5/3/2/2/4/3/5/1

Annette Bach Sørensen, født 1/3 1953 Nordby, husmoder. Gift 5/5 1974 Nordby Dan Grønbeck-Steffensen, født 18/2 1951, barge ingeniør. Bopæl Nordby. 3 børn.

5/3/2/2/4/3/5/1/1

Heidi Grønbeck-Steffensen, født 6/8 1975 Esbjerg.

5/3/2/2/4/3/5/1/2

Lisa Grønbeck-Steffensen, født 8/11 1978 Esbjerg.

5/3/2/2/4/3/5/1/3

Stina Grønbeck-Steffensen, født 10/9 1982 Esbjerg.

5/3/2/2/4/3/5/2

Vibeke Bach Sørensen, født 19/7 1955 Nordby, sygeplejerske. Gift 11/7 1985 Esbjerg Morten List Christensen, født 8/9 1957 Esbjerg, falckredder. Bopæl Esbjerg. 1 barn.

5/3/2/2/4/3/5/2/1

Bjørn Bach Christensen, født 29/6 1983 Esbjerg.

5/3/2/2/4/3/5/3

Thorben Bach Sørensen, født 4/6 1960 Nordby, maskinmester. Gift 2/8 1986 Nordby Grethe Schmidt Hansen, født 26/3 1960 Esbjerg, sygeplejerske. Bopæl Esbjerg. 1 barn.

5/3/2/2/4/3/5/3/1

Anna Bach Sørensen, født 28/3 1985 Esbjerg.

5/3/2/2/4/3/5/4

Gitte Bach Sørensen, født 15/12 1963 Nordby, sygeplejeelev. Bopæl Esbjerg.

5/3/2/2/4/4

Søren Anker Svendsen, født 18/4 1892 Nordby, død 9/6 1973 Nordby, skibsfører, senere rutebilejer på Fanø. Gift 10/3 1918 Ane Metea Hansen, født 29/12 1893, død /10 1970 Nordby. 4 børn.

5/3/2/2/4/4/1

Johanne Svendsen, født 9/10 1918. Gift ? Svend Sørensen, født 5/2 1924. 2 børn.

5/3/2/2/4/4/1/1

Lene Sørensen, født 10/10 1951.

5/3/2/2/4/4/1/2

Alice Sørensen, født 29/10 1952.

5/3/2/2/4/4/2

Anker Svendsen, født ? Gift 1.g. Tony. Gift 2.g. Marga.
2 børn i 1. ægteskab.

5/3/2/2/4/4/2/1

Jytte Svendsen.

5/3/2/2/4/4/2/2

Bente Svendsen.

5/3/2/2/4/4/3

Mathias Svendsen, født 15/5 1923. Gift Anne Skjøth, født
14/5 1930.

2 børn.

5/3/2/2/4/4/3/1

Erik Svendsen, født 27/9 1950.

5/3/2/2/4/4/3/2

Kurt Svendsen, født 16/10 1953.

5/3/2/2/4/4/4

Egon Svendsen, født 28/10 1925. Gift ? Karen Sørensen, født
2/11 1930. Bopæl Nordby.

3 børn.

5/3/2/2/4/4/4/1

Søren Svendsen, født 30/12 1950.

5/3/2/2/4/4/4/2

Poul Erik Svendsen, født 10/10 1953.

5/3/2/2/4/4/4/3

Jonna Svendsen, født 10/12 1959.

5/3/2/2/4/5

Niels Andreas Svendsen, født 20/10 1893 Nordby, død 3/5 1917
Nordby (Fanø Skibsværft).

5/3/2/2/4/6

Johannes Svendsen, født 1/5 1895 Nordby, død 1/12 1925 Nordby,
chauffør. Gift 1/5 1919 Nordby Anna Kathrine Nielsen, født 19/9
1897 Nordby, død 30/1 1977 Fredericia (d.a. Niels Nielsen, Ingeborg
Hansen).

3 børn.

5/3/2/2/4/6/1

Nelly Andrea Svendsen, født 3/3 1922 Nordby, husmoder. Gift
1/5 1948 Nordby Christian Nielsen, født 26/10 1904 Kbhvn.,
død 10/12 1963 Århus, silopasser. Bopæl Nordby.

3 børn.

5/3/2/2/4/6/1/1

Henning Chr. Nielsen, født 9/7 1945 Nordby, død 1977, fi-

sker. Gift Ingeborg Esbensen, født 20/9 1945. Bopæl Lindrup.

2 børn.

5/3/2/2/4/6/1/1/1

Bettina Nielsen, født 15/7 1963 Nordby. Bopæl Holsted.

1 barn.

5/3/2/2/4/6/1/1/1/1

Benny Esbensen, født 16/1 1979.

5/3/2/2/4/6/1/1/2

John Chr. Nielsen, født 3/3 1965 Nordby, arbejdsmænd. Bopæl Holsted.

5/3/2/2/4/6/1/2

Inge-Lise Nielsen, født 10/1 1947 Nordby. Gift 5/12 1965 Nordby Finn Engsted, født 3/5 1942 Sønderho, overtoldassistent. Bopæl Holstebro.

2 børn. se 24/2/2/3/2/2/6/2.

5/3/2/2/4/6/1/3

Helen Lilian Nielsen, født 19/6 1950 Nordby. Gift Esbjerg Henning Burhøi, født 26/10 1952 Odense, værktøjsspaser. Bopæl Juelsminde.

1 barn.

5/3/2/2/4/6/1/3/1

Manuela Burhøi, født 19/12 1967.

5/3/2/2/4/6/2

Inga Svendsen, født 13/6 1924 Nordby, husmoder. Gift 1.g. ? Esbjerg Anton Hansen, født 2/4 1924. Gift 2.g. ? Hagbardt Halkjær, født 8/10 1922 Grønbjerg, fodermester. Bopæl Killeberg, Sverige.

2 børn i 1. ægteskab.

1 barn i 2. ægteskab.

5/3/2/2/4/6/2/1

Jytte Antonie Hansen, født 2/12 1942 Kbhvn. Gift Seine Anderson, født 6/12 1938, portør. Bopæl Vagnharrød, Sverige.

2 børn.

5/3/2/2/4/6/2/1/1

Marie Antonie Anderson, født 11/1 1962.

5/3/2/2/4/6/2/1/2

Elisabeth Antonie Anderson, født 19/12 1965.

1 barn.

5/3/2/2/4/6/2/1/2/1

Kim Anderson.

5/3/2/2/4/6/2/2

Erling Hansen, født 1/6 1944 Nordby, død 12/8 1962.

5/3/2/2/4/6/2/3

Peter Richard Halkjær, født 21/10 1959.

5/3/2/2/4/6/3

Johanne Antonia Svendsen, født 2/4 1926 Nordby, husmoder. Gift 1949 Nordby Tycho Hansen, født 17/2 1918 Fredericia, død 1977, rangermester. Bopæl Nordby.

3 børn.

5/3/2/2/4/6/3/1

Marianne Hansen, født 5/11 1954 Århus, sygehjælper. Bopæl Århus.

1 barn.

5/3/2/2/4/6/3/1/1

Boris Mølgård Hansen, født 10/10 1981 Århus.

5/3/2/2/4/6/3/2

Karina Hansen, født 4/12 1956 Tønder, husmoder. Bopæl Århus.

1 barn.

5/3/2/2/4/6/3/2/1

Kia Hansen, født 28/2 1986 Århus.

5/3/2/2/4/6/3/3

Peter Hansen, født 15/5 1960 Skive, pædagogmedhjælper. Bopæl Århus.

5/3/2/2/4/7

Christian Svendsen, født 20/3 1897 Nordby, død 25/4 1978 Nordby, vognmand. Gift 1.g. ? Nordby Jenny Dorthea Jensen, født 9/7 1896 Nordby, død 23/8 1926 Nordby (d.a. gdm. Jens Nielsen Jensen, Dorthea Cathrine Sørensen). Gift 2.g. 28/10 1928 Nordby Alvine Lorenzen, født 6/8 1901 Tønder, død 4/4 1984 Nordby.

1 barn i 1. ægteskab.

3 børn i 2. ægteskab.

5/3/2/2/4/7/1

Dora Jensine Svendsen, født 20/1 1925 Nordby. Gift 17/6 1946 Nordby Mogens Høyer Rasmussen, født 23/7 1919 Rønne, skibsfører. Bopæl Rønne.

2 børn.

5/3/2/2/4/7/1/1

Kirsten Høyer Rasmussen, født 11/2 1948 Rønne, sygeplejerske. Gift 13/6 1970 Rønne Bjarne Lærke Nielsen, født 16/8 1947 Kbhvn., vagtmester. Bopæl Ølstykke.

2 børn.

5/3/2/2/4/7/1/1/1

Christian Lærke Nielsen, født 18/5 1972 Kbhvn.

5/3/2/2/4/7/1/1/2

Peter Lærke Nielsen, født 6/4 1975 Kbhvn.

5/3/2/2/4/7/1/2

Alice Høyer Rasmussen, født 15/3 1950 Rønne, korre-

spondent. Gift 7/9 1974 Kbhvn. Allan Lessel, født 13/10 1938 Kbhvn., matros. Bopæl Svendborg.

1 barn.

5/3/2/2/4/7/1/2/1

Rikke Malene Lessel, født 2/2 1976 Kbhvn.

5/3/2/2/4/7/2

Jenny Svendsen, født 14/7 1930 Nordby, svømmelærer. Gift 28/10 1953 Nordby Østen Karlsson, født 17/7 1926 Lindås, formand. Bopæl Lindås.

2 børn.

5/3/2/2/4/7/2/1

Susanne Karlsson, født 28/4 1955 Lindås, kontorassistent. Gift 12/7 1975 Vissefjærda Christer Bjernehed, født 12/4 1950 Vissefjærda, værkfører. Bopæl Vissefjærda.

1 barn.

5/3/2/2/4/7/2/1/1

Ingela Bjernehed, født 26/8 1976 Kalmar.

5/3/2/2/4/7/2/2

Anneli Karlsson, født 20/12 1965 Kalmar, kontorassistent. Bopæl Blæsemåla.

5/3/2/2/4/7/3

Anne Lise Svendsen, født 31/12 1932 Nordby, sygehjælper. Gift 18/10 1952 Nordby Bent de Hemmer Horskjær, født 5/6 1927 Århus, død 12/7 1986 Gedser, skibsfører. Bopæl Gedser. 4 børn.

5/3/2/2/4/7/3/1

Lykke de Hemmer Horskjær, født 24/12 1953 Nordby, fuldmægtig. Gift 15/5 1976 Gedser Poul-Henrik Bergmann, født 24/10 1952 Nykøbing F., fuldmægtig. Bopæl Helsingø.

5/3/2/2/4/7/3/2

Steen de Hemmer Horskjær, født 9/2 1955 Nordby, chauffør.

5/3/2/2/4/7/3/3

Eva de Hemmer Horskjær, født 7/8 1958 Nordby, bankassistent. Gift 3/9 1983 Gedser Ole Horskjær (navneforandring fra Hansen), født 27/2 1956 Gedesby, kontorpakmester. Bopæl Gentofte.

1 barn.

5/3/2/2/4/7/3/3/1

Julie de Hemmer Horskjær, født 17/9 1984 Gentofte.

5/3/2/2/4/7/3/4

Jesper de Hemmer Horskjær, født 25/1 1969 Nykøbing F., skibsass. Bopæl Gedser.

5/3/2/2/4/7/4

Karin Svendsen, født 28/7 1938 Nordby, kontorassistent. Gift 28/11 1959 Nordby Vagn Ahler Madsen, født 4/11 1939 Avlum, forretningsfører. Bopæl Greve Strand. Ægteskabet opløst 1985.

2 børn.

5/3/2/2/4/7/4/1

Pia Arvad Madsen, født 24/4 1960 Esbjerg, børnehavepædagog. Gift 25/10 1986 Greve Jens Kragh, født 16/5 1947 Kbhvn., salgskonsulent. Bopæl Hedehusene.

5/3/2/2/4/7/4/2

Dorte Arvad Madsen, født 1/5 1963 Taastrup, laborant.

5/3/2/2/4/8

Otto Svendsen, født 14/6 1900 Nordby, død 24/12 1950 Nordby, vognmand. Gift ? Kathrine Helene Lorentzen, født 17/12 1895 Tønder, død 20/3 1971 Nordby.

2 børn.

5/3/2/2/4/8/1

Katharina Helene Svendsen, født 28/4 1916 Tønder, død 20/7 1985 Nordby. Gift 1.g. 12/4 1936 Nordby Niels Andreas Thomsen, født 25/3 1909 Sønderho, omkom 6/10 1954 ved S/S »Rikke Skou's« forlis i Nordsøen på rejse fra Methil til Åbenrå, skibsfører. Gift 2.g. 18/11 1961 Esbjerg Viggo Nielsen, født 9/6 1920 Skive, mekaniker. Bopæl Nordby.

4 børn i 1. ægteskab. se 5/5/3/1.

5/3/2/2/4/8/2

Werner Lorentzen Svendsen, født 20/1 1920 Tønder.

1 barn.

5/3/2/2/4/8/2/1

Finn Svendsen, født 2/3 1950. Nærmere oplysninger mangler.

5/3/2/2/4/9

Petrea Anine Svendsen, født 1/10 1902 Nordby, død 24/12 1956. Gift ? Kristian Rasmussen, født 6/4 1883, død 1/1 1950.

5/3/2/2/4/10

Mathilde Svendsen, født 19/8 1904 Nordby, død 18/4 1967 Esbjerg. Gift 8/10 1927 Nordby Einer Adolf Johansen, født 6/3 1899 Kolding, død 15/9 1961 Nordby, tømrermester.

3 børn.

5/3/2/2/4/10/1

Kirsten Johansen, født 17/8 1932 Nordby, kontorassistent. Gift 16/5 1964 Århus Henning Nielsen, født 28/11 1934 Alling, seminarielærer. Ægteskabet opløst. Bopæl Silkeborg.

2 børn.

5/3/2/2/4/10/1/1

Jørgen Nielsen, født 15/11 1964 Århus.

5/3/2/2/4/10/1/2

Lotte Vibeke Allinge Nielsen, født 31/5 1966 Århus.

5/3/2/2/4/10/2

Anni Johansen, født 27/11 1936 Nordby, fhv. forretningsindehaver. Gift 18/12 1954 Nordby Bent Nejrup, født 9/7 1932 Skjern, styrmand. Bopæl Nordby.

4 børn.

5/3/2/2/4/10/2/1

Susanne Nejrup, født 5/10 1955 Nordby, telegrafist. Gift 1.g. /8 1973 Nordby Flemming Færg, født 27/9 1953 Spjald, styrmand. Ægteskabet opløst. Gift 2.g. 24/5 1986 Oksbøl Sven Jensen, født 21/5 1956 Ebeltoft, specialarbejder.

2 børn i 1. ægteskab.

5/3/2/2/4/10/2/1/1

Lars Peter Nejrup Færg, født 22/8 1975 Åkirkeby.

5/3/2/2/4/10/2/1/2

Stine Nejrup Færg, født 13/12 1979 Esbjerg.

5/3/2/2/4/10/2/2

Inge Lise Nejrup, født 9/6 1957 Nordby, sygehjælper. Gift 26/11 1979 Nordby Leif Hermansen, født 24/10 1952 Svendborg, maskinmester. Bopæl Ebeltoft.

2 børn.

5/3/2/2/4/10/2/2/1

Tine Nejrup Hermansen, født 3/3 1981 Århus.

5/3/2/2/4/10/2/2/2

Bo Nejrup Hermansen, født 1/2 1984 Ebeltoft.

5/3/2/2/4/10/2/3

Jan Nejrup, født 3/3 1961 Esbjerg, radiografelev. Bopæl Herlev.

5/3/2/2/4/10/2/4

Bente Nejrup, født 16/2 1965 Nordby, børnehavepædagog. Gift 19/4 1986 Nordby Jens Østrup Olsen, født 8/12 1961 Tårnby, styrmand. Bopæl Roskilde.

5/3/2/2/4/10/3

Vera Johansen, født 19/5 1944 Nordby, fhv. forretningsindehaver. Gift 9/2 1963 Nordby Paul Erik Eriksen, født 5/11 1942 Haderslev, journalist. Bopæl Nordby.

2 børn.

5/3/2/2/4/10/3/1

Bjarke Ejnar Eriksen, født 30/4 1963 Nordby, fotograf. Bopæl Nordby.

5/3/2/2/4/10/3/2

Stig Eriksen, født 18/5 1967 Nordby, HF-elev.

5/3/2/3

Anne Nielsen, født 27/2 1834 Nordby, død ?

5/3/2/4

Anne Nielsen, født 26/7 1839 Nordby, død ?

5/3/2/5

Anders Nielsen, født 11/11 1842 Nordby, druknet /1 1862 (faldt overbord på rejsen fra Frankrig til New York, matros).

5/3/2/6

Anne Cathrine Nielsen, født 28/3 1846 Nordby, død ?

5/3/3

Kirsten Christiansdatter, født 28/6 1810 Nordby, død ? Gift 1.g. 2/4 1833 Nordby
Jens Peter Frederiksen Brandt, født 10/6 1804 Nordby, død 15/5 1839 Nordby, fi-
sker og daglejer (s.a. Frederik Bøje Brandt, Maren Jensdatter Lund). Gift 2.g.
11/12 1840 Nordby Herman Nielsen Bøgh, født ca. 1814 Oxvang, død før 1858?
Nordby, skomager.

3 børn i 1. ægteskab.

3?børn i 2. ægteskab.

5/3/3/1

Maren Jensdatter, født 19/12 1833 Nordby, død ?

5/3/3/2

Christian Jensen, født 29/11 1835 Nordby, død ?

5/3/3/3

Edel Cathrine Jensen, født 28/12 1838 Nordby, død ?

5/3/3/4

Maren Hermansen, født 2/12 1841 Nordby, død ?

5/3/3/5

Maren Kirstine Hermansen, født 16/3 1844 Nordby, død ? Gift ? Jens Mikkelsen
Jensen, født 5/12 1843 Sønderho, død ?, sømand.

2 børn. se 15/9/1/1.

5/3/3/6

Kirsten Hermansen, født 1852 Nordby, død ? Gift 3/5 1878 Nordby Niels Jør-
gen Jensen, født 1848 Åstrup, død ?, vognmand.

5 børn?

5/3/3/6/1

Herman Bøgh Jensen, født 6/5 1880 Nordby, død ?

5/3/3/6/2

Morten Christian Marius Jensen, født 18/4 1882 Nordby, død ?

5/3/3/6/3

Marius Christian Jensen, født 20/2 1884 Nordby, død ?

5/3/3/6/4

Nielsine Kirstine Jensen, født 19/9 1886 Nordby, død ?

5/3/3/6/5

Niels Jørgen Jensen, født 18/9 1888 Nordby, død ?

5/4

Niels Thomsen Jerne, født 26/12 1780 Sønderho, død 9/7 1858 Sønderho, skipper. Gift
13/8 1815 Sønderho Mette Sonnichsdatter, født 16/3 1770 Sønderho, død 5/2 1853 Søn-
derho.

0 børn. se 17/9.

6. Søren Nielsen Jerne, født 10/3 1749 Jerne, død 23/3 1804 Sønderho, gårdejer. Gift 1.g. 14/12 1773 Sønderho Mette Jensdatter, født 20/7 1755 Sønderho, død 23/9 1774 Sønderho. Gift 2.g. 6/1 1775 Sønderho Anne Nielsdatter, født 14/11 1742 Sønderho, død 11/4 1775 Sønderho. Gift 3.g. 11/6 1775 Sønderho Karen Jensdatter, født 2/8 1756 Sønderho, død 26/1 1806 Sønderho.
1 barn i 1. ægteskab. se 44/1/2.
0 børn i 2. ægteskab. se 68/3/2/7.
3 børn i 3. ægteskab. se 44/1/3.
- 6/1
Kiersten Sørensdatter, født 18/9 1774 Sønderho, død 23/12 1774 Sønderho.
- 6/2
Jens Sørensen Jerne, født 2/11 1777 Sønderho, død /7 1797 Sønderho.
- 6/3
Mette Sørensdatter, født 16/10 1780 Sønderho, død 21/6 1807 Sønderho.
- 6/4
Mette Sørensdatter, født 20/8 1791 Sønderho, død 18/8 1833 Sønderho. Gift 17/1 1805 Sønderho Las Pedersen Lassen, født 18/5 1777 Sønderho, død 3/6 1858 Sønderho, gårdmand.
7 børn. se 19/3.

SØSKENDERÆKKE NR. 32

FAR NR. 51/3

MOR NR. 52/2

1. Hans Jessen Mathiesen.
Født 11/11 1718 i Sønderho. Død 7/10 1787 i Sønderho.
2. Anthoni Jesen.
Født 16/10 1720 i Sønderho. Død 5/2 1790 i Sønderho.
3. Anne Jesdatter.
Født 25/1 1725 i Sønderho. Død 24/6 1725 i Sønderho.
4. Anne Jesdatter.
Født 11/4 1727 i Sønderho. Død 1805 i Sønderho.
5. Anne Jesdatter.
Født 6/7 1729 i Sønderho. Død 16/5 1778 i Sønderho.
6. Thomas Jessen Mathiesen.
Født 1732 i Sønderho. Død /7 1732 i Sønderho.
7. Edel Jesdatter.
Født 1733 i Sønderho. Død 12/9 1733 i Sønderho.
8. Edel Jesdatter.
Født 23/2 1736 i Sønderho. Død 19/6 1819 i Sønderho.

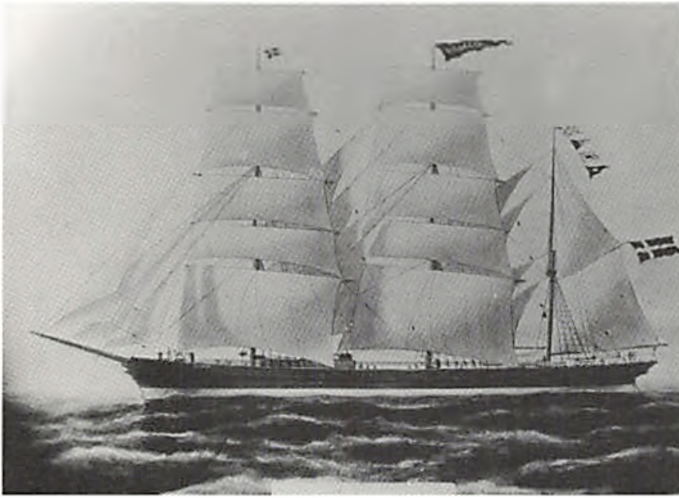

*Barken »Killeena«, skibsfører
Thomas Sonnichsen Hansen
f. 2/2 1850.*

1. **Hans Jessen Mathiesen, født 11/11 1718 Sønderho, død 7/10 1787 Sønderho. Gift 1.g. 1743 Sønderho Maren Matzdatter, født 8/1 1694 Sønderho, død 4/10 1757 Sønderho. Gift 2.g. 25/1 1758 Sønderho Karen Andersdatter, født 29/11 1738 Sønderho, død 1797 Sønderho, begr. 10/5.
0 børn i 1. ægteskab. se 84/1/1/7.
9 børn i 2. ægteskab. se 53/2/4.
1/1
Jes Hansen Jessen, født 15/4 1759 Sønderho, druknet 1782.
1/2
Maren Hansdatter, født 12/11 1760 Sønderho, død 17/9 1770 Sønderho.
1/3
Anders Hansen Jessen, født 17/9 1762 Sønderho, død 17/6 1812 Kbhvn., vicekommandør. Gift 1.g. 8/2 1787 Sønderho Kirsten Pedersdatter, født 2/8 1757 Sønderho, død 8/9 1788 Sønderho. Gift 2.g. 22/1 1789 Sønderho Mette Sonnichsdatter, født 16/3 1770 Sønderho, død 5/2 1853 Sønderho.
2 børn i 1. ægteskab. se 81/8/4/1/1.
8 børn i 2. ægteskab. se 17/9.
1/3/1
Karen Andersdatter, født 2/9 1788 Sønderho, død 14/2 1789 Sønderho.**

1/3/2

Mette Andersdatter, født 2/9 1788 Sønderho, død 5/9 1788 Sønderho.

1/4

Thomas Hansen Jessen, født 14/10 1764 Sønderho, druknet 18/8 1804, skipper. Gift 17/1 1788 Sønderho Mette Jensdatter, født 5/7 1767 Sønderho, død 7/12 1842 Sønderho.

5 børn. se 36/7/3.

1/4/1

Karen Thomasdatter, født 24/10 1788 Sønderho, død 16/5 1836 Sønderho.

1/4/2

Hans Thomsen Jessen, født 4/10 1798 Sønderho, død 14/10 1798 Sønderho.

1/4/3

Hans Thomsen Jessen, født 22/9 1801 Sønderho, død 24/9 1801 Sønderho.

1/4/4

Hans Thomsen Jessen, født 12/10 1802 Sønderho, formenes forulykket.

1/4/5

Maren Thomasdatter, født 12/10 1804 Sønderho, død 17/10 1804 Sønderho.

1/5

Mette Hansdatter, født 18/11 1766 Sønderho, død 30/11 1766 Sønderho.

1/6

Niels Hansen Jessen, født 31/1 1768 Sønderho, druknet 1782.

1/7

Hans Hansen Jessen, født 21/3 1771 Sønderho, druknet 18/8 1804, skipper. Gift 19/2 1795 Sønderho Dorthe Anthonisdatter, født 17/4 1774 Sønderho, død 5/12 1846 Sønderho.

5 børn. se 42/3/6.

1/7/1

Hans Hansen Jessen, født 17/10 1795 Sønderho, død 12/7 1877 Sønderho, skipper. Gift 1.g. 16/1 1821 Sønderho Anna Nielsdatter, født 27/9 1782 Sønderho, død 2/9 1822 Sønderho. Gift 2.g. 27/1 1825 Sønderho Anna Margrethe Nielsdatter, født 28/9 1790 Sønderho, død 3/7 1840 Sønderho. Gift 3.g. 22/1 1841 Sønderho Anne Nielsdatter, født 10/12 1801 Sønderho, død 7/3 1873 Sønderho.

1 barn i 1. ægteskab. se 52/1/5/8.

4 børn i 2. ægteskab. se 64/3/3/2/1.

0 børn i 3. ægteskab. se 25/1/6.

1/7/1/1

Dødfødt dreng, født 29/8 1822 Sønderho.

1/7/1/2

Hans Hansen Jessen, født 25/11 1825 Sønderho, forlist 6/10 1860 på rejse fra Riga til Oporto, skipper. Gift 15/1 1851 Sønderho Karen Jensdatter, født 31/3 1830 Sønderho, død ?

4 børn. se 47/5/1/7/1.

1/7/1/2/1

Karen Jessen, født 1/12 1851 Sønderho, død 15/1 1937 Esbjerg. Gift 1.g. 7/1 1874 Sønderho Niels Jessen Jerne, født 31/7 1849 Sønderho, forliste 1883 i Biskajabugten, skibsfører. Gift 2.g. 7/6 1885 Sønderho Niels Han-

sen Anthonisen, født 3/5 1849 Sønderho, død 6/8 1927 Esbjerg, skibsfører, søretsmedlem i Esbjerg.

1 barn i 1. ægteskab. se 6/2/5.

0 børn i 2. ægteskab. se 26/10/10.

1/7/1/2/2

Hans Hansen Jessen, født 21/9 1854 Sønderho, druknet 13/8 1872, faldt overbord.

1/7/1/2/3

Dødfødt pige, født 5/7 1857 Sønderho.

1/7/1/2/4

Dødfødt dreng, født 9/12 1859 Sønderho.

1/7/1/3

Anne Hansdatter, født 10/7 1827 Sønderho, død 19/5 1854 Sønderho. Gift 12/2 1851 Sønderho Thomas Sonnichsen, født 21/10 1824 Sønderho, død ? Højer ?, skibsfører.

0 børn. se 25/1/1/6.

1/7/1/4

Niels Hansen Jessen, født 7/10 1830 Sønderho, død 20/10 1831 Sønderho.

1/7/1/5

Niels Hansen Jessen, født 2/6 1833 Sønderho, død 4/1 1850 Sønderho.

1/7/2

Karen Hansdatter, født 29/10 1797 Sønderho, død 17/3 1855 Sønderho.

1 barn født udenfor ægteskab. se 34/1/4/3.

(faderen døde før vielsen fandt sted).

1/7/2/1

Dorthe Johannesdatter, født 16/12 1822 Sønderho, død efter 1845.

1/7/3

Anthonis Hansen Jessen, født 8/9 1799 Sønderho, død 13/11 1840 Ribe ved kulstofgiftning i skibets kahyt, skipper. Gift 18/1 1826 Sønderho Mette Hansdatter, født 23/7 1783 Sønderho, død 22/2 1842 Sønderho.

0 børn. se 65/16/1/3/3.

1/7/4

Jes Hansen Jessen, født 21/8 1801 Sønderho, død 24/9 1801 Sønderho.

1/7/5

Jes Hansen Jessen, født 21/5 1803 Sønderho, død ? Deserteret 1828 i Amsterdam fra skipper Niels Hansen Olesen, Sønderho og menes i fart med et russisk skib iflg. lægdsrullen.

1/8

Anthonis Hansen Jessen, født 13/9 1780 Sønderho, druknet 1795.

1/9

Jes Hansen Jessen, født 16/2 1784 Sønderho, død efter 1787?

2.

Anthoni Jessen, født 16/10 1720 Sønderho, død 5/2 1790 Sønderho, bådfører og fisker. Gift Anne Mathisdatter, født 18/8 1725 Sønderho, død 26/1 1812 Sønderho.

11 børn. se 58/9/6.

2/1

Mathias Anthonisen Jessen, født 23/10 1745 Sønderho, død 10/9 1831 Sønderho, skipper. Gift 1.g. 7/1 1773 Sønderho Anna Nielsdatter, født 4/4 1750 Sønderho, død 7/7 1791 Sønderho, begr. 22/7. Gift 2.g. 15/12 1795 Sønderho Anna Madsdatter, født 8/6 1755 Sønderho, død 22/1 1831 Sønderho.

6 børn i 1. ægteskab. se 58/16/4.

0 børn i 2. ægteskab. se 52/1/10.

2/1/1

Leene Mathiasdatter, født 5/11 1773 Sønderho, død 3/7 1813 Sønderho. Gift 30/1 1794 Sønderho Peder Hansen Brinch, født 1/8 1767 Sønderho, død 10/5 1826 Sønderho, skibsfører, strandingskommisær.

6 børn. se 55/3/4/4.

2/1/1/1

Anne Pedersdatter, født 31/10 1794 Sønderho, død 12/10 1857 Sønderho. Gift 1.g. 23/1 1819 Sønderho Søren Andersen Thygesen, født 12/5 1793 Sønderho, druknet? Gift 2.g. 14/7 1826 Sønderho Jes Nissen, født 12/9 1801 Sønderho, død før 1845, skipper.

0 børn i 1. ægteskab. se 57/5/1/2/1.

0 børn i 2. ægteskab. se 31/5/2/1.

2/1/1/2

Hans Pedersen Brinch, født 21/8 1799 Sønderho, død 27/4 1873 Sønderho, skibsfører. Gift 26/11 1828 Sønderho Anne Nielsdatter, født 9/9 1808 Sønderho, død 15/4 1888 Sønderho.

5 børn. se 15/4/3.

2/1/1/3

Anne Pedersdatter Brinch, født 4/11 1802 Sønderho, død 12/10 1885 Sønderho. Gift 14/12 1826 Sønderho Laurids Frederiksen, født 24/3 1798 Sønderho, død 1/4 1886 Sønderho, skibsfører, senere møllejer.

6 børn. se 55/3/4/3/7.

2/1/1/3/1

Mathis Lauritsen Frederiksen, født 17/7 1827 Sønderho, druknet /8 1864, skibsfører. Gift 3/3 1858 Sønderho Abalone Harbye, født 23/10 1838 Sønderho, død 15/6 1883 Sønderho.

1 barn. se 12/2/5.

2/1/1/3/2

Anne Lauridsdatter, født 5/9 1829 Sønderho, død 26/3 1900 Sønderho. Gift 12/1 1853 Sønderho Peder Thomsen Jessen, født 13/4 1827 Sønderho, død 11/2 1888 Sønderho, skibsfører, senere møller.

8 børn. se 25/2/6/1.

2/1/1/3/3

Maren Lauridsdatter, født 28/9 1832 Sønderho, død 30/8 1921 Esbjerg. Gift 1.g. 5/2 1851 Sønderho Niels Hansen Jessen, født 25/12 1825 Sønderho, død 13/9 1859 Sct. Petersborg, skibsfører. Gift 2.g. 23/7 1861 Sønderho Søren Anthonis Sørensen, født 1/10 1834 Sønderho, død 1/1 1909 Esbjerg, skibsfører.

3 børn i 1. ægteskab. se 27/6/2.

5 børn i 2. ægteskab. se 32/2/2/1/2/2.

2/1/1/3/3/1

Nielsine Sørensen, født 13/9 1862 Sønderho, død 7/9 1947 Esbjerg.
Gift 31/10 1887 Kbhvn. Niels Hansen, født 4/8 1847 Sønderho, død
20/3 1922 Esbjerg, skibsfører, senere købmand i Varde.
5 børn. se 11/8/2.

2/1/1/3/3/2

Maren Sørensen, født 13/9 1865 Sønderho, død 9/4 1890 Sønderho.
Gift 26/4 1885 Sønderho Jens Hansen Thomsen, født 23/7 1857
Sønderho, død 18/11 1894 på rejsen fra Rangoon til Rio Grande,
skibsfører.
1 barn. se 34/1/1/7/4/2.

2/1/1/3/3/2/1

Maren Hansine Thomsen, født 22/10 1885 Sønderho, død 5/3
1916 Esbjerg.

1 barn.

2/1/1/3/3/2/1/1

Ruth Thomsen, født ? Bopæl Kbhvn.

2/1/1/3/3/3

Ellen Petrea Sørensen, født 12/11 1867 Sønderho, død 13/12 1950
Sønderho. Gift 10/2 1888 Sønderho Niels Jeppe Pedersen, født 9/9
1860 Sønderho, død 11/7 1940 Esbjerg, skibsfører, kolonialhandler,
havnebetjent.
5 børn. se 27/7/5/3.

2/1/1/3/3/4

Laura Mathea Sørensen, født 1/1 1870 Sønderho, død 20/8 1870
Sønderho.

2/1/1/3/3/5

Laura Abelene Sørensen, født 30/5 1872 Sønderho, død 2/8 1957
Amager. Gift 16/6 1895 Sønderho Jes Hansen Meinertz, født 11/12
1870 Sønderho, død 2/8 1947 Amager, afdelingschef.
7 børn. se 14/4/7/7.

2/1/1/3/4

Peder Frederik Lauridsen, født 24/9 1835 Sønderho, død 2/10 1835 Søn-
derho.

2/1/1/3/5

Lene Lauridsdatter, født 18/12 1836 Sønderho, død 9/4 1870 Sønderho.
Gift 26/8 1857 Sønderho Niels Hansen Brinch, født 19/9 1832 Søn-
derho, død 22/10 1915 Sønderho, skibsfører, skibsreder, senere bestyrer af
Landmandsbankens kontor, sognerådsformand 1889-1894.
6 børn. se 15/4/3/2.

2/1/1/3/6

Peder Frederik Lauridsen, født 20/11 1839 Sønderho, død 24/11 1857
Sønderho.

2/1/1/4

Mathias Pedersen Brinch, født 12/10 1807 Sønderho, død 4/2 1845 Sønderho,
skibsfører. Gift 23/3 1830 Sønderho Maren Madsdatter, født 4/6 1814 Søn-

derho, død 7/2 1861 Sønderho.

4 børn. se 32/2/6/5/2.

2/1/1/4/1

Lena Mathiasdatter, født 14/10 1829 Sønderho, død 30/3 1916 Sønderho. Gift 15/2 1854 Sønderho Hans Nielsen Anthonisen, født 22/9 1827 Sønderho, druknet /3 1865 skibsfører.

5 børn. se 26/10/1.

2/1/1/4/2

Mads Mathiesen Brinch, født 13/8 1833 Sønderho, druknet 1888, skibsfører. Gift 27/2 1861 Sønderho Anne Anthonisen, født 19/9 1836 Sønderho, død ? Esbjerg.

2 børn. se 26/10/4.

2/1/1/4/3

Jacob Warrer Brinch, født 14/11 1836 Sønderho, forliste 3/12 1867 ved Frederikshavn. Hans lig blev ikke fundet. Gift ? Josefine Kristensen, født 1840 Farsund, Norge, død 1906.

2 børn.

2/1/1/4/3/1

Niels Sørensen Brinch, født 30/11 1863 Sønderho.

2/1/1/4/3/2

Adrian Severin Brinch, født ca. 1867 Farsund, Norge, omkom ved forlis 9/9 1905 i Grådyb, begr. Sønderho, styrmand.

2/1/1/4/4

Peder Mathiesen Brinch, født 29/6 1844 Sønderho, død 25/2 1917 Esbjerg, skibsfører, senere havnebetjent. Gift 19/4 1871 Sønderho Anne Brinch, født 10/3 1847 Sønderho, død 26/10 1924 Esbjerg.

6 børn. se 32/4/3/5/7/2.

2/1/1/4/4/1

Mathias Peder Brinch, født 18/2 1872 Sønderho, død 2/5 1915 Esbjerg, vejerassistent. Gift 3/7 1899 Amalie Jensen, født 15/4 1872 Hjørring, død 1/2 1940 Kbhvn.

2 børn.

2/1/1/4/4/1/1

Martha Johanne Brinch, født 26/12 1900 Skive. Gift 28/10 1927 Harald Jensen, født 15/10 1902 Aale. Bopæl Hundested. 1 barn.

2/1/1/4/4/1/1/1

Birgit Brinch Jensen, født 11/12 1936. Gift 12/11 1955 Bent Petersen, født 24/6 1936.

2 børn.

2/1/1/4/4/1/1/1/1

Jeanette Brinch Petersen, født 21/1 1957.

2/1/1/4/4/1/1/1/2

Winnie Brinch Petersen, født 6/9 1959.

2/1/1/4/4/1/2

Jens Jensen Brinch, født 25/5 1902 Nr. Sundby, død 11/12

1952. Gift 16/12 1936 Laurine Jensen, født 4/9 1900 Aale.
2 børn.

2/1/1/4/4/1/2/1

Helge Brinch, født 13/12 1937 Nykøbing S., statsaut. revisor. Gift 5/2 1970 Anne-Lis Jensen, født 27/10 1943.

3 børn.

2/1/1/4/4/1/2/1/1

Lars Brinch, født 24/8 1966.

2/1/1/4/4/1/2/1/2

Michael Brinch, født 14/2 1970.

2/1/1/4/4/1/2/1/3

Anne Kristine Brinch, født 23/2 1971.

2/1/1/4/4/1/2/2

Ulla Brinch, født 14/8 1941.

2/1/1/4/4/2

Maren Brinch, født 15/10 1873 Sønderho, død 9/11 1936 Sønderho. Gift 30/1 1898 Sønderho Thomas Brinch Fischer, født 27/10 1873 Sønderho, forulykket på søen efteråret 1917 med sit skib, stålbark »Martha«, der afgik fra Rosario til Århus 28/6 1917, formenes at være minesprængt, skibsfører.

3 børn. se 27/7/5/8.

2/1/1/4/4/3

Jes Schmidt Brinch, født 1/12 1875 Sønderho, død 30/4 1956 Esbjerg, direktør og svensk vicekonsul i Esbjerg. Gift 30/5 1900 Esbjerg Petra Frederikke Grinderslev, født 19/7 1878 Hov ved Skive, død 4/3 1957 Esbjerg.

5 børn.



Jes Schmidt Brinch f. 1/12 1875.

2/1/1/4/4/3/1

Peter Martinus Brinch, født 16/8 1900 Esbjerg, død 17/2 1965 Esbjerg, direktør. Gift 8/11 1928 Horsens Elna Johanne Catharine Rasmussen, født 21/12 1901 Horsens, død 4/1 1971 Esbjerg.

1 barn.

2/1/1/4/4/3/1/1

Inge Tove Brinch, født 7/1 1937 Esbjerg. Gift 22/5 1961 Esbjerg Holmer August Høenck, født 12/5 1928 Tønning, Eidersted, olielaborant i Michigan.

3 børn.

2/1/1/4/4/3/1/1/1

Anne Marie Brinch Høenck, født 3/4 1962 Detroit.

2/1/1/4/4/3/1/1/2

Anne-Mette Brinch Høenck, født 9/5 1964 Detroit.

2/1/1/4/4/3/1/1/3

Peter Holmer Brinch Høenck, født 12/5 1967 Detroit.

2/1/1/4/4/3/2

Carl Brinch, født 5/10 1902 Esbjerg, guldmedemester. Gift 2/10 1928 New York Ingeborg Pedersen, født 30/7 1904 Struer. Bopæl Grand Blanc, Michigan.

6 børn.

2/1/1/4/4/3/2/1

Jørgen Arne Herwagen Brinch, født 30/8 1925 Varde, retail clerk. Gift 2/8 1952 Flint Janet Gynthia Costello, født 24/4 1932 Flint, office manager. Bopæl Sarasota, Florida. 5 børn.

2/1/1/4/4/3/2/1/1

Gynthia Lee Brinch, født 13/5 1953 Flint. Gift 24/10 1980 Fort Myers, Florida Robert mc. Daniel, født 30/4 1947 Dayton, Ohio. Bopæl Cape Coral, Florida.

3 børn.

2/1/1/4/4/3/2/1/1/1

Kerrie Lee Longe, født 8/1 1974 Port Charlotte, Florida.

2/1/1/4/4/3/2/1/1/2

Shannon Louise Mc. Daniel, født 7/6 1983 Fort Myers, Florida.

2/1/1/4/4/3/2/1/1/3

Leland Brinch Mc. Daniel, født 5/10 1984 Fort Myers, Florida.

2/1/1/4/4/3/2/1/2

Carry Arne Brinch, født 1/9 1955 Flint, construction. Bopæl Fort Myers, Florida.

2/1/1/4/4/3/2/1/3

Terry Ann Brinch, født 1/9 1955 Flint, postal clerk. Gift 28/12 1973 Post Charlotte, Florida Robert J. Carr, født 8/3 1952 New York, computer engineer. Bopæl Nashua, New Hampshire.

3 børn.

2/1/1/4/4/3/2/1/3/1

Robert Joseph Carr, født 21/10 1978 Rocky Mountain, North Carolina.

2/1/1/4/4/3/2/1/3/2

Matthew Jorgen Carr, født 10/4 1980 Nashua, New Hampshire.

2/1/1/4/4/3/2/1/3/3

Christine Marie Carr, født 18/10 1981 Nashua, New Hampshire.

2/1/1/4/4/3/2/1/4

Christopher Scott Brinch, født 20/9 1956 Flint, electronic engineer. Gift 27/5 1983 East Detroit, Michigan Kathryn Leidecker, født 28/11 1957 Detroit, insurance agent. Bopæl Sterling Heights, Michigan.

2/1/1/4/4/3/2/1/5

Thomas Daniel Brinch, født 16/4 1958 Flint, construction. Bopæl Fort Myers, Florida.

2/1/1/4/4/3/2/2

Vivian Brinch, født 1/7 1929 Flint, død 16/3 1930 Flint.

2/1/1/4/4/3/2/3

Anne Lisa Brinch, født 26/12 1930 Flint, school teacher. Gift 27/6 1952 Flint Paul Donald Woodring, født 22/11 1929 Flint, deputy superintendent of schools. Bopæl Clinton Township, Michigan.

3 børn.

2/1/1/4/4/3/2/3/1

Susan Jean Woodring, født 17/10 1954 Flint, sales executive. Gift 5/11 1983 Grand Blanch, Michigan Ricky Lee Weatherhead, født 20/8 1951 Saginaw, Michigan, vice president of marketing firm. Bopæl Lake Fenton, Michigan.

1 barn.

2/1/1/4/4/3/2/3/1/1

Brooke Nicole Weatherhead, født ?

2/1/1/4/4/3/2/3/2

Sandra Joyce Woodring, født 20/1 1956 Flint, school teacher. Gift 25/6 1983 Armada, Michigan Martin Francis Blake, født 21/10 1957 Armada, bank executive. Bopæl Lake Orion, Michigan.

2/1/1/4/4/3/2/3/3

Judy Anne Woodring, født 20/1 1956 Flint, school teacher. Gift 28/6 1985 Mt. Clemens, Michigan Robert David Landuyt, født 1/12 1959 St. Clair Shores, Michigan, ownermetal fabricating Co. Bopæl Mt. Clemens, Michigan.

2/1/1/4/4/3/2/4

Barbara Jean Brinch, født 9/12 1933 Flint, auditor. Gift 16/5 1953 Angola, Indiana Neil Gordon Woodring, født 13/6 1928 Flint, ownerMichigan Accounting and Tax Service. Bopæl Burton, Michigan.

8 børn.

2/1/1/4/4/3/2/4/1

Michael Paul Woodring, født 8/11 1953 Flint, production assembly GM. Gift 21/2 1981 Flint Victoria Bristol, født 21/12 1959 Flint, secretary GM. Bopæl Flint.

2/1/1/4/4/3/2/4/2

Deborah Anne Woodring, født 31/12 1954 Flint, assistant manager. K- Mart. Gift 13/8 1985 Flint Joe D. Leatherwood, født 5/11 1955 Vidor, Texas, hydraulic repair. Bopæl Beaumont, Texas.

1 barn.

2/1/1/4/4/3/2/4/2/1

Michael Leatherwood, født ?

2/1/1/4/4/3/2/4/3

David Neil Woodring, født 2/6 1956 Flint, self employed cabinet maker. Gift 13/12 1975 Goodrich, Michigan Kathleen A. Sanborn, født 24/9 1954 Flint, production assembly GM. Bopæl Mt. Morris, Michigan.

2 børn.

2/1/1/4/4/3/2/4/3/1

Tiffnany Sue Woodring, født 13/6 1977.

2/1/1/4/4/3/2/4/3/2

Christy Lee Woodring, født 15/6 1978.

2/1/1/4/4/3/2/4/4

Douglas Lyle Woodring, født 23/7 1957 Flint, air infiltration control. Bopæl Flint, Michigan.

2/1/1/4/4/3/2/4/5

Nancy Lynn Woodring, født 19/10 1958 Flint, production assembly GM. Gift 13/10 1983 Hershey, Pennsylvania George C. Takish, født 29/5 1948 Flint, production assembly GM. Bopæl Flint, Michigan.

- 2/1/1/4/4/3/2/4/6
Steven Carl Woodring, født 26/11 1960 Flint, production assembly GM. Bopæl Davison, Michigan.
- 2/1/1/4/4/3/2/4/7
Scott Jes Woodring, født 17/5 1962 Flint, student.
- 2/1/1/4/4/3/2/4/8
Stacy Joann Woodring, født 15/1 1964 Flint, student.
- 2/1/1/4/4/3/2/5
Kennth Jes Brinch, født 1/3 1942 Flint, die maker GM. Gift 15/6 1963 Flint Janet Kay Gleason, født 29/11 1944 Flint. Bopæl Linden, Michigan.
2 børn.
- 2/1/1/4/4/3/2/5/1
Kevin Elliot Brinch, født 29/6 1964 Flint, production assembly. Gift 20/6 1986 Linden Ronda Jolly, født 26/4 1966 Flint, data computer clerk EDB. Bopæl Linden, Michigan.
- 2/1/1/4/4/3/2/5/2
Kimberly Lynn Brinch, født 21/10 1969 Flint.
- 2/1/1/4/4/3/2/6
Corliss Loyce Brinch, født 8/11 1943 Flint, død 9/3 1944 Flint.
- 2/1/1/4/4/3/3
Asta Brinch, født 19/6 1905 Esbjerg. Gift 9/9 1938 Middelfart Andreas Jensen, født 15/12 1897 Kolding, død 22/7 1965 Kolding, direktør.
3 børn.
- 2/1/1/4/4/3/3/1
Aase Brinch Jensen, født 11/7 1939 Kolding, lægesekretær. Gift 11/3 1961 Kolding Johan Sørensen, født 29/5 1933 Kolding, direktør. Bopæl Kolding.
1 barn.
- 2/1/1/4/4/3/3/1/1
Lene Brinch Sørensen, født 6/4 1967 Kolding.
- 2/1/1/4/4/3/3/2
Jytte Brinch Jensen, født 23/3 1942 Kolding. Gift 6/5 1970 Kolding Jan Ulrik Jernert, født 19/11 1934 Kbhvn., direktør. Bopæl Kolding.
2 børn.
- 2/1/1/4/4/3/3/2/1
Susanne Brinch Jensen, født 16/7 1971 Kolding.
- 2/1/1/4/4/3/3/2/2
Jens Ulrik Jernert, født 28/6 1973 Kolding.
- 2/1/1/4/4/3/3/3
Anne Mette Brinch Jensen, født 15/12 1943 Kolding. Gift 8/7 1966 Kolding Ib Steen Rasmussen, født 4/6 1931 Es-

- bjerg, grosserer. Bopæl Esbjerg. Ægteskabet opløst.
2 børn.
2/1/1/4/4/3/3/3/1
Helle Brinch Steen Rasmussen, født 10/7 1966 Esbjerg.
2/1/1/4/4/3/3/3/2
Annette Brinch Steen Rasmussen, født 21/5 1972 Esbjerg.
- 2/1/1/4/4/3/4
Olaf Brinch, født 12/7 1907 Esbjerg, død 23/5 1967 Kbhvn., sømand.
- 2/1/1/4/4/3/5
Else Brinch, født 7/9 1914 Esbjerg. Gift 18/5 1935 Esbjerg Erik Alexander Pedersen, født 30/8 1910 Esbjerg, død 30/9 1976 Esbjerg, bogholder. Ægteskabet opløst. Bopæl Esbjerg.
3 børn.
2/1/1/4/4/3/5/1
Flemming Brinch-Pedersen, født 25/6 1938 Holstebro, ingeniør. Gift 12/1 1964 Guldager Ulla Irene Kristensen, født 19/11 1941 Esbjerg. Bopæl Esbjerg.
2 børn.
2/1/1/4/4/3/5/1/1
Lottie Brinch-Pedersen, født 14/6 1965 Esbjerg.
2/1/1/4/4/3/5/1/2
Kern Brinch-Pedersen, født 10/2 1973 Esbjerg.
- 2/1/1/4/4/3/5/2
Benthe Brinch-Pedersen, født 27/2 1942 Holstebro. Gift 28/7 1962 Esbjerg Arne Andreas Hansen, født 20/6 1940 Esbjerg, forretningsfører. Bopæl Værløse.
2 børn.
2/1/1/4/4/3/5/2/1
Per Brinch Hansen, født 15/4 1963 Esbjerg.
2/1/1/4/4/3/5/2/2
Søren Brinch Hansen, født 9/12 1965 Esbjerg.
- 2/1/1/4/4/3/5/3
Jes Brinch, født 16/3 1954 Ørsted, flyveleder. Gift 11/4 1981 Værløse Birgitte ?, født 19/5 1952 Sorø. Bopæl Bagsværd.
- 2/1/1/4/4/4
Marie Jacobine Brinch, født 3/1 1882 Sønderho, død 22/4 1970 Esbjerg. Gift 19/4 1905 Esbjerg Anders Peter Larsen, født 22/8 1882 Klegod ved Ringkøbing, død 21/11 1939 Esbjerg, havnemester.
5 børn.
2/1/1/4/4/4/1
Anna Brinch Larsen, født 21/10 1905 Esbjerg. Gift 5/10 1930 Esbjerg Johnny Willy Thomsen, født 1/3 1902 Sønderho, død

1987 Esbjerg, radiotelegrafist, senere kriminalassistent. Bopæl Esbjerg.

3 børn. se 30/1/2/5/3/5/5.

2/1/1/4/4/4/2

Jens Andreas Larsen, født 31/5 1908 Esbjerg, overlæge i Udby v/Ørsted, dr. K.M-R, formand for den alm. danske Lægeforening 1964-70. Gift 3/3 1933 Kbhvn. Else Fanny Mortensen, født 13/9 1903. Ægteskabet opløst. Bopæl Udby v/Ørsted. 3 børn.

2/1/1/4/4/4/2/1

Kirsten Jytte Larsen, født 1/1 1937 Esbjerg, hospitalslab. Gift 18/2 1961 i Ørsted Henning Svelle, født 12/4 1937, læge. Ægteskabet opløst. Bopæl Holstebro. 4 børn.

2/1/1/4/4/4/2/1/1

Anne Line Svelle, født 26/8 1962 Århus, sygeplejerske. Bopæl Århus.

2/1/1/4/4/4/2/1/2

Bettina Merete Svelle, født 7/2 1965 Århus, sygeplejerske. Bopæl Hjørring.

2/1/1/4/4/4/2/1/3

Thorsten Michael Svelle, født 18/12 1966 Skanderborg. Bopæl Holstebro.

2/1/1/4/4/4/2/1/4

Steffen Ulrik Svelle, født 14/5 1969 Hjørring. Bopæl Holstebro.

2/1/1/4/4/4/2/2

Jørgen Anders Larsen (navneforandring til Lindhardt), født 10/3 1942 Århus, læge. Gift 11/7 1964 Bornholm Hanne Petersen, født 20/12 1941 Rønne, hospitalslab. Bopæl Assentoft. 4 børn.

2/1/1/4/4/4/2/2/1

Christel Birgitte Lindhardt, født 6/3 1965 Ørsted, student.

2/1/1/4/4/4/2/2/2

Christina Ninette Lindhardt, født 21/10 1967 Ørsted, student.

2/1/1/4/4/4/2/2/3

Charlotte Lindhardt, født 28/9 1968 Holbæk.

2/1/1/4/4/4/2/2/4

Christian Lindhardt, født 2/1 1973 Ørsted.

2/1/1/4/4/4/2/3

Jesper Larsen, født 9/7 1944 Ørsted.

2/1/1/4/4/4/3

Margot Andrea Larsen, født 26/8 1912 Esbjerg. Bopæl Esbjerg.

2/1/1/4/4/4/4

Mathilde Larsine Larsen, født 7/6 1915 Esbjerg, ekspeditionssekretær ved Randers kommune. Gift 24/12 1940 Esbjerg Gunnar Nielsen, født ?, død 9/5 1955. Ægteskabet opløst. Bopæl Randers.

2 børn.

2/1/1/4/4/4/4/1

Anders Buhl Nielsen, født 23/1 1942 Kbhvn., læge. Gift 2/4 1966 Randers Britta Plejdrup, født 9/5 1941 Randers, hospitalslab. Bopæl Bindslev.

3 børn.

2/1/1/4/4/4/4/1/1

Peter Mek Buhl Nielsen, født 31/5 1967 Århus.

2/1/1/4/4/4/4/1/2

Claus Buhl Nielsen, født 22/4 1969 Århus.

2/1/1/4/4/4/4/1/3

Malene Buhl Nielsen, født 21/5 1973 Hjørring.

2/1/1/4/4/4/4/2

Per Buhl Nielsen, født 2/5 1943 Århus, adjunkt. Gift 18/11 1967 Fredericia Elsemarie Garm, født 25/4 1945 Fredericia, adjunkt. Bopæl Thisted.

3 børn.

2/1/1/4/4/4/4/2/1

Karenlise Nielsen, født 4/2 1970 Århus.

2/1/1/4/4/4/4/2/2

Sidsel Garm Nielsen, født 20/10 1973 Thisted.

2/1/1/4/4/4/4/2/3

Anne Birgitte Garm Nielsen, født 1/5 1981 Thisted.

2/1/1/4/4/4/5

Anders Peter Larsen, født 15/2 1918 Esbjerg, apoteker. Gift ? Elisabeth Marie Melchiorson, født 7/12 1922 Frederikshavn. Bopæl Løgstør.

5 børn.

2/1/1/4/4/4/5/1

Anette Larsen, født 19/7 1947, apotekerass. Gift 16/11 1968 Løgstør Torkil Junker Pugh, født 9/9 1945, ingeniør. Ægteskabet opløst. Bopæl Brønderslev.

3 børn.

2/1/1/4/4/4/5/1/1

Bjarne Mikael Junker Pugh, født 28/4 1969 Viborg.

2/1/1/4/4/4/5/1/2

Thomas Junker Pugh, født 7/12 1970 Hjørring.

2/1/1/4/4/4/5/1/3

Lars Ole Pugh, født 18/4 1978 Hjørring.

2/1/1/4/4/4/5/2

Ole Melchior Larsen, født 7/1 1949 Ringkøbing, ingeniør.
Gift ? Birthe Bendixen, født 1/4 1949 Gesten, sygeplejer-
ske. Bopæl Filskov.

3 børn.

2/1/1/4/4/4/5/2/1

Karsten Brinch Larsen, født 28/7 1974 Kbhvn.

2/1/1/4/4/4/5/2/2

Jacob Brinch Larsen, født 22/1 1976 Kbhvn.

2/1/1/4/4/4/5/2/3

Peter Brinch Larsen, født 23/10 1981 Esbjerg.

2/1/1/4/4/4/5/3

Anders Brinch Larsen, født 7/7 1953 Ålborg, ingeniør.
Gift ? Kirsten Larsen, født 22/8 1953 Tolstrup, lærer. Bo-
pæl Kalundborg.

3 børn.

2/1/1/4/4/4/5/3/1

Frederik Brinch Larsen, født 28/9 1977 Ålborg.

2/1/1/4/4/4/5/3/2

Valdemar Brinch Larsen, født 4/8 1979 Sønderborg.

2/1/1/4/4/4/5/3/3

Magnus Brinch Larsen, født 10/12 1980 Sønderborg.

2/1/1/4/4/4/5/4

Birgitte Larsen, født 25/12 1954 Ålborg og Hans Welling,
født 24/2 1950 Løgstør, bilforhandler. Bopæl Løgstør.

2 børn.

2/1/1/4/4/4/5/4/1

Malene Welling, født 8/11 1975 Farsø.

2/1/1/4/4/4/5/4/2

Niels Welling, født 2/7 1977 Farsø.

2/1/1/4/4/4/5/5

Poul Brinch Larsen, født 20/5 1965 Kolding, ingeniørstu-
derende. Bopæl Ålborg.

2/1/1/4/4/5

Thomasine Brinch, født 5/10 1887 Sønderho, død 25/3 1968 Frede-
rikshavn. Gift 29/6 1910 Sønderho Peder Mathiesen Christensen,
født 10/12 1888 Sønderho, død 27/12 1962 Frederikshavn, havne-
mester.

8 børn. se 12/1/2/6/2.

2/1/1/4/4/6

Sørine Brinch, født 3/1 1892 Sønderho, død 1/2 1984 Horsens. Gift
11/2 1917 Esbjerg Christian Christoffersen Møller, født 13/6 1886
Bro Østergaard, Brenderup, død 21/4 1976 Thorsvang, Horsens,
gårdejer.

4 børn.

2/1/1/4/4/6/1

Peder Mathias Brinch Møller, født 23/10 1917 Brenderup, ingeniør og fabrikant, R. Dbg. Gift 24/4 1943 Esbjerg Grete Græsbøl, født 3/9 1919 Frøstrup, død 14/11 1983 Skive. Bopæl »Høgild Møllegård«, Karup.

4 børn.

2/1/1/4/4/6/1/1

Anni Brinch Møller, født 26/8 1944 Vanløse, kontorass. Gift 31/5 1969 Skive Niels Erik Sørensen, født 15/4 1944 Durup, direktør. Bopæl Balling.

2 børn.

2/1/1/4/4/6/1/1/1

Henrik Brinch Sørensen, født 21/5 1971 Skive.

2/1/1/4/4/6/1/1/2

Pia Brinch Sørensen, født 23/5 1974 Skive.

2/1/1/4/4/6/1/2

Lis Brinch Møller, født 28/1 1947 Frederiksberg, trafikass. Gift 28/12 1968 Skive Jens Hother Grabow, født 17/4 1946 Vinding, afd. chef. Bopæl Tårnby.

2 børn.

2/1/1/4/4/6/1/2/1

Jette Grabow, født 14/8 1970 Kbhvn.

2/1/1/4/4/6/1/2/2

Gitte Grabow, født 23/1 1973 Tårnby.

2/1/1/4/4/6/1/3

Jan Brinch Møller, født 21/6 1950 Frederiksberg, ingeniør. Gift 19/10 1974 Kolby, Samsø Karin Nielsen, født 2/4 1950 Tranebjerg, Samsø. Bopæl Skive.

2 børn.

2/1/1/4/4/6/1/3/1

Thomas Brinch Møller, født 21/4 1975 Odense.

2/1/1/4/4/6/1/3/2

Lone Brinch Møller, født 26/5 1979 Esbjerg.

2/1/1/4/4/6/1/4

Birte Brinch Møller, født 23/7 1961 Gladsaxe, sygehjælper. Bopæl Amager.

2/1/1/4/4/6/2

Mogens Brinch-Møller, født 1/2 1919 Balslev pr. Ejby, gårdejer »Bakkegården« Horsens. Gift 30/10 1942 Kavslunde Anna Munk, født 17/9 1920 Skrillinge, Middelfart. Bopæl Horsens. 4 børn.

2/1/1/4/4/6/2/1

Povl Marius Brinch-Møller, født 9/8 1943 Skrillinge, død 11/4 1944 Hjulby, Nyborg.

2/1/1/4/4/6/2/2

Paul Brinch-Møller, født 26/2 1945 Hjulby, Nyborg, ind-

- købschef. Gift 5/6 1976 Cameroum Douala, Afrika Lis Hansen, født 8/9 1950 Klejsgård, Juelsminde. Bopæl Horsens.
2 børn.
2/1/1/4/4/6/2/2/1
Peter Thomas Brinch-Møller, født 28/7 1978 Horsens.
2/1/1/4/4/6/2/2/2
Mette Christina Brinch-Møller, født 15/4 1982 Horsens.
- 2/1/1/4/4/6/2/3
Klavs Brinch-Møller, født 3/2 1949 Hjulby, Nyborg, konsulent. Gift 1/2 1975 Klosterkirken Horsens Jane Aaris Mortensen, født 24/1 1953 Horsens. Bopæl Horsens.
2 børn.
2/1/1/4/4/6/2/3/1
Line Aaris Brinch-Møller, født 26/7 1975 Bogense.
2/1/1/4/4/6/2/3/2
Anne Aaris Brinch-Møller, født 23/4 1979 Vejle.
- 2/1/1/4/4/6/2/4
Marianne Brinch-Møller, født 12/12 1956 Thorsvang, apotekerassistent. Gift 23/6 1984 Lars Lind Thomsen, født 31/12 1955 Århus. Bopæl Horsens.
1 barn.
2/1/1/4/4/6/2/4/1
Anette Brinch Lind Thomsen, født 16/6 1985 Horsens.
- 2/1/1/4/4/6/3
Gudrun Brinch Møller, født 1/10 1920 Gelsted. Gift 11/5 1951 Torsted Vagn Jespersen, født 2/5 1917 Nysted, proprietær »Annaslyst«, Nysted.
2 børn.
2/1/1/4/4/6/3/1
Anet Birgitta Brinch Jespersen, født 23/6 1959 »Annaslyst«, Nysted, bankass. Gift 17/5 1986 Vantore John Henrik Rønnebro, født 23/8 1954 Nykøbing F., smedemester. Bopæl Nykøbing F.
- 2/1/1/4/4/6/3/2
Torben Brinch Jespersen, født 25/8 1963 »Annaslyst«, Nysted, landmand. Bopæl »Annaslyst« Nysted.
- 2/1/1/4/4/6/4
Annalise Krestine Brinch Møller, født 8/7 1928 Viby Vestergaard, Nr. Åby. Gift 11/5 1951 Torsted Erik Petersen, født 8/8 1918 »Tranemosegaard«, Søllested, landmand. Bopæl Søllested.
3 børn.

2/1/1/4/4/6/4/1

Ole Brinch Petersen, født 17/4 1953 Søllested, gårdejer. Gift 24/5 1980 Vejgård Lone Jørgensen, født 17/3 1953 Søborg, pædagog. Bopæl »Tranemosegård«, Søllested. 2 børn.

2/1/1/4/4/6/4/1/1

Thomas Brinch Petersen, født 22/2 1981 Søllested.

2/1/1/4/4/6/4/1/2

Martin Brinch Petersen, født 10/2 1983 Søllested.

2/1/1/4/4/6/4/2

Lene Brinch Petersen, født 12/10 1955 Søllested, hospitalslaborant. Gift 2/6 1979 Søllested Flemming Bøje Rasmussen, født 18/4 1953 Tirsted, gårdejer. Bopæl Søllested.

3 børn.

2/1/1/4/4/6/4/2/1

Michael Brinch Rasmussen, født 17/10 1980 Landet.

2/1/1/4/4/6/4/2/2

Camilla Brinch Rasmussen, født 19/9 1982 Landet.

2/1/1/4/4/6/4/2/3

Bente Brinch Rasmussen, født 9/3 1985 Landet.

2/1/1/4/4/6/4/3

Hanne Brinch Petersen, født 14/11 1961 Søllested, apotekerassistent. Bopæl Nakskov.

2/1/1/5

Anne Pedersdatter, født 27/1 1810 Sønderho, død 28/11 1849 Sønderho. Gift 18/1 1832 Sønderho Søren Jessen Sonnichsen, født 14/5 1808 Sønderho, død 7/3 1868 Sønderho, skibsfører, senere krydstoldbetjent og skibsbygmester. 7 børn. se 32/4/3/1/4.

2/1/1/5/1

Peder Sørensen Sonnichsen, født 10/8 1832 Sønderho, død 17/8 1832 Sønderho.

2/1/1/5/2

Lene Sonnichsen, født 9/9 1833 Sønderho, død 10/4 1850 Sønderho.

2/1/1/5/3

Jes Sonnichsen, født 18/10 1836 Sønderho, død 17/7 1842 Sønderho.

2/1/1/5/4

Peder Sonnichsen, født 21/4 1840 Sønderho, død 5/2 1925 Sønderho, skibsbygmester og skibskonstruktør til 1872, derefter købmand, 7/5 1924 Dbm., medlem af sognerådet, formand 1873-76, menighedsrådsmedlem, veteran fra 1864. Gift 2/8 1864 Sønderho Anne Thomsen, født 7/1 1838 Sønderho, død 13/7 1914 Sønderho.

6 børn. se 17/7/1/2/1.

2/1/1/5/5

Anne Elisabeth Sonnichsen, født 5/2 1844 Sønderho, død 20/2 1847 Sønderho.

2/1/1/5/6

Anne Sørine Sonnichsen, født 9/10 1846 Sønderho, død 13/6 1921 Esbjerg. Gift 9/10 1873 Sønderho Johannes Johansen, født 15/11 1847 Sønderho, død 28/5 1921 Esbjerg, skræddermester.
3 børn. se 13/1/3.

2/1/1/5/7

Jes Sonnichsen, født 25/11 1849 Sønderho, død 21/12 1849 Sønderho.

2/1/1/6

Lene Pedersdatter, født 3/5 1813 Sønderho, død 30/8 1813 Sønderho.

2/1/2

Anna Mathiasdatter, født 18/9 1775 Sønderho, død 3/8 1808 Sønderho. Gift 13/12 1796 Sønderho Niels Thomsen Madsen, født /11 1763 Sønderho, død efter 1840, skipper.

3 børn. se 39/3/2.

2/1/2/1

Anna Nielsdatter, født 27/12 1799 Sønderho, død 13/7 1877 Sønderho. Gift 20/2 1821 Sønderho Anthonis Sørensen Schrøder, født 23/11 1794 Sønderho, død 29/12 1849 Sønderho, skibsfører.

5 børn. se 45/3/10/4.

2/1/2/1/1

Dødfødt dreng, født 15/8 1822 Sønderho.

2/1/2/1/2

Niels Thomsen Schrøder, født 27/8 1824 Sønderho, død ? Gift 29/3 1851 Sønderho Maren Nielsdatter, født 25/7 1825 Sønderho, død 20/3 1897 Sønderho.

3 børn. se 42/3/1/6/4.

2/1/2/1/2/1

Edel Thomsen, født 3/10 1852 Sønderho, død 28/10 1865 Sønderho.

2/1/2/1/2/2

Dødfødt dreng, født 19/4 1858 Sønderho.

2/1/2/1/2/3

Niels Anthonis Thomsen, født 15/11 1860 Sønderho, død 11/10 1926 Sønderho, skibstømrer, skibsfører. Gift 14/11 1886 Sønderho Anne Petrea Jessen, født 18/5 1858 Sønderho, død 18/8 1936 Esbjerg, begr. Sønderho.

2 børn. se 25/2/6/1/3.

2/1/2/1/3

Anne Anthonisdatter, født 31/8 1828 Sønderho, død 18/6 1840 Sønderho.

2/1/2/1/4

Anne Anthonisdatter, født 27/11 1830 Sønderho, død 25/10 1831 Sønderho.

2/1/2/1/5

Anne Anthonisdatter, født 22/10 1833 Sønderho, død ? Gift 13/1 1864

Sønderho Jes Peder Svendsen, født 1833 Wyck, Føhr, død 17/9 1895 Sønderho.

0 børn. se 21/4/2.

2/1/2/2

Karen Nielsdatter, født 28/8 1805 Sønderho, død 26/2 1876 Sønderho. Gift 17/2 1825 Sønderho Mathis Mortensen, født 9/9 1801 Sønderho, død 7/3 1858 Sønderho, skipper.

2 børn. se 54/4/5/2/3.

2/1/2/2/1

Ellen Mathiasdatter, født 17/11 1825 Sønderho, død 18/6 1837 Sønderho.

2/1/2/2/2

Anne Mathiasdatter, født 14/10 1833 Sønderho, død 26/8 1869 Sønderho. Gift 14/12 1853 Sønderho Peder Peder Thomsen, født 8/5 1829 Sønderho, død 22/1 1882 Kbhvn., skibsfører.

5 børn. se 25/3/3/9.

2/1/2/3

Thomas Nielsen, født 27/7 1808 Sønderho, død 14/8 1809 Sønderho.

2/1/3

Niels Mathiasen Jessen, født 20/12 1777 Sønderho, død 20/7 1778 Sønderho.

2/1/4

Niels Mathiasen Jessen, født 3/11 1779 Sønderho, død 23/3 1793 Sønderho.

2/1/5

Anthonis Mathiasen Jessen, født 9/8 1782 Sønderho, død 2/7 1852 Sønderho, skibsfører. Gift 22/1 1805 Sønderho Karen Nielsdatter, født 7/6 1786 Sønderho, død 15/8 1856 Sønderho.

8 børn. se 28/16.

2/1/6

Edel Mathiasdatter, født 21/8 1784 Sønderho, død 14/7 1787 Sønderho.

2/2

Jes Anthonisen Jessen, født 25/10 1747 Sønderho, død 15/1 1833 Sønderho, skipper. Gift 29/12 1779 Sønderho Mette Jensdatter, født 7/9 1755 Sønderho, død 28/10 1831 Sønderho.

4 børn. se 16283/3/6/1/10.

2/2/1

Ellen Jesdatter, født 10/8 1780 Sønderho, død 12/8 1817 Sønderho. Gift 2/2 1802 Sønderho Peder Pedersen Andersen, født 5/8 1779 Sønderho, død ca. 1830, skibsfører.

6 børn. se 53/2/2/7.

2/2/1/1

Peder Andersen, født 27/4 1804 Sønderho, druknet?

2/2/1/2

Maren Pedersdatter, født 24/8 1805 Sønderho, død 2/10 1879 Sønderho. Gift 20/3 1831 Sønderho Anthonis Pedersen Sørensen, født 11/6 1804 Sønderho, død 24/3 1876 Sønderho, styrmand.

7 børn. se 53/5/2/1/1.

- 2/2/1/2/1
Ellen Anthonisdatter, født 23/11 1831 Sønderho, død 12/6 1849 Sønderho.
- 2/2/1/2/2
Søren Anthonis Sørensen, født 1/10 1834 Sønderho, død 1/1 1909 Esbjerg, skibsfører. Gift 23/7 1861 Sønderho Maren Lauridsdatter, født 28/9 1832 Sønderho, død 30/8 1921 Esbjerg.
5 børn. se 32/2/1/1/3/3.
- 2/2/1/2/3
Peder Peder Anthonis Sørensen, født 25/9 1837 Sønderho, død 30/9 1837 Sønderho.
- 2/2/1/2/4
Peder Peder Anthonisen Sørensen, født 6/4 1840 Sønderho, død 20/2 1878 Rio de Janeiro, skibsfører. Gift 25/2 1863 Sønderho Maren Svendsen, født 17/10 1846 Sønderho, død 1/9 1922 Esbjerg, begr. Nordby.
5 børn. se 11/7/1.
- 2/2/1/2/5
Dødfødt pige, født 1/11 1842 Sønderho.
- 2/2/1/2/6
Christian Giørtz Anthonisen Sørensen, født 23/11 1843 Sønderho, død 20/11 1888 Sønderho, styrmand. Gift 20/7 1866 Sønderho Sidsel Pedersen, født 11/10 1843 Sønderho, død 29/12 1893 Sønderho.
9 børn. se 6/1/5.
- 2/2/1/2/7
Jørgen Andersen Anthonisen Sørensen, født 28/6 1846 Sønderho, død 29/2 1847 Sønderho.
- 2/2/1/3
Mette Pedersdatter, født 16/11 1807 Sønderho, død 21/12 1840 Sønderho. Gift 16/3 1832 Sønderho Søren Lassen, født 12/1 1809 Sønderho, død 10/7 1887 Sønderho, gårdejer.
3 børn. se 19/3/3.
- 2/2/1/4
Jes Pedersen Andersen, født 16/11 1809 Sønderho, død 2/8 1863 Sønderho, skibsfører. Gift 9/2 1838 Sønderho Edel Nielsdatter, født 8/7 1807 Sønderho, død 12/1 1898 Sønderho.
4 børn. se 32/2/3/2/6.
- 2/2/1/4/1
Niels Jessen, født 1/8 1839 Sønderho, død 6/6 1853 Sønderho.
- 2/2/1/4/2
Peder Andersen Jessen, født 26/4 1842 Sønderho, død ?
- 2/2/1/4/3
Lene Jessen, født 21/10 1844 Sønderho, død 1/3 1892 Sønderho. Gift 27/9 1869 Sønderho Jes Sonnichsen, født 30/10 1846 Sønderho, død 20/4 1917 Sønderho, skibsfører, dekoreret med »Den præjssiske Kroneorden«.
7 børn. se 32/4/3/1/6/3.

2/2/1/4/3/1

Edel Sonnichsen, født 13/12 1869 Sønderho, død 9/5 1955 Sønderho. Gift 25/2 1894 Sønderho Niels Nissen Nielsen, født 30/4 1867 Sønderho, druknet 1916, styrmand i S/S »Bornholm«, der forsvandt sporløst i Den engelske Kanal.

7 børn. se 25/1/5/5.



Edel Sonnichsen f. 13/12 1869.



Jens Peder Sonnichsen f. 16/2 1874.

2/2/1/4/3/2

Sonnich Jessen Sonnichsen, født 30/9 1871 Sønderho, druknet 10/2 1890.

2/2/1/4/3/3

Jes Peder Sonnichsen, født 16/7 1874 Sønderho, død 5/2 1958 Sønderho, skibsfører i »Svitzers Bjergningsentreprise«, brugsforeningssuddeler, sognefoged, lægdsmand og opsynsmand ved redningssvæsenet i Sønderho. Gift 21/1 1903 Sønderho Karen Hansine Sonnichsen, født 14/1 1877 Sønderho, død 6/7 1948 Sønderho.

0 børn. se 27/1/1/6/1.

2/2/1/4/3/4

Ellen Petrea Sonnichsen, født 12/8 1876 Sønderho, død 14/5 1950 Sønderho. Gift 7/6 1900 Sønderho Niels Jerne Outzen, født 7/2 1876 Sønderho, død 2/12 1961 Sædding, skibsfører i DFDS, sognerådsformand i Sønderho 1917-1932 og bestyrer af Landmandsban-

kens kontor i Sønderho gennem flere år.
6 børn. se 11/2/3/2.

2/2/1/4/3/5

Jepp Anton Sonnichsen, født 13/11 1878 Sønderho, død 23/4 1948 Esbjerg, skibsfører. Var styrmand i S/S »Neesborg«, da det 4/1 1917 blev sænket i Den engelske Kanal af en tysk undervandsbåd. Som fører af S/S »Spigerborg« udførte han i december 1931 en redningsdåd, anmeldt i »Fanø Sømænd«. Gift 25/7 1904 Sønderho Abelone Kirstine Øhle, født 24/8 1882 Sønderho, død 24/3 1965 Sønderho. 4 børn. se 17/7/2/3/6/1.

2/2/1/4/3/6

Hansine Sonnichsen, født 25/7 1882 Sønderho, død 14/1 1959 Sønderho. Gift 16/2 1908 Sønderho Hans Andersen Sørensen, født 16/10 1878 Sønderho, død 6/2 1962 Sønderho, skibsfører, senere sognerådsmedlem og kirkeværge. 3 børn. se 17/9/8/3/1.



Ellen Petrea Sonnichsen f. 12/8 1876.



Hansine Sonnichsen f. 25/7 1882.

2/2/1/4/3/7

Mette Sonnichsen, født 25/9 1885 Sønderho, død 24/11 1970 Sønderho, syerske.
1 barn.

2/2/1/4/3/7/1

Helge Hermansen, født 22/2 1920 Tarup, Odense, handelsgartner. Gift 10/8 1949 Kolding Gertrud Martha Plamp, født 17/5 1919 Lauenburg, Tyskland. Bopæl Kolding.

2 børn.

2/2/1/4/3/7/1/1

Torben Günter Hermansen, født 31/12 1955 Kolding, adjunkt, cand. scient. Bopæl Nakskov.

2/2/1/4/3/7/1/2

Anne Mette Hermansen, født 18/4 1958 Kolding, fysioterapeut. Bopæl Århus.

2/2/1/4/4

Ellen Jessen, født 17/2 1848 Sønderho, død 9/5 1854 Sønderho.

2/2/1/5

Niels Pedersen Andersen, født 21/9 1812 Sønderho, død 14/10 1847 Sønderho.

2/2/1/6

Anders Pedersen Andersen, født 4/9 1814 Sønderho, død 2/12 1831 Sønderho.

2/2/2

Anne Jesdatter, født 27/1 1782 Sønderho, død 11/5 1836 Sønderho. Gift 2/2 1802 Sønderho Hans Jørgensen Schmidt, født 25/10 1774 Sønderho, død 3/11 1824 Sønderho, skipper.

8 børn. se 32/2/5/2.

2/2/2/1

Mette Hansdatter, født 8/12 1803 Sønderho, død 14/12 1803 Sønderho.

2/2/2/2

Mette Hansdatter, født 13/7 1810 Sønderho, død 19/7 1810 Sønderho.

2/2/2/3

Mette Hansdatter, født 24/1 1813 Sønderho, død 7/1 1879 Sønderho.

2/2/2/4

Mads Hansen Jørgensen Schmidt, født 26/10 1814 Sønderho, druknet? 1 barn udenfor ægteskab. se 32/4/5/8.

2/2/2/4/1

Marie Madsine Jessen, født 8/4 1837 Sønderho, død 25/1 1838 Sønderho.

2/2/2/5

Dødfødt dreng, født 2/7 1816 Sønderho.

2/2/2/6

Jørgen Anthonisen Schmidt, født 13/8 1817 Sønderho, menes at være forulykket 29/7 1872, skipper. Gift 12/2 1846 Sønderho Edel Nielsdatter, født 3/11 1826 Sønderho, død 27/4 1872 Sønderho.

7 børn. se 14/5/3.

2/2/2/7

Ellen Hansdatter, født 30/8 1819 Sønderho, død 1/11 1819 Sønderho.

2/2/2/8

Jes Hansen Schmidt, født 15/9 1821 Sønderho, død 3/3 1901 Sønderho, skibsfører, kirkevæрге, navigationsskolelærer. Gift 17/2 1846 Sønderho Maren Madsdatter, født 4/6 1814 Sønderho, død 7/2 1861 Sønderho.

4 børn. se 32/2/6/5/2.

2/2/2/8/1

Anne Schmidt, født 25/8 1847 Sønderho, død 19/9 1847 Sønderho.

2/2/2/8/2

Anne Marie Schmidt, født 23/9 1848 Sønderho, død 6/10 1848 Sønderho.

2/2/2/8/3

Mathias Brinch Schmidt, født 10/9 1850 Sønderho, død 26/9 1850 Sønderho.

2/2/2/8/4

Mathias Schmidt, født 28/1 1854 Sønderho, død ?

2/2/3

Jens Jessen Clausen, født 22/8 1783 Sønderho, død 19/3 1843 Sønderho, skibsfører og lægdsmand. Gift 22/7 1808 Sønderho Anna Sonnichsdatter, født 20/1 1782 Sønderho, død 8/2 1839 Sønderho.

3 børn. se 65/14/1/3/4.

2/2/3/1

Dødfødt dreng, født 3/5 1815 Sønderho.

2/2/3/2

Mette Cathrine Jensdatter, født 21/11 1816 Sønderho, død 24/12 1820 Sønderho.

2/2/3/3

Peder Poulsen Jensen Clausen, født 28/9 1819 Sønderho, druknet 1880, skibsfører. Gift 1/2 1844 Sønderho Karen Pedersdatter, født 31/8 1818 Sønderho, død 2/10 1890 Sønderho.

8 børn. se 34/1/1/1/2.

2/2/3/3/1

Maren Poulsen, født 10/10 1844 Sønderho, død 12/6 1915 Esbjerg. Gift 7/7 1874 Sønderho Jens Mikkelsen Nielsen, født 14/12 1844 Sønderho, død 4/5 1929 Esbjerg, skibsfører, Dbmd.

5 børn. se 30/1/2/5/9.

2/2/3/3/2

Peder Poulsen, født 26/9 1847 Sønderho, død 3/3 1849 Sønderho.

2/2/3/3/3

Jens Peder Poulsen, født 13/6 1850 Sønderho, død 21/6 1850 Sønderho.

2/2/3/3/4

Peder Jensen Poulsen, født 1/7 1851 Sønderho, død 9/12 1880 Sønderho, styrmand. Gift 24/1 1877 Sønderho Maren Johansen, født 22/11 1845 Sønderho, død 28/3 1880 Sønderho.

0 børn. se 17/1/2/3/3.

2/2/3/3/5

Jens Poulsen, født 25/12 1853 Sønderho, død 17/10 1872 Sønderho.

2/2/3/3/6

Anne Marie Poulsen, født 24/12 1855 Sønderho, død 6/2 1922 Esbjerg.
Gift 2/6 1879 Sønderho Hans Thomsen Meinertz, født 3/11 1849 Sønderho, druknet 13/1 1894, styrmand.
5 børn. se 23/3/2/9.

2/2/3/3/7

Peder Jensen Poulsen, født 9/2 1858 Sønderho, død 15/2 1858 Sønderho.

2/2/3/3/8

Dødfødt dreng, født 14/8 1860 Sønderho.

2/2/4

Edel Jesdatter, født 25/9 1785 Sønderho, død 18/4 1786 Sønderho.

2/3

Helvig Anthonisdatter, født 14/12 1749 Sønderho, død 2/1 1826 Sønderho. Gift 24/1 1770 Sønderho Thomas Nielsen Foged, født /1 1744 Sønderho, død 7/5 1830 Sønderho, skipper.

5 børn. se 58/16/1.

2/3/1

Maren Thomasdatter, født 12/5 1771 Sønderho, død 29/4 1852 Sønderho. Gift 19/1 1796 Sønderho Laurits Hansen Brinch, født 24/8 1762 Sønderho, død 25/4 1843 Sønderho, skipper.

4 børn. se 68/1/2/2/2.

2/3/1/1

Thomas Lauridsen Brinch, født 19/9 1796 Sønderho, død 14/2 1842 Sønderho, skibsfører. Gift 1.g. 27/11 1820 Sønderho Karen Andersdatter, født 29/6 1801 Sønderho, død 4/1 1821 Sønderho. Gift 2.g. 13/1 1824 Sønderho Maren Mikkelsdatter, født 22/8 1804 Sønderho, død 9/5 1870 Sønderho.

1 barn i 1. ægteskab. se 36/7/5/4.

5 børn i 2. ægteskab. se 27/7.

2/3/1/1/1

Thomas Foged Brinch, født 28/11 1820 Sønderho, død 13/7 1863 Sønderho, skipper. Gift 11/2 1846 Sønderho Mette Jesdatter, født 7/8 1823 Sønderho, død 11/10 1863 Sønderho.

4 børn. se 27/6/1.

2/3/1/2

Søren Lauridsen Brinch, født 16/12 1798 Sønderho, død 8/6 1868 Sønderho, skibsfører. Gift 20/1 1826 Sønderho Anna Mikkelsdatter, født 15/10 1793 Sønderho, død 15/11 1847 Sønderho.

4 børn. se 27/2.

2/3/1/3

Mette Lauridsdatter, født 25/11 1800 Sønderho, død 30/10 1826 Sønderho. Gift 20/1 1826 Sønderho Niels Poulsen, født 16/10 1799 Sønderho, død 13/4 1873 Sønderho, skibsfører.

1 barn. se 40/7/3/10.

2/3/1/3/1

Thomas Foged Poulsen, født 21/8 1826 Sønderho, faldt overbord 22/9 1845.

2/3/1/4

Helvig Lauridsdatter, født 13/9 1808 Sønderho, død 10/9 1837 Sønderho.
Gift 14/1 1830 Sønderho Niels Poulsen, født 16/10 1799 Sønderho, død 13/4
1873 Sønderho, skibsfører.
0 børn. se 40/7/3/10.

2/3/2

Leene Thomasdatter, født 27/9 1773 Sønderho, død 13/5 1848 Sønderho. Gift
19/1 1796 Sønderho Niels Callesen Pedersen, født 22/11 1763 Sønderho, død 25/8
1835 Sønderho, skibsfører.
8 børn. se 37/1/3.

2/3/2/1

Mette Nielsdatter, født 10/11 1796 Sønderho, død 18/11 1796 Sønderho.

2/3/2/2

Anne Nielsdatter, født 17/11 1797 Sønderho, død 20/12 1861 Sønderho. Gift
23/2 1838 Sønderho Niels Jensen Tækker, født 9/4 1788 Sønderho, død 19/4
1841 Sønderho, skibsfører.
0 børn. se 34/1/1/3.

2/3/2/3

Mathias Nielsen, født 6/10 1799 Sønderho, død spæd?

2/3/2/4

Helvig Nielsdatter, født 27/7 1800 Sønderho, død 14/4 1845 Sønderho. Gift
1.g. 27/11 1822 Sønderho Michel Mortensen, født 14/9 1798 Sønderho, død
8/1 1824 Sønderho, skipper. Gift 2.g. 16/4 1826 Sønderho Søren Mikkelsen,
født 9/9 1805 Sønderho, død 22/1 1879 Sønderho, skibsfører.
1 barn i 1. ægteskab. se 54/4/5/2/2.
1 barn i 2. ægteskab. se 30/1/2/6.

2/3/2/4/1

Thomas Foged Michelsen, født 25/12 1822 Sønderho, død 14/2 1835
Sønderho.

2/3/2/5

Kalle Nielsen, født 27/8 1804 Sønderho, død 14/9 1816 Sønderho.

2/3/2/6

Edel Nielsdatter, født 8/7 1807 Sønderho, død 12/1 1898 Sønderho. Gift 1.g.
22/8 1830 Sønderho Hans Hansen Gregersen, dbt. 12/6 1796 Mandø, druk-
net 1833, skipper. Gift 2.g. 3/2 1836 Sønderho Niels Jessen Nielsen, født 7/5
1805 Sønderho, druknet 1837, skibsfører. Gift 3.g. 9/2 1838 Sønderho Jes Pe-
dersen Andersen, født 16/11 1809 Sønderho, død 2/8 1863 Sønderho, skibs-
fører.

3 børn i 1. ægteskab. se 18273.

1 barn i 2. ægteskab. se 52/1/5/5/3.

4 børn i 3. ægteskab. se 32/2/2/1/4.

2/3/2/6/1

Udøbt dreng, født 15/5 1831 Sønderho, død 18/5 1831 Sønderho.

2/3/2/6/2

Hans Hansen Gregersen, født 15/5 1831 Sønderho, død 21/1 1837 Søn-
derho.

2/3/2/6/3

Niels Hansen Gregersen, født 6/12 1832 Sønderho, død 18/1 1837 Sønderho.

2/3/2/6/4

Hans Gregersen Nielsen, født 10/10 1836 Sønderho, død 7/5 1871 Sønderho, skipper. Gift 3/2 1864 Sønderho Abelone Thøgersen, født 7/9 1838 Sønderho, død 14/1 1909 Sønderho.
3 børn. se 28/7/9/2.

2/3/2/7

Anne Nielsdatter, født 29/7 1810 Sønderho, død 6/8 1810 Sønderho.

2/3/2/8

Anna Nielsdatter, født 28/10 1811 Sønderho, død 1/5 1874 Sønderho. Gift 12/1 1837 Sønderho Jes Nielsen Jessen, født 10/1 1812 Sønderho, død 27/7 1883 Sønderho, skipper.
5 børn. se 30/2/2/8.

2/3/3

Søren Thomsen Foged, født 27/8 1776 Sønderho, død 22/7 1847 Sønderho, skipper. Gift 1.g. 4/1 1799 Sønderho Helvig Jesdatter, født 4/10 1775 Sønderho, død 11/9 1800 Sønderho. Gift 2.g. 22/1 1801 Sønderho Karen Jørgensdatter, født 10/3 1776 Sønderho, død 7/9 1828 Sønderho. Gift 3.g. 5/11 1829 Sønderho Mette Jensdatter, født /9 1783 Sønderho, død 15/11 1864 Sønderho.

1 barn i 1. ægteskab. se 45/5/3/1.

8 børn i 2. ægteskab. se 32/2/5/3.

0 børn i 3. ægteskab. se 49/9/2/1.

2/3/3/1

Jes Sørensen Foged, født 6/9 1800 Sønderho, død 10/5 1801 Sønderho.

2/3/3/2

Jes Sørensen Foged, født 10/12 1801 Sønderho, forlist 18/5 1832, sømand. Gift 17/8 1828 Sønderho Maren Frederiksdatter, født 26/2 1804 Sønderho, død 14/10 1881 Sønderho.

2 børn. se 55/3/4/3/10.

2/3/3/2/1

Maren Jesdatter, født 14/12 1828 Sønderho, død 27/9 1850 Sønderho. Gift 21/2 1847 Sønderho Mikkel Johansen Ibsen, født 20/1 1822 Sønderho, død 25/7 1899 Esbjerg, skibsfører.

1 barn. se 27/1/4.

2/3/3/2/2

Søren Jessen Foged, født 8/11 1830 Sønderho, død 20/1 1850 Sønderho.

2/3/3/3

Helvig Sørensdatter, født 3/3 1803 Sønderho, død 5/9 1852 Sønderho. Gift 12/8 1825 Sønderho Niels Madsen Frandsen, født 26/10 1799 Sønderho, død 23/9 1878 Sønderho, skibsfører.

4 børn. se 32/2/3/4/1.

2/3/3/3/1

Mads Nielsen Frandsen, født 20/10 1825 Sønderho, forulykket 1875, skibsfører. Gift 22/10 1854 Sønderho Maren Pedersen, født 17/8 1828

Sønderho, død 19/1 1886 Sønderho.

5 børn. se 42/13/4/2.

2/3/3/3/1/1

Hedevig Madsen, født 19/6 1855 Sønderho, død ? Esbjerg. Gift

10/1 1888 Sønderho Jeppe Andersen Poulsen, født 22/7 1857 Sønderho, død ? Esbjerg.

0 børn. se 34/1/4/6/1/1.

2/3/3/3/1/2

Peder Madsen, født 8/8 1857 Sønderho, druknet 18/8 1876, faldt overbord i Ribe Å, begr. Farup kirkegård.

2/3/3/3/1/3

Niels Madsen Frandsen, født 25/11 1858 Sønderho, død 24/2 1938

Sønderho. Gift 19/2 1886 Sønderho Maren Pedersen, født 21/11 1857 Sønderho, død 18/3 1931 Sønderho.

0 børn. se 32/2/3/3/3/2/2



Hedvig Pedersen f. 31/8 1856.

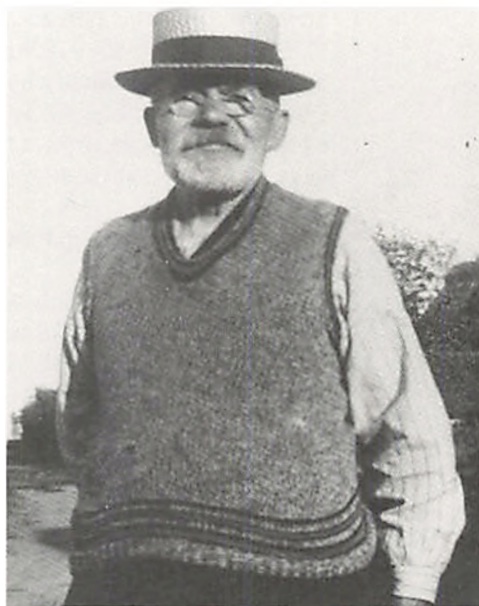

Niels Madsen Frandsen f. 25/11 1858.

2/3/3/3/1/4

Anthonis Madsen Frandsen, født 12/10 1862 Sønderho, død 17/9 1927 Holbæk Amtssygehus, skibsfører »Hejmdal« af Thurø.

2/3/3/3/1/5

Jens Frandsen, født 11/10 1865 Sønderho, død ?

2/3/3/3/2

Karen Nielsdatter, født 5/10 1828 Sønderho, død 2/7 1897 Sønderho.
Gift 15/1 1856 Sønderho Anthoni Pedersen, født 16/10 1829 Sønderho,
forulykket 1865, skibsfører.

4 børn. se 42/13/4/3.

2/3/3/3/2/1

Hedvig Pedersen, født 31/8 1856 Sønderho, død 23/6 1946 Sønderho.
Gift 10/1 1894 Sønderho Jes Thøgersen Aarre, født 30/10 1869
Sønderho, død 13/3 1902 Sønderho, skomager.

1 barn. se 14/3/3/5.



Hedvig Pedersen f. 31/8 1856.

På taget fra venstre:

Hans Dahl Nielsen f. 20/7 1898,

Niels Madsen Frandsen f. 25/11 1858.

2/3/3/3/2/2

Maren Pedersen, født 21/11 1857 Sønderho, død 18/3 1931 Sønderho.
Gift 19/2 1886 Sønderho Niels Madsen Frandsen, født 25/11
1858 Sønderho, død 24/2 1938 Sønderho.

0 børn. se 32/2/3/3/3/1/3.

2/3/3/3/2/3

Niels Pedersen, født 6/12 1860 Sønderho, død 29/10 1865 Sønderho.

2/3/3/3/2/4

Peder Anthonis Pedersen, født 14/1 1863 Sønderho, død 16/10 1865 Sønderho.

2/3/3/3/3

Jens Nielsen Frandsen, født 17/8 1830 Sønderho, død før 1870. Gift 4/2 1861 Sønderho Anne Kirstine Jensdatter, født 21/7 1821 Sønderho, død 17/11 1895 Sønderho.

0 børn. se 45/3/1/9/2.

2/3/3/3/4

Anne Nielsdatter, født 29/12 1832 Sønderho, død 2/1 1837 Sønderho.

2/3/3/4

Thomas Sørensen Foged, født 24/3 1805 Sønderho, død 29/3 1805 Sønderho.

2/3/3/5

Helvig Sørensdatter, født 27/3 1806 Sønderho, død 31/8 1837 Sønderho af tæring. Gift 4/1 1833 Sønderho Hans Nielsen Thøgersen, født 30/3 1806 Sønderho, død 9/2 1878 Sønderho, skibsfører.

2 børn. se 28/15/1.

2/3/3/6

Sidsel Sørensdatter, født 29/11 1807 Sønderho, død 27/3 1808 Sønderho.

2/3/3/7

Thomas Sørensen Foged, født 6/10 1809 Sønderho, død ?

2/3/3/8

Mette Sørensdatter, født 9/10 1813 Sønderho, død 25/2 1820 Sønderho.

2/3/3/9

Edel Sørensdatter, født 31/10 1815 Sønderho, død 12/4 1829 Sønderho.

2/3/4

Anna Thomasdatter, født 26/10 1778 Sønderho, død 19/1 1832 Sønderho. Gift 1.g. 4/1 1799 Sønderho Mads Nielsen Frandsen, født 30/7 1769 Sønderho, død /3 1802 Sønderho, skipper. Gift 2.g. 29/1 1805 Sønderho Jens Mortensen, født 20/10 1777 Sønderho, død 19/4 1834 Sønderho, skipper.

1 barn i 1. ægteskab. se 52/1/1/9.

0 børn i 2. ægteskab. se 61/2/2/2/3.

2/3/4/1

Niels Madsen Frandsen, født 26/10 1799 Sønderho, død 23/9 1878 Sønderho, skibsfører. Gift 12/8 1825 Sønderho Helvig Sørensdatter, født 3/3 1803 Sønderho, død 5/9 1852 Sønderho.

4 børn. se 32/2/3/3/3.

2/3/5

Edel Thomasdatter, født 26/8 1781 Sønderho, død efter 1801.

2/4

Mette Anthonisdatter, født 30/1 1751 Sønderho, død 10/2 1763 Sønderho.

2/5

Mette Anthonisdatter, født 6/11 1752 Sønderho, død 15/2 1845 Sønderho. Gift 16/4

1773 Sønderho Jürgen Anthonisen, født 2/2 1739 Sønderho, død 12/9 1820 Sønderho, lods, senere smed.

10 børn. se 55/1/5.

2/5/1

Karen Jørgensdatter, født 26/11 1773 Sønderho, død 26/11 1773 Sønderho.

2/5/2

Hans Jørgensen Schmidt, født 25/10 1774 Sønderho, død 3/11 1824 Sønderho, skipper. Gift 2/2 1802 Sønderho Anne Jesdatter, født 27/1 1782 Sønderho, død 11/5 1836 Sønderho.

8 børn. se 32/2/2/2.

2/5/3

Karen Jørgensdatter, født 10/3 1776 Sønderho, død 7/9 1828 Sønderho. Gift 22/1 1801 Sønderho Søren Thomsen Foged, født 27/8 1776 Sønderho, død 22/7 1847 Sønderho, skipper.

8 børn. se 32/2/3/3.

2/5/4

Anthonis Jørgensen, født 4/12 1778 Sønderho, druknet 14/10 1824, skibsfører. Gift 1.g. 28/12 1802 Sønderho Anne Nielsdatter, født 10/6 1783 Sønderho, død 21/12 1820 Sønderho. Gift 2.g. 15/2 1822 Sønderho Anne Jesdatter, født 18/9 1797 Sønderho, død 9/10 1832 Sønderho.

9 børn i 1. ægteskab. se 52/1/1/13.

1 barn i 2. ægteskab. se 30/7/6.

2/5/4/1

Mette Anthonisdatter, født 23/9 1803 Sønderho, død 14/10 1803 Sønderho.

2/5/4/2

Mette Anthonisdatter, født 5/12 1804 Sønderho, død 23/12 1804 Sønderho.

2/5/4/3

Niels Madsen Anthonisen, født 25/9 1806 Sønderho, død ?

2/5/4/4

Jørgen Madsen Anthonisen, født 27/2 1809 Sønderho, død ?

2/5/4/5

Mads Anthonisen, født 21/7 1811 Sønderho, død 14/1 1826 Sønderho.

2/5/4/6

Mette Anthonisdatter, født 14/12 1813 Sønderho, død ?

2/5/4/7

Anthonis Anthonisen, født 11/11 1815 Sønderho, død 9/1 1816 Sønderho.

2/5/4/8

Dødfødt dreng, født 14/12 1816 Sønderho.

2/5/4/9

Leena Anthonisdatter, født 18/5 1819 Sønderho, død efter 1834?

2/5/5

Edel Jørgensdatter, født 19/3 1781 Sønderho, død 5/3 1786 Sønderho.

2/5/6

Karen Jørgensdatter, født 10/10 1784 Sønderho, død 8/7 1788 Sønderho.

2/5/7

Anthonis Jørgensen, født 9/12 1786 Sønderho, død 30/4 1814 i engelsk krigsfangenskab.

2/5/8

Leene Jørgensdatter, født 9/2 1790 Sønderho, død 15/2 1790 Sønderho.

2/5/9

Leene Jørgensdatter, født 29/4 1791 Sønderho, død 2/6 1811 Sønderho.

2/5/10

Hans Jørgensen, født 8/12 1793 Sønderho, død efter 1801?

2/6

Maren Anthonisdatter, født 12/11 1754 Sønderho, død 1/10 1812 Sønderho. Gift 15/9 1775 Sønderho Johannes Nielsen Johansen (Høy), født 19/9 1746 Sønderho, død 10/12 1826 Sønderho, skipper, senere brandfoged.

8 børn. se 56/7.

2/6/1

Bodil Johannesdatter, født 24/10 1777 Sønderho, død 24/10 1777 Sønderho.

2/6/2

Niels Johansen, født 8/7 1779 Sønderho, død 22/9 1779 Sønderho.

2/6/3

Niels Johansen, født 24/10 1780 Sønderho, druknet 6/2 1798.

2/6/4

Bodil Johannesdatter, født 3/11 1782 Sønderho, død 18/6 1785 Sønderho.

2/6/5

Anna Johannesdatter, født 20/9 1784 Sønderho, død 7/5 1847 Sønderho. Gift 1.g. 6/1 1803 Sønderho Mads Sørensen Jessen, født 12/6 1780 Sønderho, druknet 1824, skibsfører. Gift 2.g. 27/3 1826 Sønderho Mikkel Johansen, født 14/8 1763 Sønderho, død 7/3 1828 Sønderho, skibsfører. Gift 3.g. 11/3 1829 Sønderho Jacob Nielsen Warrer, født 15/9 1777 Nordby, død 21/1 1853 Sønderho, skibsfører.

5 børn i 1. ægteskab. se 36/4/6.

0 børn i 2. ægteskab. se 29/4.

0 børn i 3. ægteskab. se 18291.

2/6/5/1

Søren Jessen Madsen, født 8/7 1803 Sønderho, død ?

2/6/5/2

Maren Madsdatter, født 4/6 1814 Sønderho, død 7/2 1861 Sønderho. Gift 1.g. 23/3 1830 Sønderho Mathias Pedersen Brinch, født 12/10 1807 Sønderho, død 4/2 1845 Sønderho, skibsfører. Gift 2.g. 17/2 1846 Sønderho Jes Hansen Schmidt, født 15/9 1821 Sønderho, død 3/3 1901 Sønderho, skibsfører, kirkevæрге, navigationsskolelærer.

4 børn i 1. ægteskab. se 32/2/1/1/4.

4 børn i 2. ægteskab. se 32/2/2/2/8.

2/6/5/3

Johannes Madsen, født 22/1 1817 Sønderho, død 10/4 1817 Sønderho.

2/6/5/4

Edel Madsdatter, født 19/3 1818 Sønderho, død 21/4 1847 Sønderho. Gift 25/1 1842 Sønderho Thomas Hansen Thygesen, født 30/9 1807 Sønderho, død 27/5 1877 Sønderho, kaptajn.

2 børn. se 57/5/1/3/6.

2/6/5/4/1

Hans Thygesen, født 22/8 1843 Sønderho, død efter 1845.

2/6/5/4/2

Jacob Warrer Thygesen, født 11/11 1846 Sønderho, druknet 1883. Gift
14/2 1871 Sønderho Karen Anthonisen, født 17/10 1846 Sønderho, død
21/3 1885 Sønderho.
3 børn. se 26/10/9.

2/6/5/5

Johannes Madsen Høj, født 23/7 1821 Sønderho, druknet 21/10 1845.

2/6/6

Bodil Johannesdatter, født 19/9 1787 Sønderho, død 22/9 1787 Sønderho.

2/6/7

Bodil Johannesdatter, født 17/12 1789 Sønderho, død 24/12 1789 Sønderho.

2/6/8

Anthonis Johansen, født 19/10 1792 Sønderho, død 20/10 1792 Sønderho.

2/7

Anne Anthonisdatter, født 2/2 1757 Sønderho, død 1788 Sønderho, begr. 23/2. Gift
4/1 1781 Sønderho Jes Jensen Poulsen, født 12/11 1751 Sønderho, druknet 2/11 1801,
skrædder.
0 børn. se 45/7/3.

2/8

Edel Anthonisdatter, født 1/11 1759 Sønderho, død 15/12 1778 Sønderho efter hendes
»barnebyrd«. Gift 13/1 1778 Sønderho Niels Hansen Jessen, født 6/8 1746 Sønderho,
død 31/1 1811 Sønderho, skipper, senere jordbruger.
1 barn. se 51/2/2/3.

2/8/1

Hans Nielsen Jessen, født 9/12 1778 Sønderho, død 28/7 1792 Sønderho.

2/9

Karen Anthonisdatter, født 10/10 1763 Sønderho, død 1763, begr. 10/11 1763 Søn-
derho.

2/10

Hans Anthonisen Jessen, født 22/4 1765 Sønderho, død 10/2 1767 Sønderho.

2/11

Helvig Anthonisdatter, født 23/12 1771 Sønderho, død 17/4 1811 Sønderho uforløst.
Gift 1.g. 3/1 1792 Sønderho Thomas Jensen Øhle, født 2/11 1769 Sønderho, druknet
2/11 1801, skipper. Gift 2.g. 14/1 1803 Sønderho Hans Pedersen Madsen, født 22/6
1775 Sønderho, død 20/6 1856 Sønderho, skibsfører.
5 børn i 1. ægteskab. se 36/7/4.
1 barn i 2. ægteskab. se 30/2/3.

2/11/1

Anna Thomasdatter, født 23/10 1792 Sønderho, død 8/1 1837 Sønderho. Gift 12/1
1813 Sønderho Niels Jensen Tækker, født 9/4 1788 Sønderho, død 19/4 1841 Søn-
derho, skibsfører.
4 børn. se 34/1/1/3.

2/11/1/1

Karen Nielsdatter, født 5/5 1813 Sønderho, død 19/10 1842 Sønderho. Gift
23/2 1838 Sønderho Niels Sørensen, født 1/5 1812 Sønderho, druknet 30/3
1863, skibsfører.
2 børn. se 28/11/6.

2/11/1/2

Thomas Nielsen Tækker, født 18/2 1816 Sønderho, død 6/12 1878 Sønderho, krydstoldbetjent, Dbmd. Gift 19/4 1843 Sønderho Mette Sørensdatter, født 21/11 1826 Sønderho, død 26/5 1881 Sønderho.

3 børn. se 30/1/2/6/1.

2/11/1/3

Helvig Nielsdatter, født 19/8 1819 Sønderho, død 18/11 1823 Sønderho.

2/11/1/4

Jens Nielsen Tækker, født 14/11 1822 Sønderho, død 26/9 1828 Sønderho af slagtilfælde.

2/11/2

Anthonis Jessen Øhle, født 10/6 1795 Sønderho, forlist 8/12 1834, skipper. Gift 18/2 1820 Sønderho Appelone Anthonisdatter, født 15/11 1788 Sønderho, død 1/3 1836 Sønderho.

4 børn. se 47/5/4/1.

2/11/2/1

Helvig Anthonisdatter, født 1/11 1820 Sønderho, død 17/5 1824 Sønderho.

2/11/2/2

Johannes Jessen Øhle, født 26/11 1822 Sønderho, død efter 1845, matros.

2/11/2/3

Helvig Anthonisdatter, født 8/11 1826 Sønderho, død 4/10 1839 Sønderho.

2/11/2/4

Thomas Jensen Øhle, født 1/10 1830 Sønderho, død 19/8 1895 Sønderho, kaptajn. Gift 1.g. 24/1 1855 Sønderho Abelone Poulsdatter, født 11/4 1826 Sønderho, død 4/4 1885 Sønderho. Gift 2.g. 23/6 1886 Sønderho Maren Nielsen, født 2/9 1836 Sønderho, død 26/6 1908 Sønderho.

4 børn i 1. ægteskab. se 17/7/2/5.

0 børn i 2. ægteskab. se 26/5/4.

2/11/3

Maren Thomasdatter, født 21/9 1797 Sønderho, død 1/1 1842 Sønderho. Gift 28/11 1819 Sønderho Niels Jürgensen Müller, født 25/7 1796 Sønderho, død 9/7 1858 Sønderho, drejer og ravarbejder.

9 børn. se 62/9/3/10.

2/11/3/1

Dødfødt dreng, født 6/9 1820 Sønderho.

2/11/3/2

Jørren Nielsen Møller, født 5/4 1822 Sønderho, flyttede ca. 1853 til en ø i Elben, hvor han døde?

2/11/3/3

Helvig Nielsdatter, født 31/5 1825 Sønderho, død 13/2 1893 Nordby. Gift 5/2 1856 Nordby Jens Jessen Nielsen, født 2/2 1829 Nordby?, død før 1881?

1 barn udenfor ægteskab.

3 børn.

2/11/3/3/1

Mette Nielsen, født 19/9 1849 Sønderho, død ? Gift 29/1 1871 Nordby Søren Christian Jensen, født ca. 1850 Aalsogn, død ? Nordby, skibstøm-

mermand.

4 børn.

2/11/3/3/1/1

Jens Marius Jensen, født 24/8 1873 Nordby.

2/11/3/3/1/2

Hedevig Kirstine Jensen, født 2/4 1875 Nordby, død ? Nordby. Gift 28/1 1898 Nordby Anders Julius Jeppesen, født 10/1 1868 Dragør, død ? Nordby, styrmand (s.a. skipper Lars Nielsen Jeppesen, Mærchen Anders Møller).

4 børn.

2/11/3/3/1/2/1

Mærchen Agnes Jepsen, født 20/1 1899 Nordby.

2/11/3/3/1/2/2

Mety Anna Jeppesen, født 29/4 1900 Nordby.

2/11/3/3/1/2/3

Laurids Thorvald Jepsen, født 22/11 1902 Nordby.

2/11/3/3/1/2/4

Victor Rudolf Jeppesen, født 1/5 1905 Nordby.

2/11/3/3/1/3

Maren Jensen, født 21/8 1877 Nordby.

2/11/3/3/1/4

Hans Peder Anberg Jensen, født 17/2 1880 Nordby.

2/11/3/3/2

Dorthea Marie Nielsen, født 21/9 1856 Nordby.

2/11/3/3/3

Marie Nielsen, født 10/10 1858 Nordby, død ? Nordby. Gift 4/9 1881 Nordby Niels Jepsen Pedersen, født ca. 1856 Nordby, død ? Nordby, styrmand.

5 børn.

2/11/3/3/3/1

Dødfødt dreng, født 4/6 1883 Nordby.

2/11/3/3/3/2

Peder Christian Pedersen, født 14/8 1884 Nordby.

2/11/3/3/3/3

Hedevig Jepsine Pedersen, født 9/11 1888 Nordby.

2/11/3/3/3/4

Kirstine Jepsine Pedersen, født 18/5 1892 Nordby.

2/11/3/3/3/5

Petra Pedersen, født 17/4 1896 Nordby.

2/11/3/3/4

Nielsine Nielsen, født 10/8 1861 Nordby, død 15/1 1869 Nordby.

2/11/3/4

Thomas Nielsen Møller, født 27/11 1827 Sønderho, død 4/12 1827 Sønderho.

2/11/3/5

Johanne Nielsdatter, født 28/11 1828 Sønderho, død 20/12 1828 Sønderho.

2/11/3/6

Thomas Nielsen Møller, født 10/1 1830 Sønderho, forlist /10 1866, skibsfører. Gift 13/2 1856 Sønderho Anne Margrethe Lydom, født 26/10 1833 Sønderho, død 6/3 1903 Sønderho.

4 børn. se 36/7/7/8/2.

2/11/3/6/1

Niels Jørgensen Møller, født 30/10 1856 Sønderho, død 17/4 1867 Sønderho.

2/11/3/6/2

Hans Lydom Møller, født 15/9 1859 Sønderho, død 5/10 1939 Nordby. skibsfører. Gift Marie Kristine Dorthea Møller, født 6/8 1863 Krautsand i provinsen Hannover, Tyskland, død 16/2 1928 Nordby, begr. Sønderho. 3 børn. se 32/2/11/3/7/1.

2/11/3/6/2/1

Thora Margrethe Bertha Møller, født 30/11 1890 Sønderho, død 3/6 1965 Dagnæs, Horsens. Gift 22/8 1914 Nordby Kasper Kristensen Schultz, født 10/6 1890 Kolding, død 15/5 1965 Dagnæs, Horsens, cigarmager.

4 børn.

2/11/3/6/2/1/1

Mary Ragnhild Bodil Schultz, født 5/2 1916 Esbjerg. Gift 14/5 1938 Tyrsted Otto Jens Dahl, født 4/8 1916 Horsens, politiinspektør. Bopæl Søborg.

3 børn.

2/11/3/6/2/1/1/1

Birthe Dahl, født 15/6 1939 Brønshøj. Gift 30/6 1962 Kbhvn. Ole Kildemark, født 15/7 1940 Søborg, tandlæge. Bopæl Esbjerg.

2 børn.

2/11/3/6/2/1/1/1/1

Niels Kildemark, født 2/12 1967 Søborg.

2/11/3/6/2/1/1/1/2

Lise Kildemark, født 4/6 1970 Søborg.

2/11/3/6/2/1/1/2

Ingrid Dahl, født 3/7 1941 Kbhvn. Gift 18/7 1964 Glad-sakse Jens Thau, født 13/8 1942 Åbenrå, tandlæge. Bopæl Varde.

2 børn.

2/11/3/6/2/1/1/2/1

Martin Thau, født 21/2 1967 Søborg.

2/11/3/6/2/1/1/2/2

Peter Thau, født 15/9 1969 Søborg.

2/11/3/6/2/1/1/3

Lars Dahl, født 5/4 1945 Dagnæs, Horsens, revisor. Gift 26/11 1966 Smørum Birthe Nielsen, født 24/11 1945 Stege. Bopæl Hove Viksø.

2 børn.

2/11/3/6/2/1/1/3/1

Kathrine Dahl, født 22/9 1967 Kbhvn.

2/11/3/6/2/1/1/3/2

Søren Dahl, født 2/2 1971 Glostrup.

2/11/3/6/2/1/2

Kirsten Marie Lydom Schultz, født 7/7 1918 Esbjerg. Gift 1/10 1939 Uth Knud Krag, født 24/10 1914 Allingåbro, el-montør. Bopæl Horsens.

2 børn.

2/11/3/6/2/1/2/1

Grethe Krag, født 27/9 1942 Horsens, overlærer. Gift 18/1 1964 Horsens Knud Kristensen, født 9/12 1940 Horsens, død 15/5 1985 Nordby, overlærer. Bopæl Nordby.

2 børn.

2/11/3/6/2/1/2/1/1

Peter Lydom Kristensen, født 16/3 1971 Esbjerg.

2/11/3/6/2/1/2/1/2

Jette Lydom Kristensen, født 30/1 1974 Esbjerg.

2/11/3/6/2/1/2/2

Bodil Krag, født 8/4 1946 Horsens. Gift 23/3 1968 Horsens Hans Jørn Hougaard, født 6/4 1942 Horsens, tandlæge. Ægteskabet opløst. Bopæl Struer.

1 barn.

2/11/3/6/2/1/2/2/1

Astrid Hougaard, født 23/3 1969 Århus.

2/11/3/6/2/1/3

Poula Margit Schultz, født 22/3 1920 Esbjerg, tandtekniker. Gift 19/9 1941 Horsens Rudolf Møller, født 13/1 1917 Ringkøbing, tandlæge. Bopæl Lyngby.

3 børn.

2/11/3/6/2/1/3/1

Hans Jørgen Møller, født 27/6 1942 Horsens, tandlæge. Gift 24/9 1966 Pino Tarinese, Italien Angiola Maria Rosa Vaccaneo, født 9/5 1942 Torino, Italien, cand. polit. Bopæl Schweiz.

1 barn.

2/11/3/6/2/1/3/1/1

Anders Andrea Maria Vaccaneo, født 25/8 1968 Ålborg.

2/11/3/6/2/1/3/2

Karsten Møller, født 4/10 1946 Kbhvn., lærer. Gift 31/12 1966 Lille Værlose Helle Judi Ronnenberg, født 24/6 1947 Kbhvn., bibliotekar. Bopæl Måløv.

3 børn.

2/11/3/6/2/1/3/2/1

Morten Ronnenberg Møller, født 23/7 1967 Søborg.

2/11/3/6/2/1/3/2/2

Malene Ronnenberg Møller, født 7/3 1972 Søborg.

2/11/3/6/2/1/3/2/3

Lisa Marie Ronnenberg Møller, født 9/5 1980 Måløv.

2/11/3/6/2/1/3/3

Thomas Møller, født 22/10 1953 Lyngby, chauffør. Bopæl Lyngby.

2/11/3/6/2/1/4

Hans Lydom Schultz, født 20/2 1923 Esbjerg, overlærer. Gift 18/3 1951 Tamdrup Dagny Brandt Hansen, født 11/4 1930 Lund. Bopæl Dagnæs, Horsens.

4 børn.

2/11/3/6/2/1/4/1

Marianne Lydom Schultz, født 26/8 1951 Dagnæs, reklame-tegner. Gift 23/6 1986 Århus Søren Worm Brøndsted, født 17/7 1945 Kbhvn. Bopæl Mundelstrup.

2 børn.

2/11/3/6/2/1/4/1/1

Helene Lydom Brøndsted, født 1/10 1984 Århus.

2/11/3/6/2/1/4/1/2

Lea Lydom Brøndsted, født 13/1 1987 Århus.

2/11/3/6/2/1/4/2

Kasper Lydom Schultz, født 11/1 1955 Dagnæs, EDB-operator. Gift 2/11 1978 Thorsted Helle Møller Christensen, født 23/11 1956 Horsens. Bopæl Horsens.

2 børn.

2/11/3/6/2/1/4/2/1

Kristine Lydom Schultz, født 19/12 1977 Horsens.

2/11/3/6/2/1/4/2/2

Simon Lydom Schultz, født 14/5 1982 Horsens.

2/11/3/6/2/1/4/3

Hans Peter Lydom Schultz, født 5/6 1959 Dagnæs, EDB-operator. Bopæl Dagnæs.

2/11/3/6/2/1/4/4

Karen Lone Lydom Schultz, født 12/5 1965 Vejle. Bopæl Horsens.

2/11/3/6/2/2

Albert Johannes Niels Møller, født 17/10 1897 Sønderho, død 6/3 1968 Sønderho, postekspedient. Gift 16/12 1923 Sønderho Anne Pedersen, født 5/8 1894 Sønderho, død 11/1 1974 Sønderho.
0 børn. se 6/1/3/2/1.

2/11/3/6/2/3

Anne Margrethe Møller, født 5/7 1903 Sønderho, død 5/1 1945 Næstved. Gift 17/5 1930 Sønderho Oskar Rasmus Pedersen, født 14/5 1904 Næstved, død 16/10 1978 Næstved, tømrermester.
4 børn.



*Anne Pedersen f. 5/8 1894,
Albert Johannes Niels Møller f. 17/10 1897.*

2/11/3/6/2/3/1

Inger Kristine Lydom Pedersen, født 15/4 1931 Næstved, over-assistent. Gift 25/7 1953 Næstved Jens Hemmingsen, født 28/9 1928 Næstved, død 20/6 1979 Birkerød, ingeniør. Bopæl Birkerød.

2 børn.

2/11/3/6/2/3/1/1

Anne Lydom Hemmingsen, født 11/10 1956 Odense, lærer. Bopæl København.

2/11/3/6/2/3/1/2

Hans Hemmingsen, født 15/3 1961 Birkerød, ingeniør. Bopæl Birkerød.

2/11/3/6/2/3/2

Hans Peder Lydom Pedersen, født 26/12 1934 Næstved, tømrer. Gift Joan, født England. Ægteskabet opløst. Bopæl Vancouver.

0 børn.

2/11/3/6/2/3/3

Anna Lydom Pedersen, født 22/9 1939 Næstved. Gift 1.g. 11/8 1962 Næstved Kaj Clausen, født 24/2 1937 Sønderborg, død 12/5 1977 Nr. Vedby, lærer. Gift 2.g. 8/5 1986 Nr. Alslev Aage Herman Justesen, født 10/8 1930 Unnerup, lærer. Bopæl Nr. Vedby.

1 barn i 1. ægteskab.

1 barn i 2. ægteskab.

2/11/3/6/2/3/3/1

Hanne Lydom Clausen, født 5/8 1967 Nykøbing F.

2/11/3/6/2/3/3/2

Sune Lydom Justesen, født 4/3 1980 Nykøbing F.

2/11/3/6/2/3/4

Povl Lydom Pedersen, født 11/12 1940 Næstved, tømrermester. Gift 6/4 1968 Næstved Dorrit Frejstrup Pedersen, født 15/5 1946 Søborg. Bopæl Lundby.

3 børn.

2/11/3/6/2/3/4/1

Helle Lydom Pedersen, født 10/8 1970 Næstved.

2/11/3/6/2/3/4/2

Kasper Frejstrup Pedersen, født 8/11 1972 Næstved.

2/11/3/6/2/3/4/3

Rasmus Lydom Pedersen, født 4/5 1980 Næstved.

2/11/3/6/3

Maren Møller, født 3/9 1862 Sønderho, død 1/2 1920 Nordby, begr. Sønderho. Gift 30/4 1894 Sønderho Hans Hansen, født 26/6 1855 Sønderho, død 27/5 1934 Sønderho, skibsfører, kirkevæрге.

0 børn. se 32/4/8/5/5.

2/11/3/6/4

Georg Møller, født 1/9 1865 Sønderho, død 26/2 1866 Sønderho.

2/11/3/7

Hans Nielsen Møller, født 25/9 1833 Sønderho, død ? Krautsand, skibsfører. Gift ? Bertha Amalie Heuer, født ? Krautsand, død ? Krautsande.

2 børn.

2/11/3/7/1

Marie Kristine Dorthea Møller, født 6/8 1863 Krautsand i provinsen Hannover, Tyskland, død 16/2 1928 Nordby, begr. Sønderho. Gift Hans Lydom Møller, født 15/9 1859 Sønderho, død 5/10 1939 Nordby, skibsfører.

3 børn. se 32/2/11/3/6/2.

2/11/3/7/2

Johannes Albertus Christian Nielsen Møller, født 10/6 1870 Krautsand, død 4/7 1946 Nordby, sadelmager. Gift 1898 Nordby Dorthea Svarrer, født ? Nordby, død 2/6 1941 Nordby.

1 plejesøn.

2/11/3/7/2/1

John Møller Sonnesgaard, født 12/2 1913. Bopæl Hundested.

2/11/3/8

Johanne Møller, født 24/12 1835 Sønderho, død 29/3 1896 Sønderho. Gift 6/3 1873 Sønderho Johannes Edvard Cornelius Anthonisen, født 10/9 1843 Wyck, Føhr, død 23/7 1903 Sønderho, smed.

1 barn. se 18731.

2/11/3/8/1

Dødfødt dreng, født 2/12 1873 Sønderho.

2/11/3/9

Anne Møller, født 24/4 1838 Sønderho, død 17/4 1867 Sønderho. Gift 9/12 1858 Sønderho Jeppe Andersen Sonnichsen, født 27/6 1835 Sønderho, druknet /10 1866, styrmand.

4 børn. se 32/4/3/1/6/1.

2/11/3/9/1

Sonnich Sonnichsen, født 7/9 1859 Sønderho, død 23/12 1926 Sønderho, fyrskibstømmermand. Gift 20/1 1885 Sønderho Jensine Berg, født 5/5 1867 Sønderho, død 22/1 1954 Sønderho.

6 børn. se 24/2/2/3/2.

2/11/3/9/2

Dorthea Nielsine Sonnichsen, født 5/9 1861 Sønderho, død 13/10 1865 Sønderho.

2/11/3/9/3

Niels Sonnichsen, født 27/9 1863 Sønderho, død 12/10 1939 Sønderho, bagermester. Gift 12/3 1896 Sønderho Karen Marie Poulsen, født 26/6 1867 Sønderho, død 13/9 1952 Sønderho.

7 børn. se 34/1/4/6/1/5.

2/11/3/9/3/1

Anfred Jeppe Sonnichsen, født 8/12 1896 Sønderho, død 27/5 1967 Long Island, snedker i Montreal, Canada. Gift 25/9 1930 Canada Katrine Margrethe Iversen, født 29/12 1895 Hjern, død 2/4 1967 Long Island.

2 børn.

2/11/3/9/3/1/1

Inga Sonnichsen, født 19/5 1932 Montreal. Gift 31/7 1959 New York Dyke Wilmerding, født 2/6 1920 Daytona, capt. St. Thomas, Virgin Island.

1 barn.

2/11/3/9/3/1/1/1

Martha Sonnichsen Wilmerding, født 28/7 1960 Long Island.

2/11/3/9/3/1/2

Martha Elisabeth Sonnichsen, født 19/3 1934 Montreal, død 25/4 1934 Montreal.

2/11/3/9/3/2

Martha Katrine Sonnichsen, født 16/7 1898 Sønderho, død 11/5 1933 Kbhvn. Gift 8/2 1925 Sønderho Christian Schubert, født 12/11 1900 Kbhvn., død 2/7 1974 Kbhvn., gartner.

2/11/3/9/3/3

Ida Johanne Sonnichsen, født 27/10 1899 Sønderho, død 11/4 1900 Sønderho.

2/11/3/9/3/4

Ida Johanne Sonnichsen, født 27/9 1900 Sønderho, død 5/9 1943 Kbhvn., begr. Sønderho. Gift 23/9 1930 Kbhvn. Martin Thomsen, født 24/11 1904 Sønderho, død 1/9 1977 Italien, skibskok. Indeha-

ver af Dansk Rav Industri, Brønshøj.

2 børn. se 30/1/2/5/3/5/6.

2/11/3/9/3/5

Magnus Niels Sonnichsen, født 7/5 1902 Sønderho, død 24/3 1966 Esbjerg, gartner.

2/11/3/9/3/6

Ulrikka Teodora Sonnichsen, født 23/3 1904 Sønderho, død 19/9 1960 Hadsund. Gift 11/2 1926 Peter Markus Kallesen, født 5/9 1899 Nordby, død 25/9 1973 Hadsund, kaptajn.

4 børn.

2/11/3/9/3/6/1

Anders Markus Kallesen, født 25/11 1926 Sønderho, matros.

2/11/3/9/3/6/2

Sonja Kallesen, født 12/8 1928 Sønderho, korrespondent. Gift 13/12 1949 Chippenham Lionel Baker, født 10/3 1922 Wales, chauffør. Bopæl Chippenham.

2 børn.

2/11/3/9/3/6/2/1

Pauline Baker, født 4/3 1950 Chippenham.

2/11/3/9/3/6/2/2

Bernhard Baker, født 5/12 1951 Chippenham.

2/11/3/9/3/6/3

Gerda Kallesen, født 5/5 1933 Sønderho, kontorassistent. Gift ? Tårnby Knud Warrer, født 15/9 1929 Bangkok, toldkonsulent. Bopæl Kbhvn.

2 børn.

2/11/3/9/3/6/3/1

Allan Warrer, født 21/3 1952 Kbhvn., overtoldassistent. Bopæl Kbhvn.

1 barn.

2/11/3/9/3/6/3/1/1

Tanja Maria Warrer, født 22/7 1983 Kbhvn.

2/11/3/9/3/6/3/2

Iwan Warrer, født 30/5 1953 Kbhvn., afdelingsleder. Gift ? Kbhvn. Marit ?, laborant. Bopæl Kbhvn.

1 barn.

2/11/3/9/3/6/3/2/1

Monica Warrer, født 10/1 1982 Kbhvn.

2/11/3/9/3/6/4

Ove Kallesen, født 20/2 1940 Sønderho, toldkontrollør. Gift 13/10 1967 Kbhvn. Daisy Sylbert, født 21/5 1943 Kbhvn., sygehjælper. Bopæl Hvalsø.

2 børn.

2/11/3/9/3/6/4/1

Karin Sylbert Kallesen, født 10/1 1967 Kbhvn., studerende. Bopæl Kbhvn.

2/11/3/9/3/6/4/2

Karsten Sylbert Kallesen, født 10/5 1972 Kbhvn.

2/11/3/9/3/7

Anna Agneta Elisabeth Sonnichsen, født 10/2 1907 Sønderho, død
2/12 1987 Nordby, referent og kronikør ved Vestkysten«.

2/11/3/9/4

Jeppe Andersen Sonnichsen, født 26/8 1865 Sønderho, død 4/5 1867
Sønderho.

2/11/4

Anne Thomasdatter, født 5/9 1800 Sønderho, død 10/9 1800 Sønderho.

2/11/5

Anne Thomasdatter, født 29/12 1801 Sønderho, død 4/1 1802 Sønderho.

3.
Anne Jesdatter, født 25/1 1725 Sønderho, død 24/6 1725 Sønderho.
4.
Anne Jesdatter, født 11/4 1727 Sønderho, død 1805 Sønderho, begr. 21/11. Gift 18/1 1747
Sønderho Jens Sonnichsen Møller, født 13/4 1720 Sønderho, død 29/12 1796 Sønderho,
gårdmand, kirkevæрге.
9 børn. se 65/14/2.
4/1
Anne Jensdatter, født /10 1747 Sønderho, død 3/10 1747 Sønderho.
4/2
Karen Jensdatter, født /10 1747 Sønderho, død 3/10 1747 Sønderho.
4/3
Jens Jensen Sonnichsen, født 23/12 1748 Sønderho, død 16/2 1810 Sønderho, skibsfø-
rer, sognefoged. Gift 16/1 1776 Sønderho Mette Jesdatter, født 18/6 1754 Sønderho,
død 20/5 1836 Sønderho.
11 børn. se 45/2/6.
4/3/1
Jes Jensen Sonnichsen, født 12/6 1777 Sønderho, død 15/7 1856 Sønderho, skibs-
fører galeasen »Anne Elisabeth«, sogne- og klitfoged, kirkevæрге, postekspedi-
tør, lægdsmand og løjtnant ved kystmilitsten i 1807-14. Gift 9/1 1801 Sønderho An-
na Elisabeth Sørensdatter, født 1/4 1780 Sønderho, død 9/3 1858 Sønderho, jorde-
moder.
9 børn. se 17221/2/14.
4/3/1/1
Søren Jessen Sonnichsen, født 26/1 1802 Sønderho, død 16/2 1802 Sønderho.
4/3/1/2
Mette Jesdatter, født 17/9 1803 Sønderho, død 24/7 1869 Sønderho. Gift 16/1
1849 Sønderho Frederik Ferdinand Holte, født 12/2 1824 Odense, død ? Hun-
derup, skibstømmer og snedker.
0 børn. se 18493.
4/3/1/3
Søren Jessen Sonnichsen, født 22/1 1806 Sønderho, død 29/1 1806 Sønderho.
4/3/1/4
Søren Jessen Sonnichsen, født 14/5 1808 Sønderho, død 7/3 1868 Sønderho,
skibsfører, senere krydstoldbetjent og skibsbygmester. Gift 1.g. 18/1 1832

Sønderho Anne Peders datter, født 27/1 1810 Sønderho, død 28/11 1849 Sønderho. Gift 2.g. 13/3 1850 Sønderho Anne Nielsdatter, født 10/5 1792 Sønderho, død 3/7 1863 Sønderho.

7 børn i 1. ægteskab. se 32/2/1/1/5.

0 børn i 2. ægteskab. se 25/2/3.

4/3/1/5

Jens Jessen Sonnichsen, født 12/2 1810 Sønderho, død før 1834.

4/3/1/6

Sonnich Jessen Sonnichsen, født 1/5 1812 Sønderho, druknet 29/8 1889 på Peder Meiers Sand, skibsbygmester. Gift 11/2 1835 Sønderho Mette Jepsdatter, født 14/3 1812 Sønderho, død 13/2 1896 Sønderho.

4 børn. se 53/2/2/9/3.

4/3/1/6/1

Jeppe Andersen Sonnichsen, født 27/6 1835 Sønderho, druknet /10 1866, styrmand. Gift 9/12 1858 Sønderho Anne Møller, født 24/4 1838 Sønderho, død 17/4 1867 Sønderho.

4 børn. se 32/2/11/3/9.

4/3/1/6/2

Anne Elisabeth Sonnichsen, født 1/11 1838 Sønderho, død 7/6 1870 Sønderho. Gift 11/10 1866 Sønderho Frederik Lauridsen Hansen, født 9/9 1840 Sønderho, død 21/8 1888 Sønderho, skibstømrer.

2 børn. se 55/3/4/3/9/3.

4/3/1/6/2/1

Hans Clausen Hansen, født 8/1 1867 Sønderho, død ? Gift 22/10 1891 Waterford Ellen Cooney, født 14/5 1873, død ?

7 børn.

4/3/1/6/2/1/1

Annie Hansen, født 19/2 1894 Waterford, død ? Gift John Flanagan.

1 barn.

4/3/1/6/2/1/1/1

Patte Flanagan.

4/3/1/6/2/1/2

Bridget Hansen, født 14/6 1897.

4/3/1/6/2/1/3

Harry Hansen, født 25/12 1898.

4/3/1/6/2/1/4

Mary Hansen, født 28/12 1899.

4/3/1/6/2/1/5

Cathlen Hansen, født ?

4/3/1/6/2/1/6

Crissice Hansen, født /5 1902. Gift Liverpool Patrien Karenagn.

4/3/1/6/2/1/7

Catty Hansen, født 6/8 1904.

4/3/1/6/2/2

Sonnich Hansen, født 7/6 1870 Sønderho, død 13/9 1870 Sønderho.

4/3/1/6/3

Jes Sonnichsen, født 30/10 1846 Sønderho, død 20/4 1917 Sønderho, skibsfører, dekoreret med »Den præjsiske Kroneorden«. Gift 27/9 1869 Sønderho Lene Jessen, født 21/10 1844 Sønderho, død 1/3 1892 Sønderho.

7 børn. se 32/2/2/1/4/3.



Jes Sonnichsen f. 30/10 1846.



*Sonnich Sonnichsen f. 18/4 1856,
Bothilde Nielsen f. 14/4 1855.*

4/3/1/6/4

Sonnich Sonnichsen, født 18/4 1856 Sønderho, død 29/11 1945 Sønderho, slagtermester. Dekoreret med »Den præjsiske Kroneorden« for en meget vanskelig redning (23 timer på havet med redningsbåden) af tysk skibsbesætning udfor Rømø. Gift 22/6 1876 Sønderho Bothilde Nielsen, født 14/4 1855 Hygum, død 10/12 1945 Sønderho, begr. Nordby. Hun var Danmarks eneste kvindelige kreaturhandler.

9 børn. se 18765.

4/3/1/6/4/1

Jepp Andersen Sonnichsen, født 10/8 1876 Sønderho, død 11/3 1929 Sønderho.

4/3/1/6/4/2

Sonnich Jessen Sonnichsen, født 29/11 1877 Sønderho, død 4/6 1963 Sønderho, slagtermester. Dekorert med »Den prøjsiske Kroneorden«. Gift 1.g. 10/11 1901 Sønderho Anne Knudsen, født 8/6 1877 Sønderho, død 1/7 1930 Sønderho. Gift 2.g. 30/9 1934 Ballestrup Margrethe Madsen Dannow, født 19/6 1904 Lemvig. Bopæl Sønderho.

9 børn i 1. ægteskab. se 14/4/2/2/1.



Sonnich J. Sonnichsen f. 29/11 1877, Anne Lise Hansen f. 29/4 1938, Margrethe Madsen Dannow f. 19/6 1904.

4/3/1/6/4/3

Metha Nielsine Sonnichsen, født 4/6 1880 Sønderho, død 15/10 1941 Nordby - pension i Nordby for navigationselever.

4/3/1/6/4/4

Mette Cathrine Sonnichsen, født 11/5 1883 Sønderho, død 9/2 1961 Valby. Gift 15/7 1906 Esbjerg Jens Lydom, født 20/7 1883 Sønderho, død 19/1 1946 Esbjerg, skibsfører i Vandbygningsvæsenet. Begge begr. Sønderho.

4 børn. se 14/7/3/3/1.

4/3/1/6/4/5

Sophie Bothilde Sonnichsen, født 15/7 1884 Sønderho, død 16/11 1884 Sønderho.

4/3/1/6/4/6

Sophus Sonnichsen, født 14/10 1885 Sønderho, død 9/1 1970 Nordby, slagtermester. Gift 1/4 1926 Hjortlund Marie Lind Refsing, født 31/3 1897 Hjortlund, død 10/9 1979 Nordby.

2 børn.

4/3/1/6/4/6/1

Anfred Martin Sonnichsen, født 13/6 1927 Nordby, overlærer. Gift 19/1 1952 Vejle Birthe Altenburg, født 1/10 1930 Horsens, sekretær ved Andrup Skole. Bopæl Andrup.

2 børn.

4/3/1/6/4/6/1/1

Carsten Sune Sonnichsen, født 18/10 1953 Esbjerg, mejerist. Bopæl Vejle.

4/3/1/6/4/6/1/2

Stig Rune Sonnichsen, født 6/4 1959 Esbjerg, programør. Bopæl Værløse.

4/3/1/6/4/6/2

Sunny Refsing Sonnichsen, født 9/7 1930 Nordby, slagtermester. Gift 8/11 1953 Nyborg Anne Lise Madsen, født 1/1 1935 Nyborg. Bopæl Nordby.

4/3/1/6/4/7

Anne Elisabeth Sonnichsen, født 22/12 1888 Sønderho, død 3/9 1893 Sønderho.

4/3/1/6/4/8

Otto Sonnichsen, født 11/12 1890 Sønderho, død 9/11 1895 Sønderho.

4/3/1/6/4/9

Andreas Elias Sonnichsen, født 16/11 1893 Sønderho, død 12/4 1983 Gladsaxe, bestyrer på Havebrugshøj skolen Vilvorde 1916-1932, forpagter af Sorgenfri Slotsgartneri 1932-1943, planteskoleejer af Sorgenfri Planteskole 1943-1966. Gift 23/10 1920 Charlottenlund Ellen Marie Elisabeth Sonne, født 6/11 1897 Kbhvn., død 21/2 1978 Kbhvn.

2 børn.

4/3/1/6/4/9/1

Harriet Sonnichsen, født 11/2 1922 Charlottenlund, aut. lægesekretær. Gift 24/4 1943 Ordrup Erik Christian Boesen, født 22/7 1918 Kbhvn., gartner. Bopæl Birkerød.

3 børn.

4/3/1/6/4/9/1/1

Sonnich Christian Boesen, født 8/8 1945 Hellerup, lærer. Gift 21/6 1969 Birkerød Anne Birgitte Petri Jeppesen, født 20/9 1945 Kbhvn., læge.

2 børn.

4/3/1/6/4/9/1/1/1

Anne Katrine Boesen, født 6/7 1971 Kbhvn.

4/3/1/6/4/9/1/1/2

Rasmus Andreas Boesen, født 4/6 1979 Kbhvn.

4/3/1/6/4/9/1/2

Lene Maria Boesen, født 21/1 1948 Hellerup, børnepædagog.

1 barn.

4/3/1/6/4/9/1/2/1

Mads Vejlbj Boesen, født 29/6 1977 Kbhvn.

4/3/1/6/4/9/1/3

Anne Elisabeth Boesen, født 18/11 1950 Hellerup, laboratorietekniker.

1 barn.

4/3/1/6/4/9/1/3/1

Nicolaj Boesen, født 24/5 1975 Hillerød.

4/3/1/6/4/9/2

Thorkil Sonnichsen, født 14/3 1924 Charlottenlund, planteskoleejer. Gift 25/5 1955 Helsingør Kirsten Ebba Jøek, født 4/11 1922 Kbhvn., overlærer. Bopæl Frederikssund.

4/3/1/7

Anne Margrethe Jesdatter, født 24/2 1814 Sønderho, død 27/2 1833 Sønderho.

4/3/1/8

Søren Jessen Sonnichsen, født 5/1 1816 Sønderho, død 4/7 1893 Sønderho, skibsbygger. Gift 1.g. 7/2 1844 Sønderho Mette Cathrine Jensdatter, født 14/12 1821 Sønderho, død 31/5 1844 Sønderho. Gift 2.g. 13/10 1844 Sønderho Ellen Thomasdatter, født 24/8 1821 Sønderho, død 11/9 1847 Sønderho. Gift 3.g. 13/5 1849 Sønderho Mette Thomasdatter, født 2/1 1822 Sønderho, død 2/5 1909 Sønderho.

1 barn i 1. ægteskab. se 30/4/3/4.

1 barn i 2. ægteskab. se 22/1/2/3.

2 børn i 3. ægteskab. se 32/4/8/7.

4/3/1/8/1

Mette Cathrine Sonnichsen, født 2/11 1849 Sønderho, død 10/11 1889 Sønderho.

4/3/1/8/2

Johanne Eline Sonnichsen, født 15/11 1854 Sønderho, død 4/2 1934 Brabrand, begr. Sønderho. Gift 27/1 1881 Sønderho Mathias Jensen Mathiesen, født 7/3 1855 Sønderho, død 12/6 1940 Nykøbing F., begr. Sønderho, skibsfører, bankbestyrer.

5 børn. se 12/1/2/5.

4/3/1/9

Maren Jesdatter, født 26/9 1818 Sønderho, død 20/3 1906 Sønderho. Gift 5/2 1846 Sønderho Jess Pedersen Brinch, født 27/6 1820 Sønderho, død 9/10 1905

Sønderho, skibsfører.
5 børn. se 55/3/4/4/4.
4/3/1/9/1

Peder Brinch, født 29/5 1848 Sønderho, død 17/11 1928 Sønderho, gårdejer, bådformand ved Redningsvæsenet, Dbmd. Den prøjsiske røde ørns medalje i guld for redning af mandskabet på den tyske damper »Schlei« 31/8 1908. Gift 22/11 1870 Sønderho Mette Larsen, født 19/10 1848 Sønderho, død 6/1 1932 Sønderho.
10 børn. se 19/3/3/5.

4/3/1/9/2

Jes Sonnichsen Brinch, født 8/7 1850 Sønderho, død 8/1 1939 Sønderho, gårdejer, bådsmand ved Redningsvæsenet, Dbmd. Dekoreret med »Den prøjsiske Kroneorden«. Gift 6/2 1873 Sønderho Mette Madsen, født 6/3 1854 Sønderho, død 7/3 1929 Sønderho.
13 børn. se 9/2/7.

4/3/1/9/3

Lene Brinch, født 12/12 1852 Sønderho, død 1/3 1936 Sønderho. Gift 21/11 1878 Sønderho Niels Nielsen Pedersen, født 19/8 1851 Sønderho, død 20/3 1909 Esbjerg, begr. Sønderho, styrmand.
1 barn. se 7/8/2.

4/3/1/9/4

Anne Brinch, født 14/4 1856 Sønderho, død 28/3 1940 Sønderho. Gift 6/6 1878 Sønderho Mads Trankjær, født 1/9 1845 Harboøre, død 19/6 1938 Sønderho, styrmand. Dekoreret med »Den prøjsiske Kroneorden«. 1 barn. se 18782.



Jes Sonnichsen Brinch f. 8/7 1850.



Mads Trankjær f. 1/9 1845,
Anne Brinch f. 14/4 1856,
Maren Methea Trankjær f. 24/10 1880.

4/3/1/9/4/1

Maren Methea Trankjær, født 24/10 1880 Sønderho, død 7/9 1957 Sønderho. Gift 30/10 1906 Sønderho August Lorentsen Petersen, født 6/6 1881 Sønderho, død 4/11 1942 Sønderho, snedkermester. 2 børn. se 47/5/1/5/3/8/1.

4/3/1/9/4/1/1

Augusta Henriette Petersen, født 21/1 1907 Sønderho, død 15/5 1923 Sønderho.

4/3/1/9/4/1/2

Max Adrian Trankjær Petersen, født 12/11 1910 Sønderho, død 12/3 1987 Sønderho, snedkermester. Gift 6/6 1936 Sønderho Ragnhild Gudrun Hestbek, født 26/8 1913 Nordby. Bopæl Sønderho.

3 børn.

4/3/1/9/4/1/2/1

Nanna Trankjær Petersen, født 9/9 1939 Sønderho. Gift 22/2 1958 Sønderho Svend Aage Mikkelsen, født 25/10 1931 Egtved, viceskoleinspektør. Bopæl Holstebro.

2 børn.

4/3/1/9/4/1/2/1/1

Pia Trankjær Mikkelsen, født 19/10 1959 Holstebro.

4/3/1/9/4/1/2/1/2

Per Trankjær, født 17/4 1964 Holstebro.

4/3/1/9/4/1/2/2

Tove Hestbek (Petersen slettet), født 13/9 1943 Sønderho. Gift 1.g 13/5 1967 Sønderho Claus Jørgen Bialke, født 23/9 1942 Arnsbürg, Tyskland. Ægteskabet opløst. Gift 2.g. 1/6 1984 Tranekær Sven Schou, født 30/5 1944 Struer, muremester. Bopæl Sønderho.

4/3/1/9/4/1/2/3

Gustav Hestbek Petersen, født 10/9 1946 Sønderho, snedkermester. Gift 4/3 1967 Sønderho Linda Skov, født 20/12 1948 Esbjerg. Ægteskabet opløst. Bor sammen med Inger Lise Termansen, født 11/12 1950 Næsbjerg. Bopæl Sønderho.

2 børn i 1. ægteskab.

1 barn i parforhold.

4/3/1/9/4/1/2/3/1

Karsten Petersen, født 19/8 1967 Esbjerg.

4/3/1/9/4/1/2/3/2

Mette Skov Petersen, født 30/5 1972 Esbjerg.

4/3/1/9/4/1/2/3/3

Maja Kirstine Petersen, født 26/3 1979 Esbjerg.

4/3/1/9/5

Peder Hansen Brinch, født 6/1 1859 Sønderho, død 11/1 1859 Sønderho.

4/3/2

Sonnich Jensen Møller, født 26/5 1779 Sønderho, død 29/10 1818 Sønderho, skibsfører skonnert »Farvel«. Med dette skib blev han i 1809 af Fanøs kommandant, Kapt. Winckler, beordret til at sejle til øen Sild for der at ligge som logisskib for det på de kgl. kanonbåde liggende mandskab samt som vagtskib mod fjendtlig overfald. Senere var han toldfuldmægtig og sognefoged, blev af stiftsamtmanden beskikket til virkeligt medlem af sundhedskommissionen på Fanø. Gift 31/10 1802 Sønderho Zidsel Poulsdatter, født 26/6 1778 Sønderho, død 30/4 1821 Sønderho. 3 børn. se 40/4/4/2.

4/3/2/1

Jes Nissen Sonnichsen, født 19/11 1802 Sønderho, død 23/3 1853 Sønderho, skibsfører. Gift 27/1 1829 Sønderho Mette Andersdatter, født 6/2 1809 Sønderho, død 9/7 1876 Sønderho.

5 børn. se 36/7/5/7.

4/3/2/1/1

Sonnich Jessen Sonnichsen, født 25/10 1829 Sønderho, død 21/6 1896 Kbhvn., skibsfører, forhyringsagent, tobakshandler. Gift 12/8 1855 Sønderho Bodil Jensdatter, født 1/9 1830 Sønderho, død ? Esbjerg.

1 barn. se 28/11/4/2.

4/3/2/1/2

Anders Jessen Sonnichsen, født 3/8 1832 Sønderho, druknet 1861, skibsfører. Gift 30/1 1861 Sønderho Hansine Müller, født 25/7 1839 Sønderho, død 17/9 1925 Kbhvn.

1 barn. se 30/6/1/1/3.

4/3/2/1/3

Niels Jessen Sonnichsen, født 31/5 1835 Sønderho, død 6/6 1835 Sønderho.

4/3/2/1/4

Niels Jessen Sonnichsen, født 24/9 1836 Sønderho, død 19/5 1893 Sønderho, skibsfører. Gift 10/1 1868 Sønderho Maren Harrebye, født 2/9 1843 Sønderho, død 21/3 1926 Sønderho.

4 børn. se 12/2/6.

4/3/2/1/5

Kjersten Sonnichsen, født 22/10 1841 Sønderho, død 27/8 1925 Sønderho. Gift 12/2 1868 Sønderho Peder Calle Larsen, født 15/9 1842 Sønderho, død 24/6 1914 Sct. Josephs Hospital, Esbjerg, begr. Sønderho, skibsfører.

6 børn. se 19/3/3/4.

4/3/2/2

Mette Sonnichsdatter, født 29/5 1806 Sønderho, død 20/7 1808 Sønderho.

4/3/2/3

Jens Sonnichsen, født 17/8 1809 Sønderho, død 17/3 1810 Sønderho.

4/3/3

Maren Jensdatter, født 19/9 1780 Sønderho, død 21/9 1780 Sønderho.

4/3/4

Jens Jensen Sonnichsen, født 3/9 1783 Sønderho, død 22/6 1844 Sønderho, skibs-

bygmester, postekspediter m.m. Gift 19/6 1814 Sønderho Johanne Jepsdatter, født 31/3 1782 Sønderho, død 8/10 1869 Sønderho.

5 børn. se 30/4/3.

4/3/5

Jes Jensen Sonnichsen, født 25/9 1785 Sønderho, død 19/1 1865 Sønderho, skibsfører skonnert »Lise Augusta«, toldfuldmægtig og klitfoged. Gift 1.g. 29/10 1808 Sønderho Anna Sonnichsdatter, født 15/9 1788 Sønderho, død 15/8 1825 Sønderho. Gift 2.g. 23/11 1826 Sønderho Anna Nielsdatter, født 14/7 1797 Sønderho, død 6/2 1879 Sønderho.

9 børn i 1. ægteskab. se 57/9/1/1/1.

6 børn i 2. ægteskab. se 25/2/6.

4/3/5/1

Maren Jesdatter, født 2/9 1809 Sønderho, død 28/2 1825 Sønderho.

4/3/5/2

Mette Cathrine Jesdatter, født 25/8 1811 Sønderho, død 10/4 1888 Sønderho. Gift 5/2 1834 Sønderho Hans Jensen Frederiksen, født 29/10 1808 Sønderho, død 18/5 1878 Sønderho, skibsfører, senere gårdejer.

6 børn. se 17/7/1/1.

4/3/5/3

Peder Thomsen Sonnichsen, født 5/4 1813 Sønderho, død 1/7 1825 Sønderho.

4/3/5/4

Dødfødt dreng, født 4/8 1815 Sønderho.

4/3/5/5

Karen Jesdatter, født 21/8 1816 Sønderho, død 23/8 1907 Sønderho. Gift 25/1 1837 Sønderho Mathis Jensen Knudsen, født 24/11 1808 Sønderho, død 12/11 1891 Sønderho, skibsfører, skibsreder.

8 børn. se 45/3/2/7/2.

4/3/5/5/1

Jens Mathiesen Knudsen, født 8/10 1837 Sønderho, død 16/10 1837 Sønderho.

4/3/5/5/2

Jes Mathiesen Knudsen, født 22/10 1841 Sønderho, død 7/5 1924 Sønderho, skibsfører, skibsreder, fangemester. Gift 17/2 1869 Sønderho Karen Thomsen, født 20/9 1847 Sønderho, død 30/5 1911 Sønderho.

8 børn. se 12/7/6.

4/3/5/5/3

Jens Mathiesen Knudsen, født 12/9 1843 Sønderho, druknet 29/12 1879 Ved Kæringø i Bohuslen, kaptajn. Gift 2/7 1870 Sønderho Lene Harreby, født 15/8 1851 Sønderho, død 16/12 1926 Esbjerg.

5 børn. se 12/8/6.

4/3/5/5/4

Maren Mathiesen Knudsen, født 8/11 1845 Sønderho, død 26/4 1916 Sønderho. Gift 1.g. 17/2 1869 Sønderho Jes Sonnichsen Brinch, født 26/10 1845 Sønderho, forlist 13/11 1872 under stormfloden, skibsfører. Gift 2.g. 13/12 1876 Sønderho Thomas Sonnichsen Hansen, født 2/2

1850 Sønderho, død 2/6 1928 Sønderho, krydstoldbetjent, skibsfører.
1 barn i 1. ægteskab. se 32/4/3/5/8/2.

4 børn i 2. ægteskab. se 32/4/8/5/3.

4/3/5/5/4/1

Mathias Knudsen Brinch, født 8/3 1872 Sønderho, død 22/2 1933
Emdrup, grosserer. Gift 24/9 1912 Harriet Wellejus, født 11/10 1874
Kbhvn., død 25/6 1920.

4/3/5/5/4/2

Jes Brinch Hansen, født 1/4 1879 Sønderho, død ? Californien.

4/3/5/5/4/3

Anne Kirstine Hansen, født 17/1 1884 Sønderho, død 22/11 1961
Sønderho.

4/3/5/5/4/4

Hans Thomas Sonnich Hansen, født 14/4 1886 Sønderho, død 25/2
1962 Nordby, skibsfører. Gift 6/12 1941 Jenny Victoria Andersen,
født 9/6 1893 Køge, død 16/6 1986 Nordby.

4/3/5/5/4/5

Karen Hansen, født 11/4 1889 Sønderho, død 13/9 1958 Århus. Gift
18/8 1910 Sønderho Christian Sørensen Sneum, født 28/8 1885 Al-
lerup, død 6/4 1962 Skanderborg, lærer i Sønderho, senere skolein-
spektør i Nordby og redaktør af »Fanø Ugeblad«.

3 børn. se 19104.

4/3/5/5/4/5/1

Margit Julie Sneum, født 24/9 1911, tandlæge ved Københavns
Skoletandklinikker. Gift 28/4 1940 Niels Richardt Bertelsen,
født 24/2 1912 Søndersted S, politikommissær. Bopæl Kbhvn.

4/3/5/5/4/5/2

Thomas Christian Sneum, født 21/5 1917 Sønderho, flyver-
kaptajn, RAF, generalsekretær for European Ass. of Adverti-
sing Agencies, Zürich. Gift 1.g. 17/4 1940 Kbhvn. Else Jensen,
født 29/3 1917 Kbhvn. Ægteskabet opløst 1945. Gift 2.g. 20/7
1950 Rom Aida de Roberto, født 20/9 1927 Rom. Ægteskabet
opløst 1962. Gift 3.g. 30/6 1965 Kbhvn. Sybille Katharina Elb-
rechtz, født 24/9 1944 Hakone-machi, Japan. Ægteskabet op-
løst 1975. Bopæl Zürich, Schweiz.

1 barn i 1. ægteskab.

0 børn i 2. ægteskab.

2 børn i 3. ægteskab.

4/3/5/5/4/5/2/1

Marianne Sneum, født 14/4 1941 Kbhvn.

4/3/5/5/4/5/2/2

Karen Alexandra Sneum, født 16/2 1966 Zürich.

4/3/5/5/4/5/2/3

Hans Thomas Christian Sneum, født 7/1 1968 Zürich.

4/3/5/5/4/5/3

Harald Sneum, født 29/8 1920 Nordby, død 22/6 1962 Frederi-

cia, cand. pharm. Gift 1952 Esbjerg Inger Jacobsen, født ?
Nordby. Bopæl ?

1 barn.

4/3/5/5/4/5/3/1

Helle Sneum, født 5/8 1954 Esbjerg.

4/3/5/5/5

Dødfødt dreng, født 11/3 1848 Sønderho.

4/3/5/5/6

Anders Mathiesen Knudsen, født 7/6 1849 Sønderho, død 8/2 1931 Sønderho, skibsfører, skibsreder, bestyrelsesmedlem i »Dansk Sejlskibsrederforening« og i »Ulykkesforsikring for Søfolk«, sognerådsformand. Gift 9/2 1877 Sønderho Anne Marie Meinertz, født 24/8 1856 Sønderho, død 25/1 1891 Sønderho.

7 børn. se 14/4/2/2.

4/3/5/5/7

Peder Mathias Knudsen, født 27/7 1851 Sønderho, druknet /12 1876.

4/3/5/5/8

Mathias Knudsen, født 17/5 1854 Sønderho, druknet 29/12 1879, styrmand, reserveløjtnant.

4/3/5/6

Jens Jessen Sonnichsen, født 11/1 1818 Sønderho, død 28/4 1887 Sønderho, skibsfører og klitfoged. Gift 20/9 1839 Sønderho Karen Nisdatter, født 14/3 1809 Sønderho, død 10/9 1872 Sønderho.

6 børn. se 31/5/2/3.

4/3/5/7

Maren Jesdatter, født 29/2 1820 Sønderho, død 1/2 1916 Sønderho. Gift 21/8 1841 Sønderho Søren Pedersen Brinch, født 20/7 1815 Sønderho, død 21/2 1890 Sønderho, skibsfører, lægdsmand, formand for Sogneforstanderskabet 1856-1858.

9 børn. se 55/3/4/4/2.

4/3/5/7/1

Lene Marie Brinch, født 12/1 1842 Sønderho, død 17/7 1913 Sønderho. Gift 21/10 1864 Sønderho Søren Ibsen Nissen, født 23/1 1840 Sønderho, druknet 8/11 1865, skibsfører.

1 barn. se 27/1/1/1.

4/3/5/7/2

Anne Brinch, født 10/3 1847 Sønderho, død 26/10 1924 Esbjerg. Gift 19/4 1871 Sønderho Peder Mathiesen Brinch, født 29/6 1844 Sønderho, død 25/2 1917 Esbjerg, skibsfører, senere havnebetjent.

6 børn. se 32/2/1/1/4/4.

4/3/5/7/3

Abelone Hansine Brinch, født 30/9 1848 Sønderho, død 22/8 1854 Sønderho.

4/3/5/7/4

Anne Jessine Brinch, født 29/9 1850 Sønderho, død 18/9 1936 Sønderho. Gift 8/3 1871 Sønderho Niels Hansen Brinch, født 19/9 1832 Sønder-

ho, død 22/10 1915 Sønderho, skibsfører, skibsreder, senere bestyrer af Landmandsbankens kontor, sognerådsformand 1889-1894.

2 børn. se 15/4/3/2.

4/3/5/7/5

Anne Brinch, født 27/9 1853 Sønderho, død 31/3 1943 Sønderho. Gift 14/2 1879 Sønderho Marcus Pedersen Berg, født 1/3 1852 Nordby, død 6/4 1884 Guayaquil, styrmand.

2 børn. se 18792.

4/3/5/7/5/1

Anna Berg, født 1/12 1879 Sønderho, død 21/7 1946 Sønderho.

4/3/5/7/5/2

Sørine Marie Berg, født 1/10 1882 Sønderho, død 22/2 1894 Sønderho.

4/3/5/7/6

Abelene Brinch, født 14/4 1856 Sønderho, død 20/4 1856 Sønderho.

4/3/5/7/7

Abelene Hansine Brinch, født 21/4 1857 Sønderho, død 3/12 1936. Gift 14/2 1879 Sønderho Søren Niels Rask Nielsen, født 30/12 1852 Billum, død 3/2 1894 Puna ved Guayaquil, skibsfører.

7 børn. se 18793.

4/3/5/7/7/1

Niels Madsen Nielsen, født 26/5 1879 Sønderho, død 10/10 1952 Raymond, Californien, kaptajn. Gift 12/1 1906 Anne Marie Simonsen, født 16/7 1888 Astoria, død 1911.

3 børn.

4/3/5/7/7/1/1

Stanley Andrew Nielsen, født 7/3 1907 San Pedro, død 18/9 1984. Gift 26/10 1935 Florence Johnsen, født 28/7 1914.

2 børn.

4/3/5/7/7/1/1/1

Donald Reed Nielsen, født 28/1 1936, druknet 4/8 1940.

4/3/5/7/7/1/1/2

Richard Nielsen, født 4/6 1944, død 6/6 1944.

4/3/5/7/7/1/2

Marie Sørine Nielsen, født 13/12 1908 San Pedro, Californien, lærer. Gift 1/8 1942 Raymond, U.S.A. Harald Kromann, født 12/2 1902 Sønderho, død 21/5 1987 Seattle, skibsfører. Bopæl Seattle.

3 børn. se 27/1/2/11/9.

4/3/5/7/7/1/3

Harry Nielsen, født 18/6 1910 San Pedro, død 5/2 1969. Gift 20/7 1937 Vera Cichols, født 30/1 1914, død /2 1968.

4/3/5/7/7/2

Søren Brinch Nielsen, født 21/11 1880 Sønderho, død 29/3 1948 Sønderho, malermester.

4/3/5/7/7/3

Karen Nielsen, født 17/6 1885 Sønderho, død /4 1974 Long Beach, Washington.

4/3/5/7/7/4

Marcus Berg Nielsen, født 27/11 1887 Sønderho, død 5/9 1960 Seattle, lods på Willapafloden, Aberdeen, USA. Gift 23/12 1933 Raymond Lily Rose Cory, født 28/9 1893 Northampton, England, død ?

1 barn.

4/3/5/7/7/4/1

Mary Cory Nielsen, født ?, død 1965 Stanley Borden.

4/3/5/7/7/5

Martin Brinch-Nielsen, født 26/7 1889 Sønderho, død ?, hovmester. Gift 28/5 1916 Meta Andrup Holst, født 9/9 1893 Esbjerg, død 23/11 1957 Løgstør.

10 børn.

4/3/5/7/7/5/1

Søren Arne Brinch-Nielsen, født 8/9 1916 Løgstør. Gift Tove S. Nielsen, født 24/2 1930.

2 børn.

4/3/5/7/7/5/1/1

Martin Brinch-Nielsen, født 21/2 1961.

4/3/5/7/7/5/1/2

Anne Brinch-Nielsen, født 30/4 1964.

4/3/5/7/7/5/2

Lilly Jacobine Brinch-Nielsen, født 11/10 1917, lærer. Gift Jørgen Ribergaard Ibsen, født 30/7 1916.

2 børn.

4/3/5/7/7/5/2/1

Kirsten Ribergaard Ibsen, født 14/11 1943. Gift Ove Vinter, født 19/8 1941.

2 børn.

4/3/5/7/7/5/2/1/1

Dorthe Ribergaard Ibsen, født 3/5 1967.

4/3/5/7/7/5/2/1/2

Hanne Ribergaard Ibsen, født 27/6 1969.

4/3/5/7/7/5/2/2

Niels Jørgen Ribergaard Ibsen, født 23/4 1945, ingeniør.

4/3/5/7/7/5/3

Lene Brinch-Nielsen, født 6/2 1919 Skjern.

1 barn.

4/3/5/7/7/5/3/1

Jørgen Brinch-Petersen, født 6/6 1938.

4/3/5/7/7/5/4

Jacob Brinch-Nielsen, født 17/9 1921. Gift 19/7 1943 Tove Møller, født 27/2 1924.

4 børn.

4/3/5/7/7/5/4/1

Peter Brinch-Nielsen, født 4/1 1948.

4/3/5/7/7/5/4/2

Søren Brinch-Nielsen, født 7/8 1949.

4/3/5/7/7/5/4/3

Ole Brinch-Nielsen, født 14/4 1955.

4/3/5/7/7/5/4/4

Jens Brinch-Nielsen, født 23/9 1958.

4/3/5/7/7/5/5

Klara Brinch-Nielsen, født 21/10 1922. Gift 28/6 1963 Øjvind Lier Hansen, født 7/7 1920.

2 børn.

4/3/5/7/7/5/5/1

Karin Lier Hansen, født 12/1 1955.

4/3/5/7/7/5/5/2

Meta Lier Hansen, født 14/5 1959.

4/3/5/7/7/5/6

Henning Brinch-Nielsen, født 11/8 1925, gårdejer. Gift 30/10 1949 Vera Minna Olsen, født 1/3 1926 Esbjerg. Bopæl Esbjerg.

4 børn.

4/3/5/7/7/5/6/1

Inge Brinch-Nielsen, født 25/8 1954.

4/3/5/7/7/5/6/2

Birte Brinch-Nielsen, født 22/2 1957.

4/3/5/7/7/5/6/3

Erik Brinch-Nielsen, født 7/4 1961.

4/3/5/7/7/5/6/4

Niels Brinch-Nielsen, født 19/3 1963.

4/3/5/7/7/5/7

Vagner Brinch-Nielsen, født 24/2 1928. Gift 1/4 1953 Herdis Nielsen, født 21/1 1927.

4 børn.

4/3/5/7/7/5/7/1

Karsten Brinch-Nielsen, født 28/10 1953.

4/3/5/7/7/5/7/2

Irene Brinch-Nielsen, født 28/7 1956.

4/3/5/7/7/5/7/3

Birgitte Brinch-Nielsen, født 29/2 1960.

4/3/5/7/7/5/7/4

Preben Brinch-Nielsen, født 9/1 1962.

4/3/5/7/7/5/8

Ege Brinch-Nielsen, født 13/5 1930 Ribe.

4/3/5/7/7/5/9

Aage Brinch-Nielsen, født 31/7 1931. Gift 20/8 1960 Kirsten Cramer Nielsen, født 31/8 1935.

2 børn.

4/3/5/7/7/5/9/1

Ulla Brinch-Nielsen, født 14/9 1961.

4/3/5/7/7/5/9/2

Hanne Brinch-Nielsen, født 18/6 1963.

4/3/5/7/7/5/10

Tove Brinch-Nielsen, født 10/8 1937. Gift 28/5 1960 Peer Gad Jacobsen, født 29/6 1938.

4 børn.

4/3/5/7/7/5/10/1

Flemming Gad Jacobsen, født 25/7 1962.

4/3/5/7/7/5/10/2

Torben Gad Jacobsen, født 16/6 1965.

4/3/5/7/7/5/10/3

Lars Gad Jacobsen, født 18/5 1966.

4/3/5/7/7/5/10/4

Jane Gad Jacobsen, født 13/4 1970.

4/3/5/7/7/6

Jacob Brinch-Nielsen, født 13/3 1891 Sønderho, død 30/6 1966 Esbjerg, havnebetjent. Gift 22/5 1921 Dora Jenny Sidera Clausen, født 4/8 1896, død 7/11 1947 Esbjerg.

4/3/5/7/7/7

Sørine Abelene Nielsen, født 14/2 1894 Sønderho, død 10/5 1955, sygeplejerske.

4/3/5/7/8

Søren Peder Brinch, født 12/8 1859 Sønderho, død 9/5 1934 Esbjerg, begr. Sønderho, skibsfører, kirkeværge, senere vejerassistent i Esbjerg. Gift 15/3 1885 Sønderho Anne Marie Abeline Hansen, født 26/5 1860 Sønderho, død 31/10 1935 Esbjerg, begr. Sønderho.

4 børn. se 32/4/8/5/7.

4/3/5/7/8/1

Anna Kirstine Brinch, født 21/4 1886 Sønderho, død 15/6 1889 Sønderho.

4/3/5/7/8/2

Søren Peter Brinch, født 31/10 1890 Sønderho, omkom 19/3 1940 som fører af »S/S Charkow«, der krigsforliste. Hans lig blev fundet ved P. Head i Skotland og ført til Esbjerg og begr. 9/4 1940. Gift 14/10 1917 Nordby Kristine Martine Poulsen, født 2/5 1894 Nordby, død 29/8 1976 Esbjerg.

3 børn.

4/3/5/7/8/2/1

Anna-Lise Brinch, født 30/7 1918 Kbhvn. Gift 26/8 1941

Kbhvn. Arne Helt Jacobsen, født 18/9 1918 Skagen, død 4/7 1980 Kbhvn., lodskaptajn.

4 børn.

4/3/5/7/8/2/1/1

Søren Brinch (Jacobsen), født 27/10 1942 Esbjerg, EDB-planlægger. Gift 1.g. Helle Nielsen, født 17/7 1945 Kbhvn. Gift 2.g. 13/6 1981 Lone Wichmann, født 14/8 1959 Kbhvn. Bopæl Kbhvn.

2 børn i 1. ægteskab.

1 barn i 2. ægteskab.

4/3/5/7/8/2/1/1/1

Anders Brinch, født 27/7 1972 Kbhvn.

4/3/5/7/8/2/1/1/2

Louise Brinch, født 29/9 1975 Kbhvn.

4/3/5/7/8/2/1/1/3

Stine Wichmann Brinch, født 6/3 1983 Kbhvn.

4/3/5/7/8/2/1/2

Kristian Jacobsen, født 18/7 1945 Esbjerg, lods. Gift 2/7 1976 Susanne Heeger, født 22/12 1950 Darmstadt, Tyskland, lærer. Bopæl Kbhvn.

1 barn.

4/3/5/7/8/2/1/2/1

Kristian Troels Heeger Jacobsen, født 7/1 1977 Kbhvn.

4/3/5/7/8/2/1/3

Lisbet Dagmar Jacobsen, født 14/8 1947 Kbhvn., lærer. Gift 20/6 1970 Jens Stensballe, født 21/6 1944 Kbhvn., lods. Bopæl Kalundborg.

2 børn.

4/3/5/7/8/2/1/3/1

Anne Marie Stensballe, født 25/3 1972 Kbhvn.

4/3/5/7/8/2/1/3/2

Frederik Stensballe, født 15/1 1980 Kalundborg.

4/3/5/7/8/2/1/4

Anne Kirstine Jacobsen, født 2/3 1951 Kbhvn., lægesekretær. Gift 26/8 1971 Bjarne Nielsen, født 24/3 1946 Kbhvn., direktør. Bopæl Solrød Strand.

1 barn.

4/3/5/7/8/2/1/4/1

Mette Kirstine Nielsen, født 16/3 1978 Kbhvn.

4/3/5/7/8/2/2

Søren Peter Brinch, født 19/4 1922 Kbhvn., død 19/5 1986 Lindenhurst, L.I., U.S.A., skibsfører. Gift 1.g. 7/8 1943 Lindenhurst Karen Fick, født 6/12 1919 Skagen, død 4/10 1972 Lindenhurst. Gift 2.g. 31/3 1974 Joan-Gayle Harrison, født 8/6

1940 New Haven Connecticut, lærer. Bopæl Lindenhurst, U.S.A.

3 børn i 1. ægteskab.

4/3/5/7/8/2/2/1

Søren Peter Brinch, født 8/6 1946 Copiaque, U.S.A., bogholder. Gift 13/2 1972 Jeanette Katz, født 15/10 1949 Worcester, Massachusetts, U.A.A. Bopæl Cockeysville Maryland.

2 børn.

4/3/5/7/8/2/2/1/1

Adam Søren Brinch, født 12/11 1983 Baltimore Maryland.

4/3/5/7/8/2/2/1/2

Susan Brinch, født 3/1 1985 Baltimore Maryland.

4/3/5/7/8/2/2/2

Karen Marie Brinch, født 20/7 1947 Rockville, U.S.A., sygeplejerske. Gift 18/11 1979 Daniel Ketcham, født 12/8 1948 Bay Shore, New York, lærer. Bopæl Bellport, New York.

4/3/5/7/8/2/2/3

Poul Carl Brinch, født 9/6 1959 Copiaque L.I., U.S.A., forretningsmand. Gift 1/11 1980 Donna Lee Hermanns, født 10/5 1960 Amityville L.I., U.S.A. Bopæl Babylon L.I., U.S.A.

1 barn.

4/3/5/7/8/2/2/3/1

Jacqueline Karen Brinch, født 1/9 1985.

4/3/5/7/8/2/3

Mette Marie Brinch, født 19/4 1932 Esbjerg. Gift 11/3 1958 Lefif Chr. Thygesen, født 5/9 1927 Esbjerg, skibsfører. Bopæl Esbjerg.

1 barn.

4/3/5/7/8/2/3/1

Lars Brinch Thygesen, født 6/1 1959 Esbjerg, lærer og Pia Feldborg Nielsen, født 5/2 1959 Esbjerg, jordemoder. Bopæl Esbjerg.

1 barn. se 8/5/1/4/2/1/1.

4/3/5/7/8/3

Hans Hansen Brinch, født 10/5 1894 Sønderho, død 11/11 1895 Sønderho.

4/3/5/7/8/4

Anne Kirstine Brinch, født 22/9 1896 Sønderho, død /1 1985 Esbjerg. Gift 5/12 1920 Esbjerg Victor Iversen, født 21/2 1897 Holmsland ved Ringkøbing, død 10/2 1977 Esbjerg, havnerepræsentant ved Caltex Oil.

2 børn.

4/3/5/7/8/4/1

Else Kathrine Brinch Iversen, født 6/1 1927 Esbjerg, overassistent ved Civildommerembedet i Esbjerg. Bopæl Esbjerg.

1 barn.

4/3/5/7/8/4/1/1

Peter Brinch Iversen, født 23/7 1954 Esbjerg, cand. mag. i historie og dansk. Bopæl Esbjerg.

4/3/5/7/8/4/2

Jens Ejnar Brinch-Iversen, født 5/7 1933 Esbjerg, overlæge. Gift 2/7 1960 Kerteminde Inge Fly, født 17/3 1934 Varde, tandlæge. Bopæl Esbjerg.

3 børn.

4/3/5/7/8/4/2/1

Jes Brinch-Iversen, født 8/5 1963 Århus, biologistuderende i Odense.

4/3/5/7/8/4/2/2

Nete Brinch-Iversen, født 9/10 1965 Århus, HD studerende i Århus.

4/3/5/7/8/4/2/3

Bo Brinch-Iversen, født 5/5 1968 Århus.

4/3/5/7/9

Karen Brinch, født 15/8 1862 Sønderho, død 17/7 1947 Sønderho. Gift 19/5 1886 Sønderho Hans Lydom, født 27/2 1862 Sønderho, død 23/12 1917 Nakskov, begr. Sønderho, toldassistent.

4 børn. se 27/2/4/3.

4/3/5/8

Mette Jesdatter, født 2/8 1821 Sønderho, død 9/7 1914 Esbjerg. Gift 24/2 1841 Sønderho Peder Pedersen Brinch, født 8/3 1817 Sønderho, død 21/4 1899 Esbjerg, skibsfører, sognerådsformand i Sønderho 1876-78.

7 børn. se 55/3/4/4/3.

4/3/5/8/1

Peder Brinch, født 7/10 1841 Sønderho, død 20/12 1908 Esbjerg, skibsfører, senere klædefabrikant og bankdirektør i Esbjerg-Fanø Bank, R. af Dbg. Gift 1.g. 22/2 1865 Sønderho Anne Tækker, født 16/6 1846 Sønderho, død 27/4 1872 Sønderho. Gift 2.g. 14/1 1874 Oporto Amalie Caroline Lorentzen, født 23/6 1856 Føhr, død 16/11 1881 Esbjerg. Gift 3.g. 14/12 1882 Esbjerg Mathilde Dahl, født 13/6 1848 Kalundborg, død 10/1 1918 Kbhvn., begr. Esbjerg.

3 børn i 1. ægteskab. se 30/1/2/6/1/2.

4 børn i 2. ægteskab.

0 børn i 3. ægteskab.

4/3/5/8/1/1

Alma Christine Brinch, født 5/2 1875 Sønderho, død 8/6 1919 Hellerup. Gift 24/8 1895 Jørgen Nielsen, født 5/4 1863 Nordby, død 26/9 1926 Kbhvn., bankdirektør og britisk konsul i Esbjerg, senere bankdirektør i Kbhvn.

2 børn.

4/3/5/8/1/1/1

Rigmor Nielsen, født 29/3 1900 Esbjerg, død 1/3 1969.

4/3/5/8/1/1/2

Olga Nielsen, født 29/12 1903 Esbjerg.

4/3/5/8/1/2

Peder Brinch, født 25/4 1876 Esbjerg, død 3/4 1881 Esbjerg.

4/3/5/8/1/3

Dagmar Brinch, født 20/9 1877 Esbjerg, død 21/11 1931 Esbjerg.
Gift 24/8 1895 Christian Olsen, født 26/9 1970 Præstø, død 3/6 1915
Esbjerg, kulgrosserer og rusisk vicekonsul i Esbjerg, R. af Dbg., R.
af Stanislausordenen.

3 børn.

4/3/5/8/1/3/1

Gudrun Amalie Olsen, født 2/8 1898 Esbjerg, død 5/12 1975
Hellerup. Gift 7/7 1918 Hellerup Niels Terp-Lassen, født 6/6
1890 Viuf, død 19/9 1958 Gentofte, civilingeniør, kaptajn, R.
af Dbg.p.p.

3 børn.

4/3/5/8/1/3/1/1

Agnete Terp-Lassen, født 29/7 1919 Hellerup, provisor,
cand. pharm.

4/3/5/8/1/3/1/2

Bodil Terp-Lassen, født 6/2 1922 Kjellerup, barneplejer-
ske. Gift 13/12 1947 Maribo Knud Hansen, født 13/8 1921
Uggeløse, faglærer ved Teknikum, el-installatør. Bopæl
Holbæk.

2 børn.

4/3/5/8/1/3/1/2/1

Niels Terp Hansen, født 26/10 1948 Holbæk, instru-
mentmekaniker. Gift 1/5 1976 Skrydstrup Krista Je-
psen, født 29/4 1947 Sottrup Mark. Bopæl Skryd-
strup.

2 børn.

4/3/5/8/1/3/1/2/1/1

Tina Terp Hansen, født 21/1 1971 Flensborg.

4/3/5/8/1/3/1/2/1/2

Janni Terp Hansen, født 12/4 1977 Haderslev.

4/3/5/8/1/3/1/2/2

Lene Terp Hansen, født 23/2 1950 Holbæk, assistent
på Bispebjerg Apotek og Bjørn Robert Christensen,
født 13/3 1946 Kbhvn. Bopæl Albertslund.

2 børn.

4/3/5/8/1/3/1/2/2/1

Marie Terp Christensen, født 3/7 1974 Kbhvn.

4/3/5/8/1/3/1/2/2/2

Sine Terp Christensen, født 20/9 1976 Kbhvn.

4/3/5/8/1/3/1/3

Else Terp-Lassen, født 21/3 1925 Varde, merkonom. Gift 14/10 1950 Engestofte Gustav Emil Nielsen, født 10/7 1923 Århus, dyrlæge (navneforandring til Terp). Bopæl Skjern.

3 børn.

4/3/5/8/1/3/1/3/1

Christian Ulrich Terp, født 11/2 1952 Nykøbing F, sognepræst, cand. theol. Gift 19/10 1973 Sdr. Lem Anne Kathrine Winther Olesen, født 28/8 1954 Sdr. Lem. Bopæl Glyngøre.

2 børn.

4/3/5/8/1/3/1/3/1/1

Thøger Christian Winther Terp, født 12/3 1979 Hellerup.

4/3/5/8/1/3/1/3/1/2

Gunhild Kathrine Winther Terp, født 22/11 1980 Glyngøre.

4/3/5/8/1/3/1/3/2

Nina Terp, født 14/8 1958 Skjern, tandlæge og Steen Fjederholt, født 26/4 1958 Roskilde, skovtekniker. Bopæl Vemb.

2 børn.

4/3/5/8/1/3/1/3/2/1

Esben Terp Fjederholt, født 29/7 1983 Kbhvn.

4/3/5/8/1/3/1/3/2/2

Kaare Terp Fjederholt, født 4/12 1984 Holstebro.

4/3/5/8/1/3/1/3/3

Kim Allan Terp, født 18/3 1964 Skjern, stud. scient.

4/3/5/8/1/3/2

Gerda Olsen, født 27/10 1902 Esbjerg, død 3/8 1940 Esbjerg. Gift 3/10 1920 Esbjerg Otto Johan Jensen Rud, født 14/11 1895 Ålborg, død 27/10 1956 Esbjerg, tandlæge. se 25/1/5/5/7.

2 børn.

4/3/5/8/1/3/2/1

Jørgen Rud, født 2/1 1922 Esbjerg, tandlæge, dr. odont. Gift 28/1 1950 Kbhvn. Birthe Terp Christensen, født 11/5 1928 Frederiksberg, død 22/10 1974 Kbhvn., tandlæge, lic. odont. Bopæl Lyngby.

4 børn.

4/3/5/8/1/3/2/1/1

Lise Rud, født 6/4 1953 Kbhvn., cand. pharm. Bopæl Kbhvn.

4/3/5/8/1/3/2/1/2

Kirsten Rud, født 11/8 1955 Kbhvn., sygeplejerske.

- Gift 7/9 1985 Sønderho Henrik Poul Nielsen, født 2/12 1953 Kbhvn., tandlæge. Bopæl Kbhvn.
1 barn.
4/3/5/8/1/3/2/1/2/1
Caroline Nielsen, født 27/6 1985 Kbhvn.
4/3/5/8/1/3/2/1/3
Vibe Rud, født 29/4 1960 Kbhvn., tandlæge. Bopæl Kbhvn.
4/3/5/8/1/3/2/1/4
Jens Rud, født 19/7 1962 Kbhvn., lydtekniker. Bopæl Kbhvn.
4/3/5/8/1/3/2/2
Aase Rud, født 25/11 1925 Esbjerg, død 29/11 1983 Esbjerg. Gift 24/7 1948 Esbjerg Hans Nordland, født 6/5 1921 Esbjerg, statsaut. revisor. Bopæl Esbjerg.
3 børn.
4/3/5/8/1/3/2/2/1
Henrik Nordland, født 16/9 1951 Esbjerg, statsaut. revisor og Susanne Espe Pedersen, født 29/3 1955 Esbjerg. Bopæl Kolding.
2 børn.
4/3/5/8/1/3/2/2/1/1
Anne Mette Nordland, født 31/5 1980 Kolding.
4/3/5/8/1/3/2/2/1/2
Charlotte Nordland, født 28/3 1986 Kolding.
4/3/5/8/1/3/2/2/2
Gerda Nordland, født 17/6 1953 Esbjerg, lærer. Gift 2/6 1985 Odder Jens Ole Tholstrup, født 7/7 1948 Horsens, maskiningeniør. Bopæl Beder, Århus.
1 barn.
4/3/5/8/1/3/2/2/2/1
Barn Tolstrup, født ?
4/3/5/8/1/3/2/2/3
Ivar Nordland, født 20/3 1958 Esbjerg, cand. jur. Gift 21/3 1986 Skagen Connie Lauridsen, født 4/1 1960, stud. mag. Bopæl Kbhvn.
4/3/5/8/1/3/3
Elna Olsen, født 12/12 1906 Esbjerg, død 1/12 1981 Gentofte. Gift 28/3 1929 Esbjerg Gunnar Jespersen, født 23/6 1899 Esbjerg, død 31/7 1965 Kbhvn., kontorchef.
5 børn.
4/3/5/8/1/3/3/1
Jus Jespersen, født 8/1 1930 Kbhvn. Gift 28/9 1954 Kbhvn. Bjørn Stybert, født 16/1 1927 Kbhvn., salgschef. Bopæl Nærum.
3 børn.

4/3/5/8/1/3/3/1/1

Charlotte Stybert, født 6/7 1955 Kbhvn. Gift 4/3 1978 Klaus Walter, født 14/5 1953. Bopæl Espergærde.

1 barn.

4/3/5/8/1/3/3/1/1/1

Jakob Walter, født 28/7 1978 Kbhvn.

4/3/5/8/1/3/3/1/2

Christian Stybert, født 26/3 1957 Kbhvn. Gift 15/6 1979 Kbhvn. Thariaporn Anatusurvan, født 7/11 1954 Thailand. Bopæl Kbhvn.

1 barn.

4/3/5/8/1/3/3/1/2/1

Alexandra Stybert, født 12/7 1984 Kbhvn.

4/3/5/8/1/3/3/1/3

Henrik Stybert, født 16/8 1962 Kbhvn.

4/3/5/8/1/3/3/2

Lars Jespersen, født 2/5 1932 Kbhvn., død 13/10 1985 Kbhvn. Gift 5/9 1959 Kbhvn. Bente Mylord Tarp, født 25/1 1935 Kbhvn. Bopæl Kbhvn.

2 børn.

4/3/5/8/1/3/3/2/1

Susanne Mylord Jespersen, født 3/2 1961. Gift 17/10 1981 Kbhvn. Jan Emil Ejner Nielsen, født 4/8 1961 Kbhvn. Ægteskabet opløst 1985.

1 barn.

4/3/5/8/1/3/3/2/1/1

Walther Emil Mylord Nielsen, født 3/11 1982 Kbhvn.

4/3/5/8/1/3/3/2/2

Martin Mylord Jespersen, født 5/5 1964.

4/3/5/8/1/3/3/3

Mads Jespersen, født 9/12 1939 Kbhvn. Bopæl Kbhvn.

4/3/5/8/1/3/3/4

Dorte Jespersen, født 11/8 1944 Kbhvn. Gift 25/11 1967 Kbhvn. Arne Knudsen, født 16/3 1942, teknikumingeniør. Bopæl Kbhvn.

1 barn.

4/3/5/8/1/3/3/4/1

Hans Knudsen, født 16/2 1975.

4/3/5/8/1/3/3/5

Stine Jespersen, født 17/7 1947 Kbhvn. Gift 29/5 1982 Kbhvn. Leif Lodahl Andersen, født 4/5 1943 Harboøre, salgskonsulent. Bopæl Hellerup.

2 børn.

4/3/5/8/1/3/3/5/1

Jesper Lodahl Andersen, født 25/7 1974 Gentofte.

4/3/5/8/1/3/3/5/2

Tue Lodahl Andersen, født 26/5 1978 Gentofte.

4/3/5/8/1/4

Frederik Brinch, født 23/10 1880 Esbjerg, død 31/8 1960 Kbhvn., fabrikant, senere direktør i Emdrup, R. af Dbg., æreskorset fra tysk »Røde Kors«, tysk håndværks ærestegn i guld. Gift 23/10 1905 Esbjerg Margrethe Rasmussen, født 2/5 1882 South Shieldt, død 26/2 1949 Kbhvn.

1 barn.

4/3/5/8/1/4/1

Emma Brinch, født 6/3 1907 Esbjerg. Gift 11/4 1928 Kbhvn. Birger Unmack, født 7/10 1901 Kbhvn., død 11/2 1969 Hørsholm, fabrikant. Bopæl Humlebæk.

2 børn.

4/3/5/8/1/4/1/1

Vibeke Unmack, født 5/11 1930 Kbhvn. Gift 21/1 1955 Kbhvn. David John Drew, født 9/2 1928 Cambedey, England, død 4/5 1980 Kbhvn., oberst. Bopæl Spanien.

4 børn.

4/3/5/8/1/4/1/1/1

Denise Elisabeth Drew, født 7/1 1956 Aldershot, England, bankass. Gift 18/6 1977 Melby Finn Work, født 14/8 1952 Kbhvn., adm. direktør. Bopæl Kbhvn.

1 barn.

4/3/5/8/1/4/1/1/1/1

Louise Work, født 28/3 1986 Kbhvn.

4/3/5/8/1/4/1/1/2

Torquil John Drew, født 11/12 1958 Aldershot, England, gårdejer. Bopæl Kolsbæk.

4/3/5/8/1/4/1/1/3

Philip David Drew, født 25/11 1962 Norge, grosserer. Bopæl Hillerød.

4/3/5/8/1/4/1/1/4

John William Drew, født 17/5 1966 Heidelberg, Tyskland, sælger. Bopæl Kbhvn.

4/3/5/8/1/4/1/2

Jørgen Wilhelm Unmack, født 16/7 1933 Kbhvn., ingeniør. Gift 28/10 1967 Hellerup Hanne Christensen, født 10/5 1936 Hellerup, bankass. Bopæl Humlebæk.

2 børn.

4/3/5/8/1/4/1/2/1

Charlotte Unmack, født 9/2 1963 Charlottenlund, bankass. Bopæl Søborg.

4/3/5/8/1/4/1/2/2

Martin Andreas Unmack, født 4/6 1966 Hobro, studerende. Bopæl Humlebæk.

4/3/5/8/2

Jes Sonnichsen Brinch, født 26/10 1845 Sønderho, forlist 13/11 1872 under stormfloden, skibsfører. Gift 17/2 1869 Sønderho Maren Mathiesen Knudsen, født 8/11 1845 Sønderho, død 26/4 1916 Sønderho.
1 barn. se 32/4/3/5/5/4.

4/3/5/8/3

Hans Peder Brinch, født 20/12 1848 Sønderho, død 18/5 1891 Sønderho, skibsfører, skibsreder. Gift 11/8 1868 Sønderho Hedevig Tækker, født 23/10 1848 Sønderho, død 6/10 1906 Sønderho.
8 børn. se 30/1/2/6/1/3.

4/3/5/8/4

LeneMarie Brinch, født 27/3 1851 Sønderho, død 17/6 1936 Kbhvn. Gift 9/2 1871 Sønderho Johannes Jacob Warrer, født 16/1 1849 Sønderho, død 4/12 1830 Kbhvn., skibsfører, R. af Dbg.
12 børn. se 32/8/1/1/4/1.

4/3/5/8/4/1

Hans Jacob Warrer, født 18/11 1871 Sønderho, død 5/6 1919 Vejle, ørelæge. Gift 12/11 1898 Esbjerg Josefine Andresen, født 26/4 1879 Rømø, død 27/1 1926 Vejle.
2 børn.

4/3/5/8/4/1/1

Sigurd Warrer, født 7/5 1901 Vejle, død 13/2 1977 Århus, grosserer, konsul. Gift 17/1 1930 Århus Lizzie Jenny Drescher, født 22/12 1909 Århus. Bopæl Risskov.
2 børn.

4/3/5/8/4/1/1/1

Hans Warrer, født 4/11 1930 Århus, overlæge, specialist i øre-næse- og halssygdomme. Gift 23/2 1962 Århus Shmounie Badawi, født 6/3 1931 Syrien. Bopæl Vejle.
2 børn.

4/3/5/8/4/1/1/1/1

Michael Warrer, født 3/10 1967 Århus.

4/3/5/8/4/1/1/1/2

Marianne Warrer, født 4/3 1969 Århus.

4/3/5/8/4/1/1/2

Kirsten Warrer, født 20/7 1935 Århus, død 27/1 1982 Hellerup. Gift 4/4 1959 Århus Ove Bardenfleth, født 6/3 1930 Gentofte, reklamechef. Bopæl Hellerup.
2 børn.

4/3/5/8/4/1/1/2/1

Claus Bardenfleth, født 31/8 1960 Århus, bankassistent. Bopæl Kbhvn.

4/3/5/8/4/1/1/2/2

Christian Bardenfleth, født 29/10 1963 Århus, stud.
jur. Bopæl Hellerup.

4/3/5/8/4/1/2

Karen Warrer, født 23/6 1908 Vejle. Gift 6/6 1934 Århus Christian Regnar Hansen, født 22/8 1902 Vejle, død 30/5 1962 Århus, direktør. Bopæl Risskov.

2 børn.

4/3/5/8/4/1/2/1

Finn Warrer (navneforandring), født 20/5 1936 Århus, organisationschef. Gift 14/4 1962 Århus Kirsten Steinbrenner, født 10/4 1938 Århus. Bopæl Egå.

2 børn.

4/3/5/8/4/1/2/1/1

Thomas Warrer, født 30/4 1969 Holbæk.

4/3/5/8/4/1/2/1/2

Helene Warrer, født 30/4 1969 Holbæk.

4/3/5/8/4/1/2/2

Jørgen Warrer, født 29/3 1940 Århus, president of J.W. Importo, Charleston South Carolina, U.S.A. Gift 6/6 1970 U.S.A. Linda Shumaker, født 22/11 1948 Bay City, Michigan, U.S.A.

2 børn.

4/3/5/8/4/1/2/2/1

Erik Finn Warrer, født 10/12 1971 Bay City.

4/3/5/8/4/1/2/2/2

Kristina Karen Warrer, født 10/10 1974 Kbhvn.

4/3/5/8/4/2

Jes Nielsen Warrer, født 31/12 1874 Sønderho, død 1/6 1931 Fredericia, prokurist. Gift 25/1 1901 Kbhvn. Agnes Thay Predbjørn, født 1/2 1874 Riga, død 4/10 1968 Århus.

2 børn.

4/3/5/8/4/2/1

Axel Warrer, født 2/4 1902 Esbjerg, død 25/2 1980 Århus, tandlæge. Gift 1/2 1949 Århus Elna Marie Laier, født 30/3 1918 Frederiks, død 3/4 1952 Århus.

1 barn.

4/3/5/8/4/2/1/1

Peter Warrer, født 19/12 1950 Århus, salgs- og marketingchef. Gift 26/6 1976 Randers Eva Møller, født 10/2 1952 Randers, korrespondent. Bopæl Beder.

2 børn.

4/3/5/8/4/2/1/1/1

Louise Warrer, født 26/10 1976.

4/3/5/8/4/2/1/1/2

Pernille Warrer, født 26/10 1976.

4/3/5/8/4/2/2

Egil Warrer, født 22/11 1907 Struer, skoletandlæge. Gift 10/11 1933 Esbjerg Bodil Dam, født 23/11 1911 Odense, død ? Bopæl Århus.

1 barn.

4/3/5/8/4/2/2/1

Niels Warrer, født 23/6 1935 Århus, cand. oecon. Gift 20/12 1958 Århus Else Nielsen, født 22/4 1936 Århus. Bopæl Århus.

3 børn.

4/3/5/8/4/2/2/1/1

Torsten Warrer, født 13/10 1961 Århus.

4/3/5/8/4/2/2/1/2

Birgitte Warrer, født 10/9 1963 Århus.

4/3/5/8/4/2/2/1/3

Louise Warrer, født 11/6 1971 Århus.

4/3/5/8/4/3

Helene Jacoba Methea Warrer, født 17/11 1876 Esbjerg, død 3/6 1954 Kbhvn., tandtekniker. Gift 26/10 1899 Esbjerg Emanuel Darum, født 14/12 1869 Randers, død 3/12 1922 Esbjerg, læge.

3 børn.

4/3/5/8/4/3/1

Holger Darum, født 13/8 1900 Esbjerg, død 6/6 1922 Vejle, eksam. pharm.

4/3/5/8/4/3/2

Elna Darum, født 28/9 1901 Esbjerg, død 14/3 1903 Esbjerg.

4/3/5/8/4/3/3

Erik Darum, født 17/12 1904 Kbhvn., tandlæge. Gift 9/11 1929 Frederiksberg Karen Ingeborg Høstrup, født 21/8 1904 Ålborg, skoletandlæge. Bopæl Kbhvn.

2 børn.

4/3/5/8/4/3/3/1

Jørgen Darum, født 12/8 1930 Kbhvn., tandlæge. Gift 24/6 1953 Frederiksberg Annie Hansen, født 20/9 1930 Kbhvn., cand. psych. Bopæl Kbhvn.

2 børn.

4/3/5/8/4/3/3/1/1

Merete Darum, født 1/2 1954 Kbhvn., socialrådgiver og Keld Høgh, født 30/10 1952 Frederiksberg, miljøkonsulent, cand. teckn. soc. Bopæl Albertslund.

1 barn.

4/3/5/8/4/3/3/1/1/1

Jacob Høgh, født 6/3 1984 Glostrup.

4/3/5/8/4/3/3/1/2

Jesper Darum, født 18/2 1959 Kbhvn.

4/3/5/8/4/3/3/2

Inge Darum, født 3/5 1937 Kbhvn., lektor, cand. mag.
Gift 25/6 1960 Frederiksberg Ib Lumholt, født 7/9 1933
Høng, lektor. Bopæl Svogerslev.
3 børn.

4/3/5/8/4/3/3/2/1

Ole Lumholt, født 20/11 1963 Kbhvn.

4/3/5/8/4/3/3/2/2

Hanne Lumholt, født 27/10 1966 Kbhvn.

4/3/5/8/4/3/3/2/3

Michael Lumholt, født 23/6 1969 Gladsaxe.

4/3/5/8/4/4

Peter Marius Nissen Warrer, født 2/11 1878 Esbjerg, død 26/9 1942
Slagelse, grosserer, norsk konsul, R. af Dbg., Dbmd. p.p. Gift 18/2
1909 Ludovica Philomena Gabriella Storms, født 1/1 1880 Antwer-
pen, død 11/4 1971 Vejle.

2 børn.

4/3/5/8/4/4/1

Thorkil Warrer, født 3/10 1909 Vejle, død 14/8 1961 Vejle, gros-
serer, norsk konsul. Gift 26/1 1952 Bredballe Grethe Wolhardt,
født 26/6 1931 Frederiksberg. Bopæl Spanien.

2 børn.

4/3/5/8/4/4/1/1

Peter Marius Warrer, født 10/10 1952 Vejle, pressesekre-
tær og Margrethe Boll, født 17/12 1956 Tranebjerg, Sam-
sø, studerende. Bopæl Risskov.

2 børn.

4/3/5/8/4/4/1/1/1

Jonas Warrer, født 22/3 1979 Århus.

4/3/5/8/4/4/1/1/2

Anders Warrer, født 28/5 1987 Århus.

4/3/5/8/4/4/1/2

Anne Grethe Warrer, født 22/11 1953 Vejle, translator. Bo-
pæl Tårnbæk.

4/3/5/8/4/4/2

Lilli Warrer, født 9/4 1912 Vejle, død 17/9 1981 Vejle. Gift 1.g.
3/5 1938 Vejle Paul Pedersen, født 21/8 1900 Kollerup, lands-
retssagfører. Gift 2.g. 3/12 1955 Skovshoved Kaj Wolhardt,
født 19/11 1899 Horsens, død 16/9 1982 Vejle, direktør.

3 børn i 1. ægteskab.

4/3/5/8/4/4/2/1

Birthe Pedersen, født 15/8 1939 Vejle. Gift 17/9 1966 Vejle
Claude Pinoteau, født 25/5 1925 Boulogne, Frankrig. Bo-
pæl Neuilly, Frankrig.

2 børn.

4/3/5/8/4/4/2/1/1

Nicolas Gabriel Pinoteau, født 24/5 1970 Paris.

4/3/5/8/4/4/2/1/2

Karine Pinoteau, født 28/3 1974 Paris.

4/3/5/8/4/4/2/2

Lise Pedersen, født 27/4 1941 Vejle. Gift 4/7 1970 Vejle
Finn Poulsen, født 28/7 1936 Slagelse, direktør. Bopæl
Slagelse.

2 børn.

4/3/5/8/4/4/2/2/1

Helle Lone Poulsen, født 11/12 1972 Slagelse.

4/3/5/8/4/4/2/2/2

Anne Louise Poulsen, født 18/11 1974 Slagelse.

4/3/5/8/4/4/2/3

Tove Pedersen, født 16/5 1943 Vejle, seminarlærer, cand.
mag. Gift 27/8 1976 Frederiksberg Leif Walther Olsen,
født 2/10 1942 Kbhvn., viceskoleinspektør. Bopæl Brøn-
shøj.

3 børn.

4/3/5/8/4/4/2/3/1

Kristine Munkgaard Pedersen, født 4/2 1974 Kbhvn.

4/3/5/8/4/4/2/3/2

Marianne Pedersen, født 20/12 1976 Kbhvn.

4/3/5/8/4/4/2/3/3

Jon Walther Pedersen, født 15/6 1980 Kbhvn.

4/3/5/8/4/5

Meta Warrer, født 27/11 1880 Esbjerg, død 16/5 1932 Kbhvn. Gift
10/11 1918 Hans Herman Abro-Predbjørn, født 11/11 1882, død
14/6 1950, grosserer.

2 børn.

4/3/5/8/4/5/1

Connie Abbro-Predbjørn, født 17/1 1920. Gift 29/? 1941 Poul
Eilertsen, født 7/4 1916, tekn. ass.

1 barn.

4/3/5/8/4/5/1/1

Lene Eilertsen, født 1/10 1944, lærer. Gift 26/3 1965 Steen
Jelgren, født 11/12 1935, lærer.

4/3/5/8/4/5/2

Margit Abro-Predbjørn, født 18/1 1921. Gift 8/1 1949 Carl
Dønvig, født ?

1 barn.

4/3/5/8/4/5/2/1

Gert Dønvig, født 7/7 1950.

4/3/5/8/4/6

Jacob Warrer, født 4/1 1882 Esbjerg, død 10/12 1968 Slagelse, direk-
tør. Gift 30/4 1912 Slagelse Edith Mørck Jørgensen, født 17/4 1886
Slagelse, død 30/12 1961 Slagelse.

1 barn.

4/3/5/8/4/6/1

Hugo Warrer, født 1/7 1913 Slagelse, direktør. Gift 25/4 1941
Århus Ellen Gade, født 3/5 1916 Århus, død 21/9 1982 Slagelse.
Bopæl Slagelse.

2 børn.

4/3/5/8/4/6/1/1

Lene Warrer, født 15/8 1942 Slagelse. Gift 1.g. 23/11 1962
Slagelse Fritz Corell, født 23/9 1941 Ringsted, assuran-
dør. Gift 2.g. 30/10 1981 Egon Kaufhold, født 10/12 1930,
værkfører. Bopæl Essen, Vesttyskland.

4 børn i 1. ægteskab.

4/3/5/8/4/6/1/1/1

Anette Corell, født 23/6 1963 Ringsted.

4/3/5/8/4/6/1/1/2

Christian Corell, født 5/4 1966 Ringsted.

4/3/5/8/4/6/1/1/3

Frits Corell, født 10/4 1971 Ringsted.

4/3/5/8/4/6/1/1/4

Charlotte Corell, født ? Ringsted.

4/3/5/8/4/6/1/2

Jacob Warrer, født 1/12 1944 Slagelse, cand. jur. Gift 31/1
1970 Ruds Vedby Anne-Marie Hansen, født 12/10 1945.
Bopæl Arnakke.

2 børn.

4/3/5/8/4/6/1/2/1

Charlotte Warrer, født 14/2 1972 Holbæk.

4/3/5/8/4/6/1/2/2

Anne Lise Warrer, født 13/4 1975 Holbæk.

4/3/5/8/4/7

Anna Warrer, født 4/4 1883 Esbjerg, død 1968 Vejle.

4/3/5/8/4/8

Otto Valdemar Warrer, født 12/7 1885 Esbjerg, død 27/8 1885 Es-
bjerg.

4/3/5/8/4/9

Olga Valborg Warrer, født 27/6 1886 Esbjerg, død 9/10 1886 Es-
bjerg.

4/3/5/8/4/10

Otto Valdemar Warrer, født 9/7 1887 Esbjerg, død 4/2 1966, køb-
mand. Gift 24/8 1914 Anna Lisa Andersson, født 21/6 1893 Jøn-
køping.

2 børn.

4/3/5/8/4/10/1

Thorsten Warrer, født 16/2 1916 Stockholm, død 1942 ved eks-
plosion som svensk kadet.

4/3/5/8/4/10/2

Arne Warrer, født 22/4 1921 Stockholm, tandlæge. Gift Margareta Tham, født ? Bopæl Göteborg.

1 barn.

4/3/5/8/4/10/2/1

Christian Warrer, født 1948.

4/3/5/8/4/11

Kathrine Marie Warrer, født 13/1 1889 Esbjerg, død 23/5 1966.

4/3/5/8/4/12

Johannes Leonhard Warrer, født 31/7 1892 Esbjerg, død ? Kbhvn., grosserer. Gift 26/12 1926 Kbhvn. Nelly Frederikke Christine Wilkins, født 26/3 1892 Tidse, død ?

1 barn.

4/3/5/8/4/12/1

Jette Lissen Warrer, født 1/4 1935 Kbhvn.

4/3/5/8/5

Niels Peder Brinch, født 4/4 1856 Sønderho, død 13/11 1872 under stormfloden.

4/3/5/8/6

Anne Brinch, født 9/9 1858 Sønderho, død 24/2 1940 Frederiksberg. Gift 17/6 1880 Sønderho Jens Nielsen, født 29/5 1857 Sønderho, død 7/5 1932 på Gl. Skovridergård, Silkeborg, begr. Kbhvn., kgl. vejer og måler i Esbjerg.

11 børn. se 25/1/5/3.

4/3/5/8/7

Mette Cathrine Brinch, født 23/2 1862 Sønderho, død 23/6 1887 Kbhvn. Gift 30/10 1884 Sønderho Peder Brinch, født 19/12 1858 Sønderho, død 28/1 1929 Kbhvn., købmand.

2 børn. se 27/7/2/3.

4/3/5/9

Anne Jesdatter, født 11/6 1824 Sønderho, død 21/11 1907 Sønderho. Gift 19/7 1846 Sønderho Jens Svendsen Sørensen, født 18/5 1822 Sønderho, død 10/4 1907 Sønderho, skibsfører og skibsreder.

1 barn. se 11/7.

4/3/6

Niels Jensen Sonnichsen, født 13/11 1787 Sønderho, død 26/4 1789 Sønderho.

4/3/7

Niels Jensen Sonnichsen, født 28/10 1789 Sønderho, død 21/12 1794 Sønderho.

4/3/8

Sonnich Jensen Sonnichsen, født 15/8 1791 Sønderho, død 21/8 1791 Sønderho.

4/3/9

Thomas Jensen Sonnichsen, født 15/8 1791 Sønderho, død 22/10 1791 Sønderho.

4/3/10

Niels Jensen Sonnichsen, født 31/10 1795 Sønderho, død 3/3 1888 Sønderho, skibsfører galeasen »Anne«, skibsbygmester, skibsreder, Lloyds og Veritas agent for Ribe og Ringkøbing amter. Gift 16/1 1817 Sønderho Anne Hansdatter, født



Jens Svendsen Sørensen f. 18/5 1822, Anne Jesdatter f. 11/6 1824.

16/4 1788 Sønderho, død 15/11 1858 Sønderho.

3 børn. se 55/3/4/3/2.

4/3/10/1

Dødfødt dreng, født 15/11 1823 Sønderho.

4/3/10/2

Dødfødt pige, født 19/2 1825 Sønderho.

4/3/10/3

Mette Nielsdatter, født 27/10 1826 Sønderho, død 26/6 1835 Sønderho.

4/3/11

Maren Jesdatter, født 10/4 1798 Sønderho, død 16/11 1884 Sønderho. Gift 1.g. 5/2 1815 Sønderho Søren Jensen Svendsen, født 12/10 1784 Sønderho, død 5/1 1826 Amsterdam, Holland, skibsfører. Gift 2.g. 17/2 1830 Sønderho Niels Nielsen Jepsen, født 2/6 1806 Sønderho, død 30/10 1863 Sønderho, skibsfører.
8 børn i 1. ægteskab. se 11 og 56/4/2/1.
4 børn i 2. ægteskab. se 25/4/4.

4/4

Sonnich Jensen Sonnichsen, født 27/7 1751 Sønderho, død ?

4/5

Jes Jensen Sonnichsen Møller, født 22/3 1754 Sønderho, død 1/10 1822 Sønderho, skibsfører evert »Fru Mette«. Gift 17/1 1782 Sønderho Mette Jesdatter, født 26/10 1764 Sønderho, død 17/1 1860 Sønderho.
8 børn. se 45/7/8.

4/5/1

Anna Jesdatter, født 31/8 1782 Sønderho, død 11/3 1784 Sønderho.

4/5/2

Jens Jessen Møller, født 30/9 1784 Sønderho, død 7/10 1784 Sønderho.

4/5/3

Anne Jesdatter, født 15/8 1785 Sønderho, død 1/12 1851 Sønderho. Gift 21/8 1808 Sønderho Jens Jensen Fischer, født 18/7 1786 Sønderho, død 5/10 1861 Sønderho, skipper.
5 børn. se 22/11.

4/5/4

Johanne Jesdatter, født 7/9 1788 Sønderho, død 2/9 1858 Sønderho. Gift 14/7 1816 Sønderho Jens Pedersen Fischer, født 30/8 1790 Sønderho, død 24/7 1867 Sønderho, skibsfører jagt »Johanne« af Sønderho.
6 børn. se 22/1/1.

4/5/5

Jens Jessen Møller, født 14/10 1791 Sønderho, død 5/4 1870 Sønderho, skibstømrer. Gift 1/7 1821 Sønderho Sidsel Jepsdatter, født 30/9 1803 Sønderho, død 18/2 1882 Sønderho.
8 børn. se 32/4/6/2/1.

4/5/5/1

Mette Jesdatter, født 11/10 1822 Sønderho, død i Sdr. Jylland.
1 barn udenfor ægteskab (fader Niels Nielsen Wormsløw).
2 børn. Nærmere oplysninger mangler.

4/5/5/1/1

Mette Cathrine Møller, født 20/7 1850 Sønderho.

4/5/5/2

Maren Jesdatter, født 24/2 1825 Sønderho, død 14/5 1825 Sønderho.

4/5/5/3

Jes Jensen Møller, født 2/4 1827 Sønderho, død 9/10 1833 Sønderho.

4/5/5/4

Maren Jesdatter, født 26/2 1830 Sønderho, død 13/10 1833 Sønderho.

4/5/5/5

Anne Jensdatter, født 13/7 1833 Sønderho, død 9/4 1867 Sønderho.

4/5/5/6

Jeppe Jensen Møller, født 15/3 1837 Sønderho, død 9/8 1842 Sønderho.

4/5/5/7

Maren Møller, født 27/7 1841 Sønderho, død 22/1 1873 Sønderho. Gift 1/2 1871 Sønderho Niels Madsen Nielsen, født 14/8 1841 Sønderho, død 7/12 1920 Sønderho, snedkermester.

1 barn. se 24/2/1/6.

4/5/5/8

Mette Møller, født 6/10 1845 Sønderho, død 26/5 1863 Sild. Gift Jens Sørensen, født ? Øster Terp, Bedsted, Sdr. Jylland, død ?

3 børn. Nærmere oplysninger mangler.

4/5/6

Jens Sonnichsen Møller, født 22/7 1795 Sønderho, druknet 9/10 1832 på rejse fra Højer til Mandø, skibsfører. Gift 14/3 1822 Sønderho Anna Jesdatter, født 21/9 1785 Sønderho, død 12/3 1851 Sønderho.

2 børn. se 36/7/11.

4/5/6/1

Niels Jessen Jensen, født 31/8 1823 Sønderho, druknet 9/10 1832 sammen med faderen.

4/5/6/2

Mette Jensdatter, født 10/5 1827 Sønderho, død 22/11 1833 Sønderho.

4/5/7

Hans Sonnichsen Møller, født 16/10 1799 Sønderho, død 4/12 1799 Sønderho.

4/5/8

Anne Jesdatter, født 21/9 1804 Sønderho, død efter 1845.

1 barn udenfor ægteskab. se 32/2/2/2/4.

4/6

Hans Jensen Møller, født 28/10 1756 Sønderho, død 3/5 1818 Ribe under et ophold, begr. Sønderho, skibsfører. Gift 1.g. 11/2 1779 Sønderho Sidsel Mathiasdatter, født 13/5 1753 Sønderho, død 2/6 1815 Sønderho. Gift 2.g. 1/3 1816 Sønderho Abalone Bøysdatter, født 15/8 1781 Rørkjær, død 10/1 1833 Sønderho.

6 børn i 1. ægteskab. se 47/2/4.

0 børn i 2. ægteskab. se 18161.

4/6/1

Niels Hansen Møller, født 11/9 1780 Sønderho, død 13/2 1837 Sønderho, skibsfører. Gift 25/1 1803 Sønderho Mette Frederiksdatter, født 8/1 1775 Sønderho, død 14/5 1843 Sønderho.

2 børn. se 51/2/2/1/2.

4/6/1/1

Ellen Nielsdatter, født 25/12 1803 Sønderho, død 25/2 1873 Sønderho. Gift 4/1 1827 Sønderho Jørgen Johansen Fischer, født 22/9 1801 Sønderho, død 2/5 1832 Königsberg, styrmand.

3 børn. se 43/8/3.

4/6/1/1/1

Mette Jørgensdatter, født 6/8 1827 Sønderho, død 21/5 1828 Sønderho.

4/6/1/1/2

Niels Møller Jørgensen, født 19/8 1829 Sønderho, druknet 13/6 1867, begr. Sønderho, skibsfører. Gift 14/10 1855 Sønderho Anne Nielsdatter, født 9/11 1833 Sønderho, død 22/3 1898 Sønderho.

0 børn. se 25/4/4/2.

4/6/1/1/3

Jørgeline Jørgensdatter, født 7/10 1832 Sønderho, død 10/10 1903 Sønderho. Gift 8/7 1855 Sønderho Jens Christiansen, født 19/10 1827 Sønderho, død 30/1 1915 Sønderho, skibsfører.

5 børn. se 30/1/2/2/1.

4/6/1/2

Sidsel Nielsdatter, født 14/8 1806 Sønderho, død 21/8 1806 Sønderho.

4/6/2

Maren Hansdatter, født 22/10 1782 Sønderho, død 16/5 1805 Sønderho. Gift 25/1 1803 Sønderho Jep Madsen, født 27/6 1782 Sønderho, forulykket 26/3 1808 ved Bordeaux, styrmand.

2 børn. se 70/12/2/4/7.

4/6/2/1

Sidsel Jepsdatter, født 30/9 1803 Sønderho, død 18/2 1882 Sønderho. Gift 1/7 1821 Sønderho Jens Jessen Møller, født 14/10 1791 Sønderho, død 5/4 1870 Sønderho, skibstømrer.

8 børn. se 32/4/5/5.

4/6/2/2

Mette Jepsdatter, født 3/1 1805 Sønderho, død 8/2 1807 Sønderho.

4/6/3

Mette Hansdatter, født 16/12 1785 Sønderho, død før 1787.

4/6/4

Mathias Hansen Møller, født 20/9 1787 Sønderho, død 21/9 1787 Sønderho.

4/6/5

Anna Hansdatter, født 7/9 1791 Sønderho, død 10/5 1819 Sønderho. Gift 31/1 1811 Sønderho Anthonis Nielsen, født 28/1 1791 Sønderho, død ? Altona, skibsfører. 2 børn. se. 37/7/5.

4/6/5/1

Hans Anthonisen, født 19/2 1812 Sønderho, død ? Gift i Blankenese ved Hamburg.

2 børn.

4/6/5/1/1

Jørgen Anthonisen, født ? Blankenese.

4/6/5/1/2

Johannes Anthonisen, født ? Blankenese.

4/6/5/2

Maren Anthonisdatter, født 14/1 1814 Sønderho, død 12/12 1886 Sønderho.

4/6/6

Jens Hansen Møller, født 16/11 1792 Sønderho. Flyttede til Husum. Nærmere oplysninger mangler.

4/7

Sonnich Jensen Møller, født 3/7 1759 Sønderho, død 30/6 1814 Sønderho, skibsfører galeasen »Emanuel«. Gift 4/1 1787 Sønderho Appelonne Sonnichsdatter, født 6/10 1765 Sønderho, død 10/12 1837 Sønderho.

9 børn. se 17/7.

4/8

Thomas Jensen Sonnichsen, født 11/3 1763 Sønderho, død 7/11 1842 Sønderho, skibsfører galeasen »Mette Kirstine«, senere gårdmand. Gift 1.g. 8/11 1798 Sønderho Mette Jensdatter, født 29/9 1766 Sønderho, død 1808 Sønderho, begr. 6/6. Gift 2.g. 8/12 1809 Sønderho Abalone Hansdatter, født 12/9 1785 Sønderho, død 12/2 1860 Sønderho.

1 barn i 1. ægteskab. se 45/2/1/6.

8 børn i 2. ægteskab. se 45/2/1/2/2.

4/8/1

Jens Thomsen Sonnichsen, født 8/6 1804 Sønderho, død 14/9 1859 Sønderho, skibstømrer. Gift 26/3 1830 Sønderho Maren Jesdatter, født 29/4 1809 Sønderho, død 14/2 1891 Sønderho.

7 børn. se 52/1/5/5/5.

4/8/1/1

Mette Jensdatter, født 28/8 1830 Sønderho, død 13/2 1831 Sønderho.

4/8/1/2

Jes Jensen Thomsen, født 7/8 1832 Sønderho, død 19/9 1832 Sønderho.

4/8/1/3

Mette Jensdatter, født 1/9 1834 Sønderho, død 7/12 1908 Sønderho. Gift 6/12 1857 Sønderho Hans Nielsen Dækker, født 26/9 1832 Sønderho, død 18/5 1905 Sønderho, snedker.

2 børn. se 50/1/7/5/4/8.

4/8/1/3/1

Niels Sonnichsen Dækker, født 19/12 1858 Sønderho, druknet 1876.

4/8/1/3/2

Jens Thomsen Tækker, født 31/5 1862 Sønderho, død 16/4 1908 Sønderho, maler.

4/8/1/4

Thomas Jensen Thomsen, født 19/10 1837 Sønderho, druknet 31/8 1876, blev skyllet overbord af en bræksø ved indsejlingen til Leitus Fjord, 2 timer senere strandede skibet og det øvrige mandskab blev reddet, styrmand. Gift 7/6 1865 Sønderho Bodil Meinertz, født 8/3 1839 Sønderho, død 7/5 1905 Sønderho. 3 børn. se 23/3/2/4.

4/8/1/5

Jes Jensen Thomsen, født 8/2 1841 Sønderho, død 9/4 1927 Sønderho, skomagermester. Gift 1.g. 29/6 1868 Sønderho Mette Jessen, født 2/4 1843 Sønderho, død 19/12 1875 Sønderho. Gift 2.g. 20/8 1876 Sønderho Karen Mikkelsen, født 17/9 1847 Sønderho, død 25/4 1922 Sønderho.

0 børn i 1. ægteskab. se 51/2/2/10/5/5/1.

0 børn i 2. ægteskab. se 13/3/1.

4/8/1/6

Mette Cathrine Thomsen, født 17/11 1844 Sønderho, død 8/4 1923 Sønderho.

4/8/1/7

Abelone Thomsen, født 8/3 1848 Sønderho, død 6/12 1912 Sønderho. Gift 16/12 1873 Sønderho Jens Hansen Berg, født 21/2 1845 Sønderho, død 22/12 1914 Sønderho, styrmand, veteran fra 1864.
1 barn. se 24/2/2/6.

4/8/2

Mette Thomasdatter, født 19/1 1810 Sønderho, død 25/10 1820 Sønderho.

4/8/3

Jens Sonnichsen, født 13/8 1812 Sønderho, død 21/8 1812 Sønderho.

4/8/4

Anne Kirstine Thomasdatter, født 2/8 1813 Sønderho, død 10/8 1813 Sønderho.

4/8/5

Anne Kierstine Thomasdatter, født 8/4 1815 Sønderho, død 16/2 1893 Sønderho. Gift 16/2 1845 Sønderho Hans Hansen, født 15/1 1816 Brøndum, død 26/9 1891 Sønderho, kirkeværge, ligsynsmand og snedkermester.
7 børn. se 18451.

4/8/5/1

Anders Hansen, født 16/4 1846 Sønderho, død 15/6 1860 Sønderho.

4/8/5/2

Ane Marie Hansen, født 11/3 1848 Sønderho, død 4/5 1855 Sønderho.

4/8/5/3

Thomas Sonnichsen Hansen, født 2/2 1850 Sønderho, død 2/6 1928 Sønderho, krydstoldbetjent, skibsfører. Gift 13/12 1876 Sønderho Maren Mathiesen Knudsen, født 8/11 1845 Sønderho, død 26/4 1916 Sønderho.
4 børn. se 32/4/3/5/5/4.

4/8/5/4

Anne Abelone Hansen, født 5/8 1852 Sønderho, død 25/11 1855 Sønderho.

4/8/5/5

Hans Hansen, født 26/6 1855 Sønderho, død 27/5 1934 Sønderho, skibsfører, kirkeværge. Gift 1.g. 28/2 1879 Sønderho Marie Mandø, født 24/6 1849 Sønderho, død 10/10 1891 Sønderho. Gift 2.g. 30/4 1894 Sønderho Maren Møller, født 3/9 1862 Sønderho, død 1/2 1920 Nordby, begr. Sønderho.
4 børn i 1. ægteskab. se 30/4/3/5/2.
0 børn i 2. ægteskab. se 32/2/11/3/6/3.

4/8/5/6

Sonnich Hansen, født 8/7 1857 Sønderho, forlist 13/11 1872 i stormfloden.

4/8/5/7

Anne Marie Abeline Hansen, født 26/5 1860 Sønderho, død 31/10 1935 Esbjerg, begr. Sønderho. Gift 15/3 1885 Sønderho Søren Peder Brinch, født 12/8 1859 Sønderho, død 9/5 1934 Esbjerg, begr. Sønderho, skibsfører, kirkeværge, senere vejerassistent.
4 børn. se 32/4/3/5/7/8.



*Anne Marie Abeline Hansen
f. 26/5 1860.*

4/8/6

Anna Abelina Thomasdatter, født 1/1 1819 Sønderho, død 26/11 1820 Sønderho.

4/8/7

Mette Thomasdatter, født 2/1 1822 Sønderho, død 2/5 1909 Sønderho. Gift 1.g. 22/1 1845 Sønderho Søren Jensen Brinch, født 15/8 1812 Sønderho, druknet 21/10 1845, skibsfører galeasen »Mette«. Gift 2.g. 13/5 1849 Sønderho Søren Jessen Sonnichsen, født 5/1 1816 Sønderho, død 4/7 1893 Sønderho, skibsbygger.

1 barn i 1. ægteskab. se 17221/2/12/3.

2 børn i 2. ægteskab. se 32/4/3/1/8.

4/8/7/1

Thomas Sonnichsen Brinch, født 27/11 1844 Sønderho, død 10/9 1867 St. Petersborg.

4/8/8

Jens Hansen Thomsen, født 5/1 1826 Sønderho, død 8/2 1895 Sønderho, gårdejer.
Gift 8/7 1849 Sønderho Anne Margrethe Nielsdatter, født 7/12 1828 Sønderho,
død 27/7 1918 Sønderho.

9 børn. se 30/1/2/5/3.

4/8/9

Sonnich Thomsen, født 16/4 1829 Sønderho, død 12/10 1833 Sønderho.

4/9

Anna Jesdatter, født 25/3 1768 Sønderho, død 10/3 1855 Sønderho. Gift 10/1 1788
Sønderho Hans Hansen Friedericksen, født 15/3 1759 Sønderho, død 26/11 1840 Søn-
derho, gårdmand.

0 børn. se 44/3/1.

5.

Anne Jesdatter, født 6/7 1729 Sønderho, død 16/5 1778 Sønderho. Gift 20/9 1747 Sønderho
Sonnich Mikkelsen, født 30/6 1717 Sønderho, død 12/10 1786 Sønderho, sømand, senere
jordbruger.

11 børn. se 17 og 49/1/1.

6.

Thomas Jessen Mathiesen, født 1732 Sønderho, død /7 1732 Sønderho.

7.

Edel Jesdatter, født 1733 Sønderho, død 12/9 1733 Sønderho.

8.

Edel Jesdatter, født 23/2 1736 Sønderho, død 19/6 1819 Sønderho. Gift 1/6 1760 Sønderho
Niels Nissen, født 11/3 1733 Sønderho, død 21/1 1821 Sønderho, skipper.

10 børn. se 53/5/1.

8/1

Jes Nielsen Nissen, født 28/4 1761 Sønderho, død 5/6 1819 Sønderho, skibsreder og be-
fragter. Gift 1.g. 26/1 1785 Sønderho Anne Nielsdatter, født 6/5 1750 Sønderho, død
10/1 1808 Sønderho. Gift 2.g. 7/8 1808 Sønderho Anne Nielsdatter, født 2/12 1746 Søn-
derho, død 13/7 1828 Sønderho.

3 børn i 1. ægteskab. se 68/1/3/6.

0 børn i 2. ægteskab. se 68/1/3/5.

8/1/1

Niels Jessen Nissen, født 2/11 1785 Sønderho, død ?, skibsreder og befragter. Gift
1.g. 9/3 1810 Sønderho Edel Nisdatter, født 31/12 1788 Sønderho, død 30/7 1814
Sønderho. Gift 2.g. 22/11 1814 Sønderho Ingeborg Jørgensdatter, født 22/8 1787
Sønderho, død 11/3 1850 Sønderho.

2 børn i 1. ægteskab. se 25/3/1.

6 børn i 2. ægteskab. se 38/7/5.

8/1/1/1

Anna Nielsdatter, født 21/4 1816 Sønderho, død 5/10 1850 Sønderho i barsel-
seng. Gift 5/8 1845 Sønderho Peder Jepsen Aarre, født 4/8 1818 Sønderho,
død 23/6 1905 Sønderho, skibsfører.

2 børn. se 18/11/3.

8/1/1/2

Peder Nielsen Nissen, født 26/8 1818 Sønderho, død 20/5 1907 Esbjerg, skibs-

fører. Gift 1.g. 13/1 1842 Sønderho Helvig Hansdatter, født 27/8 1820 Sønderho, død 3/3 1858 Sønderho. Gift 2.g. 1/3 1859 Sønderho Christiane Marie Feerup, født 12/10 1831 Sønderho, død ?

0 børn i 1. ægteskab. se 30/2/3/3.

0?børn i 2. ægteskab. se 18313/1.

8/1/1/3

Jes Nielsen Nissen, født 14/8 1821 Sønderho, død 26/6 1884 Sønderho, skibsfører. Gift 20/4 1845 Sønderho Mette Sørensdatter, født 11/9 1824 Sønderho, død 5/6 1909 Sønderho.

1 barn. se 14/4/3.

8/1/1/4

Lena Nielsdatter, født 14/10 1823 Sønderho, død 23/12 1896 Sønderho. Gift 1.g. 28/6 1848 Sønderho Jacob Nielsen Warrer, født 15/9 1777 Nordby, død 21/1 1853 Sønderho, skibsfører. Gift 2.g. 8/2 1854 Sønderho Hans Jepsen Aarre, født 1/11 1821 Sønderho, død 1/11 1904 Sønderho, skibsfører.

2 børn i 1. ægteskab. se 18291.

4 børn i 2. ægteskab. se 18/11/5.

8/1/1/4/1

Johannes Jacob Warrer, født 16/1 1849 Sønderho, død 4/12 1930 Kbhvn., skibsfører, R. af Dbg. Gift 9/2 1871 Sønderho Lene Marie Brinch, født 27/3 1851 Sønderho, død 17/6 1936 Kbhvn.

12 børn. se 32/4/3/5/8/4.

8/1/1/4/2

Anne Warrer, født 22/3 1851 Sønderho, død 13/7 1853 Sønderho.

8/1/1/5

Kirsten Nielsdatter, født 22/4 1826 Sønderho, død 14/2 1849 Sønderho. Gift 5/10 1848 Sønderho Hans Jepsen Aarre, født 1/11 1821 Sønderho, død 1/11 1904 Sønderho, skibsfører.

1 barn. se 18/11/5.

8/1/1/6

Edel Nielsdatter, født 1/12 1828 Sønderho, død 21/12 1831 Sønderho.

8/1/2

Dødfødt dreng, født 9/8 1788 Sønderho.

8/1/3

Edel Jesdatter, født 24/10 1789 Sønderho, død 18/6 1795 Sønderho.

8/2

Nis Nielsen Nissen, født 18/1 1763 Sønderho, druknet 1830, skibsfører. Gift 4/1 1788 Sønderho Anna Sonnichsdatter, født 4/9 1768 Sønderho, død 31/7 1845 Sønderho. 10 børn. se 25/3.

8/3

Niels Nielsen Nissen, født 21/8 1764 Sønderho, død 28/11 1829 Sønderho, skibsfører, senere skibsbygger. Gift 4/1 1788 Sønderho Dorthé Sonnichsdatter, født 28/1 1765 Sønderho, død 5/2 1846 Sønderho.

7 børn. se 25/1.

8/4

Hans Nielsen Nissen, født 31/10 1766 Sønderho, druknet 31/10 1788.

8/5

Peder Nielsen Nissen, født 3/3 1769 Sønderho, død 10/3 1769 Sønderho.

8/6

Mette Nielsdatter, født 8/8 1770 Sønderho, død 9/7 1839 Sønderho. Gift 21/2 1792 Sønderho Thomas Meinertz, født 16/8 1764 Sønderho, død 23/12 1846 Sønderho, skipper, senere kromand.

8 børn. se 17613/2.

8/6/1

Bodil Thomasdatter, født 23/12 1792 Sønderho, død 16/7 1803 Sønderho.

8/6/2

Søren Jessen Meinertz, født 30/10 1795 Sønderho, død 28/12 1875 Sønderho, skibsfører. Gift 31/5 1819 Sønderho Anna Jesdatter, født 9/8 1792 Sønderho, død 31/1 1864 Sønderho.

7 børn. se 14/4.

8/6/3

Ellen Cathrine Meinertz, født 29/7 1798 Sønderho, død 8/3 1841 Sønderho. Gift 1.g. 5/12 1822 Sønderho Søren Thygesen, født 14/8 1798 Sønderho, forulykket 30/10 1827 på havet, skipper. Gift 2.g. 30/1 1834 Sønderho Peder Christensen Lund, født 2/10 1807 Nordby, død 3/11 1886 Sønderho, skibsfører.

3 børn i 1. ægteskab. se 57/5/1/2/4.

0 børn i 2. ægteskab. se 18341.

8/6/3/1

Karen Sørensdatter, født 31/12 1822 Sønderho, død 15/9 1892 Sønderho.

8/6/3/2

Thomas Meinertz, født 17/12 1824 Sønderho, druknet 23/12 1846 (faldt overbord i Nordsøen, begr. Sønderho).

8/6/3/3

Thyge Sørensen, født 15/10 1826 Sønderho, druknet 16/11 1858 på rejse fra Gotland til Riga, skibsfører. Gift 6/12 1854 Sønderho Anna Hansdatter, født 25/9 1821 Sønderho, død 1896 Varde.

0 børn. se 15/9/3.

8/6/4

Niels Nissen Meinertz, født 1/8 1802 Sønderho, død 2/3 1811 Sønderho.

8/6/5

Søren Thomsen Meinertz, født 17/12 1804 Sønderho, død 26/4 1883 Sønderho, skibsfører. Gift 1.g. 13/3 1828 Sønderho Karen Jesdatter, født 23/9 1804 Sønderho, død 8/9 1828 Sønderho. Gift 2.g. 3/2 1830 Sønderho Anne Hansdatter, født 28/10 1808 Sønderho, død 19/10 1850 Sønderho.

1 barn i 1. ægteskab. se 45/3/2/7/1.

8 børn i 2. ægteskab. se 42/11/1/4.

8/6/5/1

Jens Sørensen Meinertz, født 3/8 1828 Sønderho, død 10/8 1828 Sønderho.

8/6/5/2

Thomas Sørensen Meinertz, født 13/10 1830 Sønderho, død 13/12 1865 Sønderho, skibsfører. Gift 11/7 1859 Sønderho Anne Lydom, født 21/12 1839

Sønderho, død ?

3 børn. se 36/7/7/8/4.

8/6/5/2/1

Hans Lydom Meinertz, født 25/11 1859 Sønderho, død 27/11 1859 Sønderho.

8/6/5/2/2

Dødfødt dreng, født 9/11 1860 Sønderho.

8/6/5/2/3

Hans Lydom Meinertz, født 21/9 1862 Sønderho, død 29/9 1934 Sønderho, skibsfører. Gift 8/11 1885 Sønderho Anne Christine Bentzen, født 18/9 1862 Sønderho, død 24/6 1934 Sønderho.

3 børn. se 30/6/1/6/4.

8/6/5/3

Hans Sørensen Meinertz, født 25/8 1833 Sønderho, død? Levede i 1845.

8/6/5/4

Jens Sørensen Meinertz, født 30/10 1835 Sønderho, død 1893 Libau, hvor han var gift, hovmester.

2 børn.

8/6/5/4/1

Lydia Meinertz, født ? Gift 2 gange. Ingen børn.

8/6/5/4/2

Kathrine Meinertz, født ? Gift og havde 2 børn. Nærmere oplysninger mangler.

8/6/5/5

Niels Sørensen Meinertz, født 18/9 1838 Sønderho, død 30/6 1927 Skive, sømand, senere fjordfisker. Gift 12/11 1860 Dorthea Karoline Jensen, født 26/10 1840 Floutrup, død 24/12 1922 Skive (d.a. landmand Jens Hansen, født i Højslev og Karen Krestensdatter, født i Floutrup).

8 børn.

8/6/5/5/1

Anne Sørine Meinertz, født 11/12 1860 Resen, død 19/12 1864 Resen.

8/6/5/5/2

Søren Nielsen Meinertz, født 9/3 1863 Resen, død 17/12 1934 Ribe, politigendarm i Egebæk, siden fabriksarbejder ved Crome & Goldschmidts væveri i Ribe. Gift 16/11 1893 Ane Marie Jørgensen Okholm, født 8/6 1870 Vester Vedsted, død 26/9 1916 Ribe (d.a. gdr. Niels Thyssen Jørgensen, Anne Jensen i Okholm).

4 børn.

8/6/5/5/2/1

Niels Thyssen Meinertz, født 14/11 1894 Ribe, død 31/10 1985 Kbhvn., lærer, magister i zoologi, dr. phil og lektor ved Universitetets institut for sammenlignende anatomi og zoologisk teknik. Gift 28/3 1923 Karen Margrethe Stolt, født 5/3 1903 Kbhvn., død 7/1 1967 Kbhvn.

1 barn.

8/6/5/5/2/1/1

Kirsten Meinertz, født 15/8 1925 Kbhvn, lærer. Gift Bengt Stougård Thomsen, født 16/8 1919 Vebbestrup, skoleinspektør. Bopæl Als.

4 børn.

8/6/5/5/2/1/1/1

Søren Stougård Thomsen, født 27/11 1950 Gentofte, adjunkt ved Duborgskolen, Flensborg. Gift 26/4 1980 Annelise Seidel Fischer, født 12/12 1951 Ballerup, børnepædagog.

1 barn.

8/6/5/5/2/1/1/1/1

Marie Stougård Thomsen, født 12/8 1980 Sønderborg.

8/6/5/5/2/1/1/2

Kresten Stougård Thomsen, født 1/12 1953 Sønderborg, lærer. Gift 17/6 1979 Lene Opstrup Andersen, født 12/10 1953 Odense, lærer. Bopæl Hjordkjær.

1 barn.

8/6/5/5/2/1/1/2/1

Signe Opstrup Thomsen, født 26/12 1980 Åbenrå.

8/6/5/5/2/1/1/3

Lise Stougård Thomsen, født 9/2 1962 Nykøbing F.

8/6/5/5/2/1/1/4

Lars Stougård Thomsen, født 3/11 1963 Nykøbing F.

8/6/5/5/2/2

Anna Karoline Nielsine Meinertz, født 2/8 1896 Ribe, død 26/10 1974 Varde. Gift Åge Jørgensen, født 14/11 1897, død 15/3 1974 Varde, postpakmester.

1 barn.

8/6/5/5/2/2/1

Henry Aage Jørgensen, født 17/9 1922, død 5/8 1944.

8/6/5/5/2/3

Elise Katrine Meinertz, født 11/4 1898 Ribe, død 15/5 1961 Wellington. Gift William Alfred Lewis, født i Wales, byrådsformand. Bopæl Wellington.

5 børn.

8/6/5/5/2/3/1

John Gordon Lewis, født 18/5 1926, druknet i Cookstrædet 31/10 1945.

8/6/5/5/2/3/2

Rose Marie Lewis, født 6/7 1927. Gift 1/4 1956 Ernest Stanley Holmes, født 14/6 1917, bager. Bopæl Naenae ved Wellington.

5 børn.

8/6/5/5/2/3/2/1

Dorothy-Anna Holmes, født 5/5 1958 Naenae. Gift David

Kenneth Rivers, født 2/12 1954, mekaniker. Bopæl Naenae.

1 barn.

8/6/5/5/2/3/2/1/1

Karla-Marie Rivers, født 21/1 1981.

8/6/5/5/2/3/2/2

Heather-Anna Holmes, født 2/8 1960 Naenae.

8/6/5/5/2/3/2/3

Ernest Stanley Holmes, født 9/2 1962 Naenae.

8/6/5/5/2/3/2/4

Roy Stanley Holmes, født 11/4 1965 Naenae.

8/6/5/5/2/3/2/5

Morrie Stanley Holmes, født 3/3 1969 Naenae.

8/6/5/5/2/3/3

William Alfred Lewis, født 27/2 1931, snedker. Gift 2/2 1960

Kathleen Williams, født 3/4 1939. Bopæl Christchurch.

1 barn.

8/6/5/5/2/3/3/1

Elise Cathrine Lewis, født 3/10 1963.

8/6/5/5/2/3/4

Viola Elise Lewis, født 9/9 1935. Gift 20/9 1952 William Christian Paul Kraus, født 6/12 1930, chauffør. Bopæl Wellington.

5 børn.

8/6/5/5/2/3/4/1

Michael David Kraus, født 27/2 1956.

8/6/5/5/2/3/4/2

Stephen John Joseph Kraus, født 30/3 1957.

8/6/5/5/2/3/4/3

Kevin Wilhelm Kraus, født 1/6 1958.

8/6/5/5/2/3/4/4

Christopher Gordon Kraus, født 30/5 1962.

8/6/5/5/2/3/4/5

Ricky Poul Kraus, født 24/3 1963.

8/6/5/5/2/3/5

Poul Lewis, født 10/1 1939, vognmand. Gift 20/9 1958 Lorraine Margret Winter, født 23/9 1939. Bopæl Wellington.

2 børn.

8/6/5/5/2/3/5/1

Gregory Poul Lewis, født 27/7 1965.

8/6/5/5/2/3/5/2

Sharyn Anne Lewis, født 25/3 1969.

8/6/5/5/2/4

Anna Thyra Meinertz, født 24/3 1901 Ribe. Gift 1/10 1921 Marinus Christensen Sørensen, født 14/2 1897 Bramminge, død 31/8 1945 Kolding, skomager. Bopæl Kolding.

4 børn.

8/6/5/5/2/4/1

Else Marie Sørensen, født 16/3 1923, bogholder ved Kolding Folkeblad.

8/6/5/5/2/4/2

Inga Elise Sørensen, født 7/9 1924, død 21/7 1947.

8/6/5/5/2/4/3

Per Meinertz Sørensen, født 3/5 1938, død 5/11 1963.

8/6/5/5/2/4/4

Anni Meinertz Sørensen, født 3/5 1938, barneplejerske. Gift 19/8 1961 Jørgen Hakon Nielsen, født 15/5 1938, handelsskolelærer (har taget navnet Meinertz). Bopæl Svogerslev. 4 børn.

8/6/5/5/2/4/4/1

David Hakon Meinertz, født 17/5 1962.

8/6/5/5/2/4/4/2

Marianne Meinertz, født 16/4 1963.

8/6/5/5/2/4/4/3

Susanne Meinertz, født 16/4 1963.

8/6/5/5/2/4/4/4

Annette Meinertz, født 23/3 1970.

8/6/5/5/3

Pouline Cathrine Meinertz, født 7/11 1867 Skive, død 11/8 1948 Wanganui. Gift 7/10 1892 Charles Oluf Niels Frederik Larsen, født 19/2 1871 Kbhvn., død 22/9 1905 Wanganui, tømrer.

4 børn.

8/6/5/5/3/1

Violet Conradine Karoline Larsen, født 18/9 1893, død 8/12 1981. 1 barn.

8/6/5/5/3/1/1

Mabel Larsen, født 25/10 1912 Wanganui.

8/6/5/5/3/2

Martin Oluf Niels Larsen, født 5/6 1896, død 25/2 1976 Wanganui. Gift 1.g. Kathleen, død 11/10 1951. Gift 2.g. Rose.

8/6/5/5/3/3

Einar Niels Andrew Larsen, født 18/12 1898, død 26/11 1924 Masterton.

8/6/5/5/3/4

Alexandra Elise Larsen, kaldet Queen, født 10/8 1902. Gift 30/9 1925 Vernon Cornwall Graham Husband, født 18/6 1901, postfunktionær. Bopæl Foxton.

4 børn.

8/6/5/5/3/4/1

Betty Husband, født 22/2 1927, død 1949.

8/6/5/5/3/4/2

Joan Husband, født 6/8 1929. Gift 1.g. Gade. Gift 2.g. Keith

- Kamray. Bopæl Palmerston.
2 børn i 1. ægteskab.
2 børn i 2. ægteskab.
8/6/5/5/3/4/2/1
Katrine Gade, født 19/6 1950. Gift Peter Smie.
2 børn.
8/6/5/5/3/4/2/1/1
Rebecca Smie, født 31/5 1972.
8/6/5/5/3/4/2/1/2
Amanda Smie, født ?
8/6/5/5/3/4/2/2
Cheryl Gade, født 7/3 1952.
8/6/5/5/3/4/2/3
Kerry Ann Kamray, født 16/3 1959. Gift Kevin Campbell.
1 barn.
8/6/5/5/3/4/2/3/1
Alana Campbell, født 11/11 1981.
8/6/5/5/3/4/2/4
Nigel Kamray, født 28/8 1961, mekaniker.
8/6/5/5/3/4/3
Margaret Husband, født 31/10 1941, sygeplejerske. Gift Donald Blamfred. Ægteskabet opløst. Bopæl Christchurch.
8/6/5/5/3/4/4
Judith Husband, født 20/2 1944, bankass.
8/6/5/5/4
Karen Meinertz, født 20/7 1871 Skive, død 31/12 1934, husbestyrerinde.
8/6/5/5/5
Niels Thomsen Meinertz, født 4/10 1873 Skive, død 12/12 1875 Skive.
8/6/5/5/6
Hans Peter Meinertz, født 2/8 1875 Skive, død ?, købmand i Sejs. Gift 16/10 1898 Ane Margrethe Bang, født 1/1 1872 Onsbjerg på Samsø.
8/6/5/5/7
Caroline Meinertz, født 24/9 1877 Skive, død ? Gift 27/2 1910 Niels Kristian Bavnsgaard, født 22/5 1862 Ejsing, fisker.
3 børn.
8/6/5/5/7/1
Niels Kristian Meinertz Bavnsgaard, født 8/4 1911 Skive.
8/6/5/5/7/2
Karen Dorthea Meinertz Bavnsgaard, født 2/6 1913 Skive.
8/6/5/5/7/3
Anna Margrethe Meinertz Bavnsgaard, født 5/5 1919 Skive.
8/6/5/5/8
Niels Meinertz, født 13/4 1880 Skive, død 1932 Benløse, fodermester. Gift 10/4 1909 Ingeborg Amalie Sørensen, født 1/1 1884 Rude Eskildstrup, død /1 1966.
7 børn.

8/6/5/5/8/1

Niels Jens Meinertz, født 9/8 1909 Skive, død 15/12 1945 Ringsted.
Gift Erna Jensen, født 3/5 1924, død 21/12 1978 Ørslev.

1 barn.

8/6/5/5/8/1/1

Lise Meinertz, født 27/5 1944. Gift Jan Lyngberg Jensen, født
20/1 1940, specialarbejder. Bopæl Gørslev.

2 børn.

8/6/5/5/8/1/1/1

Tina Lyngberg Jensen, født 22/1 1965.

8/6/5/5/8/1/1/2

Flemming Lyngberg Jensen, født 20/1 1966.

8/6/5/5/8/2

Karen Gudrun Sofie Meinertz, født 10/8 1910 Ugledie. Gift Harry
Rasmussen, født 24/7 1909. Bopæl Ringsted.

6 børn.

8/6/5/5/8/2/1

Kaj Meinertz Rasmussen, født 21/2 1934, skorstensfejer. Gift
Inge Larsen, født 22/8 1934. Bopæl Kastруп.

2 børn.

8/6/5/5/8/2/1/1

Johnny Meinertz Rasmussen, født 19/3 1958, mekaniker.

8/6/5/5/8/2/1/2

Linda Meinertz Rasmussen, født 23/5 1964.

8/6/5/5/8/2/2

Knud Meinertz Rasmussen, født 8/2 1936, støbemester. Gift
Anneli Huuka, født 28/2 1934. Bopæl Ringsted.

2 børn.

8/6/5/5/8/2/2/1

Ursula Rasmussen, født 18/2 1956. Gift Poul Erik Dam
Larsen, født 4/9 1955. Bopæl Ringsted.

1 barn.

8/6/5/5/8/2/2/1/1

Michael Larsen, født 1/4 1980.

8/6/5/5/8/2/2/2

John Meinertz Rasmussen, født 28/4 1967.

8/6/5/5/8/2/3

Kjeld Meinertz Rasmussen, født 20/9 1942, skorstensfejer.
Gift Nanny Madsen, født 5/6 1946. Bopæl Albertslund.

2 børn.

8/6/5/5/8/2/3/1

Kathe Meinertz Rasmussen, født 11/12 1972.

8/6/5/5/8/2/3/2

Kenneth Meinertz Rasmussen, født 12/10 1978.

8/6/5/5/8/2/4

Kurt Meinertz Rasmussen, født 21/8 1943. Gift Rita Jensen,

- født 1947. Ægteskabet opløst. Bopæl Kværkeby.
3 børn.
8/6/5/5/8/2/4/1
Benny Meinertz Rasmussen, født 22/9 1962.
8/6/5/5/8/2/4/2
Rene Meinertz Rasmussen, født 19/5 1966.
8/6/5/5/8/2/4/3
Cliff Meinertz Rasmussen, født 5/11 1973.
8/6/5/5/8/2/5
Ingelise Rasmussen, født 9/3 1947. Gift Ole Frausing, født
16/6 1944. Bopæl Benløse.
2 børn.
8/6/5/5/8/2/5/1
Jimmy Maro Frausing, født 27/12 1964.
8/6/5/5/8/2/5/2
Susanne Frausing, født 28/12 1967.
8/6/5/5/8/2/6
Jonna Lilly Rasmussen, født 13/12 1949, servitrice.
2 børn.
8/6/5/5/8/2/6/1
Nikolaj Rasmussen, født 10/10 1972.
8/6/5/5/8/2/6/2
Trine Marie Jørgensen, født 7/4 1978.
8/6/5/5/8/3
Eva Elise Karoline Meinertz, født 22/11 1911 Ugledie. Gift 2/6 1933
Poul Larsen, født 14/9 1908. Bopæl Køge.
5 børn.
8/6/5/5/8/3/1
Arne Meinertz Larsen, født 21/7 1933, værkfører. Gift Grethe
Simonsen, født 13/9 1932. Bopæl Greve.
1 barn.
8/6/5/5/8/3/1/1
Jette Larsen, født 29/8 1954. Gift Ditlev Nielsen, født
24/9 1948. Bopæl Greve.
1 barn.
8/6/5/5/8/3/1/1/1
Christian Nielsen, født 4/12 1976.
8/6/5/5/8/3/2
Erik Meinertz Larsen, født 11/6 1934. Gift Benine Jonsen, født
16/11 1940. Bopæl Køge.
2 børn.
8/6/5/5/8/3/2/1
Lis Larsen, født 6/1 1966.
8/6/5/5/8/3/2/2
Naja Larsen, født 19/6 1968.

8/6/5/5/8/3/3

Annie Meinertz Larsen, født 13/4 1938. Gift Preben Jensen, født 22/11 1933. Bopæl Køge.

4 børn.

8/6/5/5/8/3/3/1

Jan Jensen, født 20/6 1957 og Bente Nielsen, født 1956.
1 barn.

8/6/5/5/8/3/3/1/1

Heidi Jensen, født 19/3 1979.

8/6/5/5/8/3/3/2

Pia Grit Jensen, født 12/6 1960.

8/6/5/5/8/3/3/3

Kim Jensen, født 25/3 1962.

8/6/5/5/8/3/3/4

Steen Jensen, født 25/3 1962.

8/6/5/5/8/3/4

Eli Meinertz Larsen, født 17/7 1942. Gift Torben Molsing, født 19/12 1939.

4 børn.

8/6/5/5/8/3/4/1

Marianne Molsing, født 19/4 1961.

8/6/5/5/8/3/4/2

Henrik Molsing, født 20/4 1963.

8/6/5/5/8/3/4/3

Carsten Molsing, født 24/5 1965.

8/6/5/5/8/3/4/4

Mie Molsing, født 26/4 1974.

8/6/5/5/8/3/5

Hans Meinertz Larsen, født 17/2 1946. Gift Greta Madsen, født 22/5 1948.

2 børn.

8/6/5/5/8/3/5/1

Brian Meinertz Madsen, født 21/2 1974.

8/6/5/5/8/3/5/2

Thomas Meinertz Larsen, født 30/4 1977.

8/6/5/5/8/4

Ingeborg Marie Louise Meinertz, født 4/10 1914 Ugledie. Gift Henry Hansen, født 1/9 1915. Bopæl Ringsted.

2 børn.

8/6/5/5/8/4/1

Leif Meinertz Hansen, født 14/11 1938. Gift Tove Christoffersen, født 7/10 1940.

1 barn.

8/6/5/5/8/4/1/1

Carsten Meinertz Hansen, født 11/6 1959.

8/6/5/5/8/4/2

Lene Lissi Hansen, født 21/2 1944. Gift John Guldborg Andersen, født 17/2 1943.

1 barn.

8/6/5/5/8/4/2/1

Søren Guldborg Andersen, født 27/2 1961.

8/6/5/5/8/5

Svend Aage Karl Meinertz, født 9/4 1917 Ørup, Rosmos sogn, død 21/11 1976. Gift 3/3 1941 Gudrun Marie Zenia Andersen, født 15/8 1912 Køge.

1 barn.

8/6/5/5/8/5/1

Mona Ketty Irene Meinertz, født 2/12 1944. Gift 6/10 1973 Willy Harald Jørgensen, født 26/6 1941. Bopæl Skælskør.

4 børn.

8/6/5/5/8/5/1/1

Pia Jørgensen, født 29/9 1970.

8/6/5/5/8/5/1/2

Helle Jørgensen, født 12/11 1972.

8/6/5/5/8/5/1/3

Søren Meinertz Jørgensen, født 31/8 1975.

8/6/5/5/8/5/1/4

Tina Jørgensen, født 20/9 1978.

8/6/5/5/8/6

Hans Frederik Adolf Meinertz, født 18/11 1923 Udstrup, St. Tostrup sogn. Bopæl Sverige.

8/6/5/5/8/7

Erhardt Egon Meinertz, født 16/12 1925 Benløse. Gift 27/3 1948 Karen Inger Hansen, født 31/1 1930. Bopæl Roskilde.

3 børn.

8/6/5/5/8/7/1

Ove Ælkær Meinertz, født 3/4 1948, civiløkonom. Gift 13/12 1969 Connie Irene Johansen, født 27/3 1948.

1 barn.

8/6/5/5/8/7/1/1

Waage Ælkær Meinertz, født 21/3 1970.

8/6/5/5/8/7/2

Vibeke Ælkær Meinertz, født 14/2 1953. Gift 27/10 1973 John Johansen, født 13/4 1940.

8/6/5/5/8/7/3

Michael Ælkær Meinertz, født 6/3 1967.

8/6/5/6

Peder Sørensen Meinertz, født 29/10 1840 Sønderho, død 18/2 1866, matros.

8/6/5/7

Karen Meinertz, født 12/10 1843 Sønderho, død 3/5 1916 Sønderho. Gift 24/2 1887 Sønderho Niels Christensen, født 4/6 1819 Jerne, død 4/5 1898 Sønder-

ho, gårdejer.
1 barn udenfor ægteskab.
0 børn. se 18871.
8/6/5/7/1

Søren Thomas Meinertz, født 29/1 1872 Sønderho, død 16/7 1891 Brasilien af den gule feber.

8/6/5/8

Mette Margrethe Meinertz, født 14/11 1847 Sønderho, død 4/2 1922 Sønderho.

2 børn udenfor ægteskab.
8/6/5/8/1

Søren Thomsen Meinertz, født 23/9 1874 Sønderho, død 21/7 1930 Sønderho, matros. Gift 26/12 1927 Sønderho Anne Nielsine Jepsen, født 3/12 1870 Sønderho, død 21/1 1951 Sønderho.

0 børn. se 12/3/1/2.

8/6/5/8/2

Ditlev Henrik Meinertz, født 18/1 1881 Sønderho, død 9/9 1950 Nordby, fyrpasser. Gift 13/4 1905 Sønderho Mette Nielsen, født 11/9 1885 Gilbjerg Mark, Hegnsvig sogn, død 3/3 1937 Sønderho.

9 børn. se 19054.



Ditlev Henrik Meinertz f. 18/1 1881.

8/6/5/8/2/1

Niels Søren Thomas Meinertz, født 1/9 1905 Esbjerg, 1/12 1964 Esbjerg, montør. Gift 1929 Esbjerg Martha Larsen, født 9/7 1904 Esbjerg. Bopæl Esbjerg.

8/6/5/8/2/2

Rudolf Christian Meinertz, født 22/8 1907 Sønderho, druknet 31/1 1940, søfyrbøder. Gift 15/1 1932 Esbjerg Elisa Jensen, født 2/9 1907 Silkeborg. Bopæl Esbjerg.

2 børn.

8/6/5/8/2/2/1

Henny Mette Meinertz, født 2/10 1935 Esbjerg, husmoder. Gift 2/1 1954 Esbjerg Preben Jakobsen, født 6/12 1932 Esbjerg, matros. Ægteskabet opløst. Bopæl Esbjerg.

4 børn.

8/6/5/8/2/2/1/1

Joan Jakobsen, født 19/7 1954 Esbjerg, husmoder. Gift Esbjerg Christian Sørensen, født 12/11 1945, bestyrer. Bopæl Esbjerg.

3 børn.

8/6/5/8/2/2/1/1/1

Charlotte Sørensen, født 23/9 1974.

8/6/5/8/2/2/1/1/2

Rene Sørensen, født 23/3 1977.

8/6/5/8/2/2/1/1/3

Mette Laustsen, født 31/8 1986 Esbjerg.

8/6/5/8/2/2/1/2

Jette Jakobsen, født 14/12 1955 Esbjerg, tankstationsforpagter. Bopæl Esbjerg.

2 børn.

8/6/5/8/2/2/1/2/1

Johnny Jakobsen, født 12/10 1975 Esbjerg.

8/6/5/8/2/2/1/2/2

Brian Jakobsen, født 8/10 1982 Esbjerg.

8/6/5/8/2/2/1/3

Gitte Jakobsen, født 14/2 1959, husmoder og Søren Egdal, født 26/9 1956 Nykøbing F., sergent. Bopæl Bramminge.

4 børn.

8/6/5/8/2/2/1/3/1

Marianne Egdal Jakobsen, født 2/1 1979 Esbjerg.

8/6/5/8/2/2/1/3/2

Maybritt Egdal Jakobsen, født 5/4 1981 Esbjerg.

8/6/5/8/2/2/1/3/3

Wicki Skytte, født 19/4 1987 Esbjerg.

8/6/5/8/2/2/1/3/4

Christina Skytte, født 19/4 1987 Esbjerg.

8/6/5/8/2/2/1/4

Liselotte Jakobsen, født 19/7 1962 Esbjerg og Henry Malte Carlsen, født 10/6 1956 Århus, fabriksarbejder. Bopæl Esbjerg.

2 børn.

8/6/5/8/2/2/1/4/1

Michael Malte Jakobsen, født 2/3 1981 Esbjerg.

8/6/5/8/2/2/1/4/2

Henrik Jakobsen, født 28/2 1983 Esbjerg.

8/6/5/8/2/2/2

Ruth Meinertz, født 22/6 1940 Esbjerg. Gift 8/4 1967 Bent Erik Pedersen, født 6/12 1937, trossesfører ved DFDS. Bopæl Esbjerg.

3 børn.

8/6/5/8/2/2/2/1

Torben Aage Pedersen, født 1/5 1963.

8/6/5/8/2/2/2/2

Henrik Hans Pedersen, født 3/2 1968.

8/6/5/8/2/2/2/3

Kenneth Pedersen, født 9/6 1972.

8/6/5/8/2/3

Martin Søren Thomas Meinertz, født 9/1 1909 Sønderho, død /5 1975 Esbjerg, lagerarbejder. Gift 23/2 1946 Svendborg Ella Elisabeth Rasmussen, født 4/12 1909 Svendborg, død 8/12 1982 Esbjerg. 2 børn.

8/6/5/8/2/3/1

Inge Meinertz, født 20/5 1947 Esbjerg. Gift 2/12 1972 Esbjerg John Olesen, født 26/1 1950 Esbjerg, chauffør. Bopæl Esbjerg. 2 børn.

8/6/5/8/2/3/1/1

Jimmy Olesen, født 6/9 1969 Esbjerg.

8/6/5/8/2/3/1/2

Henriette Olesen, født 29/10 1972 Esbjerg.

8/6/5/8/2/3/2

Poul Erik Meinertz, født 31/1 1952 Esbjerg. Bopæl Esbjerg.

8/6/5/8/2/4

Laura Kirstine Meinertz, født 30/8 1910 Sønderho, død 26/12 1910 Sønderho.

8/6/5/8/2/5

Laurits Meinertz, født 7/1 1913 Sønderho, død 11/7 1977 Esbjerg, ansat ved Vandbygningsvæsenet. Gift 12/3 1940 Svendborg Jutta Margrethe Victoria Hansen, født 4/7 1912 Kirkeby, Fyn. Bopæl Esbjerg.

2 børn.

8/6/5/8/2/5/1

Freddy Meinertz, født 28/6 1934 Vissenbjerg, glassliber. Gift

12/12 1958 Esbjerg Eva Schmidt Nielsen, født 16/5 1933 Sædding. Bopæl Sædding.

2 børn.

8/6/5/8/2/5/1/1

Susanne Meinertz, født 13/4 1963 Sædding.

8/6/5/8/2/5/1/2

Flemming Meinertz, født 20/1 1965 Sædding.

8/6/5/8/2/5/2

Tove Meinertz, født 3/8 1941 Esbjerg. Gift 28/10 1961 Esbjerg Aage Mehlbye Pedersen, født 22/1 1934 Esbjerg, maskinarbejder. Bopæl Esbjerg.

3 børn.

8/6/5/8/2/5/2/1

Marianne Meinertz, født 17/5 1959 Esbjerg.

8/6/5/8/2/5/2/2

Kenneth Pedersen, født 31/10 1968 Esbjerg.

8/6/5/8/2/5/2/3

Christa Meinertz Pedersen, født 23/12 1970 Esbjerg.

8/6/5/8/2/6

Ansgar Meinertz, født 29/3 1916 Sønderho, montør i vandteknik. Gift 17/1 1942 Kbhvn. Ella Baron, født 26/11 1917 Kbhvn., død 1/10 1985 Kbhvn. Bopæl Værløse.

5 børn.

8/6/5/8/2/6/1

Anni Edith Meinertz, født 28/12 1939 Kbhvn., fabriksarbejder. Gift 22/3 1958 Lyngby Peer Evald Christiansen, født 27/10 1938 Kbhvn., håndsætter. Bopæl Kbhvn.

2 børn.

8/6/5/8/2/6/1/1

Stig Christiansen, født 28/7 1958 Husum.

8/6/5/8/2/6/1/2

Susanne Christiansen, født 5/5 1960 Husum.

8/6/5/8/2/6/2

Henrik Meinertz, født 26/6 1943 Kbhvn., vognmand. Gift 25/9 1971 Ballerup Mona Henningsen, født 17/5 1949 Skærringe. Ægteskabet opløst. Bopæl Kbhvn.

1 barn.

8/6/5/8/2/6/2/1

Bettina Meinertz, født 26/1 1972 Glostrup.

8/6/5/8/2/6/3

John Meinertz, født 20/9 1944 Kbhvn., blikkenslager. Bopæl Kbhvn.

8/6/5/8/2/6/4

Marianne Mette Meinertz, født 29/9 1945 Kbhvn., kontorassistent. Gift 29/5 1965 Lyngby Tom Schelling Rasmussen, født 24/10 1944 Lyngby, maskinarbejder. Bopæl Stenløse, Sjæl-

land.

2 børn.

8/6/5/8/2/6/4/1

Frank Rasmussen, født 11/10 1965 Kbhvn.

8/6/5/8/2/6/4/2

Anja Rasmussen, født 29/9 1969 Kbhvn.

8/6/5/8/2/6/5

Søren Meinertz, født 22/9 1947 Kbhvn., maskinarbejder. Bopæl Kbhvn.

8/6/5/8/2/7

Thorvald Meinertz, født 7/6 1918 Sønderho, død 23/10 1974 Esbjerg, arbmd. Gift 15/3 1947 Esbjerg Agnes Brandi Nielsen, født 15/3 1928 Esbjerg. Bopæl Sædding.

3 børn.

8/6/5/8/2/7/1

Mogens Meinertz, født 3/4 1948 Esbjerg, specialarbejder. Gift 29/5 1971 Esbjerg Bente Bondesen, født 14/2 1951 Grimstrup. Bopæl Esbjerg.

1 barn.

8/6/5/8/2/7/1/1

Jens Ditlev Meinertz, født 24/11 1979 Esbjerg.

8/6/5/8/2/7/2

Solveig Brandi Meinertz, født 25/4 1950 Esbjerg. Gift 1/2 1969 Esbjerg Wolfgang Jochimsen, født 12/4 1941 Flensborg, bager. Bopæl Esbjerg.

2 børn.

8/6/5/8/2/7/2/1

Bjarne Jochimsen, født 10/3 1970 Esbjerg.

8/6/5/8/2/7/2/2

Karin Jochimsen, født 25/1 1973 Esbjerg.

8/6/5/8/2/7/3

Ruth Meinertz, født 5/9 1953 Esbjerg. Gift 9/9 1974 Esbjerg Svend Eriksen, født 3/5 1950 Åbybro ved Ålborg, fisker. Bopæl Esbjerg.

8/6/5/8/2/8

Margrethe Kirstine Meinertz, født 12/5 1920 Sønderho. Gift 6/8 1946 Esbjerg Hans Arnold Jepsen, født 7/7 1917 Nordby, elmontør. Bopæl Nordby.

2 børn.

8/6/5/8/2/8/1

Anker Ditlev Meinertz, født 25/7 1947 Nordby, cand. oecon. Gift 18/8 1972 Brøndum Elisabeth Marie Hansen, født 22/7 1952. Bopæl Århus.

4 børn.

8/6/5/8/2/8/1/1

Louise Meinertz, født 29/3 1978 Århus.

8/6/5/8/2/8/1/2

Eva Meinertz, født 30/7 1980 Århus.

8/6/5/8/2/8/1/3

Maria Meinertz, født 28/5 1983 Århus, død 26/10 1983 Beder.

8/6/5/8/2/8/1/4

Anne Meinertz, født 2/1 1985 Århus.

8/6/5/8/2/8/2

Tommy Meinertz, født 22/5 1950 Nordby, mekaniker. Gift 1.g. 18/6 1971 Brøndbyøster Kirsten Susanne Jepsen, født 17/10 1949 Kbhvn. Ægteskabet opløst. Gift 2.g. 8/8 1981 DDR Maggitta Ilona Kruppa, født 25/3 1951 Nieder Tunnorsdorf, DDR. Ægteskabet opløst. Bopæl Nordby.

2 børn i 1. ægteskab.

2 børn adopteret (M.I. Kruppa's børn).

1 barn i 2. ægteskab.

8/6/5/8/2/8/2/1

Johnny Poul Meinertz, født 25/12 1971 Nordby.

8/6/5/8/2/8/2/2

Heidi Meinertz, født 24/4 1974 Nordby.

8/6/5/8/2/8/2/3

Sven Meinertz født 27/5 1970 Brandenburg, DDR.

8/6/5/8/2/8/2/4

Kai Meinertz, født 18/4 1972 Brandenburg, DDR.

8/6/5/8/2/8/2/5

Benjamin Thomas Meinertz, født 8/3 1984 Nordby.

8/6/5/8/2/9

Marie Kirstine Meinertz, født 15/9 1922 Sønderho, død 11/8 1980 Hurup, Thy. Gift 15/10 1943 Esbjerg Carl Pedersen, født 20/2 1917 Gjettrup, Thy, død 10/1 1963 Hurup, Thy, landmand. 7 børn.

8/6/5/8/2/9/1

Egon Pedersen, født 31/5 1942 Åbenrå, politibetjent. Gift 10/8 1965 Slangerup Kirsten Grønne, født 7/2 1943 Slangerup. Bopæl Herlev.

3 børn.

8/6/5/8/2/9/1/1

Helle Grønne Pedersen, født 1/11 1966 Herlev.

8/6/5/8/2/9/1/2

Lene Grønne Pedersen, født 25/1 1968 Herlev.

8/6/5/8/2/9/1/3

Ann Grønne Pedersen, født 25/1 1968 Herlev.

8/6/5/8/2/9/2

Birte Pedersen, født 5/4 1944 Vestervig. Gift 29/12 1964 Lødrup, Mors Jørgen Overgård, født 27/12 1943 Fårup, Mors, ma-

- skinfører. Bopæl Øster Jølby, Mors.
2 børn.
8/6/5/8/2/9/2/1
Lilli Marie Overgård, født 5/3 1966 Fårup.
8/6/5/8/2/9/2/2
Carl Christen Overgård, født 28/12 1968 Nykøbing M.
8/6/5/8/2/9/3
Erik Meinertz Pedersen, født 19/9 1945 Vestervig, arbmnd.,
landmand. Gift 28/7 1972 Hurup Johanne Boddum, født 3/7
1950 Vestervig. Bopæl Hurup.
2 børn.
8/6/5/8/2/9/3/1
Gitte Boddum Pedersen, født 29/9 1967 Hurup.
8/6/5/8/2/9/3/2
Tina Boddum Pedersen, født 27/11 1972 Hurup.
8/6/5/8/2/9/4
Børge Meinertz Pedersen, født 7/1 1947 Thisted, postbud. Gift
24/10 1970 Kbhvn. Birgit Meret Nygård, født 5/1 1947 Kbhvn.
Bopæl Glostrup.
2 børn.
8/6/5/8/2/9/4/1
Klaus Nygård Pedersen, født 16/7 1971 Glostrup.
8/6/5/8/2/9/4/2
Michael Nygård Pedersen, født 8/4 1974 Glostrup.
8/6/5/8/2/9/5
Kirsten Meinertz Pedersen, født 17/12 1950 Hjørdemål. Gift
20/2 1971 Hurup Kurt Christensen, født 10/10 1945 Sønbjerg,
blikkenslager. Bopæl Jylling.
3 børn.
8/6/5/8/2/9/5/1
Heidi Smed Christensen, født 8/7 1972 Jylling.
8/6/5/8/2/9/5/2
Brian Smed Christensen, født 12/7 1974 Jylling.
8/6/5/8/2/9/5/3
Lone Smed Christensen, født 26/8 1979 Jylling.
8/6/5/8/2/9/6
Ivan Meinertz, født 25/9 1954 Ræhr, maler. Gift 14/5 1976
Lodbjerg, Thy Karin Pedersen, født 22/6 1951 Frederiksberg.
Bopæl Frederikshavn.
3 børn.
8/6/5/8/2/9/6/1
Jesper Meinertz, født 15/8 1976 Hurup.
8/6/5/8/2/9/6/2
Peter Meinertz, født 19/3 1979 Hurup.
8/6/5/8/2/9/6/3
Søren Meinertz, født 16/6 1986 Ålborg.

8/6/5/8/2/9/7

Ulla Meinertz Pedersen, født 10/3 1961 Vestervig, børnehavepædagog. Gift 8/5 1982 Hurup Kresten Bisgård, født Skyum, Thy, smed. Bopæl Thisted.

1 barn.

8/6/5/8/2/9/7/1

Maria Meinertz Pedersen, født 5/2 1985 Thisted.

8/6/5/9

Anne Meinertz, født 10/10 1850 Sønderho, død efter 1865?

8/6/6

Hans Thomsen Meinertz, født 15/11 1807 Sønderho, død 19/11 1807 Sønderho.

8/6/7

Hans Thomsen Meinertz, født 7/10 1810 Sønderho, forulykket 3/12 1852 på søen, skibsfører, Dbmd. Gift 16/12 1831 Sønderho Anne Jepsdatter, født 1/4 1810 Sønderho, død 25/6 1890 Sønderho.

10 børn. se 23/3/2.

8/6/8

Edel Thomasdatter, født 14/4 1813 Sønderho, død 26/4 1813 Sønderho.

8/7

Karen Nielsdatter, født 30/9 1772 Sønderho, død 6/5 1850 Sønderho. Gift 14/3 1797 Sønderho Søren Nielsen Thøgersen, født 20/3 1774 Sønderho, død 27/3 1823 Sønderho, skibsfører galeasen »Håbet«.

7 børn. se 28/11.

8/8

Peder Nielsen Nissen, født 28/11 1776 Sønderho, død 4/12 1776 Sønderho.

8/9

Peder Nielsen Nissen, født 18/2 1778 Sønderho, død 23/2 1778 Sønderho.

8/10

Anna Nielsdatter, født 22/4 1779 Sønderho, død 12/12 1861 Sønderho. Gift 24/11 1803 Sønderho Søren Nielsen Anthonisen, født 18/8 1778 Sønderho, død 25/3 1837 Sønderho, skipper, senere fisker.

5 børn. se 42/1/10.

8/10/1

Karen Sørensdatter, født 30/3 1804 Sønderho, død 9/9 1860 Sønderho.

8/10/2

Edel Sørensdatter, født 13/8 1806 Sønderho, død 18/8 1806 Sønderho.

8/10/3

Edel Sørensdatter, født 3/12 1809 Sønderho, død 10/8 1842 Sønderho.

8/10/4

Dorthe Sørensdatter, født 16/12 1812 Sønderho, død 2/9 1865 Sønderho.

8/10/5

Niels Sørensen Anthonisen, født 16/1 1816 Sønderho, død ? Sønderho.

SØSKENDERÆKKE NR. 33

FAR NR. 54/6

MOR NR. 16422/1/6/7 og 49/1/2

1. Peder Lassen.
Født /1 1744 i Sønderho. Død 1744 i Sønderho.
2. Karen Lasdatter.
Født 27/9 1745 i Sønderho. Død 28/2 1812 i Sønderho.
3. Michel Lassen.
Født 30/3 1747 i Sønderho. Død 30/1 1807 i Sønderho.
4. Peder Lassen.
Født 3/4 1749 i Sønderho. Død 4/9 1819 i Sønderho.
5. Matz Lassen.
Født 30/8 1751 i Sønderho. Død 5/11 1751 i Sønderho.
6. Sitsel Lasdatter.
Født 4/8 1753 i Sønderho. Død 8/4 1754 i Sønderho.
7. Mads Lassen.
Født 11/3 1755 i Sønderho. Død 21/5 1829 i Sønderho.
8. Sidsel Lasdatter.
Født 15/7 1757 i Sønderho. Død 2/11 1822 i Sønderho.
9. Apelone Lasdatter.
Født 2/4 1760 i Sønderho. Død 7/2 1821 i Sønderho.



Sønderho Redningsbåd.

1. Peder Lassen, født /1 1744 Sønderho, død /1 eller /2 1744 Sønderho.
2. Karen Lasdatter, født 27/9 1745 Sønderho, død 28/2 1812 Sønderho. Gift 4/2 1777 Sønderho Hans Jepsen Klein, født 12/1 1750 Sønderho, død 3/6 1805 Sønderho, skibsfører. 6 børn. se 16931/4/6.
 - 2/1 Dødfødt dreng, født 20/9 1778 Sønderho.
 - 2/2 Mette Hansdatter, født 20/9 1778 Sønderho, død 28/9 1778 Sønderho.
 - 2/3 Peder Hansen, født 16/6 1780 Sønderho, død 21/6 1780 Sønderho.
 - 2/4 Jep Hansen, født 21/10 1781 Sønderho, død 5/5 1782 Sønderho.
 - 2/5 Anna Hansdatter, født 30/10 1783 Sønderho, død 25/11 1848 Sønderho. Gift 20/2 1806 Sønderho Niels Pedersen Lassen, født 27/9 1771 Sønderho, død ?, matros, skibssmed. 6 børn. se 19/1.

2/6

Mette Hansdatter, født 7/9 1786 Sønderho, død 15/1 1869 Sønderho. Gift 1.g. 6/1 1807 Sønderho Niels Clausen, født 15/10 1780 Sønderho, død 21/4 1819 Sønderho, skipper. Gift 2.g. 10/2 1820 Sønderho Jens Jessen Mathiesen, født 7/2 1788 Sønderho, død 1821 Sønderho. Gift 3.g. 24/2 1824 Sønderho Jens Jensen Jessen, født 12/9 1794 Sønderho, død ?, styrmand.

0 børn i 1. ægteskab. se 68/1/3/4/7.

1 barn i 2. ægteskab. se 45/5/3/5.

0 børn i 3. ægteskab. se 51/2/2/10/9.

2/6/1

Niels Jensen Clausen, født 16/10 1821 Sønderho, død 12/4 1901 Sønderho, hustømmer. Gift 4/11 1853 Sønderho Edel Sonnichsdatter, født 15/10 1830 Sønderho, død 18/12 1898 Sønderho.

0 børn. se 7/2/2.

3.

Michel Lassen, født 30/3 1747 Sønderho, død 30/1 1807 Sønderho, bonde og præstens medhjælper. Gift 11/12 1770 Sønderho Sidsel Nielsdatter, født /9 1747 Sønderho, død 25/10 1819 Sønderho.

6 børn. se 68/3/2/9.

3/1

Mette Mikkelsdatter, født 21/11 1771 Sønderho, død 19/6 1800 Sønderho i barselseng. Gift 1.g. 22/2 1792 Sønderho Jens Hansen Friedericksen, født 27/6 1763 Sønderho, død 31/3 1795 Strandby. Gift 2.g. 22/1 1796 Sønderho Jes Svendsen, født 7/2 1768 Sønderho, død 2/4 1809 af kolik på sit skib under hjemrejse fra Sild, gårdbonde og skibsreder.

1 barn i 1. ægteskab. se 44/3/3.

3 børn i 2. ægteskab. se 21 og 56/4/7.

3/1/1

Maren Jensdatter, født 4/9 1793 Sønderho, død 11/9 1793 Sønderho.

3/2

Niels Mikkelsen, født 18/12 1776 Sønderho, død 23/12 1776 Sønderho.

3/3

Karen Mikkelsdatter, født 23/5 1778 Sønderho, død 30/5 1778 Sønderho.

3/4

Karen Mikkelsdatter, født 22/9 1781 Sønderho, død 17/6 1845 Sønderho. Gift 11/12 1800 Sønderho Jes Mortensen Tækker, født 3/7 1763 Sønderho, død 6/3 1838 Sønderho, gårdmand.

2 børn. se 34/1/3.

3/4/1

Mikkel Lassen Jessen, født 3/3 1804 Sønderho, død 2/4 1875 Sønderho, gårdejer. Gift 1.g. 10/2 1825 Sønderho Abelone Jesdatter, født 5/4 1801 Sønderho, død 24/12 1833 Sønderho. Gift 2.g. 6/1 1836 Sønderho Maren Nielsdatter, født 14/11 1807 Sønderho, død 20/10 1867 Sønderho.

4 børn i 1. ægteskab. se 14/7.

5 børn i 2. ægteskab. se 24/2/4.

3/4/2

Morthen Lassen Jessen, født 24/6 1812 Sønderho, død 2/7 1812 Sønderho.

3/5

Niels Mikkelsen, født 20/11 1787 Sønderho, død 16/3 1789 Sønderho.

3/6

Maren Mikkelsdatter, født 12/9 1790 Sønderho, død 1/2 1793 Sønderho.

4.

Peder Lassen, født 3/4 1749 Sønderho, død 4/9 1819 Sønderho, bonde og gårdbeboer. Gift 1.g. 8/1 1771 Sønderho Ellen Nielsdatter, født 22/10 1749 Sønderho, død 29/7 1774 Sønderho. Gift 2.g. 28/2 1775 Sønderho Sidsel Jesdatter, født 21/3 1745 Sønderho, død 14/2 1811 Sønderho.

2 børn i 1. ægteskab. se 19 og 45/4/4.

5 børn i 2. ægteskab. se 19 og 34/2.

5.

Matz Lassen, født 30/8 1751 Sønderho, død 5/11 1751 Sønderho.

6.

Sitsel Lasdatter, født 4/8 1753 Sønderho, død 8/4 1754 Sønderho.

7.

Mads Lassen, født 11/3 1755 Sønderho, død 21/5 1829 Sønderho, bonde og gårdbeboer. Gift 16/1 1781 Sønderho Abelone Jensdatter, født 3/10 1761 Sønderho, død 17/10 1828 Sønderho.

7 børn. se 20 og 49/1/5/1.

8.

Sidsel Lasdatter, født 15/7 1757 Sønderho, død 2/11 1822 Sønderho. Gift 1.g. 8/1 1778 Sønderho Hans Jessen Schipper, født 24/10 1752 Sønderho, død 14/9 1804 Sønderho, bådfører. Gift 2.g. 1/3 1805 Sønderho Peder Nielsen Gammelby, født 28/9 1758 Gammelby, Jerne sogn, død 27/7 1846 Sønderho, snedker.

0 børn i 1. ægteskab. se 34/4.

0 børn i 2. ægteskab. se 18051.

9.

Apelone Lasdatter, født 2/4 1760 Sønderho, død 7/2 1821 Sønderho. Gift 25/2 1785 Sønderho Jes Hansen Jürgensen, født 12/2 1764 Sønderho, død 27/5 1839 Sønderho, bådfører.

7 børn. se 38/15.

9/1

Karen Jesdatter, født 19/8 1786 Sønderho, død 24/7 1868 Sønderho.

9/2

Karen Jesdatter, født 28/7 1789 Sønderho, død 28/4 1876 Sønderho.

9/3

Kirsten Jesdatter, født 13/12 1792 Sønderho, død 21/3 1793 Sønderho.

9/4

Hans Jessen, født 28/3 1794 Sønderho, død 20/6 1794 Sønderho.

9/5

Kirsten Jesdatter, født 9/6 1796 Sønderho, død 23/7 1796 Sønderho.

9/6

Kirsten Jesdatter, født 19/4 1798 Sønderho, død 20/12 1853 Sønderho. Gift 23/5 1831 Sønderho Christen Christensen, født 11/1 1807 Oxbye, død 29/6 1892 Sønderho, skibs-

bygger og skibsværftsejer.

2 børn. se 18311.

9/6/1

Abelone Christensdatter, født 1/3 1832 Sønderho, død 18/12 1880 Sønderho. Gift
7/1 1852 Sønderho Hans Nielsen Mikkelsen, født 5/8 1826 Sønderho, død 22/9
1900 Sønderho, skibsfører.

10 børn. se 30/1/2/5/2.

9/6/2

Mette Christensdatter, født 3/10 1834 Sønderho, død 10/10 1834 Sønderho.

9/7

Sidsel Jesdatter, født 16/7 1802 Sønderho, død 30/8 1802 Sønderho.

SØSKENDERÆKKE NR. 34

FAR NR. 55/4

MOR NR. 70/8/5

1. Maren Jesdatter.
Født 24/9 1740 i Sønderho. Død 1/1 1781 i Sønderho.
2. Sidsel Jesdatter.
Født 21/3 1745 i Sønderho. Død 14/2 1811 i Sønderho.
3. Anne Jesdatter.
Født 28/11 1749 i Sønderho. Død 23/4 1767 i Sønderho.
4. Hans Jessen Skipper.
Født 24/10 1752 i Sønderho. Død 14/9 1804 i Sønderho.



Bagermester Niels Sonnichsen Andreas Engsteds hus.

1. Maren Jesdatter, født 24/9 1740 Sønderho, død 1/1 1781 Sønderho i »barnsnød«. Gift 8/4 1760 Sønderho Morten Jensen Tækker, født 21/3 1720 Sønderho, død 12/4 1804 Sønderho, skipper.
8 børn. se 76/2/2/5.
1/1
Jens Mortensen Tækker, født 6/7 1761 Sønderho, død 1/4 1816 Sønderho, husbonde og fisker. Gift 16/12 1783 Sønderho Karen Nielsdatter, født 3/8 1765 Sønderho, død 1/7 1811 Sønderho.
10 børn. se 57/5/2/2.
1/1/1
Maren Jesdatter, født 22/8 1785 Sønderho, død 12/12 1825 Sønderho. Gift 21/12 1815 Sønderho Peder Hansen Clemendsen, født 27/6 1788 Sønderho, død 4/2 1850 Sønderho, tøndelægger.
4 børn. se 59/5/4/2.
1/1/1/1
Dødfødt dreng, født 9/11 1816 Sønderho.
1/1/1/2
Karen Pedersdatter, født 31/8 1818 Sønderho, død 2/10 1890 Sønderho. Gift 1/2 1844 Sønderho Peder Poulsen Jensen Clausen, født 28/9 1819 Sønderho, druknet 1880, skibsfører.
8 børn. se 32/2/2/3/3.
1/1/1/3
Hans Pedersen, født 19/9 1822 Sønderho, død 7/7 1905 Sønderho, bådfører. Gift 21/7 1850 Sønderho Anne Jesdatter, født 17/9 1810 Sønderho, død 1/3 1900 Sønderho.
2 børn. se 48/3/5/2/5.
1/1/1/3/1
Peder Hansen Pedersen, født 10/11 1851 Sønderho, død ? Esbjerg. Gift 20/1 1881 Sønderho Anne Marie Nielsen, født 23/1 1848 Sønderho, død ? Esbjerg.
0 børn. se 43/8/8/3.
1/1/1/3/2
Jens Hansen Pedersen, født 27/7 1854 Sønderho, død 21/9 1940 Sønderho, tøndelægger. Gift 14/3 1880 Sønderho Mette Jensen, født 5/11 1857 Sønderho, død 12/6 1936 Sønderho.
7 børn. se 7/2/3/2.
1/1/1/4
Dødfødt dreng, født 12/12 1825 Sønderho.
1/1/2
Dødfødt dreng, født 15/12 1786 Sønderho.
1/1/3
Niels Jensen Tækker, født 9/4 1788 Sønderho, død 19/4 1841 Sønderho, skibsfører. Gift 1.g. 12/1 1813 Sønderho Anna Thomasdatter, født 23/10 1792 Sønderho, død 8/1 1837 Sønderho. Gift 2.g. 23/2 1838 Sønderho Anne Nielsdatter, født 17/11

1797 Sønderho, død 20/12 1861 Sønderho.

4 børn i 1. ægteskab. se 32/2/11/1.

0 børn i 2. ægteskab. se 32/2/3/2/2.

1/1/4

Anna Jensdatter, født 12/8 1789 Sønderho, død 27/11 1872 Sønderho. Gift 2/8 1818 Sønderho Mads Hansen Knude, født 22/11 1786 Sønderho, død 28/12 1838 Sønderho, skibsfører.

6 børn. se 52/1/2/4/1.

1/1/4/1

Hans Madsen Knude, født 27/7 1819 Sønderho, død 11/11 1885 Sønderho.

1/1/4/2

Jens Madsen Knude, født 21/2 1822 Sønderho, druknet 13/3 1849, faldt overbord, sømand.

1/1/4/3

Frederik Madsen, født 12/5 1824 Sønderho, død 9/1 1892 Sønderho, sømand. Gift 17/7 1873 Sønderho Kirsten Jensdatter, født 3/9 1832 Sønderho, død 12/8 1915 Sønderho.

1 barn. se 24/2/2/3.

1/1/4/4

Mette Cathrine Madsdatter, født 28/8 1826 Sønderho, død 26/7 1839 Sønderho.

1/1/4/5

Dødfødt pige, født 24/6 1829 Sønderho.

1/1/4/6

Niels Madsen Andersen Knude, født 2/8 1831 Sønderho, død 25/4 1833 Sønderho.

1/1/5

Karen Jensdatter, født 1/1 1792 Sønderho, død 11/1 1792 Sønderho.

1/1/6

Karen Jensdatter, født 17/10 1793 Sønderho, død 18/5 1859 Sønderho. Gift 6/7 1817 Sønderho Hans Hansen Olesen, født 4/9 1794 Sønderho, død 9/3 1878 Sønderho, skipper.

8 børn. se 15/9.

1/1/7

Maren Jensdatter, født 18/11 1795 Sønderho, død 23/12 1849 Sønderho. Gift 28/1 1820 Sønderho Jens Hansen Thomsen, født 4/5 1792 Sønderho, død 16/2 1865 Sønderho, skibstømmermand.

6 børn. se 62/4/8/5.

1/1/7/1

Hans Jensen Thomsen, født 2/8 1820 Sønderho, død efter 1845, matros.

1/1/7/2

Karen Jensdatter, født 20/2 1822 Sønderho, død 30/5 1855 Sønderho.

1/1/7/3

Jens Jensen Thomsen, født 30/10 1823 Sønderho, druknet /4 1858, skibsfører. Gift 1/2 1854 Sønderho Karen Jensdatter, født 24/6 1813 Sønderho, død 14/1 1895 Sønderho, syerske.

0 børn. se 17/7/1/2.

1/1/7/4

Hans Jensen Thomsen, født 7/11 1825 Sønderho, druknet 3/12 1867, skibsfører. Gift 12/2 1854 Sønderho Maren Hansdatter, født 21/10 1833 Sønderho, død 26/4 1873 Sønderho.

5 børn. se 55/3/4/3/9/1.

1/1/7/4/1

Marie Kirstine Thomsen, født 5/1 1856 Sønderho, død 31/12 1932 Sønderho. Gift 22/2 1885 Sønderho Hans Peter Nielsen, født 15/9 1856 Nykøbing Mors, død 5/5 1933 Sønderho, skibsfører, sognefoged.

0 børn. se 18851.

1/1/7/4/2

Jens Hansen Thomsen, født 23/7 1857 Sønderho, død 18/11 1894 på rejsen Rangoon til Rio Grande, skibsfører. Gift 26/4 1885 Sønderho Maren Sørensen, født 13/9 1865 Sønderho, død 9/4 1890 Sønderho.

1 børn. se 32/2/1/1/3/3/2.

1/1/7/4/3

Hans Jens Thomsen, født 21/10 1859 Sønderho, død 6/2 1945 Sønderho, skibsfører, brygger, bestyrer af og kasserer for Sønderho Enkekasse og Sønderho Understøttelsesforening i ca. 30 år. Gift 4/3 1885 Sønderho Anne Jensine Sørensen, født 28/7 1863 Sønderho, død 19/4 1949 Sønderho.

10 børn. se 11/7/1/1.

1/1/7/4/4

Jens Thomsen, født 11/9 1862 Sønderho, død 14/5 1935 Sønderho, skibsfører, strandfoged. Gift 1.g. 25/7 1888 Kbhvn. Abelone Mette Thomsen, født 10/2 1864 Sønderho, død 12/8 1904 Sønderho. Gift 2.g. 9/5 1909 Sønderho Abelone Ibsen, født 11/6 1866 Sønderho, død 25/12 1941 Sønderho.

6 børn i 1. ægteskab. se 25/3/3/11/1.

0 børn i 2. ægteskab. se 14/7/3/4.

1/1/7/4/5

Kirstine Thomsen, født 3/10 1865 Sønderho, død 10/3 1943 Sønderho. Gift 16/2 1893 Sønderho Jens Sonnichsen Hansen, født 14/3 1862 Sønderho, død 22/2 1932 Sønderho, styrmand. Dekoreret med »Den prøjsiske Kroneorden«.

0 børn. se 11/8/7.

1/1/7/5

Niels Jensen Thomsen, født 28/10 1831 Sønderho, død efter 1845.

1/1/7/6

Thomas Jensen Thomsen, født 29/10 1833 Sønderho, død 1897 Chicago. Gift i U.S.A. Ingen børn. Nærmere oplysninger mangler.

1/1/8

Dødfødt pige, født 1/9 1798 Sønderho.

1/1/9

Anne Jensdatter, født 15/11 1799 Sønderho, død 10/3 1861 Sønderho. Gift 24/12 1822 Sønderho Anthonis Nielsen, født 18/10 1793 Sønderho, død 29/4 1875 Søn-

derho, skipper og partsreder.

7 børn. se 42/3/3/2.

1/1/9/1

Jens Anthonisen, født 18/10 1823 Sønderho, død 31/5 1824 Sønderho.

1/1/9/2

Else Cathrine Anthonisdatter, født 4/9 1825 Sønderho, død 29/5 1828 Sønderho.

1/1/9/3

Karen Anthonisdatter, født 12/10 1827 Sønderho, død 5/1 1835 Sønderho.

1/1/9/4

Niels Anthonisen, født 4/11 1829 Sønderho, død 21/5 1908 Sønderho, skibsfører. Gift 19/3 1854 Sønderho Maren Jensdatter, født 4/9 1831 Sønderho, død 1/3 1870 Sønderho.

5 børn. se 10/3/1.

1/1/9/5

Jens Anthonisen, født 26/2 1832 Sønderho, død 23/8 1880 Sønderho, skibsfører. Gift 6/2 1861 Sønderho Anne Pedersen, født 26/11 1840 Sønderho, død 24/9 1917 Sønderho.

1 barn. se 48/3/5/5/2/2.

1/1/9/5/1

Anthonis Niels Anthonisen, født 2/11 1862 Sønderho, død 4/5 1938 Sønderho. Gift 29/1 1888 Sønderho Ingeborg Aarre, født 20/11 1865 Sønderho, død 17/11 1950 Sønderho.

8 børn. se 18/11/5/5.

1/1/9/6

Niels Anthonisen, født 13/9 1834 Sønderho, forlist 11/4 1876, skibsfører. Gift 1.g. 15/2 1865 Sønderho Mette Cathrine Johansen, født 5/9 1841 Sønderho, død 23/4 1866 Sønderho. Gift 2.g. 25/2 1867 Sønderho Johanne Nielsdatter, født 16/4 1836 Sønderho, død 16/1 1919 Sønderho.

1 barn i 1. ægteskab. se 17/1/2/3/1.

4 børn i 2. ægteskab. se 35/1/4/7/5.

1/1/9/6/1

Mette Cathrine Anthonisen, født 20/11 1867 Sønderho, død 20/11 1954 Esbjerg. Gift 20/2 1889 Sønderho Sonnich Jørgensen, født 5/2 1867 Sønderho, død 17/3 1954 Esbjerg, skibsfører.

3 børn. se 17/7/2/3/7.

1/1/9/6/2

Niels Hansen Anthonisen, født 3/7 1872 Sønderho, død 11/3 1873 Sønderho.

1/1/9/6/3

Anne Anthonisen, født 24/12 1873 Sønderho, død 28/12 1958 Nordby, syerske.

1/1/9/6/4

Niels Anthonisen, født 4/11 1876 Sønderho, død 4/4 1878 Sønderho.

1/1/9/7

Jeppe Anthonisen, født 5/8 1840 Sønderho, død 5/1 1845 Sønderho.

1/1/10

Morten Jensen Tækker, født 26/3 1803 Sønderho, død 2/4 1803 Sønderho.

1/2

Jes Mortensen Tækker, født 3/7 1762 Sønderho, død spæd?

1/3

Jes Mortensen Tækker, født 3/7 1763 Sønderho, død 6/3 1838 Sønderho, gårdmand.
Gift 11/12 1800 Sønderho Karen Mikkelsdatter, født 22/9 1781 Sønderho, død 17/6
1845 Sønderho.

2 børn. se 33/3/4.

1/4

Hans Mortensen Tækker, født 17/7 1765 Sønderho, død 26/9 1831 Sønderho, skibsfø-
rer. Gift 16/1 1795 Sønderho Maren Johannesdatter, født 9/2 1776 Sønderho, død 16/6
1833 Sønderho.

8 børn. se 49/7/2/9.

1/4/1

Maren Hansdatter, født 18/8 1795 Sønderho, død 6/7 1796 Sønderho.

1/4/2

Maren Hansdatter, født 5/6 1797 Sønderho, død 25/3 1835 Sønderho.

1/4/3

Johannes Hansen Mortensen, født 16/5 1799 Sønderho, død efter 1801 og før 1822
inden vielsen fandt sted.

1 barn udenfor ægteskab. se 32/1/7/2.

1/4/4

Morten Hansen, født 30/9 1801 Sønderho, død 6/10 1801 Sønderho.

1/4/5

Kirsten Hansdatter, født 19/3 1803 Sønderho, død 28/8 1858 Sønderho.

1/4/6

Morten Hansen, født 1/12 1805 Sønderho, død 24/2 1876 Sønderho, styrmand.
Gift 1.g. 13/2 1834 Sønderho Karen Jepsdatter, født 4/11 1807 Sønderho, død 9/10
1857 Sønderho. Gift 2.g. 21/4 1858 Sønderho Maren Sørensdatter, født 21/12 1810
Sønderho, død 22/6 1871 Sønderho.

6 børn i 1. ægteskab. se 53/2/2/9/1.

1 barn i 2. ægteskab. se 26/1/1.

1/4/6/1

Maren Mortensen, født 7/9 1833 Sønderho, død 19/1 1892 Sønderho. Gift
1/10 1858 Sønderho Niels Poulsen, født 28/7 1828 Darum, død 25/5 1910
Sønderho, snedker.

8 børn. se 18584.

1/4/6/1/1

Jeppé Andersen Poulsen, født 22/7 1857 Sønderho, død ? Esbjerg. Gift
10/1 1888 Sønderho Hedevig Madsen, født 19/6 1855 Sønderho, død ?
Esbjerg.

0 børn. se 32/2/3/3/3/1/1.

1/4/6/1/2

Karen Poulsen, født 14/6 1859 Sønderho, død 9/1 1941 Sønderho. Gift
10/1 1888 Sønderho Mads Jessen, født 16/11 1858 Sønderho, død 2/12

1929 Sønderho, fyrskibs kok.

5 børn. se 28/16/1/2/1.

1/4/6/1/3

Morten Jochum Poulsen, født 3/10 1862 Sønderho, druknet 1879.

1/4/6/1/4

Ane Margrethe Poulsen, født 2/10 1864 Sønderho, død 20/7 1927 Sønderho. Gift 31/5 1893 Sønderho Jens Lauridsen, født 20/9 1845 Skads, død 6/6 1917 Sønderho ved hedebrand, arbejdsmand.

2 børn. se 18932.

1/4/6/1/4/1

Carl Marinus Simonsen Lauridsen, født 29/3 1895 Sønderho, død 2/4 1964 Esbjerg, toldvagtimester. Gift 17/5 1923 Bandholm Mathilde Mathiasen, født 15/3 1893 Nordby. Bopæl Esbjerg.

3 børn.

1/4/6/1/4/1/1

Martin Lauridsen, født 12/12 1923 Nordby, toldkontrollør. Gift 29/3 1950 Esbjerg Åse Svendsen, født 6/12 1928 Esbjerg. Bopæl Glostrup.

1 barn.

1/4/6/1/4/1/1/1

Helle Vibeke Lauridsen, født 6/11 1951 Fredericia. Gift 6/5 1971 Esbjerg Søren Tvarnø, født 25/1 1953 Kbhvn., pakmester. Bopæl Amager.

3 børn.

1/4/6/1/4/1/1/1/1

Christel Tvarnø, født 11/12 1970 Kbhvn.

1/4/6/1/4/1/1/1/2

Christian Tvarnø, født 17/2 1976 Kbhvn.

1/4/6/1/4/1/1/1/3

Christoffer Tvarnø, født 26/4 1983 Kbhvn.

1/4/6/1/4/1/2

Anni Lauridsen, født 12/6 1926 Nordby. Gift 21/1 1951 Nordby Paul Kleis, født 31/12 1926 Kbhvn., afdelingsleder. Bopæl Kbhvn.

2 børn.

1/4/6/1/4/1/2/1

Peter Kleis, født 12/7 1951 Esbjerg, bogbinder. Bopæl Kbhvn.

1/4/6/1/4/1/2/2

Lisbeth Kleis, født 9/4 1958 Kbhvn.

1/4/6/1/4/1/3

Ella Lauridsen, født 6/9 1927 Esbjerg, korrespondent. Gift 14/12 1967 Kbhvn. Ib Dan-Jensen, født 11/7 1921 Kbhvn., død ca. 1982 Kbhvn., landsretssagfører.

1/4/6/1/4/2

Laura Margrethe Lauridsen, født 15/2 1898 Sønderho, død 20/6

1970 Nordby. Gift 30/7 1930 Nordby Peder Svarrer Nielsen, født 10/4 1894 Nordby, død 24/7 1970 Nordby, skibsfører, senere sparekassebestyrer.

1/4/6/1/5

Karen Marie Poulsen, født 26/6 1867 Sønderho, død 13/9 1952 Sønderho. Gift 12/3 1896 Sønderho Niels Sonnichsen, født 27/9 1863 Sønderho, død 12/10 1939 Sønderho, bagemester.
7 børn. se 32/2/11/3/9/3.



*Karen Marie Poulsen f. 26/6 1867,
Niels Sonnichsen f. 27/9 1863.*

1/4/6/1/6

Niels Poulsen, født 25/12 1870 Sønderho, død 1951 Sønderho, styrmænd. Gift 28/10 1894 Sønderho Johanne Cathrine Jessen, født 20/10 1869 Sønderho, død 6/6 1947 Sønderho.
2 børn. se 28/16/1/2/3.

1/4/6/1/7

Morten Hansen Poulsen, født 8/11 1873 Sønderho, død 4/12 1951 Kbhvn., fyrmester. Gift 8/11 1903 Sønderho Anne Sørine Poulsen, født 30/11 1874 Sønderho, død 2/4 1971 Kbhvn.
1 barn. se 30/1/3/10/1/4.

1/4/6/1/8

Maren Poulsen, født 20/3 1876 Sønderho, død 20/8 1913 Sønderho.

1/4/6/2

Karen Mortensen, født 24/9 1837 Sønderho, død 13/3 1858 Sønderho.

1/4/6/3

Mette Mortensen, født 12/10 1839 Sønderho, død 9/2 1858 Sønderho.

1/4/6/4

Ellen Mortensen, født 23/10 1842 Sønderho, død 20/4 1925 Sønderho.

1/4/6/5

Anne Mortensen, født 7/10 1845 Sønderho, død 26/1 1848 Sønderho.

1/4/6/6

Peder Sonnich Mortensen, født 29/10 1848 Sønderho, død 28/11 1900 England, begr. Sønderho, skibsfører. Gift 3/2 1875 Sønderho Anne Pedersen, født 13/11 1850 Sønderho, død 10/3 1941 Sønderho.
6 børn. se 17/7/2/3/2.

1/4/7

Niels Hansen, født 15/12 1808 Sønderho, død 8/1 1848 Sønderho.

1/4/8

Jep Hansen, født 22/11 1810 Sønderho, død før 1834.

1/5

Ellen Mortensdatter, født 17/4 1768 Sønderho, død 13/5 1769 Sønderho.

1/6

Jes Mortensen Tækker, født 15/6 1770 Sønderho, død 1800 Sønderho, begr. 30/7. Gift 11/7 1796 Sønderho Zidsel Hansdatter Brinch, født 28/8 1771 Sønderho, død 4/1 1844 Sønderho.

2 børn. se 55/3/4/6.

1/6/1

Morten Jessen, født 24/10 1796 Sønderho, død 28/3 1807 Sønderho.

1/6/2

Hans Jessen, født 27/9 1798 Sønderho, død /10 1799 Sønderho.

1/7

Niels Mortensen, født 24/1 1773 Sønderho, død 19/3 1773 Sønderho.

1/8

Ellen Mortensdatter, født 2/5 1774 Sønderho, død 8/5 1857 Sønderho. Gift 9/2 1804 Sønderho Søren Pedersen Lassen, født 15/1 1780 Sønderho, forlist 30/9 1816, skipper.
3 børn. se 19/5.

2.

Sidsel Jesdatter, født 21/3 1745 Sønderho, død 14/2 1811 Sønderho. Gift 28/2 1775 Sønderho Peder Lassen, født 3/4 1749 Sønderho, død 4/9 1819 Sønderho, bonde og gårdbeboer.
5 børn. se 19 og 33/4.

3.

Anne Jesdatter, født 28/11 1749 Sønderho, død 23/4 1767 Sønderho.

4.

Hans Jessen Schipper, født 24/10 1752 Sønderho, død 14/9 1804 Sønderho, bådfører. Gift 8/1 1778 Sønderho Sidsel Lasdatter, født 15/7 1757 Sønderho, død 2/11 1822 Sønderho.
0 børn. se 33/8.

SØSKENDERÆKKE NR. 35

FAR NR. 76/8/2

MOR NR. 76/8/2 og 57/3

1. Mette Jensdatter.
Født 25/11 1707 i Sønderho. Død 9/3 1787 i Sønderho.
2. Ellen Jensdatter.
Født 27/1 1717 i Sønderho. Død 7/1 1801 i Sønderho.
3. Anne Jensdatter.
Født 4/6 1729 i Sønderho. Død 3/9 1807 i Sønderho.
4. Jens Jensen Fischer.
Født 1733 i Sønderho. Død 30/5 1806 i Sønderho.



Siddende i midten Mette Jepsdatter f. 14/3 1812. Hendes søn Sonnich Sonnichsen f. 18/4 1856, Bothilde Nielsen f. 14/4 1855 og 6 af deres børn.

1. Mette Jensdatter, født 25/11 1707 Sønderho, død 9/3 1787 Sønderho. Gift 27/1 1738 Sønderho Niels Nielsen Mandøe, født 1/3 1709 Sønderho, druknet 30/5 1747, 38 år ved skibsforlis, fisker.
4 børn. se 17351.
1/1
 Jens Nielsen Mandøe, født 14/2 1739 Sønderho, død 23/2 1739 Sønderho.
- 1/2
 Jens Nielsen Mandøe, født 24/9 1740 Sønderho, død 26/10 1815 Sønderho, skipper. Gift 1.g. 19/1 1769 Sønderho Mette Hansdatter, født /1 1740 Sønderho, død 1/7 1797 Sønderho. Gift 2.g. 21/1 1800 Sønderho Karen Hansdatter, født 20/6 1755 Sønderho, død 2/2 1840 Sønderho.
6 børn i 1. ægteskab. se 30/1.
0 børn i 2. ægteskab. se 61/2/2/2.
- 1/3
 Kirsten Nielsdatter, født 30/12 1743 Sønderho, død 23/12 1795 Sønderho. Gift 1.g. 8/3 1768 Sønderho Niels Knudsen, født 18/7 1734 Sønderho, død 18/3 1772 Sønderho. Gift 2.g. 6/1 1774 Sønderho Chresten Jochumsen, født 1727 Vong, død 16/11 1796 Sønderho.
1 barn i 1. ægteskab. se 40/6/2.
5 børn i 2. ægteskab. se 17741.
1/3/1
 Knud Nielsen, født 22/10 1769 Sønderho, død 21/5 1778 Sønderho.
- 1/3/2
 Niels Chrestensen, født 30/4 1776 Sønderho, død 9/4 1778 Sønderho.
- 1/3/3
 Niels Chrestensen, født 21/6 1779 Sønderho, død 26/6 1779 Sønderho.
- 1/3/4
 Niels Chrestensen, født 16/12 1780 Sønderho, død 22/12 1780 Sønderho.
- 1/3/5
 Anna Chrestensdatter, født 17/12 1780 Sønderho, død 2/2 1781 Sønderho.
- 1/3/6
 Anna Chrestensdatter, født 18/4 1783 Sønderho, død 8/5 1789 Sønderho.
- 1/4
 Hans Nielsen Fischer, født 29/9 1746 Sønderho, død 11/4 1828 Sønderho, skibsreder. Gift 25/1 1780 Sønderho Mette Nielsdatter, født 21/7 1758 Sønderho, død 7/6 1834 Sønderho.
9 børn. se 66/7/3/1.
1/4/1
 Maren Hansdatter, født 28/10 1780 Sønderho, død 11/2 1843 Sønderho. Lam i 38 år og boede sammen med søstrene Anne, Ellen og Johanne.
- 1/4/2
 Mette Hansdatter, født 2/9 1782 Sønderho, død 10/12 1843 Rudbøl, Tønder. Gift 2/8 1817 Højer Marcus Bossen, født 15/10 1771 Rudbøl, død 16/4 1826 Rudbøl, pramfører, husmand (enkemand).
2 børn.

1/4/2/1

Silla Margrethe Bossen, født 16/2 1818 Rudbøl, død ? Gift 16/5 1841 Højer Laust Hansen Laustsen, født ?, død 10/1 1881 Rudbøl (s.a. Christian Laustsen, Anna Dorothea, Nørre Sejerslev).

2 børn.

1/4/2/1/1

Maria Hansen, født 24/1 1842 Rudbøl, død ?

1/4/2/1/2

Hans Christian Hansen, født 10/9 1843 Rudbøl, død ?

1/4/2/2

Mette Maria Bossen, født 10/6 1821 Rudbøl, død 8/10 1905 Visby. Gift 6/10 1844 Visby Karsten Thomsen, født ca. 1801 Visby, død 28/1 1864 Visby (enke-
mand).

5 børn.

1/4/2/2/1

Thomas Madsen Thomsen, født 13/7 1845 Visby, død ?

1/4/2/2/2

Mette Katrine Thomsen, født 8/4 1848 Visby, død ?

1/4/2/2/3

Peder Andersen Thomsen, født 7/2 1850 Visby, død ?

1/4/2/2/4

Marie Dorteia Thomsen, født 23/11 1851 Visby, død ?

1/4/2/2/5

Bodil Marie Thomsen, født 12/4 1854 Visby, død ?

1/4/3

Anne Hansdatter, født 30/9 1784 Sønderho, død 18/2 1872 Sønderho.

1/4/4

Ellen Hansdatter, født 18/5 1787 Sønderho, død 24/2 1876 Sønderho.

1/4/5

Niels Hansen Fischer, født 10/8 1789 Sønderho, død 20/5 1868 Sønderho, skipper. Gift 24/6 1813 Sønderho Maren Pedersdatter, født 14/9 1782 Sønderho, død 12/1 1863 Sønderho.

7 børn. se 77/3/1/6/7.

1/4/5/1

Peder Nielsen, født 15/1 1814 Sønderho, død 24/3 1814 Sønderho.

1/4/5/2

Peder Nielsen, født 10/6 1815 Sønderho, død 15/6 1816 Sønderho.

1/4/5/3

Peder Jensen Fischer, født 12/12 1816 Sønderho, død 20/12 1816 Sønderho.

1/4/5/4

Dødfødt dreng, født 29/8 1818 Sønderho.

1/4/5/5

Peder Nielsen, født 30/4 1820 Sønderho, død 12/5 1820 Sønderho.

1/4/5/6

Hans Nielsen Mandøe, født 21/11 1822 Sønderho, død 5/8 1890 Sønderho, skibsfører. Gift 7/2 1844 Sønderho Anne Jensdatter, født 13/12 1824 Sønder-

ho, død 13/2 1900 Sønderho.

7 børn. se 30/4/3/5.

1/4/5/7

Karen Nielsdatter, født 18/1 1826 Sønderho, død 18/4 1902 Sønderho.

1/4/6

Johanne Hansdatter, født 1792 Sønderho, død 21/8 1871 Sønderho.

1/4/7

Niels Hansen Fischer, født 5/7 1795 Sønderho, død 29/7 1876 Sønderho, skipper.
Gift 18/1 1821 Sønderho Mette Thygesdatter, født 18/7 1796 Sønderho, død 21/12 1854 Sønderho.

6 børn. se 57/5/1/2/3.

1/4/7/1

Mette Nielsdatter, født 27/9 1821 Sønderho, død 17/12 1898 Sønderho. Gift 5/1 1849 Sønderho Peder Hansen Gammelby, født 23/7 1821 Jerne, død 26/4 1891 Sønderho, skipper, senere gårdejer og vognmand.

8 børn. se 18491.

1/4/7/1/1

Mette Cathrine Hansen, født 17/8 1849 Sønderho, død 16/4 1920 Sønderho, husejerske.

1/4/7/1/2

Mette Kjerstine Hansen, født 4/12 1851 Sønderho, død 25/11 1913 Sønderho. Gift 6/10 1875 Sønderho Hans Nielsen Petersen, født 13/9 1840 Tarp, død 17/2 1937 Sønderho, landmand.

9 børn. se 18672.

1/4/7/1/2/1

Peder Hansen Petersen, født 5/11 1876 Sønderho, død 10/8 1878 Sønderho.

1/4/7/1/2/2

Mette Cathrine Petersen, født 7/11 1878 Sønderho, død 22/2 1880 Sønderho.

1/4/7/1/2/3

Laurids Andreas Petersen, født 2/11 1880 Sønderho, død 16/8 1881 Sønderho.

1/4/7/1/2/4

Laurids Andreas Petersen, født 4/7 1882 Sønderho, død 19/11 1882 Sønderho.

1/4/7/1/2/5

Mette Mathea Petersen, født 20/8 1883 Sønderho, død 3/2 1948 Houstrup, Henne sogn. Gift 6/11 1914 Sønderho Bernhard Gustav Sørensen, født 1/1 1889 Houstrup, død 15/3 1943 Houstrup, gårdejer.

6 børn.

1/4/7/1/2/5/1

Jens Christian Sørensen, født 17/2 1916 Houstrup, pedel på Thyregod Skole. Gift 24/11 1944 Vester Kirke Rigmor Hede-

gaard Jensen, født 22/2 1918 Vesterlund.

1 barn.

1/4/7/1/2/5/1/1

Ingrid Hedegaard Sørensen, født 31/7 1954 Thyregod, sygeplejerske. Bopæl Vildbjerg.

1/4/7/1/2/5/2

Hans Peder Sørensen, født 2/10 1917 Houstrup, gårdejer. Bopæl Houstrup.

1/4/7/1/2/5/3

Kristian Sørensen, født 24/2 1920 Houstrup, gårdejer. Gift 7/12 1948 Henne Kathrine Midtgaard Nielsen, født 19/2 1926 Houstrup. Bopæl Dyreby.

3 børn.

1/4/7/1/2/5/3/1

Bent Sørensen, født 4/6 1951 Dyreby, tømrer og Kirsten Nielsen, født 11/11 1951 Gelsted, Fyn. Bopæl Middelfart. 2 børn.

1/4/7/1/2/5/3/1/1

Mette Kristine Sørensen, født 30/1 1981 Middelfart.

1/4/7/1/2/5/3/1/2

Susanne Sørensen, født 5/11 1984 Middelfart.

1/4/7/1/2/5/3/2

Lisbeth Sørensen, født 28/11 1954 Dyreby. Gift 6/8 1977 Henne Kristian Marette Jensen, født 27/6 1953 Nykøbing Mors, chauffør. Bopæl Løsning.

2 børn.

1/4/7/1/2/5/3/2/1

Karine Marette Jensen, født 28/10 1975 Horsens.

1/4/7/1/2/5/3/2/2

Tine Marette Jensen, født 11/5 1978 Horsens.

1/4/7/1/2/5/3/3

Tove Midtgaard Sørensen, født 1/9 1956 Dyreby. Gift 6/8 1977 Henne Kurt Nielsen, født 8/9 1949 Århus, slagteriarbejder. Bopæl Løsning.

2 børn.

1/4/7/1/2/5/3/3/1

Carsten Nielsen, født 5/1 1979 Horsens.

1/4/7/1/2/5/3/3/2

Laila Midtgaard Nielsen, født 28/1 1985 Horsens.

1/4/7/1/2/5/4

Mette Kirstine Sørensen, født 21/4 1922 Houstrup, husbestyrerinde. Bopæl Houstrup.

1/4/7/1/2/5/5

Anne Kathrine Sørensen, født 2/7 1924 Houstrup. Gift 7/1 1945 Henne Peder Kristian Jensen, født 20/4 1920 Outrup, gårdejer. Bopæl Outrup.

1/4/7/1/2/5/6

Mary Sørensen, født 7/12 1925 Houstrup, død 15/5 1930 Houstrup.

1/4/7/1/2/6

Mette Petrea Petersen, født 24/4 1886 Sønderho, død 15/8 1974 Sønderho. Gift 12/6 1910 Sønderho Sonnich Mathiesen Thomsen, født 15/9 1887 Sønderho, død 28/11 1959 Sønderho, fyrassistent. 1 barn. se 12/1/3/1/3.

1/4/7/1/2/7

Laurids Anton Petersen, født 23/6 1889 Sønderho, død 9/1 1965 Sønderho, gårdejer. Gift 3/4 1914 Sønderho Augusta Henrikke Fischer, født 21/11 1889 Sønderho, død 4/3 1973 Sønderho. 3 børn. se 3/8.

1/4/7/1/2/8

Anne Kathrine Petersen, født 6/12 1892 Sønderho, død 10/6 1893 Sønderho.

1/4/7/1/2/9

Hans Andreas Petersen, født 6/5 1895 Sønderho, død 19/7 1895 Sønderho.

1/4/7/1/3

Hans Peder Hansen, født 11/1 1853 Sønderho, død 11/2 1853 Sønderho.



*Augusta Henrikke Fischer f. 21/11 1889,
Laurids Anton Pedersen f. 23/6 1889.*



*Mette Brinch f. 4/8 1838,
Søren Andersen Fischer f. 8/6 1840.*

1/4/7/1/4

Mette Hansen, født 31/8 1854 Sønderho, død 17/12 1871 Sønderho.

1/4/7/1/5

Hans Peder Hansen, født 26/11 1856 Sønderho, druknet 9/7 1908 i farvandet mellem Sønderho og fastlandet, styrmand. Gift 2/9 1884 Nykøbing S. Ellen Jensen, født 3/5 1860 Sønderho, død 10/2 1943 Sønderho. 3 børn. se 30/1/2/2/1/4.

1/4/7/1/6

Niels Hansen, født 4/3 1860 Sønderho, død 9/11 1897 ombord i »Elisa-Bertha« af forgiftning, styrmand. Gift 6/10 1889 Sønderho Mette Sonnichsen, født 5/4 1868 Sønderho, død 5/1 1957 Valby, begr. Hvidovre. 5 børn. se 12/2/6/1.

1/4/7/1/7

Mette Petrea Hansen, født 3/3 1862 Sønderho, død 23/6 1864 Sønderho.

1/4/7/1/8

Hans Hansen, født 11/9 1864 Sønderho, død 21/10 1916 Sønderho, gårdejer, formand for mejeriet 1912-1916. Gift 10/2 1893 Sønderho Maren Mathiesen, født 11/12 1870 Sønderho, død 11/3 1950 Sønderho. 2 børn. se 12/1/2/1/1.

1/4/7/2

Thyge Nielsen Fischer, født 25/1 1824 Sønderho, død ? Sidst set i Hamburg, sømand. Er registreret ved Folketælling Sønderho 1855.

1/4/7/3

Karen Nielsdatter, født 21/9 1827 Sønderho, død 20/9 1903 Sønderho.

1/4/7/4

Hans Nielsen Fischer, født 19/11 1829 Sønderho, død 10/9 1851 Randersaflyfus, sømand.

1/4/7/5

Johanne Nielsdatter, født 16/4 1836 Sønderho, død 16/1 1919 Sønderho. Gift 25/2 1867 Sønderho Niels Anthonisen, født 13/9 1834 Sønderho, forlist 11/4 1876, skibsfører. 4 børn. se 34/1/1/9/6.

1/4/7/6

Søren Andersen Fischer, født 8/6 1840 Sønderho, død 9/1 1917 Esbjerg, skibsfører, skibsreder. Gift 28/1 1863 Sønderho Mette Brinch, født 4/8 1838 Sønderho, død 17/9 1905 Esbjerg af et hjerteslag. 8 børn. se 27/7/5.

1/4/8

Jens Hansen Fischer, født 3/11 1797 Sønderho, druknet 25/10 1848.

1/4/9

Hans Hansen Fischer, født 2/2 1802 Sønderho, død 9/2 1802 Sønderho.

2.

Ellen Jensdatter, født 27/1 1717 Sønderho, død 7/1 1801 Sønderho. Gift 23/4 1758 Sønderho Hans Hansen Møller, født 1/10 1699?, død 28/2 1770 Sønderho, 70 år, 5 mdr. 1 barn. se 17231.

2/1

Karen Hansdatter, født 11/7 1759 Sønderho, død ?

3.

Anne Jensdatter, født 4/6 1729 Sønderho, død 3/9 1807 Sønderho. Gift 8/1 1751 Sønderho Calle Nielsen Berg, født 6/9 1718 Sønderho, død 15/6 1801 Sønderho, skibsfører.

8 børn. se 83/11/4

3/1

Anne Callesdatter, født 14/11 1751 Sønderho, død 3/11 1752 Sønderho.

3/2

Niels Callesen Berg, født 5/8 1753 Sønderho, død på Sild?

3/3

Anne Callesdatter, født 1/8 1755 Sønderho, død 1/2 1756 Sønderho.

3/4

Jens Callesen Berg, født 20/2 1757 Sønderho, død 14/1 1838 Sønderho, skipper. Gift 1.g. 21/9 1779 Sønderho Karen Nielsdatter, født 20/12 1758 Sønderho, død 5/11 1779 Sønderho efter udstanden »barnebyrd«. Gift 2.g. 6/3 1781 Sønderho Kirsten Jørgensdatter, født 9/12 1759 Sønderho, død 6/6 1835 Sønderho.

1 barn i 1. ægteskab. se 39/1/4.

10 børn i 2. ægteskab. se 43/4.

3/4/1

Hans Jensen, født 15/10 1779 Sønderho, død 22/10 1779 Sønderho.

3/4/2

Karen Jensdatter, født 26/7 1782 Sønderho, død 27/2 1861 Sønderho, fattiglem.

3/4/3

Hans Jensen Berg, født 7/3 1784 Sønderho, død 12/3 1784 Sønderho.

3/4/4

Calle Jensen Berg, født 9/11 1786 Sønderho, død 24/8 1822 Sønderho, skipper. Gift 1.g. 27/9 1811 Sønderho Karen Hansdatter, født 24/10 1791 Sønderho, død 25/10 1815 Sønderho. Gift 2.g. 8/2 1817 Sønderho Maren Nielsdatter, født 2/4 1789 Sønderho, død 26/3 1864 Sønderho.

2 børn i 1. ægteskab. se 48/3/5/8.

3 børn i 2. ægteskab. se 25/2/1.

3/4/4/1

Mette Callesdatter, født 9/6 1812 Sønderho, død 5/4 1818 Sønderho.

3/4/4/2

Hans Callesen Berg, født 25/10 1815 Sønderho, død 30/12 1881 Sønderho, skibsfører. Gift 17/2 1837 Sønderho Ellen Jeppesdatter, født 29/11 1818 Sønderho, død 16/12 1889 Sønderho.

10 børn. se 42/13/2/4.

3/4/4/2/1

Karen Hansdatter, født 24/12 1836 Sønderho, død 31/3 1837 Sønderho.

3/4/4/2/2

Abelone Hansdatter, født 13/4 1838 Sønderho, død 20/4 1838 Sønderho.

3/4/4/2/3

Abelone Hansdatter, født 15/11 1839 Sønderho, død 12/3 1859 Sønderho.

3/4/4/2/4

Karen Hansdatter, født 15/11 1839 Sønderho, død 17/8 1855 Sønderho af tærring.

3/4/4/2/5

Mette Hansdatter, født 4/10 1845 Sønderho, død 15/5 1923 Esbjerg. Gift 1.g. 13/9 1868 Sønderho Niels Thomsen Jerne, født 3/10 1841 Sønderho, druknet 29/8 1872, lå til ankers ved Afrikas Vestkyst, omkom ulykkeligvis derved, at hans skibsbåd kæntrede. Hans lig blev straks fundet og begr. dagen efter, skibsfører. Gift 2.g. 23/7 1873 Sønderho Niels Jeppesen Outzen, født 23/6 1848 Sønderho, død 20/1 1916 Sønderho, skibsfører.

2 børn i 1. ægteskab. se 10/4/5.

4 børn i 2. ægteskab. se 11/2/3.

3/4/4/2/6

Hans Calle Hansen Berg, født 26/2 1849 Sønderho, død 28/7 1869 Kbhvn. af typhus, styrmand.

3/4/4/2/7

Jeppe Hansen Berg, født 29/8 1851 Sønderho, død ? Hamburg, købmand, provianthandler. Gift ? Hamburg Marie Elisabeth Hinz, født ? Hamburg, død ? Hamburg.

3 børn.

3/4/4/2/7/1

Hans Berg, født 2/9 1877 Hamburg, død 20/3 1910 Skodborg Sanatorium, Søllerød sogn, kontorassistent. Gift 4/6 1906 Nykøbing F. Cathrine Christine Sonnichsen, født 22/12 1878 Sønderho, død 12/3 1970 Sønderho.

1 barn. se 17/7/1/2/1/7.

3/4/4/2/7/2

Marius Berg, født 5/6 1879 Hamburg, død /4 1953 Frederikshavn. Gift 1/11 1912 Esbjerg Ellen Hansine Outzen, født 25/7 1884 Sønderho, død 31/12 1960 Kbhvn.

0 børn. se 11/2/3/4.

3/4/4/2/7/3

Elling Berg, født 10/3 1883 Hamburg, død 28/7 1941. Gift 2 gange. Nærmere oplysninger mangler.

3/4/4/2/8

Jes Hansen Berg, født 8/11 1853 Sønderho, død 5/5 1860 Sønderho.

3/4/4/2/9

Carl Hansen Berg, født 2/6 1856 Sønderho, død 28/4 1932 Sønderho, skibsfører, reserveløjtnant, senere manufakturhandler. Gift 15/10 1891 Sønderho Abelone Jensen, født 12/10 1868 Sønderho, død 2/8 1949 Sønderho.

6 børn. se 7/1/3/3/1.

3/4/4/2/10

Abelone Berg, født 26/10 1859 Sønderho, død 25/3 1900 Sønderho. Gift 3/9 1880 Sønderho Laurids Nielsen, født 7/12 1850 Hjerting, død 13/10

1898 Sønderho, vognmand.

7 børn. se 18802.

3/4/4/2/10/1

Ellen Hansine Nielsen, født 26/9 1880 Sønderho, død 25/11 1893 Sønderho.

3/4/4/2/10/2

Karen Kirstine Nielsen, født 16/7 1882 Sønderho, død 7/3 1892 Sønderho.

3/4/4/2/10/3

Abelone Cathrine Nielsen, født 15/8 1886 Sønderho, død 17/6 1896 Sønderho.

3/4/4/2/10/4

Niels Nielsen, født 3/8 1888 Sønderho, død 2/5 1979 Sønderho, hovmester. Gift 1/2 1921 Sønderho Anne Frederiksen, født 23/8 1890 Esbjerg, død 25/4 1944 Sønderho.

3 børn. se 17/7/1/1/6/4.

3/4/4/2/10/5

Marie Jephine Nielsen, født 17/12 1891 Sønderho, død 1/4 1892 Sønderho.

3/4/4/2/10/6

Ellen Hansine Nielsen, født 17/3 1896 Sønderho, død 11/2 1897 Sønderho.

3/4/4/2/10/7

Karen Marie Nielsen, født 17/3 1896 Sønderho, død 22/3 1980 Sønderho. Gift 19/11 1915 Nordby Hans Carl Poulsen, født 2/3 1887 Nordby, død 20/3 1971 Nordby, styrmand.

5 børn.

3/4/4/2/10/7/1

Peter Poulsen, født 2/2 1916 Nordby, død 2/4 1940 Nordby, skrædder.

3/4/4/2/10/7/2

Lena Poulsen, født 13/9 1918 Nordby. Gift ? Kbhvn. Poul Jørgensen, født 11/7 1919 Kbhvn., værktøjsmager. Bopæl Valby. 2 børn.

3/4/4/2/10/7/2/1

Vivian Jørgensen, født 5/12 1944 Nordby. Gift 14/10 1974 Blistrup Finn Christensen, født 18/2 1942 Kbhvn., fabrikant. Bopæl Kbhvn.

2 børn.

3/4/4/2/10/7/2/1/1

Connie Christensen, født 4/9 1974 Kbhvn.

3/4/4/2/10/7/2/1/2

Susanne Christensen, født 4/4 1977 Hillerød.

3/4/4/2/10/7/2/2

Ida Jørgensen, født 27/4 1955 Kbhvn. Gift 25/4 1978 Århus Aage Elkær Hansen, født 7/7 1943 Svingelbjerg, arki-

tekt. Bopæl Århus.

3/4/4/2/10/7/3

Inger Margrete Poulsen, født 4/8 1920 Nordby. Gift 10/3 1946 Nordby Ernst Carl, født 26/9 1914 Pries, kaptajn. Bopæl Nordby.

2 børn.

3/4/4/2/10/7/3/1

Peter Carl, født 24/12 1946 Nordby, læge. Bopæl Kbhvn.

3/4/4/2/10/7/3/2

Hans Carl, født 7/7 1948 Nordby, skibsfører. Gift 24/7 1977 Nordby Susanne Pedersen, født 17/12 1955 Esbjerg. Bopæl Nordby.

1 barn.

3/4/4/2/10/7/3/2/1

Jesper Carl, født 7/3 1976 København.

3/4/4/2/10/7/4

Meta Poulsen, født 8/4 1924 Nordby. Gift 19/11 1949 Tvis Svend Erik Asboe, født 29/5 1925 Stevnstrup, overtelegrafist. Bopæl Vanløse.

2 børn.

3/4/4/2/10/7/4/1

Mette Asboe, født 11/9 1950 Skagen, bankass. Bopæl Åbyhøj.

3/4/4/2/10/7/4/2

Karen Astrid Asboe, født 11/12 1953 Skagen, kommuneass. Gift 7/8 1976 Hyltebjerg Finn Jørgensen, født 10/7 1953 Herlev, overmontør. Bopæl Frederikssund.

1 barn.

3/4/4/2/10/7/4/2/1

Malene Asboe Jørgensen, født 18/3 1983 Rigshospitalet.

3/4/4/2/10/7/5

Karen Lise Poulsen, født 25/9 1925 Nordby, bankfuldmægtig. Bopæl Charlottenlund.

3/4/5

Jørgen Jensen Berg, født 20/8 1788 Sønderho, død efter 1801.

3/4/6

Jes Jensen Berg, født 14/10 1789 Sønderho, død 27/4 1790 Sønderho.

3/4/7

Anne Jensdatter, født 16/5 1791 Sønderho, død 27/5 1821 Sønderho.

3/4/8

Hans Jensen Berg, født 14/8 1793 Sønderho, forlist /8 1833, skibsfører. Gift 23/2 1819 Sønderho Anna Madsdatter, født 20/9 1780 Sønderho, død 28/12 1832 Sønderho.

0 børn. se 24/2.

3/4/9

Anne Jensdatter, født 28/7 1797 Sønderho, død 23/1 1868 Sønderho.

3/4/10

Jes Jensen Berg, født 4/10 1799 Sønderho, død 31/12 1866 Sønderho.

3/4/11

Jens Jensen Berg, født 22/2 1804 Sønderho, død /8 1845 Sønderho, styrmand. Gift 2/7 1826 Sønderho Karen Nielsdatter, født 12/8 1804 Sønderho, død 6/1 1882 Sønderho.

6 børn. se 24/2/2.

3/5

Hans Callesen Berg, født 2/4 1760 Sønderho, død 15/3 1761 Sønderho.

3/6

Dorthe Callesdatter, født 9/1 1762 Sønderho, død 10/5 1767 Sønderho.

3/7

Hans Callesen Berg, født 7/3 1765 Sønderho, død 21/4 1767 Sønderho.

3/8

Dorthe Callesdatter, født 10/10 1767 Sønderho, død efter 1787, hvor hun står fadder.

4.

Jens Jensen Fischer, født 1733 Sønderho, død 30/5 1806 Sønderho, skibsfører og husbonde. Gift 1.g. 6/4 1763 Sønderho Anna Hansdatter, født 14/12 1739 Sønderho, død 1/9 1767 Sønderho. Gift 2.g. 28/1 1768 Sønderho Karen Nielsdatter, født 1745 Sønderho, død 22/1 1811 Sønderho.

2 børn i 1. ægteskab. se 22 og 67/2/1.

11 børn i 2. ægteskab. se 22 og 58/16/2.

SØSKENDERÆKKE NR. 36

FAR NR. 60/50

MOR NR. 84/8/4/1

1. Jeppe Jessen.
Født 7/10 1730 i Sønderho. Død 2/11 1730 i Sønderho.
2. Maren Jesdatter.
Født 20/1 1732 i Sønderho. Død 19/5 1817 i Sønderho.
3. Anne Jesdatter.
Født 22/10 1733 i Sønderho. Død 15/8 1805 i Sønderho.
4. Kirsten Jesdatter.
Født 6/9 1735 i Sønderho. Død 14/10 1805 i Sønderho.
5. Maren Jesdatter.
Født 1737 i Sønderho. Død 1738 i Sønderho.
6. Hans Jessen Jepsen Aarre.
Født 8/12 1739 i Sønderho. Død 4/1 1824 i Sønderho.
7. Maren Jesdatter.
Født /11 1741 i Sønderho. Død 22/2 1820 i Sønderho.
8. Anne Jesdatter.
Født /7 1744 i Sønderho. Død ?
9. Jep Jessen.
Født 1745 i Sønderho. Død ?
10. Udøbt barn.
Født 27/10 1747 i Sønderho. Død 27/10 1747 i Sønderho.
11. Lene Jesdatter.
Født 6/11 1749 i Sønderho. Død 27/10 1752 i Sønderho.



Gårdejer Jes Brinchs gård fotograferet 10/6 1920.

1. **Jepp Jessen, født 7/10 1730 Sønderho, død 2/11 1730 Sønderho.**
2. **Maren Jesdatter, født 20/1 1732 Sønderho, død 19/5 1817 Sønderho.**
3. **Anne Jesdatter, født 22/10 1733 Sønderho, død 15/8 1805 Sønderho. Gift 7/2 1755 Sønderho Jørgen Hansen Fischer, født 18/10 1726 Sønderho, død 4/7 1804 Sønderho, bådfører. 8 børn. se 43 og 76/8/5/5.**
4. **Kirsten Jesdatter, født 6/9 1735 Sønderho, død 14/10 1805 Sønderho. Gift 2/1 1761 Sønderho Søren Jessen Hansen, født 8/11 1726 Sønderho, druknet 14/6 1790, faldt ud af sin båd i nærheden af Rømhø, fisker og jordbruger. 6 børn. se 69/5/8.**
 - 4/1 **Anne Sørensdatter, født 5/7 1761 Sønderho, død 15/6 1842 Sønderho. Gift 12/1 1786 Sønderho Jens Mathiesen Nielsen, født 27/8 1758 Sønderho, druknet 1795, skipper. 5 børn. se 64/3/3/4.**
 - 4/1/1 **Kirsten Jensdatter, født 22/6 1788 Sønderho, død 10/6 1850 Sønderho.**
 - 4/1/2 **Dødfødt dreng, født 13/8 1790 Sønderho.**

4/1/3

Mette Jensdatter, født 11/8 1792 Sønderho, død 17/8 1792 Sønderho.

4/1/4

Mette Jensdatter, født 15/9 1793 Sønderho, død 21/9 1793 Sønderho.

4/1/5

Mette Jensdatter, født 22/5 1795 Sønderho, død 27/12 1823 Sønderho.

4/2

Maren Sørensdatter, født 4/10 1765 Sønderho, død 20/2 1767 Sønderho.

4/3

Hans Sørensen Jessen, født 29/12 1767 Sønderho, død 20/4 1850 Sønderho, skibsfører. Gift 23/1 1794 Sønderho Appelone Nielsdatter, født 1/8 1769 Sønderho, død 17/2 1854 Sønderho.

6 børn. se 60/6/4/3.

4/3/1

Søren Jessen Hansen, født 12/11 1795 Sønderho, forlist /10 1838, sætterskipper. Gift 2/9 1825 Sønderho Mette Nielsdatter, født 29/10 1797 Sønderho, død 2/4 1863 Sønderho.

5 børn. se 30/2/2/3.

4/3/2

Niels Jessen Hansen, født 15/9 1798 Sønderho, død 7/7 1800 Sønderho.

4/3/3

Niels Jessen Hansen, født 2/4 1802 Sønderho, død ?

4/3/4

Kirsten Hansdatter, født 1/4 1806 Sønderho, død 31/8 1807 Sønderho.

4/3/5

Jes Hansen Jessen, født 14/7 1808 Sønderho, død ? Ugift 1845, matros.

4/3/6

Hans Hansen Jessen, født 2/8 1813 Sønderho, død 10/12 1816 Sønderho.

4/4

Jes Sørensen Jessen, født 25/11 1771 Sønderho, død 31/10 1788 Kbhvn.

4/5

Hans Sørensen Jessen, født 19/11 1774 Sønderho, død 16/3 1786 Sønderho.

4/6

Mads Sørensen Jessen, født 12/6 1780 Sønderho, druknet 1824, skibsfører. Gift 6/1 1803 Sønderho Anna Johannesdatter, født 20/9 1784 Sønderho, død 7/5 1847 Sønderho.

5 børn. se 32/2/6/5.

5.

Maren Jesdatter, født 1737 Sønderho, død 1738 Sønderho.

6.

Hans Jessen Jepsen Aarre, født 8/12 1739 Sønderho, død 4/1 1824 Sønderho, skibsfører og fisker. Gift 28/4 1765 Sønderho Anne Nielsdatter, født /10 1744 Sønderho, død 3/3 1809 Sønderho.

7 børn. se 23 og 37/5.

7.
Maren Jesdatter, født /11 1741 Sønderho, død 22/2 1820 Sønderho. Gift 1.g. 5/5 1765 Sønderho Jens Nielsen Sonnichsen, født 20/11 1735 Sønderho, død 20/2 1774 Sønderho, skibsfører, kirkeværge. Gift 2.g. 5/1 1775 Sønderho Jes Anthonisen Madsen, født 11/9 1752 Sønderho, død 17/10 1821 Sønderho, bådfører, skibsreder.
6 børn i 1. ægteskab. se 41/5.
5 børn i 2. ægteskab. se 52/1/2/2.
- 7/1
Thomas Jensen Sonnichsen, født 20/6 1766 Sønderho, død 20/6 1766 Sønderho.
- 7/2
Niels Jensen Sonnichsen, født 20/6 1766 Sønderho, død 22/6 1766 Sønderho.
- 7/3
Mette Jesdatter, født 5/7 1767 Sønderho, død 7/12 1842 Sønderho. Gift 1.g. 17/1 1788 Sønderho Thomas Hansen Jessen, født 14/10 1764 Sønderho, druknet 18/8 1804, skipper. Gift 2.g. 3/1 1805 Sønderho Hans Jepsen Pedersen, født 15/10 1777 Sønderho, død 3/11 1824 Sønderho, skibsfører.
5 børn i 1. ægteskab. se 32/1/4.
2 børn i 2. ægteskab. se 30/4/1.
- 7/4
Thomas Jensen Øhle, født 2/11 1769 Sønderho, druknet 2/11 1801, skipper. Gift 3/1 1792 Sønderho Helvig Anthonisdatter, født 23/12 1771 Sønderho, død 17/4 1811 Sønderho uforløst.
5 børn. se 32/2/11.
- 7/5
Kirsten Jesdatter, født 23/8 1772 Sønderho, død 27/10 1848 Sønderho. Gift 9/2 1792 Sønderho Anders Pedersen Andersen, født 9/2 1768 Sønderho, død 2/8 1832 Sønderho (havde i det sidste årstid været tungsindig og hængte sig på loftet), skipper.
8 børn. se 53/2/2/3.
- 7/5/1
Peder Andersen, født 7/8 1795 Sønderho, død 27/1 1801 Sønderho.
- 7/5/2
Jens Andersen, født 13/7 1797 Sønderho, død 22/2 1798 Sønderho.
- 7/5/3
Jens Andersen, født 5/9 1799 Sønderho, død /8 1800 Sønderho.
- 7/5/4
Karen Andersdatter, født 29/6 1801 Sønderho, død 4/1 1821 Sønderho. Gift 27/11 1820 Sønderho Thomas Lauridsen Brinch, født 19/9 1796 Sønderho, død 14/2 1842 Sønderho, skibsfører.
1 barn. se 32/2/3/1/1.
- 7/5/5
Maren Andersdatter, født 4/10 1804 Sønderho, død 10/10 1804 Sønderho.
- 7/5/6
Maren Andersdatter, født 5/8 1806 Sønderho, død 17/3 1869 Sønderho.
- 7/5/7
Mette Andersdatter, født 6/2 1809 Sønderho, død 9/7 1876 Sønderho. Gift 27/1 1829 Sønderho Jes Nissen Sonnichsen, født 19/11 1802 Sønderho, død 23/3 1853

Sønderho, skibsfører.
5 børn. se 32/4/3/2/1.

7/5/8

Maren Andersdatter, født 6/8 1811 Sønderho, død 18/8 1836 Sønderho. Gift 20/7 1832 Sønderho Mathias Jensen Knudsen, født 24/11 1808 Sønderho, død 12/11 1891 Sønderho, skibsfører og skibsreder.

2 børn. se 45/3/2/7/2.

7/5/8/1

Anders Mathiesen Knudsen, født 31/8 1832 Sønderho, død 12/4 1839 Sønderho.

7/5/8/2

Dødfødt dreng, født 17/8 1836 Sønderho.

7/6

Jens Jensen Sonnichsen, født 6/9 1774 Sønderho, død 1/4 1775 Sønderho.

7/7

Jens Jessen Anthonisen, født 11/6 1776 Sønderho, død 16/5 1825 Sønderho, skipper. Gift 20/3 1800 Sønderho Anna Madsdatter, født 18/10 1780 Sønderho, død 6/8 1846 Sønderho.

11 børn. se 52/1/2/3/1.

7/7/1

Jes Jensen Anthonisen, født 27/8 1800 Sønderho, død 27/7 1846 Sønderho, styrmand. Gift 9/12 1824 Sønderho Anne Nielsdatter, født 2/8 1796 Sønderho, død 31/7 1845 Sønderho.

3 børn. se 30/8/8.

7/7/2

Mads Jensen Anthonisen, født 9/8 1802 Sønderho, druknet 6/6 1817.

7/7/3

Hans Jensen Anthonisen, født 11/6 1804 Sønderho, druknet 1829, sætterskipper »Frue Anna«.

7/7/4

Anne Jensdatter, født 5/3 1806 Sønderho, død 17/11 1806 Sønderho.

7/7/5

Thomas Jensen Anthonisen, født 23/7 1807 Sønderho, død ?

7/7/6

Jens Jensen Anthonisen, født 25/1 1810 Sønderho, død 7/2 1810 Sønderho.

7/7/7

Anthonis Jensen Anthonisen, født 25/1 1810 Sønderho, død 30/1 1810 Sønderho.

7/7/8

Anne Jensdatter, født 1/2 1811 Sønderho, død 28/8 1897 Sønderho. Gift 1/7 1831 Sønderho Hans Hansen Lydom, født 13/9 1810 Sønderho, død 25/2 1888 Sønderho, skipper.

4 børn. se 42/11/1/5.

7/7/8/1

Jens Hansen Lydom, født 10/9 1831 Sønderho, død 27/11 1915 Sønderho, skibsfører, klitfoged og sognerådsformand, Dbmd. Gift 1.g. 11/11 1855 Sønderho Maren Sørensdatter, født 12/6 1832 Sønderho, død 7/7 1869 Sønderho.

Gift 2.g. 4/9 1870 Sønderho Anne Kirstine Jensdatter, født 21/7 1821 Sønderho, død 17/11 1895 Sønderho.

5 børn i 1. ægteskab. se 27/2/4.

0 børn i 2. ægteskab. se 45/3/1/9/2.

7/7/8/2

Anne Margrethe Lydom, født 26/10 1833 Sønderho, død 6/3 1903 Sønderho.

Gift 13/2 1856 Sønderho Thomas Nielsen Møller, født 10/1 1830 Sønderho, forlist /10 1866, skibsfører.

4 børn. se 32/2/11/3/6.

7/7/8/3

Hans Hansen Lydom, født 31/10 1837 Sønderho, død 29/10 1920 Sønderho, skipper. Gift 18/2 1873 Sønderho Anne Meinertz, født 17/8 1846 Sønderho, død 16/11 1936 Sønderho.

1 barn. se 23/3/2/8.

7/7/8/4

Anne Lydom, født 21/12 1839 Sønderho, død ? Gift 11/7 1859 Sønderho Thomas Sørensen Meinertz, født 13/10 1830 Sønderho, død 13/12 1865 Sønderho, skibsfører.

3 børn. se 32/8/6/5/2.

7/7/9

Anthoni Jensen Anthonisen, født 27/5 1813 Sønderho, død ?

7/7/10

Maren Jensdatter, født 20/6 1817 Sønderho, død 31/5 1844 Sønderho. Gift 31/1 1838 Sønderho Hans Nielsen Thøgersen, født 30/3 1806 Sønderho, død 9/2 1878 Sønderho, skibsfører.

4 børn. se 28/15/1.

7/7/11

Matz Jensen Anthonisen, født 25/12 1817 Sønderho, død 11/3 1818 Sønderho.

7/8

Anna Jesdatter, født 25/8 1779 Sønderho, død 31/8 1779 Sønderho.

7/9

Jes Jessen Anthonisen, født 5/4 1781 Sønderho, død 6/3 1866 Sønderho, skipper. Gift 27/2 1807 Sønderho Anna Mortensdatter, født 26/8 1782 Sønderho, død 1/1 1859 Sønderho.

7 børn. se 61/2/2/2/5.

7/9/1

Jes Jessen Anthonisen, født 22/7 1807 Sønderho, død ?

7/9/2

Morthen Jessen Anthonisen, født 3/3 1810 Sønderho, død 28/5 1833 Sønderho.

7/9/3

Maren Jesdatter, født 21/10 1813 Sønderho, død 28/12 1827 Sønderho.

7/9/4

Jens Jessen Anthonisen, født 2/8 1815 Sønderho, død 9/1 1816 Sønderho.

7/9/5

Jes Jessen Anthonisen, født 25/10 1817 Sønderho, druknet 13/6 1867, skibsfører. Gift 4/12 1844 Sønderho Mette Sørensdatter, født 3/9 1820 Sønderho, død 25/2

1901 Sønderho.

5 børn. se 11/6.

7/9/6

Thomas Jessen Anthonisen, født 16/4 1820 Sønderho, druknet 13/6 1867 ved skibsforslis på søen under fiskeri sammen med 3 andre skippere fra Sønderho, heriblandt hans broder Jens Jessen Anthonisen, begr. Rømø, skibsfører. Gift 1.g. 5/2 1845 Sønderho Maren Nielsdatter, født 9/9 1820 Sønderho, død 7/11 1849 Sønderho. Gift 2.g. 19/3 1851 Sønderho Anne Nisdatter, født 27/3 1812 Sønderho, død 12/11 1877 Sønderho.

2 børn i 1. ægteskab. se 8/5.

1 barn i 2. ægteskab. se 25/3/10.

7/9/7

Karen Jesdatter, født 18/5 1825 Sønderho, død 12/9 1825 Sønderho.

7/10

Anthonis Jessen Anthonisen, født 22/9 1783 Sønderho, død 28/9 1783 Sønderho.

7/11

Anna Jesdatter, født 21/9 1785 Sønderho, død 12/3 1851 Sønderho. Gift 1.g. 12/1 1809 Sønderho Niels Nielsen Anthonisen, født 14/11 1787 Sønderho, druknet 17/11 1821, skibsfører. Gift 2.g. 14/3 1822 Sønderho Jens Sonnichsen Møller, født 22/7 1795 Sønderho, druknet 9/10 1832 på rejse fra Højer til Mandø, skibsfører.

3 børn i 1. ægteskab. se 37/7/4.

2 børn i 2. ægteskab. se 32/4/5/6.

7/11/1

Maren Nielsdatter, født 3/4 1811 Sønderho, død efter 1845.

7/11/2

Jes Nielsen Anthonisen, født 4/11 1816 Sønderho, død efter 1834?

7/11/3

Niels Nielsen Anthonisen, født 30/10 1819 Sønderho, død 26/5 1871 Sønderho, bådfører. Gift 7/3 1845 Sønderho Sidsel Nielsdatter, født 25/5 1803 Blåvand, død 7/6 1893 Sønderho.

0 børn. se 18331.

8.

Anne Jesdatter, født /7 1744 Sønderho, død ?

9.

Jep Jessen, født 1745 Sønderho, død ?

10.

Udøbt barn, født 27/10 1747 Sønderho, død 27/10 1747 Sønderho.

11.

Lene Jesdatter, født 6/11 1749 Sønderho, død 27/10 1752 Sønderho.

SØSKENDERÆKKE NR. 37

FAR NR. 61/3

MOR NR. 62/2

1. Anne Nielsdatter.
Født 24/2 1736 i Sønderho. Død 18/10 1804 i Sønderho.
2. Jeppe Nielsen Aarre.
Født 26/3 1738 i Sønderho. Død 1739 i Sønderho.
3. Anne Nielsdatter.
Født 31/3 1740 i Sønderho. Død ?
4. Jens Nielsen Aarre.
Født 18/12 1742 i Sønderho. Død 1743 i Sønderho.
5. Anne Nielsdatter.
Født /10 1744 i Sønderho. Død 3/3 1809 i Sønderho.
6. Jeppe Nielsen Aarre.
Født 31/10 1747 i Sønderho. Død ?
7. Maren Nielsdatter.
Født 16/3 1751 i Sønderho. Død 15/2 1822 i Sønderho.



Kaptajn Peder Nielsen Jensens hus f. 2/8 1874. Fotograferet 28/9 1912.

1. Anne Nielsdatter, født 24/2 1736 Sønderho, død 18/10 1804 Sønderho. Gift 18/3 1756 Sønderho Calle Pedersen, født 23/6 1725 Sønderho, død 5/5 1794 Sønderho, bådfører. 8 børn. se 68/1/2/1.
 - 1/1 Anne Callesdatter, født 5/2 1757 Sønderho, død 17/10 1787 Sønderho.
 - 1/2 Anne Callesdatter, født 22/4 1760 Sønderho, død 20/12 1780 Sønderho.
 - 1/3 Niels Callesen Pedersen, født 22/11 1763 Sønderho, død 25/8 1835 Sønderho, skibsfører. Gift 19/1 1796 Sønderho Lene Thomasdatter, født 27/9 1773 Sønderho, død 13/5 1848 Sønderho. 8 børn. se 32/2/3/2.
 - 1/4 Peder Callesen Pedersen, født 13/2 1768 Sønderho, død 12/6 1769 Sønderho.
 - 1/5 Johanne Callesdatter, født 25/8 1770 Sønderho, død 9/9 1770 Sønderho.
 - 1/6 Peder Callesen Pedersen, født 19/8 1772 Sønderho, død 12/3 1774 Sønderho.
 - 1/7 Johanne Callesdatter, født 6/8 1775 Sønderho, død 31/1 1776 Sønderho.
 - 1/8 Mette Callesdatter, født 6/8 1775 Sønderho, død 9/3 1810 Sønderho. Gift 30/11 1798

Sønderho Niels Jensen Fischer, født 11/8 1776 Sønderho, død 14/3 1858 Sønderho, skibsfører og budfoged.
5 børn. se 10 og 22/6.

2. Jeppe Nielsen Aarre, født 26/3 1738 Sønderho, død 1739 Sønderho.
3. Anne Nielsdatter, født 31/3 1740 Sønderho, død ?
4. Jens Nielsen Aarre, født 18/12 1742 Sønderho, død 1743 Sønderho.
5. Anne Nielsdatter, født /10 1744 Sønderho, død 3/3 1809 Sønderho. Gift 28/4 1765 Sønderho
Hans Jessen Jepsen Aarre, født 8/12 1739 Sønderho, død 4/1 1824 Sønderho, skibsfører og fisker.
7 børn. se 23 og 36/6.
6. Jeppe Nielsen Aarre, født 31/10 1747 Sønderho, død ?
7. Maren Nielsdatter, født 16/3 1751 Sønderho, død 15/2 1822 Sønderho. Gift 18/12 1776 Sønderho
Niels Anthonisen Madsen, født 1/9 1748 Sønderho, død 6/4 1830 Sønderho, skibsfører.
5 børn. se 52/1/2/1.
7/1
Mette Nielsdatter, født 7/11 1781 Sønderho, død 13/8 1808 Sønderho. Gift 28/12 1804
Sønderho Thomas Poulsen, født 13/10 1782 Sønderho, død 2/5 1843 Altona (hængte sig), skibsfører.
2 børn. se 40/7/3/3.
7/1/1
Niels Thomsen Poulsen, født 4/10 1805 Sønderho, død 8/6 1824 Sønderho.
7/1/2
Poul Thomsen Poulsen, født 28/8 1807 Sønderho, død før 1834?
7/2
Niels Nielsen Anthonisen, født 2/11 1784 Sønderho, død 10/11 1784 Sønderho.
7/3
Niels Nielsen Anthonisen, født 30/6 1786 Sønderho, død 23/11 1786 Sønderho.
7/4
Niels Nielsen Anthonisen, født 14/11 1787 Sønderho, druknet 17/11 1821, skibsfører.
Gift 12/1 1809 Sønderho Anna Jesdatter, født 21/9 1785 Sønderho, død 12/3 1851 Sønderho.
3 børn. se 36/7/11.
7/5
Anthonis Nielsen, født 28/1 1791 Sønderho, død ? Altona, skibsfører. Gift 1.g. 31/1
1811 Sønderho Anna Hansdatter, født 7/9 1791 Sønderho, død 10/5 1819 Sønderho.
Gift 2.g. 27/1 1820 Sønderho Anne Nielsdatter, født 28/10 1798 Sønderho, død 26/1
1844 Sønderho.
2 børn i 1. ægteskab. se 32/4/6/5.
0 børn i 2. ægteskab. se 40/7/2/1/1.

SØSKENDERÆKKE NR. 38

FAR NR. 16684/1/7

MOR NR. 17411, 55/1/1 og 84/7/4/4

1. Johanne Hansdatter.
Født 3/7 1743 i Sønderho. Død ?
2. Jørgen Hansen.
Født /9 1744 i Sønderho. Død ?
3. Karen Hansdatter.
Født 1745 i Sønderho. Død 12/2 1797 i Sønderho.
4. Sidsel Hansdatter.
Født 3/7 1747 i Sønderho. Død /9 1747 i Sønderho.
5. Karen Hansdatter.
Født 4/7 1748 i Sønderho. Død 22/1 1818 i Sønderho.
6. Sitsel Hansdatter.
Født 20/9 1750 i Sønderho. Død 2/11 1827 i Sønderho.
7. Leene Hansdatter.
Født 16/9 1752 i Sønderho. Død 17/3 1833 i Sønderho.
8. Matz Hansen.
Født 10/11 1754 i Sønderho. Død 1775 i Sønderho.
9. Anne Hansdatter.
Født 20/2 1757 i Sønderho. Død 24/7 1828 i Sønderho.
10. Ingeborg Hansdatter.
Født 4/10 1758 i Sønderho. Død 2/1 1759 i Sønderho.

11. Jørgen Hansen.
Født 1/3 1760 i Sønderho. Død 7/7 1760 i Sønderho.
12. Jes Hansen.
Født 27/4 1761 i Sønderho. Død ?
13. Jes Hansen
Født 3/6 1762 i Sønderho. Død 25/12 1762 i Sønderho.
14. Ingeborg Hansdatter.
Født 1763 i Sønderho. Død 7/3 1785 i Sønderho.
15. Jes Hansen Jürgensen.
Født 12/2 1764 i Sønderho. Død 27/5 1839 i Sønderho.
16. Jørgen Hansen.
Født 26/9 1765 i Sønderho. Død 5/10 1765 i Sønderho.
17. Kirsten Hansdatter.
Født 1/10 1766 i Sønderho. Død 15/10 1766 i Sønderho.
18. Kirsten Hansdatter.
Født 13/2 1768 i Sønderho. Død 13/4 1768 i Sønderho.
19. Jørgen Hansen.
Født 15/3 1773 i Sønderho. Død 21/3 1773 i Sønderho.

1. Johanne Hansdatter, født 3/7 1743 Sønderho, død ?
2. Jørgen Hansen, født /9 1744 Sønderho, død ?
3. Karen Hansdatter, født 1745 Sønderho, død 12/2 1797 Sønderho.
4. Sidsel Hansdatter, født 3/7 1747 Sønderho, død /9 1747 Sønderho.
5. Karen Hansdatter, født 4/7 1748 Sønderho, død 22/1 1818 Sønderho. Gift 10/2 1778 Sønderho Mads Nielsen Kromand, født 2/8 1756 Sønderho, død 29/12 1818 Sønderho, skoleholder og kirkevæрге.
9 børn. se 24 og 54/5/5.
6. Sitsel Hansdatter, født 20/9 1750 Sønderho, død 2/11 1827 Sønderho. Gift 5/3 1784 Sønderho Peder Nielsen Poulsen (Degn), født /9 1741 Sønderho, død 6/7 1824 Sønderho, skibsfører.
5 børn. se 18 og 40/4/3.
7. Leene Hansdatter, født 16/9 1752 Sønderho, død 17/3 1833 Sønderho. Gift 1.g. ? Sønderho Poul Pedersen, født ?, død ? Gift 2.g. 13/8 1786 Sønderho Jørgen Andersen, født 16/7 1755 Sønderho, død 1791 Sønderho, skipper. Gift 3.g. 10/10 1797 Sønderho Peder Lassen Jensen, født ca. 1762, død 26/6 1832 Sønderho, 70 år, tømmersmand og snedker.
4 børn i 1. ægteskab.
2 børn i 2. ægteskab. se 50/3/6/4.
0 børn i 3. ægteskab. se 17973.
7/1
Peder Poulsen, født 25/3 1779 Sønderho, død 1/5 1807 Sønderho, styrmand. Gift 28/11 1805 Sønderho Anna Sonnichsdatter, født 20/1 1782 Sønderho, død 8/2 1839 Sønderho.
1 barn. se 65/14/1/3/4.
7/1/1
Karen Pedersdatter, født 24/7 1806 Sønderho, død 1/8 1806 Sønderho.
7/2
Kirsten Poulsdatter, født 20/12 1780 Sønderho, død 15/3 1786 Sønderho.
7/3
Hans Poulsen, født 29/6 1783 Sønderho, død 22/6 1784 Sønderho.
7/4
Maren Poulsdatter, født 9/9 1785 Sønderho, død 7/7 1791 Sønderho.
7/5
Ingeborg Jørgensdatter, født 22/8 1787 Sønderho, død 11/3 1850 Sønderho. Gift 22/11 1814 Sønderho Niels Jessen Nissen, født 2/11 1785 Sønderho, død ?, skibsreder, befragter.
6 børn. se 32/8/1/1.
7/6
Poul Pedersen Jørgensen, født 29/10 1789 Sønderho, død 28/4 1870 Sønderho, skibsfø-

rer galeasen »Abelone«, skibsreder. Gift 1.g. 12/11 1816 Sønderho Anna Sonnichsdatter, født 28/10 1790 Sønderho, død 2/5 1841 Sønderho. Gift 2.g. 2/2 1842 Sønderho Apolone Sonnichsdatter, født 12/4 1809 Sønderho, død 23/1 1867 Sønderho.
6 børn i 1. ægteskab. se 17/7/2.
3 børn i 2. ægteskab. se 17/7/9.

8. Matz Hansen, født 10/11 1754 Sønderho, død 1775 Sønderho.
9. Anne Hansdatter, født 20/2 1757 Sønderho, død 24/7 1828 Sønderho. Gift 6/2 1801 Sønderho Jep Pedersen Brinch, født /6 1737 Sønderho, død 21/3 1815 Sønderho, bonde og fisker. 0 børn. se 17221/10.
10. Ingeborg Hansdatter, født 4/10 1758 Sønderho, død 2/1 1759 Sønderho.
11. Jørgen Hansen, født 1/3 1760 Sønderho, død 7/7 1760 Sønderho.
12. Jes Hansen, født 27/4 1761 Sønderho, død ?
13. Jes Hansen, født 3/6 1762 Sønderho, død 25/12 1762 Sønderho.
14. Ingeborg Hansdatter, født 1763? Sønderho, død 7/3 1785 Sønderho. Gift 1.g. 7/1 1772 Sønderho Mikkel Jensen (Knudsen), født 1729 Sønderho, død 9/8 1781 Sønderho. Gift 2.g. 12/2 1782 Sønderho Jørgen Andersen, født 16/7 1755 Sønderho, død 1791 Sønderho, skipper. 6 børn i 1. ægteskab. se 77/3/1/1.
1 barn i 2. ægteskab. se 50/3/6/4.
14/1
Hans Mikkelsen, født 11/9 1772 Sønderho, død 1/5 1773 Sønderho.
14/2
Kiersten Mikkelsdatter, født 19/9 1773 Sønderho, død ? Ugift 1801 iflg. Folketællingen.
14/3
Hans Mikkelsen, født 22/8 1775 Sønderho, død 21/11 1791 Sønderho.
14/4
Jørgen Mikkelsen, født 22/9 1776 Sønderho, død 3/10 1776 Sønderho.
14/5
Jürgen Mikkelsen, født 17/9 1778 Sønderho, død 10/10 1779 Sønderho.
14/6
Maren Mikkelsdatter, født 5/10 1779 Sønderho, død 9/11 1779 Sønderho.
14/7
Mikkel Jørgensen, født 6/4 1784 Sønderho, død 26/5 1784 Sønderho.
15. Jes Hansen Jürgensen, født 12/2 1764 Sønderho, død 27/5 1839 Sønderho, bådfører. Gift 25/2 1785 Sønderho Apolone Lasdatter, født 2/4 1760 Sønderho, død 7/2 1821 Sønderho. 7 børn. se 33/9.
16. Jørgen Hansen, født 26/9 1765 Sønderho, død 5/10 1765 Sønderho.

17. **Kirsten Hansdatter, født 1/10 1766 Sønderho, død 15/10 1766 Sønderho.**
18. **Kirsten Hansdatter, født 13/2 1768 Sønderho, død 13/4 1768 Sønderho.**
19. **Jørgen Hansen, født 15/3 1773 Sønderho, død 21/3 1773 Sønderho.**

SØSKENDERÆKKE NR. 39

FAR NR. 64/6

MOR NR. 80/1/1 og 64/6

1. Niels Nielsen Harrebye.
Født 2/11 1724 i Sønderho. Død 17/11 1809 i Sønderho.
2. Morten Nielsen Harrebye.
Født i Sønderho. Død /7 1732 i Sønderho.
3. Karen Nielsdatter.
Født 30/4 1733 i Sønderho. Død 7/8 1821 i Sønderho.
4. Gregers Nielsen Harrebye.
Født 1/1 1738 i Sønderho. Død 8/1 1738 i Sønderho.



Minebøssen på Krobanken i Sønderho.

1.
Niels Nielsen Harrebye, født 2/11 1724 Sønderho, død 17/11 1809 Sønderho, skibsfører. Gift 16/1 1754 Sønderho Maren Poulsdatter, født 29/10 1717 Sønderho, død 11/12 1796 Sønderho.
5 børn. se 40/9.
1/1
Peder Nielsen Harrebye, født 14/10 1754 Sønderho, død 27/10 1754 Sønderho.
1/2
Dødfødt barn, født 18/7 1756 Sønderho.
1/3
Peder Nielsen Harrebye, født 6/9 1757 Sønderho, død 15/9 1757 Sønderho.
1/4
Karen Nielsdatter, født 20/12 1758 Sønderho, død 5/11 1779 Sønderho efter udstanden »barnebyrd«. Gift 21/9 1779 Sønderho Jens Callesen Berg, født 20/2 1757 Sønderho, død 14/1 1838 Sønderho, skipper.
1 barn. se 35/3/4.
1/5
Peder Nielsen Harrebye, født 11/10 1765 Sønderho, død 19/4 1855 Sønderho, skibsfører, husbonde. Gift 17/2 1792 Sønderho Sidsel Sonnichsdatter, født 13/3 1773 Sønderho, død 16/11 1856 Sønderho.
9 børn. se 12 og 25/5.
2.
Morten Nielsen Harrebye, født ?, død /7 1732 Sønderho.
3.
Karen Nielsdatter, født 30/4 1733 Sønderho, død 7/8 1821 Sønderho. Gift 29/1 1759 Sønderho Thomas Madsen, født 23/9 1734 Sønderho, død 1773-1787, skibsfører.
5 børn. se 52/1/4.
3/1
Sidsel Thomasdatter, født 3/10 1759 Sønderho, død 15/5 1840 Sønderho. Gift 22/7 1808 Sønderho Sonnich Mortensen, født 30/3 1756 Sønderho, død 9/11 1829 Sønderho, skibsfører.
0 børn. se 65/14/5/6.
3/2
Niels Thomsen Madsen, født /11 1763 Sønderho, død efter 1840? skipper. Gift 1.g. 13/12 1796 Sønderho Anna Mathiasdatter, født 18/9 1775 Sønderho, død 3/8 1808 Sønderho. Gift 2.g. 31/1 1810 Sønderho Anna Johannesdatter, født 5/4 1784 Sønderho, død 10/8 1834 Sønderho.
3 børn i 1. ægteskab. se 32/2/1/2.
4 børn i 2. ægteskab. se 49/7/2/12.
3/2/1
Thomas Nielsen Madsen, født 31/12 1811 Sønderho, død 6/11 1812 Sønderho.
3/2/2
Anne Nielsdatter, født 23/4 1815 Sønderho, død 8/12 1815 Sønderho.
3/2/3
Anne Nielsdatter, født 14/10 1817 Sønderho, død 1/7 1819 Sønderho.

3/2/4

Niels Thomsen Madsen, født 14/10 1817 Sønderho, død 21/9 1818 Sønderho.

3/3

Appelone Thomasdatter, født 17/11 1766 Sønderho, død 30/11 1766 Sønderho.

3/4

Appelone Thomasdatter, født 19/11 1768 Sønderho, død 2/11 1848 Sønderho. Gift 3/6 1811 Sønderho Hans Anthonisen Madsen, født 18/6 1757 Sønderho, død 21/2 1837 Sønderho, skipper.

0 børn. se 45/3/9.

3/5

Mads Thomsen, født 20/8 1773 Sønderho, druknet 12/2 1836, skibsfører. Gift 2/12 1800 Sønderho Leene Nielsdatter, født 27/10 1777 Sønderho, død 24/9 1832 Sønderho. 8 børn. se 40/7/2/3.

3/5/1

Thomas Madsen Thomsen, født 3/1 1801 Sønderho, død 19/9 1814 Sønderho.

3/5/2

Niels Madsen Thomsen, født 10/9 1803 Sønderho, død 27/2 1871 Sønderho, hustømmermand. Gift 12/9 1829 Sønderho Anne Nielsdatter, født 31/10 1802 Sønderho, død 4/2 1865 Sønderho.

7 børn. se 24/2/1.

3/5/3

Karen Madsdatter, født 28/7 1807 Sønderho, død 23/10 1830 Sønderho.

3/5/4

Anna Madsdatter, født 6/3 1811 Sønderho, død 3/10 1869 Sønderho.

3/5/5

Maren Madsdatter, født 8/5 1814 Sønderho, død ? Ugift 1845.

3/5/6

Sidsel Madsdatter, født 20/2 1818 Sønderho, død 30/9 1840 Sønderho.

3/5/7

Leena Madsdatter, født 14/10 1822 Sønderho, død 3/5 1835 Sønderho.

3/5/8

Anne Madsdatter, født 8/12 1824 Sønderho, død 8/5 1857 Sønderho.

4.

Gregers Nielsen Harrebye, født 1/1 1738 Sønderho, død 8/1 1738 Sønderho.

SØSKENDERÆKKE NR. 40

FAR NR. 65/9

MOR NR. 16281/4/3

1. Anthonis Poulsen.
Født /7 1698 i Sønderho. Død /1 1711 i Sønderho.
2. Karen Poulsdatter.
Født 31/7 1700 i Sønderho. Død 1714 i Sønderho.
3. Mette Poulsdatter.
Født 13/7 1702 i Sønderho. Død 13/9 1719 i Sønderho.
4. Niels Poulsen.
Født 14/4 1705 i Sønderho. Død 8/5 1753 i Sønderho.
5. Anne Poulsdatter.
Født 9/8 1707 i Sønderho. Død 2/1 1780 i Sønderho.
6. Mette Poulsdatter.
Født 11/6 1708 i Sønderho. Død 20/8 1779 i Sønderho.
7. Thomas Poulsen.
Født /5 1710 i Sønderho. Død 18/5 1793 i Sønderho.
8. Karen Poulsdatter.
Født 10/6 1715 i Sønderho. Død 11/7 1719 i Sønderho.
9. Maren Poulsdatter.
Født 29/10 1717 i Sønderho. Død 11/12 1796 i Sønderho.

1. Anthonis Poulsen, født /7 1698 Sønderho, død /1 1711 Sønderho.
2. Karen Poulsdatter, født 31/7 1700 Sønderho, død 1714 Sønderho.
3. Mette Poulsdatter, født 13/7 1702 Sønderho, død 13/9 1719 Sønderho.
4. Niels Poulsen, født 14/4 1705 Sønderho, død 8/5 1753 Sønderho. Gift 1737 Sønderho Abellone Nielsdatter, født 11/10 1716 Sønderho, død 8/9 1757 Sønderho.
5 børn. se 73/10/3.
4/1
Niels Nielsen Poulsen, født 2/1 1738 Sønderho, død 8/8 1817 Sønderho, fisker. Gift 1.g. 8/2 1760 Sønderho Kirsten Jepsdatter, født 26/5 1730 Sønderho, død 12/6 1778 Sønderho. Gift 2.g. 1/12 1778 Sønderho Anne Nielsdatter, født 18/12 1742 Sønderho, død 18/1 1818 Sønderho.
6 børn i 1. ægteskab. se 50/1/8.
0 børn i 2. ægteskab. se 40/5/5.
4/1/1
Niels Nielsen, født 21/11 1760 Sønderho, død før 1787.
4/1/2
Appelone Nielsdatter, født 27/10 1761 Sønderho, død efter 1787.
4/1/3
Maren Nielsdatter, født 8/11 1763 Sønderho, død 10/12 1763 Sønderho.
4/1/4
Niels Nielsen, født 27/8 1765 Sønderho, død 22/6 1773 Sønderho.
4/1/5
Maren Nielsdatter, født 25/9 1769 Sønderho, død 23/4 1772 Sønderho.
4/1/6
Maren Nielsdatter, født 16/9 1773 Sønderho, død 24/12 1846 Sønderho, spinnerske.
4/2
Leene Nielsdatter, født 11/8 1739 Sønderho, død 11/1 1760 Sønderho.
4/3
Peder Nielsen Poulsen (Degn), født /9 1741 Sønderho, død 6/7 1824 Sønderho, skibsfører. Gift 1.g. 22/1 1771 Sønderho Maren Jepsdatter, født 8/4 1750 Sønderho, død 6/3 1779 Sønderho. Gift 2.g. 23/9 1779 Sønderho Lene Pedersdatter, født 30/1 1746 Sønderho, død 28/1 1784 Sønderho. Gift 3.g. 5/3 1784 Sønderho Sitsel Hansdatter, født 20/9 1750 Sønderho, død 2/11 1827 Sønderho.
4 børn i 1. ægteskab. se 18 og 53/1/1.
2 børn i 2. ægteskab. se 18 og 40/9/3.
5 børn i 3. ægteskab. se 18 og 38/6.
4/4
Poul Nielsen Poulsen, født 11/10 1747 Sønderho, druknet 1782, skipper. Gift 23/1 1776 Sønderho Anne Nielsdatter, født 6/5 1750 Sønderho, død 10/1 1808 Sønderho.
3 børn. se 68/1/3/6.

4/4/1

Jes Poulsen, født 14/1 1777 Sønderho, død 18/1 1777 Sønderho.

4/4/2

Zidse Poulsdatter, født 26/6 1778 Sønderho, død 30/4 1821 Sønderho. Gift 1.g. 31/10 1802 Sønderho Sonnich Jensen Møller, født 26/5 1779 Sønderho, død 29/10 1818 Sønderho, skibsfører. Gift 2.g. 11/1 1820 Sønderho Niels Hansen Olesen, født 27/4 1783 Sønderho, død 21/5 1840 Husum, skipper.
3 børn i 1. ægteskab. se 32/4/3/2.
0 børn i 2. ægteskab. se 15/4.

4/4/3

Appelone Poulsdatter, født 16/7 1781 Sønderho, død 5/4 1784 Sønderho.

4/5

Anthoni Nielsen Poulsen, født 18/5 1751 Sønderho, død efter 1772, hvor han stod fadder.

5.

Anne Poulsdatter, født 9/8 1707 Sønderho, død 2/1 1780 Sønderho. Gift 1734 Sønderho Niels Jepsen Andersen, født /5 1703, død 8/3 1762 Sønderho.
8 børn. se 77/5/4.

5/1

Anders Nielsen, født 13/9 1734 Sønderho, druknet /9 1746.

5/2

Lene Nielsdatter, født /8 1736 Sønderho, død ?

5/3

NN, født 27/1 1739 Sønderho, død ?

5/4

Lene Nielsdatter, født /9 1741 Sønderho, død 16/8 1763 Ø. Gasse, Skærbæk sogn.

5/5

Anne Nielsdatter, født 18/12 1742 Sønderho, død 18/1 1818 Sønderho. Gift 1/12 1778 Sønderho Niels Nielsen Poulsen, født 2/1 1738 Sønderho, død 8/8 1817 Sønderho, fisker.
0 børn. se 40/4/1.

5/6

Jeppe Nielsen, født 21/12 1744 Sønderho, død 1745 Sønderho.

5/7

Anders Nielsen, født 18/ 1748 Sønderho, død 22/11 1754 Sønderho.

5/8

Anne Nielsdatter, født 26/10 1751 Sønderho, død 6/11 1838 Sønderho. Gift 11/1 1774 Sønderho Hans Pedersen Nielsen, født 3/4 1743 Sønderho, død ?, bådfører.
5 børn. se 57/8/6.

5/8/1

Peder Hansen Pedersen, født 7/8 1774 Sønderho, død 13/8 1849 Sønderho, fisker. Gift 17/1 1806 Sønderho Kirsten Nielsdatter, født 13/8 1775 Sønderho, død 25/8 1845 Sønderho.
3 børn. se 40/7/2/2.

5/8/1/1

Anne Pedersdatter, født 26/4 1808 Sønderho, død 20/2 1886 Sønderho.

5/8/1/2

Anna Pedersdatter, født 23/11 1811 Sønderho, død 20/10 1887 Sønderho.

5/8/1/3

Dødfødt pige, født 30/12 1817 Sønderho.

5/8/2

Dødfødt dreng, født 23/11 1776 Sønderho.

5/8/3

Niels Hansen Pedersen, født 16/1 1779 Sønderho, død 18/2 1790 Sønderho.

5/8/4

Niels Hansen Pedersen, født 19/4 1783 Sønderho, død 14/7 1863 Sønderho, lig-synsmand. Gift 1.g. 9/1 1810 Sønderho Karen Hansdatter, født 15/9 1780 Sønderho, død 5/7 1836 Sønderho. Gift 2.g. 2/2 1838 Sønderho Johanne Sonnichsdatter, født 17/8 1788 Sønderho, død 3/4 1866 Sønderho.

2 børn i 1. ægteskab. se 65/16/1/3/2.

0 børn i 2. ægteskab. se 65/14/1/3/7.

5/8/4/1

Hans Nielsen Pedersen, født 16/12 1810 Sønderho, død 26/6 1892 Sønderho, skibsfører. Gift 8/8 1835 Sønderho Anne Nielsdatter, født 11/12 1810 Sønderho, død 1/1 1903 Sønderho.

8 børn. se 6/1.

5/8/4/2

Hans Nielsen Pedersen, født 21/9 1815 Sønderho, død 2/12 1894 Sønderho, styrmand. Gift 11/1 1848 Sønderho Anna Cathrine Nielsdatter, født 9/12 1817 Sønderho, død 28/1 1892 Sønderho.

3 børn. se 7/8.

5/8/5

Anna Hansdatter, født 13/3 1790 Sønderho, død 29/12 1864 Sønderho.

6.

Mette Poulsdatter, født 11/6 1708 Sønderho, død 20/8 1779 Sønderho. Gift 1732 Sønderho Knud Hansen Müller, født ca. 1702, død 24/11 1762 Sønderho, 60 3/4 år.

7? børn. se 17323.

6/1

Karen Knudsdatter, født 18/3 1733 Sønderho, død 6/4 1733 Sønderho.

6/2

Niels Knudsen, født 18/7 1734 Sønderho, død 18/3 1772 Sønderho. Gift 8/3 1768 Sønderho Kirsten Nielsdatter, født 30/12 1743 Sønderho, død 23/12 1795 Sønderho.

1 barn. se 35/1/3.

6/3

Lene Knudsdatter, født 22/9 1739 Sønderho, død 18/1 1768 Sønderho.

6/4

Anne Knudsdatter, født 1741 Sønderho, død 1742 Sønderho.

6/5

Anne Knudsdatter, født 24/7 1743 Sønderho, død 1743 Sønderho.

6/6

Anne Knudsdatter, født /10 1744 Sønderho, død 17/10 1755 Sønderho.

6/7

Hans Knudsen, født 30/8 1748 Sønderho, død ?

7.

Thomas Poulsen, født /5 1710 Sønderho, død 18/5 1793 Sønderho. Gift 1741? Sønderho Kirsten Nielsdatter, født 24/5 1717 Sønderho, død 15/1 1800 Sønderho.

9 børn. se 68/1/4.

7/1

Poul Thomsen, født /10 1743 Sønderho, død 1743 Sønderho.

7/2

Anne Thomasdatter, født 17/12 1744 Sønderho, død 12/7 1822 Sønderho. Gift 11/1 1769 Sønderho Niels Hansen Anthonisen, født 1743 Sønderho, død 29/8 1807 Sønderho, skipper.

4 børn. se 42/7.

7/2/1

Maren Nielsdatter, født 29/11 1773 Sønderho, død 12/12 1803 Sønderho. Gift 1.g. 14/11 1797 Sønderho Niels Pedersen Andersen, født 14/7 1773 Sønderho, druknet 27/3 1798, skipper. Gift 2.g. 7/2 1799 Sønderho Niels Pedersen Lassen, født 27/9 1771 Sønderho, død ?, matros, skibssmed.

1 barn i 1. ægteskab. se 53/2/2/5.

2 børn i 2. ægteskab. se 19/1.

7/2/1/1

Anne Nielsdatter, født 28/10 1798 Sønderho, død 26/1 1844 Sønderho. Gift 27/1 1820 Sønderho Anthonis Nielsen, født 28/1 1791 Sønderho, død ? Altona, skibsfører.

0 børn. se 37/7/5.

7/2/2

Kirsten Nielsdatter, født 13/8 1775 Sønderho, død 25/8 1845 Sønderho. Gift 17/1 1806 Sønderho Peder Hansen Pedersen, født 7/8 1774 Sønderho, død 13/8 1849 Sønderho, fisker.

3 børn. se 40/5/8/1.

7/2/3

Leene Nielsdatter, født 27/10 1777 Sønderho, død 24/9 1832 Sønderho. Gift 2/12 1800 Sønderho Mads Thomsen, født 20/8 1773 Sønderho, druknet 12/2 1836, skibsfører.

8 børn. se 39/3/5.

7/2/4

Anna Nielsdatter, født 12/4 1782 Sønderho, død 3/4 1786 Sønderho.

7/3

Poul Thomsen, født 19/12 1747 Sønderho, død 2/4 1829 Sønderho, skibsreder. Gift 1.g. 16/12 1777 Sønderho Anne Nielsdatter, født 26/7 1756 Sønderho, død 28/10 1790 Sønderho. Gift 2.g. 26/1 1791 Sønderho Anna Jensdatter, født 1/9 1771 Sønderho, død 3/4 1850 Sønderho.

6 børn i 1. ægteskab. se 52/1/1/4.

10 børn i 2. ægteskab. se 68/1/3/4/2.

7/3/1

Kiersten Poulsdatter, født 7/9 1778 Sønderho, død 1/12 1805 Sønderho. Gift 28/2

1804 Sønderho Niels Pedersen Lassen, født 27/9 1771 Sønderho, død ?, matros, skibssmed.

1 barn. se 19/1.

7/3/2

Thomas Poulsen, født 25/3 1781 Sønderho, død 8/4 1781 Sønderho.

7/3/3

Thomas Poulsen, født 13/10 1782 Sønderho, død 2/5 1843 i Altona (hængte sig), skibsfører. Gift 1.g. 28/12 1804 Sønderho Mette Nielsdatter, født 7/11 1781 Sønderho, død 13/8 1808 Sønderho. Gift 2.g. 17/2 1809 Sønderho Anne Cathrine Sørens datter, født 29/9 1786 Sønderho, død 25/5 1829 Sønderho. Gift 3.g. 31/1 1830 Sønderho Appelone Jürgensdatter, født 21/3 1781 Sønderho, død 24/12 1838 Sønderho. Gift 4.g. 5/3 1839 Sønderho Mette Jeppesdatter, født 8/9 1791 Sønderho, død 19/3 1863 Sønderho.

2 børn i 1. ægteskab. se 37/7/1.

3 børn i 2. ægteskab. se 17221/2/17.

0 børn i 3. ægteskab. se 62/9/3/2.

0 børn i 4. ægteskab. se 50/1/7/4/4.

7/3/3/1

Mette Cathrine Thomasdatter, født 20/10 1813 Sønderho, død ?

7/3/3/2

Dødfødt pige, født 7/9 1817 Sønderho.

7/3/3/3

Søren Thomsen Brinch, født 26/3 1819 Sønderho, død 4/7 1840 Frederikstad.

7/3/4

Dorthe Poulsdatter, født 27/8 1786 Sønderho, død ? Nordby. Gift 8/1 1808 Sønderho Søren Sørensen Brinch, født 19/3 1784 Sønderho, død 24/9 1809 udenfor sognet.

0? børn født i Sønderho. se 17221/2/16.

7/3/5

Dødfødt pige, født 3/12 1788 Sønderho.

7/3/6

Dødfødt pige, født 25/10 1790 Sønderho.

7/3/7

Jens Poulsen, født 22/6 1793 Sønderho, død 16/8 1809 Sønderho.

7/3/8

Anne Poulsdatter, født 11/10 1795 Sønderho, død 4/2 1865 Sønderho.

7/3/9

Maren Poulsdatter, født 27/8 1797 Sønderho, død 13/8 1836 Sønderho. Gift 9/1 1823 Sønderho Niels Thøgersen, født 25/8 1795 Sønderho, død 16/5 1856 Sønderho, skibsfører.

6 børn. se 28/7/2.

7/3/10

Niels Poulsen, født 16/10 1799 Sønderho, død 13/4 1873 Sønderho, skibsfører. Gift 1.g. 20/1 1826 Sønderho Mette Lauridsdatter, født 25/11 1800 Sønderho, død 30/10 1826 Sønderho. Gift 2.g. 14/1 1830 Sønderho Helvig Lauridsdatter, født

13/9 1808 Sønderho, død 10/9 1837 Sønderho. Gift 3.g. 24/3 1838 Sønderho Kirsten Hansdatter, født 14/10 1817 Sønderho, død 28/2 1856 Sønderho. Gift 4.g. 9/7 1856 Sønderho Abelone Anthonisdatter, født 14/10 1805 Sønderho, død 16/5 1872 Sønderho.

1 barn i 1. ægteskab. se 32/2/3/1/3.

0 børn i 2. ægteskab. se 32/2/3/1/4.

7 børn i 3. ægteskab. se 7/1/3.

0 børn i 4. ægteskab. se 28/16/1.

7/3/11

Leene Poulsdatter, født 5/2 1802 Sønderho, død 16/4 1804 Sønderho.

7/3/12

Poul Thomsen, født 6/12 1805 Sønderho, druknet, styrmand. Gift 22/1 1834 Sønderho Karen Jensdatter, født 15/12 1808 Sønderho, død 15/9 1887 Mandø.

1 barn. se 22/11/1.

7/3/13

Kirsten Poulsdatter, født 10/12 1808 Sønderho, død 20/2 1830 Sønderho.

7/3/14

Leene Poulsdatter, født 29/4 1811 Sønderho, død 5/5 1811 Sønderho.

7/3/15

Jens Poulsen, født 15/10 1812 Sønderho, død ?

7/3/16

Anna Maria Poulsdatter, født 16/6 1815 Sønderho, død 12/6 1899 Sønderho. Gift 14/2 1844 Sønderho Jens Mathiesen, født 14/10 1818 Sønderho, druknet 3/12 1867 på en rejse fra Newcastle til Horsens, skibsfører.

0 børn. se 12/1/1.

7/4

Niels Thomsen, født 5/12 1749 Sønderho, død ?

7/5

Leene Thomasdatter, født 4/10 1753 Sønderho, død 26/10 1753 Sønderho.

7/6

Leene Thomasdatter, født 30/3 1755 Sønderho, død 30/1 1759 Sønderho.

7/7

Karen Thomasdatter, født 1/3 1757 Sønderho, død 12/2 1759 Sønderho.

7/8

Dødfødt pige, født 15/9 1759 Sønderho.

7/9

Hans Thomsen, født 21/9 1764 Sønderho, død 27/3 1767 Sønderho.

8.

Karen Poulsdatter, født 10/6 1715 Sønderho, død 11/7 1719 Sønderho.

9.

Maren Poulsdatter, født 29/10 1717 Sønderho, død 11/12 1796 Sønderho. Gift 1.g. ca. 1742 Sønderho Peder Hansen Ibsen, født 19/11 1715 Sønderho, forlist 1/11 1751, skipper. Gift 2.g. 16/1 1754 Sønderho Niels Nielsen Harrebye, født 2/11 1724 Sønderho, død 17/11 1809 Sønderho, skibsfører.

5 børn i 1. ægteskab. se 47/4.

5 børn i 2. ægteskab. se 39/1.

- 9/1
Hans Pedersen Ibsen, født 7/10 1742 Sønderho, død 1743 Sønderho.
- 9/2
Hans Pedersen Ibsen, født /9 1744 Sønderho, død 11/1 1763 Sønderho.
- 9/3
Lene Pedersdatter, født 30/1 1746 Sønderho, død 28/1 1784 Sønderho. Gift 23/9 1779 Sønderho Peder Nielsen Poulsen, født /9 1741 Sønderho, død 6/7 1824 Sønderho, bådfører.
2 børn. se 18 og 40/4/3.
- 9/4
Poul Pedersen Ibsen, født 15/9 1748 Sønderho, død ?
- 9/5
Peder Pedersen Ibsen, født 16/12 1751 Sønderho, død 26/10 1752 Sønderho.

SØSKENDERÆKKE NR. 41

FAR NR. 50/7

MOR NR. 55/2

1. Hans Nielsen Sonnichsen.
Født 29/1 1726 i Sønderho. Død ?
2. Sonnich Nielsen Sonnichsen.
Født 8/5 1727 i Sønderho. Død 10/6 1778 i Sønderho.
3. Karen Nielsdatter.
Født /11 1729 i Sønderho. Død /1 1732 i Sønderho.
4. Sidsel Nielsdatter.
Født 1/11 1732 i Sønderho. Død 23/5 1806 i Sønderho.
5. Jens Nielsen Sonnichsen.
Født 20/11 1735 i Sønderho. Død 20/2 1774 i Sønderho.
6. Hans Nielsen Sonnichsen.
Født 6/7 1738 i Sønderho. Død ?
7. Michel Nielsen Sonnichsen.
Født 2/3 1741 i Sønderho. Død ?
8. Thomas Nielsen Sonnichsen.
Født 19/11 1744 i Sønderho. Død ?

1. Hans Nielsen Sonnichsen, født 29/1 1726 Sønderho, død ?
2. Sonnich Nielsen Sonncihsen, født 8/5 1727 Sønderho, død 10/6 1778 Sønderho. Gift 25/1 1764 Sønderho Anna Hansdatter, født /8 1736 Sønderho, død 1808, begr. 26/2 1808 Sønderho.
7 børn. se 25 og 42/5.
3. Karen Nielsdatter, født /11 1729 Sønderho, død /1 1732 Sønderho.
4. Sidsel Nielsdatter, født 1/11 1732 Sønderho, død 23/5 1806 Sønderho. Gift 24/11 1752 Sønderho Thomas Jessen Kromand, født 6/9 1727 Sønderho, død 7/3 1800 Sønderho, fisker.
7 børn. se. 45/6.
 - 4/1 Niels Thomsen Kromand, født 6/5 1753 Sønderho, død 13/10 1754 Sønderho.
 - 4/2 Jes Thomsen Kromand, født 7/10 1754 Sønderho, død før 1787?
 - 4/3 Anne Thomasdatter, født 10/6 1757 Sønderho, død 24/1 1825 Sønderho. Hun var blind.
 - 4/4 Niels Thomsen Kromand, født 27/2 1760 Sønderho, død 9/3 1767 Sønderho.
 - 4/5 Hans Thomsen Kromand, født 23/12 1762 Sønderho, død 30/1 1847 Sønderho, skipper. Gift 1.g. 25/1 1786 Sønderho Kirsten Hansdatter, født 7/7 1748 Sønderho, død 20/11 1815 Sønderho. Gift 2.g. 12/11 1816 Sønderho Appelonne Sonnichsdatter, født 6/10 1765 Sønderho, død 10/12 1837 Sønderho.
2 børn i 1. ægteskab. se 51/2/2/4.
0 børn i 2. ægteskab. se 17/7.
 - 4/5/1 Hans Hansen Kromand, født 30/4 1787 Sønderho, død 19/8 1787 Sønderho.
 - 4/5/2 Hans Hansen Kromand, født 3/9 1788 Sønderho, druknet 1852, skipper. Gift 21/10 1812 Sønderho Johanne Nielsdatter, født 29/8 1788 Sønderho, død 28/10 1850 Sønderho.
4 børn. se 7/1.
 - 4/6 Mikkel Hansen Kromand, født 25/3 1765 Sønderho, død efter 1787?
 - 4/7 Niels Hansen Kromand, født 3/8 1769 Sønderho, død 1/8 1771 Sønderho.
5. Jens Nielsen Sonnichsen, født 20/11 1735 Sønderho, død 20/2 1774 Sønderho, skibsfører, kirkevæрге. Gift 1.g. 18/1 1764 Sønderho Mette Thomasdatter, født 5/7 1739 Sønderho, død 11/8 1764 Sønderho efter »udstanden barnebyrd«. Gift 2.g. 5/5 1765 Sønderho Maren Jesdatter, født /11 1741 Sønderho, død 22/2 1820 Sønderho.
1 barn i 1. ægteskab. se 75/5/4/4.
6 børn i 2. ægteskab. se 36/7.

5/1

Thomas Jensen Sonnichsen, født 6/8 1764 Sønderho, død 20/8 1764 Sønderho.

6.

Hans Nielsen Sonnichsen, født 6/7 1738 Sønderho, død ?

7.

Michel Nielsen Sonnichsen, født 2/3 1741 Sønderho, død ?

8.

Thomas Nielsen Sonnichsen, født 19/11 1744 Sønderho, død ?

SØSKENDERÆKKE NR. 42

FAR NR. 52/4

MOR NR. 70/3/7 og 81/6/1/6

1. Niels Hansen Anthonisen.
Født 1729 i Sønderho. Død 3/3 1781 i Sønderho.
2. Karen Hansdatter.
Født 31/7 1731 i Sønderho. Død ?
3. Anthonis Hansen Anthonisen.
Født 1733 i Sønderho. Død 2/12 1795 i Sønderho.
4. Søren Hansen Anthonisen.
Født 15/12 1734 i Sønderho. Død 1735 i Sønderho.
5. Anna Hansdatter.
Født /8 1736 i Sønderho. Død 1808 i Sønderho.
6. Niels Hansen Anthonisen.
Født 6/11 1738 i Sønderho. Død 1743 i Sønderho.
7. Niels Hansen Anthonisen.
Født 1743 i Sønderho. Død 29/8 1807 i Sønderho.
8. Jeppe Hansen Anthonisen.
Født 9/8 1745 i Sønderho. Død 25/8 1767 i Sønderho.
9. Anne Hansdatter.
Født 10/11 1746 i Sønderho. Død 22/5 1786 i Sønderho.
10. Jes Hansen Anthonisen.
Født 25/11 1747 i Sønderho. Død 1773 i Sønderho.
11. Hans Hansen Lydom.
Født 30/9 1749 i Sønderho. Død 16/2 1802 i Sønderho.
12. Niels Hansen Anthonisen.
Født 6/11 1752 i Sønderho. Død 25/11 1752 i Sønderho.

13. **Anthonis Hansen Anthonisen.**
Født 21/6 1754 i Sønderho. Død 5/1 1836 i Sønderho.
14. **Niels Hansen Anthonisen.**
Født 13/11 1757 i Sønderho. Død 19/2 1759 i Sønderho.

1.
Niels Hansen Anthonisen, født 1729 Sønderho, død 3/3 1781 Sønderho, skrædder. Gift 2/4 1760 Sønderho Karen Jensdatter, født 1737 Sønderho, død 21/2 1806 Sønderho.
10 børn. se 63/6/5.
1/1
Dorthe Nielsdatter, født 30/1 1761 Sønderho, død 27/9 1783 Sønderho.
1/2
Jens Nielsen Anthonisen, født 23/8 1762 Sønderho, død 30/7 1766 Sønderho.
1/3
Johanne Nielsdatter, født 2/2 1764 Sønderho, død 21/3 1771 Sønderho.
1/4
Appelone Nielsdatter, født 11/11 1765 Sønderho, død 4/5 1784 Sønderho.
1/5
Jens Nielsen Anthonisen, født 13/8 1767 Sønderho, død 1/4 1797 Sønderho.
1/6
Hans Nielsen Anthonisen, født 26/10 1769 Sønderho, druknet 20/2 1813, skipper. Gift 3/1 1797 Sønderho Anna Pedersdatter, født 18/4 1770 Sønderho, død 20/1 1829 Sønderho.
7 børn. se 30/2/1.
1/7
Thomas Nielsen Anthonisen, født 21/4 1772 Sønderho, død 23/7 1781 Sønderho.
1/8
Jes Nielsen Anthonisen, født 13/8 1774 Sønderho, død 6/4 1792 Sønderho.
1/9
Johanne Nielsdatter, født 7/10 1776 Sønderho, død 6/9 1796 Hviding.
1/10
Søren Nielsen Anthonisen, født 18/8 1778 Sønderho, død 25/3 1837 Sønderho, skipper, senere fisker. Gift 24/11 1803 Sønderho Anna Nielsdatter, født 22/4 1779 Sønderho, død 12/12 1861 Sønderho.
5 børn. se 32/8/10.
2.
Karen Hansdatter, født 31/7 1731 Sønderho, død ?
3.
Anthonis Hansen, født 1733 Sønderho, død 2/12 1795 Sønderho, bådfører. Gift 17/2 1762 Sønderho Kirsten Nielsdatter, født 5/6 1740 Sønderho, død 17/3 1814 Sønderho.
8 børn. se 68/3/2/6.
3/1
Bodil Anthonisdatter, født 19/1 1763 Sønderho, død 2/10 1831 Sønderho. Gift 23/1 1781 Sønderho Niels Hansen Jessen, født 6/8 1746 Sønderho, død 31/1 1811 Sønderho, skipper, senere jordbruger.
13 børn. se 51/2/2/3.
3/1/1
Jes Nielsen Jessen, født 30/11 1781 Sønderho, død 9/3 1786 Sønderho.
3/1/2
Anthonis Nielsen Jessen, født 19/10 1783 Sønderho, død 30/11 1785 Sønderho.

3/1/3

Edel Nielsdatter, født 12/7 1785 Sønderho, død 24/11 1785 Sønderho.

3/1/4

Anthonis Nielsen Jessen, født 7/10 1786 Sønderho, død før 1834? Gift 16/3 1813 Sønderho Ellen Pedersdatter, født 20/8 1776 Sønderho, død 17/9 1854 Sønderho.

2 børn. se 47/3/3/3.

3/1/4/1

Kirsten Anthonisdatter, født 14/1 1814 Sønderho, død 19/9 1843 Sønderho i barselseng som moder til et barn udenfor ægteskab.

3/1/4/2

Bodil Anthonisdatter, født 15/8 1817 Sønderho, død 9/4 1841 Sønderho.

3/1/5

Jes Nielsen Jessen, født 20/11 1788 Sønderho, død 4/2 1843 Sønderho, skipper. Gift 1.g. 26/1 1816 Sønderho Mette Mikkelsdatter, født 4/8 1795 Sønderho, død 27/6 1821 Sønderho. Gift 2.g. 18/1 1822 Sønderho Abelone Mikkelsdatter, født 6/8 1802 Sønderho, død 8/9 1847 Sønderho.

3 børn i 1. ægteskab. se 27/3.

6 børn i 2. ægteskab. se 27/6.

3/1/6

Edel Nielsdatter, født 2/10 1790 Sønderho, død 11/8 1851 Sønderho. Gift 5/12 1811 Sønderho Niels Madsen Frandsen, født 22/8 1788 Sønderho, død før 1845, skipper.

6 børn. se 52/1/1/3/3.

3/1/6/1

Bodil Nielsdatter, født 8/10 1812 Sønderho, død 21/10 1844 Sønderho. Gift 1/3 1843 Sønderho Jens Abraham Abrahamsen, født 1817 Nor, død ?

1 barn. se 18432.

3/1/6/1/1

Dødfødt pige, født 18/10 1844 Sønderho.

3/1/6/2

Niels Hansen Nielsen, født 26/9 1817 Sønderho, død efter 1845.

3/1/6/3

Mads Nielsen Frandsen, født 28/9 1821 Sønderho, død 29/12 1839 Sønderho.

3/1/6/4

Maren Nielsdatter, født 25/7 1825 Sønderho, død 20/3 1897 Sønderho. Gift 29/3 1851 Sønderho Niels Thomsen Schrøder, født 27/8 1824 Sønderho, død ?

3 børn. se 32/2/1/2/1/2.

3/1/6/5

Hans Nielsen Frandsen, født 21/4 1828 Sønderho, død 28/4 1828 Sønderho.

3/1/6/6

Anthonis Nielsen, født 20/6 1829 Sønderho, druknet /10 1860, skibsfører. Gift 17/2 1858 Sønderho Anne Thomsen, født 7/1 1838 Sønderho, død 13/7 1914 Sønderho.

1 barn. se 17/7/1/2/1.

3/1/7

Mette Nielsdatter, født 18/9 1792 Sønderho, død 18/4 1793 Sønderho.

3/1/8

Mette Nielsdatter, født 21/2 1794 Sønderho, død 27/9 1797 Sønderho.

3/1/9

Hans Nielsen Jessen, født 25/1 1796 Sønderho, død /10 1797 Sønderho.

3/1/10

Hans Nielsen Jessen, født 17/3 1798 Sønderho, død 26/7 1800 Sønderho.

3/1/11

Jens Nielsen Jessen, født 20/1 1800 Sønderho, død 8/9 1864 Sønderho, skibsfører, senere skibstømrer. Gift 24/2 1828 Sønderho Abelone Sørensdatter, født 12/2 1802 Sønderho, død 19/3 1859 Sønderho.

6 børn. se 28/11/4.

3/1/12

Dødfødt dreng, født 4/7 1802 Sønderho.

3/1/13

Kirsten Nielsdatter, født 14/1 1804 Sønderho, død 22/2 1881 Sønderho. Gift 22/2 1832 Sønderho Hans Hansen Pedersen, født 3/1 1806 Sønderho, død 24/2 1893 Sønderho, skibsfører.

4 børn. se 47/5/1/3/1.

3/1/13/1

Hans Hansen Pedersen, født 9/10 1833 Sønderho, død 12/10 1833 Sønderho.

3/1/13/2

Bodil Hansen, født 27/3 1836 Sønderho, død 24/2 1911 Sønderho. Gift 6/2 1862 Sønderho Jens Christiansen, født 4/10 1834 Sønderho, død 28/9 1917 Kolding, skibsfører.

5 børn. se 30/1/2/2/3.

3/1/13/3

Abelone Hansen, født 14/12 1840 Sønderho, død 13/6 1874 Sønderho. Gift 6/2 1862 Sønderho Hans Sørensen Thygesen, født 19/9 1833 Sønderho, forulykket 1888, skibsfører.

4 børn. se 28/16/1/3.

3/1/13/4

Jes Nielsen Pedersen, født 30/10 1844 Sønderho, død 6/1 1891 Kiel, skibsfører.

3/2

Dorthe Anthonisdatter, født 23/11 1764 Sønderho, død 2/7 1767 Sønderho.

3/3

Niels Anthonisen Hansen, født 10/11 1766 Sønderho, død 15/1 1838 Sønderho, skipper. Gift 1.g. 15/12 1791 Sønderho Anne Hansdatter, født 24/11 1767 Sønderho, død 12/7 1792 Sønderho. Gift 2.g. 15/1 1793 Sønderho Else Nielsdatter, født 22/8 1769 Sønderho, død 16/4 1831 Sønderho.

1 barn i 1. ægteskab. se 54/5/1/1.

6 børn i 2. ægteskab. se 57/5/2/3.

3/3/1

Jeppe Nielsen, født 7/7 1792 Sønderho, desserteret fraskipper Anthoni Nielsen og siden ej kommet til stede (lægsrul.).

3/3/2

Anthonis Nielsen, født 18/10 1793 Sønderho, død 29/4 1875 Sønderho, skipper og partsreder. Gift 24/12 1822 Sønderho Anne Jensdatter, født 15/11 1799 Sønderho, død 10/3 1861 Sønderho.

7 børn. se 34/1/1/9.

3/3/3

Niels Nielsen, født 25/10 1795 Sønderho, død ? Flyttet til Norge 1812. Nærmere oplysninger mangler.

3/3/4

Anders Nielsen, født 27/10 1799 Sønderho, død 19/7 1800 Sønderho.

3/3/5

Anders Nielsen, født 13/9 1801 Sønderho, død 19/9 1801 Sønderho.

3/3/6

Mads Nielsen, født 28/9 1805 Sønderho, død før 1886, matros. Gift 14/2 1830 Sønderho Johanne Jesdatter, født 27/2 1805 Sønderho, død 24/10 1886 Sønderho.

1 barn. se 30/7/9.

3/3/7

Dødfødt dreng, født 14/5 1812 Sønderho.

3/4

Hans Anthonisen Hansen, født 18/2 1769 Sønderho, død 1853 Sønderho, skipper. Gift 10/12 1793 Sønderho Anne Nielsdatter, født 9/11 1758 Sønderho, død 1/1 1841 Sønderho.

2 børn. se 62/4/8.

3/4/1

Karen Hansdatter, født 16/8 1794 Sønderho, død 23/8 1864 Sønderho.

3/4/2

Hans Hansen Anthonisen, født 18/7 1796 Sønderho, død 2/4 1870 Sønderho, matros.

3/5

Søren Anthonisen Hansen, født 11/10 1771 Sønderho, død 1807 på sit skib på rejse fra Fanø til Norge, skipper. Gift 20/7 1798 Sønderho Anne Pedersdatter, født 27/9 1775 Sønderho, død 15/8 1808 Sønderho.

1 barn. se 81/8/4/1/6.

3/5/1

Anthonis Sørensen, født 29/7 1808 Sønderho, død 5/8 1808 Sønderho.

3/6

Dorthe Anthonisdatter, født 17/4 1774 Sønderho, død 5/12 1846 Sønderho. Gift 1.g. 19/2 1795 Sønderho Hans Hansen Jessen, født 21/3 1771 Sønderho, druknet 18/8 1804, skipper. Gift 2.g. 10/1 1805 Sønderho Niels Nielsen Thøgersen, født 29/8 1782 Sønderho, død 21/2 1842 Sønderho, skibsfører.

5 børn i 1. ægteskab. se 32/1/7.

6 børn i 2. ægteskab. se 28/15.

- 3/7
Mathias Anthonisen Hansen, født 23/10 1776 Sønderho, død 29/10 1776 Sønderho.
- 3/8
Maren Anthonisdatter, født 8/10 1778 Sønderho, død 7/3 1786 Sønderho.
4.
Søren Hansen Anthonisen, født 15/12 1734 Sønderho, død 1735 Sønderho.
5.
Anna Hansdatter, født /8 1736 Sønderho, død 1808 Sønderho, begr. 26/2. Gift 25/1 1764 Sønderho Sonnich Nielsen Sonnichsen, født 8/5 1727 Sønderho, død 10/6 1778 Sønderho. 7 børn. se 25 og 41/2.
6.
Niels Hansen Anthonisen, født 6/11 1738 Sønderho, død 1743 Sønderho.
7.
Niels Hansen Anthonisen, født 1743 Sønderho, død 29/8 1807 Sønderho, skipper. Gift 11/1 1769 Sønderho Anne Thomasdatter, født 17/12 1744 Sønderho, død 12/7 1822 Sønderho. 4 børn. se 40/7/2.
8.
Jeppe Hansen Anthonisen, født 9/8 1745 Sønderho, død 25/8 1767 Sønderho.
9.
Anne Hansdatter, født 10/11 1746 Sønderho, død 22/5 1786 Sønderho.
10.
Jes Hansen Anthonisen, født 25/11 1747 Sønderho, død 1773 Sønderho. Gift 2/1 1771 Sønderho Anne Nielsdatter, født 6/5 1750 Sønderho, død 10/1 1808 Sønderho. 2 børn. se 68/1/3/6.
10/1
Jep Jessen Callesen, født 8/10 1771 Sønderho, død 23/12 1830 Sønderho, skipper. Gift 1.g. 21/1 1796 Sønderho Johanne Sørensdatter, født 30/6 1772 Sønderho, død 21/9 1796 Sønderho. Gift 2.g. 1797 Sønderho Johanne Jensdatter, født 29/1 1775 Sønderho, død 20/9 1829 Sønderho.
1 barn i 1. ægteskab. se 57/5/1/4.
11 børn i 2. ægteskab. se 30/1/3.
10/1/1
Jes Nielsen Jepsen, født 17/9 1796 Sønderho, død 21/9 1796 Sønderho.
- 10/2
Calle Jessen Callesen, født 24/8 1773 Sønderho, død 19/1 1775 Sønderho.
11.
Hans Hansen Lydom, født 30/9 1749 Sønderho, død 16/2 1802 Sønderho, fisker. Gift 13/2 1776 Sønderho Bodil Hansdatter, født /10 1752 Sønderho, død 15/5 1816 Sønderho. 11 børn. se 17522/1.
11/1
Hans Hansen Lydom, født 15/5 1776 Sønderho, død 4/5 1854 Sønderho, skibsfører. Gift 12/7 1803 Sønderho Margrethe Pedersdatter, født 13/10 1777 Sønderho, død 3/3 1853 Sønderho.
5 børn. se 77/3/1/6/3.
11/1/1
Karen Hansdatter, født 27/10 1803 Sønderho, død 27/5 1876 Sønderho. Gift 24/8

1823 Sønderho Niels Michelsen, født 31/1 1803 Sønderho, død 19/12 1871 Sønderho, styrmand.

10 børn. se 30/1/2/5.

11/1/2

Bodil Hansdatter, født 15/8 1806 Sønderho, død 21/8 1806 Sønderho.

11/1/3

Bodil Hansdatter, født 26/8 1807 Sønderho, død 26/10 1881 Sønderho.

11/1/4

Anne Hansdatter, født 28/10 1808 Sønderho, død 19/10 1850 Sønderho. Gift 3/2 1830 Sønderho Søren Thomsen Meinertz, født 17/12 1804 Sønderho, død 26/4 1883 Sønderho, skibsfører.

8 børn. se 32/8/6/5.

11/1/5

Hans Hansen Lydom, født 13/9 1810 Sønderho, død 25/2 1888 Sønderho, skipper. Gift 1/7 1831 Sønderho Anne Jensdatter, født 1/2 1811 Sønderho, død 28/8 1897 Sønderho.

4 børn. se 36/7/7/8.

11/2

Ellen Hansdatter, født 7/6 1777 Sønderho, død 22/6 1849 Sønderho. Gift 4/2 1823 Sønderho Hans Jepsen Thomsen, født 4/10 1796 Sønderho, død 12/4 1846 Nordby (hængte sig i arresten), bådfører.

0 børn. se 50/1/7/4/5.

11/3

Anna Hansdatter, født 17/8 1779 Sønderho, død 11/3 1786 Sønderho.

11/4

Mette Hansdatter, født 3/11 1781 Sønderho, død efter 1787.

11/5

Mads Hansen Lydom, født 18/10 1783 Sønderho, død efter 1801.

11/6

Jens Hansen Lydom, født 27/12 1785 Sønderho, død 5/1 1786 Sønderho.

11/7

Anna Hansdatter, født 20/4 1787 Sønderho, død efter 1845.

11/8

Jens Hansen Lydom, født 20/9 1789 Sønderho, død 14/7 1790 Sønderho.

11/9

Jens Hansen Lydom, født 26/1 1791 Sønderho, død efter 1801.

11/10

Karen Hansdatter, født 4/3 1792 Sønderho, død 14/3 1792 Sønderho.

11/11

Karen Hansdatter, født 4/11 1793 Sønderho, død efter 1801.

12.

Niels Hansen Anthonisen, født 6/11 1752 Sønderho, død 25/11 1752 Sønderho.

13.

Anthonis Hansen Anthonisen, født 21/6 1754 Sønderho, død 5/1 1836 Sønderho, medreder i et fartøj. Gift 12/1 1781 Sønderho Anna Jepsdatter, født 21/5 1757 Sønderho, død 17/11 1800 Sønderho.

6 børn. se 65/7/10/4.

13/1

Hans Anthonisen, født 10/4 1782 Sønderho, død 3/9 1786 Sønderho.

13/2

Appelonne Anthonisdatter, født 5/1 1785 Sønderho, død 30/10 1855 Sønderho. Gift 18/1 1811 Sønderho Jeppe Jessen Clemendsen, født 9/6 1787 Sønderho, død 2/10 1861 Sønderho, skipper.

8 børn. se 59/5/2/8.

13/2/1

Anne Jeppesdatter, født 22/10 1811 Sønderho, død 11/2 1885 Sønderho. Gift 26/1 1836 Sønderho Jes Jørgensen Knudsen, født 10/3 1812 Sønderho, død 15/9 1880 Sønderho, skibstømrer.

1 barn. se 59/5/2/7/1.

13/2/1/1

Jeppe Jessen, født 5/10 1836 Sønderho, død 14/3 1837 Sønderho.

13/2/2

Maren Jeppesdatter, født 8/10 1813 Sønderho, død 28/2 1900 Sønderho. Gift 31/7 1859 Sønderho Jes Hansen Jessen, født 30/12 1823 Sønderho, død 21/6 1903 Sønderho, skibsfører.

0 børn. se 17/3/4/3.

13/2/3

Anthonis Jepsen Clemendsen, født 7/8 1816 Sønderho, druknet 18/3 1872, skibsfører. Gift 1.g. 19/1 1842 Sønderho Karen Gregersdatter, født 26/9 1814 Sønderho, død 7/9 1865 Sønderho. Gift 2.g. 5/12 1866 Sønderho Karen Hansdatter, født 6/10 1821 Sønderho, død 21/2 1873 Sønderho.

7 børn i 1. ægteskab. se 53/2/5/1/4.

0 børn i 2. ægteskab. se 17/3/4/2.

13/2/3/1

Anne Anthonisen, født 8/11 1842 Sønderho, død 26/12 1842 Sønderho.

13/2/3/2

Anne Anthonisen, født 11/5 1844 Sønderho, død 4/2 1871 Sønderho. Gift 5/12 1866 Sønderho Niels Jensen, født 13/5 1835 Sønderho, død 23/8 1912 Sønderho, styrmand.

0 børn. se 30/1/2/1/2.

13/2/3/3

Abelone Anthonisen, født 31/7 1846 Sønderho, død 6/8 1846 Sønderho.

13/2/3/4

Jeppe Anthonisen, født 22/8 1847 Sønderho, død ?

13/2/3/5

Abelone Anthonisen, født 18/11 1849 Sønderho, død 28/3 1925 Esbjerg. Gift 17/6 1874 Sønderho Jes Nielsen Pedersen, født 5/9 1848 Sønderho, druknet 1891 Kiel, skibsfører.

5 børn. se 7/8/1.

13/2/3/6

Marie Anthonisen, født 27/10 1851 Sønderho, død 8/3 1929 Sønderho. Gift 14/2 1872 Sønderho Niels Jensen, født 13/5 1835 Sønderho, død 23/8 1912 Sønderho, styrmand.

0 børn. se 30/1/2/1/2.

13/2/3/7

Anne Cathrine Anthonisen, født 1/10 1854 Sønderho, død ? Gift 16/1 1878 Sønderho Hans Jessen, født 16/8 1850 Sønderho, død 10/3 1926 Sønderho, fyrskibskok.

4 børn. se 17/3/4/3/2.

13/2/4

Ellen Jeppesdatter, født 29/11 1818 Sønderho, død 16/12 1889 Sønderho. Gift 17/2 1837 Sønderho Hans Callesen Berg, født 25/10 1815 Sønderho, død 30/12 1881 Sønderho, skibsfører.

10 børn. se 35/3/4/4/2.

13/2/5

Dødfødt dreng, født 27/3 1821 Sønderho.

13/2/6

Jess Jepsen Clemendsen, født 29/8 1822 Sønderho, død 29/1 1827 Sønderho.

13/2/7

Abelone Jeppesdatter, født 22/10 1824 Sønderho, død 28/9 1857 Sønderho. Gift 21/3 1847 Sønderho Jes Hansen Jessen, født 30/12 1823 Sønderho, død 21/6 1903 Sønderho, skibsfører.

5 børn. se 17/3/4/3.

13/2/8

Dødfødt dreng, født 10/1 1827 Sønderho.

13/3

Hans Anthonisen, født 15/11 1787 Sønderho, død 30/9 1793 Sønderho (kvalt under et læs hø, der væltede).

13/4

Maren Anthonisdatter, født 24/4 1790 Sønderho, død 22/3 1858 Sønderho. Gift 31/1 1826 Sønderho Peder Hansen Clemendsen, født 27/6 1788 Sønderho, død 4/2 1850 Sønderho, tøndelægger.

4 børn. se 59/5/4/2.

13/4/1

Anthonis Pedersen, født 8/1 1827 Sønderho, død 15/1 1827 Sønderho.

13/4/2

Maren Pedersen, født 17/8 1828 Sønderho, død 29/1 1886 Sønderho. Gift 22/10 1854 Sønderho Mads Nielsen Frandsen, født 20/10 1825 Sønderho, forulykket 1875, skibsfører.

5 børn. se 32/2/3/3/1.

13/4/3

Anthoni Pedersen, født 16/10 1829 Sønderho, forulykket 1865, skibsfører. Gift 15/1 1856 Sønderho Karen Nielsdatter, født 5/10 1828 Sønderho, død 2/7 1897 Sønderho.

4 børn. se 32/2/3/3/2.

13/4/4

Peder Pedersen, født 26/5 1831 Sønderho, død 21/6 1872 Sønderho, styrmand. Gift 7/1 1857 Sønderho Marie Cathrine Hansen, født 17/9 1838 Sønderho, død 4/11 1907 Sønderho.

1 barn. se 4/2.

13/5

Jeppe Anthonisen Hansen, født 1/12 1792 Sønderho, forlist 31/3 1829, skipper. Gift 2/1 1817 Sønderho Anna Anthonisdatter, født 3/10 1773 Sønderho, død 27/9 1839 Sønderho.

0 børn. se 53/2/5/1.

13/6

Hans Anthonisen, født 27/11 1795 Sønderho, død 20/6 1811 Sønderho.

14.

Niels Hansen Anthonisen, født 13/11 1757 Sønderho, død 19/2 1759 Sønderho.

SØSKENDERÆKKE NR. 43

FAR NR. 76/8/5/5

MOR NR. 36/3

1. Dødfødt barn.
Født 13/5 1756 i Sønderho. Død 13/5 1756 i Sønderho.
2. Lene Jørgensdatter.
Født 17/2 1757 i Sønderho. Død 17/2 1757 i Sønderho.
3. Hans Jørgensen Fischer.
Født 11/1 1758 i Sønderho. Død 13/4 1823 i Sønderho.
4. Kirsten Jørgensdatter.
Født 9/12 1759 i Sønderho. Død 6/6 1835 i Sønderho.
5. Mikkel Jørgensen Fischer.
Født 30/7 1762 i Sønderho. Druknet 20/9 1806.
6. Jes Jørgensen Fischer.
Født 21/9 1764 i Sønderho. Død 9/8 1789 i Sønderho.
7. Lene Jørgensdatter.
Født 16/5 1767 i Sønderho. Død 30/6 1769 i Sønderho.
8. Maren Jørgensdatter.
Født 8/9 1774 i Sønderho. Død 18/6 1857 i Sønderho.

1. Dødfødt barn, født 13/5 1756 Sønderho.
2. Lene Jørgensdatter, født 17/2 1757 Sønderho, død 17/2 1757 Sønderho.
3. Hans Jørgensen Fischer, født 11/1 1758 Sønderho, død 13/4 1823 Sønderho, skibsreder. Gift 12/1 1783 Sønderho Anna Sørensdatter, født 15/8 1755 Sønderho, død 2/6 1841 Sønderho. 5 børn. se 84/7/1/2/1/1.
 - 3/1 Søren Hansen Fischer, født 18/11 1783 Sønderho, forulykket /9 1836, skibsfører. Gift 5/1 1816 Sønderho Johanne Sonnichsdatter, født 17/8 1788 Sønderho, død 3/4 1866 Sønderho. 0 børn. se 65/14/1/3/7.
 - 3/2 Anna Hansdatter, født 1/6 1786 Sønderho, død 22/5 1845 Sønderho.
 - 3/3 Karen Hansdatter, født 22/10 1789 Sønderho, død 21/9 1838 Sønderho.
 - 3/4 Anna Hansdatter, født 15/5 1791 Sønderho, død ? Nordby. Gift 12/2 1828 Nordby Hans Mathiasen Sørensen, født 21/12 1801 Nordby, død ? Nordby. ? børn.
 - 3/5 Jürgen Hansen Fischer, født 29/5 1794 Sønderho, død 23/1 1797 Sønderho.
4. Kirsten Jørgensdatter, født 9/12 1759 Sønderho, død 6/6 1835 Sønderho. Gift 6/3 1781 Sønderho Jens Callesen Berg, født 20/2 1757 Sønderho, død 14/1 1838 Sønderho, skipper. 10 børn. se 35/3/4.
5. Mikkel Jørgensen Fischer, født 30/7 1762 Sønderho, druknet 20/9 1806 på Ejderen, skibsfører. Gift 1.g. 2/2 1787 Sønderho Maren Sørensdatter, født 7/10 1760 Sønderho, død 28/9 1796 Sønderho. Gift 2.g. 2/2 1797 Sønderho Karen Madsdatter, født 25/5 1779 Sønderho, død 10/10 1814 Sønderho. 4 børn i 1. ægteskab. se 26 og 63/13/5. 6 børn i 2. ægteskab. se 26 og 24/1.
6. Jes Jørgensen Fischer, født 21/9 1764 Sønderho, død 9/8 1789 Sønderho efter en ulykke til søs ved indsejlingen til Grådyb, sømand. Gift 22/3 1786 Sønderho Margrethe Hansdatter, født 27/5 1752 Sønderho, død 23/12 1831 Sønderho. 1 barn udenfor ægteskab. se 78/1/10/1/1. 2 børn. se 78/1/10/1/3.
 - 6/1 Maren Jesdatter, født 18/11 1784 Sønderho, død 4/4 1786 Sønderho.
 - 6/2 Maren Jesdatter, født 27/5 1787 Sønderho, død 7/6 1787 Sønderho.
 - 6/3 Anne Jesdatter, født 14/6 1788 Sønderho, død 9/1 1867 Sønderho. Gift 10/10 1813 Søn-

derho Poul Olsen Sønnens, født ? Bergen, Norge, død ?

3 børn. se 18131.

6/3/1

Jes Poulsen, født 26/3 1814 Sønderho, død efter 1840, matros.

6/3/2

Ane Margrethe Poulsdatter, født 18/12 1815 Sønderho, død 5/5 1883 Sønderho.
Gift 16/2 1846 Sønderho Jens Abraham Abrahamsen, født 1817 Nor, død ?

4 børn. se 18432.

6/3/2/1

Bodil Jensen, født 3/11 1846 Sønderho, død 24/3 1847 Sønderho.

6/3/2/2

Jes Poulsen Jensen, født 20/9 1848 Sønderho, død 14/12 1940 Helsingør,
skibsfører. Gift 1.g. 1/7 1877 Sønderho Anne Fischer, født 17/11 1850 Sønderho,
død 7/9 1887 Sønderho. Gift 2.g. 22/11 1888 Sønderho Jessine Mathiesen,
født 22/9 1850 Sønderho, død 18/9 1916 Sønderho.

5 børn i 1. ægteskab. se 13/3/3.

1 barn i 2. ægteskab. se 12/1/2/3.

6/3/2/3

Hans Nielsen Jensen, født 18/4 1851 Sønderho, død 22/5 1884 Sønderho,
skibstømrer.

6/3/2/4

Anne Cecilie Jensen, født 7/7 1856 Sønderho, død 20/10 1910 Esbjerg. Gift
18/3 1878 Sønderho Jørgen Schmidt, født 21/11 1855 Sønderho, død 13/7
1901 Esbjerg, hovmester.

8 børn. se 14/5/3/5.

6/3/3

Jes Poulsen, født 6/9 1819 Sønderho, død 30/12 1820 Sønderho.

7.

Lene Jürgensdatter, født 16/5 1767 Sønderho, død 30/6 1769 Sønderho.

8.

Maren Jürgensdatter, født 8/9 1774 Sønderho, død 18/6 1857 Sønderho. Gift 8/1 1799 Sønderho Johannes Hansen Fischer, født 1777 Nordby, død 23/7 1849 Sønderho, 72 år, skipper.
9 børn. se 17991.

8/1

Anne Johannesdatter, født 19/8 1799 Sønderho, død 22/8 1799 Sønderho.

8/2

Jørgen Johansen, født 24/7 1800 Sønderho, død 24/7 1800 Sønderho.

8/3

Jørgen Johansen Fischer, født 22/9 1801 Sønderho, død 2/5 1832 Königsberg, styrmand. Gift 4/1 1827 Sønderho Ellen Nielsdatter født 25/12 1803 Sønderho, død 25/2 1873 Sønderho.

3 børn. se 32/4/6/1/1.

8/4

Hans Johansen, født 17/11 1804 Sønderho, død 24/11 1804 Sønderho.

8/5

Anne Johannesdatter, født 14/10 1805 Sønderho, død 15/1 1881 Sønderho. Gift 28/10

1853 Sønderho Hans Nielsen Fischer, født 10/3 1811 Sønderho, druknet 24/2 1862 ved at falde overbord i Helsingør havn, skibsfører, bankbestyrer.
0 børn. se 10/6.

8/6

Hans Johansen, født 11/5 1808 Sønderho, død 16/5 1808 Sønderho.

8/7

Hans Johansen, født 9/6 1809 Sønderho, død 11/11 1891 Sønderho, skibsfører. Gift 1.g. 20/11 1835 Sønderho Karen Jesdatter, født 28/8 1810 Sønderho, død 18/7 1840 Sønderho. Gift 2.g. 5/5 1841 Sønderho Mette Jesdatter, født 12/6 1812 Sønderho, død 16/3 1850 Sønderho. Gift 3.g. 11/12 1850 Sønderho Karen Nisdatter, født 16/9 1806 Sønderho, død 29/3 1896 Sønderho.

0 børn i 1. ægteskab. se 17/1/2/2.

4 børn i 2. ægteskab. se 17/1/2/3.

0 børn i 3. ægteskab. se 25/3/8.

8/8

Anne Cathrine Johannesdatter, født 16/6 1813 Sønderho, død 15/2 1877 Sønderho. Gift 17/5 1842 Sønderho Jørgen Nielsen, født 1810 Nr. Nebel, død 1/9 1891 Sønderho, skibsbygmester.

8 børn. se 18421.

8/8/1

Niels Sonnichsen Nielsen, født 23/1 1844 Sønderho, død 16/10 1928 Esbjerg, skibsbygmester. Gift 1.g. Maren Sørensen, født 1845 Vrigsted Hegn, død 3/6 1870 Nordby (d.a. ugift Sidsel Cathrine Nielsdatter). Gift 2.g. 19/11 1871 Nordby Mette Cathrine Lauridsen, født 8/1 1846 Nordby, død ? Nordby (d.a. Niels Hansen Lauridsen, Kirsten Sørensdatter).

2 børn i 1. ægteskab.

7 børn i 2. ægteskab.

8/8/1/1

Jørgen Nielsen, født 24/5 1870 Nordby.

8/8/1/2

Niels Sonnichsen Nielsen, født 24/5 1870 Nordby.

8/8/1/3

Maren Nielsen, født 19/7 1872 Nordby, død ? Gift 6/5 1902 Nordby Hans Christian Andersen, født 17/7 1875 Kjertinge, Kjølstrup sogn, skibstømrer. Bopæl Esbjerg.

8/8/1/4

Niels Hansen Nielsen, født 13/1 1875 Nordby.

8/8/1/5

Anne Cathrine Marie Nielsen, født 21/5 1876 Sønderho.

8/8/1/6

Julius Christian Nielsen, født 5/7 1879 Nordby.

8/8/1/7

Anton Nellze Nielsen, født 3/9 1882 Nordby.

8/8/1/8

Mette Nielsine Nielsen, født 6/2 1888 Nordby.

8/8/1/9

Augusta Kathrine Nielsen, født 4/8 1890 Nordby.

8/8/2

Johannes Nielsen, født 7/12 1845 Sønderho, død 24/5 1918 Sønderho, skibsfører.
Gift 1.g. 9/2 1871 Sønderho Kirstine Hansen, født 9/2 1849 Sønderho, død 7/10
1883 Sønderho. Gift 2.g. 25/2 1885 Sønderho Maren Fischer, født 18/12 1852 Søn-
derho, død 2/8 1931 Sønderho.

7 børn i 1. ægteskab. se 18/11/5/1.

4 børn i 2. ægteskab. se 10/9/1.

8/8/3

Anne Marie Nielsen, født 23/1 1848 Sønderho, død ? Esbjerg. Gift 20/1 1881 Søn-
derho Peder Hansen Pedersen, født 10/11 1851 Sønderho, død ? Esbjerg.

0 børn. se 34/1/1/1/3/1.

8/8/4

Niels Poulsen Nielsen, født 24/1 1850 Sønderho, død 8/3 1851 Sønderho.

8/8/5

Maren Nielsen, født 31/3 1851 Sønderho, død 15/4 1857 Sønderho.

8/8/6

Dødfødt dreng, født 3/9 1853 Sønderho.

8/8/7

Dødfødt dreng, født 3/9 1853 Sønderho.

8/8/8

Lene Nielsen, født 12/10 1854 Sønderho, død 25/12 1857 Sønderho.

8/9

Lene Johannesdatter, født 28/10 1815 Sønderho, død 13/8 1838 Sønderho.

SØSKENDERÆKKE NR. 44

FAR NR. 16553/1/1

MOR NR. 67/5

1. Jens Hansen Friedericksen.
Født 19/2 1726 i Sønderho. Død 9/10 1769 i Sønderho.
2. Karen Hansdatter.
Født 5/8 1728 i Sønderho. Død 20/9 1755 i Sønderho.
3. Hans Hansen Friedericksen.
Født 29/1 1731 i Sønderho. Død 1790 i Sønderho.



Sønderho Kro.

1.

Jens Hansen Friedericksen, født 19/2 1726 Sønderho, død 9/10 1769 Sønderho, jordbruger i Uldal nord for Sønderho. Gift 31/5 1751 Sønderho Mette Ollesdatter, født 25/11 1719 Sønderho, død 3/8 1793 Sønderho.
4 børn. se 46/9.

 - 1/1
Mette Jensdatter, født 5/1 1752 Sønderho, død 12/1 1752 Sønderho.
 - 1/2
Mette Jensdatter, født 20/7 1755 Sønderho, død 23/9 1774 Sønderho. Gift 14/12 1773 Sønderho Søren Nielsen Jerne, født 10/3 1749 Jerne, død 23/3 1804 Sønderho, gårdejer.
1 barn. se 31/6.
 - 1/3
Karen Jensdatter, født 2/8 1756 Sønderho, død 26/1 1806 Sønderho. Gift 11/6 1775 Sønderho Søren Nielsen Jerne, født 10/3 1749 Jerne, død 23/3 1804 Sønderho, gårdejer.
3 børn. se 31/6.
 - 1/4
Kirsten Jensdatter, født 24/10 1759 Sønderho, død 4/11 1769 Sønderho.
2.

Karen Hansdatter, født 5/8 1728 Sønderho, død 20/9 1755 Sønderho i barselseng. Gift 10/1 1755 Sønderho Niels Thøgersen, født 20/12 1725 Sønderho, død 1/7 1813 Sønderho, skibsfører.
1 barn. se 28 og 66/11/1.
3.

Hans Hansen Friedericksen, født 29/1 1731 Sønderho, død 1790 Sønderho, begr. 21/3, fisker og bonde. Gift 1.g. 27/1 1758 Sønderho Karen Nielsdatter, født /12 1739 Sønderho, død 3/3 1760 Sønderho. Gift 2.g. 19/10 1760 Sønderho Karen Jensdatter, født 11/6 1740 Sønderho, død 2/11 1803 Sønderho.
1 barn i 1. ægteskab. se 62/4/1.
9 børn i 2. ægteskab. se 53/6/1.

 - 3/1
Hans Hansen Friedericksen, født 15/3 1759 Sønderho, død 26/11 1840 Sønderho, gårdmand. Gift 10/1 1788 Sønderho Anna Jensdatter, født 25/3 1768 Sønderho, død 10/3 1855 Sønderho.
0 børn. se 32/4/9.
 - 3/2
Jens Hansen Friedericksen, født 20/7 1761 Sønderho, død 30/4 1762 Sønderho.
 - 3/3
Jens Hansen Friedericksen, født 27/6 1763 Sønderho, død 31/3 1795 Strandby. Gift 22/2 1792 Sønderho Mette Mikkelsdatter, født 21/11 1771 Sønderho, død 19/6 1800 Sønderho i barselseng.
1 barn. se 33/3/1.
 - 3/4
Karen Hansdatter, født 5/1 1766 Sønderho, død 13/8 1768 Sønderho.

3/5

Dødfødt pige, født 7/9 1768 Sønderho.

3/6

Jens Hansen Friedericksen, født 4/8 1769 Sønderho, død 9/4 1772 Sønderho.

3/7

Mads Hansen Friedericksen, født 23/11 1771 Sønderho, død 13/3 1813 Sønderho.

3/8

Karen Hansdatter, født 26/4 1774 Sønderho, død 2/10 1812 Sønderho af tærring.

3/9

Jens Hansen Friedericksen, født 18/11 1776 Sønderho, død 25/11 1776 Sønderho.

3/10

Jens Hansen Friedericksen, født 5/3 1778 Sønderho, druknet 24/6 1815, skibsfører galeasen »Flora«. Gift 29/12 1807 Sønderho Anna Sonnichsdatter, født 7/7 1788 Sønderho, død 25/8 1875 Sønderho.

2 børn. se 17/7/1.

SØSKENDERÆKKE NR. 45

FAR NR. 68/9

MOR NR. 84/1/2/1

1. Dødfødt pige.
Født 15/5 1715 i Sønderho. Død 15/5 1715 i Sønderho.
2. Maren Jesdatter.
Født 2/9 1716 i Sønderho. Død 16/11 1801 i Sønderho.
3. Karen Jesdatter.
Født 23/1 1719 i Sønderho. Død 1/5 1799 i Sønderho.
4. Niels Jessen Kromand.
Født 1/7 1722 i Sønderho. Død 9/3 1770 i Sønderho.
5. Sidsel Jesdatter.
Født 18/9 1724 i Sønderho. Død 19/12 1810 i Sønderho.
6. Thomas Jessen Kromand.
Født 6/9 1727 i Sønderho. Død 7/3 1800 i Sønderho.
7. Johanne Jesdatter.
Født 30/3 1730 i Sønderho. Død 27/7 1815 i Sønderho.
8. Hans Jessen Kromand.
Født 7/7 1734 i Sønderho. Død /12 1734 i Sønderho.
9. Anne Jesdatter.
Født 7/7 1734 i Sønderho. Død 12/8 1817 i Sønderho.

1. Dødfødt pige, født 15/5 1715 Sønderho.
2. Maren Jesdatter, født 2/9 1716 Sønderho, død 16/11 1801 Sønderho. Gift 1.g. 1735 Sønderho Niels Thomsen (Møller), født 25/9 1702 Sønderho, død 24/7 1747 Sønderho. Gift 2.g. 24/12 1747 Sønderho Jes Thomsen, født 23/8 1723 Sønderho, død 24/7 1778 Sønderho, skibsfører.
2 børn i 1. ægteskab. se 65/18.
7 børn i 2. ægteskab. se 61/2/1.
2/1
Kirsten Nielsdatter, født 29/3 1739 Sønderho, død 27/3 1821 Sønderho. Gift 1.g. 7/1 1757 Sønderho Jens Matzen, født 6/3 1725 Sønderho, død 23/6 1765 Ribe. Gift 2.g. 17/1 1766 Sønderho Jens Nielsen Nissen, født 1/1 1735 Sønderho, død 17/2 1817 Sønderho, bonde og sognefoged.
5 børn i 1. ægteskab. se 16645/1/3/3.
2 børn i 2. ægteskab. se 68/3/2/4.
2/1/1
Niels Jensen Madsen, født 15/11 1757 Sønderho, død 28/8 1758 Sønderho.
2/1/2
Anne Jensdatter, født 14/9 1759 Sønderho, død 28/9 1824 Sønderho. Gift 21/1 1783 Sønderho Hans Andersen Olesen, født 3/8 1752 Sønderho, død 8/1 1824 Sønderho, bådfører og tømmermand.
10 børn. se 50/3/6/3.
2/1/2/1
Apelone Hansdatter, født 18/2 1784 Sønderho, død 23/2 1784 Sønderho.
2/1/2/2
Apelone Hansdatter, født 12/9 1785 Sønderho, død 12/2 1860 Sønderho. Gift 8/12 1809 Sønderho Thomas Jensen Sonnichsen, født 11/3 1763 Sønderho, død 7/11 1842 Sønderho, skibsfører galeasen »Mette Kirstine«, senere gårdmand.
8 børn. se 32/4/8.
2/1/2/3
Jens Hansen, født 31/10 1787 Sønderho, druknet 17/9 1802.
2/1/2/4
Kirsten Hansdatter, født 16/3 1790 Sønderho, død 24/3 1790 Sønderho.
2/1/2/5
Anders Hansen, født 12/4 1791 Sønderho, død 20/4 1791 Sønderho.
2/1/2/6
Anders Hansen, født 6/5 1793 Sønderho, død /4 1797 Sønderho.
2/1/2/7
Kirsten Hansdatter, født 2/8 1796 Sønderho, død 29/3 1797? Sønderho.
2/1/2/8
Anders Hansen, født 18/5 1798 Sønderho, død efter 1801.
2/1/2/9
Jens Hansen, født 18/5 1798 Sønderho, død før 1801.

- 2/1/2/10
Kirsten Hansdatter, født 17/6 1801 Sønderho, død 5/12 1872 Sønderho.
- 2/1/3
Mette Jensdatter, født 14/6 1761 Sønderho, død 21/4 1762 Sønderho.
- 2/1/4
Niels Jensen Madsen, født 15/11 1762 Sønderho, død ?
- 2/1/5
Niels Jensen Madsen, født 10/1 1765 Sønderho, død 20/9 1766 Sønderho.
- 2/1/6
Mette Jensdatter, født 29/9 1766 Sønderho, død 1808 Sønderho, begr. 6/6. Gift 8/11 1798 Sønderho Thomas Jensen Sonnichsen, født 11/3 1763 Sønderho, død 7/11 1842 Sønderho, skibsfører galeasen »Mette Kirstine«, senere gårdmand.
1 barn. se 32/4/8.
- 2/1/7
Jens Jensen Nissen, født 26/4 1768 Sønderho, død 3/4 1826 Sønderho, skibsfører. Gift 1.g. 29/1 1801 Sønderho Birgitta Jensdatter, født 19/10 1776 Sønderho, død 29/4 1816 Sønderho. Gift 2.g. 14/1 1817 Sønderho Karen Jesdatter, født 11/8 1790 Sønderho, død 31/10 1829 Sønderho i barselseng.
4 børn i 1. ægteskab. se 68/1/3/4/5.
2 børn i 2. ægteskab. se 14/3.
- 2/1/7/1
Jens Jensen Nissen, født 2/7 1802 Sønderho, død 11/10 1802 Sønderho.
- 2/1/7/2
Dødfødt dreng, født 12/3 1805 Sønderho.
- 2/1/7/3
Jens Jensen Nissen, født 17/6 1807 Sønderho, død ?
- 2/1/7/4
Jens Nielsen Callesen (Jensen), født 6/6 1811 Sønderho, druknet ?, skibsfører. Gift 4/8 1835 Sønderho Sidsel Nielsdatter, født 27/7 1812 Sønderho, død 3/11 1866 Sønderho.
4 børn. se 8/1.
- 2/2
Jes Nielsen Thomsen, født 23/11 1740 Sønderho, død 7/2 1774 Sønderho, skibsfører. (»Døde en hastig og brat død her i havnen udi en sluppe, som blev omkastet, da han ville gå ud til sit skib«). Gift 21/1 1768 Sønderho Karen Jensdatter, født /8 1741 Sønderho, død 24/4 1795 Sønderho.
3 børn. se 63/8/6.
- 2/2/1
Niels Jessen, født 15/10 1769 Sønderho, død 21/10 1769 Sønderho.
- 2/2/2
Niels Jessen Kromand, født 11/7 1771 Sønderho, død efter 1787.
- 2/2/3
Hans Jessen, født 14/9 1773 Sønderho, død 27/1 1775 Sønderho.
- 2/3
Anne Jesdatter, født 16/9 1748 Sønderho, død 2/12 1788 Sønderho. Gift 3/1 1769 Sønderho Peder Hansen Madsen, født 1742 Sønderho, død 8/7 1813 Sønderho, bådfører.
8 børn. se 30/2.

2/4

Maren Jesdatter, født 19/8 1750 Sønderho, død /12 1750 Sønderho.

2/5

Maren Jesdatter, født 29/2 1752 Sønderho, død 22/12 1753 Sønderho.

2/6

Mette Jesdatter, født 18/6 1754 Sønderho, død 20/5 1836 Sønderho. Gift 16/1 1776 Sønderho Jens Jensen Sonnichsen, født 23/12 1748 Sønderho, død 16/2 1810 Sønderho, skibsfører, sognefoged.

11 børn. se 32/4/3.

2/7

Anne Jesdatter, født 5/9 1756 Sønderho, død 9/9 1756 Sønderho.

2/8

Anne Jesdatter, født 27/9 1757 Sønderho, død 1757 Sønderho.

2/9

Niels Jessen, født 14/11 1758 Sønderho, død 1759 Sønderho.

3.

Karen Jesdatter, født 23/1 1719 Sønderho, død 1/5 1799 Sønderho. Gift 22/4 1737 Sønderho Anthoni Mattisen Thomsen, født /9 1703 Sønderho, død 15/8 1788 Sønderho.

10 børn. se 65/7/4.

3/1

Thomas Anthonisen, født 28/12 1737 Sønderho, død 2/4 1833 Sønderho, skipper. Gift 1.g. 3/1 1764 Sønderho Karen Pedersdatter, født 8/9 1722 Sønderho, død 6/2 1772 Sønderho. Gift 2.g. 21/5 1775 Sønderho Kirsten Hansdatter, født 16/10 1748 Sønderho, død 12/7 1817 Sønderho.

1 barn i 1. ægteskab. se 66/4/5.

9 børn i 2. ægteskab. se 54/7/4.

3/1/1

Michel Thomsen, født 23/8 1764 Sønderho, død 28/7 1766 Sønderho.

3/1/2

Dødfødt dreng, født 12/10 1776 Sønderho.

3/1/3

Michel Thomsen, født 17/10 1777 Sønderho, død 23/10 1777 Sønderho.

3/1/4

Mikkel Thomsen Toft, født 7/10 1778 Sønderho, død 1820 Amsterdam, skipper. Gift 16/3 1810 Sønderho Johanne Jesdatter, født 20/1 1787 Sønderho, død 8/4 1826 Sønderho.

5 børn. se 68/1/3/4/9.

3/1/4/1

Maren Mikkelsdatter, født 11/3 1811 Sønderho, død 11/5 1909 Sønderho. Gift 4/12 1839 Sønderho Hans Andersen, født 24/11 1810 Sønderho, død ?, skipper.

4 børn. se 17/9/8.

3/1/4/2

Kirsten Mikkelsdatter, født 29/10 1812 Sønderho, død 22/7 1876 Sønderho. Gift 29/12 1836 Sønderho Christian Clausen Christiansen, født 23/10 1809 Sønderho, død 29/10 1868 Sønderho, bådfører.

2 børn. se 17841/11.



Maren Mikkelsen f. 11/3 1811.



*Fra venstre: Mette Andersen f. 26/7 1842,
Maren Mikkelsdatter f. 11/3 1811,
Anne Marie Christine Jensen f. 25/6 1879,
Thomas Thygesen f. 7/7 1901.*

3/1/4/2/1

Anne Margrethe Christiansen, født 22/10 1838 Sønderho, død 19/2 1909 Sønderho. Gift 3/4 1861 Sønderho Michel Christiansen, født 14/10 1830 Sønderho, forulykket 2/9 1884, skibsfører.
4 børn. se 30/1/2/2/2.

3/1/4/2/2

Johanne Christiansen, født 28/7 1841 Sønderho, død 7/3 1845 Sønderho.

3/1/4/3

Anna Catharina Mikkelsdatter, født 13/7 1815 Sønderho, død 3/11 1861 Sønderho. Gift 1.g. 14/4 1839 Sønderho Sonnich Nielsen Jessen, født 5/10 1814 Sønderho, druknet 25/10 1848, skipper. Gift 2.g. 26/3 1854 Sønderho Andreas Hansen Sørensen, født 17/4 1831 Tønder, død 27/3 1891 Sønderho, smedemester.

4 børn i 1. ægteskab. se 30/2/2/9.

1 barn i 2. ægteskab. se 18542.

3/1/4/3/1

Sonnich Jessen Sørensen, født 4/12 1854 Sønderho, forlist med barken »Elisabeth« på en rejse fra Vestkysten af Sydamerika til Plymouth - rimeligvis i eftersommeren 1874.

3/1/4/4

Thomas Mikkelsen, født 11/3 1817 Sønderho, død 13/10 1820 Sønderho.

3/1/4/5

Jens Mikkelsen, født 26/10 1819 Sønderho, død 25/11 1819 Sønderho.

3/1/5

Anthonis Thomsen, født 20/10 1780 Sønderho, druknet 16/6 1797.

3/1/6

Karen Thomasdatter, født 18/12 1782 Sønderho, død 25/12 1782 Sønderho.

3/1/7

Anna Thomasdatter, født 23/2 1784 Sønderho, død 3/9 1819 Sønderho. Gift 24/1 1805 Sønderho Niels Hansen Olesen, født 27/4 1783 Sønderho, død 21/5 1840 Husum, skipper.

9 børn. se 15/4.

3/1/8

Hans Thomsen, født 2/10 1787 Sønderho, død 19/2 1788 Sønderho.

3/1/9

Karen Thomasdatter, født 25/10 1788 Sønderho, død 5/3 1866 Sønderho. Gift 23/5 1813 Sønderho Thomas Hansen Clausen, født 13/3 1788 Sønderho, død 28/4 1815 Sønderho, styrmand.

1 barn. se 62/4/8/4.

1 barn udenfor ægteskab (udlagt barnefader Jens Christiansen, Brøndum).

3/1/9/1

Anna Thomasdatter, født 28/8 1814 Sønderho, død 8/2 1848 Sønderho.

3/1/9/2

Anne Kirstine Jensdatter, født 21/7 1821 Sønderho, død 17/11 1895 Sønderho. Gift 1.g. 4/2 1861 Sønderho Jens Nielsen Frandsen, født 17/8 1830 Sønderho, død før 1870. Gift 2.g. 4/9 1870 Sønderho Jens Hansen Lydom, født 10/9 1831 Sønderho, død 27/11 1915 Sønderho, skibsfører, klitfoged og sognerådsformand, Dbm.

0 børn i 1. ægteskab. se 32/2/3/3/3/3.

0 børn i 2. ægteskab. se 36/7/7/8/1.

3/1/10

Hans Thomsen, født 31/7 1793 Sønderho, død 28/9 1793 Sønderho.

3/2

Mathis Anthonisen Mathisen, født 27/8 1740 Sønderho, død 13/10 1793 Sønderho, bådfører. Gift 25/2 1772 Sønderho Mette Jepsdatter, født 27/12 1747 Sønderho, død 6/7 1817 Sønderho.

11 børn. se 65/7/10/1.

3/2/1

Thomas Mathisen, født 4/4 1773 Sønderho, død 13/4 1773 Sønderho.

3/2/2

Thomas Mathisen, født 2/10 1774 Sønderho, død 8/12 1774 Sønderho.

- 3/2/3
Thomas Mathisen, født 31/12 1775 Sønderho, død 3/3 1776 Sønderho.
- 3/2/4
Mette Mathisdatter, født 4/7 1777 Sønderho, død 23/5 1778 Sønderho.
- 3/2/5
Anthonis Mathisen, født 11/6 1779 Sønderho, død 18/7 1779 Sønderho.
- 3/2/6
Thomas Mathisen, født 22/7 1780 Sønderho, død 18/2 1857 Sønderho, bådfører.
Gift 17/1 1809 Sønderho Johanne Hansdatter, født 7/9 1781 Sønderho, død 22/2 1858 Sønderho.
0 børn. se 15/3.
- 3/2/7
Karen Mathisdatter, født 13/10 1782 Sønderho, død 12/3 1827 Sønderho af smitsom syge. Gift 20/12 1803 Sønderho Jens Pedersen Knudsen, født 21/9 1775 Sønderho, død 11/8 1876 Sønderho, skipper.
2 børn. se 77/3/1/6/2.
- 3/2/7/1
Karen Jensdatter, født 23/9 1804 Sønderho, død 8/9 1828 Sønderho. Gift 13/3 1828 Sønderho Søren Thomsen Meinertz, født 17/12 1804 Sønderho, død 26/4 1883 Sønderho, skibsfører.
1 barn. se 32/8/6/5.
- 3/2/7/2
Mathis Jensen Knudsen, født 24/11 1808 Sønderho, død 12/11 1891 Sønderho, skibsfører og skibsreder. Gift 1.g. 20/7 1832 Sønderho Maren Andersdatter, født 6/8 1811 Sønderho, død 18/8 1836 Sønderho. Gift 2.g. 25/1 1837 Sønderho Karen Jesdatter, født 21/8 1816 Sønderho, død 23/8 1907 Sønderho.
2 børn i 1. ægteskab. se 36/7/5/8.
8 børn i 2. ægteskab. se 32/4/3/5/5.
- 3/2/8
Anthonis Mathisen, født 12/12 1784 Sønderho, død 19/12 1784 Sønderho.
- 3/2/9
Jep Mathisen, født 12/12 1784 Sønderho, død 21/1 1785 Sønderho.
- 3/2/10
Anthonis Mathisen, født 9/11 1787 Sønderho, død 20/1 1788 Sønderho.
- 3/2/11
Dødfødt pige, født 25/12 1788 Sønderho.
- 3/3
Dødfødt barn, født 1745 Sønderho.
- 3/4
Niels Anthonisen, født 29/2 1748 Sønderho, død 14/5 1759 Sønderho.
- 3/5
Hans Anthonisen, født 2/3 1751 Sønderho, død 22/7 1754 Sønderho.
- 3/6
Kirsten Anthonisdatter, født 7/8 1753 Sønderho, død 11/10 1794 Sønderho uforløst. Gift 8/2 1780 Sønderho Mads Johansen, født 13/11 1756 Sønderho, død 10/11 1827 Sønderho, skibsfører.
6 børn. se 29/1.

3/7

Jens Anthonisen, født 23/12 1755 Sønderho, død 19/1 1756 Sønderho.

3/8

Zidse Anthonisendatter, født 15/10 1756 Sønderho, død 21/10 1758 Sønderho.

3/9

Hans Anthonisen Madsen, født 18/6 1757 Sønderho, død 21/2 1837 Sønderho, skipper. Gift 1.g. 14/2 1791 Sønderho Zidse Madsdatter, født /6 1750 Sønderho, død 10/10 1808 Sønderho. Gift 2.g. 3/6 1811 Sønderho Appelone Thomasdatter, født 19/11 1768 Sønderho, død 2/11 1848 Sønderho.

1 barn i 1. ægteskab. se 52/1/8.

0 børn i 2. ægteskab. se 39/3/4.

3/9/1

Anthonis Hansen Anthonisen, født 5/10 1791 Sønderho, død 12/10 1791 Sønderho.

3/10

Anne Anthonisdatter, født 20/2 1761 Sønderho, død 6/4 1831 Sønderho. Gift 14/2 1786 Sønderho Søren Hansen Schrøder, født 11/2 1760 Sønderho, død 8/10 1838 Sønderho, skipper.

6 børn. se 78/1/10/1/7.

3/10/1

Hans Sørensen Schrøder, født 28/12 1786 Sønderho, forlist 14/12 1816. Gift 20/1 1816 Sønderho Appelone Jürgensdatter, født 21/3 1781 Sønderho, død 24/12 1838 Sønderho.

1 barn. se 62/9/3/2.

3/10/1/1

Jørgeline Hansdatter, født 10/12 1816 Sønderho, død 3/4 1840 Sønderho.

3/10/2

Maren Sørensdatter, født 12/12 1790 Sønderho, død 18/7 1800 Sønderho.

3/10/3

Karen Sørensdatter, født 31/10 1792 Sønderho, død 29/3 1861 Sønderho. Gift 19/6 1832 Sønderho Mikkel Johansen Jessen Thøgersen, født 18/4 1796 Sønderho, død 18/11 1876 Sønderho, bådfører.

0 børn. se 14/6.

3/10/4

Anthonis Sørensen Schrøder, født 23/11 1794 Sønderho, død 29/12 1849 Sønderho, skibsfører. Gift 20/2 1821 Sønderho Anna Nielsdatter, født 27/12 1799 Sønderho, død 13/7 1877 Sønderho.

5 børn. se 32/2/1/2/1.

3/10/5

Kiersten Sørensdatter, født 30/9 1798 Sønderho, død /2 1799 Sønderho.

3/10/6

Maren Sørensdatter, født 26/10 1802 Sønderho, død 16/5 1825 Sønderho.

4.

Niels Jessen Kromand, født 1/7 1722 Sønderho, død 9/3 1770 Sønderho, fisker, bådskipper. Gift 1745 Sønderho Mette Sonnichsdatter, født 11/10 1722 Sønderho, død 1791 Sønderho,

begr. 16/12.

9 børn. se 65/14/3.

4/1

Sonnich Nielsen, født 11/6 1745 Sønderho, død 1745 Sønderho.

4/2

Sonnich Nielsen, født /7 1746 Sønderho, død 9/12 1747 Sønderho.

4/3

Karen Nielsdatter, født 23/11 1747 Sønderho, død ?

4/4

Ellen Nielsdatter, født 22/10 1749 Sønderho, død 29/7 1774 Sønderho. Gift 8/1 1771 Sønderho Peder Lassen, født 3/4 1749 Sønderho, død 4/9 1819 Sønderho, bonde og gårdbeboer.

2 børn. se 19 og 33/4.

4/5

Sonnich Nielsen, født 26/11 1751 Sønderho, død ?

4/6

Anne Nielsdatter, født 8/1 1755 Sønderho, død 13/2 1755 Sønderho.

4/7

Jes Nielsen Kromand, født 14/10 1756 Sønderho, død 20/5 1828 Sønderho, skipper. Gift 1.g. 16/3 1784 Sønderho Anna Nielsdatter, født 12/12 1762 Oksby, død 18/3 1786 Sønderho. Gift 2.g. 4/1 1788 Ho Anne Cathrine Sørensdatter, dbt. 4/7 1762 Ho, død 5/9 1815 Sønderho, jordemoder.

1 barn i 1. ægteskab. se 17842.

7 børn i 2. ægteskab. se 17881.

4/7/1

Mette Jesdatter, født 13/12 1784 Sønderho, død 22/5 1786 Sønderho.

4/7/2

Niels Jessen Kromand, født 1788 Sønderho, død 6/3 1791 Sønderho.

4/7/3

Søren Jessen Kromand, dbt. 21/11 1790 Ho, død 17/10 1850 Flensborg på sit fartøj, skibsfører. Gift 15/5 1825 Sønderho Anne Nielsdatter, født 22/8 1793 Sønderho, død 18/5 1872 Sønderho.

5 børn. se 30/2/2/1.

4/7/4

Niels Jessen Kromann, født 20/8 1792 Sønderho, død 3/10 1872 Sønderho, skibsfører. Gift 1.g. 11/10 1811 Sønderho Anne Madsdatter, født 22/12 1792 Sønderho, død 25/5 1856 Sønderho. Gift 2.g. 10/12 1857 Sønderho Maren Andersdatter, født 13/6 1806 Nordby?, død 9/11 1874 Sønderho?

4 børn i 1. ægteskab. se 52/1/2/3/5.

0 børn i 2. ægteskab.

4/7/4/1

Mads Nielsen Kromann, født 9/12 1811 Sønderho, død 21/7 1881 Sønderho, rorskarl ved krydsbåden for Listerdyb, senere toldkrydsskipper. Gift 1/3 1837 Sønderho Abelone Hansdatter, født 27/10 1809 Sønderho, død 3/7 1889 Sønderho.

7 børn. se 47/5/1/5/2.

4/7/4/1/1

Hans Kromann, født 28/3 1838 Sønderho, død 22/1 1839 Sønderho.

4/7/4/1/2

Niels Kromann, født 28/3 1838 Sønderho, død 10/5 1839 Sønderho.

4/7/4/1/3

Niels Madsen Kromann, født 26/8 1839 Sønderho, død 27/3 1896 Sønderho, skibsfører. Gift 1.g. 5/1 1865 Nordby Ellen Jensen, født 25/11 1842 Nordby, død 7/9 1874 Nordby (d.a. skibsfører Jens H. Borck). Gift 2.g. 5/11 1886 Sønderho Maren Mathiesen, født 5/11 1847 Sønderho, død 8/9 1933 Esbjerg.

2 børn i 1. ægteskab.

1 barn i 2. ægteskab. se 12/1/2/2.

4/7/4/1/3/1

Jens Nielsen Kromann, født 24/10 1865 Nordby, død 8/4 1936 Nordby, fotograf, æresmedlem af Fanø Håndværker- og Industriforening. Gift 1.g. 17/12 1886 Nordby Karen Clausen, født 18/4 1866 Nordby, død 25/9 1891 Nordby (d.a. skibsfører Claus J. Clausen). Gift 2.g. 20/4 1893 Nordby Mette Sørine Terkelsen, født 1/3 1871 Nordby, død 31/7 1894 Nordby (d.a. Søren Sørensen Terkelsen, Ellen Mortensen). Gift 3.g. 8/2 1899 Nordby Nielsine Thomsen, født 1/2 1875 Nordby, død 17/6 1947 Nordby (d.a. Jacob Thomsen).

3 børn i 1. ægteskab.

1 barn i 2. ægteskab.

8 børn i 3. ægteskab.



*Nielsine Thomsen f. 1/2 1875,
Jens Nielsen Kromann f. 24/10 1865.*



Sonnich Madsen Kromann f. 8/10 1844.

4/7/4/1/3/1/1

Niels Svarrer Kromann, født 24/7 1887 Nordby, død 2/9 1965 Kbhvn., toldforvalter i Hellerup, Tuborg Havn, R. af Dbg. 1950. Gift 16/5 1913 Horsens Anna Kathrine Nielsen, født 19/9 1889 Horsens, død 13/6 1953 Kbhvn.

3 børn.

4/7/4/1/3/1/1/1

Poul Kromann, født 4/7 1915 Kbhvn., død 3/8 1919 Horsens.

4/7/4/1/3/1/1/2

Karen Kromann, født 27/1 1922 Kbhvn. Gift 29/10 1944 Kbhvn. Frank Verner Lindved-Jensen, født 10/5 1921 Børkop, kontorchef, pens. 1/9 1985 fra Forsikringsselskabet Hafnia, Hånd i Hånd. Bopæl Kbhvn.

4 børn.

4/7/4/1/3/1/1/2/1

Lis Lindved-Jensen, født 21/5 1950 Kbhvn. Gift 1.g. 21/5 1971 Kbhvn. Steven James Reeder, født 10/3 1948 Long Beach, Californien, lærer. Ægteskabet opløst marts 1981. Gift 2.g. 21/8 1982 Kbhvn. Poul-Erik Buch Laursen, født 24/1 1951 Kbhvn., bygningssnedker. Bopæl Kbhvn.

1 barn i 2. ægteskab.

4/7/4/1/3/1/1/2/1/1

Lars Jørgen Buch Laursen, født 2/1 1985 Dragør.

4/7/4/1/3/1/1/2/2

Bente Lindved-Jensen, født 6/7 1951 Kbhvn., cand. pæd. i Kristendom og Religion fra Lærerhøjskolen i 1986. Bopæl Kbhvn.

4/7/4/1/3/1/1/2/3

Jørgen Lindved-Jensen, født 16/6 1956 Kbhvn., landmand. Gift 23/7 1977 Rosemary, Alberta, Canada Susan Janzen, født 2/12 1955 Alberta. Bopæl Alberta.

2 børn.

4/7/4/1/3/1/1/2/3/1

Kristin Lindved-Jensen, født 12/3 1979 Møn.

4/7/4/1/3/1/1/2/3/2

Christian Lindved-Jensen, født 27/12 1981 Alberta, Canada.

4/7/4/1/3/1/1/2/4

Christian Lindved-Jensen, født 23/4 1959 Kbhvn., landmand.

4/7/4/1/3/1/1/3

Erik Kromann, født 21/11 1923 Kbhvn., vicepresident i Citibank, New York. Gift 18/7 1948 South Mymms, England Mavis Louisa Doreen Jones, født 20/12 1922 Coventry, England, beautician. Bopæl Red Bank, New Jersey, U.S.A.

4 børn.

4/7/4/1/3/1/1/3/1.

Lloyd Niels Kromann, født 23/9 1949 Kbhvn., B. A. Degree Doane College (Lietenant Marine Corp.) Thorough-Bred Race horse trainer and farmer. Gift 3/6 1978 Geraldene Anne Toscano, født 21/11 1951 Oradell, New Jersey, uddannet University, Kentucky, public relations practitioner. Bopæl Edgmont Farm Howell, New Jersey.

1 barn.

4/7/4/1/3/1/1/3/1/1

Charles Lloyd Kromann, født 16/10 1983 Long Branch, New Jersey.

4/7/4/1/3/1/1/3/2

Nicola Louisa Kromann, født 31/7 1952 Kbhvn., B.A. Degree Trenton State College, New Jersey. Gift 27/9 1975 Long Beach Island, New Jersey Richard Thomas Lazarick, født 12/5 1949 Philadelphia, MBA Degree Brown University, aerospace engineer. Bopæl West Trenton, New Jersey.

4 børn.

4/7/4/1/3/1/1/3/2/1

Jessica Rae Lazarick, født 14/3 1978 Trenton, New Jersey.

4/7/4/1/3/1/1/3/2/2

Robyn Dana Lazarick, født 14/12 1979 Trenton, New Jersey.

4/7/4/1/3/1/1/3/2/3

Adam Lloyd Lazarick, født 19/1 1983 Trenton, New Jersey.

4/7/4/1/3/1/1/3/2/4

Jacqueline Louisa Lazarick, født 19/3 1985 Trenton, New Jersey.

4/7/4/1/3/1/1/3/3

Niels Lloyd Kromann, født 4/5 1955 Red Bank, New Jersey, B.S. Degree University, Maryland, laboratory technician.

1 barn.

4/7/4/1/3/1/1/3/3/1

Erin Elisabeth Kromann, født 21/1 1978 Baltimore, Maryland.

4/7/4/1/3/1/1/3/4

Erik Craig Kromann, født 4/4 1958 Red Bank, New Jersey, music teacher. Associate of Music Monmouth College.

4/7/4/1/3/1/2

Claus Vilhelm Kromann, født 4/6 1889 Nordby, død 22/3 1927 Ålborg, begr. Kbhvn., bankfuldmægtig i Ålborg. Urnen flyttet til Nordby 1977.

4/7/4/1/3/1/3

Niels Kromann, født 22/1 1891 Nordby, død 10/9 1891 Nordby.

4/7/4/1/3/1/4

Karen Kromann, født 21/4 1894 Nordby, død 19/11 1897 Nordby.

4/7/4/1/3/1/5

Jacob Thomsen Kromann, født 12/12 1899 Nordby, død 2/9 1924 Kbhvn., begr. Nr. Nebel, assistent i Livsforsikringsselskabet »Hafnia«, Kbhvn. Gift 25/6 1922 Nr. Nebel Mary Lorentsen, født 19/8 1898 Nr. Nebel. Bopæl Esbjerg.
1 barn.

4/7/4/1/3/1/5/1

Gerda Kromann, født 15/4 1924 Holte. Gift 18/4 1946 Esbjerg Vagn Uhre-Olsen, født 6/11 1922 Tistrup, vice-toldinspektør. Bopæl Kbhvn.

2 børn.

4/7/4/1/3/1/5/1/1

Annamarie Uhre-Olsen, født 14/5 1954 Brøndbyøster, lærer.

4/7/4/1/3/1/5/1/2

Erik Uhre-Olsen, født 5/6 1957 Kbhvn., studerende.

4/7/4/1/3/1/6

Carl-Johan Thomsen Kromann, født 5/2 1902 Nordby, død 26/8 1980 Nordby, fotograf.

4/7/4/1/3/1/7

Niels Emil Marius Thomsen Kromann, født 20/10 1903 Nordby, død 7/6 1954 Esbjerg, begr. Nordby, frisørmester. Gift 6/7 1941 Nordby Marie Katrine Jensen (f. Thomsen) 18/2 1901 Lemvig, død 28/9 1961 Esbjerg, begr. Nordby.

4/7/4/1/3/1/8

Mary Signe Thomsen Kromann, født 16/11 1904 Nordby, død 7/1 1968 Nordby. Gift 4/10 1936 Nordby Peder Anker Jepsen Holst, født 19/9 1885 Nordby, død 24/11 1962 Nordby, skibsfører, senere lystbådeudlejer i Køge.

4/7/4/1/3/1/9

Meta Thomsen Kromann, født 8/11 1906 Nordby, død 2/7 1984 Nordby. Gift 5/8 1931 Nordby Hans Peter Frank Jørgensen, født 19/8 1899 Fredericia, død 25/8 1975 Nordby, skibsfører.

4/7/4/1/3/1/10

Oscar Emil Thomsen Kromann, født 30/6 1908 Nordby, fuldmægtig i Kbhvn. Gift 18/4 1935 Nordby Jenny Jepsen, født 20/3 1897 Nordby, død 8/3 1965 Kbhvn., begr. Nordby.
2 børn.

4/7/4/1/3/1/10/1

Wilhelm Martin Winkler Kromann, født 7/4 1937 Kbhvn., cand. jur. Gift 18/10 1975 Hillerød Birgitte Elkjær-Larsen, født 28/11 1943, fuldmægtig, cand. jur. Bopæl Hellerup.

4/7/4/1/3/1/10/2

Paul Gregers Kromann, født 29/6 1941 Kbhvn., assistent. Gift 1.g. 4/9 1965 Kbhvn. Karin Paul-Petersen, født 2/6 1945 Ålborg. Ægteskabet opløst. Gift 2.g. 27/10 1973 Susan Melikien, født 6/1 1939 Libanon. Bopæl Karlslunde.
1 barn i 1. ægteskab.

4/7/4/1/3/1/10/2/1

Lennart Carsten Kromann, født 27/11 1969 Kbhvn.

4/7/4/1/3/1/11

Ingeborg Margrethe Thomsen Kromann, født 10/8 1910 Nordby, død 7/2 1942 Finsen Institutet i Kbhvn., begr. Nordby. Gift 1/4 1934 Kai Olesen, født 30/10 1902 Horsens, styrmand. Bopæl U.S.A.

4/7/4/1/3/1/12

Sven Thomsen Kromann, født 16/10 1912 Nordby, bager og kok. Gift 11/11 1950 Nordby Mary Kamilla Gervina Olsen, født 4/4 1906 Nordby. Bopæl Hørsholm.

4/7/4/1/3/2

Abelone Kromann, født 8/3 1872 Nordby, død 4/5 1929 V. Vedsted, begr. Nordby.

4/7/4/1/4

Hans Madsen Kromann, født 16/10 1841 Sønderho, død ca. 1858 Hamburg ved et ulykkestilfælde.

4/7/4/1/5

Sonnich Madsen Kromann, født 8/10 1844 Sønderho, død 22/8 1913 Sønderho, købmand, skibsreder og farvefabrikant. Gift 1.g. 20/1 1869 Sønderho Anne Nielsdatter, født 9/11 1833 Sønderho, død 22/3 1898 Sønderho. Gift 2.g. 1/7 1900 Sønderho Anne Sørensen, født 7/10 1855 Sønderho, død 12/6 1943 Sønderho.
4 børn i 1. ægteskab. se 25/4/4/2.
0 børn i 2. ægteskab. se 25/2/6/4/1.

4/7/4/1/6

Anne Kromann, født 27/11 1846 Sønderho, død 15/2 1855 Sønderho.

4/7/4/1/7

Abelone Cathrine Kromann, født 10/6 1849 Sønderho, død 26/3 1855 Sønderho.

4/7/4/2

Jes Nielsen Kromann, født 24/9 1815 Sønderho, død 10/5 1890 Sønderho, styrmand. Gift 27/7 1851 Sønderho Mette Callesdatter, født 26/4 1827 Sønderho, død 13/2 1913 Sønderho.

4 børn. se 10/2/2.

4/7/4/3

Anthonis Nielsen Kromann, født 17/9 1825 Sønderho, død 2/9 1910 Sønderho, skibsfører. Gift 29/1 1851 Sønderho Maren Hansdatter, født 11/8 1814 Sønderho, død 28/10 1898 Sønderho.

3 børn. se 48/3/5/5/3.

4/7/4/3/1

Niels Jessen Kromann, født 2/6 1851 Sønderho, død 9/10 1931 Sønderho, fyrskibsfører. Gift 20/1 1875 Sønderho Maren Ibsen, født 25/9 1851 Sønderho, død 2/12 1932 Karlsgaarde, begr. Sønderho.

6 børn. se 27/1/4/2.



Niels Jessen Kromann f. 2/6 1851.

4/7/4/3/2

Anne Maria Kromann, født 5/11 1853 Sønderho, død 8/8 1893 Sønderho.

4/7/4/3/3

Anne Cathrine Kromann, født 23/1 1856 Sønderho, død 6/8 1926 Sønderho. Gift 30/9 1875 Sønderho Poul Jørgensen, født 17/10 1851 Sønderho, død 5/6 1889 Sønderho, urmager.

7 børn. se 17/7/9/3.

4/7/4/4

Niels Jessen Kromann, født 19/6 1831 Sønderho, død 20/12 1831 Sønderho.

4/7/5

Sonnich Jessen Kromand, født 16/4 1795 Sønderho, død efter 1801.

4/7/6

Anne Jesdatter, født 20/3 1797 Sønderho, død 14/6 1876 Sønderho. Gift 1.g. 7/3 1824 Sønderho Sonnich Jessen, født 8/12 1796 Sønderho, død? Gift 2.g. 12/3 1840 Sønderho Christian Gottlieb Westphal, født 1807 Kbhvn., død 29/10 1872 Sønderho.

3 børn i 1. ægteskab. se 17/3/6.

1 barn i 2. ægteskab. se 18162/1.

4/7/6/1

Petrea Andrea Rasmine Westphal, født 13/1 1841 Sønderho, død 24/1 1849 Sønderho.

4/7/7

Mette Jesdatter, født 29/3 1799 Sønderho, død 5/6 1817 Sønderho.

4/7/8

Ingeborg Jesdatter, født 18/8 1804 Sønderho, død 8/3 1810 Sønderho.

4/8

Karen Nielsdatter, født 1762 Sønderho, død 4/2 1767 Sønderho.

4/9

Hans Nielsen Kromann, født 6/9 1765 Sønderho, død før 1787.

5.

Sidsel Jesdatter, født 18/9 1724 Sønderho, død 19/12 1810 Sønderho. Gift 6/10 1746 Sønderho Jens Mathisen Jensen, født 24/6 1720 Sønderho, død 20/10 1779 Sønderho, skrædder. 4 børn. se 58/9/4.

5/1

Helvig Jesdatter, født 1746 Sønderho, død 29/12 1748 Sønderho.

5/2

Helvig Jesdatter, født 22/9 1749 Sønderho, død 6/10 1769 Sønderho.

5/3

Jes Jensen Mathiesen, født 26/9 1751 Sønderho, død 1800 Sønderho, begr. 10/8, skipper. Gift 1.g. 30/8 1775 Sønderho Maren Mortensdatter, født 6/11 1751 Sønderho, død 4/9 1794 Sønderho. Gift 2.g. 1/2 1798 Sønderho Anne Nielsdatter, født 2/12 1746 Sønderho, død 13/7 1828 Sønderho.

5 børn i 1. ægteskab. se 65/14/5/4.

0 børn i 2. ægteskab. se 68/1/3/5.

5/3/1

Helvig Jesdatter, født 4/10 1775 Sønderho, død 11/9 1800 Sønderho. Gift 4/1 1799 Sønderho Søren Thomsen Foged, født 27/8 1776 Sønderho, død 22/7 1847 Sønderho, skipper.

1 barn. se 32/2/3/3.

5/3/2

Dødfødt pige, født 5/10 1777 Sønderho.

5/3/3

Ellen Jesdatter, født 11/10 1779 Sønderho, død 30/10 1779 Sønderho.

5/3/4

Jens Jessen Mathiesen, født 19/10 1780 Sønderho, død før 1787.

5/3/5

Jens Jessen Mathiesen, født 7/2 1788 Sønderho, død 1821 Sønderho. Gift 10/2 1820 Sønderho Mette Hansdatter, født 7/9 1786 Sønderho, død 15/1 1869 Sønderho.

1 barn. se 33/2/6.

5/4

Anne Jensdatter, født 21/10 1753 Sønderho, død 5/1 1755 Sønderho.

6.

Thomas Jessen Kromand, født 6/9 1727 Sønderho, død 7/3 1800 Sønderho, fisker. Gift 24/11 1752 Sønderho Sidsel Nielsdatter, født 1/11 1732 Sønderho, død 23/5 1806 Sønderho. 7 børn. se 41/4.

7.

Johanne Jesdatter, født 30/3 1730 Sønderho, død 27/7 1815 Sønderho. Gift 7/1 1746 Sønderho Jens Jensen Poulsen, født 11/8 1712 Sønderho, død 23/2 1790 Sønderho.

10 børn. se 62/3.

7/1

Jens Jensen Poulsen, født 19/11 1746 Sønderho, død 5/4 1778 Sønderho. Gift 30/3 1774 Sønderho Maren Thygesdatter, født 21/4 1740 Sønderho, død 6/7 1827 Sønderho.

1 barn. se 68/5/5/3.

7/1/1

Johanne Jensdatter, født 2/8 1775 Sønderho, død 9/4 1848 Sønderho. Gift 17/1 1799 Sønderho Jens Jensen Michelsen, født 13/9 1772 Sønderho, død 28/9 1846 Sønderho, skipper.

8 børn. se 49/1/5/5.

7/1/1/1

Jens Jensen, født 9/8 1799 Sønderho, død 25/7 1800 Sønderho.

7/1/1/2

Jens Jensen, født 20/6 1801 Sønderho, død 26/4 1802 Sønderho.

7/1/1/3

Karen Jensdatter, født 16/4 1803 Sønderho, død 17/7 1861 Sønderho.

7/1/1/4

Jens Jensen Michelsen, født 19/9 1806 Sønderho, død 3/10 1806 Sønderho.

7/1/1/5

Jens Jensen Michelsen, født 17/10 1807 Sønderho, død 29/10 1838 Sønderho, styrmand. Gift 10/2 1833 Sønderho Kirsten Anthonisdatter, født 7/2 1808 Sønderho, død 19/11 1866 Sønderho.

1 barn. se 15/2/1.

7/1/1/6

Jens Jensen Michelsen, født 17/10 1810 Sønderho, druknet 5/10 1846, faldt overbord, styrmand. Gift 22/12 1838 Sønderho Anna Marie Christine Sørens datter, født 26/10 1812 Sønderho, død 16/7 1895 Sønderho.

3 børn. se 53/5/2/1/4.

7/1/1/6/1

Jens Jensen, født 9/2 1839 Sønderho, død 20/11 1900 Sønderho, skibsfø-

rer. Gift 4/1 1866 Sønderho Mette Andersen, født 26/7 1842 Sønderho, død 6/2 1936 Sønderho.

5 børn. se 17/9/8/1.

7/1/1/6/2

Dorthea Jensen, født 2/10 1841 Sønderho, død 20/11 1845 Sønderho.

7/1/1/6/3

Johanne Jensen, født 7/8 1845 Sønderho, død 9/2 1850 Sønderho.

7/1/1/7

Hans Jensen Michelsen, født 12/1 1814 Sønderho, død efter 1845.

7/1/1/8

Maren Jensdatter, født 20/6 1817 Sønderho, død 5/7 1876 Sønderho. Gift 31/1 1851 Sønderho Thomas Hansen Thygesen, født 30/9 1807 Sønderho, død 27/5 1877 Sønderho, kaptajn.

1 barn. se 57/5/1/3/6.

7/1/1/8/1

Jens Søren Thygesen, født 8/10 1851 Sønderho, forulykket på søen. Gift 24/2 1878 Sønderho Abelone Jensen, født 24/7 1849 Sønderho, død ? V. Vedsted.

1 barn. se 28/16/4/5.

7/2

Anne Jensdatter, født 27/8 1749 Sønderho, død 28/5 1750 Sønderho.

7/3

Jes Jensen Poulsen, født 12/11 1751 Sønderho, druknet 2/11 1801, skrædder. Gift 1.g. 4/1 1781 Sønderho Anne Anthonisdatter, født 2/2 1757 Sønderho, død 1788 Sønderho, begr. 23/2. Gift 2.g. 1/2 1792 Sønderho Margrethe Hansdatter, født 27/5 1752 Sønderho, død 23/12 1831 Sønderho.

0 børn i 1. ægteskab. se 32/2/7.

1 barn i 2. ægteskab. se 78/1/10/1/3.

7/3/1

Jes Jessen, født 11/1 1793 Sønderho, forlist 14/12 1816.

7/4

Niels Jensen Poulsen, født 20/2 1756 Sønderho, død 14/3 1756 Sønderho.

7/5

Dødfødt barn, født 3/9 1757 Sønderho.

7/6

Kirsten Jensdatter, født 15/10 1758 Sønderho, død 16/9 1773 Sønderho.

7/7

Anne Jensdatter, født 19/12 1762 Sønderho, død 6/7 1763 Sønderho.

7/8

Mette Jensdatter, født 26/10 1764 Sønderho, død 17/1 1860 Sønderho. Gift 17/1 1782 Sønderho Jes Jensen Sonnichsen Møller, født 22/3 1754 Sønderho, død 1/10 1822 Sønderho, skibsfører evert »Fru Mette«.

8 børn. se 32/4/5.

7/9

Hans Jensen Poulsen, født 28/12 1770 Sønderho, druknet 1794.

7/10

Hans Jensen Poulsen, født 14/5 1775 Sønderho, død 1/6 1775 Sønderho.

8.

Hans Jessen Kromand, født 7/7 1734 Sønderho, død /12 1734 Sønderho.

9.

Anne Jesdatter, født 7/7 1734 Sønderho, død 12/8 1817 Sønderho. Gift 1.g. 22/12 1752 Sønderho Matz Nielsen, født 8/7 1722 Sønderho, død 29/10 1754 Sønderho. Gift 2.g. 19/2 1755 Sønderho Johannes Mikkelsen, født 26/9 1727 Sønderho, død 6/7 1796 Sønderho, skipper, skibstømmermand.

1 barn i 1. ægteskab. se 51/2/3.

7 børn i 2. ægteskab. se 29 og 49/1/4.

9/1

Edel Matzdatter, født 31/10 1753 Sønderho, død 4/3 1755 Sønderho.

SØSKENDERÆKKE NR. 46

FAR NR. 17071

MOR NR. 17071

1. Hans Ollesen.
Født 19/9 1707 i Sønderho. Død ?
2. Hans Ollesen.
Født 4/3 1709 i Sønderho. Død 10/11 1796 i Sønderho.
3. Kirsten Ollesdatter.
Født 11/9 1710 i Sønderho. Død 26/9 1779 i Sønderho.
4. Ingeborg Ollesdatter.
Født 1712 i Sønderho. Død 2/2 1712 i Sønderho.
5. NN.
Født 1713 i Sønderho. Død ?
6. Søren Ollesen.
Født 18/9 1715 i Sønderho. Død ?
7. Niels Ollesen.
Født 13/2 1717 i Sønderho. Død 1717 i Sønderho.
8. Niels Ollesen.
Født 23/3 1718 i Sønderho. Død ?
9. Mette Ollesdatter.
Født 25/11 1719 i Sønderho. Død 3/8 1793 i Sønderho.
10. Jens Ollesen.
Født 7/10 1721 i Sønderho. Død 1721 i Sønderho.
11. Jens Ollesen.
Født 18/8 1723 i Sønderho. Død 1732 i Sønderho.
12. Matz Ollesen.
Født 9/5 1725 i Sønderho. Død 8/7 1725 i Sønderho.
13. Matz Ollesen.
Født 24/6 1726 i Sønderho. Død 1728 i Sønderho.

1. Hans Ollesen, født 19/9 1707 Sønderho, død spæd?
2. Hans Ollesen, født 4/3 1709 Sønderho, død 10/11 1796 Sønderho. Gift 1.g. 1732 Sønderho Johanne Ollesdatter, født ?, død 16/1 1749 Sønderho. Gift 2.g. 9/4 1749 Sønderho Mette Nielsdatter, født 11/5 1709 Sønderho, død 21/1 1751 Sønderho. Gift 3.g. 24/3 1751 Sønderho Anna Pedersdatter, født 13/4 1723 Sønderho, død 17/7 1786 Sønderho.
2 børn i 1. ægteskab. se 17322.
0 barn i 2. ægteskab. se 74/1/3.
2 barn i 3. ægteskab. se 16693/1/1/4.
2/1
Kirsten Hansdatter, født /4 1733 Sønderho, død 28/5 1733 Sønderho.
2/2
NN, født 28/9 1735 Sønderho, død ?
2/3
Peder Hansen, født 8/11 1751 Sønderho, død 18/11 1751 Sønderho.
2/4
Peder Hansen, født 14/4 1754 Sønderho, død ?
3. Kirsten Ollesdatter, født 11/9 1710 Sønderho, død 26/9 1779 Sønderho. Gift 6/5 1739 Sønderho Søren Thomsen, født 27/12 1680 Sønderho, død 24/11 1744 Sønderho.
1 barn. se 16414/6/1.
3/1
Anne Sørensdatter, født 1744 Sønderho, død 16/4 1778 Sønderho.
4. Ingeborg Ollesdatter, født 1712 Sønderho, død 2/2 1712 Sønderho.
5. NN, født 1713 Sønderho, død ?
6. Søren Ollesen, født 18/9 1715 Sønderho, død ?
7. Niels Ollesen, født 13/2 1717 Sønderho, død 1717 Sønderho.
8. Niels Ollesen (Uldal), født 23/3 1718 Sønderho, død før 1787? Gift 18/12 1753 Sønderho Anne Hansdatter, født 15/10 1720 Sønderho, død 23/6 1806 Sønderho.
3 børn. se 47/6.
8/1
Hans Nielsen Ollesen, født 16/3 1753 Sønderho, død 3/5 1753 Sønderho.
8/2
Hans Nielsen Ollesen, født 12/8 1754 Sønderho, død 20/8 1827 Sønderho, skibsfører. Gift 14/1 1777 Sønderho Anne Hansdatter, født 27/5 1752 Sønderho, død 27/7 1825 Sønderho.
9 børn. se 15 og 30/5.
8/3
Søren Nielsen Ollesen, født 8/8 1762 Sønderho, død 12/5 1770 Sønderho.

9. Mette Ollesdatter, født 25/11 1719 Sønderho, død 3/8 1793 Sønderho. Gift 31/5 1751 Sønderho Jens Hansen Friederichsen, født 19/2 1726 Sønderho, død 9/10 1769 Sønderho, jordbruger i Uldal nord for Sønderho.
4 børn. se 44/1.
10. Jens Ollesen, født 7/10 1721 Sønderho, død 1721 Sønderho.
11. Jens Ollesen, født 18/8 1723 Sønderho, død 1732 Sønderho.
12. Matz Ollesen, født 9/5 1725 Sønderho, død 8/7 1725 Sønderho.
13. Matz Ollesen, født 24/6 1726 Sønderho, død 1728 Sønderho.

SØSKENDERÆKKE NR. 47

FAR NR. 69/2

MOR NR. 69/2

1. Peder Hansen Ibsen.
Født 25/9 1709 i Sønderho. Død /10 1709 i Sønderho.
2. Maren Hansdatter.
Født 23/10 1711 i Sønderho. Død 25/10 1782 i Sønderho.
3. Karen Hansdatter.
Født 26/9 1714 i Sønderho. Død /12 1748 i Sønderho.
4. Peder Hansen Ibsen.
Født 19/11 1715 i Sønderho. Druknet 1/11 1751.
5. Hans Hansen Ibsen.
Født 28/6 1717 i Sønderho. Død 28/12 1790 i Sønderho.
6. Anne Hansdatter.
Født 15/10 1720 i Sønderho. Død 23/6 1806 i Sønderho.
7. Ellen Hansdatter.
Født 31/12 1722 i Sønderho. Død 1725 i Sønderho.
8. Mads Hansen Ibsen.
Født 1/5 1728 i Sønderho Død ?

1. Peder Hansen Ibsen, født 25/9 1709 Sønderho, død /10 1709 Sønderho.
2. Maren Hansdatter, født 23/10 1711 Sønderho, død 25/10 1782 Sønderho. Gift 1.g. 5/2 1747 Sønderho Peder Pedersen Uldal, født /10 1720 Sønderho, død /7 1747 Sønderho. Gift 2.g. 20/10 1747 Sønderho Mathias Matzen Kromand, født 29/4 1721 Sønderho, død 19/7 1782 Sønderho.
0 børn i 1. ægteskab. se 17201/1.
4 børn i 2. ægteskab. se 54/9.
2/1
Peder Mathiesen Kromand, født 15/4 1748 Sønderho, død 12/5 1750 Sønderho.
2/2
Jens Mathiesen Kromand, født 12/1 1750 Sønderho, død 20/12 1820 Sønderho, skipper, senere skoleholder, sognefoged og kirkeværge. Gift 2/3 1775 Sønderho Karen Mortensdatter, født 8/8 1753 Sønderho, død 31/12 1834 Sønderho.
2 børn. se 65/14/5/5.
2/2/1
Maren Jensdatter, født 17/12 1782 Sønderho, død 3/1 1783 Sønderho.
2/2/2
Mathis Jensen, født 29/10 1793 Sønderho, død 26/4 1864 Sønderho, skibsfører, skibsreder og strandfoged. Gift 1.g. 15/1 1818 Sønderho Maren Pedersdatter, født 26/12 1792 Sønderho, død 5/7 1838 Sønderho. Gift 2.g. 23/1 1839 Sønderho Anna Pedersdatter, født 6/11 1796 Sønderho, død 15/4 1862 Sønderho.
4 børn i 1. ægteskab. se 12/1.
0 børn i 2. ægteskab. se 12/3.
2/3
Peder Mathiesen, født 9/10 1751 Sønderho, død 21/3 1752 Sønderho.
2/4
Sidsel Mathiasdatter, født 13/5 1753 Sønderho, død 2/6 1815 Sønderho. Gift 1.g. 5/3 1773 Sønderho Niels Sørensen Svarrer, født 25/10 1747 Sønderho, druknet 1778, skipper. Gift 2.g. 11/2 1779 Sønderho Hans Jensen Møller, født 28/10 1756 Sønderho, død 3/5 1818 Ribe under et ophold, begr. Sønderho, skibsfører.
4 børn i 1. ægteskab. se 68/1/1/1/1.
6 børn i 2. ægteskab. se 32/4/6.
2/4/1
Abort 9/1 1774 Sønderho.
2/4/2
Søren Nielsen Møller, født 10/9 1775 Sønderho, død 16/9 1775 Sønderho.
2/4/3
Søren Nielsen Møller (kaldet Svarrer), født 22/10 1777 Sønderho, død 25/10 1860 Sønderho, fisker. Gift 25/1 1803 Sønderho Bodil Madsdatter, født 7/9 1779 Sønderho, død 28/9 1871 Sønderho.
8 børn. se 70/12/2/4/6.
2/4/3/1
Niels Sørensen Møller, født 13/9 1804 Sønderho, død efter 1834.

2/4/3/2

Mads Sonnichsen Sørensen, født 17/8 1806 Sønderho, død 23/8 1806 Sønderho.

2/4/3/3

Mette Sørensdatter, født 17/10 1807 Sønderho, død 18/2 1877 Sønderho.

2/4/3/4

Mads Sonnichsen Sørensen, født 29/11 1810 Sønderho, død 2/12 1811 Sønderho.

2/4/3/5

Mads Sonnichsen Sørensen, født 16/3 1814 Sønderho, død 23/3 1814 Sønderho.

2/4/3/6

Sidsel Sørensdatter, født 6/6 1815 Sønderho, død 8/3 1886 Sønderho. Gift 12/1 1841 Sønderho Jens Jepsen Callesen, født 23/9 1814 Sønderho, død 1853 Skt. Petersborg af kolera, styrmand.
3 børn. se 30/1/3/10.

2/4/3/7

Maren Sørensdatter, født 20/5 1818 Sønderho, død 6/10 1820 Sønderho.

2/4/3/8

Dødfødt pige, født 25/1 1821 Sønderho.

2/4/4

Niels Nielsen Møller, født 16/11 1778 Sønderho, død 23/11 1778 Sønderho.

3.

Karen Hansdatter, født 26/9 1714 Sønderho, død 12/1748 Sønderho. Gift 10/3 1739 Sønderho Søren Pedersen, født 25/1 1713 Sønderho, forlist natten mellem 31/10 og 1/11 1751 vest for Amrum på en rejse til Hamburg, skipper.

5 børn. se 66/4/3.

3/1

Peder Sørensen, født 28/10 1739 Sønderho, død 12/11 1739 Sønderho.

3/2

Apelone Sørensdatter, født 5/2 1741 Sønderho, død 1/9 1799 Sønderho. Gift 21/3 1766 Sønderho Niels Thøgersen, født 20/12 1725 Sønderho, død 1/7 1813 Sønderho, skibsfører.

11 børn. se 28 og 66/11/1.

3/3

Peder Sørensen, født 26/10 1742 Sønderho, forlist /3 1779 undervejs fra Ringkøbing til Norge. Gift 7/8 1773 Sønderho Kirsten Hansdatter, født 7/7 1748 Sønderho, død 20/11 1815 Sønderho.

7 børn. se 51/2/2/4.

3/3/1

Ellen Pedersdatter, født 24/9 1773 Sønderho, død 17/11 1773 Sønderho.

3/3/2

Karen Pedersdatter, født 24/12 1774 Sønderho, død 25/10 1775 Sønderho.

3/3/3

Ellen Pedersdatter, født 20/8 1776 Sønderho, død 17/9 1854 Sønderho. Gift 1.g. 5/1 1802 Sønderho Matz Hansen Ibsen, født 16/9 1778 Sønderho, død efter 1801,

styrmand. Gift 2.g. 16/3 1813 Sønderho Anthonis Nielsen Jessen, født 7/10 1786 Sønderho, død før 1834?

3 børn i 1. ægteskab. se 65/16/1/3/1.

2 børn i 2. ægteskab. se 42/3/1/4.

3/3/3/1

Peder Hansen Ibsen, født 3/10 1802 Sønderho, død 22/1 1815 Sønderho.

3/3/3/2

Hans Madsen Ibsen, født 23/12 1804 Sønderho, druknet 21/10 1845, skipper.

Gift 1.g. 30/7 1828 Sønderho Lene Marie Sørensdatter, født 1793 Nordby, død 20/3 1831 Sønderho. Gift 2.g. 8/2 1832 Sønderho Abelone Sonnichsdatter, født 17/9 1792 Sønderho, død 21/2 1881 Sønderho.

2 børn i 1. ægteskab. se 18281.

0 børn i 2. ægteskab. se 50/1/7/5/3.

3/3/3/2/1

Ellen Hansdatter, født 25/2 1829 Sønderho, død 23/4 1852 Sønderho.

Gift 19/2 1851 Sønderho Mikkel Johansen Ibsen, født 20/1 1822 Sønderho, død 25/7 1899 Esbjerg, skibsfører.

1 barn. se 27/1/4.

3/3/3/2/2

Peder Hansen Ibsen, født 17/1 1831 Sønderho, druknet 21/10 1845.

3/3/3/3

Karen Madsdatter, født 29/8 1807 Sønderho, død 13/9 1830 Sønderho.

3/3/4

Karen Pedersdatter, født 10/11 1777 Sønderho, død 22/1 1778 Sønderho.

3/3/5

Søren Pedersen Sørensen, født 9/9 1779 Sønderho, forlist 30/9 1816, skibsfører. Gift 9/2 1804 Sønderho Kirsten Pedersdatter, født 22/9 1771 Sønderho, død 27/2 1836 Sønderho.

4 børn. se 81/8/4/1/5.

3/3/5/1

Peder Sørensen, født 13/10 1805 Sønderho, død 31/12 1805 Sønderho.

3/3/5/2

Peder Sørensen, født 26/7 1807 Sønderho, død 18/3 1829 Sønderho.

3/3/5/3

Dødfødt dreng, født 20/3 1809 Sønderho.

3/3/5/4

Peder Sørensen, født 13/10 1810 Sønderho, død efter 1834.

3/3/6

Peder Pedersen Sørensen, født 29/9 1780 Sønderho, død 20/10 1780 Sønderho.

3/3/7

Karen Pedersdatter, født 29/9 1780 Sønderho, død 19/10 1780 Sønderho.

3/4

Hans Sørensen, født 4/10 1744 Sønderho, død før 1787.

3/5

Sidsel Sørensdatter, født 2/9 1747 Sønderho, død 12/9 1747 Sønderho.

4. Peder Hansen Ibsen, født 19/11 1715 Sønderho, forlist 1/11 1751, skipper. Gift ca. 1742 Sønderho Maren Poulsdatter, født 29/10 1717 Sønderho, død 11/12 1796 Sønderho.
5 børn. se 40/9.
5. Hans Hansen Ibsen, født 28/6 1717 Sønderho, død 28/12 1790 Sønderho, skipper. Gift 1.g. 3/3 1749 Sønderho Mette Hansdatter, født 1/12 1719 Sønderho, død 17/11 1749 Sønderho. Gift 2.g. 31/3 1750 Sønderho Maren Anthonisdatter, født 15/12 1724 Sønderho, død 2/7 1798 Sønderho.
1 barn i 1. ægteskab. se 16283/3/1/3.
10 børn i 2. ægteskab. se 67/6/1.
5/1
Hans Hansen Ibsen, født 14/11 1749 Sønderho, forlist 2/11 1801 under en rejse fra Altona til Nordstrand, skipper. Gift 10/1 1775 Sønderho Kirsten Jepsdatter, født 18/1 1750 Sønderho, død 18/7 1810 Sønderho.
7 børn. se 65/7/10/2.
5/1/1
Mette Hansdatter, født 11/10 1775 Sønderho, død 12/4 1849 Sønderho. Gift 1.g. 18/12 1800 Sønderho Jes Svendsen, født 7/2 1768 Sønderho, død 2/4 1809 af kolik på sit skib under hjemrejse fra Sild, gårdbonde og skibsreder. Gift 2.g. 28/12 1809 Sønderho Niels Svendsen, født 2/11 1771 Sønderho, død 30/8 1852 Sønderho, fisker.
2 børn i 1. ægteskab. se 21 og 56/4/7.
0 børn i 2. ægteskab. se 56/4/9.
5/1/2
Hans Hansen Ibsen, født 16/8 1777 Sønderho, forulykket 1825, skipper. Gift 20/1 1803 Sønderho Johanne Hansdatter, født /10 1779 Sønderho, død 11/2 1837 Sønderho.
6 børn. se 30/6/1.
5/1/3
Appelone Hansdatter, født 12/11 1779 Sønderho, død 8/1 1806 Sønderho. Gift 7/2 1805 Sønderho Hans Pedersen Jensen, født 18/4 1780 Sønderho, død 3/12 1852 Sønderho, skipper.
1 barn. se 77/3/1/6/5.
5/1/3/1
Hans Hansen Pedersen, født 3/1 1806 Sønderho, død 24/2 1893 Sønderho, skibsfører. Gift 22/2 1832 Sønderho Kirsten Nielsdatter, født 14/1 1804 Sønderho, død 22/2 1881 Sønderho.
4 børn. se 42/3/1/13.
5/1/4
Jep Hansen Ibsen, født 21/10 1781 Sønderho, forlist 2/11 1801 sammen med faderen.
5/1/5
Appelone Hansdatter, født 12/9 1784 Sønderho, død 12/12 1831 Sønderho. Gift 27/2 1806 Sønderho Hans Pedersen Jensen, født 18/4 1780 Sønderho, død 3/12 1852 Sønderho, skipper.
5 børn. se 77/3/1/6/5.

5/1/5/1

Dødfødt pige, født 26/9 1807 Sønderho.

5/1/5/2

Abelone Hansdatter, født 27/10 1809 Sønderho, død 3/7 1889 Sønderho. Gift 1/3 1837 Sønderho Mads Nielsen Kromann, født 9/12 1811 Sønderho, død 21/7 1881 Sønderho, rorskarl ved krydsbåden for Listerdyb, senere toldkryds-skipper.

7 børn. se 45/4/7/4/1.

5/1/5/3

Karen Hansdatter, født 20/5 1815 Sønderho, død 10/6 1873 Sønderho. Gift 6/12 1849 Sønderho Carsten Peter Petersen, født 10/9 1825 Jeising, Rørkjær sogn, død 22/5 1900 Sønderho, skræddermester.

8 børn. se 18496.

5/1/5/3/1

Andreas Peter Petersen, født 4/4 1850 Sønderho, død 5/4 1850 Sønderho.

5/1/5/3/2

Christine Petersen, født 4/4 1850 Sønderho, død 24/10 1884 Sønderho. Gift 1.g. 8/6 1870 Sønderho Niels Thomsen Jerne, født 22/9 1842 Sønderho, druknet 22/11 1874, skibsfører. Han forliste med mand og mus med skibet »Hesianna« på en rejse fra Lisabon til Holland. Gift 2.g. 3/6 1777 Sønderho Niels Hansen, født 4/8 1847 Sønderho, død 20/3 1922 Esbjerg, skibsfører, senere købmand i Varde.

2 børn i 1. ægteskab. se 6/2/2.

1 barn i 2. ægteskab. se 11/8/2.

5/1/5/3/3

Hans Peter Petersen, født 30/7 1851 Sønderho, død ?

5/1/5/3/4

Andreas Peter Petersen, født 29/9 1852 Sønderho, død 8/1 1854 Sønderho.

5/1/5/3/5

August Lorenzen Petersen, født 29/9 1852 Sønderho, død 17/4 1854 Sønderho.

5/1/5/3/6

Andreas Peter Petersen, født 4/1 1855 Sønderho, død 29/1 1873 Sønderho.

5/1/5/3/7

Hans Hansen Petersen, født 15/8 1856 Sønderho, død 20/10 1857 Sønderho.

5/1/5/3/8

August Lorenzen Petersen, født 15/8 1856 Sønderho, død 22/12 1880 Sønderho. Forlovet med Henriette Christine Petersen, født 25/12 1858 Rørkjær i Slesvig, død 1938 Sønderho.

1 barn. se 18844.

5/1/5/3/8/1

August Lorentzen Petersen, født 6/6 1881 Sønderho, død 4/11 1942

Sønderho, snedkermester. Gift 30/10 1906 Sønderho Maren Me-thea Trankjær, født 24/10 1880 Sønderho, død 7/9 1957 Sønderho. 2 børn. se 32/4/3/1/9/4/1.

5/1/5/4

Peder Hansen, født 25/10 1821 Sønderho, druknet 25/10 1847.

5/1/5/5

Dødfødt barn, født 25/10 1821 Sønderho.

5/1/6

Hans Hansen Ibsen, født 26/8 1787 Sønderho, død 24/7 1809 Amsterdam.

5/1/7

Karen Hansdatter, født 2/5 1794 Sønderho, død 13/2 1858 Sønderho. Gift 26/6 1831 Sønderho Jens Pedersen Knudsen, født 21/9 1775 Sønderho, død 11/8 1876 Sønderho, skipper.

1 barn. se 77/3/1/6/2.

5/1/7/1

Karen Jensdatter, født 31/3 1830 Sønderho, død ? Gift 1.g. 15/1 1851 Sønderho Hans Hansen Jessen, født 25/11 1825 Sønderho, forlist 6/10 1860 på rejse fra Riga til Oporto, skipper. Gift 2.g. 11/11 1862 Sønderho Michel Jensen Fischer, født 13/12 1822 Sønderho, død 12/12 1864 Sønderho, skibsfører.

4 børn i 1. ægteskab. se 32/1/7/1/2.

1 barn i 2. ægteskab. se 13/3.

5/2

Mette Hansdatter, født 21/2 1751 Sønderho, død 30/5 1828 Sønderho.

5/3

Matz Hansen Ibsen, født 18/9 1752 Sønderho, død 19/2 1755 Sønderho.

5/4

Anthoni Hansen Ibsen, født 29/5 1754 Sønderho, død 25/10 1822 Sønderho, skipper. Gift 22/2 1787 Sønderho Mette Callesdatter, født 14/10 1751 Sønderho, død 30/6 1816 Sønderho.

2 børn. se 62/9/2.

5/4/1

Appelone Anthonisdatter, født 15/11 1788 Sønderho, død 1/3 1836 Sønderho. Gift 1.g. 22/11 1810 Sønderho Johannes Jessen Thøgersen, født 21/8 1787 Sønderho, død 8/8 1819 Sønderho, skipper. Gift 2.g. 18/2 1820 Sønderho Anthonis Jessen Øhle, født 10/6 1795 Sønderho, forlist 8/12 1834, skipper.

3 børn i 1. ægteskab. se 14/2.

4 børn i 2. ægteskab. se 32/2/11/2.

5/4/2

Maren Anthonisdatter, født 10/9 1793 Sønderho, død 16/9 1793 Sønderho.

5/5

Zidse Hansdatter, født 9/10 1755 Sønderho, død 15/2 1843 Sønderho. Gift 28/12 1786 Sønderho Niels Mikkelsen, født 10/8 1764 Sønderho, død 29/11 1806 Sønderho, skibsfører.

6 børn. se 77/3/1/1/2.

5/5/1

Dødfødt pige, født 6/5 1787 Sønderho.

5/5/2

Kirsten Nielsdatter, født 9/11 1788 Sønderho, død 21/6 1872 Sønderho.

5/5/3

Mikkel Jensen Nielsen, født 6/8 1791 Sønderho, død 19/8 1791 Sønderho.

5/5/4

Dødfødt dreng, født 15/4 1793 Sønderho.

5/5/5

Michel Nielsen, født 4/9 1794 Sønderho, død 18/4 1794 Sønderho.

5/5/6

Michel Nielsen, født 12/11 1797 Sønderho, død 21/12 1828 Sønderho.

5/6

Mads Hansen Ibsen, født 10/10 1757 Sønderho, druknet 29/7 1869.

5/7

Dødfødt dreng, født 13/9 1759 Sønderho.

5/8

Karen Hansdatter, født 25/11 1760 Sønderho, død 14/1 1766 Sønderho.

5/9

Sitzel Hansdatter, født 29/12 1762 Sønderho, død 10/8 1822 Sønderho. Gift 6/1 1790 Sønderho Peder Jensen Fischer, født 3/1 1764 Sønderho, død 8/8 1845 Sønderho, kommandør.

2 børn. se 22/1.

5/10

Peder Hansen Ibsen, født 1/3 1765 Sønderho, død 23/3 1828 Sønderho, bådfører. Gift 1.g. ca. 1793 Sønderho Karen Hansdatter, født 30/1 1770 Sønderho, død 11/10 1794 Sønderho. Gift 2.g. 13/2 1795 Sønderho Zidsele Jensdatter, født 27/7 1773 Sønderho, død 5/2 1846 Sønderho.

1 barn i 1. ægteskab. se 54/5/1/2.

7 børn i 2. ægteskab. se 68/1/3/4/3.

5/10/1

Hans Pedersen Ibsen, født 11/10 1794 Sønderho, død 10/6 1800 Sønderho.

5/10/2

Karen Pedersdatter, født 29/12 1795 Sønderho, død /8 1799 Sønderho.

5/10/3

Maren Pedersdatter, født 14/9 1797 Sønderho, død 11/6 1800 Sønderho.

5/10/4

Karen Pedersdatter, født 28/7 1802 Sønderho, død 4/7 1824 Sønderho.

5/10/5

Hans Peder Ibsen, født 25/11 1803 Sønderho, død 22/8 1880 Sønderho, sømand. Gift 6/12 1857 Sønderho Abelone Sonnichsdatter, født 17/9 1792 Sønderho, død 21/2 1881 Sønderho.

0 børn. se 50/1/7/5/3.

5/10/6

Maren Pedersdatter, født 25/10 1805 Sønderho, død ?

5/10/7

Jens Peter Ibsen, født 28/9 1807 Sønderho, død 1839 Sønderho, sømand. Gift 27/1 1836 Sønderho Karen Hansdatter, født 19/1 1809 Sønderho, død 18/8 1883 Søn-

derho.

2 børn. se 30/2/1/6.

5/10/8

Peder Hansen Ibsen, født 25/10 1810 Sønderho, død efter 1834.

5/11

Dødfødt pige, født 25/3 1768 Sønderho.

6. Anne Hansdatter, født 15/10 1720 Sønderho, død 23/6 1806 Sønderho. Gift 18/12 1753 Sønderho Niels Ollesen (Uldal), født 23/3 1718 Sønderho, død før 1787?
3 børn. se 46/8.
7. Ellen Hansdatter, født 31/12 1722 Sønderho, død 1725 Sønderho.
8. Mads Hansen Ibsen, født 1/5 1728 Sønderho, død ?

SØSKENDERÆKKE NR. 48

FAR NR. 70/7

MOR NR. 16694/1

1. Johanne Pedersdatter.
Født 25/3 1700 i Sønderho. Død ?
2. Mads Pedersen Madsen.
Født /10 1702 i Sønderho. Død ?
3. Dorthe Pedersdatter.
Født 8/5 1706 i Sønderho. Død 19/7 1772 i Sønderho.
4. Hans Pedersen Madsen.
Født 25/4 1709 i Sønderho. Død 8/4 1774 i Sønderho.
5. Mette Pedersdatter.
Født 25/10 1711 i Sønderho. Død 1743 i Sønderho.



Sønderho Kro, Karen Clausen m. fl.

1. Johanne Pedersdatter, født 25/3 1700 Sønderho, død ?
2. Mads Pedersen Madsen, født /10 1702 Sønderho, død ?
3. Dorthe Pedersdatter, født 8/5 1706 Sønderho, død 19/7 1772 Sønderho. Gift 1733 Sønderho Jeppe Hansen Kromand, født 12/4 1704 Sønderho, død 21/12 1748 Sønderho.
6 børn. se 68/5/1.
3/1
Sidsel Jepsdatter, født 2/1 1734 Sønderho, død 27/1 1765 Sønderho. Gift 18/3 1756 Sønderho Niels Thøgersen, født 20/12 1725 Sønderho, død 1/7 1813 Sønderho, skibsfører.
4 børn. se 28 og 66/11/1.
3/2
Peder Jepsen, født 26/11 1735 Sønderho, død 1745 Sønderho.
3/3
NN, født 1/12 1737 Sønderho, død ?
3/4
Karen Jepsdatter, født 13/4 1743 Sønderho, død 26/10 1766 Sønderho.
3/5
Mette Jepsdatter, født /1 1746 Sønderho, død 23/11 1826 Sønderho. Gift 17/1 1770 Sønderho Hans Thomsen (Clausen), født /10 1741 Sønderho, død 17/10 1818 Sønderho, skipper.
8 børn. se 17041/6/1.
3/5/1
Sidsel Hansdatter, født 20/9 1770 Sønderho, død 30/3 1840 Sønderho. Gift 1/11 1792 Sønderho Niels Callesen Tækker, født 29/11 1764 Sønderho, død 12/4 1839 Sønderho, bonde og gårdbeboer.
2 børn. se 68/1/5/1.
3/5/1/1
Maren Nielsdatter, født 18/10 1794 Sønderho, død 20/10 1873 Sønderho. Gift 16/12 1825 Sønderho Claus Jensen, født 3/1 1801 Nordby, død 23/5 1875 Sønderho, gårdejer.
3 børn. se 17221/2/13/1.
3/5/1/1/1
Niels Callesen Clausen, født 3/8 1826 Sønderho, død 4/5 1917 Sønderho, ravarbejder. Gift 26/6 1853 Sønderho Karen Nielsdatter, født 26/11 1818 Sønderho, død 28/6 1898 Sønderho.
3 børn. se 50/1/7/5/4/3.
3/5/1/1/1/1
Claus Nielsen, født 10/12 1853 Sønderho, død ?
3/5/1/1/1/2
Karen Nielsen, født 8/5 1856 Sønderho, død 15/1 1940 Sønderho. Gift 18/1 1881 Sønderho Mads Schmidt, født 18/9 1857 Sønderho, druknet 1889, styrmand.
0 børn. se 14/5/3/6.

3/5/1/1/1/3

Maren Nielsen, født 10/6 1859 Sønderho, død? Gift 1.g. Hans Christian Asmussen Fischer, født ? Ægteskabet opløst. Gift 2.g. 31/1 1889 Nordby Jes Nielsen, født 1835, død ?, detaillist.

2? børn.

3/5/1/1/1/3/1

Carl Marius Nielsen, født 24/11 1889 Nordby, død?

3/5/1/1/1/3/2

Niels Jessen Nielsen, født 1/8 1891 Nordby, død ?

3/5/1/1/2

Jens Clausen, født 1/3 1829 Sønderho, død 8/7 1857 Sønderho.

1 barn udenfor ægteskab. se 24/2/2/3.

3/5/1/1/3

Sidsel Cathrine Clausdatter, født 14/8 1832 Sønderho, død 5/2 1883 Sønderho. Gift 8/10 1857 Sønderho Berthel Ditlevsen Hansen, født 28/8 1827 Hjortlund, død 9/6 1909 Sønderho.

7 børn. se 18572.

3/5/1/1/3/1

Dødfødt dreng, født 15/6 1858 Sønderho.

3/5/1/1/3/2

Dødfødt dreng, født 5/9 1859 Sønderho.

3/5/1/1/3/3

Claus Ditlev Hansen, født 22/9 1860 Sønderho, død ?

3/5/1/1/3/4

Dødfødt dreng, født 4/10 1862 Sønderho.

3/5/1/1/3/5

Anne Margrethe Hansen, født 31/1 1864 Sønderho, død 3/12 1892 Sønderho. Gift 18/1 1884 Sønderho Peder Madsen Hansen, født 30/7 1858 Marstal, død ?

2 børn. se 18841.

3/5/1/1/3/5/1

Sidsel Cathrine Hansen, født 23/8 1884 Sønderho, død 10/11 1959 Sønderho. Gift 31/1 1904 Sønderho Thomas Hansen Thygesen, født 25/11 1880 Sønderho, død 30/6 1967 Sønderho, hovmester.

4 børn. se 28/16/4/5/1.

3/5/1/1/3/5/2

Karen Marie Hansen, født 29/10 1886 Sønderho, død 27/5 1958 Sønderho. Gift 6/12 1905 Sønderho Jeppe Nielsen, født 13/6 1881 Sønderho, død 11/8 1958 Sønderho, hovmester.

8 børn. se 24/2/1/6/3.

3/5/1/1/3/6

Hans Christian Hansen, født 15/9 1866 Sønderho, død?

3/5/1/1/3/7

Marie Christine Hansen, født 21/11 1868 Sønderho, død 7/4 1879 Sønderho.

3/5/1/2

Calle Nielsen Tækker, født 24/11 1802 Sønderho, død ?

3/5/2

Dorthe Hansdatter, født 10/9 1773 Sønderho, død 20/8 1844 Sønderho. Gift 13/1 1795 Sønderho Jens Nielsen Thomsen, født 3/3 1766 Sønderho, død 1/7 1846 Sønderho, skipper.

6 børn. se 60/6/4/2.

3/5/2/1

Niels Jensen, født 25/9 1796 Sønderho, død 30/9 1796 Sønderho.

3/5/2/2

Hans Jensen, født 24/7 1798 Sønderho, død 1834-40, skibsfører. Gift 27/8 1826 Sønderho Ellen Pedersdatter, født 31/5 1781 Sønderho, død 4/4 1859 Sønderho.

0 børn. se 19/6.

3/5/2/3

Niels Jensen Thomsen, født 9/11 1801 Sønderho, død ? Gift 20/1 1829 Sønderho Maren Hansdatter, født 25/8 1803 Sønderho, død 13/4 1882 Sønderho.

0 børn. se 30/6/1/1.

3/5/2/4

Thomas Jensen, født 6/9 1805 Sønderho, død ?

3/5/2/5

Anne Jensdatter, født 17/9 1810 Sønderho, død 1/3 1900 Sønderho. Gift 21/7 1850 Sønderho Hans Pedersen, født 19/9 1822 Sønderho, død 7/7 1905 Sønderho, bådfører.

2 børn. se 34/1/1/1/3.

3/5/2/6

Mette Jensdatter, født 26/1 1814 Sønderho, død 15/8 1904 Sønderho. Gift 1.g. 25/11 1841 Sønderho Lars Madsen, født 1814?, død før 1843 ? Gift 2.g. 14/12 1843 Sønderho Jacob Christensen, født 1813 Billum, død 17/10 1885 Sønderho. Gift 3.g. ? Jørgen Nielsen, født ?, død før 1904, avlsbruger.

1 barn i 1. ægteskab. se 18415.

0 børn i 2. ægteskab. se 18436.

0 børn i 3. ægteskab.

3/5/2/6/1

Mads Larsen, født 22/7 1842 Sønderho, død 18/9 1904 Sønderho, gårdejer, lægdsmand. Gift 4/12 1872 Sønderho Karen Thomsen, født 9/10 1843 Sønderho, død 8/2 1891 Sønderho.

1 barn. se 17/7/1/2/3.

3/5/3

Birgitta Hansdatter, født 19/9 1776 Sønderho, død 26/9 1776 Sønderho.

3/5/4

Maren Hansdatter, født 8/9 1778 Sønderho, død 8/9 1842 Sønderho. Gift 12/12 1797 Sønderho Mads Sørensen Uldal, født 30/7 1768 Sønderho, død 5/6 1815 Sønderho, skipper.

7 børn. se 63/13/8.

3/5/4/1

Jens Madsen Uldal, født 1/9 1799 Sønderho, død på havet, skibsfører. Gift 19/1 1826 Sønderho Karen Mikkelsdatter, født 9/12 1801 Sønderho, død 28/5 1858 Sønderho.

1 barn. se 26/7.

3/5/4/2

Søren Madsen Uldal, født 25/9 1801 Sønderho, død 4/10 1801 Sønderho.

3/5/4/3

Dødfødt dreng, født 11/11 1802 Sønderho.

3/5/4/4

Karen Madsdatter, født 18/12 1803 Sønderho, død 4/7 1826 Sønderho.

3/5/4/5

Mette Madsdatter, født 1/8 1806 Sønderho, død 3/8 1820 Sønderho.

3/5/4/6

Hans Madsen Uldal, født 26/10 1808 Sønderho, død 19/9 1818 Sønderho.

3/5/4/7

Maren Madsdatter, født 1/6 1812 Sønderho, død 21/5 1842 Sønderho.

3/5/5

Anna Hansdatter, født 9/11 1780 Sønderho, død 18/9 1847 Sønderho. Gift 8/1 1805 Sønderho Hans Sørensen Thomsen, født 16/8 1784 Sønderho, død 4/7 1861 Sønderho, bådfører.

7 børn. se 58/3/2/1/5.

3/5/5/1

Hans Hansen Thomsen, født 31/8 1806 Sønderho, død 6/9 1806 Sønderho.

3/5/5/2

Mette Hansdatter, født 6/2 1811 Sønderho, død 27/2 1873 Sønderho. Gift 1.g. 10/1 1838 Sønderho Peder Jensen Olesen, født 30/8 1809 Sønderho, død 19/8 1861 Sønderho, matros. Gift 2.g. 19/2 1862 Sønderho Jens Nielsen Pedersen, født 26/5 1822 Sønderho, død 23/6 1895 Sønderho, skibsfører, strandfoged. 6 børn i 1. ægteskab. se 72/16/5/1/1/3.

0 børn i 2. ægteskab. se 22/13/5.

3/5/5/2/1

Anne Pedersen, født 4/10 1838 Sønderho, død 25/2 1839 Sønderho.

3/5/5/2/2

Anne Pedersen, født 26/11 1840 Sønderho, død 24/9 1917 Sønderho. Gift 6/2 1861 Sønderho Jens Anthonisen, født 26/2 1832 Sønderho, død 23/8 1880 Sønderho, skibsfører.

1 barn. se 34/1/1/9/5.

3/5/5/2/3

Mette Pedersen, født 8/12 1846 Sønderho, død 1/2 1847 Sønderho.

3/5/5/2/4

Mette Pedersen, født 3/11 1848 Sønderho, død 22/8 1908 Sønderho.

3/5/5/2/5

Hans Sørensen Pedersen, født 6/8 1851 Sønderho, druknet 7/1 1872, faldt overbord fra Fregatten »Jylland«.

3/5/5/2/6

Dødfødt dreng, født 3/10 1855 Sønderho.

3/5/5/3

Maren Hansdatter, født 11/8 1814 Sønderho, død 28/10 1898 Sønderho. Gift 29/1 1851 Sønderho Anthonis Nielsen Kromann, født 17/9 1825 Sønderho, død 2/9 1910 Sønderho, skibsfører.

3 børn. se 45/4/7/4/3.

3/5/5/4

Dødfødt dreng, født 31/10 1816 Sønderho.

3/5/5/5

Anne Cathrine Hansdatter, født 26/8 1818 Sønderho, død 15/11 1861 Sønderho. Gift 16/1 1850 Sønderho Jens Nielsen Pedersen, født 26/5 1822 Sønderho, død 23/6 1895 Sønderho, skibsfører, strandfoged.

3 børn. se 22/13/5.

3/5/5/6

Karen Hansdatter, født 29/5 1821 Sønderho, død 19/11 1837 Sønderho.

3/5/5/7

Kierstina Hansdatter, født 10/3 1824 Sønderho, død 30/12 1890 Sønderho. Gift 29/1 1848 Sønderho Peder Poulsen Jørgensen, født 4/9 1821 Sønderho, død 24/2 1916 Sønderho, skibsfører, skibsreder.

7 børn. se 17/7/2/3.

3/5/6

Birgitta Hansdatter, født 29/8 1783 Sønderho, død 22/3 1806 Sønderho.

3/5/7

Thomas Hansen, født 10/10 1785 Sønderho, død 26/2 1786 Sønderho.

3/5/8

Karen Hansdatter, født 24/10 1791 Sønderho, død 25/10 1815 Sønderho. Gift 27/9 1811 Sønderho Calle Jensen Berg, født 9/11 1786 Sønderho, død 24/8 1822 Sønderho, skipper.

2 børn. se 35/3/4/4.

3/6

Kirsten Jepsdatter, født /6 1749 Sønderho, død ?

4.

Hans Pedersen Madsen, født 25/4 1709 Sønderho, død 8/4 1774 Sønderho. Gift ? Sønderho Johanne Jensdatter, født 27/10 1717 Sønderho, død 25/11 1776 Sønderho.

8 børn. se 30 og 75/3/3/1.

5.

Mette Pedersdatter, født 25/10 1711 Sønderho, død 1743 Sønderho efter hendes »barnebyrd«. Gift 1742 Sønderho Las Jørgensen Smed, født 24/11 1709 Sønderho, død 23/8 1778 Sønderho.

2 børn. se 80/1/5.

5/1

Jørgen Lassen, født 1743 Sønderho, død 1743 Sønderho.

5/2

Peder Lassen, født 9/9 1743 Sønderho, død 20/9 1743 Sønderho.

SØSKENDERÆKKE NR. 49

FAR NR. 16552/5

MOR NR. 71/3

1. Mikkel Johansen.
Født 3/12 1689 i Sønderho. Død 1738 i Sønderho.
2. Hans Johansen.
Født 3/10 1691 i Sønderho. Død /7 1727 i Sønderho.
3. Anne Johannesdatter.
Født 10/9 1693 i Sønderho. Død 7/9 1760 i Sønderho.
4. Anders Johansen.
Født 21/6 1695 i Sønderho. Død 1705-08? i Sønderho.
5. Jens Johansen.
Født 11/9 1698 i Sønderho. Død 21/12 1711 i Sønderho.
6. Niels Johansen.
Født 29/10 1700 i Sønderho. Død 28/7 1764 i Sønderho.
7. Maren Johannesdatter.
Født 7/11 1702 i Sønderho. Død 2/1 1780 i Sønderho.
8. Dorte Johannesdatter.
Født 27/7 1705 i Sønderho. Død 12/2 1711 i Sønderho.
9. Michel Johansen (Skræder).
Født 10/12 1707 i Sønderho. Død 2/11 1761 i Sønderho.
10. Mette Johannesdatter.
Født 11/7 1710 i Sønderho. Død 16/10 1711 i Sønderho.

1. Mikkel Johansen, født 3/12 1689 Sønderho, død 1738 Sønderho, skibsfører. Gift 14/4 1716 Sønderho Apelone Sonnichsdatter, født 25/10 1694 Sønderho, død 6/9 1756 Sønderho. 5 børn. se 50/6.
- 1/1
Sonnich Mikkelsen, født 30/6 1717 Sønderho, død 12/10 1786 Sønderho, sømand, senere jordbruger. Gift 20/9 1747 Sønderho Anna Jesdatter, født 6/7 1729 Sønderho, død 16/5 1778 Sønderho. 11 børn. se 17 og 32/5.
- 1/2
Karen Mikkelsdatter, født 31/12 1720 Sønderho, død 9/6 1789 Sønderho. Gift 1744 Sønderho Las Matzen Kromand, født 1713 Sønderho, død 4/10 1794 Sønderho, kromand. 8 børn. se 33 og 54/6.
- 1/3
Anne Mikkelsdatter, født 12/1 1724 Sønderho, død 9/9 1761 Sønderho efter hendes »barnebyrd«. Gift 1.g. 4/4 1749 Sønderho Søren Pedersen, født 25/1 1713 Sønderho, forlis natten mellem 31/10 og 1/11 1751 vest for Amrum på rejse til Hamburg, skipper. Gift 2.g. 19/12 1754 Sønderho Jens Jensen Lauritzen, født 5/5 1723 Sønderho, død 26/12 1795 Sønderho, skipper. 1 barn i 1. ægteskab. se 66/4/3. 4 børn i 2. ægteskab. se 76/2/2/6.
- 1/3/1
Karen Sørensdatter, født 11/8 1750 Sønderho, død 17/3 1804 Sønderho.
- 1/3/2
Maren Jesdatter, født 10/9 1755 Sønderho, død 23/7 1778 Sønderho.
- 1/3/3
Søren Jensen, født 10/9 1758 Sønderho, død 17/1 1759 Sønderho.
- 1/3/4
Dødfødt pige, født 5/1 1760 Sønderho.
- 1/3/5
Apelone Jesdatter, født 5/9 1761 Sønderho, død spæd?
- 1/4
Johannes Mikkelsen, født 26/9 1727 Sønderho, død 6/7 1796 Sønderho, skipper, skibstømmermand. Gift 19/2 1755 Sønderho Anne Jesdatter, født 7/7 1734 Sønderho, død 11/2 1817 Sønderho. 7 børn. se 29 og 45/9.
- 1/5
Jens Mikkelsen, født 23/3 1733 Sønderho, død 18/11 1789 Sønderho, skipper, partsreder og jordbruger. Gift 1.g. 22/1 1760 Sønderho Karen Hansdatter, født 2/10 1724 Sønderho, død 24/10 1768 Sønderho udi sin hårde »barnsnød«. Gift 2.g. 20/12 1769 Sønderho Karen Jesdatter, født 2/9 1732 Sønderho, død 19/11 1802 Sønderho. 3 børn i 1. ægteskab. se 68/1/1/1. 2 børn i 2. ægteskab. se 63/8/2.
- 1/5/1
Abelone Jesdatter, født 3/10 1761 Sønderho, død 17/10 1828 Sønderho. Gift 16/1

1781 Sønderho Mads Lassen, født 11/3 1755 Sønderho, død 21/5 1829 Sønderho, bonde og gårdbeboer.
7 børn. se 20 og 33/7.

1/5/2

Dødfødt dreng, født 26/11 1763 Sønderho.

1/5/3

Søren Jensen Mikkelsen, født 26/6 1765 Sønderho, druknet 1778.

1/5/4

Mikkel Jensen, født 24/8 1770 Sønderho, død 10/9 1812 Sønderho, skipper. Gift 31/1 1793 Sønderho Mette Jensdatter, født 11/6 1772 Sønderho, død 3/3 1819 Sønderho.

7 børn. se 30/1/2.

1/5/5

Jens Jensen Michelsen, født 13/9 1772 Sønderho, død 28/9 1846 Sønderho, skipper. Gift 17/1 1799 Sønderho Johanne Jensdatter, født 2/8 1775 Sønderho, død 9/4 1848 Sønderho.

8 børn. se 45/7/1/1.

2. Hans Johansen, født 3/10 1691 Sønderho, død /7 1727 Sønderho.
3. Anne Johannesdatter, født 10/9 1693 Sønderho, død 7/9 1760 Sønderho. Gift 14/8 1718 Sønderho Mads Jensen Fisker, født 1654 Sønderho, død 1738 Sønderho, fisker, kirkevæрге og medhjælper for præsten.
2 børn. se 63 og 76/7.
4. Anders Johansen, født 21/6 1695 Sønderho, død antagelig 1705-08 Sønderho.
5. Jens Johansen, født 11/9 1698 Sønderho, død 21/12 1711 Sønderho.
6. Niels Johansen, født 29/10 1700 Sønderho, død 28/7 1764 Sønderho. Gift 27/3 1729 Sønderho Bodil Jensdatter, født 6/9 1705 Sønderho, død 1787, begr. 25/2 Sønderho.
8 børn. se 56 og 68/3/4.
7. Maren Johannesdatter, født 7/11 1702 Sønderho, død 2/1 1780 Sønderho. Gift 1726 Sønderho Niels Mathisen Fanø, født ca. 1690, død 18/3 1759 Sønderho, 68 år.
7 børn. se 17141.
7/1 NN, født 29/12 1727 Sønderho.
7/2 Johannes Nielsen Mathiesen, født 23/11 1729 Sønderho, død 13/2 1799 Sønderho, bonde. Gift 2/1 1759 Sønderho Kirsten Nielsdatter, født ca. 1740, død 30/9 1813 Sønderho, 73 år.
12 børn.
7/2/1 Anna Johannesdatter, født 9/12 1759 Sønderho, død 6/6 1770 Sønderho.

7/2/2

Niels Johansen, født 8/12 1761 Sønderho, død 19/12 1761 Sønderho.

7/2/3

Maren Johannesdatter, født 4/3 1763 Sønderho, død 16/8 1763 Sønderho.

7/2/4

Niels Johansen, født 23/7 1764 Sønderho, død 9/2 1767 Sønderho.

7/2/5

Niels Johansen, født 17/10 1767 Sønderho, død 26/11 1768 Sønderho.

7/2/6

Mette Johannesdatter, født 18/9 1769 Sønderho, død 26/3 1771 Sønderho.

7/2/7

Niels Johansen, født 3/3 1772 Sønderho, død 18/2 1786 Sønderho.

7/2/8

Mikkel Johansen, født 6/1 1775 Sønderho, død 22/1 1775 Sønderho.

7/2/9

Maren Johannesdatter, født 9/2 1776 Sønderho, død 16/6 1833 Sønderho. Gift 16/1 1795 Sønderho Hans Mortensen Tækker, født 17/7 1765 Sønderho, død 26/9 1831 Sønderho, skibsfører.

8 børn. se 34/1/4.

7/2/10

Niels Johansen, født 23/6 1778 Sønderho, død 2/3 1786 Sønderho.

7/2/11

Mette Johannesdatter, født 5/5 1781 Sønderho, død 30/7 1841 Sønderho. Gift 18/11 1808 Sønderho Las Madsen (Lassen), født 27/7 1783 Sønderho, død 23/7 1843 Sønderho, gårdmand.

1 barn. se 20/2.

7/2/12

Anna Johannesdatter, født 5/4 1784 Sønderho, død 10/8 1834 Sønderho. Gift 31/1 1810 Sønderho Niels Thomsen Madsen, født /11 1763 Sønderho, død efter 1840?, skipper.

4 børn. se 39/3/2.

7/3

Mattis Nielsen Mathiesen, født 1732 Sønderho, død ?

7/4

Dødfødt barn, født 16/4 1737 Sønderho.

7/5

NN, født 19/11 1738 Sønderho, død 1738 Sønderho.

7/6

NN, født 19/3 1743 Sønderho, død ?

7/7

Mikkel Nielsen Mathiesen, født /9 1745 Sønderho, død 23/8 1748 Sønderho.

8.

Dorthe Johannesdatter, født 27/7 1705 Sønderho, død 12/2 1711 Sønderho.

9.

Michel Johansen (Skræder), født 10/12 1707 Sønderho, død 2/11 1761 Sønderho, skibsfører. Gift 1.g. /1 1740 Sønderho Maren Pedersdatter, født ca. 1693, død 25/2 1756 Sønderho, 62

år. Gift 2.g. 7/8 1756 Sønderho Karen Pedersdatter, født 8/9 1722 Sønderho, død 6/2 1772 Sønderho.

0 børn i 1. ægteskab. se 17401.

3 børn i 2. ægteskab. se 66/4/5.

9/1

Maren Michelsdatter, født 2/11 1757 Sønderho, død 13/7 1766 Sønderho.

9/2

Anne Michelsdatter, født 2/8 1759 Sønderho, død 2/5 1788 Sønderho. Gift 1.g. 18/1 1780 Sønderho Friederik Hansen Jessen, født 1743, druknet 1780 på rejse fra Ringkøbing til Norge. Gift 2.g. 1782 Sønderho Jens Hansen Brinch, født 2/8 1759 Sønderho, død 24/9 1819 Sønderho, tømmersmand.

0 børn i 1. ægteskab. se 51/2/2/1.

2 børn i 2. ægteskab. se 68/1/2/2/1.

9/2/1

Mette Jensdatter, født /9 1783 Sønderho, død 15/11 1864 Sønderho. Gift 5/11 1829 Sønderho Søren Thomsen Foged, født 27/8 1776 Sønderho, død 22/7 1847 Sønderho, skipper.

0 børn. se 32/2/3/3.

9/2/2

Friederik Jensen, født 10/10 1785 Sønderho, død 25/9 1795 Sønderho.

9/3

Mette Michelsdatter, født 30/7 1760 Sønderho, død 7/8 1766 Sønderho.

10.

Mette Johannesdatter, født 11/7 1710 Sønderho, død 16/10 1711 Sønderho.

SØSKENDERÆKKE NR. 50

FAR NR. 72/10

MOR NR. 16414/5 og 16901

1. Maren Sonnichsdatter.
Født 4/8 1685 i Sønderho. Død 25/5 1769 i Sønderho.
2. Søren Sonnichsen.
Født 22/2 1687 i Sønderho. Død 26/10 1688 i Sønderho.
3. Anne Sonnichsdatter.
Født 4/1 1689 i Sønderho. Død 30/10 1730 i Sønderho.
4. Laurs Sonnichsen.
Født 27/6 1692 i Sønderho. Død 12/10 1692 i Sønderho.
5. Laurits Sonnichsen.
Født 21/9 1693 i Sønderho. Død 12/10 1693 i Sønderho.
6. Apelone Sonnichsdatter.
Født 25/10 1694 i Sønderho. Død 6/9 1756 i Sønderho.
7. Niels Sonnichsen.
Født 5/9 1697 i Sønderho. Død 1752 i Sønderho.

1. Maren Sonnichsdatter, født 4/8 1685 Sønderho, død 25/5 1769 Sønderho. Gift 1708 Sønderho Jeppe Hansen Ibsen, født 4/11 1679 Sønderho, død /12 1734 Sønderho.
8 børn. se 69/3.
 - 1/1 Maren Jepsdatter, født 21/8 1709 Sønderho, død 27/10 1711 Sønderho.
 - 1/2 Maren Jepsdatter, født 31/10 1712 Sønderho, død 12/6 1799 Sønderho. Gift 15/1 1755 Sønderho Niels Nielsen Jensen, født 7/2 1723 Sønderho, død 19/12 1762 Sønderho.
1 barn. se 81/8/3/1.
 - 1/2/1 Niels Nielsen, født 15/1 1755 Sønderho, død før 1787.
 - 1/3 Johanne Jepsdatter, født 1713 Sønderho, død ?
 - 1/4 Abelone Jepsdatter, født 29/10 1715 Sønderho, død 8/3 1716 Sønderho.
 - 1/5 Sonnich Jepsen, født 22/ 1717 Sønderho, død efter 1787. Gift 7/4 1758 Sønderho Mette Hansdatter, født 1/3 1729 Sønderho, død 11/3 1810 Sønderho.
0 børn. se 65/13/5.
 - 1/6 Apelone Jepsdatter, født 1/1 1722 Sønderho, død 1722 Sønderho.
 - 1/7 Apelone Jepsdatter, født 21/9 1723 Sønderho, død 22/1 1763 Sønderho. Gift 21/12 1751 Sønderho Niels Hansen Thomsen, født /9 1721 Sønderho, død 5/5 1805 Sønderho, bådfører.
6 børn. se 65/13/2.
 - 1/7/1 Maren Nielsdatter, født 3/1 1752 Sønderho, død 9/1 1752 Sønderho.
 - 1/7/2 Hans Nielsen Thomsen, født 20/2 1753 Sønderho, død ?
 - 1/7/3 Anne Nielsdatter, født 28/3 1755 Sønderho, død 6/9 1810 Sønderho. Gift 14/1 1790 Sønderho Hans Matzen Ibsen, født /9 1744 Sønderho, død 21/8 1828 Sønderho, skipper.
5 børn. se 65/16/1/3.
 - 1/7/3/1 Karen Hansdatter, født 13/4 1791 Sønderho, død 22/9 1810 Sønderho.
 - 1/7/3/2 Niels Hansen Ibsen, født 17/2 1794 Sønderho, druknet 3/4 1823 udenfor Højer Kanal, begr. Højer, styrmand. Gift 8/1 1819 Sønderho Anne Nielsdatter, født 22/8 1793 Sønderho, død 18/5 1872 Sønderho.
3 børn. se 30/2/2/1.
 - 1/7/3/3 Peder Hansen Ibsen, født 23/7 1796 Sønderho, død 27/2 1819 Sønderho.

1/7/3/4

Hans Madsen Ibsen, født 1/7 1798 Sønderho, død 6/7 1798 Sønderho.

1/7/3/5

Abelone Hansdatter, født 20/10 1799 Sønderho, død 31/10 1832 Sønderho.

Gift 25/1 1832 Sønderho Hans Peter Brinch, født 28/11 1801 Sønderho, død

27/4 1873 Sønderho, matros.

1 barn. se 56/4/6/1.

1/7/3/5/1

Dødfødt pige, født 26/10 1832 Sønderho.

1/7/4

Jeppe Nielsen (Thomsen), født 22/8 1757 Sønderho, død 2/11 1801 Sønderho, sømand. Gift 9/2 1784 Sønderho Edel Hansdatter, født 8/8 1752 Sønderho, død 27/12 1829 Sønderho.

5 børn. se 51/2/2/6.

1/7/4/1

Niels Jepsen, født 22/10 1784 Sønderho, død 19/12 1784 Sønderho.

1/7/4/2

Niels Jepsen, født 26/11 1785 Sønderho, skal være død 1811 i Norge iflg. lægdsrullen.

1/7/4/3

Mette Jepsdatter, født 14/10 1788 Sønderho, død 26/7 1869 Sønderho. Gift

22/12 1819 Sønderho Mads Nielsen Dækker, født 19/9 1794 Sønderho, død

28/9 1857 Sønderho, matros.

0 børn. se 54/4/3/3/6.

1/7/4/4

Mette Jepsdatter, født 8/9 1791 Sønderho, død 19/3 1863 Sønderho. Gift 1.g.

5/3 1839 Sønderho Thomas Poulsen, født 13/10 1782 Sønderho, død 2/5 1843

Altona (hængte sig), skibsfører. Gift 2.g. 23/2 1844 Sønderho Hans Pedersen Madsen, født 22/6 1775 Sønderho, død 20/6 1856 Sønderho, skibsfører.

0 børn i 1. ægteskab. se 40/7/3/3.

0 børn i 2. ægteskab. se 30/2/3.

1/7/4/5

Hans Jepsen Thomsen, født 4/10 1796 Sønderho, død 12/4 1846 Nordby

(hængte sig i arresten), bådfører. Gift 4/2 1823 Sønderho Ellen Hansdatter,

født 7/6 1777 Sønderho, død 22/6 1849 Sønderho.

0 børn. se 42/11/2.

1/7/5

Sonnich Nielsen Thomsen, født 27/3 1760 Sønderho, død før 1837?, skipper. Gift

1.g. 17/1 1786 Sønderho Anne Andreasdatter, født 21/7 1758 Sønderho, død 12/3

1801 Sønderho. Gift 2.g. 7/6 1802 Sønderho Abelone Nielsdatter, født 8/9 1769

Sønderho, død 18/1 1837 Sønderho.

6 børn i 1. ægteskab. se 73/6/6/2

0 børn i 2. ægteskab. se 63/6/3/5.

1/7/5/1

Ellen Sonnichsdatter, født 2/8 1787 Sønderho, død efter 1801.

1/7/5/2

Apelone Sonnichsdatter, født 18/12 1789 Sønderho, død 22/12 1789 Sønderho.

1/7/5/3

Apelone Sonnichsdatter, født 17/9 1792 Sønderho, død 21/2 1881 Sønderho. Gift 1.g. 8/2 1832 Sønderho Hans Madsen Ibsen, født 23/12 1804 Sønderho, druknet 21/10 1845, skipper. Gift 2.g. 6/12 1857 Sønderho Hans Peter Ibsen, født 25/11 1803 Sønderho, død 22/8 1880 Sønderho, sømand.

0 børn i 1. ægteskab. se 47/3/3/3/2.

0 børn i 2. ægteskab. se 47/5/10/5.

1/7/5/4

Karen Sonnichsdatter, født 1/10 1794 Sønderho, død 15/1 1887 Sønderho. Gift 30/12 1813 Sønderho Niels Nielsen Dækker, født 16/10 1792 Sønderho, død før 1840 styrmand.

9 børn. se 54/4/3/3/5.

1/7/5/4/1

Niels Nielsen Dækker, født 3/9 1814 Sønderho, druknet 1840.

1/7/5/4/2

Anna Nielsdatter, født 28/9 1816 Sønderho, død 16/10 1820 Sønderho.

1/7/5/4/3

Karen Nielsdatter, født 26/11 1818 Sønderho, død 28/6 1898 Sønderho. Gift 26/6 1853 Sønderho Niels Callesen Clausen, født 3/8 1826 Sønderho, død 4/5 1917 Sønderho, ravarbejder.

3 børn. se 48/3/5/1/1/1.

1/7/5/4/4

Anna Nielsdatter, født 18/10 1821 Sønderho, død 12/6 1910 Sønderho. Gift 4/12 1860 Sønderho Peder Hansen Madsen, født 23/7 1828 Sønderho, død 2/4 1885 Sønderho, urmager.

0 børn. se 30/2/3/6.

1/7/5/4/5

Abelone Nielsdatter, født 7/11 1824 Sønderho, død 13/11 1824 Sønderho.

1/7/5/4/6

Abelone Nielsdatter, født 16/1 1826 Sønderho, død 5/4 1860 Sønderho. Gift 18/10 1857 Sønderho Peder Hansen Madsen, født 23/7 1828 Sønderho, død 2/4 1885 Sønderho, urmager.

0 børn. se 30/2/3/6.

1/7/5/4/7

Sonnich Nielsen Dækker, født 4/10 1829 Sønderho, død 21/10 1845 Sønderho.

1/7/5/4/8

Hans Nielsen Dækker, født 26/9 1832 Sønderho, død 18/5 1905 Sønderho, snedker. Gift 6/12 1857 Sønderho Mette Jensdatter, født 1/9 1834 Sønderho, død 7/12 1908 Sønderho.

2 børn. se 32/4/8/1/3.

1/7/5/4/9

Andreas Nielsen Dækker, født 27/6 1837 Sønderho, død 30/4 1839 Sønderho.

1/7/5/5

Mette Sonnichsdatter, født 23/10 1796 Sønderho, død 26/6 1805 Sønderho.

1/7/5/6

Anne Sonnichsdatter, født 2/11 1799 Sønderho, død efter 1801.

1/7/6

Niels Nielsen Thomsen, født 17/10 1762 Sønderho, død 31/10 1762 Sønderho.

1/8

Kirsten Jepsdatter, født 26/5 1730 Sønderho, død 12/6 1778 Sønderho. Gift 8/2 1760 Sønderho Niels Nielsen Poulsen, født 2/1 1738 Sønderho, død 8/8 1817 Sønderho, fisker.

6 børn. se 40/4/1.

2.

Søren Sonnichsen, født 22/2 1687 Sønderho, død 26/10 1688 Sønderho.

3.

Anne Sonnichsdatter, født 4/1 1689 Sønderho, død 30/10 1730 Sønderho. Gift 9/6 1709 Sønderho Hans Matzen Knude, født ?, død ?

9 børn. se 16994.

3/1

Frederik Hansen Knude, født 11/3 1709 Sønderho, død 20/12 1711 Sønderho.

3/2

Mette Hansdatter, født 20/1 1711 Sønderho, død 1718 Sønderho.

3/3

Joen Hansen Knude, født 9/6 1712 Sønderho, død ?

3/4

Sonnich Hansen Knude, født 10/1 1715 Sønderho, død /5 1715 Sønderho.

3/5

NN, født 29/7 1716 Sønderho, død 2/8 1716 Sønderho.

3/6

Apelone Hansdatter, født 17/ 1717 Sønderho, død 14/4 1805 Sønderho. Gift 10/1 1747 Sønderho Anders Hansen Olsen, født 8/10 1716 Sønderho, død 26/3 1797 Sønderho, fisker.

6 børn. se 65/5/1/2.

3/6/1

Anna Andersdatter, født 15/3 1748 Sønderho, død 3/5 1801 Sønderho.

3/6/2

Karen Andersdatter, født 26/10 1749 Sønderho, død 5/2 1755 Sønderho.

3/6/3

Hans Andersen Olesen, født 3/8 1752 Sønderho, død 8/1 1824 Sønderho, bådfører, tømmersmand. Gift 21/1 1783 Sønderho Anne Jensdatter, født 14/9 1759 Sønderho, død 28/9 1824 Sønderho.

10 børn. se 45/2/1/2.

3/6/4

Jørgen Andersen, født 16/7 1755 Sønderho, død 1791 Sønderho, skipper. Gift 1.g.

12/2 1782 Sønderho Ingeborg Hansdatter, født 1763?, død 7/3 1785 Sønderho.
Gift 2.g. 13/8 1786 Sønderho Leene Hansdatter, født 16/9 1752 Sønderho, død
17/3 1833 Sønderho.

1 barn i 1. ægteskab. se 38/14.

2 børn i 2. ægteskab. se 38/7.

3/6/5

Karen Andersdatter, født 23/9 1757 Sønderho, død 27/3 1767 Sønderho.

3/6/6

Matz Andersen, født 17/5 1761 Sønderho, død før 1787.

3/7

Mads Hansen Knude, født 5/11 1720 Sønderho, død ?

3/8

Mette Hansdatter, født 27/1 1724 Sønderho, død 15/5 1775 Sønderho.

3/9

Sonnich Hansen Knude, født 25/3 1726 Sønderho, død 28/3 1726 Sønderho.

4.

Laurs Sonnichsen, født 27/6 1692 Sønderho, død 12/10 1692 Sønderho.

5.

Laurits Sonnichsen, født 21/9 1693 Sønderho, død 12/10 1693 Sønderho.

6.

Apelone Sonnichsdatter, født 25/10 1694 Sønderho, død 6/9 1756 Sønderho. Gift 14/4 1716
Sønderho Mikkil Johansen, født 3/12 1689 Sønderho, død 1738 Sønderho, skibsfører.
5 børn. se 49/1.

7.

Niels Sonnichsen, født 5/9 1697 Sønderho, død 1752 Sønderho, begr. 13/10. Gift /1 1725
Sønderho Anne Hansdatter, født 20/10 1704 Sønderho, død 2/8 1782 Sønderho.
8 børn. se 41 og 55/2.

SØSKENDERÆKKE NR. 51

FAR NR. 16303/2/2

MOR NR. 16881

1. Edel Hansdatter.
Født 22/10 1689 i Sønderho. Død /1 1690 i Sønderho.
2. Edel Hansdatter.
Født 11/1 1691 i Sønderho. Død 8/12 1776 i Sønderho.
3. Jes Hansen Mathiesen.
Født 5/7 1693 i Sønderho. Død 9/11 1762 i Sønderho.



*Sømandsmonumentet for omkomne søfolk i Sønderho udført af billedhuggeren Elo.
Afsløret den 17/6 1949.*

1. Edel Hansdatter, født 22/10 1689 Sønderho, død /1 1690 Sønderho.
2. Edel Hansdatter, født 11/1 1691 Sønderho, død 8/12 1776 Sønderho. Gift ? Sønderho Niels Jessen, født 7/5 1680 Sønderho, død 1729 Sønderho.
7 børn. se 82/5/5.
2/1
AnneNielsdatter, født 5/7 1715 Sønderho, død 20/4 1781 Sønderho. Gift 1734 Sønderho Nis Friederichsen, født 1/11 1697 Sønderho, død 24/8 1753 Sønderho.
7 børn. se 16553/1/2.
2/1/1
Hans Nissen, født 2/4 1740 Sønderho, død 12/7 1813 Sønderho. Gift 27/8 1786 Sønderho Mette Tøgersdatter, født 1/1 1738 Sønderho, død 24/11 1828 Sønderho.
0 børn. se 78/1/7/2.
2/1/2
Karen Nisdatter, født 1742 Sønderho, død 1742 Sønderho, 15 dg gammel.
2/1/3
Friederick Nissen, født 11/3 1743 Sønderho, død 1743 Sønderho.
2/1/4
Friederick Nissen, født 22/11 1744 Sønderho, død 6/3 1772 Amsterdam, begr. St. Anthoni Kirkegård, Amsterdam.
2/1/5
Karen Nisdatter, født 14/4 1747 Sønderho, død 4/7 1832 Sønderho. Gift 1/7 1773 Sønderho Thomas Nielsen Jerne, født 21/3 1746 Jerne, død 4/3 1833 Sønderho, bonde og fisker.
4 børn. se 31/5.
2/1/6
Jes Nissen, født 10/11 1750 Sønderho, død spæd?
2/1/7
Niels Nissen, født 3/10 1753 Sønderho, død spæd?
2/2
Hans Nielsen Jessen, født 29/8 1718 Sønderho, død 14/11 1794 Sønderho. Gift 1.g. 7/3 1742 Sønderho Mette Frederiksdatter, født 3/4 1717 Sønderho, død 1742 Sønderho. Gift 2.g. 1743 Sønderho Mette Jensdatter, født 17/1 1719 Sønderho, død 15/6 1786 Sønderho.
0 børn i 1. ægteskab. se 16693/2/8.
10 børn i 2. ægteskab. se 17232/1.
2/2/1
Frederik Hansen Jessen, født 1743 Sønderho, druknet 1780 på rejse fra Ringkøbing til Norge. Gift 1.g. 28/12 1770 Sønderho Ellen Nielsdatter, født 17/4 1745 Sønderho, død 3/9 1779 Sønderho. Gift 2.g. 18/1 1780 Sønderho Anne Michelsdatter, født 2/8 1759 Sønderho, død 2/5 1788 Sønderho.
3 børn i 1. ægteskab. se 60/6/6.
0 børn i 2. ægteskab. se 49/9/2.
2/2/1/1
Niels Frederiksen, født 21/9 1771 Sønderho, død 4/10 1791 Sønderho.

2/2/1/2

Mette Frederiksdatter, født 8/1 1775 Sønderho, død 14/5 1843 Sønderho. Gift 25/1 1803 Sønderho Niels Hansen Møller, født 11/9 1780 Sønderho, død 13/2 1837 Sønderho, skibsfører.
2 børn. se 32/4/6/1.

2/2/1/3

Mette Frederiksdatter, født 27/8 1779 Sønderho, død 15/9 1779 Sønderho.

2/2/2

Mette Hansdatter, født 26/11 1744 Sønderho, død ?

2/2/3

Niels Hansen Jessen, født 6/8 1746 Sønderho, død 31/1 1811 Sønderho, skipper, senere jordbruger. Gift 1.g. 13/1 1778 Sønderho Edel Anthonisdatter, født 1/11 1759 Sønderho, død 15/12 1778 Sønderho efter hendes »barnebyrd«. Gift 2.g. 23/1 1781 Sønderho Bodil Anthonisdatter, født 19/1 1763 Sønderho, død 2/10 1831 Sønderho.
1 barn i 1. ægteskab. se 32/2/8.
13 børn i 2. ægteskab. se 42/3/1.

2/2/4

Kirsten Hansdatter, født 7/7 1748 Sønderho, død 20/11 1815 Sønderho. Gift 1.g. 7/8 1773 Sønderho Peder Sørensen, født 26/10 1742 Sønderho, forlist /3 1779 undervejs fra Ringkøbing til Norge. Gift 2.g. 2/3 1781 Sønderho Hans Anthonisen Smed, født 10/8 1743 Sønderho, druknet 1785. Gift 3.g. 25/1 1786 Sønderho Hans Thomsen Kromand, født 23/12 1762 Sønderho, død 30/1 1847 Sønderho, skipper.
7 børn i 1. ægteskab. se 47/3/3.
2 børn i 2. ægteskab. se 55/1/7.
2 børn i 3. ægteskab. se 41/4/5.

2/2/4/1

Peder Hansen, født 7/7 1783 Sønderho, død 7/2 1784 Sønderho.

2/2/4/2

Leene Hansdatter, født 8/9 1785 Sønderho, død 24/11 1785 Sønderho.

2/2/5

Jens Hansen Jessen, født 27/6 1750 Sønderho, død ?

2/2/6

Edel Hansdatter, født 8/8 1752 Sønderho, død 27/12 1829 Sønderho. Gift 9/2 1784 Sønderho Jeppe Nielsen (Thomsen), født 22/8 1757 Sønderho, død 2/11 1801 Sønderho, sømand.
5 børn. se 50/1/7/4.

2/2/7

Jes Hansen Jessen, født 15/8 1754 Sønderho, død ?

2/2/8

Matz Hansen Jessen, født 8/8 1756 Sønderho, druknet 29/11 1796, skipper. Gift 7/1 1783 Sønderho Anne Nielsdatter, født 2/12 1746 Sønderho, død 13/7 1828 Sønderho.
4 børn. se 68/1/3/5.

2/2/8/1

Mette Matzdatter, født 18/9 1783 Sønderho, død 2/6 1802 Sønderho.

- 2/2/8/2
Dødfødt pige, født /12 1786 Sønderho.
- 2/2/8/3
Niels Matzen Jessen, født 18/9 1785 Sønderho, død 29/9 1785 Sønderho.
- 2/2/8/4
Niels Matzen Jessen, født 18/12 1789 Sønderho, død /6 1791 Sønderho.
- 2/2/9
Jens Hansen Jessen, født 5/9 1758 Sønderho, død 14/1 1759 Sønderho.
- 2/2/10
Jens Hansen Jessen, født 30/10 1759 Sønderho, død 15/12 1836 Sønderho, skibsfører, skibstømmermand. Gift 1.g. /7 1782 Sønderho Maren Clemendsdatter, født 21/7 1756 Sønderho, død 26/3 1809 Sønderho. Gift 2.g. 9/7 1809 Sønderho Karen Clemendsdatter, født 5/4 1761 Sønderho, død 13/4 1833 Sønderho.
10 børn i 1. ægteskab. se 59/5/5.
0 børn i 2. ægteskab. se 59/5/7.
- 2/2/10/1
Hans Jensen Jessen, født 27/7 1782 Sønderho, død 5/12 1783 Sønderho.
- 2/2/10/2
Jep Jensen Jessen, født 3/11 1783 Sønderho. Skal være gift og bosat i England iflg. lægdsrullen.
- 2/2/10/3
Hans Jensen Jessen, født 17/11 1784 Sønderho, død 21/11 1812 Sønderho.
- 2/2/10/4
Jes Jensen Jessen, født 26/8 1786 Sønderho, død 1/2 1814 London.
- 2/2/10/5
Frederik Jensen (Jessen), født 17/4 1789 Sønderho, forulykket 6/3 1838 i isen mellem Vedsted og Sønderho, sømand. Gift 23/2 1809 Sønderho Mette Anthonisdatter, født 26/10 1777 Sønderho, død 11/1 1838 Sønderho.
5 børn. se 52/1/2/10.
- 2/2/10/5/1
Anthonis Friederiksen, født 12/3 1809 Sønderho, død ?
- 2/2/10/5/2
Jens Friederiksen, født 22/9 1811 Sønderho, død efter 1834.
- 2/2/10/5/3
Maren Friederiksdatter, født 28/5 1815 Sønderho, død 3/6 1889 Sønderho. Gift 24/1 1849 Sønderho Anders Hansen Lassen, født 11/10 1814 Nordby, død 15/6 1887 Sønderho, arbejdsmand.
2 børn. se 18494.
- 2/2/10/5/3/1
Hans Frederik Andersen, født 7/9 1851 Sønderho, død 28/4 1853 Nordby.
- 2/2/10/5/3/2
Hans Frederik Andersen, født 9/11 1853 Sønderho, død ?
- 2/2/10/5/4
Mette Friederiksdatter, født 13/3 1818 Sønderho, død efter 1834.

2/2/10/5/5

Jes Friederiksen, født 17/9 1821 Sønderho, død 6/11 1844 Sønderho.
Gift 27/1 1843 Sønderho Sidsel Nielsdatter, født 25/5 1803 Blåvand, død
7/6 1893 Sønderho.

1 barn. se 18331.

2/2/10/5/5/1

Mette Jessen, født 2/4 1843 Sønderho, død 19/12 1875 Sønderho.
Gift 29/6 1868 Sønderho Jes Jensen Thomsen, født 8/2 1841 Søn-
derho, død 9/4 1927 Sønderho, skomagermester.

0 børn. se 32/4/8/1/5.

2/2/10/6

Mette Jensdatter, født 4/9 1790 Sønderho, død 1/11 1791 Sønderho.

2/2/10/7

Ellen Jensdatter, født 21/1 1792 Sønderho, død 25/3 1865 Sønderho.

2/2/10/8

Niels Jensen Jessen, født 20/6 1793 Sønderho, druknet 3/4 1823 udenfor Høj-
er Kanal, begr. Højer.

2/2/10/9

Jens Jensen Jessen, født 12/9 1794 Sønderho, død?, styrmand. Gift 24/2 1824
Sønderho Mette Hansdatter, født 7/9 1786 Sønderho, død 15/1 1869 Søn-
derho.

0 børn. se 33/2/6.

2/2/10/10

Mette Jensdatter, født 8/3 1801 Sønderho, død 22/2 1874 Sønderho. Gift 6/3
1831 Sønderho Sonnich Madsen, født 7/10 1785 Sønderho, død 7/10 1865
Sønderho, skibstømmermand.

1 barn. se 70/12/2/4/8.

2/2/10/10/1

Jens Sonnichsen Madsen, født 12/6 1831 Sønderho, død 18/10 1846
Newcastle af hjernebetændelse.

2/3

Matz Nielsen, født 8/7 1722 Sønderho, død 29/10 1754 Sønderho. Gift 22/12 1752 Søn-
derho Anne Jesdatter, født 7/7 1734 Sønderho, død 12/8 1817 Sønderho.

1 barn. se 45/9.

2/4

Niels Nielsen, født /11 1724 Sønderho, død 1725?

2/5

Niels Nielsen, født 7/2 1726 Sønderho, død 12/2 1726 Sønderho.

2/6

NN, født 23/11 1727 Sønderho, død ?

2/7

Jens Nielsen Jessen, født 4/6 1729 Sønderho, død 8/12 1757 Sønderho. Gift 9/3 1756
Sønderho Mette Pedersdatter, født 1729 Sønderho, død 17/1 1772 Sønderho.

1 barn. se 68/1/2/2.

2/7/1

Edel Jensdatter, født 8/12 1757 Sønderho, død 26/7 1758 Sønderho.

3. Jes Hansen Mathiesen, født 5/7 1693 Sønderho, død 9/11 1762 Sønderho. Gift /5 1716 Sønderho Mette Anthonisdatter, født 13/3 1697 Sønderho, død 12/11 1762 Sønderho. 8 børn. se 32 og 52/2.

SØSKENDERÆKKE NR. 52

FAR NR. 71/2

MOR NR. 16713/1

1. Matz Anthonisen.
Født 13/10 1694 i Sønderho. Død 19/1 1763 i Sønderho.
2. Mette Anthonisdatter.
Født 13/3 1697 i Sønderho. Død 12/11 1762 i Sønderho.
3. Niels Anthonisen.
Født 1/1 1701 i Sønderho. Druknet 19/5 1767.
4. Hans Anthonisen.
Født 3/3 1704 i Sønderho. Død 12/5 1773 i Sønderho.
5. Niels Anthonisen.
Født 13/12 1709 i Sønderho. Død 26/12 1709 i Sønderho.
6. Karen Anthonisdatter.
Født 3/4 1714 i Sønderho. Død 19/6 1796 i Sønderho.

1.
Matz Anthonisen, født 13/10 1694 Sønderho, død 19/1 1763 Sønderho. Gift 1.g. ca. 1718 Sønderho Sidsel Thomsdatter, født 12/12 1696 Sønderho, død /12 1741 Sønderho. Gift 2.g. 1742 Sønderho Karen Matzdatter, født 7/1 1713 Sønderho, død 12/7 1765 Sønderho.
5 børn i 1. ægteskab. se 84/1/2/4.
5 børn i 2. ægteskab. se 63/10.
1/1
Niels Madsen Frandsen, født 8/4 1719 Sønderho, død 5/1 1789 Sønderho, bådfører.
Gift 1.g. 12/2 1747 Sønderho Dorthe Jensdatter, født ?, død 12/5 1760 Sønderho. Gift 2.g. 7/1 1761 Sønderho Mette Nielsdatter, født 1740?, død 4/6 1802 Sønderho.
4 børn i 1. ægteskab.
9 børn i 2. ægteskab.
1/1/1
Sidsel Nielsdatter, født 10/11 1747 Sønderho, død 8/1 1748 Sønderho.
1/1/2
Jens Nielsen Frandsen, født 1/12 1748 Sønderho, død 13/9 1759 Sønderho.
1/1/3
Mads Nielsen Frandsen, født 25/2 1752 Sønderho, død 2/9 1821 Sønderho, skipper. Gift 1.g. 3/1 1783 Sønderho Mette Matzdatter, født 4/11 1756 Sønderho, død 11/9 1783 Sønderho. Gift 2.g. 17/2 1784 Sønderho Else Sørensdatter, født 9/9 1764 Sønderho, død 20/4 1838 Sønderho.
1 barn i 1. ægteskab. se 65/16/1/7.
9 børn i 2. ægteskab. se 57/5/1/1.
1/1/3/1
Niels Madsen Frandsen, født 1/9 1783 Sønderho, død 20/9 1783 Sønderho.
1/1/3/2
Mette Madsdatter, født 9/10 1785 Sønderho, død 2/3 1859 Sønderho. Gift 21/12 1810 Sønderho Hans Nielsen Dækker, født 27/9 1785 Sønderho, forulykket /11 1824 på havet, skibsfører.
7 børn. se 54/4/3/3/2.
1/1/3/2/1
Niels Hansen Dækker, født 20/10 1811 Sønderho, død ?
1/1/3/2/2
Karen Hansdatter, født 16/3 1813 Sønderho, død 8/1 1876 Sønderho. Gift 2/11 1852 Sønderho Eilert Johan Imanuel Gotlieb Hjorth, født 13/1 1826 Køge, død 23/8 1867 Sønderho.
0 børn. se 18521.
1/1/3/2/3
Else Hansdatter, født 1/1 1815 Sønderho, død 13/3 1897 Sønderho.
1/1/3/2/4
Anna Mariane Hansdatter, født 9/3 1816 Sønderho, død før 1834.
1/1/3/2/5
Dorthe Hansdatter, født 10/6 1819 Sønderho, død 4/2 1900 Sønderho. Gift 25/11 1855 Sønderho Gunde Lauridsen, født 8/9 1831 Kokspang, Guldager, død 17/1 1915 Esbjerg, skibsfører.
1 barn. se 18555.

1/1/3/2/5/1

Laurids Hansen Lauridsen, født 24/12 1855 Sønderho, død 31/3 1934 Esbjerg, skibsfører. Gift 1.g. 17/12 1879 Sønderho Anne Kjerstine Pedersen, født 9/12 1855 Sønderho, død 16/7 1885 Sønderho. Gift 2.g. ? Frederikke Caroline Christiane Jørgensen, født 1865, død ?

2 børn i 1. ægteskab. se 17/7/2/3/4.

3? børn i 2. ægteskab.

1/1/3/2/5/1/1

Anne Dorthea Lauridsen, født 16/3 1887 Sønderho, død ?

1/1/3/2/5/1/2

Gunde Lauridsen, født 11/10 1889 Sønderho, død ?

1/1/3/2/5/1/3

Christian Lauridsen, født 16/5 1891 Sønderho, død ?

1/1/3/2/6

Dødfødt pige, født 16/9 1821 Sønderho.

1/1/3/2/7

Dødfødt pige, født 25/7 1824 Sønderho.

1/1/3/3

Niels Madsen Frandsen, født 22/8 1788 Sønderho, død ?, skipper. Gift 5/12 1811 Sønderho Edel Nielsdatter, født 2/10 1790 Sønderho, død 11/8 1851 Sønderho.

6 børn. se 42/3/1/6.

1/1/3/4

Søren Madsen Frandsen, født 23/10 1791 Sønderho, død 13/7 1792 Sønderho.

1/1/3/5

Søren Andersen Madsen, født 11/5 1793 Sønderho, død efter 1801.

1/1/3/6

Jens Madsen, født 3/12 1795 Sønderho, død efter 1801.

1/1/3/7

Dorthe Madsdatter, født 31/7 1798 Sønderho, død 23/12 1879 Sønderho. Gift 8/1 1835 Sønderho Hans Peter Brinch, født 28/11 1801 Sønderho, død 27/4 1873 Sønderho, matros.

0 børn. se 56/4/6/1.

1/1/3/8

Maren Madsdatter, født 11/10 1801 Sønderho, død 29/9 1844 Sønderho.

1/1/3/9

Johanne Madsdatter, født 10/9 1803 Sønderho, død 20/9 1820 Sønderho.

1/1/3/10

Mads Nielsen Madsen, født 3/10 1806 Sønderho, død 9/10 1806 Sønderho.

1/1/4

Anne Nielsdatter, født 26/7 1756 Sønderho, død 28/10 1790 Sønderho. Gift 16/12 1777 Sønderho Poul Thomsen, født 19/12 1747 Sønderho, død 2/4 1829 Sønderho, skibsreder.

6 børn. se 40/7/3.

1/1/5

Niels Nielsen Frandsen, født 1/9 1761 Sønderho, død ? Sild efter 1810, skipper. Gift 27/1 1786 Sønderho Karen Sonnichsdatter, født 13/2 1746 Sønderho, død 9/12 1807 Sønderho.

0 børn. se 65/14/5/1.

1/1/6

Dødfødt pige, født 21/2 1763 Sønderho.

1/1/7

Dorthe Nielsdatter, født 23/9 1764 Sønderho, død 9/7 1838 Sønderho. Gift 21/1 1785 Sønderho Jes Hansen Pedersen, født 18/9 1758 Sønderho, død 19/8 1844 Sønderho, bådfører og fisker.

9 børn. se 30/7.

1/1/8

Jens Nielsen Frandsen, født 29/1 1767 Sønderho, død efter 1801, bådfører.

1/1/9

Mads Nielsen Frandsen, født 30/7 1769 Sønderho, druknet /3 1802, skipper. Gift 4/1 1799 Sønderho Anna Thomasdatter, født 26/10 1778 Sønderho, død 19/1 1832 Sønderho.

1 barn. se 32/2/3/4.

1/1/10

Jeppe Nielsen Frandsen, født 6/4 1773 Sønderho, død 19/5 1788 Sønderho.

1/1/11

Jens Nielsen Frandsen, født 30/1 1776 Sønderho, død 24/9 1794 Sønderho.

1/1/12

Zidse Nielsdatter, født 29/11 1778 Sønderho, død 6/12 1778 Sønderho.

1/1/13

Anna Nielsdatter, født 10/6 1783 Sønderho, død 21/12 1820 Sønderho. Gift 28/12 1802 Sønderho Anthonis Jørgensen, født 4/12 1778 Sønderho, druknet 14/10 1824, skibsfører.

9 børn. se 32/2/5/4.

1/2

Anthoni Madsen, født 21/4 1722 Sønderho, død 6/8 1799 Sønderho, fisker. Gift 1.g. 11/1 1748 Sønderho Anne Jesdatter, født 2/11 1725 Sønderho, død 26/11 1765 Sønderho efter udstanden »barnebyrd«. Gift 2.g. 28/2 1766 Sønderho Mette Sørensdatter, født 31/7 1738 Sønderho, død 2/3 1771 Sønderho. Gift 3.g. 18/7 1774 Sønderho Mette Jepsdatter, født /12 1741 Sønderho, død 2/4 1814 Sønderho.

6 børn i 1. ægteskab. se 73/9/4.

2 børn i 2. ægteskab. se 66/4/3/1.

2 børn i 3. ægteskab. se 16931/4/3.

1/2/1

Niels Anthonisen Madsen, født 1/9 1748 Sønderho, død 6/4 1830 Sønderho, skibsfører. Gift 1.g. 29/12 1774 Sønderho Mette Lasdatter, født 9/9 1751 Sønderho, død 30/3 1776 Sønderho. Gift 2.g. 18/12 1776 Sønderho Maren Nielsdatter, født 16/3 1751 Sønderho, død 15/2 1822 Sønderho.

0 børn i 1. ægteskab. se 80/1/5/3.

5 børn i 2. ægteskab. se 37/7.

1/2/2

Jes Anthonisen Madsen, født 11/9 1752 Sønderho, død 17/10 1821 Sønderho, bådfører, skibsreder. Gift 5/1 1775 Sønderho Maren Jesdatter, født /11 1741 Sønderho, død 22/2 1820 Sønderho.

5 børn. se 36/7.

1/2/3

Matz Anthonisen Madsen, født 19/8 1754 Sønderho, druknet 1805, skibsreder. Gift 1.g. 16/12 1779 Sønderho Anne Madsdatter, født 30/11 1757 Sønderho, død 25/10 1780 Sønderho. Gift 2.g. 27/2 1781 Sønderho Maren Jensdatter, født 1748?, død 8/10 1815 Sønderho.

1 barn i 1. ægteskab. se 17403/9.

4 børn i 2. ægteskab.

1/2/3/1

Anna Madsdatter, født 18/10 1780 Sønderho, død 6/8 1846 Sønderho. Gift 20/3 1800 Sønderho Jens Jessen Anthonisen, født 11/6 1776 Sønderho, død 16/5 1825 Sønderho, skipper.

11 børn. se 36/7/7.

1/2/3/2

Dødfødt dreng, født 12/8 1784 Sønderho.

1/2/3/3

Anna Madsdatter, født 3/9 1786 Sønderho, død 8/9 1786 Sønderho.

1/2/3/4

Anthonis Madsen, født 28/6 1788 Sønderho, druknet 1805.

1/2/3/5

Anne Madsdatter, født 22/12 1792 Sønderho, død 25/5 1856 Sønderho. Gift 11/10 1811 Sønderho Niels Jessen Kromann, født 20/8 1792 Sønderho, død 3/10 1872 Sønderho, skibsfører.

4 børn. se 45/4/7/4.

1/2/4

Maren Anthonisdatter, født 12/10 1758 Sønderho, død 28/10 1817 Sønderho. Gift 28/12 1785 Sønderho Hans Madsen Knude, født 5/1 1735 Sønderho, død 7/9 1808 Sønderho, bådfører.

5 børn. se 16693/2/3/2.

1/2/4/1

Mads Hansen Knude, født 22/11 1786 Sønderho, død 28/12 1838 Sønderho, skibsfører. Gift 2/8 1818 Sønderho Anna Jensdatter, født 12/8 1789 Sønderho, død 27/11 1872 Sønderho.

6 børn. se 34/1/1/4.

1/2/4/2

Anthonis Hansen Knude, født 10/2 1789 Sønderho, død 7/5 1789 Sønderho.

1/2/4/3

Maren Hansdatter, født 22/8 1791 Sønderho, død 31/8 1791 Sønderho.

1/2/4/4

Maren Hansdatter, født 15/4 1798 Sønderho, død efter 1801.

1/2/4/5

Anne Hansdatter, født 14/8 1800 Sønderho, død 21/8 1800 Sønderho.

1/2/5

Sidsel Anthonisdatter, født 29/11 1759 Sønderho, død 12/4 1832 Sønderho.

1/2/6

Mette Anthonisdatter, født 24/11 1765 Sønderho, død 22/12 1765 Sønderho.

1/2/7

Dødfødt pige, født 16/3 1767 Sønderho.

1/2/8

Søren Anthonisen, født 20/6 1768 Sønderho, druknet 9/8 1787.

1/2/9

Anna Anthonisdatter, født 22/5 1775 Sønderho, død 29/10 1817 Sønderho.

1/2/10

Mette Anthonisdatter, født 26/10 1777 Sønderho, død 11/1 1838 Sønderho. Gift 23/2 1809 Sønderho Frederik Jensen (Jessen), født 17/4 1789 Sønderho, forulykket 6/3 1838 i isen mellem Vedsted og Sønderho, sømand.
5 børn. se 51/2/2/10/5.

1/3

Mads Madsen, født 5/1 1727 Sønderho, død ?

1/4

Thomas Madsen, født 23/9 1734 Sønderho, død 1773-1787, skibsfører. Gift 29/1 1759 Sønderho Karen Nielsdatter, født 30/4 1733 Sønderho, død 7/8 1821 Sønderho.
5 børn. se 39/3.

1/5

Mette Madsdatter, født 1/7 1740 Sønderho, død 15/1 1830 Sønderho. Gift 1.g. 4/2 1767 Sønderho Niels Jessen Skipper, født ca. 1731, død 23/7 1788 Sønderho, 56 år, skipper. Gift 2.g. 8/1 1790 Sønderho Jens Hansen Brinch, født 2/8 1759 Sønderho, død 24/9 1819 Sønderho, tømmersmand.
8 børn i 1. ægteskab. se 17632.
0 børn i 2. ægteskab. se 68/1/2/2/1.

1/5/1

Anna Nielsdatter, født 17/11 1767 Sønderho, død 11/4 1773 Sønderho.

1/5/2

Mads Nielsen, født 1/9 1769 Sønderho, død 8/9 1769 Sønderho.

1/5/3

Mads Nielsen, født 1/9 1770 Sønderho, død 30/5 1783 Sønderho.

1/5/4

Anna Nielsdatter, født 28/10 1772 Sønderho, død 11/7 1780 Sønderho.

1/5/5

Jes Nielsen Skipper, født 7/8 1775 Sønderho, død ?, matros. Gift 3/3 1801 Sønderho Mette Nielsdatter, født 14/10 1775 Sønderho, død 27/7 1831 Sønderho.
8 børn. se 53/2/6/2.

1/5/5/1

Niels Jessen, født 9/10 1801 Sønderho, død 17/11 1801 Sønderho.

1/5/5/2

Sidsel Jesdatter, født 10/5 1803 Sønderho, død 18/9 1829 Sønderho. Gift 31/1 1829 Sønderho Peder Carstensen, født 27/8 1801 Sønderho, død 9/12 1849

Sønderho, skipper.

1 barn. se 79/5/1/1/2/3.

1/5/5/2/1

Jes Pedersen, født 24/7 1829 Sønderho, død 27/7 1829 Sønderho.

1/5/5/3

Niels Jessen Nielsen, født 7/5 1805 Sønderho, død 1837 på søen, skibsfører.
Gift 1.g. 13/1 1832 Sønderho Karen Sonnichsdatter, født 19/4 1804 Sønderho, død 16/9 1835 Sønderho. Gift 2.g. 3/2 1836 Sønderho Edel Nielsdatter, født 8/7 1807 Sønderho, død 12/1 1898 Sønderho.

1 barn i 1. ægteskab. se 17/7/8.

1 barn i 2. ægteskab. se 32/2/3/2/6.

1/5/5/4

Maren Jesdatter, født 23/9 1807 Sønderho, død 30/9 1807 Sønderho.

1/5/5/5

Maren Jesdatter, født 29/4 1809 Sønderho, død 14/2 1891 Sønderho. Gift 26/3 1830 Sønderho Jens Thomsen Sonnichsen, født 8/6 1804 Sønderho, død 14/9 1859 Sønderho, skibstømrer.

7 børn. se 32/4/8/1.

1/5/5/6

Niels Andersen Jessen, født 17/12 1810 Sønderho, død ?

1/5/5/7

Mette Jesdatter, født 30/5 1814 Sønderho, død efter 1840.

1/5/5/8

Jens Jessen, født 30/5 1814 Sønderho, død 25/5 1815 Sønderho.

1/5/6

Zidse Nielsdatter, født 27/9 1777 Sønderho, død 27/6 1778 Sønderho.

1/5/7

Mads Nielsen, født 20/1 1780 Sønderho, død 5/3 1786 Sønderho.

1/5/8

Anna Nielsdatter, født 27/9 1782 Sønderho, død 2/9 1822 Sønderho. Gift 1.g. 9/11 1806 Sønderho Jes Mikkelsen Sonnichsen, født 5/8 1779 Sønderho, død 24/1 1820 Sønderho, matros. Gift 2.g. 16/1 1821 Sønderho Hans Hansen Jessen, født 17/10 1795 Sønderho, død 12/7 1877 Sønderho, skipper.

6 børn i 1. ægteskab. se 17/1/2.

1 barn i 2. ægteskab. se 32/1/7/1.

1/6

Mads Madsen, født 1744 Sønderho, druknet 7/4 1805.

1/7

Jes Madsen, født 13/12 1747 Sønderho, død 1748 Sønderho.

1/8

Zidse Madsdatter, født /6 1750 Sønderho, død 10/10 1808 Sønderho. Gift 14/2 1791 Sønderho Hans Anthonisen Madsen, født 18/6 1757 Sønderho, død 21/2 1837 Sønderho, skipper.

1 barn. se 45/3/9.

1/9

Niels Madsen, født 26/9 1753 Sønderho, død 12/10 1753 Sønderho.

1/10

Anna Madsdatter, født 8/6 1755 Sønderho, død 22/1 1831 Sønderho. Gift 15/12 1795 Sønderho Mathias Anthonisen Jessen, født 23/10 1745 Sønderho, død 10/9 1831 Sønderho, skipper.

0 børn. se 32/2/1.

2.

Mette Anthonisdatter, født 13/3 1697 Sønderho, død 12/11 1762 Sønderho. Gift /5 1716 Sønderho Jes Hansen Mathiesen, født 5/7 1693 Sønderho, død 9/11 1762 Sønderho.

8 børn. se 32 og 51/3.

3.

Niels Anthonisen, født 1/1 1701 Sønderho, druknet 19/5 1767, skipper. Gift 1.g. 8/1 1738 Nordby Karen Jensdatter, født ?, død 1/5 1759 Nordby. Gift 2.g. 13/2 1760 Nordby Maren Rasmusdatter, født ca. 1726 Nordby, død 1809 Nordby, begr. 24/8 (d.a. Rasmus Hansen, Kirsten Andersdatter).

4 børn i 1. ægteskab.

2 børn i 2. ægteskab.

3/1

Maren Nielsdatter, født 1742 Nordby, død ?

3/2

Hans Nielsen Anthonisen, født 26/8 1748 Nordby, død 8/12 1814 Nordby, styrmand og skoleholder. Gift 17/2 1780 Nordby Dorthe Sørensdatter, født 3/8 1757 Nordby, død 5/10 1819 Nordby (d.a. Søren Nielsen Warrer, Anna Madsdatter).

5 børn.

3/2/1

Niels Anthonisen, født 6/9 1782 Nordby, død 15/7 1860 Nordby, skipper. Gift 3/1 1815 Nordby Karen Jensdatter, født 1784 Nordby, død ? (d.a. Jens Nielsen Poulsen, Ellen Madsdatter).

3 børn.

3/2/1/1

Dorthea Nielsdatter, født 21/11 1818 Nordby, død 25/4 1901 Nordby. Gift 2/10 1849 Nordby Laurids Nielsen Lauridsen, født 17/12 1819 Nordby, druknet 22/12 1860, faldt overbord på rejse fra Ystad til England, skipper (s.a. Laurids Nielsen Lauridsen, Margrethe Mortensdatter).

3/2/1/2

Ellen Nielsdatter, født 3/11 1820 Nordby, død 18/10 1886 Nordby. Gift 5/3 1851 Nordby Peder Jensen Jacobsen, født 30/7 1816 Nordby, død 31/7 1869 Lemvig, fandtes død i sin kahyt, skipper (s.a. Jacob Peder Brodersen, Anne Cathrine Pedersdatter).

4 børn.

3/2/1/2/1

Anne Cathrine Jacobsen, født 30/8 1852 Nordby, død 22/2 1887 Nordby. Gift 7/12 1877 Nordby Niels Jessen Pedersen, født 14/11 1847 Nordby, død 19/7 1894 Nordby, skibsfører (s.a. Peder Madsen Pedersen, Anne Pedersdatter).

3 børn.

- 3/2/1/2/1/1
Jes Madsen Pedersen, født 10/12 1878 Nordby, død ?
- 3/2/1/2/1/2
Peder Madsen Pedersen, født 25/11 1880 Nordby, død ?
- 3/2/1/2/1/3
Ellen Pedersen, født 3/3 1885 Nordby, død ?
- 3/2/1/2/2
Niels Anton Jacobsen, født 1856 Nordby, død 1/4 1867 Nordby.
- 3/2/1/2/3
Hans Hansen Jacobsen, født 1/10 1858 Nordby, død 2/5 1914 Nordby, fi-
skehandler. Gift 30/1 1883 Nordby Johanne Gundesen, født 17/8 1860
Nordby, død 11/6 1928 Nordby, (d.a. Christian Gundesen, Maren Cath-
rine Winther).
7 børn.
- 3/2/1/2/3/1
Peder Jensen Jacobsen, født 14/5 1883 Nordby, død ?
- 3/2/1/2/3/2
Christian Gundesen Jacobsen, født 1/3 1885 Nordby, død ?
- 3/2/1/2/3/3
Ellen Jacobsen, født 25/7 1887 Nordby, død 26/9 1896 Nordby.
- 3/2/1/2/3/4
Niels Jacobsen, født 18/8 1889 Nordby, død ?
- 3/2/1/2/3/5
Maren Kathrine Jacobsen, født 24/4 1891 Nordby, død?
- 3/2/1/2/3/6
Hans Johannes Jacobsen, født 3/4 1893 Nordby, død ?
- 3/2/1/2/3/7
Ane Jacobsen, født 16/5 1896 Nordby, død 1/6 1896 Nordby.
- 3/2/1/2/4
Laura Dorthea Jacobsen, født 10/6 1861 Nordby, død 7/3 1931 Nordby.
Gift 24/3 1892 Nordby Peder Christian Sonnichsen, født 27/6 1866
Nordby, død 18/9 1913 Nordby, styrmand (s.a. Sonnich Hansen, Dorthe
Kathrine Sørensdatter).
- 3/2/1/3
Anne Nielsdatter, født 20/9 1823 Nordby, død 31/12 1886 Nordby. Gift 7/12
1847 Nordby Jens Lauridsen Manøe, født 29/10 1816 Nordby, død 12/5 1891
Nordby, søfarende (s.a. Laurids Jensen Mandøe, Maren Sørensdatter).
3 børn.
- 3/2/1/3/1
Maren Jensen, født 1/9 1848 Nordby, død 10/1 1923 Nordby. Gift 16/1
1873 Nordby Anders Bertelsen Hansen, født 17/11 1845 Nordby, død
2/11 1929 Nordby, skibsfører, Dbmd. (s.a. Hans Lauridsen Manøe, Ka-
ren Lauridsdatter).
1 barn.
- 3/2/1/3/1/1
Laurids Nielsen Hansen, født 14/9 1873 Nordby, død ?

3/2/1/3/2

Karen Jensen, født 13/11 1851 Nordby, død 10/10 1916 Nordby. Gift 8/11 1877 Nordby Jens Nielsen Jessen, født 13/12 1833 Nordby, død 15/5 1910 Nordby, skibsfører (s.a. Jes Clausen, Ane Ankersdatter).

9 børn.

3/2/1/3/2/1

Ane Kathrine Jessen, født 25/1 1878 Nordby, død 21/10 1928 Nordby.

3/2/1/3/2/2

Vilhelm Martin Jessen, født 1/8 1880 Nordby, død 18/1 1892 Nordby.

3/2/1/3/2/3

Anker Peder Jessen, født 8/12 1882 Nordby, død 19/11 1947 Århus, bagermester. Gift 19/6 1907 Linå Kristine Andersen, født 22/6 1883 Hammel, død 12/5 1952 Århus.

8 børn.

3/2/1/3/2/3/1

Marie Jessen, født 31/10 1907 Esbjerg, død 6/10 1981 Århus. Gift 28/3 1936 Risskov Anton Skovsen, født 1/12 1899 Feldballe, død 10/10 1958 Århus, chauffør ved Oliemøllen.

3 børn.

3/2/1/3/2/3/1/1

Jørgen Skovsen, født 14/8 1936 Århus, kok. Bopæl Kbhvn.

3/2/1/3/2/3/1/2

Kurt Skovsen, født 26/11 1939 Århus, mejerist. Gift 26/12 1960 Rosenholm Slotskapel Tove Petersen, født 13/2 1940 Hornslet, kantinemedhjælper. Bopæl Hornslet.

3 børn.

3/2/1/3/2/3/1/2/1

Dorte Skovsen, født 16/6 1961 Hornslet, kontorassistent. Bopæl Århus.

3/2/1/3/2/3/1/2/2

Jette Skovsen, født 27/1 1965 Hornslet, kontorassistent. Bopæl Århus.

3/2/1/3/2/3/1/2/3

Henrik Skovsen, født 28/10 1970 Århus.

3/2/1/3/2/3/1/3

Peter Skovsen, født 1946 Århus, død 1947 Århus.

3/2/1/3/2/3/2

Jens Jessen, født 14/11 1908 Esbjerg, død 15/5 1928 Risskov.

3/2/1/3/2/3/3

Henry Jessen, født 3/1 1911 Vejle, død 23/1 1959 Århus, mekaniker. Gift 1934 Århus Irma Nygaard, født 21/10 1914, død 17/3 1937 Risskov.

3/2/1/3/2/3/4

Hugo Jessen, født 22/1 1913 Svendborg, død 17/5 1984 Århus, prokurist i firmaet P.C. Aggersbjerg, Århus. Gift 6/4 1939 Århus Asta Broager, født 7/8 1915 Tvingstrup, korrespondent i fremmede sprog, stenograf og bogholderske. Bopæl Århus.
3 børn.

3/2/1/3/2/3/4/1

Claus Jessen, født 21/11 1944 Århus, lærer. Gift 23/12 1976 Århus Merete Lindeblad Christiansen, født 12/6 1949 Kgs. Lyngby, narkosesygeplejerske. Bopæl Åbyhøj.
2 børn.

3/2/1/3/2/3/4/1/1

Trine Jessen, født 27/2 1976 Århus.

3/2/1/3/2/3/4/1/2

Rasmus Jessen, født 1/6 1978 Århus.

3/2/1/3/2/3/4/2

Torsten Jessen, født 23/6 1948 Århus, ingeniør. Gift 17/10 1970 Århus Ulla Rudgaard Olsen, født 18/4 1949 Århus, sekretær. Samlever med Elsebeth Christiansen, født 4/5 1952 Århus, pædagog. Bopæl Ebeltoft.
1 barn i ægteskab.

1 barn i parforhold.

3/2/1/3/2/3/4/2/1

Sally Jessen, født 12/8 1977 Århus.

3/2/1/3/2/3/4/2/2

Udøbt dreng, født 3/1 1987 Ebeltoft.

3/2/1/3/2/3/4/3

Uffe Jessen, født 22/10 1952 Århus, tømrer. Ansat på et aktivitetscenter, som er en kommunal institution, der henvender sig til børn og unge i Gjellerup området. Bopæl Århus.

3/2/1/3/2/3/5

Karen Jessen, født 17/8 1915 Århus. Gift 26/12 1935 Risskov Børge Nielsen, født 12/10 1909 Randers, død 16/2 1985 Århus, portner. Bopæl Viby J.
3 børn.

3/2/1/3/2/3/5/1

Bent Nielsen, født 7/11 1939 Århus, revisor. Gift 6/1 1962 Århus Helle Klausen, født 18/11 1942 Viby J., kontorassistent. Bopæl Ny Solbjerg.
2 børn.

3/2/1/3/2/3/5/1/1

Ulla Nielsen, født 15/7 1962 Århus, kontorassistent.

3/2/1/3/2/3/5/1/2

Jette Nielsen, født 8/9 1968 Århus, studerende.

3/2/1/3/2/3/5/2

Leo Nielsen, født 27/4 1948 Århus, lagerchef. Gift 6/2 1972 Storvorde Anni Krogh Nielsen, født 2/2 1952 Storvorde, sygehjælper. Ægteskabet opløst. Samlever med Inga Lauridsen, født 24/3 1952 Ikast. Bopæl Skjødstrup.

2 børn i ægteskab.

2 børn i parforhold.

3/2/1/3/2/3/5/2/1

Per Nielsen, født 3/6 1973.

3/2/1/3/2/3/5/2/2

Lars Nielsen, født 31/12 1974.

3/2/1/3/2/3/5/2/3

Jesper Nielsen, født 27/5 1985 Århus.

3/2/1/3/2/3/5/2/4

Pia Nielsen, født 5/9 1986 Skjødstrup.

3/2/1/3/2/3/5/3

Preben Nielsen, født 27/10 1941 Århus, død 22/10 1981 Hørning, maskinarbejder. Gift 10/11 1962 Århus Britha Henriksen, født 8/1 1941 Århus, død 15/7 1979 Hørning.

2 børn.

3/2/1/3/2/3/5/3/1

Marianne Nielsen, født 2/6 1964, købmand.

3/2/1/3/2/3/5/3/2

Susanne Nielsen, født 28/6 1967.

3/2/1/3/2/3/6

Wilhelm Jessen, født 16/9 1916 Århus, død 22/6 1984 Århus, ekstraarbejder ved D.S.B. Gift 19/3 1944 Risskov Tove Winther Andersen, født 20/3 1922 Kbhvn., regnskabsfører. Bopæl Århus.

3 børn.

3/2/1/3/2/3/6/1

Peter Jessen, født 14/2 1946 Århus, overtrafikassistent ved D.S.B. Gift 7/7 1973 Risskov Else-Marie Andersen, født ?, tobakarbejderske. Bopæl Odense.

1 barn adopteret (E.M.A.'s barn af 1. ægteskab).

2 børn.

3/2/1/3/2/3/6/1/1

Rene Jessen, født 18/9 1969 Århus.

3/2/1/3/2/3/6/1/2

Palle Jessen, født 8/4 1974 Odense.

3/2/1/3/2/3/6/1/3

Allan Jessen, født 13/10 1978 Odense.

3/2/1/3/2/3/6/2

Flemming Jessen, født 3/9 1951 Hasle, underviser i elektroteknik. Gift 29/2 1980 Århus Bodil Woldby, født 2/6 1951 Funder v/Silkeborg. Bopæl for tiden i Zambia.

3/2/1/3/2/3/6/3

Kirsten Jessen, født 8/11 1948 Hasle. Bopæl Århus.

3/2/1/3/2/3/7

Ruth Jessen, født 2/5 1919 Århus, død 19/4 1945 Århus, ekspeditrice. Gift 26/12 1942 Risskov Gunnar Kristensen, født 22/5 1920 Skanderborg, død 4/9 1979 Århus, assurandør.

1 barn.

3/2/1/3/2/3/7/1

Lis Kristensen, født 18/5 1941 Århus, bankass. Gift 15/8 1964 Århus Poul Aabel Østergaard, født 13/10 1936 Østervraa, overlæge, dr. med. Bopæl Ålborg.

2 børn.

3/2/1/3/2/3/7/1/1

Claus Aabel Østergaard, født 4/9 1969 Århus.

3/2/1/3/2/3/7/1/2

Lotte Aabel Østergaard, født 7/5 1971 Ålborg.

3/2/1/3/2/3/8

Olga Jessen, født 27/3 1925 Risskov. Gift 1.g. 18/1 1944 Leif Østenfield, født 26/12 1922 Århus, død 4/9 1977 Århus, ekspedient. Ægteskabet opløst jan. 1947. Gift 2.g. 7/5 1949 Århus Robert Junker Jacobsen, født 7/8 1925 Skanderborg, maskinarbejder. Bopæl Riisskov.

2 børn i 1. ægteskab.

1 barn i 2. ægteskab.

3/2/1/3/2/3/8/1

Bente Birgitte Jacobsen, født 9/5 1944 Risskov (navneforandring), sekretær og aftenskolelærer i latin. Gift 26/2 1975 Kjeld Frede Hansen, født 26/2 1934 Midskov, Fyn, købmand. Bopæl Skjern.

3/2/1/3/2/3/8/2

Thomas Jacobsen, født 3/7 1945 Århus (navneforandring), ekspedient. Gift 16/11 1974 Århus Grethe Dam Madsen, født 15/1 1950 Århus, kantineleder. Bopæl Lystrup.

1 barn.

3/2/1/3/2/3/8/2/1

Stinne Dam Jacobsen, født 14/9 1975 Århus.

3/2/1/3/2/3/8/3

Anders Peter Junker Jacobsen, født 7/9 1949 Århus, plejer på Statshospitalet og konservator og Rita Dehn, født 13/1 1936 Holstebro, ergoterapeut. Bopæl Uggelhus v/Randers.

1 barn.

3/2/1/3/2/3/8/3/1

Ulrik Junker Dehn, født 23/7 1973 Århus.

3/2/1/3/2/4

Ane Jensine Jessen, født 5/8 1885 Nordby, død 17/11 1938 Rødding.
Gift 29/6 1919 Nordby Oluf Olesen Sigh, født 29/4 1893 Rødding,
død 21/11 1976 Rødding, smedemester.

2 børn.

3/2/1/3/2/4/1

Anker Olesen Sigh, født 12/7 1922 Rødding, driftsleder. Gift
29/2 1948 Kjellerup Anna Lisa Mogensen, født 26/11 1924
Kjellerup. Bopæl Kjellerup.

1 barn.

3/2/1/3/2/4/1/1

Allan Olesen Sigh, født 13/6 1952 Kjellerup, konstruktør
og Helle Beining Henriksen, født 30/9 1964 Grønbæk.
Bopæl Kjellerup.

1 barn.

3/2/1/3/2/4/1/1/1

Kasper Sigh, født 21/8 1985 Vium.

3/2/1/3/2/4/2

Jens Arne Olesen Sigh, født 15/4 1925 Rødding, maskinme-
ster. Gift 1.g. 25/1 1958 Vrå Else Krogfeldt, født 27/2 1927 Fjer-
ritslev, død 7/5 1972 Skarp Salling. Gift 2.g. 23/11 1976 Løgstør
Gerda Krogh Pedersen, født 21/2 1926 Voel. Bopæl Skarp Sal-
ling.

3 børn i 1. ægteskab.

3/2/1/3/2/4/2/1

Anders Olesen Sigh, født 23/1 1959 Kjellerup, lærer og
Jette Høgh, født 6/1 1958 Ålborg. Bopæl Nibe.

1 barn.

3/2/1/3/2/4/2/1/1

Anne Sigh, født 24/12 1985 Nibe.

3/2/1/3/2/4/2/2

Oluf Olesen Sigh, født 5/1 1962 Hirtshals, maskinmester.
Bopæl Løgstør.

3/2/1/3/2/4/2/3

Dorthe Olesen Sigh, født 1/9 1967 Hirtshals. Bopæl Løg-
stør.

3/2/1/3/2/5

Ane Marie Jessen, født 10/4 1889 Nordby, død 6/3 1897 Nordby.

3/2/1/3/2/6

Jens Carl Jessen, født 24/9 1891 Nordby, død 21/11 1963 Nordby,
stationsforstander i Holstebro. Gift 5/11 1918 Nordby Mary Jessen,
født 12/5 1891 Nordby, død 1/3 1963 Nordby.

2 børn.

3/2/1/3/2/6/1

Dorrith Karen Jessen, født 28/12 1920 Guldager, handelslærer.
Gift 15/9 1945 Nordby Erik Emil Nielsen, født 27/5 1919 Hor-

- sens, død 7/10 1982 Struer, direktør. Bopæl Struer.
3 børn.
3/2/1/3/2/6/1/1
Carsten Emil Nielsen, født 23/6 1946 Esbjerg, arkitekt.
Bopæl Århus.
- 3/2/1/3/2/6/1/2
Poul Nielsen, født 26/5 1950 Brørup, arkitekt. Gift 1/12
1978 Kbhvn. Bente Willadsen, født 4/10 1952, arkitekt.
Bopæl Søborg.
2 børn.
3/2/1/3/2/6/1/2/1
Katrine Willadsen, født 2/3 1979 Kbhvn.
3/2/1/3/2/6/1/2/2
Sofie Willadsen, født 29/7 1981 Kbhvn.
- 3/2/1/3/2/6/1/3
Flemming Nielsen, født 29/3 1955 Vejen, cand. mag., ar-
kivar. Gift 17/5 1986 Hjørring Bente Lukmann Christen-
sen, født 9/4 1956 Vejle. Bopæl Hjørring.
- 3/2/1/3/2/6/2
Hans Wilhelm Jessen, født 30/7 1926 Esbjerg, distriktstold-
chef. Gift 29/9 1951 Bov Marianne Mikkelsen, født 20/8 1932
Smedeby, Sdr. Jylland. Bopæl Vejle.
1 barn.
3/2/1/3/2/6/2/1
Jan Jessen, født 25/11 1952 Smedeby. Gift 8/9 1979 Jette
Bech Jessen, født 19/5 1951 Randers.
1 barn.
3/2/1/3/2/6/2/1/1
Søren Bech Jessen, født 2/7 1980 Sønderborg.
- 3/2/1/3/2/7
Vilhelm Martin Jessen, født 23/11 1893 Nordby, død 13/12 1893
Nordby.
- 3/2/1/3/2/8
Otto Jessen, født 23/11 1893 Nordby, død 1/1 1894 Nordby.
- 3/2/1/3/2/9
Vilhelmine Jessen, født 7/10 1895 Nordby, død 16/9 1942 Nordby.
- 3/2/1/3/3
Anne Jensen, født 5/2 1858 Nordby, død ? Gift 18/3 1888 Nordby Niels
Jessen Pedersen, født 1848 Nordby, død 19/7 1894 Nordby, skibsfører.
2 børn.
3/2/1/3/3/1
Ane Kathrine Pedersen, født 5/9 1889 Nordby, død ? Kolding.
- 3/2/1/3/3/2
Niels Anton Pedersen, født 16/11 1894 Nordby, død ? Gift 21/10
1917 Nordby Johanne Mathiasen, født 24/9 1890 Nordby, død ?
(d.a. skibsfører Mathias Peder Mathiasen, Ane Kathrine Jepsen).

3/2/2

Anne Hansdatter, født 4/11 1785 Nordby, død ?

3/2/3

Søren Anthonisen, født 24/10 1788 Nordby, død ?

3/2/4

Karen Hansdatter, født 12/9 1792 Nordby, død ? Gift 4/7 1820 Nordby Søren Nielsen Toft, født 24/9 1795 Nordby, død ?, skipper (s.a. Niels Hansen Toft, Johanne Mathiasdatter).

3 børn.

3/2/4/1

Niels Søren Toft, født 1/11 1822 Nordby, død ?

3/2/4/2

Johanne Sørensdatter, født 11/7 1824 Nordby, død ?

3/2/4/3

Dorthe Sørensdatter, født 16/10 1826 Nordby, død ?

3/2/5

Johanne Hansdatter, født 10/12 1798 Nordby, død ? Gift 4/12 1827 Nordby Jens Peder Callesen, født 23/8 1793 Nordby, død ? (s.a. Peder Jensen Callesen, Volborg Sørensdatter).

2 børn.

3/2/5/1

Dorthe Jensdatter Callesen, født 24/8 1828 Nordby, død ?

3/2/5/2

Volborg Jensdatter Callesen, født 10/7 1830 Nordby, død ?

3/3

Jess Nielsen Anthonisen, født 25/10 1750 Nordby, druknet 19/5 1767 med fiskerbåden KAT sammen med faderen og øvrig besætning.

3/4

Jens Nielsen Anthonisen, født 20/7 1752 Nordby, død ?

3/5

Rasmus Nielsen Anthonisen, født 25/1 1761 Nordby, død ?

3/6

Karen Nielsdatter, født 23/2 1766 Nordby, død ? Nordby. Gift 23/1 1787 Nordby Jens Andersen Pedersen, født ca. 1760 Nordby, død 1829 (s.a. Anders Pedersen Jensen, Karen Sørensdatter).

4 børn.

3/6/1

Karen Jensdatter, født 25/8 1788 Nordby, død ? Gift 13/8 1813 Nordby Mathias Nielsen Pedersen, født 1789 Nordby, død ? Nordby, fisker (s.a. Niels Pedersen, Karen Andersdatter Warrer).

2 børn.

3/6/1/1

Niels Mathiasen, født 22/11 1813 Nordby, død ? Gift 29/1 1839 Nordby Mette Andersdatter, født 4/9 1810 Nordby, død ? Nordby (d.a. Anders Nielsen Svarrer, Karen Nielsdatter).

4 børn.

- 3/6/1/1/1
Karen Mathiasen, født 26/10 1839 Nordby, død ?
- 3/6/1/1/2
Karen Mathiasen, født 16/8 1841 Nordby, død ?
- 3/6/1/1/3
Mathias Nielsen Mathiasen, født 11/10 1843 Nordby, død?
- 3/6/1/1/4
Anders Nielsen Mathiasen, født 19/11 1844 Nordby, død ?
- 3/6/1/2
Peder Mathiasen, født 23/8 1823 Nordby, død ?
- 3/6/2
Niels Jensen Pedersen, født 18/11 1789 Nordby, død ? Gift 29/1 1819 Nordby Karen Pedersdatter, født 1791 Nordby, død ?
4 børn.
- 3/6/2/1
Peder Nielsen Pedersen, født 8/11 1819 Nordby, død ?
- 3/6/2/2
Karen Nielsdatter, født 9/2 1822 Nordby, død ? Gift 16/1 1855 Nordby Søren Hansen Brinck, født 18/1 1824 Nordby, død ?, skipper (s.a. Hans Jensen Brinck, Dorthe Sørensdatter).
1 barn.
- 3/6/2/2/1
Dorthe Hansen, født 6/11 1858 Nordby, død ?
- 3/6/2/3
Maren Cathrine Nielsdatter, født 13/10 1823 Nordby, død ? Gift 4/2 1853 Nordby Mathias Søren Mathiasen, født 31/1 1822 Nordby, død ?, skibstømmermand (s.a. Mathias Nielsen Pedersen, Karen Pedersdatter).
2 børn.
- 3/6/2/3/1
Karen Mathiasen, født 6/10 1853 Nordby, død ?
- 3/6/2/3/2
Cathrine Mathiasen, født 13/1 1856 Nordby, død ?
- 3/6/2/4
Cathrine Nielsdatter, født 30/7 1826 Nordby, død ? Gift 8/2 1859 Nordby Peder Hansen Pedersen, født 15/10 1829 Nordby, død ?, styrmand (s.a. Hans Pedersen Hansen, Mette Kirstine Hansdatter).
1 barn.
- 3/6/2/4/1
Niels Jensen Pedersen, født 1/9 1863 Nordby, død ?
- 3/6/3
Anders Jensen Pedersen, født 1793 Nordby, død ? Gift 18/2 1831 Nordby Anne Nielsdatter, født 1/9 1802 Nordby, død ? (d.a. Niels Jørgen Callesen, Karen Nielsdatter Svarrer).
4 børn.
- 3/6/3/1
Maren Cathrine Andersdatter, født 12/9 1832 Nordby, død ?, husholderske

på fattiggården. Gift 26/1 1858 Nordby Søren Nielsen Ting, født 19/7 1831 Nordby, forlist /7 1858 i en storm (s.a. Niels Sørensen Ting, Maren Mathiasdatter).

3/6/3/2

Karen Pedersen, født 15/11 1834 Nordby, død ? Gift 30/1 1857 Nordby Hans Peder Pedersen, født 5/4 1836 Nordby, død ? (s.a. Peder Hansen Jensen, Anne Hansdatter).

3 børn.

3/6/3/2/1

Anne Pedersen, født 17/8 1857 Nordby, død ?

3/6/3/2/2

Peder Hansen Pedersen, født 7/11 1859 Nordby, død ?

3/6/3/2/3

Anne Hansine Pedersen, født 24/2 1861 Nordby, død ?

3/6/3/3

Karen Pedersen, født 7/9 1836 Nordby, død ? Gift 8/8 1856 Nordby Hans Peder Jepsen, født 14/3 1830 Nordby, død ? (s.a. Peder Lauridsen Jepsen, Anne Nielsdatter).

3 børn.

3/6/3/3/1

Maren Jepsen, født 8/10 1856 Nordby, død ?

3/6/3/3/2

Anne Jepsen, født 17/9 1858 Nordby, død ?

3/6/3/3/3

Anne Jepsen, født 18/11 1859 Nordby, død ? Gift 9/1 1880 Nordby Niels Ager Hansen, født 26/11 1866 Sønderho, død 26/1 1929 Esbjerg, kaptajn.

9 børn. se 21/4/1/1.

3/6/3/4

Maren Pedersen, født 8/11 1839 Nordby, død ?

3/6/4

Peder Jensen Pedersen, født 2/12 1796 Nordby, død ? Gift 25/10 1825 Nordby Anne Mortensdatter, født 1797 Nordby, død ? (d.a. Morten Jensen Sørensen, Margrethe Nielsdatter).

2 børn.

3/6/4/1

Karen Pedersdatter, født 26/11 1827 Nordby, død ?

3/6/4/2

Margrethe Pedersen, født 2/6 1834 Nordby, død ?

4.

Hans Anthonisen, født 3/3 1704 Sønderho, død 12/5 1773 Sønderho, en hastig og brat død af en besvimelse i sit hjem, efter at han var kommet fra »stranden«. Gift 1.g. 25/12 1728 Sønderho Dorthe Sørensdatter, født 9/2 1701 Sønderho, død 3/10 1740 Sønderho. Gift 2.g. 15/2 1741 Sønderho Maren Nielsdatter, født ca. 1713 Sønderho, død 30/10 1799 Sønderho.

6 børn i 1. ægteskab. se 42 og 70/3/7.

8 børn i 2. ægteskab. se 42 og 81/6/1/6.

5. Niels Anthonisen, født 13/12 1709 Sønderho, død 26/12 1709 Sønderho.
6. Karen Anthonisdatter, født 3/4 1714 Sønderho, død 19/6 1796 Sønderho. Gift ? Sønderho
Hans Pedersen Lassen, født 10/2 1701 Sønderho, død 19/1 1763 Sønderho.
4 børn. se 81/9/4.
6/1
 NN, født 1732 Sønderho, død ?
6/2
 Anthoni Hansen, født /9 1736 Sønderho, død 1739 Sønderho.
6/3
 Karen Hansdatter, født 1742 Sønderho, død 17/1 1772 Sønderho. Gift 9/1 1766 Sønder-
 ho Jürgen Anthonisen, født 2/2 1739 Sønderho, død 12/9 1820 Sønderho, lods, senere
 smed.
 0 børn. se 55/1/5.
6/4
 Anthony Hansen, født 8/12 1751 Sønderho, død 5/11 1752 Sønderho.

SØSKENDERÆKKE NR. 53

FAR NR. 16381/1/4/5

MOR NR. 74/2

1. Jeppe Nielsen Degn.
Født 11/9 1704 i Sønderho. Død 1786 i Sønderho.
2. Mette Nielsdatter.
Født /9 1706 i Sønderho. Død 6/1 1771 i Sønderho.
3. Karen Nielsdatter.
Født 11/4 1709 i Sønderho. Død 25/11 1711 i Sønderho.
4. Niels Nielsen Degn.
Født 26/7 1711 i Sønderho. Død 5/11 1711 i Sønderho.
5. Karen Nielsdatter.
Født 22/10 1712 i Sønderho. Død /3 1738 i Sønderho.
6. Edel Nielsdatter.
Født 4/11 1715 i Sønderho. Død 22/8 1745 i Sønderho.
7. Mette Nielsdatter.
Født 11/3 1718 i Sønderho. Død 25/9 1755 i Sønderho.
8. Udøbt barn.
Født 21/2 1721 i Sønderho. Død /3 1721 i Sønderho.
9. Niels Nielsen Degn.
Født 23/4 1722 i Sønderho. Død /7 1727 i Sønderho.
10. Maren Nielsdatter.
Født 23/2 1727 i Sønderho. Død 16/11 1763 i Sønderho.

1.
 - Jepp Nielsen Degn, født 11/9 1704 Sønderho, død 1786 Sønderho, begr. 25/3, degn. Gift 1.g. 1734 Sønderho Maren Jepsdatter, født 25/10 1694 Sønderho, død 7/12 1748 Sønderho. Gift 2.g. 12/2 1749 Sønderho Johanne Nielsdatter, født /3 1728 Sønderho, død 30/8 1768 Sønderho.
0 børn i 1. ægteskab. se 60/2.
5 børn i 2. ægteskab. se 16343/7/1/3.
 - 1/1
Maren Jepsdatter, født 8/4 1750 Sønderho, død 6/3 1779 Sønderho. Gift 22/1 1771 Sønderho Peder Nielsen Poulsen (Degn), født /9 1741 Sønderho, død 6/7 1824 Sønderho, skibsfører.
4 børn. se 18 og 40/4/3.
 - 1/2
Niels Jepsen Degn, født 25/1 1753 Sønderho, død 20/8 1754 Sønderho.
 - 1/3
Niels Jepsen Degn, født 5/2 1756 Sønderho, død 12/6 1826 Sønderho, bådfører. Gift 16/12 1784 Sønderho Maren Nielsdatter, født 29/11 1758 Sønderho, død 9/3 1847 Sønderho.
7 børn. se 71/7/5/3.
 - 1/3/1
Johanne Nielsdatter, født 21/4 1785 Sønderho, død 5/5 1788 Sønderho.
 - 1/3/2
Niels Nielsen Degn, født 18/10 1787 Sønderho, død 2/3 1789 Sønderho.
 - 1/3/3
Niels Nielsen Degn, født 6/12 1789 Sønderho, død 1/6 1840 Sønderho.
 - 1/3/4
Johanne Nielsdatter, født 14/8 1792 Sønderho, død 5/3 1875 Sønderho. Gift 13/2 1850 Sønderho Hans Jessen Svendsen, født 26/9 1801 Sønderho, død 21/2 1873 Sønderho, bådfører.
0 børn. se 21/4.
 - 1/3/5
Kirsten Nielsdatter, født 16/5 1797 Sønderho, død /9 1799 Sønderho.
 - 1/3/6
Jep Nielsen Degn, født 17/5 1797 Sønderho, død 24/5 1797 Sønderho.
 - 1/3/7
Jepp Nielsen Degn, født 20/11 1799 Sønderho, død efter 1801.
 - 1/4
Dødfødt dreng, født 9/2 1761 Sønderho.
 - 1/5
Mette Jepsdatter, født 15/6 1766 Sønderho, død 15/12 1767 Sønderho.
 2.
 - Mette Nielsdatter, født /9 1706 Sønderho, død 6/1 1771 Sønderho. Gift 1729 Sønderho Anders Pedersen, født 12/9 1697 Sønderho, død 8/11 1782 Sønderho.
8 børn. se 16354/2/1/1.
 - 2/1
Anne Andersdatter, født 29/6 1730 Sønderho, død 4/8 1787 Sønderho. Gift 19/1 1768

Sønderho Peder Nielsen Knudsen, født 2/9 1722 Sønderho, død 16/10 1797 Sønderho, fisker.

0 børn. se 81/6/7/4.

2/2

Peder Andersen, født 22/3 1733 Sønderho, død 27/4 1794 Sønderho, skipper. Gift 16/1 1765 Sønderho Maren Nielsdatter, født /8 1740 Sønderho, død 10/2 1797 Sønderho. 10 børn. se 72/16/4/1.

2/2/1

Anders Pedersen Andersen, født 25/7 1765 Sønderho, død 30/7 1765 Sønderho.

2/2/2

Anna Pedersdatter, født 27/8 1766 Sønderho, død 27/2 1767 Sønderho.

2/2/3

Anders Pedersen Andersen, født 9/2 1768 Sønderho, død 2/8 1832 Sønderho, (havde i det sidste årstid været tungsindig og hængte sig på loftet), skipper. Gift 9/2 1792 Sønderho Kirsten Jensdatter, født 23/8 1772 Sønderho, død 27/10 1848 Sønderho.

8 børn. se 36/7/5.

2/2/4

Niels Pedersen Andersen, født 30/8 1771 Sønderho, død 5/10 1772 Sønderho.

2/2/5

Niels Pedersen Andersen, født 14/7 1773 Sønderho, druknet 27/3 1798, skipper. Gift 14/11 1797 Sønderho Maren Nielsdatter, født 29/11 1773 Sønderho, død 12/12 1803 Sønderho.

1 barn. se 40/7/2/1.

2/2/6

Anna Pedersdatter, født 25/9 1776 Sønderho, død 18/9 1778 Sønderho.

2/2/7

Peder Pedersen Andersen, født 5/8 1779 Sønderho, død ca. 1830, skibsfører. Gift 1.g. 2/2 1802 Sønderho Ellen Jesdatter, født 10/8 1780 Sønderho, død 12/8 1817 Sønderho. Gift 2.g. 29/1 1818 Sønderho Anne Nielsdatter, født 10/5 1792 Sønderho, død 3/7 1863 Sønderho.

6 børn i 1. ægteskab. se 32/2/2/1.

0 børn i 2. ægteskab. se 25/2/3.

2/2/8

Mette Pedersdatter, født 5/8 1782 Sønderho, død 15/5 1784 Sønderho.

2/2/9

Jeppe Pedersen Andersen, født 9/3 1786 Sønderho, død 1833, skibsfører. Gift 9/1 1807 Sønderho Karen Sonnichsdatter, født 13/9 1783 Sønderho, død 26/1 1871 Sønderho.

7 børn. se 65/14/1/3/5.

2/2/9/1

Karen Jepsdatter, født 4/11 1807 Sønderho, død 9/10 1857 Sønderho. Gift 13/2 1834 Sønderho Morten Hansen, født 1/12 1805 Sønderho, død 24/2 1876 Sønderho, styrmand.

6 børn. se 34/1/4/6.

2/2/9/2

Maren Jepsdatter, født 28/1 1810 Sønderho, død 21/10 1849 Sønderho. Gift 29/1 1846 Sønderho Søren Mikkelsen, født 9/9 1805 Sønderho, død 22/1 1879 Sønderho, skibsfører.
3 børn. se 30/1/2/6.

2/2/9/3

Mette Jepsdatter, født 14/3 1812 Sønderho, død 13/2 1896 Sønderho. Gift 11/2 1835 Sønderho Sonnich Jessen Sonnichsen, født 1/5 1812 Sønderho, druknet 29/8 1889 på Peder Meiers Sand, skibsbygmester.
4 børn. se 32/4/3/1/6.

2/2/9/4

Peder Andersen Pedersen, født 8/9 1814 Sønderho, død 9/11 1833 Sønderho.

2/2/9/5

Anna Cathrine Jepsdatter, født 7/7 1817 Sønderho, død 9/8 1892 Sønderho. Gift 5/2 1837 Sønderho Søren Nielsen Thøgersen, født 21/1 1817 Sønderho, druknet 31/10 1878, faldt overbord - rimeligvis af sindssyge fra dampfærgen i Lillebælt, skibsfører.
7 børn. se 28/15/5.

2/2/9/6

Ellen Jepsdatter, født 10/3 1820 Sønderho, død 29/6 1824 Sønderho.

2/2/9/7

Sonnich Jepsen, født 17/1 1824 Sønderho, druknet 12/10 1843 - faldt overbord.

2/2/10

Jens Pedersen Andersen, født 22/10 1787 Sønderho, død 16/12 1787 Sønderho.

2/3

Karen Andersdatter, født 13/9 1735 Sønderho, død 16/2 1813 Sønderho. Gift 20/1 1773 Sønderho Jeppe Jensen, født 30/7 1720 Sønderho, død 29/11 1787 Sønderho.
1 barn. se 75/3/3/2.

2/3/1

Jens Jepsen, født 2/3 1774 Sønderho, død 2/12 1788 Sønderho.

2/4

Karen Andersdatter, født 29/11 1738 Sønderho, død 1797 Sønderho, begr. 10/5. Gift 25/1 1758 Sønderho Hans Jessen Mathiesen, født 11/11 1718 Sønderho, død 7/10 1787 Sønderho.
9 børn. se 32/1.

2/5

Maren Andersdatter, født /9 1741 Sønderho, død 24/10 1818 Sønderho. Gift 24/1 1772 Sønderho Anthonis Nielsen, født ca. 1738, død 25/8 1815 Sønderho, bådfører.
2 børn.

2/5/1

Anna Anthonisdatter, født 3/10 1773 Sønderho, død 27/9 1839 Sønderho. Gift 1.g. 9/12 1802 Sønderho Gregers Pedersen Carstensen, født 1776?, død 30/5 1816 Sønderho, skibsfører. Gift 2.g. 2/1 1817 Sønderho Jeppe Anthonisen Hansen, født 1/12 1792 Sønderho, forlist 31/3 1829, skipper.
4 børn i 1. ægteskab.
0 børn i 2. ægteskab. se 42/13/5.

2/5/1/1

Maren Gregersdatter, født 7/9 1803 Sønderho, død 12/1 1885 Sønderho.

2/5/1/2

Peder Gregersen Carstensen, født 1/10 1805 Sønderho, død 16/10 1805 Sønderho.

2/5/1/3

Peder Gregersen Carstensen, født 18/9 1810 Sønderho, død 1/4 1885 Sønderho, skibsfører. Gift 1.g. 21/1 1836 Sønderho Maren Thøgersdatter, født 11/4 1811 Sønderho, død 29/10 1859 Sønderho. Gift 2.g. 22/10 1861 Sønderho Abalone Nielsdatter, født 27/6 1830 Sønderho, død 15/11 1907 Sønderho.

0 børn i 1. ægteskab. se 28/7/8.

2 børn i 2. ægteskab. se 28/7/2/4.

2/5/1/4

Karen Gregersdatter, født 26/9 1814 Sønderho, død 7/9 1865 Sønderho. Gift 19/1 1842 Sønderho Anthonis Jepsen Clemendsen, født 7/8 1816 Sønderho, druknet 18/3 1872, skibsfører.

7 børn. se 42/13/2/3.

2/5/2

Mette Anthonisdatter, født 21/4 1780 Sønderho, død 28/4 1780 Sønderho.

2/6

Niels Andersen Pedersen, født /7 1744 Sønderho, død 17/9 1805 Sønderho, skipper. Gift 1.g. 24/1 1771 Sønderho Maren Hansdatter, født 9/11 1746 Sønderho, død 26/1 1788 Sønderho. Gift 2.g. 28/11 1788 Sønderho Karen Sonnichsdatter, født 6/9 1766 Sønderho, død 27/5 1840 Sønderho.

5 børn i 1. ægteskab. se 54/7/3.

9 børn i 2. ægteskab. se 25/2

2/6/1

Dødfødt dreng, født 7/7 1773 Sønderho.

2/6/2

Mette Nielsdatter, født 14/10 1775 Sønderho, død 27/7 1831 Sønderho. Gift 3/3 1801 Sønderho Jes Nielsen Skipper, født 7/8 1775 Sønderho, død ?, matros.

8 børn. se 52/1/5/5.

2/6/3

Dødfødt dreng, født 1/8 1779 Sønderho.

2/6/4

Dødfødt pige, født 22/9 1781 Sønderho.

2/6/5

Anders Nielsen, født 2/11 1783 Sønderho, død 14/5 1786 Sønderho.

2/7

NN, født 20/10 1747 Sønderho, død 3/2 1749 Sønderho.

2/8

Edel Andersdatter, født 19/1 1750 Sønderho, død 16/1 1755 Sønderho.

3.

Karen Nielsdatter, født 11/4 1709 Sønderho, død 25/11 1711 Sønderho.

4.

Niels Nielsen Degn, født 26/7 1711 Sønderho, død 5/11 1711 Sønderho.

5. Karen Nielsdatter, født 22/10 1712 Sønderho, død /3 1738 Sønderho. Gift 1733 Sønderho Nis Pedersen, født 5/1 1704 Sønderho, død 8/1 1738 Sønderho.

2 børn. se 16354/2/1/3.

5/1

Niels Nissen, født 11/3 1733 Sønderho, død 21/1 1821 Sønderho, skipper. Gift 1/6 1760 Sønderho Edel Jesdatter, født 23/2 1736 Sønderho, død 19/6 1819 Sønderho.

10 børn. se 32/8.

5/2

Peder Nissen, født 16/10 1736 Sønderho, druknet 15/5 1768 i havnen ved Altona, skipper. Gift 28/7 1763 Sønderho Maren Anthonisdatter, født 3/12 1733 Sønderho, død 15/9 1783 Sønderho.

3 børn. se 70/3/2/4.



Slagter Sonnichsens hus.

5/2/1

Søren Pedersen Nissen, født 13/3 1764 Sønderho, død 13/3 1813 Sønderho. Gift 24/4 1803 Sønderho Dorthe Anthonisdatter, født 7/9 1767 Sønderho, død 4/7 1824 Sønderho.

4 børn. se 79/5/1/1/1.

5/2/1/1

Anthonis Pedersen Sørensen, født 11/6 1804 Sønderho, død 24/3 1876 Sønderho, styrmand. Gift 20/3 1831 Sønderho Maren Pedersdatter, født 24/8 1805 Sønderho, død 2/10 1879 Sønderho.

7 børn. se 32/2/2/1/2.

5/2/1/2

Frederik Bekker Sørensen, født 31/10 1805 Sønderho, død efter 1845, matros.

5/2/1/3

Jørgen Sørensen, født 19/5 1808 Sønderho, død ?

5/2/1/4

Anna Maria Christine Sørensdatter, født 26/10 1812 Sønderho, død 16/7 1895 Sønderho. Gift 22/12 1838 Sønderho Jens Jensen Michelsen, født 17/10 1810 Sønderho, druknet 5/10 1846, faldt overbord, styrmand.

3 børn. se 45/7/1/1/6.

5/2/2

Karen Pedersdatter, født 12/9 1765 Sønderho, død 25/3 1771 Sønderho.

5/2/3

Mette Pedersdatter, født 3/2 1768 Sønderho, død 9/3 1786 Sønderho.

6.
Edel Nielsdatter, født 4/11 1715 Sønderho, død 22/8 1745 Sønderho efter hendes »barnebyrd«. Gift 1.g. /12 1739 Sønderho Jens Matzen Kromand, født 3/11 1707 Sønderho, forlist 12/3 1744, jordbruger og partsreder. Gift 2.g. 1744 Sønderho Peder Pedersen Uldal, født /10 1720 Sønderho, død /7 1747 Sønderho.
2 børn i 1. ægteskab. se 54/3.
1 børn i 2. ægteskab. se 17201/1.
6/1
Karen Jensdatter, født 11/6 1740 Sønderho, død 2/11 1803 Sønderho. Gift 19/10 1760 Sønderho Hans Hansen Friedericksen, født 29/3 1731 Sønderho, død 1790 Sønderho, begr. 21/3, fisker og bonde.
9 børn. se 44/3.
6/2
Kirsten Jensdatter, født 15/11 1742 Sønderho, død 10/11 1774 Sønderho efter udstanden »barnebyrd«. Gift 14/1 1774 Sønderho Jeppe Ollesen, født /3 1741 Sønderho, død 15/4 1799 Sønderho af tærende sygdom, medreder i et fartøj.
1 barn. se 72/16/5/1.
6/2/1
Dødfødt dreng, født 8/11 1774 Sønderho.
6/3
Edel Pedersdatter, født 10/8 1745 Sønderho, død 22/8 1745 Sønderho.
7.
Mette Nielsdatter, født 11/3 1718 Sønderho, død 25/9 1755 Sønderho. Gift 1737 Sønderho Niels Jessen Poulsen, født 3/11 1707 Sønderho, død 1788 Sønderho, begr. 31/10.
6 børn. se 71/7/5.
7/1
NN, født /7 1738 Sønderho, død ?
7/2
Johanne Nielsdatter, født 24/11 1740 Sønderho, død 12/11 1818 Sønderho. Gift 24/4 1772 Sønderho Niels Nielsen Lassen, født /7 1728 Sønderho, død ?
1 barn. se 66/7/6.
7/2/1
John Nielsen Lassen, født 26/6 1774 Sønderho, død 21/12 1835 Sønderho, bådfører. Gift 21/1 1802 Sønderho Anna Pedersdatter Knudsen, født 14/9 1782 Sønderho, død 25/10 1824 Sønderho.
11 børn. se 77/3/1/6/6.
7/2/1/1
Karen Johnsdatter, født 22/11 1802 Sønderho, død 17/11 1820 Sønderho.
7/2/1/2
Dødfødt dreng, født 22/10 1804 Sønderho.
7/2/1/3
Johanne Johnsdatter, født 8/12 1805 Sønderho, død 12/10 1888 Sønderho, ernærede sig ved håndarbejde.
7/2/1/4
Peder Johnsen, født 24/4 1808 Sønderho, død efter 1834.

7/2/1/5

Dødfødt dreng, født 24/10 1810 Sønderho.

7/2/1/6

Anna Johnsdatter, født 21/1 1812 Sønderho, død 20/6 1890 Sønderho. Gift 19/11 1855 Sønderho Peder Jensen, født ca. 1817 Jerne, død 16/7 1881 Sønderho.

0 børn. se 18554.

7/2/1/7

Niels Johnsen, født 25/11 1814 Sønderho, død 17/12 1832 Sønderho.

7/2/1/8

Niels Johnsen Lassen, født 18/5 1817 Sønderho, død 7/2 1841 Sønderho.

7/2/1/9

Karen Johnsdatter, født 29/11 1821 Sønderho, død 18/8 1841 Ribe, faldt om natten overbord fra et ved Ribe Skibbro liggende fartøj og druknede.

7/2/1/10

Dødfødt pige, født 10/10 1823 Sønderho.

7/2/1/11

Dødfødt pige, født 19/10 1824 Sønderho.

7/3

Karen Nielsdatter, født 16/8 1743 Sønderho, død 3/1 1817 Sønderho.

7/4

Niels Nielsen Povlsen, født /6 eller /7 1746 Sønderho, død ?

7/5

Kirsten Nielsdatter, født 18/2 1752 Sønderho, død 9/8 1828 Sønderho.

7/6

Niels Nielsen Povlsen, født 20/9 1755 Sønderho, død 1/1 1756 Sønderho.

8.

Udøbt barn, født 21/2 1721 Sønderho, død /3 1721 Sønderho.

9.

Niels Nielsen Degn, født 23/4 1722 Sønderho, død /7 1727 Sønderho.

10.

Maren Nielsdatter, født 23/2 1727 Sønderho, død 16/11 1763 Sønderho. Gift 21/12 1746 Sønderho Thyge Nielsen, født 18/5 1717 Sønderho, død 6/3 1786 Sønderho.

7 børn. se 81/6/7/1.

10/1

Niels Thygesen, født 24/12 1747 Sønderho, død 15/1 1748 Sønderho.

10/2

Niels Thygesen, født 21/2 1749 Sønderho, død ?

10/3

Niels Thygesen, født 1/12 1751 Sønderho, død ?

10/4

Anne Thygesdatter, født 5/9 1755 Sønderho, død 4/10 1774 Sønderho.

10/5

Karen Thygesdatter, født 5/1 1758 Sønderho, druknet 27/9 1780.

10/6

Peder Thygesen, født 23/4 1761 Sønderho, død /6 1806 Sønderho, skipper. Gift 24/1

Søskenderække nr. 53

1794 Sønderho Mette Jepsdatter, født 27/12 1747 Sønderho, død 6/7 1817 Sønderho.
0 børn. se 65/7/10/1.

10/7

Jens Thygesen, født 9/11 1763 Sønderho, død 19/12 1763 Sønderho.

SØSKENDERÆKKE NR. 54

FAR NR. 68/2

MOR NR. 16414/4/4 og 84/1/1/3

1. Hans Matzen Kromand.
Født 9/10 1698 i Sønderho. Død 26/9 1759 i Sønderho.
2. Johanne Matzdatter.
Født 3/12 1703 i Sønderho. Død 20/1 1760 i Sønderho.
3. Jens Matzen Kromand.
Født 3/11 1707 i Sønderho. Forlist 12/3 1744.
4. Mette Matzdatter.
Født 23/2 1710 i Sønderho. Død 2/5 1772 i Sønderho.
5. Niels Matzen Kromand.
Født 3/11 1711 i Sønderho. Død 11/8 1779 i Sønderho.
6. Las Matzen Kromand.
Født 1713 i Sønderho. Død 4/10 1794 i Sønderho.
7. Anne Matzdatter.
Født 11/11 1716 i Sønderho. Død 3/4 1799 i Sønderho.
8. Sidsel Matzdatter.
Født 19/8 1718 i Sønderho. Død 24/8 1746 i Sønderho.
9. Mathias Matzen Kromand.
Født 29/4 1721 i Sønderho. Død 19/7 1782 i Sønderho.
10. Karen Matzdatter.
Født 19/3 1724 i Sønderho. Død ?
11. Matz Matzen Kromand.
Født 14/1 1727 i Sønderho. Død /1 1727 i Sønderho.

1.
Hans Matzen Kromand, født 9/10 1698 Sønderho, død 26/9 1759 Sønderho. Gift 1.g. 26/1 1727 Sønderho Karen Mikkelssdatter, født 1/1 1704 Sønderho, død 19/2 1733 Sønderho. Gift 2.g. 1733 Sønderho Bolde Frederiksdatter, født 1703 Sønderho, død 26/1 1746 Sønderho. Gift 3.g. 31/5 1746 Sønderho Karen Chrestensdatter, født 21/11 1711 Sønderho, død 21/7 1747 Sønderho i »barnsnød«. Gift 4.g. 6/12 1747 Sønderho Ellen Jepsdatter, født 10/9 1712 Sønderho, død 31/12 1778 Sønderho.
4 børn i 1. ægteskab. se 71/4/2.
3 børn i 2. ægteskab. se 16553/1/4.
1 barn i 3. ægteskab. se 84/7/2/10.
4 børn i 4. ægteskab. se 59/3.
1/1
Mikkel Hansen Kromand, født 12/8 1727 Sønderho, død /1 1731 Sønderho.
1/2
Sidsel Hansdatter, født ? Sønderho, død 30/10 1733 Sønderho.
1/3
Mette Hansdatter, født 22/7 1730 Sønderho, død /8 1731 Sønderho.
1/4
Mikkel Hansen Kromand, født /7 1732 Sønderho, død 12/5 1733 Sønderho.
1/5
Maren Hansdatter, født 20/1 1734 Sønderho, død 10/2 1756 Sønderho.
1/6
Karen Hansdatter, født 10/9 1735 Sønderho, død 27/12 1737 Sønderho.
1/7
Mette Hansdatter, født 29/4 1739 Sønderho, død 30/9 1771 Sønderho.
1/8
Udøbt barn, født 17/7 1747 Sønderho, død /7 1747 Sønderho.
1/9
Mads Hansen Kromand, født 4/5 1749 Sønderho, død 15/1 1760 Sønderho.
1/10
Jeppe Hansen Kromand, født 23/6 1751 Sønderho, død 19/1 1755 Sønderho.
1/11
Jens Hansen Kromand, født 8/1 1755 Sønderho, død 25/3 1755 Sønderho.
1/12
Dødfødt barn, født 14/5 1756 Sønderho.
2.
Johanne Matzdatter, født 3/12 1703 Sønderho, død 20/1 1760 Sønderho. Gift 29/1 1730 Sønderho Jes Jensen Lauritzen, født 7/2 1706 Sønderho, druknet 1/5 1747 ved skibsforlis, sømand.
8 børn. se 76/2/2/3.
2/1
Jens Jessen Lauritzen, født 27/5 1731 Sønderho, død /8 1731 Sønderho.
2/2
Jens Jessen Lauritzen, født /7 1732 Sønderho, forlist 1/5 1747.
2/3
Matz Jessen Lauritzen, født /10 1734 Sønderho, forlist 1/5 1747.

2/4

Jens Jessen Lauritzen, født /10 1736 Sønderho, død 3/7 1759 Sønderho.

2/5

Mette Jesdatter, født 27/12 1738 Sønderho, død 23/3 1825 Sønderho.

2/6

Hans Jessen Lauritzen, født 8/12 1739 Sønderho, død 30/10 1740 Sønderho.

2/7

Hans Jessen Lauritzen, født 30/10 1740 Sønderho, død 1741 Sønderho.

2/8

Kirsten Jesdatter, født /9 1744 Sønderho, død 5/4 1760 Sønderho.

3.

Jens Matzen Kromand, født 3/11 1707 Sønderho, forlist 12/3 1744, jordbruger og partsreder. Gift /12 1739 Sønderho Edel Nielsdatter, født 4/11 1715 Sønderho, død 22/8 1745 Sønderho efter hendes »barnebyrd«.

2 børn. se 53/6.

4.

Mette Matzdatter, født 23/2 1710 Sønderho, død 2/5 1772 Sønderho. Gift 1.g. 29/9 1729 Sønderho Niels Michelsen, født 30/7 1700 Sønderho, død 10/10 1758 Sønderho. Gift 2.g. 10/11 1761 Sønderho Matz Hansen Jessen, født 8/11 1707 Sønderho, død 4/2 1784 Sønderho, degn.

5 børn i 1. ægteskab. se 71/4/1.

0 børn i 2. ægteskab. se 69/5/1.

4/1

Mikkel Nielsen, født 11/10 1731 Sønderho, død ?

4/2

Anne Nielsdatter, født 11/10 1731 Sønderho, død 1731 Sønderho.

4/3

Anne Nielsdatter, født 21/11 1732 Sønderho, død 30/9 1762 Sønderho. Gift 22/2 1757 Sønderho Calle Nielsen Tækker, født 13/11 1719 Sønderho, død 12/11 1792 Sønderho, bonde og fisker.

4 børn. se 68/1/5.

4/3/1

Apelone Callesdatter, født 21/2 1758 Sønderho, død ?

4/3/2

Niels Callesen Tækker, født /9 1759 Sønderho, død 28/11 1759 Sønderho.

4/3/3

Niels Callesen Tækker, født 31/10 1760 Sønderho, død 28/2 1805 Sønderho, skipper. Gift 13/1 1784 Sønderho Karen Hansdatter, født 13/12 1760 Sønderho, død 10/2 1833 Sønderho.

9 børn. se 54/7/10.

4/3/3/1

Hans Nielsen Tækker, født 27/8 1784 Sønderho, død 5/9 1784 Sønderho.

4/3/3/2

Hans Nielsen Dækker, født 27/9 1785 Sønderho, forulykket /11 1824 på havet, skibsfører. Gift 21/12 1810 Sønderho Mette Madsdatter, født 9/10 1785 Sønderho, død 2/3 1859 Sønderho.

7 børn. se 52/1/1/3/2.

4/3/3/3

Anna Nielsdatter, født 2/10 1788 Sønderho, død 10/10 1788 Sønderho.

4/3/3/4

Calle Nielsen Tækker, født 11/9 1790 Sønderho, død efter 1801.

4/3/3/5

Niels Nielsen Dækker, født 16/10 1792 Sønderho, død?, styrmand. Gift 30/12 1813 Sønderho Karen Sonnichsdatter, født 1/10 1794 Sønderho, død 15/1 1887 Sønderho.

9 børn. se 50/1/7/5/4.

4/3/3/6

Mads Nielsen Dækker, født 19/9 1794 Sønderho, død 28/9 1857 Sønderho, matros. Gift 22/12 1819 Sønderho Mette Jepsdatter, født 14/10 1788 Sønderho, død 26/7 1869 Sønderho.

0 børn. se 50/1/7/4/3.

4/3/3/7

Niels Nielsen Dækker, født 6/4 1797 Sønderho, død 25/7 1800 Sønderho.

4/3/3/8

Mathias Nielsen Dækker, født 6/10 1799 Sønderho, død? Gift 27/1 1826 Sønderho Mette Mathisdatter, født 1796 Nordby, død 28/9 1872 Nordby.

1 barn. se 18261.

4/3/3/8/1

Niels Mathisen, født 4/11 1826 Sønderho, død?

4/3/3/9

Anna Nielsdatter, født 23/11 1801 Sønderho, død 5/9 1868 Sønderho. Gift 17/12 1835 Sønderho Niels Nielsen Wormsløw, født 1/5 1815 Nordby, død 31/3 1858, sømand (aflivede sig selv ved hængning i sin køje).

5 børn. se 18352.

4/3/3/9/1

Niels Callesen Wormsløw, født 30/6 1835 Sønderho, død 12/7 1835 Sønderho.

4/3/3/9/2

Dødfødt dreng, født 26/9 1840 Sønderho.

4/3/3/9/3

Niels Callesen Wormsløw, født 15/11 1836 Sønderho, død 6/7 1853 Sønderho.

4/3/3/9/4

Dødfødt pige, født 28/8 1841 Sønderho.

4/3/3/9/5

Karen Wormsløw, født 28/8 1841 Sønderho, død 24/4 1892 Sønderho. Gift 13/6 1875 Sønderho Christian Pedersen Jessen, født 3/7 1848 Terp, Ø. Lindet, død 27/4 1901 Sønderho, skrædder.

3 børn. se 18751.

4/3/3/9/5/1

Sophie Jessen, født 2/8 1876 Sønderho, død? Gift 29/11 1902 Sønderho Christen Lauridsen Lunding, født 16/8 1868 Tjæreborg, død?

0? børn. se 19025.

4/3/3/9/5/2

Anne Jessen, født 14/6 1879 Sønderho, død ?

4/3/3/9/5/3

Petrea Jessen, født 20/9 1882 Sønderho, død ?

4/3/4

Bolde Callesdatter, født 25/9 1762 Sønderho, død 16/10 1762 Sønderho.

4/4

Kirsten Nielsdatter, født 17/8 1738 Sønderho, død 1738 Sønderho.

4/5

Michel Nielsen Degn, født 6/11 1746 Sønderho, død 20/1 1785 Sønderho. Gift 2/1 1766 Sønderho Karen Sonnichsdatter, født 13/2 1746 Sønderho, død 9/12 1807 Sønderho. 2 børn. se 65/14/5/1.

4/5/1

Niels Michelsen, født 9/2 1768 Sønderho, død 22/1 1778 Sønderho.

4/5/2

Ellen Michelsdatter, født 4/9 1770 Sønderho, død 2/1 1825 Sønderho. Gift 22/1 1793 Sønderho Morten Mathisen, født 26/7 1763 Sønderho, død 27/6 1823 Sønderho, skipper.

5 børn. se 64/3/3/7.

4/5/2/1

Mette Mortensdatter, født 11/9 1794 Sønderho, død 11/6 1800 Sønderho.

4/5/2/2

Michel Mortensen, født 14/9 1798 Sønderho, død 8/1 1824 Sønderho, skipper. Gift 27/11 1822 Sønderho Helvig Nielsdatter, født 27/7 1800 Sønderho, død 14/4 1845 Sønderho.

1 barn. se 32/2/3/2/4.

4/5/2/3

Mathis Mortensen, født 9/9 1801 Sønderho, død 7/3 1858 Sønderho, skipper. Gift 17/2 1825 Sønderho Karen Nielsdatter, født 28/8 1805 Sønderho, død 26/2 1876 Sønderho.

2 børn. se 32/2/1/2/2.

4/5/2/4

Niels Mortensen, født 25/11 1804 Sønderho, død 4/12 1806 Sønderho.

4/5/2/5

Niels Morten Jensen Mortensen, født 16/9 1813 Sønderho, død efter 1834.

5.

Niels Matzen Kromand, født 3/11 1711 Sønderho, død 11/8 1779 Sønderho, pantemand. Gift 1742 Sønderho Karen Nielsdatter, født 9/9 1718 Sønderho, død 11/3 1774 Sønderho. 5 børn. se 73/10/4.

5/1

Kirsten Nielsdatter, født /11 1743 Sønderho, død 8/6 1782 Sønderho efter hendes »barnebyrd«. Gift 13/1 1767 Sønderho Hans Knudsen Jepsen, født 13/5 1735 Sønderho, død 5/4 1806 Sønderho, bådfører, medejer i et skib.

9 børn. se 16931/4/1.

5/1/1

Anna Hansdatter, født 24/11 1767 Sønderho, død 12/7 1792 Sønderho. Gift 15/12

1791 Sønderho Niels Anthonisen Hansen, født 10/11 1766 Sønderho, død 15/1 1838 Sønderho, skipper.

1 barn. se 42/3/3.

5/1/2

Karen Hansdatter, født 30/1 1770 Sønderho, død 11/10 1794 Sønderho. Gift ca. 1793 Sønderho Peder Hansen Ibsen, født 1/3 1765 Sønderho, død 23/3 1828 Sønderho, bådfører.

1 barn. se 47/5/10.

5/1/3

Jeppe Hansen, født 25/8 1771 Sønderho, død 17/10 1771 Sønderho.

5/1/4

Jeppe Hansen, født 28/9 1772 Sønderho, død 6/4 1792 Sønderho.

5/1/5

Mette Hansdatter, født 6/9 1774 Sønderho, død 3/6 1779 Sønderho.

5/1/6

Dødfødt dreng, født 3/10 1776 Sønderho.

5/1/7

Kiersten Hansdatter, født 30/9 1777 Sønderho, død 25/6 1778 Sønderho.

5/1/8

Niels Hansen, født 19/8 1779 Sønderho, druknet 1795.

5/1/9

Dødfødt pige, født 7/6 1782 Sønderho.

5/2

Anne Nielsdatter, født 30/9 1746 Sønderho, død ?

5/3

Zitzel Nielsdatter, født 13/9 1750 Sønderho, død 23/9 1750 Sønderho.

5/4

Mads Nielsen Kromand, født 5/10 1754 Sønderho, død 7/10 1754 Sønderho.

5/5

Mads Nielsen Kromand, født 2/8 1756 Sønderho, død 29/12 1818 Sønderho, skoleholder og kirkevæрге. Gift 10/2 1778 Sønderho Karen Hansdatter, født 4/7 1748 Sønderho, død 22/1 1818 Sønderho.

9 børn. se 24 og 38/5.

6.

Las Matzen Kromand, født 1713 Sønderho, død 4/10 1794 Sønderho, kromand. Gift 1.g. 1743 Sønderho Karen Pedersdatter, født 12/7 1719 Sønderho, død 4/1 1744 Sønderho efter hendes »barnebyrd«. Gift 2.g. 1744 Sønderho Karen Mikkelsdatter, født 31/12 1720 Sønderho, død 9/6 1789 Sønderho.

1 barn i 1. ægteskab. se 33 og 16422/1/6/7.

8 børn i 2. ægteskab. se 33 og 49/1/2.

7.

Anne Matzdatter, født 11/11 1716 Sønderho, død 3/4 1799 Sønderho. Gift 26/1 1743 Sønderho Hans Nielsen Uldal, født 24/6 1718 Sønderho, død 16/6 1789 Sønderho.

10 børn. se 66/10/3.

7/1

NN, født 27/8 1742 Sønderho, død 1742 Sønderho.

- 7/2
Niels Hansen Uldal, født 20/11 1744 Sønderho, død 9/2 1749 Sønderho.
- 7/3
Maren Hansdatter, født 9/11 1746 Sønderho, død 26/1 1788 Sønderho. Gift 24/1 1771 Sønderho Niels Andersen Pedersen, født /7 1744 Sønderho, død 17/9 1805 Sønderho, skipper.
5 børn. se 53/2/6.
- 7/4
Kirsten Hansdatter, født 16/10 1748 Sønderho, død 12/7 1817 Sønderho. Gift 21/5 1775 Sønderho Thomas Anthonisen, født 28/12 1737 Sønderho, død 2/4 1833 Sønderho, skipper.
9 børn. se 45/3/1.
- 7/5
Sitzel Hansdatter, født 10/10 1750 Sønderho, død 31/7 1773 Sønderho.
- 7/6
Niels Hansen Uldal, født 26/8 1752 Sønderho, død 13/8 1835 Sønderho, skipper. Gift 27/1 1778 Sønderho Mette Hansdatter, født 3/11 1760 Sønderho, død 4/7 1828 Sønderho.
10 børn. se 30/8.
- 7/7
Matz Hansen Uldal, født 20/10 1754 Sønderho, død 5/5 1813 Sønderho, skipper. Gift 28/1 1785 Sønderho Maren Matzdatter, født 16/9 1753 Sønderho, død 4/5 1834 Sønderho.
6 børn. se 65/16/1/6.
- 7/7/1
Hans Matzen Uldal, født 29/4 1786 Sønderho, druknet 1798.
- 7/7/2
Mads Matzen Uldal, født 10/1 1788 Sønderho, død 15/4 1789 Sønderho.
- 7/7/3
Anna Matzdatter, født 15/11 1789 Sønderho, død 4/2 1871 Sønderho. Gift 3/10 1841 Sønderho Jens Christian Nielsen, født 5/2 1814 Nordby, død 20/12 1864 Sønderho.
0 børn. se 18414.
- 7/7/4
Mads Matzen Uldal, født 14/10 1791 Sønderho, død 15/7 1805 Sønderho.
- 7/7/5
Niels Matzen Uldal, født 21/2 1794 Sønderho, død 15/8 1862 Sønderho, skibsfører. Gift 1/3 1828 Sønderho Maren Mikkelsdatter, født 29/8 1798 Sønderho, død 28/11 1857 Sønderho.
6 børn. se 26/5.
- 7/7/6
Peder Matzen Uldal, født 9/9 1797 Sønderho, død 11/1 1798 Sønderho.
- 7/8
Karen Hansdatter, født 14/6 1757 Sønderho, død 15/7 1757 Sønderho.
- 7/9
Dødfødt barn, født 19/2 1759 Sønderho.

7/10

Karen Hansdatter, født 13/12 1760 Sønderho, død 10/2 1833 Sønderho. Gift 13/1 1784 Sønderho Niels Callesen Tækker, født 31/10 1760 Sønderho, død 28/2 1805 Sønderho, skipper.

9 børn. se 54/4/3/3.

8.

Sidsel Matzdatter, født 19/8 1718 Sønderho, død 24/8 1746 Sønderho efter hendes »barnebyrd«. Gift 1745 Sønderho Peder Pedersen Uldal, født /10 1720 Sønderho, død /7 1747 Sønderho.

1 barn. se 17201/1.

8/1

Jens Pedersen, født /8 1746 Sønderho, død /3 1747 Sønderho.

9.

Mathias Matzen Kromand, født 29/4 1721 Sønderho, død 19/7 1782 Sønderho. Gift 20/10 1747 Sønderho Maren Hansdatter, født 23/10 1711 Sønderho, død 25/10 1782 Sønderho. 4 børn. se 47/2.

10.

Karen Matzdatter, født 19/3 1724 Sønderho, død ?

11.

Matz Matzen Kromand, født 14/1 1727 Sønderho, død /1 1727 Sønderho.