



# Danskernes Historie Online

Danske Slægtsforskeres Bibliotek

## Dette værk er downloadet fra Danskernes Historie Online

**Danskernes Historie Online** er Danmarks største digitaliseringsprojekt af litteratur inden for emner som personalhistorie, lokalhistorie og slægtsforskning. Biblioteket hører under den almennyttige forening Danske Slægtsforskere. Vi bevarer vores fælles kulturarv, digitaliserer den og stiller den til rådighed for alle interesserede.

### Støt Danskernes Historie Online - Bliv sponsor

Som sponsor i biblioteket opnår du en række fordele. Læs mere om fordele og sponsorat her: <https://slaegtsbibliotek.dk/sponsorat>

### Ophavsret

Biblioteket indeholder værker både med og uden ophavsret. For værker, som er omfattet af ophavsret, må PDF-filen kun benyttes til personligt brug.

### Links

Slægtsforskeres Bibliotek: <https://slaegtsbibliotek.dk>

Danske Slægtsforskere: <https://slaegt.dk>

# DANSKE LANDBRUGSKANDIDATER

UDGIVET AF  
FORENINGEN AF DANSKE  
LANDBRUGSKANDIDATER



UDARBEJDET VED FORENINGENS SEKRETER  
LANDBRUGSKANDIDAT ALFRED LARSEN

KØBENHAVN  
KANDRUP & WUNSCH BOGTRYKKERI  
1944



## FORORD

**D**anske Landbrugskandidater har længe følt Savnet af en ny Fortegnelse, som kunde medtage de siden 1928 dimitterede Kandidater, og, hvor det er nødvendigt, fuldstændiggøre Oplysningerne for de i tidligere Fortegnelser optagne Kandidater. Bestyrelsen for Foreningen af danske Landbrugskandidater har da ogsaa for Aar tilbage besluttet Udsendelsen, som desværre er blevet sinket af forskellige Vanskeligheder. Til Gengæld haaber vi, at man med Velvilje vil modtage Værket, der med denne Udgave for første Gang er forsynet med Kandidaternes Billeder i den Udstrækning, det har været muligt at fremskaffe disse.

De mange Forhaandsbestillinger paa Bogen gjorde det muligt at gennemføre Arbejdet under Krigen trods Omkostningerne ved Fremstilling af de mange Klichéer og de øgede Trykningsudgifter, og derfor takker vi for disse Bestillinger. Det overdroges Foreningens Sekretær, Landbrugskandidat *Alfred Larsen*, at udarbejde Fortegnelsen, og han har lagt et stort Arbejde i Fremskaffelse af nøjagtige Oplysninger og en omhyggelig Korrekturlæsning.

Her i Landet er der til og med Aaret 1943 dimitteret 2346 Landbrugskandidater, og Fortegnelsen omfatter dem alle, om end Oplysningerne i nogle Tilfælde er ret sparsomme. En Gang maa det dog selvsagt blive nødvendigt at begrænse Stofmængden, og det er muligt, at man ved næste Udgave, som forhaabentlig kan udsendes indenfor en kortere Tid, end der er forløbet, siden den forrige kom, vil finde det forsvarligt ikke at medtage nogle af de ældste Aargange; men denne Gang er alle med.

Idet vi da paa Foreningens Vegne udsender Fortegnelsen, takker Bestyrelsen enhver, som har bidraget til at fremskaffe de i denne Udgave meddelte Oplysninger. Samtidig udtrykker vi Haabet om, at den som Budbringer mellem danske Landbrugskandidater maa styrke det kollegiale Sammenhold blandt disse, og at den maa hjælpe os til at se med taknemlig Ærbødighed paa de Kolleger, som er gaaet bort, og paa de ældste iblandt os for den betydningsfulde og forbilledlige Indsats, mange af disse har øvet paa den Plads, de var sat.

*København i August 1944.*

I Forretningsudvalget for Foreningen af danske Landbrugskandidater

*K. M. Andersen.*

*Chr. Stahl.*

*J. M. Jakobsen.*

Den første samlede Fortegnelse over danske Landbrugskandidater findes under Titlen »Landbrugskandidaterne« i »Ugeskrift for Landmænd« for 1869 og udkom saaledes 14 Aar efter, at den første danske Landbrugskandidat havde paabegyndt Studiet til Landbrugseksamen. Den første Fortegnelse omfattede 64 Kandidater. 14 Aar senere udsendte Landbohøjskolen ved 25 Aars Jubilæet i 1883: »Fortegnelse over de afgaaede Kandidater samt Direktører, Lærere og Assistenten ved Den kgl. Veterinær- og Landbohøjskole 1858—83«, der omfattede 263 Kandidater. Efter 14 Aars Forløb udkom dernæst: »Fortegnelse over danske Landbrugskandidater, deres Virksomhed og Adresser«, udgivet af Foreningen af danske Landbrugskandidater i 1897 og udarbejdet af Foreningens daværende Sekretær, Kontorchef *H. C. Larsen*. Antallet af dimitterede Kandidater var da steget til 467. Efter at der atter var gaaet en 14-aarig Periode, udkom den næste Fortegnelse i 1911: »Danske Landbrugskandidater, deres Virksomhed og Adresser«, udarbejdet af afdøde Fuldmægtig ved Statens Planteavlsudvalg *L. P. M. Larsen*. Denne Fortegnelse omfattede 901 Kandidater. I 1918 fulgte den femte, omfattende 1116 Kandidater. Denne Fortegnelse blev udarbejdet af Foreningens daværende Sekretær, Inspektør ved Den kgl. Veterinær- og Landbohøjskole, *Ib Windfeld*. Den sjette i Rækken omfattede 1583 Kandidater og udkom i 1928. Ogsaa denne blev udarbejdet af Foreningens Sekretær, afdøde Redaktør *L. O. Pedersen*.

Nærværende Fortegnelse, der altsaa er den syvende i Rækken og som omfatter 2346 Kandidater, fremkommer da efter et Mellemrum paa 16 Aar. Det var Meningen, at den skulde være kommet noget tidligere, og da den anden Verdenskrig udbrød i 1939, var man faktisk færdig til at gaa i Gang med Arbejdet, saaledes at der ved Nytaarstid 1940 blev udsendt Spørgeskemaer til Foreningens Medlemmer. Men ved Landets Besættelse den 9. April stilledes Arbejdet i Bero, og det blev først genoptaget i 1943. Muligheden for at komme i Forbindelse med alle nulevende Landbrugskandidater var dog i den mellem-liggende Tid ikke blevet bedre — tværtimod. Af de Landbrugskandidater, der opholder sig udenfor Danmarks Grænser, har det saaledes kun været muligt at indhente Oplysninger hos dem, der bor paa det europæiske Fastland, men Forbindelse med alle i den gamle Verden er dog ikke opnaaet, ligesom adskillige har været ude af Stand til at fremsende Billede.

Alle danske Landbrugskandidater er ligesom i de foregaaende Udgaver taget med uden Hensyn til, om de er fødte her i Landet eller i Udlandet, om de er dimitterede fra Polyteknisk Læreanstalt eller fra Den kgl. Veterinær- og

Landbohøjskole, om de er levende eller døde eller om de er Medlemmer af Foreningen af danske Landbrugskandidater eller ej. Gennem udsendte Spørgeskemaer er der indhentet Oplysninger om hver enkelt Kandidats Navn, Fader, teoretiske Fordannelse, tidligere Stillinger som Kandidat, nuværende Virksomhed og Tillidsposter. Undertiden er disse Oplysninger suppleret ad anden Vej. Oplysningerne om Fødselsdag, Fødselsaar, Fødested og Dimissionsaar hidrører fra Meddelelser, som Sekretariatet har modtaget fra Landbohøjskolens Kontor.

For hver Biografi er ved udhævet Tryk angivet det Navn eller de Bogstaver, hvorunder Vedkommende er kendt og til daglig selv benytter. Fremgangsmaaden herved har som Regel været at følge den Form, Kandidaten har benyttet ved Underskrift af det udfyldte Spørgeskema. I de Tilfælde — og det gælder navnlig afdøde Kandidater, hvor Redaktionen har manglet det fulde Kendskab til Vedkommendes Kaldenavn, er alle Navne anført med udhævet Tryk. Biografierne er ordnet efter Kaldenavnet, saaledes at f. Eks. **Andersen**, **Jeppe Christian** maa søges før **Andersen, Hans Peder** og **Christensen, Jens Christian** før **Christensen, Jens**. Dobbeltnavne, der anvendes som Kaldenavne, maa søges under det første Navn, saaledes f. Eks. **Ammitzbøll Rasmussen**, **Søren** under Bogstav A, **Toft Andersen, Harald** under T og **Terp, Hans** Jensen ligeledes under T. Ved Personer af samme Navn er den (de) ældste anført først. I Tilfælde af Navneforandring ved Bevilling eller ved Ægteskab er anvendt den seneste gældende Form, og de oprindelige Navne kan søges i Fortegnelsen Side 313 med Henvisning til den anvendte Form.

En Stjerne \* foran Navnet betegner, at Vedkommende er Medlem af Foreningen af danske Landbrugskandidater, og kursiveret Skrift Kandidatens nuværende Stilling eller Virksomhed. Specialeks. og mag. agro. er Betegnelser, som er tilføjet de Kandidater, der har taget Eksamen efter Specialkursus. Kandidaterne har været stillet frit med Hensyn til hvilken Betegnelse, de ønskede anført. De ældre har for det meste foretrukket Betegnelsen Specialeks., hvorimod de yngre alle er gaaet ind for Titlen mag. agro. Kandidater, der har gaaet paa Specialkursus, men endnu ikke gjort Eksamen helt færdig er betegnet med Specialstudium. Specialeks. er ogsaa anvendt som Betegnelse for alle tidligere Tillægseksaminer. I alle Tilfælde, hvor det har været nogenlunde overkommeligt at fremskaffe Portræt, er et saadant knyttet til de enkelte Biografier. Enkelte af Billederne er ikke saa gode som ønskeligt, men det forhaandenværende Materiale har ogsaa været af meget forskellig Kvalitet. — En statistisk Oversigt som i tidligere Fortegnelser er her udeladt, fordi den ventes gennemført i udvidet Form i Forbindelse med Foreningens forestaaende 50 Aars Jubilæum.

Foruden de mange, der paa forskellig Maade har staaet Redaktionen bi med Oplysninger eller Udlaan af Billeder, vil jeg gerne takke Assistent *Gisli Kristjansson*, der har ydet mig Hjælp ved Udarbejdelsen af Teksten over de Kandidater, som stammer fra Island. En ganske særlig Tak ønsker jeg at bringe Foreningens tidligere Formand, Docent *Aksel Milthers* for hans Medvirken og mange gode Raad.

*Alfred Larsen.*

## FORKLARING OVER VÆSENTLIGE FORKORTELSER M. V.

\* foran Navnet betegner, at Kandidaten er Medlem af Foreningen af danske Landbrugskandidater.

*Kursiv* betegner nuværende Stilling og Virksomhed.

Hmsk. ....	betegner	Husmandsskole
Højsk. ....	»	Højskole
Lbsk. ....	»	Landbrugsskole
Mellsk. ....	»	Mellemskoleeksamen
Næsgaard .....	»	Eksamen fra Næsgaard
Phil. ....	»	Philosofikum
Prlm. ....	»	Præliminæreksamen
Real. ....	»	Realeksamen
Skolel. ....	»	Skolelærereksamen
M. Sc. ....	»	Master of Science
f. ....	betegner	født
S. a. ....	»	Søn af
SK. ....	betegner	Storkors af Dannebrog
K. 1. ....	»	Kommandør af Dannebrog af 1. Grad
K. 2. ....	»	Kommandør af Dannebrog af 2. Grad
R. el. R. af Dbg. ....	»	Ridder af Dannebrog
DM. ....	»	Dannebrogsmænd
FM. ....	»	Fortjenstmedaillen
IF. ....	»	Den islandske Falk
p. p. ....	»	andre fremmede Ordener
Adr. ....	betegner	Adresse
Afd. ....	»	Afdeling
Arbm. ....	»	Arbejdsmand
Ass. ....	»	Assistent
Bst. ....	»	Bestyrelse, Bestyrelsesraad el. Bestyrer
D. L. F. ....	»	Danske Landboforeningers Frøforsyning
D. L. K. ....	»	Danske Landbrugeres Kreatursalgforening
F. D. B. ....	»	Fællesforeningen for Danmarks Brugsforeninger
Fmd. ....	»	Formand
Forp. ....	»	Forpagter
Forsøglaboratoriet .....	»	Landøkonomisk Forsøglaboratorium.
Forv. ....	»	Forvalter
Gbst. ....	»	Gaardbestyrer
Gdf. ....	»	Gaardfæster
Gdr. ....	»	Gaardejer
Godsr. ....	»	Godsejer
Gross. ....	»	Grosserer.

Hmd. ....	betegner	Husmand
Hmf. ....	»	Husmandsforening
Hmk. ....	»	Husmandskreds
Kbh. ....	»	København
L. A. B. ....	»	Landsforeningen Arbejdsløshedens Bekæmpelse
Lbf. ....	»	Landboforening
Landbohøjskolen .....	»	Den kgl. Veterinær- og Landbohøjskole
L. S. ....	»	Landbrugernes Sammenslutning
Landhusholdningsselskabet ..	»	Det kgl. danske Landhusholdningsselskab
Lmd. ....	»	Landmand
Mdl. ....	»	Medlem
N. J. F. ....	»	Nordiske Jordbrugsforskeres Forening
Propr. ....	»	Proprietær
Tolvmandsforeningerne .....	»	Centralforeningen af Tolvmandsforeninger og større Landbrugere i Danmark
Búnaðarfélag Islands .....	betegner	Det islandske Landbrugsselskab
Búnaðarsambönd .....	»	De lokale Landboforeningers Sammenslutninger
Ræktunarfélag Norðurlands ..	»	Nordlandets Kulturforening

## INDHOLD

	Side
Alfabetisk Fortegnelse over danske Landbrugskandidater, deres Virksomhed og Adresser .....	1
Fortegnelse over de oprindelige Navne paa Kandidater, der siden har faaet Navneforandring ved Bevilling eller Ægteskab.....	313
Oversigt over de i samme Aar dimitterede Kandidater .....	316
Rettelser til den alfabetiske Fortegnelse .....	320



1. **Aagaard, Jens Andreas Jensen**, f. 8. Aug. 1884 paa Aagaard i Pedersker paa Bornholm. S. a. Lmd. O. J. Jensen. — Højsk., Lbsk., Landbrugskandidat 1907. Lærer ved Tune Lbsk. 1907—27. Ejer af en Gaard i Tranegilde ved Taastrup fra 1928. *Kontorbst. for Den sjællandske Bondestands Sparekasses Kontor i Taastrup* fra 1939. Adr. Marievej 14, Taastrup.



2. \* **Aagaard, Richard Christian**, f. 23. April 1908 i Borritsø ved Hammel. S. a. Gdr. M. J. Aa. — Lbsk., Højsk., Landbrugskandidat 1942. Ass. ved Statens plantepatologiske Forsøg 1942. *Konsulent for Jydske Opdrætters Salgskontor i Aarhus* fra 1942. Adr. Bernstorffsvej 38, Viby J.



3. **Aagaard Andersen, Svend**, f. 21. Okt. 1908 paa Malskær ved Gosmer. S. a. Gdr. N. Andersen. — Prlm., Højsk., Lbsk., Landbrugskandidat 1933. Ass. ved Hedeselskabet og *Leder af Hedeselskabets Filtialkontor i Dybvad*. — Sagkyndigt Mdl. af Grundforbedringsudvalget for Hjørring Amt. Adr. Dybvad.



4. **Aagesen, Nicolai Peter**, f. 14. Sept. 1863 i København. S. a. Professor A. Aa. — Prlm., Landbrugskandidat 1884. Ass. ved Forsøgslaboratoriet 1887—89. Forp. af Søholt ved Maribo 1889—99. Løjtnant. Næstfmd. i Andelsmejeriet Trifolium, Repræsentant for Maribo Amt i Kreaturforsikringselskabet Kustos. Forp. af Christianssæde ved Ryde 1899. Død 27. Febr. 1927.

5. **Aalling, Johannes**, f. 5. Marts 1912 i Vester Nebel. S. a. Lærer K. N. J. Aa. —

Højsk., Lbsk., Landbrugskandidat 1941. Ass. ved Statens Jordlovsudvalg i St. Vildmose 1941 og ved Præstø Amts Grundforbedringsudvalg 1941—43. *Ass. i Husdyrbrug for Tønder Amt og den sydlige Del af Aabenraa Amt* fra 1943. Adr. Tønder.



6. \* **Abel, Knud**, f. 24. Juni 1878 i Skelskør. S. a. Forp. H. A. — Real., Landbrugskandidat 1898. Løjtnant, Forv. og Regnskabsfører. *Forp. af Gl. Lellinge* fra 1905. Adr. Gl. Lellinge pr. Lellinge.



7. \* **Abildgaard, Niels Nielsen**, f. 15. Jan. 1881 i Navtrup ved Durup. S. a. Gdr. N. N. A. — Lbsk., Landbrugskandidat 1905. Lærer ved Ribe Mælkeriskole 1905—06. Ass. 1906 og *Afdelingsbst. 1922 ved Moseforsøgene under Tylstrup Forsøgsstation*. Adr. Fossevangen pr. Tylstrup.

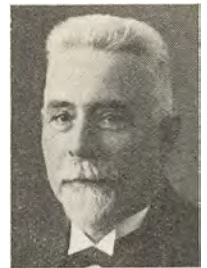

8. \* **Abildgaard, Sigfred**, f. 4. Sept. 1911 i Holme. S. a. Hmd. A. A. — Lbsk., Landbrugskandidat 1941. Ass. ved Statens Marskforsøg ved Højer 1941. Lærer ved Bælum Lbsk. 1942. Ass. ved Statens Moseforsøg ved Tylstrup 1943. *Ejer af en Landejendom i Gøttrup ved Fjerritslev* fra 1943. Adr. Gøttrup pr. Fjerritslev.



9. **Abrahams, Albert Peter Carl**, f. 5. Okt. 1839 i København. S. a. Professor N. C. L. A. — Gennemgaaet et Handelskursus. Land-



brugskandidat 1860. Deltog som Løjtnant i Krigen 1864. Ejer af Underupgaard og Højagergaard i Nordsjælland 1863—76 og af Sidinge Vig i Odsherred 1886—92. Chef for Begravelseskontoret og Kirkegaardsvæsenet i Kbh. 1888—1905. Fmd. for Frederiksborg Amts Lbf. 1869. Mdl. af Frederiksborg Amtsraad 1871—75. Landvæsenkommisær, Mdl. af Landmandsbankens Bankraad fra dennes Stiftelse og indtil sin Død. Raadmand i Kbh. 1879—88. Etatsraad, R. af Dbg. p. p. Død 21. Juni 1909.

10. **Adolph, Octavius Emil**, f. 5. Okt. 1856 i København. S. a. Gross. A. — Prlm., Landbrugskandidat 1879. Ejer af Bodal ved Sorø. Jægermester, Villaejer i Hellerup. Død.



11. \* **Agergaard, Hans**, f. 9. Febr. 1896 i Vindehelsinge ved Gørlev. S. a. Gdr. J. A. Nielsen. — Lbsk., Landbrugskandidat 1921. Ass. ved Tystofte Forsøgsstation 1921—22 og ved Lundgaard Forsøgsstation 1922—23. Ass. ved Askov

Forsøgsstation fra 1923. Adr. Askov Forsøgsstation pr. Vejen.

12. \* **Agerschou Petersen, Otto**, f. 5. Sept. 1907 paa Agnetesminde ved Viuf. S. a. Propr. J. L. Petersen. — Prlm.,

Landbrugskandidat 1928. Ass. ved Forsøgslaboratoriets Husdyrsafdeling 1933-35, Hjernginding Herreders Lbf. 1938—39 og ved Regnskabsføring i de to sydsjællandske Lbfr. 1942. Forv. og Ejer 1943 af Agnetesminde. Adr. Ag-



netesminde pr. Viuf.

13. \* **Agersted, Frederik Carl Christian**, f. 26. Okt. 1887 i Havdrup. S. a. Købmand, Propr. F. C. C. A. — Prlm., Landbrugskandidat 1908. Forv. 1909—11. Ansat i Bagindien under Østasiatisk Kompagni 1911—14. Forp. af Søgaard ved Ringsted 1914—19. Ejer af *Maglegaard ved Roskilde* fra 1921. Adr. Maglegaard pr. Roskilde.



14. \* **Agvald, Vagn Ingemann**, f. 12. Maj 1902 i Tværsted ved Horne. S. a. Mejeribst., Gdr. I. J. Isaksen. — Lbsk., Landbrugskandidat 1932. Ass. ved Hedeselskabets Distriktskontor i Odense 1933—34 og ved Fyens Stifts patriotiske Selskab 1934—41. *Konsulent i Regnskabsføring for Landboforeningen Nordthy* fra 1941. Adr. Rosenkrantzgade 12, Thisted.



15. **Ahlefeldt-Laurvigen Frederik, Greve**, f. 26. Juni 1869 i København. S. a. Greve A.-L. — Landbrugskandidat 1895. Forv. paa Fovslet ved Kolding 1895—96. Forp. af Bellinge ved Egebjerg fra 1897. — Mdl. af Bst. for Maribo Amts økonomiske Selskab og Sukkerfabriken Nykøbing. Død 27. Aug. 1938.



16. **Ahlefeldt-Laurvigen, Hans Benedict**, f. 24. Maj 1897 i Mollerup ved Rønde. S. a. Greve, cand. polit. F. W. A. -L. — Real., Landbrugskandidat 1921. Kontrolass. ved Lbsk. i Ames, Iowa 1922. *Farmer*. Adr. 276. Lindewaae, Engelwood, New Jersey, U.S.A.

17. \* **Aidt, Axel Valdemar Pedersen**, f. 23. Juni 1896 i Borre ved Vejerslev. S. a. Lærer P. M. Pedersen. — Lbsk., Landbrugskan-



didat 1918. Lærer ved Asmildkloster Lbsk. 1918—33. Ass. ved Hedeselskabet 1919. *Konsulent i Planteavl 1921, i Regnskabsføring 1924 og i Ungdomsarbejde 1927 for Viborg Amts landøkonomiske Selskab.*

Tillige Konsulent i Planteavl for Viborg Omegns Hmk. fra 1921. — Raadgivende Konsulent for de samv. jyske Kartoffelsektioner og Inspektør for Tilsynet med Plantesygdomme fra 1937. Adr. Overlund, Viborg.



18. **Albertsen, Albert**, f. 3. Jan. 1919 i Holte ved Tolstrup. S. a. Hmd. A. A. — Højsk., Lbsk., Landbrugskandidat

1943. Ass. i Ungdomsarbejde ved Kredsforeningen Fremad i Salling 1943. *Lærer ved den landbrugsfaglige Undervisning i Nordsjælland* fra 1943. Adr. Græsted.

19. \* **Albrechtsen, Johannes Christian**, f. 24. Aug. 1893 i Hundtofte. S. a. Hmd. J. A. — Lbsk., Landbrugskandidat 1920. Konsulent for Vejle Amts Hmfr. 1920—36. Forsøgsleder for Svineforsøgsstationen, Haraldskær ved Vejle 1933—36. *Konsulent i Husdyrbrug for De samv. jyske Hmfr.* fra 1936. — Stamboogsfører for Heste af Norsk Vestlandsrace i Danmark. Mdl. af Statens Husdyrbrugsudvalg og af Fællesudvalget til Faareavlens Fremme. Adr. Sdr. Ringgade 39, Aarhus.



20. \* **Algreen-Petersen, Hans Skytte**, f. 7. April 1902 i Sahl. S. a. Provst H. L. A.-P. — Mellsk., Lbsk., Prlm., Landbrugskandidat 1927. Ass. ved Svinefodringsforsø-

gene paa Grauballegaard 1927—28 og ved samme Forsøg paa Forsøgslaboratoriet 1928—29. Bst. paa Svinelagteriernes Forsøgsstation for Husdyrsygdomme Tavlebakkegaard, Brøndbyvester 1929—35. *Ejer af Sørisgaard* fra 1935.



Adr. Slangerup.

21. \* **Alsbo, Vagn Peder**, f. 10. Febr. 1917 i Lyngby. S. a. Provst N. P. A. — Mellsk., Real., Landbrugskandidat 1940. Ass. ved Stevns og Omegns Planteavlsforening 1940 og ved Statens Redskabsudvalg 1940—43. *Repræsentant for A/S Saxonía* fra 1943. Adr. Parkvej 18, Holte.



22. **Alsted, Jørgen**, f. 22. Marts 1905 i Vejle. S. a. Rektor J. P. M. A. — Real., Højsk., Landbrugskandidat 1932. Ass. ved Hedeselskabets Distriktskontor i Aarhus 1932—41 og *Leder af Selskabets Filialkontor i Rønde* fra 1941. Adr. Rønde.



23. **Amber, Johannes Jensen**, f. 27. Dec. 1893 i Kusterslev ved Sørslev. S. a. Gdr. J. Jensen. — Højsk., Lbsk., Landbrugskandidat 1916. Ansat i Maskinfirmaet P. Nordsten, Hillerød 1916—17 og ved Industriraadet som Leder af Undersøgelser af danske Myremalmsforekomster 1917. Konsulent for Faxe Frøkontor m. fl. i Samarbejde med Skandinavisk Frøkompani A/S. Indehaver af Faxe Frøkontor 1923—25. Landbrugskyndig Medarbejder





ved forskellige Virksomheder 1925—35. *Ansæt i F. D. B.s Frøafdeling, Glostrup, fra 1935. Adr. Ved Lindevangen 18, Kbh. F.*

**24. Ammitzbøll, Anton, f. 16. Marts 1861** paa Postgaarden ved Aalborg. S. a. Propr.

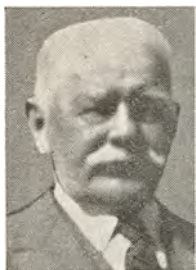

A. — Prlm., Landbrugskandidat 1884. Forp. og derefter Ejer af Postgaarden ved Aalborg indtil 1899. Ejer af Ferrupgaard ved Kolding 1899—1902. Kommissionsforretning i Landbrugsprodukter i Newcastle 1902—04. Ansæt i Gross. L. Schmidt.s

Fourageforretning i Kbh. 1904—08. Drevet Kommissionsforretning 1908—17. Medindehaver af A/S Macksmar, Import- og Eksportforretning 1917—19. Derefter drevet Kbh.s Kommunes Forretning med Kartofler. Adr. Jydeholmen 29, Kbh., Vanløse.

**25. \* Ammitzbøll, Aksel, f. 31. Juli 1912 i** Voldbjerg ved Hee. S. a. Gdr. H. P. A. —



Højsk., Lbsk., Landbrugskandidat 1938.

Ass. ved Lundgaard Forsøgsstation 1938—42 og ved Skanderborg Amts og Bjerre Herreds Hmfr. 1942—44. *Konsulent i Planteavl, Regnskabsføring og Ungdomsarbejde for Bølling-Nørre Herreders Hmk. samt Konsulent i Ungdomsarbejde for Bølling-Nørre Herreders Lbf. fra 1944. Adr. Nørregade 2, Skern.*

**26. Ammitzbøll, Carl, f. 13. Nov. 1855** paa Nørlund ved Aalborg. S. a. Godsforv. N. A. — Landbrugskandidat 1876. Ejer af Marienborg ved Horsens 1880—1903 og af 2 Gaarde paa Sjælland 1903—19, derefter Bopæl i Skuldelev ved Skibby. Død 24. Okt. 1940.

**27. Ammitzbøll, Søren Frederik, f. 1. Juni 1855** i Klaks Mølle ved Horsens. S. a. Møller, Lmd., L. A. — Lbsk., Landbrugs-

kandidat 1876. Forv. paa Brandbjerg ved Vejle. Ejer af Hygum Møllegaard ved Jellinge 1880—90. Bst. af Klaks Møllegaard ved Horsens 1890—1908. Ejer af Assendrup Maltgøreri ved Hovedgaard 1908—15. Ansæt paa Tegnestuen hos A/S Kramper & Jørgensen i Horsens 1915. Død 28. Marts 1930.

**28. \* Ammitzbøll Rasmussen, Søren, f. 30. Sept. 1914** i Begtrup.

S. a. Gdr. R. Rasmussen. — Højsk., Lbsk., Landbrugskandidat

1939. *Ass. ved De danske Mejeriforeningers Fællesorganisation i Aarhus* fra 1939. Adr. Sdr. Ringgade 67, Aarhus.



**29. \* Ancher Jensen, Carl, f. 6. Okt. 1901** paa Sdr. Møllegaard ved Grenaa. S. a. Propr.

J. A. J. — Real., Landbrugskandidat 1924. Ophold i U. S. A. 1924—32. *Ejer af Gl. Estrup Møllegaard.* Adr. Gl. Estrup Møllegaard pr. Auning.

**30. \* Andersen, Aage Magnus, f. 30. Maj 1902** i Balslev ved Middelfart. S. a. Fabriksarbejder A. C. A. — Højsk.,

Lbsk., Landbrugskandidat 1937. Ass. i Husdyrbrug ved De samv. Lbfr. i Fyns Stift 1937. Lærer ved Sydsjællands Lbsk. 1937—38.

Ass. ved Danmarks Jerseyforening 1938. Lærer ved Asmildkloster Lbsk. og ved Statsungdomslejrenes Funktionærskole i Jerup 1938—41. *Forstander for Statsungdomslejren Straasø* fra 1941. Adr. Ulfborg.



**31. Andersen, Andreas, f. 26. Febr. 1879** i Ginnerup ved Hurup. S. a. Gdr. P. A. — Højsk., Lbsk., Landbrugskandidat 1906, Prlm. 1914, Dyrslæge 1918. Ejer af Nørbo ved Vestervig 1906—13. Konsulent for Nordjydsk Frøavlforening 1907 og for Thylands landøkonomiske Selskab 1909. Prak-

tiserende Dyrslæge i Koldby ved Hørdum 1918—33. *Dyrslæge i Bedsted* fra 1933. — Mdl. af Bst. og Sekretær for Thisted Amts Dyrslægeforening. Adr. Bedsted.

32. **Andersen, Anders**, f. 21. April 1881 i Ginnerup ved Hurup. S. a. Gdr. A. — Landbrugskandidat 1905. Lærer ved Ødum Lbsk. 1905—08 og ved Ladelund Lbsk. 1908—15. Ejer af Kristinebjerg ved Viuf 1915—18. Frøavlskonsulent i Aarhus 1918—20. *Ejer af Knudsminde ved Odder* fra 1920. Adr. Knudsminde, Odder.



33. **Andersen, Anders**, f. 20. Maj 1884 i Simsted. S. a. Gdr. A. A. — Lbsk., Landbrugskandidat 1907, Dyrslæge 1912. Lærer ved Næsgaard Agerbrugsskole 1907—08. Ass. i Ringsted 1912—13. Praktiserende *Dyrslæge i Glumsø* fra 1913. — Fmd. for Præstø Amts Dyrslægeforening 1925—31 og for de sjællandske Dyrslægeforeningers Takstudvalg 1931—32. Adr. Glumsø.



34. **Andersen, Andreas Peter**, f. 20. Juni 1891 paa Dammegaard i Østerlars paa Bornholm. S. a. Gdr. A. P. A. — Lbsk., Højsk., Landbrugskandidat 1920. Lærer ved Hoptrup Højsk. 1920—22. Konsulent for Nørre Rangstrup Herreds Lbf. 1928—34. *Direktør for Andelskartoffelmelsfabrikken Sønderjylland* fra 1934. — Mdl. af Tilsynsraadet for Toftlund og Omegns Sparekasse. Forretningslærer for Hagelskade-Forsikrings Foreningen for Nordslesvig. Adr. Toftlund.

35 \* **Andersen, Anders**, f. 6. April 1897 i Maarsø ved Holbæk. S. a. Arbm. F. A. —

Højsk., Landbrugskandidat 1924. Ass. ved Præstø Amts Grundforbedringsudvalg 1924—26. Gdr. i Travsted ved Jejsing 1927—31. Avlskontrollør 1931—37, senere Bogholder og Disponent og *Direktør 1943 for Syd-Stevns Frøhandel*. Adr. St. Heddinge.



36. \* **Andersen, Anders Christian**, f. 29. Juli 1889 i Timring. S. a. Lmd. A. A. — Højsk., Lbsk., Landbrugskandidat 1917. Konsulent i Regnskabsføring for Vends Herreds og Wedellsborg Birks Lbf. 1917. Medindehaver af A/S Sydfyns Frøavl, Svendborg 1923, *Direktør 1934* og erhvervet Aktie-Majoriteten i Selskabet 1939. *Ejer af Vindmøllergaarden i Skaarup* fra 1934. Adr. Vindmøllergaarden pr. Skaarup.



37. **Andersen, Albert Marius**, f. 19. Aug. 1881 i Skuderløse ved Haslev. S. a. Hmd. N. C. A. — Højsk., Landbrugskandidat 1908. Landbrugslærer. Forp. af Bredvang ved Fangel 1917.

38. **Andersen, Anders Nielsen**, f. 19. Febr. 1851 i Husby ved Middelfart. S. a. Gdf., Folketingsmand N. A. — Landbrugskandidat 1876, Landinspektør 1879. Ledende Landinspektør ved Statsbanerne i Jylland og paa Fyn. Sekretær for Fyens Stifts patriotiske Selskab 1883-1900. Forstander for det teoretiske Landvæseninstitut i Odense 1893—1900. — Generalsekretær for den 18. danske Landmandsforsamling i Odense 1900. Redaktør af de fynske Lbfr.s Medlemsblad 1886—91. Mdl. af Odense Byraad og af Bst. for Landinspektørforeningen. R. DM. Fm. Død 28. Juli 1900.



39. \* **Andersen, Ansgar**, f. 14. Dec. 1896 i Aale. S. a. Hmd. K. A. — Højsk., Lbsk., Landbrugskandidat



1928. Ass. ved Askov Forsøgsstation og Lærer ved Støvring Højsk. 1928—29. Lærer ved Graasten Lbsk. 1929—30. Bst. af Aarslev Forsøgsstation 1930—39. *Ejer af Engholm ved Millinge* fra 1939. Kreds-

fmd. og Mdl. af Planteavlsludvalget i Faaborgegnens Lbf. Fmd. for Korinth Lbsk. Revisor i A/M Egedal. Fmd. for Beskæftigelsesudvalget i Svanninge Kommune. Adr. Engholm pr. Millinge.

40. \* **Andersen, Carl**, f. 21. Dec. 1903 i Øster Lunde paa Fyn. S. a. Gdr. A. A. — Prlm.,



Højsk., Landbrugskandidat 1929. Ass. ved Præstø Amts Grundforbedringsudvalg 1929,

Forsøgslaboratoriets Kvægforsøg paa Engestofte og i Kbh. 1929—30, De samv. Lbfr. i Fyns Stift 1930—34, Præstø Amts Grundforbedringsudvalg 1934—41 og ved Hedeselskabets Hovedkontor i Viborg 1941—42. Ass. ved *Hedeselskabets Distriktskontor i Roskilde* fra 1943. Adr. Algade 12, 1, Roskilde.

41. **Andersen, Carl Frederik**, f. 13. Marts 1852 paa Ringkloster ved Skanderborg. S. a. Propr., cand. theol. D. C. A. A. — Landbrugskandidat 1871. *Ejer af Ringkloster*. Død 19. April 1914.



42. \* **Andersen, Jeppe Christian**, f. 17. Maj 1892 i Sevel ved Trandum. S. a. Gdr. A. P. A. — Højsk., Lbsk., Landbrugskandidat 1917. *Konsulent i Regnskabsføring for Nordfynske Lbf.* fra 1917. Adr. Særslev pr. Jullerup.

43. **Andersen, Gustav Adolf**, f. 23. Juni 1882 i Vindelev ved Jellinge. S. a. Gdr., Folketingsmand A. M. Hermansen.— Skolel., Højsk., Landbrugskandidat 1909. Lærer i Riis ved Jellinge 1909—13. *Lærer ved Eltang Byskole* fra 1913. Adr. Byskolen, Eltang.

44. **Andersen, Hans Martin**, f. 26. April 1885 i Birkum ved Højby. S. a. Gdr. H. J. A. — Højsk., Lbsk., Landbrugskandidat 1912. Forp. 1913 og *Ejer* 1917 af Skovgaard i Birkum. Død 9. Dec. 1917.

45. **Andersen, Hans Christian**, f. 14. Okt. 1887 i Sigersted. S. a. Gdr., Mejeriejer H. P. A. — Højsk., Lbsk.,



Landbrugskandidat 1910. Ass. ved Ladelund Lbsk.s kemiske Laboratorium 1910. *Ejer af Hundigegaard* fra 1913. Adr. Hundigegaard pr. Greve Strand.

46. **Andersen, Hans Clavsen**, f. 12. Dec. 1874 i Kraghæs paa Ærø. S. a. Gdr. K. A. — Højsk., Landbrugskandidat 1902. Konsulent i Plan-teavl for Haslev og Omegns Lbf. 1906—25. Lærer ved Haslev Lbsk. fra 1904. Død 4. Sept. 1937.



47. **Andersen, Hans Frederik**, f. 13. Nov. 1910 paa Smedegaard i Rutsker paa Bornholm. S. a. Forp. C. H. A. — Lbsk., Landbrugskandidat 1939. Ass. ved Statens Redskabsudvalg 1939—40. *Ejer af Pedersminde* fra 1940. Adr. Pedersminde pr. Holme-Olstrup.



48. **Andersen, Hans Peter**, f. 20. Aug. 1854 i Veterslev ved Ringsted. S. a. Gdr. Olsen. — Landbrugskandidat 1875, Landinspektør 1879. Landinspektør i Kbh. fra 1883 til sin Død 1899.



49. \* **Andersen, Hans Peder**, f. 23. Sept. 1910 i Blære ved Aars. S. a. Pastor H. C. A.



— Højsk., Lbsk., Landbrugskandidat 1937. Ass. ved Landboforeningen Nordthy og Vejle Amts Lbf. 1937. Lærer ved Støvring Højsk. og Ass. ved Frederiksborg Amts Planteavlforening 1937—39. Lærer ved Vejlbj Lbsk. 1939—41. Ass. ved *De samv. bornholmske Hmfr. fra 1941 og Konsulent for Det landøkonomiske Ungdomsarbejde paa Bornholm*. Adr. Jernbanegade 51, Aakirkeby.

50. \* **Andersen, Jacob Christian**, f. 18. Marts 1901 i Ferring. S. a. Vognmand C. A. —



Højsk., Lbsk., Landbrugskandidat 1924. Ass. ved D. L. F.s Forsøgsgaard, Roskildegård 1924—27, De samv. sjællandske Lbfr.s Planteavlsudvalg 1927—30 og D. L. F. 1930—33. Afdelingsbst. ved D. L. F.s Afdeling i Eskildstrup 1933—38 og *Fuldmægtig ved D. L. F. i Roskilde* fra 1938. Adr. Gl. Landevej 15, Roskilde.

51. **Andersen, Jens Peter**, f. 11. Sept. 1880 i Veddelev. S. a. Gdr. A. Kristoffersen. —



Næsgaard, Landbrugskandidat 1905. Konsulent 1905—07. Ejer af Lundemarksgaard i Herfølge fra 1908. — Mdl. af Planteavlsudvalget, og senere Fmd. for Tureby-Køge og Omegns Lbf. Fmd. for Herfølge Sogneraad. Mdl. af Bst. for D. L. F. Død 16. Marts 1940.

52. \* **Andersen, Jørgen** f. 17. Marts 1913 i Snogbæk ved Sottrup. S. a. Gdr. C. A. — Mellsk., Lbsk., Landbrugskandidat 1938. Lærer ved Graasten Lbsk. 1938—39. *Forp. af Damgaard i Snogbæk ved Vester Sottrup* fra 1939. Adr. Vester Sottrup.



53. \* **Andersen, Karl** f. 31. Juli 1910 i Trunderup. S. a. Arbm. A. A. — Hmsk., Lbsk., Landbrugskandidat 1939. Ass. ved Lundgaard og Askov Forsøgsstationer 1939. Ass. ved *Hedeselskabets Distriktskontor i Vejle* fra 1941. Adr. Ved Anlægget 6, Vejle.



54. \* **Andersen, Kristian Martin**, f. 19. Febr. 1894 i Ø. Velling. S. a. Gdr. U. A. — Højsk., Lbsk., Landbrugskandidat 1919. Lærer ved Tune Lbsk. 1919—21. *Konsulent i Husdyrbrug og Sekretær for de 3 Lbfr. i Kbh.s Amt fra 1921, samt Leder af Svineforsøgsstationen i Kbh.s Amt*. — Censor i Husdyrenes Fysiologi ved Landbrugseksamen paa Landbohøjskolen fra 1934. Mdl. af Bst. 1936 og Næstfmd. 1940 for Foreningen af danske Landbrugskandidater samt Foreningens Repræsentant i Landbrugets Radioudvalg. Redaktør af »Fra den forløbne Uge« i »Ugeskrift for Landmænd«. Mdl. af Bst. for N. J. F. fra 1938. Mdl. af Husdyrvoldgiftsretten for Roskilde Retskreds. Mdl. af Ligningskommissionen for Roskilde Købstad 1933—38, og efter forskelligt politisk Arbejde valgt 1943 til 1. Suppleant for det ene af Vestres Landstingsmedlemmer i 2. Landstingskreds. Adr. Søndermarksgaard, Roskilde.





Viderupgaard fra

55. **Andersen, Kristian**, f. 7. Juli 1875 i Ørsnæs ved Løgstør. S. a. Gdr. H. A. — Højsk., Lbsk., Landbrugskandidat 1904. Lærer ved Galtrup Højsk. 1905—06. Konsulent i Planteavl for Djurslands samv. Lbfr. 1907—11. *Ejer af* 1911. Aadr. Sebbersund.



foreninger i Fyns Stift fra 1939. Aadr. Vindegade 72, Odense.

56 \* **Andersen, Kristian**, f. 20. Jan. 1911 i Sdr. Næraa. S. a. Hmd. L. C. A. — Lbsk., Landbrugskandidat 1938. Ass. i Husdyrbrug ved De samv. Lbfr. i Fyns Stift 1938—39. *Konsulent for Fællesledelsen af Kvægavls og Kontrolforeninger i Fyns Stift* fra 1939. Aadr. Vindegade 72, Odense.



57 \* **Andersen, Marie Louise**, f. 6. Febr. 1915 paa Dalumgaard ved Odense. D. a. Propr. O. A. — Landbrugskandidat 1943. Aadr. Dalumgaard pr. Fruens Bøge.

58. **Andersen, Marinus**, f. 2. Dec. 1887 i Siem ved Aalborg. S. a. Gdf. A. — Real., Landbrugskandidat 1914. Ass. ved Aarslev Forsøgsstation 1914. Lærer ved Ladelund Lbsk. 1915. Død 23. Marts 1916.

59. **Andersen, Niels**, f. 11. Juli 1877 paa Lundsgaard ved Guldbjerg. S. a. Propr. J. A. — Lbsk., Landbrugskandidat 1905. *Ejer af en Gaard i Bred, Vissenbjerg Sogn. Fmd. for Aarup Omegns Lbf. fra 1926. Næstfmd. i De samv. Lbfr. i Fyns Stift fra 1939. Fmd. for det fynske Avlscentreudvalg fra 1942 og for*



Fællesledelsen til Svineavlens Fremme i Fyns Stift fra 1942. R. af Dbg. Aadr. Bred.

60. **Andersen, Nicolaus Detlef**, f. 29. April 1903 i Norgaardsholtz i Tyskland. S. a. Krigsinvalid A. — Landbrugskandidat 1929. Ass. i Husdyrbrug hos Konsulent Chr. Larsen, Varde 1929. Ass. ved Forsøgslaboratoriets Fodringsforsøg paa Brattingsborg 1929—30 og ved Forsøgslaboratoriets Fordøjelighedsforsøg paa Aarslev Forsøgsstation 1930. *Ejer af en Gaard i Pillemark paa Samsø* fra 1939. Aadr. Pillemark pr. Tranebjerg.



61. **Andersen, Niels Claus**, f. 1. Marts 1887 i Nr. Stampe ved Ringkøbing. S. a. Gdr. A. A. — Lbsk., Landbrugskandidat 1913. Arbejdet under Iowa State College Dairy Dept. 1913—14 og ved The University of Nebraska 1914—16. *Ejer af Moorhead Creamery and Ice cream factory, Moorhead Iowa 1917. Dairy Herdsman ved The Univ. of Nebraska 1917—22. Kvægavlsleder i Woodmen* fra 1922. Aadr. Colorado, U.S.A.

62. **Andersen, Olaf**, f. 1. Juli 1879 paa Dalumgaard. S. a. Gdr. A. N. A. — Lbsk., Landbrugskandidat 1904. Regnskabsfører paa Tybrind ved Ejby 1904. Ass. ved Djurslands samv. Lbfr. 1907. Forv. 1911 senere *Ejer af Hovedgaarden Dalumgaard*. Aadr. Dalumgaard pr. Fruens Bøge.

63. **Andersen, Oluf Sigurd**, f. 1845 i København. Landbrugskandidat 1866. Fabrikant i Valby. Død.

64. \* **Andersen, Jens Oluf Gotfred**, f. 29. Marts 1878 i Grønsund paa Møen. S. a. Gdr. C. A. — Højsk., Landbrugskandidat 1910. Lærer ved Damsbolte Legatskole ved Stege 1910. *Ejer af Sophienborg ved Nyborg 1911—17. Frøavler, Frugtavler og Ejer af Bakkegaard ved Ølstykke* fra 1918. Aadr. Bakkegaard pr. Ølstykke.





65. **Andersen, Peder** Andreas, f. 3. Aug. 1880 i Tengslemark ved Nykøbing S. S. a. Gdr. J. A. — Højsk., Lbsk., Landbrugskandidat 1906. Konsulent for Ods herreds Lbf. 1910—16. Ejer af Kragemosegaard ved Nykøbing S. 1906. *Branddirektør i Østifternes Brandforsikring.* Adr. Højby S.

66. **Andersen, Povl**, f. 4. Febr. 1897 i Langeskov. S. a. Mejeriejer, Gdr. A.A. — Real., Højsk., Lbsk., Landbrugskandidat 1917. Lærer ved Dalum Lbsk. 1917—18. Løjtnant 1919. Forv. paa Sandholt 1920—24. Ejer af Hesbjerg ved Holmstrup 1924—34. *Inspektør paa Elsesminde ved Odense* fra 1934 og paa *Hedevigslund ved Odense* fra 1943. Adr. Elsesminde, Odense.



67. **Andersen, Sigurd**, f. 23. Dec. 1919 i Hundeløv ved Hjørring. S. a. Regnskabsfører A.A. — Højsk., Lbsk., Landbrugskandidat 1943. *Stud. med. vet.* Adr. N. J. Fjords Alle 14 St. th., Kbh. V.

68. **Andersen, Søren Peter**, f. 17. Nov. 1864 i Avedøre ved Glostrup. S. a. Gdr. P.A. — Landbrugskandidat 1890. Forv. paa Grauballegaard og var i et Par Aars Tid ansat ved Hedeselskabet og derefter i et Par Aar Forp. af Vinstorp Mejeri ved Alnarp i Skaane. Rejste i 1894 til New Zealand og blev Mejeribst. og senere Mejerikonsulent i Stowford, Maunsel Road, Parnell, Auckland, New Zealand.

69. \* **Andersen, Svend Aage**, f. 15. Sept. 1914 i Sandager ved Gislev. S. a. Hmd. J.C.A. — Højsk., Lbsk., Landbrugskandidat 1941. Ass. ved Statens Marskforsøg

ved Højer 1941. Ass. ved *Haderslev Amts Lbf.* fra 1941. Adr. Haderslev.

70. \* **Andersen, Hans Charles Niels Tage**, f. 12. Sept. 1904 i Odense. S. a. Togfører N.P.A. — Real., Landbrugskandidat 1929. Ass. ved De samv. sjællandske Lbfr. og De sammensluttede sjællandske Kontrolforeninger 1929—37. *Konsulent og Sekretær for De sammensluttede sjællandske Kontrolforeninger* fra 1937. — Mdl. af og Sekretær for De danske Kontrolforeningers Landsudvalg. Adr. Klostervang 3, Roskilde.



71. \* **Andersen, Tage**, f. 26. Okt. 1909 i Stenum. S. a. Mejeribst. N. O. A. — Højsk., Lbsk., Landbrugskandidat 1936. Ass. ved Tylstrup Forsøgsstation 1936. Lærer ved Uldum Højsk. 1936—37. Ass. ved Planteavlskontoret i Skanderborg 1937—38. *Konsulent i Planteavl ved Foreningen af jydsk Lbfr.* fra 1938. Kontrolleder for Fælleskontrollen med Kartoffelfremavl fra 1943. Adr. Godthaab, Skanderborg.



72. \* **Andersen, Thorvald Frederik**, f. 28. Marts 1915 i Arløse ved Førlev. S. a. Hmd. C.A. — Lbsk., Landbrugskandidat 1941. Ass. ved *Hedeselskabets Distriktskontor i Nykøbing F.* fra 1941. Adr. Søvej 38, 1. Nykøbing F.



73. **Andersen, Søren Johannes Valdemar**, f. 24. Jan. 1892 paa Hamborggaard ved Sønderby. S. a. Gdr. S.A. — Lbsk., Landbrugskandidat 1913, Prlm. 1919, Dyrlæge





1923. Ass. ved den 7. to-aarige Konkurrence mellem hele Kvæghold i Fyns Stift 1913—14 og Professor H. Goldschmidts Fodringsforsøg 1915. Lærer ved Fodermesterskolen paa Tranekær 1916, tillige Ass. paa Tranekær Avlsgaard 1917. Praktiserende *Dyrlæge i Beldringe ved Odense* fra 1924. Aadr. Beldringe,

74. \* **Andersen, Hans Verner**, f. 12. Maj 1897 i Gundsøllille ved Roskilde. S. a. Gdr. L. A. — Højsk., Lbsk., Landbrugskandidat 1923. *Gaardejer og Sognefoged*. Mdl. af Plan-teavlsudvalget for de tre Lbfr. i Kbh.s Amt 1926 og Fmd. for samme 1929—36. Fmd. for Gl. Roskilde Amts Mergelselskab 1934. Aadr. Gundsøllille, Roskilde.



75. \* **Andersen, Viggo Emil**, f. 28. Sept. 1910 i Kosterlev ved Særslev. S. a. Hmd. A.A. — Højsk., Lbsk., Landbrugskandidat 1938. Ass. ved Det landøkonomiske Driftsbureau 1938—41. Kasserer i De samv. danske Hmfr.

1941. *Sekretær og Kasserer for De samv. sjællandske Hmfr.* fra 1944. Aadr. Rørholmsgade 22, 4. Kbh. K.

76. **Andersen Wilhelm**, f. 7. Maj 1863 paa Høgholt ved Hjørring. S. a. Propr. M.C.A. — Landbrugskandidat 1884. Forv. paa Stensbæk ved Sindal. Bst. af Gravensten. Ejer af Vestergaard ved Sindal 1891—1900. Død i Maj 1901.

77. **Andersen-Lyngvad, Jens Christian**, f. 20. April 1890 i Hvorup. S. a. Gdr. L.P. Andersen. — Højsk., Lbsk., Landbrugskandidat 1915. Ass. i Regnskabsføring ved Kbh.s Amts Lbf. og Lærer ved Aaby Højsk. 1915.

Ass. ved Tylstrup Moseforsøgsstation 1916 og paa Øtoftegaard 1917. Fuldmægtig i Ernæringsraadet 1918. *Konsulent i Planteavl og landøkonomisk Ungdomsarbejde for Aalborg Amts Lbf.* fra 1919. Aadr. Nordvestvej, Hasseris, Aalborg.



78. \* **Andersen-Norup, Peder Vorre**, f. 8. Nov. 1915 i Skringstrup. S. a. Hmd. J.A.-N. — Højsk., Lbsk., Landbrugskandidat 1942. Ass. ved De samv. sjællandske Lbfr. 1942—43. *Ass. ved Møens Lbf.* fra 1943 Aadr. Stege.



79. \* **Andreasen, Arthur**, f. 19. Maj 1899 i Sæby. S. a. Hmd. J. J. A. — Højsk., Lbsk., Landbrugskandidat

1925, Askov Lærerkursus 1925. I Aarene 1925—27 om Vinteren Lærer ved Rønde Højsk., om Sommeren Ass. ved Bølling-Nørre Herreders Lbf., Tystofte Forsøgsstation og Ribe Amts vestre Lbfr. og Vestjyllands Fællesledelse. Konsulent for Ny Solbjerg Lbf. 1927—33. *Konsulent i Regnskabsføring for Aarhus Amts landøkonomiske Selskab* fra 1933. Aadr. Viby J.



80. \* **Andreasen, Hans Peter**, f. 10. Juni 1904 i Messinge. S. a. Gdr. H. A. — Højsk., Landbrugskandidat

1931. Konsulent for Morsø Lbf. 1931. Laborant m. m. 1933—36. Forstander for en Statsungdomslejr 1936—39. Forstander for Statens Ungdomslejr Klosterheden ved Bækmarksbro 1939. *Tørveproducent* 1941. Aadr. Lærkevej, Hadsten.





81. **Andreasen, Johannes**, f. 8. Maj 1902 i Hjerting. S. a. Gdr. N. A. — Højsk., Lbsk., Landbrugskandidat 1928. Ass. ved Præstø Amts Grundforbedringsudvalg 1928—29 og Holbæk Amts Grundforbedringsudvalg 1929

—30. *Amtsvejass. ved Holbæk Amts Vejvæsen* fra 1930. Adr. Jyderup.

82. **Andreasen, Oskar**, f. 25. Marts 1903 i Øster Holmen ved Elling. S. a. Hmd. J. J. A. — Højsk., Landbrugskandidat 1930.



Ass. ved Bornholms Landøkonomiske Forening 1930—31. Oprettet Landøkonomisk Regnskabskontor i Skive 1931. *Konsulent i Regnskabsføring for Salling Lbf.* fra 1939. Adr. Voldgade 10, Skive.

83. \* **Andreasen, Poul**, f. 5. April 1918 i Ubbø. S. a. Folketingsmand N. P. A. — Hmsk., Lbsk., Landbrugskandidat 1941.



Lærer ved Ollerup Gymnastikhøjsk., og Ass. ved Odsherreds og Holbækkredsens Hmfr. 1941—42. Lærer ved Rønshoved Højsk. 1942. Ass. ved Vis Herreds Lbf. 1943. *Lærer ved Rønshoved Højsk.* fra 1943. Adr. Rinkenæs.

84. \* **Andreasen, Severin**, f. 18. Nov. 1911 i Vejrum. S. a. Boelsmand A. A. — Lbsk., Landbrugskandidat 1940. Ass. ved Præstø Amts Grundforbedringsudvalg og Præstø Amts Lbf. 1940—41. Ass. ved Forsøgslaboratoriets Kvægforsøg paa Stensbygaard

1941—42 og ved Husdyrbrugsarbejdet i de tre Lbfr. i Kbh.s Amt 1942—43. *Kvægavlsleder paa Vennerslund og Kommunesekretær for Stadager* — Nr. Kirkeby Kommune fra 1943. Adr. Vennerslund pr. Nr. Alslev.



85. **Andreasen, Frederik Valdemar**, f. 19. Nov. 1866 i Haslev. S. a. Gdr. J. A. — Højsk., Landbrugskandidat 1899. Lærer ved Haslev Højsk. 1899—1904 og Haslev Lbsk. 1904—10. Ejer af Aldershvile ved Haslev 1905. — Næstfmd. i Haslev Andelsmejeri og Mdl. af Bst. for Brandassuranceforeningen for Grevskabet Bregentved og Omegn. Død 16. Juli 1930.



86. **Andresen, Laurids**, f. 8. Marts 1894 i Aabøl ved Toftlund. S. a. Gdr. A. A. — Højsk., Lbsk., Landbrugskandidat 1920. Lærer ved Krabbesholms Højsk. 1920—21. Konsulent for De samv. sønderjydske Hmfr. 1921—29. Redaktør af »Sønderjydsk Dagblad« 1929—30. Konsulent i Regnskabsføring for Nørre Rangstrup Herreds Landboforenings Regnskabskreds 1931—34. Medhjælper ved De danske Mejeriforeningers Fællesorganisation 1934—38. *Fuldmægtig i Mejeriernes Arbejdsgiverforening* fra 1938. — Folketingskandidat for det radikale Venstre ved Valgene i 1924 og 1926. Adr. Raadhuspladsen 3, Aarhus.



87. **Andrjesson, Andrjes Magnus**, f. 1. Jan. 1892 i Island. S. a. Handelsmand A. A. — Højsk., Lbsk., Landbrugskandidat 1917. Lærer ved Grejsdalens Højsk. og Korinth Lbsk. *Gross. og islandsk Købmand.* Adr. Strandgade 25, Kbh. K. For Tiden i Island.

88. **Anson, Eduard**, f. 24. Nov. 1880 i Kurland i Letland. S. a. Lmd. — Student, Landbrugskandidat 1910. Ass. ved Forsøgsstationen i Dublany, Galizien 1910—13. Meliorationsinspektør ved Lbf. i Lemberg 1913—14. Landvæsenkommissær i Jaworow i Galizien 1918. Docent ved Universitetet i Riga 1920. Død 23. Aug. 1928.

89. **Antoni, Carl Oscar**, f. 24. Jan. i Kristianstad i Sverige. S. a. Postmester C. V. A. — Landbrugskandidat 1926. Forp. af og nu *Ejer af Kaabæksgaard ved Kværkeby*. Adr. Kaabæksgaard pr. Kværkeby.

90. **Appel, Axel**, f. 13. Sept. 1858 i Tønder. S. a. Frimenighedspræst C. A. — Lbsk., Landbrugskandidat 1884, Dyrslæge 1888. Lærer ved Faurbogaard Lbsk. 1884—86. Statskonsulent i Husdyrbrug og Mdl. af Statsdyrskuekommissionen 1890. — Fmd. for Foreningen af jydsk Lbfr.s Regnskabsudvalg fra 1903. Mdl. af samme Forenings Udvalg for Tilsyn med hele Kvægbesætninger fra 1913 og af Bst. for De samv. danske Lbfr. fra 1917, Mdl. af Statens Husdyrbrugsudvalg 1919. R. DM. Død 24. Maj 1926.



91. **Appel, Cornelius**, f. 1. Juli 1901 i Askov ved Vejen. S. a. Forstander J. A. — Landbrugskandidat 1925. *Ejer af Askov Nørregaard*. Adr. Askov pr. Vejen.

92. **Appel, Hans** Kristian, f. 29. Marts 1856 i Tønder. S. a. Frimenighedspræst C. A. —

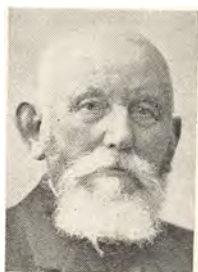

Lbsk., Landbrugskandidat 1882. Lærer ved Faurbogaard Lbsk. 1882—86. Medopretter af Dalum Lbsk. 1886 og Lærer ved Skolen indtil 1936. — Sekretær og Kasserer for Dansk Mejeristforening og Redaktør af »Mælkeritidende« 1889—1918. Sekretær i Dansk Mejeristforenings Livren-

teforsikring fra 1908. Skatteraadsm. 1903—18. Fmd. i Bst. for Landbo-Sparekassen for Fyn 1918—37, derefter Direktør til 1942 og siden Æresmdl. af Tilsynsraadet. Næstfmd. i Bst. for Fyns Forsamlingshus i Odense 1899—1943. Mdl. af Fyens Diskonto-Kasses Repræsentantskab fra 1921. Fmd. for Odense Valgmenighed 1895—1941. Mdl. af Dalum Sogns Menighedsraad 1903—33. Mdl. af Det kirkelige Udvalg 1921. Fmd. for De grundtvigske Valg- og Frimenigheders Efterlønskasse fra 1930. Hædret med Landhusholdnings-selskabets største Sølvbæger. Adr. Skovvang pr. Hjallesø.

93. **Arak, Aleksander**, f. 20. Jan. 1883 i Estland. S. a. Værtshusholder A. — Landbrugskandidat 1914. Rejst til Rusland.

94. \* **Arentoft, Mikael**, f. 9. Dec. 1915 i Fulden ved Aarhus. S. a. Gdr. S. A. — Højsk., Lbsk., Landbrugskandidat 1938. Ass. ved Tureby-Køge og Omegns Lbf. 1938 og Viborg Amts landøkonomiske Forening 1940. Lærer ved Asmildkloster Lbsk. 1941. *Konsulent for det landøkonomiske Ungdomsarbejde i Viborg Amts landøkonomiske Forening* fra 1942. Adr. Overlund, Viborg.



95. **Arnason, Gunnar**, f. 15. Juni 1902 i Gunnarsstöðum i Island. — Landbrugskandidat 1925. *Ass. ved Bunaðarfélag Islands* fra 1926. Adr. Reykjavik.

96. **Arngrímsson, Sverrir**, f. 30. Juni 1918 i Akureyri i Island. Landbrugskandidat 1942. Ass. ved Regnskabskontoret i Køge 1942. *Specialstudium paa Landbohøjskolen*. Adr. Vesselsgade 18, Kbh. N.





97. **Arras, Ludvig**, f. 30. Juli 1886 i Rusland. S. a. Lmd. A. — Landbrugskandidat 1914. I 1918 var Adressen Erastwere, Werro, Livland.

98. \* **Aslyng, Hans Cornelius**, f. 14. Febr. 1915 i Oksenvad ved Sommersted. S. a. Lmd. S. Petersen. — Højsk., Lbsk., Landbrugskandidat 1937, Prlm. 1939, mag agro. (Jorddyrkning) 1941. Ass. 1937—38 og fast videnskabelig Ass. 1941 ved Landbohøjskolens Afdeling for Landbrugs Plantedyrkning. — Mdl. af Bst. for Foreningen af Magistre udgaet fra Landbohøjskolen. Tildelt Landbohøjskolens Rejselegat 1943. Adr. Rolighedsvej 23, Kbh. V.



99. \* **Astrup-Jørgensen, Peter**, f. 30. Jan. 1911 i Tøvelde ved Stege. S. a. Gdr. A.-J. — Højsk., Lbsk., Landbrugskandidat 1936. Ass. ved Det landøkonomiske Ungdomsarbejde i De sydsjællandske Landbo- og Hmfr. 1936 og 1938. Lærer ved Sydsjællands Lbsk. 1936—37. Ass. i Regnskabsføring ved Sydsjællands Lbf. 1937. Lærer ved Hadsten Højsk. 1937—38 og 1938—39. Konsulent i Regnskabsføring og Ungdomsarbejde for Kolding Omegns Lbf. 1939—43. Lærer ved Kærehave Lbsk. fra 1943. Adr. Kærehave, Ringsted.



100. \* **Astrup Pedersen, Mads**, f. 1. Juni 1896 i Vesterby ved Borris. S. a. Gdr. B. Pedersen. — Højsk., Lbsk., Landbrugskandidat 1920. Ass. ved Lyngby Forsøgsstation 1920 og ved De samv. lolland-falsterske Lbf. 1921. Lærer ved Djursland Højsk. 1922—23. Ass. i Regnskabsføring ved Nordfynske Lbf.

1923—26. Konsulent i Regnskabsføring for Den sundvedske Lbf. 1926—32. Sekretær og Kasserer for Aalborg Amts Lbf. fra 1932 samt Redaktør af „Ugeblad“. — Sekretær for Tyende-depræmieforeningen for Aalborg Amt. Adr. Kastanievej 6, Aalborg.



101. **Aude-Hansen, Peter Eiler**, f. 21. Juni 1912 i Horsens. S. a. Landsretfuldmægtig F. A-H. — Student, Landbrugskandidat 1936, Landinspektør 1942. Løjtnant i Livgarden. Ass. ved Hedeselskabets Grundfordringsvirksomhed 1937—38. Landinspektør ved Landbrugsministeriets Matrikuldirektorat fra 1942. Kursusleder ved Statens Ungdomslejr i Jerup. Adr. H. C. Ørstedesvej 16, 2. Kbh. V.



102. **Auer, Ilmari**, f. 17. Febr. 1879 i Lempääli i Finland. S. a. Lmd. K. K. F. Tapura. — Student, Landbrugskandidat 1904, Filosofimagister 1910. Lærer ved Elisenvaara Lbsk. i Finland. Sekretær og Konsulent for Nylandsläns Landtbrukssällskap. Lærer ved Tuusula Højsk. 1909—11. Ejer af Gaarden Viertola i Helsinge 1910—16. Sekretær i Landtbruksproducenternes Centralförbund 1917—18. Ejer af Vuorilahti Ejendom ved Kausala 1916—26. Ejer af Scutula Ejendom ved Järvenpää fra 1926. — Mdl. af Rigsdagen 1912—22, 1924—27 og 1929—30. Landbrugsminister 1924—25. Agronom ved Finlands Hypotekforeningen fra 1931. Adr. Järvenpää, Finland.





103. **Baarstrøm, Morten Johannes**, f. 4. Jan. 1915 i Thisted ved Arden. S. a. Lærer C. B. — Lbsk., Landbrugskandidat 1940. *Ass. ved Hedeselskabets Distriktskontor i Aarhus* fra 1940. Adr. Højskolevej, Rønde.



104. **Bacher, Jens Peter**, f. 28. Maj 1912 i København. S. a. Remiseformand B. — Landbrugskandidat 1936. *Ass. ved Forsøgslaboratoriets Fodringsforsøg paa Favrholt og Trollesminde* 1936—38. *Dyrlæge* 1944. Adr.

Schachsgade 3 B, Kbh. K.

105. \* **Bachmann, Ole**, f. 30. Marts 1899 i Bjørnsbølle. S. a. Hmd. J. Olesen. — Højsk., Lbsk., Landbrugskandidat 1923. *Ass. ved Lyngby Forsøgsstation* 1923. Lærer ved Nr. Nissum Højsk. 1923—24. *Ass. paa Øtoftegaard* 1924—25. Konsulent i Planteavl for Dronninglund Herreds Lbf. og Hmk., samt Redaktør af Foreningens Medlemsblad 1925—34. *Direktør for Andelskartoffelmelsfabrikken »Vendsyssel«*, Dybvad fra 1934. — Konsulent for De danske Kartoffelmelsfabrikkers Forsøgs- og Fremavlsvirksomhed. Adr. Dybvad.



106. **Bach Sørensen, Jens Peter**, f. 5. Sept. 1905 i Hornbæk ved Randers. S. a. Gdr. S. B. S. — Højsk., Lbsk., Landbrugskandidat 1935, Prlm. 1939. *Ass. ved Det landøkonomiske Driftsbureau* 1935—36 og ved Horsens Lbf.



og Hmf. 1936—38. *Stud. med. vet.* Adr. Byhøjen 24, 3, Kbh., Vanløse.

107. \* **Baden Sørensen, Kai**, f. 15. Dec. 1915 i Astrup. S. a. Gdr. M. Sørensen. — Højsk., Lbsk., Landbrugskandidat 1940. *Ass. ved Hedeselskabets Mose- og Engafdeling i Aarhus* fra 1940. Adr. Askgaard, Malling St.



108. \* **Bagge, Hans Holger Marius**, f. 11. Juli 1895 i Sørbymagle. S. a. Branddirektør J. P. B. — Højsk., Lbsk., Landbrugskandidat 1918. *Ass. ved Tystofte Forsøgsstation* 1918—39. Mdl. af Skælskøregnsens Lbfs Plan-teavisudvalg 1923—39. Fmd. for de tre vestsjællandske Lbfr.s Ungdomsudvalg 1934—38. *Forstander for Statens Forsøgsstation ved Aarslev* fra 1939. — Mdl. af Tobaks-Fællesudvalget 1940. Adr. Statens Forsøgsstation, Aarslev.



109. **Bagge, Jacob Hansen**, f. 14. Maj 1855 i Rosted ved Slagelse. S. a. Gdr. P. F. B. — Prlm., Lbsk., Landbrugskandidat 1874. Højskolelærer 1874—75. Lærer ved Lyngby Lbsk. 1875—83. Medredaktør af »Vort Landbrug« 1883—1913. — Kasserer i Øernes Andelselskab for Indkøb af Foderstoffer 1901. Kritisk Revisor i De danske Mejeriers Fællesindkøb og Maskinfabrik 1904. Død 12. Juli 1914.



110. \* **Bagger, Hans Herman**, f. 12. Juli 1900 i Karebæk. S. a. Gdr. H. V. B. —



Lbsk., Landbrugskandidat 1923. Planteavlssass. 1924. Ass. ved Vejle Amts Lbf. 1926. Regnskabsfører paa Bavelse ved Glumsø. *Ejer af Sellingbjerggaard ved Kirke Saaby fra 1929. Adr. Abbetved pr. Kirke Saaby.*

111. **Bagger, Vilhelm**, f. 30 Juli 1869 i Aalstrup paa Lolland. S. a. Forp. D. B. B. — Prlm., Landbrugskandidat 1891. Kulturtekniker og Entreprenør i Østpreussen 1893—1909 (dog med enkelte Afbrydelser). Studerende i Königsberg og blev her Dr. phil. 1902. Ejer af Ydyngaard ved Værløse. Konsulent for den tyske Kvælstofindustri m. m. Død 29. Juni 1927.



112. **Bahne Kruse, Bernhard**, f. 3. Sept. 1914 i Galtho ved Tistrup. S. a. Gdr. C. Kruse. — Prlm., Landbrugskandidat 1942. Driftsleder af Tørvemose 1942. Ass. ved Præstø Amts Grundforbedringsudvalg fra 1942. *Oprettet*

*og Indehaver af en Pelsfarm med Nutria fra 1943. Adr. Ny Holstedvej 40, Næstved.*



113. **Bak, Johannes**, f. 19. Juni 1885 i Udbyneder ved Havndal. S. a. Gdr. J. B. — Højsk., Lbsk., Landbrugskandidat 1910. Højskolelærer 1911—12. Kvægavlskonsulent i Polen 1913—14. Gdr. i Slingerup ved Gjerlev. Ass. ved Forsøgslaboratoriets Kvægforsøg paa Statens Gaarde ved Hillerød fra 1929. Død 11. April 1940.

114 \* **Bak, Krej Jensen**, f. 6. Juni 1869 i Udbyneder ved Havndal. S. a. Gdr. J. B. —

Højsk., Lbsk., Landbrugskandidat 1898. Lærer ved Malling Lbsk. 1898—1902, Forstander 1902—10 og igen Lærer 1910—16. Ejer af Starupgaard ved Malling 1916 og senere *Ejer af Snærildgaard ved Odder.* — Mdl. af Bst. for Landhusholdningsselskabet. Fmd. for Hads Herreds Lbf. og for Tilsynsraadet for Hads Herreds Spare- og Laanekasse. Fmd. for Hads Herreds Hesteavlforening. Adr. Villa Anita, Odder.

115. **Bak, Kristen Marius Sørensen**, f. 8. Juli 1891 i Vebbestrup. S. a. Gdr. P. B. — Højsk., Lbsk., Landbrugskandidat 1920. Lærer ved Ask Højsk. 1920—26. Ejer af Hedegaard pr. Gatten.

116 \* **Bakman, Kristen Marinus Kristensen**, f. 3. Nov. 1892 i Malt. S. a. Gartner, Hmd. E. A. P. C. B. — Hmsk., Lbsk., Landbrugskandidat 1917. Konsulent for De samv. jyske Hmfr. 1917—19 og i Planteavl for de to sydsjællandske Lbfr. 1919 og fra 1924 tillige for de sydsjællandske Hmfr. *Direktør for Landbo- og Hmfr.s Frøsalg i Roskilde* fra 1933. — Mdl. af Bst. for Konsulentforeningen 1919—24. Mdl. af Landbrugslærer og Konsulentforeningens Lysbilledudvalg fra 1934. Adr. Klosterengen 13, Roskilde.



117. **Bak Nielsen, Viggo**, f. 15. Juni 1898 paa Bromarken ved Ollerup. S. a. Højskolelærer Nielsen. — Landbrugskandidat 1920. Rejst til Argentina. Død.

118. **Balieu-Andresen, Jens Anthonius**, f. 1. Marts 1893. S. a. Kaptajn H. O. Andresen.





—Real., Landbrugskandidat 1917. Forv. paa Bakkegaarden ved Kagerup. Ejendomsmægler i Kbh., Forv. hos N. C. Breit & Co. Forv. paa Rødbjerggaard ved Hornbæk, senere Forv. for Kul- og Koks Importørfirmaet Hans Pedersen & Co. A/S, Kbh. Forv. ved *Tørveindustrien i Viksø*. Adr. Enghavevej 263, Kbh. V.

119 \* **Balle, Hans**, f. 17. Marts 1904 i Nordby ved Assens. S. a. Gdr. A. B. — Højsk.,



Lbsk., Landbrugskandidat 1935. Regnskabsfører paa Aunsøgaard Godskontor ved Svebølle 1935—36. Sekretær ved Erhvervsudvalget og Sydjydsk Mejeriforening, Kolding 1936—38. Ass. ved Aalborg Amts Lbf. 1938—39. Sekretær ved Erhvervsudvalget, Nyborg 1939—40. Konsulent ved A/S Hørfabrikken i Tommerup 1941—42. *Konsulent ved Hørskættet Linum, A. m. b. A.* fra 1942. Adr. Linum, Viby J.

120. **Balslev, Carl Andreas**, f. 15. Jan. 1858 i Ribe. S. a. Biskop B. — Landbrugskandidat 1876, Landinspektør 1887. Ejer af Rolfs Mølle ved Lunderskov 1886—1900. Landinspektør i Horsens 1900—32. Død i Ribe 20. Okt. 1937.

121. **Balslev Clausen, Axel**, f. 16. Juli 1877 i Tømmerby ved Bjerget. S. a. Pastor K. J. Clausen. — Lbsk., Landbrugskandidat 1905. Regnskabsfører og Forv. paa Tranevær 1905—09. Inspektør paa Brændegaard Avlsgaard ved Korinth fra 1909 til sin Død 2. Sept. 1919.

122. **Bangert, Conrad Gregers**, f. 30. Nov. 1851 i København. S. a. Overintendant E. B. — Landbrugskandidat 1871. Ansat i Østifternes Kreditforening 1874 og blev senere Kontorchef R. p. p. Død 30. Maj 1922.

123. \* **Bank, Karl Peder**, f. 14. Dec. 1906 i Stryg ved Lønborg. S. a. Gdr. M. J. B. — Prlm., Lbsk., Landbrugskandidat 1934. Ass. ved Blangstedgaard Forsøgsstation 1934. Lærer ved Kærehave Lbsk., Ass. ved Ringstedegnens Lbf., og Kontrollør for D. L. F., Roskilde 1934—36. *Konsulent i Planteavl og Regnskabsføring for Ulfborg og Omegn, Bregning-Hover-Nr. Omme og Videbæk og Omegns Lbf.* fra 1936. Adr. Ulfborg.



124. **Barfoed, Carl Christian**, f. 24. Nov. 1881 i Bogense. S. a. Købmand B. — Prlm., Landbrugskandidat 1904. Løjtnant. Forp. af Egelykke ved Lejbølle. Død 10. Nov. 1935.

125. **Barrit, Aksel Mortensen**, f. 23. Juli 1886 i Neder Vrigsted ved Braaskov. S. a. Landbrugslærer J. J. M. B. — Højsk., Lbsk., Landbrugskandidat 1911. Blev 1911 ansat i Østasiatisk Kompagni og havde Ansættelse der indtil sin Død 19. Dec. 1918 paa Malakkahalvøen.

126. **Basse, Niels**, f. 7. Nov. 1888 i Blegind ved Aarhus. S. a. Gdr. M. N. B. — Landbrugskandidat 1910. Ass. ved Statens Forsøgsvirksomhed i Lyngby 1910. Ass. 1910, Distriktsbst. 1916, Afdelingsleder 1918 og administrerende *Direktør 1943 for Hedeselskabet*. — Landvæsenskommissær 1925. Leder af Selskabet Hedebrugets faglige Virksomhed og Mdl. af dette Selskabs Bst. og Forretningsudvalg fra 1932. Direktør for A/S Jydsk Landvinding fra 1937. Mdl. af Statens Landvindingsudvalg fra 1940. Mdl. af Bst. for Viborg Amts landøkonomiske



Forening fra 1918 og af Bst. for A/S Asmildkloster Lbsk. Medredaktør af »Hedelselskabets Tidsskrift« fra 1926. R. af Dbg. Adr. Villa Tatoi, Viborg.

127 \* **Basso Larsen, Einar Robert**, f. 26. Okt. 1910 i København. S. a. Instrumentmager L. A. Larsen. — Lbsk., Landbrugskandidat 1938. Regnskabsfører hos Godsejer A. Jarl paa Sophienborg ved Hillerød 1938—39. *Kontrollør ved Statskontrollen med Smør og Æg m.m.* fra 1939. Adr. Sdr. Ringgade 79, Aarhus.



128 \* **Baun, Jens Christian**, f. 24. Okt. 1912 i Ansager. S. a. Hmd. M. O. Madsen. — Højsk., Lbsk., Landbrugskandidat 1942. *Ass. ved Grundforbedring* hos Landinspektør B. Møller Christensen, Middelfart, fra 1942. Adr.

Teglgaardsvej 62, Middelfart.

129. **Bavnbæk, Lars Kristian**, f. 30. Jan. 1887 i Hanbjerg ved Holstebro. S. a. Hmd. N. B.

— Højsk., Lbsk., Landbrugskandidat 1916. *Ass. ved D. L. F.*, Roskilde 1916—18. *Avsleder ved R. Wibolts Frøhandel* i Nakskov 1918—21. *Handelsgartner* i Aarhus 1921—27. *Konsulent og Forv. ved A/S E. Danielsen & Larsen, Nakskov*, fra 1927. Adr. Skov-



gaardsvej 26, Nakskov.

130. **Bay, Frands Christian Jørgensen**, f. 12. Juni 1884 i Majbølle ved Saksøbing. S. a. Gdr. H. F. J. B. — Prlm., Landbrugskandidat 1905, *Dyrlæge* 1909. *Praktiserende Dyrlæge* i Saksøbing fra 1910. Død 29. Marts 1940.

131. **Bay, Harald Ludvig**, f. 10. Sept. 1843 i Nakskov. S. a. Møller, Skibsreder L. B. —

Landbrugskandidat 1863. Forv. paa Frederiksdal ved Nakskov 1863 og paa Svenstrup 1864—66. Forv. 1866—71 og Ejer 1871—1908 af Rolykkegaard ved Nakskov. Bopæl i Gentofte fra 1908 til sin Død 8. Okt. 1920.



132. \* **Bech, August Villads**, f. 16. Aug. 1879 paa Engelsholm ved Vejle. S. a. Kammer-

herre, Hofjægermester, Gods. C. A. R. B. — Prlm., Landbrugskandidat 1902, mag. agro. (Planteavl) 1904. Ejer af Elkjærholm ved Kolding 1906—14. Ansat i Landmandsbanken 1915—17. Ejer af Engelsholm og Nørupholm 1920—23. *Forp. af*



*Vallø Hovedgaard* fra 1917 og Medejer af Gjødding Mølle 1920—30. — Mdl. af Bst. for Kolding Herreds Lbf. 1910—14. Fmd. for Planteavlsvuldet 1926—39 og Fmd. 1939 for Præstø Amts Lbf. Næstfmd. 1923—26, Fmd. 1926—42 og Æresmdl. 1942 af Tolvmandsforeningerne. Mdl. af Bst. 1933 og Præsident 1944 i Landhusholdningsselskabet. Mdl. af Auktionsraadet for Kbh.s Grøntorvs Auktioner. Mdl. af Bst. for Landsforeningen Faareavlens Fremme fra 1941. Mdl. af Repræsentantskabet for Kgl. Dansk Automobilklub 1931—37. Landbrugsrets Repræsentant i Finlandshjælpens Arbejds- og økonomiske Udvalg 1940—42 og Mdl. af Bst. for Dansk-Finsk Forening 1943. Mdl. af Bst. for Edward Bech's Familielegat fra 1937 og Mdl. af Statens Redskabsudvalg fra 1938, af Dansk Brandværns-Komite fra 1938 og af Landarbejderkommissionen af 1938. Næstfmd. i Bst. for A/S Dansk Frøavl's Kompagni og Markfrøkontoret (Trifolium). Fmd. i Bst. for A/S Danielsen & Larsen, Nakskov. R. af Dbg. p. p. Adr. Vallø Hovedgaard, Vallø.



133. \* **Bech, Gunnar** Thorvald, f. 23. Aug. 1916 i St. Heddinge. S. a. Købmand B. — Landbrugskandidat 1943. *Gaar paa Studenterkursus* som Forberedelse til Veterinærstudiet. Adr. Sølvgade 9, 1. Kbh. K.

134. **Bech, Jørgen** Rudolf, f. 20. Febr. 1886 paa Taarnborg ved Korsør. S. a. Godsr. E. B. — Student, Phil., Landbrugskandidat 1909. Forv. paa Nielstrup ved Sørup 1909—10, lærte Skovbrug paa Glorup 1910—11. Ejer af Østedgaard ved Fredericia 1911—18, af Øresø ved Svebølle 1918—22 og af Sallerupgaard ved Lundby 1923—31. *Kasserer*. Adr. Vibevej 5, Slagelse.

135. **Bech, Laurs** Christian, f. 13. Juli 1885 i Bled ved Tvingstrup. S. a. Prop. H. J. B. — Lbsk., Landbrugskandidat 1907. Forv. paa Mineslund 1907. Ejer af Ørnstrupgaard ved Ørnstrup 1908—14. Maskinhandler i Horsens 1914—22. Ejer af Stensgaard ved Ry 1922—33. *Købmand i Gesten* fra 1933. Adr. Gesten.

136. **Bech Christensen, Hans** Christen, f. 4. Maj 1905 i Husby ved Ejby. S. a. Forp. L. Christensen. — Lbsk.,



Landbrugskandidat 1928. Ass. ved Vends Herreds Lbf. og ved De samv. Hmfr. i Fyns Stift 1928. Ass. ved Frederiksborg Planteavlforening 1929 og ved Præstø Amts Grundforbedringsudvalg 1930—31. Overassistent i Nationalbankens Valutakontor 1932—35. *Forp. af Husbygaard* fra 1936. — Mdl. af Bst. for Brænde Mølle Elektricitetsværk. Folketingskandidat og Sekretær for Det konservative Folkeparti i Odense Amts 5. Kreds. Adr. Husbygaard pr. Ejby.

137. **Beck, Niels**, f. 2. Okt. 1865 i Sønder Farup ved Ribe. S. a. Gdr. C. B. — Højsk., Lbsk., Landbrugskandidat 1889. Ass. 1889 og Forsøgsleder 1916 ved Forsøgslaboratoriet. Sekretær ved det fynske Forsøgsraad. Død 3. Maj 1934.



138. **Begtrup, Gunner**, f. 31. Juli 1892 i Askov ved Vejen. S. a. Højskoleforstander H. B. — Landbrugskandidat 1919. Død 1922.

139. **Bek, Rasmus** Kristian, f. 4. Sept. 1892 i Skabermølle ved Rind. S. a. Gdr. B. — Landbrugskandidat 1918. *Ejer af Kirkestigaard i Brønsholm ved Kokkedal*. Adr. Kirkestigaard pr. Kokkedal.

140. \* **Bek Pedersen, Frode**, f. 24. Sept. 1909 i Lundby. S. a. Hmd. K. Pedersen. — Hmsk., Lbsk., Landbrugskandidat 1936. Ass. ved Tørring Lbf. og hos Konsulent Aage Fogh, Roskilde 1936—37. Konsulent i Regnskabsføring for Vejle Amts og Vejle Vesteregns Lbfr. 1937—38. *Konsulent i Planteavl, Husdyrbrug og Ungdomsarbejde for Hobro og Omegns Lbf.* fra 1938. — Sekretær og Kasserer for Hobroegnens Kvægavlsforening. Adr. Nyvej 3, Hobro.



141. \* **Bell-Jensen, Poul**, f. 5. Dec. 1919 i Ubbby ved Kalundborg. S. a. Gdr. W. Jensen. — Lbsk., Landbrugskandidat 1943. Ass. ved Landbohøjskolens Undervisningsmark 1943 og ved Studsgaard Forsøgsstation 1943—44. *Ass. ved Ringstedegnens Lbf.* fra 1944. Adr. Sjællandsgade 17, Ringsted.







142. \* **Benediktson, Cecil Johannes**, f. 26. Aug. 1912 i Aborre ved Assens. S. a. Karetmager H. B. — Real., Lbsk., Landbrugskandidat 1937. Ass. ved Forsøgslaboratoriets Fodringsforsøg paa Trollesminde 1937—38. Ass. ved *Svinefodringsforsøgene paa Grauballegaard* fra 1938. Adr. Grauballe.

143. **Benjaminsen, Johannes Nørgaard**, f. 18. Juli 1914 i Særslev ved Jullerup. S. a. Gdr. N. B. — Højsk., Lbsk., Landbrugskandidat 1940. Ass. ved Præstø Amts Grundforbedringsudvalg 1940—42. Ass. ved Det landøkonomiske Driftsbureau 1942—43. *Læser til Studentereksamen*. Adr. Grundtvigsvej 5, 3, Kbh. V.

144. **Benthin, Christian Nicolai**, f. 25. Maj 1866 paa Aunø ved Lundby. S. a. Propr. W. B. — Prlm., Landbrugskandidat 1889. Forv. paa Holtuggaard og Højstrup 1889—93. Ejer af Enehøje ved Nakskov 1893—98. Inspektør paa Frijsenborgs Avlsgaard Jernit 1898, desuden Inspektør paa Fuglsang ved Hammel og paa Stensballegaard 1910. Død 10. Maj 1914.

145. **Bentholm, Peder Axel**, f. 16. Dec. 1885 i Branduhre ved Brande. S. a. Møller A. Pedersen — Højsk., Lbsk., Landbrugskandidat 1918. Forp. af Karensdal ved Odder 1918—24. Ejer af Kongsgaarden i Viby ved Aarhus 1927—28. *Bst. for Statens Jordlovsudvalg paa Grøngaard Domæne* fra 1929. Adr. Jejsing St.



146. **Benzon, Gunnar**, f. 25. Marts 1894 i Hjerminde. S. a. Forfatteren, Sognepræst P. E. B. — Real., Lbsk., Landbrugskandidat 1917. Planteavlssass., Lærer ved Hadsten Højsk. Ass. ved Lyngby Forsøgsstation 1918, ansat ved A/S Dansk Frøavlskompani

og Markfrøkontoret (Trifolium). Rejste i 1923 til Canada. Adr. var 1928: Dyckson, Alberta.

147. \* **Berg, Aage Johannes**, f. 18. Febr. 1909 i Cedar Falls. S. a. Gdr. L. M. B. — Real., Mejerisk., Landbrugskandidat 1936. Ass. ved Planteavlskontoret i Odense og ved Forsøgslaboratoriets Fodringsforsøg paa Brattingsborg 1936—37. Ass. ved Fællesledelsen af Kvægavls- og Kontrolforeninger i Hjørring Amt 1937—39, ved Sorø Amts landøkonomiske Selskab 1939—40 og ved De samv. lolland-falsterske Lbfr. 1940—43. *Kvægavlsleder for Krenkerup og Oreby Godser* fra 1943. Adr. Krenkerup Avlsgaard pr. Saksøbing.



148. **Berg, Vitus Frederik Søren**, f. 4. Aug. 1905 i København. S. a. Direktør H. P. B. — Real., Landbrugskandidat 1929. Forv. hos Godsr. Carl Lawaetz paa Fænø 1929—31. Bst. for Forfatteren Peter Freuchen paa Enehøje 1932—33. Ejer af Klarupgaard ved Merløse 1933—37. Representant 1937—38 og *Salgsinspektør for The Texas Company, Kbh.* fra 1938. Adr. Henrik Hertzvej 2 A, Charlottenlund.



149. **Berggreen, Heinrich Christian**, f. 8. Juli 1886 i Grevinge ved Holbæk. S. a. Skovfoged C. E. B. — Lbsk., Landbrugskandidat 1914. Forv. paa Brattingsborg 1914. *Forv. paa Edelesminde ved Haslev og Materialforv. ved Gissfeld* fra 1918. Adr. Edelesminde pr. Haslev.





150. \* **Bergstein Christensen, Bjørn**, f. 16. Nov. 1918 i Borganesi i Island. S. a. Arbm. R. Christensen. — Lbsk., Landbrugskandidat 1943. Ass. ved Faaborg-egnens Lbf. 1943—44. *Konsulent i Husdyrbrug for Brønderslev og Omegns Lbf.* fra 1944. Adr. Brønderslev.

151. **Bergsøe, Sophus Andreas**, f. 26. Sept. 1838 i København. S. a. Administrator C. V. B. — Student, Phil., Landbrugskandidat 1862. Studerede Mælkeribrug i Skotland 1863—64. Ejer af Andigggaard ved Randers 1865—78. Ass. i Statistisk Bureau 1878—84, cand. theol 1887. Sognepræst i Sønder Tranders ved Aalborg og Munkebjergby ved Sorø. Død i Sept. 1896.

152. **Bernstorff, Frederik Viktor Ernst Greve**, f. 4. Aug. 1878 i Øster Egesborg. S. a. Godsr. U. J. A. Greve Bernstorff-Mylius. — Student, Landbrugskandidat 1905. Løjtnant. Attache' ved det danske Gesandtskab i St. Petersborg 1910. Død i Juli 1910.

153. **Bernstorff-Mylius, Andreas Peter Greve**, f. 10. Juli 1882 paa Montebello ved Helsingør. S. a. Kammerherre, Greve U. B.-M.



— Student, Landbrugskandidat 1907. Bst. 1908—13 og Ejer 1913—19 af Flinterupgaard. Ejer af Lindholt 1919—24. Besidder af det Mylius-Raschenbergske Fideikommis. *Ejer af Katstrup* fra 1930. — Mdl. af Sogneraadet fra 1917, af Landhusholdningsselskabets. Bst. 1922—25. Præsident i Holbæk Amts økonomiske Selskab fra 1929. Landvæsenskommissær. Kammerherre, Hofjægermester, R. DM. p. p. Adr. Katstrup pr. Jyderup.

154. **Berntsen, Johannes**, f. 27. Nov. 1872 i Eskildstrup ved Pederstrup. S. a. Gdr. B. — Landbrugskandidat 1900. Ejer af Tøystrup ved Ringe til 1919, af Ravnstrup i

Sydsjælland 1919—21, af Bredeshave ved Præstø 1921—24 og af Ejendommen Kronprinsessegade 22—24 i Kbh. med tilhørende Klinik »Klokken«. Død 25. Dec. 1929.

155 \* **Bertelsen, Hans Christian**, f. 16. Aug. 1916 i Rørby ved Kalundborg. S. a. Gdr. M. B. — Lbsk., Landbrugskandidat 1943. Ass. ved Askov Forsøgsstation 1943. Ass. i *Planteavl ved Ringstedegnens Lbf.* fra 1943. Adr. Ringsted.



156 \* **Bertelsen, Kristian Ejler**, f. 12. Aug. 1910 i Junget ved Roslev. S. a. Boelsmand N. B. — Lbsk., Landbrugskandidat 1936. Ass. ved Tystofte Forsøgsstation og ved Gl. Roskilde Amts Lbf. 1936. Ass. ved Fyens Stifts patriotiske Selskab 1937—38. *Konsulent for Hmfr. i Assens og Middelfart Hovedkredse og Driftsleder ved Indkøbsforeningen* fra 1938. Adr. Aarup.



157. **Bertelsen, Svend Erik**, f. 7. Marts 1900 i Vraa. S. a. Højskoleforstander og Valgmenighedspræst J. B. — Højsk., Lbsk., Landbrugskandidat 1927. Lærer ved Asmildkloster Lbsk. 1927—30. *Lærer ved Malling Lbsk.* fra 1930. Adr. Malling.



158. **Berthelsen, Bernhard**, f. 23. Jan. 1886 i Lihme ved Skive. S. a. Gdr. B. — Højsk., Lbsk., Landbrugskandidat 1916. Lærer ved Skamlingsbankens Højsk., Ass. ved Studsgaard Forsøgsstation og ved Ribe Amts og Vejle



Amts Lbfr. Lærer ved Vestbirk Højsk. fra 1918 til sin Død og Ejer af en Ejendom i Vestbirk. — Mdl. af Sogneraadet, Fmd. for Østbirk Andelsmejeri og Birks Elektricitetsværk. Død 19. April 1943.

159. **Berthelsen, Claudius Louis**, f. 13. Maj 1857 paa Hellerup ved Odense. S. a. Forp. C. B. — Prlm., Landbrugskandidat 1878. I 4 Aar Forp. af Frisenvold ved Randers og boede derefter ved Otterup til sin Død 1891.

160. **Berthelsen, Hans Carl**, f. 28. Sept. 1852 paa Hellerup ved Odense. S. a. Forp. C. B. — Prlm., Landbrugskandidat 1873. Forv. paa Hellerup, Berritsgaard og Nislevgaard 1875—84. Forp. af Nislevgaard ved Otterup 1884—1918. Død i Gentofte 10. Okt. 1935.

161. **Bidstrup, Anton Koefoed**, f. 31. Juli 1874 i Bodilsker ved Neksø. S. a. Gdr. B. — Landbrugskandidat 1896. Ejer af Tornegaard ved Neksø og senere Guldsmed i Neksø. *Ejer af Gartnerforretning i Neksø.*

162. **Bidstrup, Lauritz Frederik**, f. 8. Jan. 1852 paa Nørregaard ved Rønne. S. a. Gdr. B. — Landbrugskandidat 1877. Forv. Død 1873.



163. \* **Bie, Vagn Frøik**, f. 2. Marts 1913 i Hatting. S. a. Gdr. L. H. B. — Højsk., Lbsk., Landbrugskandidat 1941. Ass. ved Askov Forsøgsstation 1941. *Ass. ved Horsens Lbf.* fra 1941. Aadr. Hejmdal, Horsens.

164. **Bille, Carl Adolph**, f. 16. April 1864 i København. S. a. Amtmand C. St. A. B. — Prlm., Landbrugskandidat 1886. Ejer af Nedergaard ved Kolding. Bst. af Hannesborg ved Ullerslev, Inspektør ved Eksportslagteriet i Odense. Forp. af Gyldenholm ved Slagelse. Forp. af Nordruplund pr. Munkebjergby 1905—16. Direktør for A/S Amagerbros Ejendomsselskaber. Død 16. Sept. 1925.

165. \* **Bille-Brahe, Oluf Baron**, f. 13. Febr. 1888 paa Fraugdegaard ved Marslev. S. a. Hofjægermester, Baron P. B.-B. — Student, Landbrugskandidat 1911. Bst. 1911 og *Ejer 1918 af Fraugdegaard*, tillige *Ejer af Rissinge* fra 1929. Mdl. af Menighedsraadet 1920—30, Sogneraadet 1921—37 og af Amtsraadet 1928. Landvæsenkommisær 1929.



Fmd. for Kreaturforsikringsforeningen Kustos 1929. Fmd. for Jagtrettens Afløsning i Odense Amt fra 1929. Næstfmd. i Fyens Stifts patriotiske Selskab 1933. Fmd. for Kertemindebanens Repræsentantskab. Mdl. af Strandfrednings-Kommissionen for Odense Amt 1938—40. Mdl. af Repræsentantskab og Bst. for Fyens Disconto-Kasse 1934. Fmd. for Kertemindebanens Repræsentantskab fra 1939. Hofjægermester, R. af Dbg. Aadr. Fraugdegaard pr. Marslev.

166. **Bille-Brahe, Preben Vilhelm Baron**, f. 29. Dec. 1853 i København. S. a. Stiftsamtmand J. C. Baron B.-B. — Prlm., Landbrugskandidat 1878. Ejer af Holgershaab ved Nørre Alslev og Svanholm ved Skibby 1889. Hofjægermester. Død 17. Sept. 1924.

167. **Billestrup, Thorvald**, f. 25. Nov. 1888 i Haarlev. S. a. Banemester E. Jensen. — Højsk., Lbsk., Landbrugskandidat 1912. Ass. ved Dalum Lbsk.s kemiske Laboratorium 1912—14 og ved Statens Redskabsudvalg 1915—26. Repræsentant for Plovfabrikken Fraugde 1926—29. Kontorchef i Firmaet Ole Sørensen & Co. 1929—33. *Lærer ved Teknologisk Institut* fra 1933. Aadr. Florensvej 10, Kbh. S.



168. \* **Bilsøe Hansen, Poul**, f. 23. April 1914 i Nordby paa Fanø. S. a. Manufakturhand-





ler E. Hansen. — Lbsk., Landbrugskandidat 1941. Ass. ved Forsøgs-laboratoriets Svinefod-ringsforsøg paa Krus-aagaard 1941—42, Søn-derjydsk Fællesledelse af Kvægavl 1942 og ved Forsøgslaboratoriets Kvægforsøg paa Trol-lesminde 1942—43. Ass. ved *Statens Red-skabsforsøg* fra 1943. Aadr. Stærevej 14, Kbh. NV.

169 \* **Binderup, Carl Andreas Christensen**, f. 11. Febr. 1884 i Hvorvarp ved Aars. S. a. Hmd. J. C. B. — Højsk., Lbsk., Landbrugskan-didat 1910. Ass. ved Aarslev Forsøgsstation 1910—11. Landbrugs-lærer 1911—13. Ass. ved lokale Markforsøg paa Lolland-Falster 1912. *Konsulent i Planteavl for Hammerum Herreds Landbo- og Hmfr.* fra 1913. — Sekretær for Planteavlsudvalget i De samv. Lbfr.- og Hmfr. i Ringkøbing Amt fra 1915. Aadr. Mindegade 15, Herning.



170. **Bing, Anton**, f. 8. April 1849 i Køben-havn. S. a. Gross., Fabrikejer J. H. B. — Student 1866, Land-brugskandidat 1871. Forp. 1873—77 og Ejer 1877—90 af Mullerup-gaard ved Slagelse. Næstfmd. i Sorø Amts landøkonomiske Sel-skab 1883—85, Konsu-lent for samme 1893—98. Landvæsenkom-missær 1888—90. Med-



redaktør 1901—03 og Udgiver og Redaktør 1903—21 af »Ugeskrift for Landmænd«. — Folketingsmand (Venstrereformpartiet) 1901—03. Sekretær for Forbundet af sjæl-landske Kvægavlsforeninger og Redaktør af *Kvægavlstidende* 1893—1909. Fmd. for Foreningen af landøkonomiske Tidsskrifter 1911—17. Mdl. af Landhusholdningsselska-

ler E. Hansen. — Lbsk., Landbrugskandidat 1941. Ass. ved Forsøgs-laboratoriets Svinefod-ringsforsøg paa Krus-aagaard 1941—42, Søn-derjydsk Fællesledelse af Kvægavl 1942 og ved Forsøgslaboratoriets

Kvægforsøg paa Trol-lesminde 1942—43. Ass. ved *Statens Red-skabsforsøg* fra 1943. Aadr. Stærevej 14, Kbh. NV.

bets Bst. fra 1922 og af dets Lærlingeud-valg 1911—17. Død 31. Maj 1926.

171. **Birch, Karl**, f. 18. Juli 1905 i Øster Alling. S. a. Lmd. J. M. B. — Højsk., Land-brugskandidat 1928. Lærer ved Ry Højsk. 1928—33. Konsulent for Hjørring Amts sam-mensluttede Hmfr. 1933—38. *Konsulent i Hus-dyrbrug for Hjørring Amts landøkonomiske Selskab og Fællesledel-sen i Hjørring Amt*, Redaktør af »Nord-jydsk Landbrug« og Konsulent og Sekretær for Fællesudvalget for Svineavl i Hjørring Amt fra 1938. Sekretær for Hjørring Amts landøkonomiske Selskab og Mejeriforenin-gen Vendsyssel. Aadr. Sophus Thomsens-gade 8, Hjørring.



172. **Birch Rasmussen, Kai**, f. 12. April 1908 i København. S. a. Fuldmægtig F. Rasmus-sen. — Lbsk., Landbrugskandidat 1936. Ass. ved Statens Foderstofkontrol 1936—41. *Over-ass. ved Statens Kornkontor* fra 1941. Aadr. Skovridergaardsvej 65, Holte.

173. **Birkholt, Karl Kristen**, f. 28. Dec. 1893 paa Birkholt ved Tylstrup. S. a. Gdr. B. — Landbrugskandidat 1920. Aadr. Danmarks-gade 92, 2, Aalborg.

174. **Bjarnarson, Bjørn**, f. 14. Maj 1918 i Sauðafell i Island. S. a. Købmand B. — Landbrugskandidat 1941. Ass. ved *Præste Amts Grundforbedringsudvalg* fra 1941. Aadr. Farimagsvej 8, Næstved.

175. **Bjarnason, Gunnar**, f. 13. Dec. 1915. i Húsa-vík i Island. S. a. Post-mester B. — Real., Lbsk., Landbrugskandi-dat 1939. Volontør hos Statskonsulent i Heste-avl Alf. Søndergaard, St. Heddinge. *Konsulent i Hesteavl ved Búna-darfélag Islands*, Reykjavik fra 1939. Aadr. Reykjavik.



176. **Bjerager, Carl Hermann Eduard**, f. 21. Maj 1842 (eller 43) i København. S. a. Overkrigskommissær M. C. B. — Adgangseks. til Søkadetakademiet, Landbrugskandidat 1863. Forv. paa Bjergbygaard. Forp. af Røde Vejrmøllegaard ved Glostrup 1866—71. Død 1872.

177. \* **Bjerge-Jørgensen, Henry**, f. 15. Juni 1906 i Aarslev. S. a. Dyrslæge J. J. — Landbrugskandidat 1930, Dyrslæge 1936. Praktiserende Dyrslæge i Aarslev 1936. *Dyrslæge i Stillebæk paa Nordfyn*. ADR. Stillebæk pr. Veflinge.

178. \* **Bjerre, Markus**, f. 23. Marts 1884 i Nissumby ved Nr. Nissum. S. a. Gdr. G. B. — Højsk., Landbrugskandidat 1905, Specialeks. (Planteavl) 1910. Ass. ved Landbohøjskolen 1905—06 og ved Statens Forsøgsstation ved Studsgaard 1906—08 og 1910—12. Ass. senere Fuldmægtig ved D. L. F. i Roskilde 1913—15. Fuldmægtig ved F. D. B.s Frøafdeling i Kbh. 1916. Direktør for Frøkompagniet Maribo 1917—23. Forretningsfører 1923 og Direktør 1926 for Anton Nielsens Frøavl & Frøeksport, Alminde. *Direktør for A/S Skive Markfrøkontor* fra 1931. ADR. Frederiksdal Allé 16, Skive.



179. \* **Bjerre, Siliam**, f. 9. April 1901 i Lomborg. S. a. Gdr. M. F. B. — Højsk., Landbrugskandidat 1923. Lærer ved Lollands Højsk., Ass. paa Øtoftegaard og ved Landbohøjskolens Redskabssamling 1923—24. Ass. ved De samv. sjællandske Lbfr.'s Sekretariat 1924—26. Lærer ved Stevns Højsk. 1926—28 og ved Dalum Lbsk. 1928—37. *Forstander for Høng Hmsk.* fra 1937. ADR. Høng.



180. \* **Bjerregaard, Johannes Nielsen**, f. 17. Maj 1908 i Stauning ved Ringkøbing. S. a.

Gdr. O. B. — Højsk., Lbsk., Landbrugskandidat 1932. Ass. ved Tystofte Forsøgsstation 1932, Blangstedgaard Forsøgsstation 1933, Hedeselskabets Distriktskontor i Vejle 1933—37 og ved Distriktskontoret i Haderslev 1938—42. Ass. ved *Hedeselskabets Distriktskontor i Aabenraa* fra 1942. ADR. Løngang 14, Sønderborg.



181. \* **Bjerrum Lærke, Kristen**, f. 6. Febr. 1899 i Lykke ved Vemb. S. a. Gdr. J. C. Lærke. — Højsk., Lbsk., Landbrugskandidat 1931. *Konsulent i Regnskabsføring for Haslev og Omegns Lbf.* fra 1931 og *Konsulent i Præstø Amts Lbf.* fra 1940. Sekretær i Haslev og Omegns Lbf. Fmd. for Haslev Lbsk. Elevforening. ADR. Breidablik, Ringstedvej, Haslev.

182. \* **Bjørnsgaard, Chresten Pedersen**, f. 30. Aug. 1888 i Mollerup paa Mors. S. a. Lmd. A. K. Pedersen. — Højsk., Lbsk., Landbrugskandidat 1914. Kontrollass. i Tyskland og Landvæsenselev i Skotland 1914. Askov Lærerkursus 1915. Konsulent for Fællesledelsen af Kvægavls- og Kontrolforeninger i Thisted Amt og Regnskabsfører for Morsø Regnskabsforeninger 1916. Gdr. i Erslev paa Mors. *Ejer af Aggershus ved Otterup* fra 1935. ADR. Aggershus pr. Otterup.



183. **Blach, Erik**, f. 29. Dec. 1892 paa Ruugaard i Jylland. S. a. Gods. J. B. — Prlm., Landbrugskandidat 1916. Løjtnant. *Ejer af Stenalt Gods*. ADR. Stenalt pr. Ørsted.

184. **Bladt, Niels**, f. 22. Jan. 1892 i Adseballekov paa Als. S. a. Gdr. B. — Landbrugskandidat 1913. Ass. hos Konsulent H. Hansen, Graasten 1913—14. Død 27. Febr. 1916 (faldt i Krigen 1914—18 ved Verdun)



185. \* **Blem, Marcus** Peter, f. 16. Sept. 1908 paa Soldatergaarden ved Aakirkeby. S. a. Gdr. H. B. — Landbrugskandidat 1930. Ass. ved sønderjydske Fællesledelse for Avlen af rødt dansk Malkekvæg 1930. *Bst. af Eskildsgaard ved Aakirkeby* fra 1938. Adr. Eskildsgaard pr. Aakirkeby.



186. **Blichert, Georg** Michael, f. 22. Okt. 1886 paa Tendrupgaard. S. a. Rentier J. J. B. — Lbsk., Landbrugskandidat 1912. Ass. ved Ladelund Lbsk.s kemiske Laboratorium 1912. Lærer ved Skaarup Lbsk. 1913 og ved Malling Lbsk. 1914—25. Derefter Ejer af forskellige Ejendomme. Adr. Bellevue, Brabrand.



187. **Blichkilde, Jens Amandus Jensen**, f. 26. Okt. 1858 paa Kjellingbjerggaard ved Kongerslev. S. a. Gdr., senere Købmand S. Jensen. — Eksamen fra Afvanding- og Dræningskolen paa Hesselvig Enggaard, Landbrugskandidat 1881. Lærer ved Næsgaard Agerbrugsskole 1882—84, ved Blaagaards Seminarium Vinteren 1885—86. Mejeriass. ved Sorø Amts Landøkonomiske Selskab 1886—88. Ejer af forskellige Mejerier 1888—1901 og Mejerier i St. Heddinge 1901—18. Bopæl i Roskilde fra 1918. Adr. Algade 32, Roskilde.

188. \* **Blixen-Finecke, Carl August** Baron, f. 20. Sept. 1889 i København. S. a. Kammerherre, Baron A. B.-F. — Student 1907,

Landbrugskandidat 1911. Forp. af Borreby 1915—25 og af Østerhovedgaarden 1927—32. *Forp. af Hesselagergaard* fra 1930. — Fmd. for Andelsselskabet Trifolium og for Kgl. Dansk Automobilklub. Mdl. af Repræsentantskabet for A/S Privatbanken, Kbh. Hofjærgemester, R. af Dbg. Adr. Sevedø, Skælskør.



189. **Blöndal, Benedikt Gisli** Magnússon, f. 10. Aug. 1883 i Island. S. a. Lærer M. B. B. — Lbsk., Landbrugskandidat 1908. Lærer og Forsøgsleder ved Eiðar Landbrugsskole og Forsøgsstation 1908—18. Højskolelærer 1921—30. Indehaver af og Lærer ved Husholdningsskolen Hallormstag i Island fra 1930. Tillige Herredskonsulent. Død 10. Jan. 1939.

190. \* **Boberg Borke, Søren**, f. 27. April 1879 i Badstrup ved Ugge-løse. S. a. Væver J. Sørensen. — Lbsk., Landbrugskandidat 1905. Ass. ved Lyngby Forsøgsstation 1905. Konsulent for Frederiksborg Amts Planteavlforening 1906—10. *Ejer af Lundhøjgaard i Reerslev* fra 1917. Adr. Lundhøjgaard pr. Hedehusene.



191. **Boeck, Hans David Conrad**, f. 18. Marts 1866 i Holbæk. S. a. Sygehusinspektør C. B. — Prim., Landbrugskandidat 1889. Forv. paa Juellinge ved Karise 1889—91, senere Forv. paa Vibygaard, Hesselagergaard og Nebbegaard. Ejer af en Mælke- og Smørforretning i København 1894—95. Vognmand i New York 1898.

192. \* **Boesen, Erik**, f. 9. Marts 1912 i Lundsmark. S. a. Gdr. P. B. — Mellsk., Højsk., Lbsk., Landbrugskandidat 1940. Ass. ved





Statens Marskforsøg, ved Højer 1940. Lærer ved Ollerup Folkehøjsk. 1940. Ass. ved Planteavlssarbejdet i Skælskøregnsens Lbf. 1941. *Konsulent i Planteavl for Den nordslaviske Lbf.* fra 1941. Adr. Rødning.

193. **Boesen, Jens**, f. 13. Juli 1873 i Ødsted ved Vejle. S. a. Gdr. Hansen. — Landbrugskandidat 1902. Regnskabsfører paa Tybrind ved Ejby 1902. Ass. hos Forsøgsleder L. Helweg 1903, derefter Frøvler i Middelfart. *Bst. paa Stendetgaard* fra 1931. Adr. Stendetgaard, Haderslev.

194. **Bohn, Peter Emil**, f. 2. Aug. 1849 i København. S. a. Vognmand B. — Prlm., Landbrugskandidat 1870. Landvæsenkommisær 1887. Ejer af Flensborggaard ved Glumsø 1874—1912. Død i Kbh. i Marts 1931.

195. **Bokelmann, Frederik Wilhelm August Sophus**, f. 28. Jan. 1843 i Nebbelunde paa Lolland. S. a. Propr. G. G. L. B. — Landbrugskandidat 1864. Ass. i Landøkonomi ved Landbohøjskolen 1864—66. Underforv. 1866 og Forv. 1867 paa Gedsersgaard. Forp. af Nørregaard ved Saksøbing fra 1871 til sin Død. — Fmd. for de samv. Udvalg paa Lolland-Falster til Præmiering af Husmandslodder. Mdl. af Landhusholdningsselskabets Redskabs- og Maskinudvalg og Leder af Prøverne fra 1872, tillige Mdl. af dets Bst. fra 1878. R. af Dbg. Død 31. Aug. 1902.



196. \* **Boken, Else Marie**, f. 17. Juni 1908 i Silkeborg. D. a. Gods. J. Bech. — Real., Lbsk., Landbrugskandidat 1931. Ass. ved

Planteavlkontoret i Skanderborg 1932 og ved Statens Marskforsøg ved Ribe 1932—34. *Ass. ved Statens Planteavls-Laboratorium* fra 1934. Gift med Civilingeniør Johs. Boken. Adr. Emil Pipersvej 41, Lyngby.



197. \* **Bomholt Jacobsen, Laurits**, f. 28. Marts 1914 i Kjellerup. S. a. Gdr. H. E. Jacobsen. — Landbrugskandidat 1940. Ass. ved Tystofte Forsøgsstation 1940. *Ass. ved Hedeselskabet* fra 1940. Adr. Hedeselskabet, Viborg.



198. \* **Bonde, Nicolaj Mikkel Mikkelsen**, f. 31. Marts 1885 i Værum ved Randers. S. a. Gdr. C. M. B. — Højsk., Lbsk., Landbrugskandidat 1910. Lærer ved Ødum Lbsk. 1910 og ved Malling Lbsk. 1911—14. Konsulent for Viborg Amts landøkonomiske Forening 1914—16 og for Kvægavlens Fællesledelse i Randerskredsen 1916. *Konsulent i Husdyrbrug ved Foreningen af jydsk Lbfr.* fra 1918. Adr. Frodesgade 13, Kongsvang, Aarhus.



199. **Bonde, Søren Kristen**, f. 4. April 1889 i Ulfborg. S. a. Gdr. J. B. — Lbsk., Landbrugskandidat 1913. Redaktionssekretær ved »Fyns Stifts Landbrugstidende«. Ass. ved Foreningen af jydsk Lbfr.s Planteavlsudvalg. Ejer af Gl. Dyrupgaard, Fruens Bøge. Rejst til Amerika.

200. \* **Bonde Jensen, Anders**, f. 1. Nov. 1901 i Borre. S. a. Forp. F. Jensen. — Landbrugskandidat 1924. Gdr. i Lundby Torp ved Lundby. Adr. Lundby Torp pr. Lundby.

201. \* **Bondorff, Karl Andreas Christian**, f. 18. Sept. 1891 i København. S. a. Guldsmedemester C. J. B.



— Prlm., Landbrugskandidat 1913, Student, Phil., Specialeks. (Jordbundslære) 1916. Ass. ved Landbohøjskolens plantefysiologiske Laboratorium 1916—21. Afdelingsbst. ved Statens Planteavlslaboratorium 1921—23. Lektor 1921—23 og Professor 1923—28 i Mikrobiologi ved Landbohøjskolen. Lektor i Landbrugets Jorddyrkning ved Landbohøjskolen 1928—44. *Forstander for Statens Planteavlslaboratorium* 1926. — Sekretær 1918—38, Mdl. af Bst. 1929 og Fmd. fra 1938 for N. J. F.'s danske Afdeling. Mdl. af Gødnings-Nævnet fra 1942. Mdl. af Bst. for Landhusholdningsselskabet fra 1934 og af Dansk-amerikansk Samfund fra 1935. Mdl. af Kungl. svenska Lantbruksakademien og af Akademiet for de tekniske Videnskaber fra 1937. R. af Dbg. p. p. Adr. Hummeltoftevej 24, Lyngby.

202. **Bonke, Hans Peter**, f. 8. Juni 1855 i Vesterborg Skovhuse ved Nakskov. S. a. Gdr. N. H. B. — Højsk., Landbrugskandidat 1877. Medhjælper paa Christianssæde paa Lolland 1877—78. Ejer af Lovisenlund ved Nakskov 1885—1914. Landvæsenskommissær 1904. Død 9. Sept. 1928.



203. **Bonnesen, Harald Gunnar**, f. 11. Okt. 1879 i Aalborg. S. a. Skibsbygmester L. B. — Prlm., Landbrugskandidat 1901, Dyrlæge 1905. Ass. og Vikar for forskellige Dyrlæger. Ass. ved Landbohøjskolens Klinik for mindre Husdyr 1908—11 og ved Veterinærphysikatet i Anledning af Mund- og Klovesygeepizootien 1911—12. Stadsdyrlæge i Skagen 1913—17. Dyrlæge ved Herning Svineslagteri 1917—25 og ved Esbjerg Svineslagteri 1925—31. Overdyrlæge ved Sla-

gelse Andels Svineslagteri 1931—42. Død 16. Marts 1942.

204. \* **Borlund, Hans Peter**, f. 30. Sept. 1908 i Radsted ved Maribo. S. a. Gdr. J. B. — Real., Lbsk., Landbrugskandidat 1937. Ass. ved De samv. lolland-falsterske Lbfr.s Planteavlskontor 1937—41. Ass. ved Hede-selskabet, Forsøgslaboratoriets Kvægforsøg og ved Statens Tilsyn med smitsomme Plantesygdomme 1937—39. *Konsulent ved Kornskadedyrkomiteen* fra 1941. Adr. Møllevej 7, 2, Birkerød.



205. **Borries, Christian Philip**, f. 5. Sept. 1856 paa Søholm ved Køge. S. a. Forp. C. P. B. — Landbrugskandidat 1879. Avlsforvalter 1879—93. Bogholder ved A. Schmidts Spritfabrik i Lavendelstræde, Kbh. 1896—1917. Død 27. Juli 1927.

206. **Borris Andersen, Frands**, f. 24. Sept. 1917 i Lyne. S. a. Gdr. K. Andersen. — Prlm., Lbsk., Landbrugskandidat 1941. Ass. ved Tureby-Køge og Omegns Lbf. 1941. Ass. ved *Stevns og Omegns Planteavlforening* fra 1943. Adr. Klippinge.



207. \* **Borup, Niels Christian**, f. 19. Maj 1899 paa Bangsbostrand. S. a. Missionær B. — Real., Lbsk., Landbrugskandidat 1925. Ass. ved Forsøgslaboratoriets Husdyrbrugsafdeling. *Lærere ved Haslev Højsk.* Adr. Haslev.



208. **Boserup, Daniel Winther**, f. 8. Juni 1870 i Frerslev ved Haslev. S. a. Læge O. C. H. B. — Prlm., Landbrugskandidat 1892. Forv. 1892—99, Forp. af Ulsegaard ved



Haslev 1899—1910. Forp. af Turebyholm ved Tureby 1910. Død 23. Maj 1942.



209. \* **Boysen, Nis Peter**, f. 7. Marts 1899 paa Vandborg Vestergaard ved Lemvig. S. a. Propr. K. L. B. — Student, Landbrugskandidat 1921. Løjtnant. Regnskabsfører paa Aunsøgaard ved Svebølle 1923—26. *Ejer af Haa-*

*gaard ved Horslunde* fra 1926. Adr. Haa-  
gaard pr. Horslunde.

210. **Brahe-Pedersen, Olav**, f. 12. Juni 1907 i Friedenau ved Berlin. S. a. Ingeniør, cand. polyt. C. V. Pedersen.



— Real., Landbrugskandidat 1929. Forv. paa Rødehus ved Tureby 1930. Ass. ved Kalø Vig Lbf. 1930—31, paa Øtoftegaard 1931 og ved Dansk Landbrugs- og Handelslaboratorium i Odense 1932—39.

*Laboratorieforstander*

*for Korn- og Foderstoffirmaet Peder P. Hedegaard A/S Laboratorium i Nørresundby* fra 1939. Adr. Lindealle 4, Nørresundby.

211. **Bramming, Johan Frederik**, f. 27. Juni 1873 i Kerte Skole ved Aarup. S. a. Lærer C. B. B. — Landbrugskandidat 1898. Inspektør 1898—1902 og Direktør for Eksportslagteriet i Esbjerg 1902—05. Produkthandler i Frederikshavn. Død 30. Maj 1915.

212. \* **Brandt, Hans Aage**, f. 21. Juli 1893 paa Lundegaard ved Svaneke. S. a. Gdr. H. C. B. — Næsgaard, Landbrugskandidat 1915. Løjtnant. Frøavlsleder ved A/S L. Dæhnfeldt, Odense 1918—19. Konsulent for De samv. danske Frøavlsforeninger og Redaktør af »Dansk Frøavl« 1919—20. Konsulent i Planteavl for Bornholms landøkonomiske Forening og Bst. af Statens Forsøgsareal ved Aakirkeby 1920—43. *Ejer af*

*Bakkegaard ved Lobbæk* fra 1924. Adr. Bakkegaard pr. Lobbæk.

213. **Brandt Nyholm, Jens**, f. 5. April 1845 paa Liselund ved Stubbekøbing. S. a. Propr. Nyholm. — Landbrugskandidat 1867. Forv. paa Frederiksdal ved Nakskov 1868. I 22 Aar Forp. af Angagaard i Skaane og derefter i 12 Aar Godsinspektør ved de to Tornerhjelmse Godser Wrams Gunnarstorp og Gedsholm i Skaane. Død i Kbh. 12. April 1913.

214. **Branth, Carl** Valdemar, f. 22. Dec. 1851 paa Klarupgaard ved Aalborg. S. a. Godsr. H. J. A. B. — Prim., Landbrugskandidat 1873. Mejerieleev og Underforv. paa Gjeddesdal samt Forv. paa Langholt, Buderupholm, og Hals Ladegaard 1873—79. Ejer af Kærager ved Aalborg 1880—1907. Ejer af Klarupgaard 1891—1918 og fra 1918 af Kirstinelund ved Ballerup. Fmd. for Hingstskuekommissionen for Hjørring og Aalborg Amter indtil 1904, Tiendekommissær til 1903. Mdl. af Bst. for Foreningen af danske Landbrugskandidater 1898—1914. Repræsentant i Hedeselskabet. R. DM. Død 15. Okt. 1922.

215. **Branth, Harald** Blicher, f. 7. Aug. 1844 paa Høstemark ved Aalborg. S. a. Godsr. H. J. A. B. — Land-

brugskandidat 1867. Deltog i Krigen 1864 som Sekondløjtnant. Forv. paa Langebækgaard. Bst. af Kongsdal. Forv. paa Klarupgaard og Gjeddesdal. Inspektør paa Vornæsgaard. Forp. 1873—83 og Ejer 1883 af Sønder



Elkær ved Sulsted. — Fmd. for Aalborg Amts Lbf. 1885—88. Mdl. af Statsdyrskuekommissionen 1888—1902. Fmd. for Foreningen af jyske Lbfr.s Husdyrudvalg 1886—88 og 1891—1903. Mdl. af Bst. for Danmarks Agrarforening og af Bst. for Landhusholdningsselskabet. Etatsraad, Ritmester, R. af Dbg. Død 20. Juni 1915.



216. **Brasch, Arent Henrik**, f. 25. April 1869 i Aarhus. S. a. Godsforv. H. J. B. — Landbrugskandidat 1890. Løjtnant. Ejer af Gaarden Vang ved Kolding 1897—1907 og af Nævlingegaard ved Roskilde 1907—16. Bst. af Andelsbankens Kontor i Roskilde. Død 6. April 1941.

217. \* **Brask, Thorvald Jensen**, f. 16. Marts 1879 paa Øster Nørbygaard ved Vemb. S. a. Gdr. P. J. B. — Højsk., Lbsk., Landbrugskandidat 1904. Lærer ved Jandrup Højsk. 1904—05. I Tyskland 1905, i Amerika 1905—08, Eksamen fra Mejeriskolen i Wisconsin 1908. *Statskonsulent i Mejeribrug* for Fyn og det østlige Jylland fra 1908. — Mdl. af Udvalget vedrørende Konsulentmøderne og af Statens Mejeriudvalg. Censor i Mejerilære ved Dalum og Ladelund Mejeriskoler. Næstfmd. i Statens Mejeriudvalg. Adr. Vesterhus, Fredericia.



218. **Bredkjær, Niels**, f. 6. Juni 1888 i Randlev-Bredkjær ved Odder. S. a. Gdr. R. B. — Højsk., Lbsk., Landbrugskandidat 1911, Askov Lærerkursus 1911. Lærer ved Tune Lbsk. 1911—13. Ass. ved Horsens Lbf. 1912. Konsulent for Ringkøbing Amts Fællesledelse 1914—15. Konsulent i Husdyrbrug for Foreningen af jyske Lbfr. 1915—17. Forstander for Tune Lbsk. fra 1917. — Fmd. for Ramsø-Tune Herreders Lbf., Mdl. af Bst. for De samv. sjællandske Lbfr., Mdl. af Bst. for Sjællands Stifts Kvægopdrætterforening og Roskilde Andels-Svineslagteri. Mdl. af Bst. for Landhusholdningsselskabet og for Foreningen af Folkehøjskoler og Landbrugsskoler. Fmd. for Landbrugets Radioudvalg, Landsudval-



get for landøkonomisk Ungdomsarbejde og for Foreningen af danske Landbrugslærere. R. p. p. Død 14. April 1940.

219. **Breit, Niels Christian Anton**, f. 2. Febr. 1881 paa Løjtegaard paa Amager. S. a. Jægermester J. F. K. B. — Prlm., Landbrugskandidat 1904. Forv. 1904—07. Forretning med Landbrugsmaskiner i Kbh. 1907—16. Forp. 1913—18 og Ejer af Løjtegaard 1918—24. *Ejer af Sonnerupgaard* fra 1928. Adr. Hvalsø.



220. **Brendstrup, Søren Prede**, f. 10. April 1911 i Haldum ved Sabro. S. a. Gdr. R. B. — Real., Lbsk., Højsk., Landbrugskandidat 1938. Sekondløjtnant i Artilleriet 1939—40. *Stud. med. vet.* Adr. Hyltebjerg Alle 23, 2, Vanløse.



221. **Briand Clausen, Erik**, f. 24. Jan. 1901 i Yokohama i Japan. S. a. Hotelejer Clausen. — Næsgaard, Landbrugskandidat 1929. Sekretær i Landbrugsraadet 1929—33. Landbrugskyndig Raadgiver for Folkeforbundets Komité i Kina 1933—35. *Ejer af Vernersminde ved Hvalsø* fra 1936. Adr. Vernersminde pr. Hvalsø.



222. \* **Brink Larsen, Elise Antoinette**, f. 8. Juni 1914 i København. D. a. Kordegn R. B. — Prlm., Landbrugskandidat 1939. Lærerinde ved Høng Hmsk. 1939. Gift med Gdr., Landbrugskandidat Jens Aage Larsen. Adr. Kammerherregaarden pr. Vallø.



223. **Brink Lassen, Jens**, f. 10. Sept. 1858 i Nyrup ved Nibe. S. a. Gdr. J. Lassen. —



Højsk., Lbsk., Landbrugskandidat 1881. Lærer ved Faurbogaard Lbsk. 1881—88. Konsulent i Husdyrbrug for Lbfr. i Roskilde Amt 1888—96. Forstander for Tune Lbsk. 1896—1917. — Fmd. for De samv. sjællandske Lbfr.s Kvægavlsudvalg og for Ramsø-Tune Herreders Lbf. Mdl. af Bst. for De samv. danske Lbfr. Næstfmd. for De samv. sjællandske Lbfr. Mdl. af Bst. for Foreningen af danske Landbrugskandidater fra Foreningens Stiftelse, Fmd. 1918—19 og derefter Æresmdl. R. af Dbg. Død 15. Dec. 1919.

224. **Brix, Anton Emil**, f. 21. Juni 1852 i Aalborg. S. a. Købmand B. — Landbrugskandidat 1873. Mdl. af



Sogneraadet og Amsraadet. Landvæsenkommissær. *Ejer af Landlyst ved Thisted* fra 1875. Ejer af Landlyst Teglværk. — Medstifter, Mdl. af Bst. og Fmd. for Thisted Andelsmejeri. Medstifter og Mdl. af Bst. for

Thisted-Fjerritslevbanen. Fmd. for Sygehusinspektionen. R. af Dbg. Adr. Landlyst pr. Thisted.

225. \* **Brixner, Tage Pedersen**, f. 27. Aug. 1914 i Haarby. S. a. Gdr. L. Pedersen. —



Lbsk., Landbrugskandidat 1939. Ass. ved Høver og Omegns Lbf. Lærer ved Klank Højsk. Ass. ved *Fyens Stifts patriotiske Selskab* fra 1941. Sekretær for Foreningen af Spindplantedyrkere paa Fyn fra 1943. Adr. Vindegade 72, Odense.

226. \* **Brochsgaard, Diderich**, f. 3. Marts 1886 i Øster Lomforbæk ved Tørring. S. a.

Gdr. S. B. — Højsk., Lbsk., Landbrugskandidat 1912. Ass. ved Østasiatisk Kompagni i Siam 1912—15. *Ejer af Mindstrupgaard* ved Roskilde fra 1915. — Stifter 1920 og Fmd. 1920—34 for Roskildeegnens Kreatureksportforening. Fmd. for D. L. K.s Afdeling i Roskilde 1934—38 og Mdl. af Landbrugsministeriets Kvæg- og Kødudvalg 1934—38. Adr. Mindstrupgaard, Roskilde.



227. \* **Broen, Kristen Sørensen**, f. 23. Febr.

1910 i Børglum. S. a. Gdr. N. C. S. B. — Højsk., Lbsk., Landbrugskandidat 1940. Ass. ved Ribe Amts vestre Lbf. 1941 og ved Odense-Kerteminde Hovedkredse indenfor De samv. fynske Hmfr. 1942. Ass. ved *Frijsenborg-Faurskov Birks Lbf.* fra 1943. Adr. Randersvej 5, Hammel.



228. **Bro Jørgensen, Frede**, f. 3. Nov. 1899 i Haasum. S. a. Sognepræst Jørgensen. — Landbrugskandidat 1923. *Ejer af Skovgaard i Kløvested*. Adr. Kløvested pr. Borup.

229. \* **Bro Pedersen, Thomas**, f. 27. Dec. 1898 i Giver ved Aars. S. a. Hmd. T. Pedersen. — Højsk., Lbsk.,

Landbrugskandidat 1925. Ass. i Regnskabsføring ved De to sydsjællandske Lbfr. 1925—26 og ved Det landøkonomiske Driftsbureau 1926—28. Konsulent i Regnskabsføring for Hobro og Omegns Lbf. fra 1929. *Konsulent i Regnskabsføring for Aalborg Amts Lbf.* fra 1932. — Mdl. af Bst. for Foreningen af danske Landbrugskandidater 1933—41. Adr. Klostermarken 1, Aalborg.







230. **Brotby, Steffen** Krag, f. 22. Marts 1915 paa St. Croix. S. a. Fuldmægtig W. Jacobsen. — Lbsk., Landbrugskandidat 1939. Rejste til Kenya i Afrika i 1940 og arbejder der ved Landbrug.

231. \* **Bruhn, Mads Nissen**, f. 25. Jan. 1895 i Nørre Jarup. S. a. Gdr. A. J. B. — Lbsk., Landbrugskandidat 1923. Ass. ved Ribe Amts vestre Lbf. 1923. Konsulent for Den nordslesvigske Lbf. og for Fælleslandboforeningen for Nordslesvig 1924—41. Leder af landøkonomisk Ungdomsskole 1925—41. *Konsulent for De sønderjydske Amters Lbf.* fra 1941. — Inspektør for Tilsynet med smitsomme Plantesygdomme fra 1924. Aadr. Rødding.

232. \* **Brun Hansen, Knud**, f. 2. Dec. 1919 i Damkær ved Skærup. S. a. Gdr. J. P. Hansen. — Real., Lbsk., Landbrugskandidat 1943. Ass. i Planteavl ved De samv. lollandfalsterske Lbfr. 1943. *Konsulent i Regnskabsføring for Kolding Omegns Lbf. og Forretningsfører for Sydjydsk Kartoffelsektion* fra 1943. Aadr. Brørup.



233. **Bruun, Alfred William Emil**, f. 12. Maj 1852 i Holmstrup ved Slagelse. S. a. Lærer M. V. B. — Prlm., Landbrugskandidat 1872, Landinspektør 1880. Ved praktisk Landbrug og kulturtekniske Arbejder 1872—77. Landinspektør i Bælum 1881—83 og i Terndrup 1883—1911. Fmd. for Skibsted-Lyngby Sogneraad 1889—1908. Amtsvandinspektør for Aalborg Amt 1884—1909. Død 17. Dec. 1911.

234. \* **Bruun, Hans Henrik**, f. 15. Nov. 1912 i Skads ved Esbjerg. S. a. Gdr. Th. B. — Højsk., Lbsk., Landbrugskandidat 1939. Ass. ved Askov Forsøgsstation 1939. Ass. ved

Tystofte Forsøgsstation og Lærer ved Grundtvigs Højsk. 1940. Uddannelse paa Statens Gymnastikinstitut Sommeren 1941. *Landbrugslærer og Leder af Delingsførerafdelingen ved Grundtvigs Højsk.*, i Hillerød. Aadr. Hillerød.



235. \* **Bruun, Herluf**, f. 1. Febr. 1913 i Gjesing. S. a. Gdr. A. B. — Højsk., Lbsk., Landbrugskandidat 1939. Ass. ved Forsøgslaboratoriets Afd. for Svin, Heste og Høns 1939—41. *Konsulent i Husdyrbrug for Kjellerupegnens Fælledelse* fra 1941. Aadr. Kjellerup.



236. \* **Bruun, Julius Ingvor**, f. 27. Sept. 1877 i Østerskov ved Humble. S. a. Gdr. C. J. B. — Højsk., Lbsk., Landbrugskandidat 1905. Ass. ved Aarslev Forsøgsstation 1906 og ved Lyngby Forsøgsstation 1907. Konsulent 1907—24 og tillige Sekretær for Salling Lbf. fra 1910. Konsulent for Husmandsforeningen Fremad 1907—11. Auktionsholder og Inkassator for Salling Lbf. 1911—34. *Ejer af Alken Østergaard* fra 1942. Aadr. Skive.



237. \* **Bruun Hansen, Bernhard**, f. 19. Nov. 1910 i Naaby. S. a. Gdr. C. Hansen. — Lbsk., Landbrugskandidat 1942. Ass. ved Askov Forsøgsstation 1942—43 og ved Studsgaard Forsøgsstation 1943. Ass. ved *Blangstedgaard Forsøgsstation* fra 1943. Aadr. Blangstedgaard, Odense.





238. \* **Bruun Rasmussen, Poul Erik**, f. 20. Dec. 1910 i Middelfart. S. a. Gdr. M. C.

Rasmussen. — Lbsk., Landbrugskandidat 1937, Askov Lærerkursus 1937. Lærer ved Salling Ungdomsskole 1937—38. Ass. ved Statens Tilsyn med smitsomme Plantesygdomme og paa Forsøgsstationen ved Studsgaard 1938. Ass. ved Statens Forsøgsstation Blangstedgaard fra 1939. Adr. Colbjørnsensvej 6, 2, Odense.



242. \* **Buchreitz, Aage Evald**, f. 21. Nov. 1912 i Aarhus. S. a. Værkmester F. M. C. B.

— Prlm., Lbsk., Landbrugskandidat 1935. Ass. ved Askov Forsøgsstation 1935—36. Lærer ved Graasten Lbsk. 1936—38. Ass. ved Foreningen af jydsk Lbfr.s Planteavlskontor, Skanderborg 1938—39. *Konsulent i Planteavl for Skærbæk og Omegns Lbf.* fra 1939. — Direktør for A/S Skærbæk Eksporstald 1940—42. Adr. Skærbæk.



239. \* **Brünniche, Gunnar Andreas**, f. 28. Okt. 1907 i København. S. a. Dr. med. E. B. — Student, Landbrugskandidat 1933. *Ejer af Mariebjerg paa Lolland* fra 1933. — Mdl. af Købelev Sogneraad. Adr. Mariebjerg pr. Harpelunde.



240. \* **Brünniche, Inge**, f. 15. Jan. 1910 paa Alslevgaard ved Karise. D. a. Godsr. Selchau-Hansen. — Real., Student, Landbrugskandidat 1933. Gift med Propr., Landbrugskandidat G. Brünniche. Adr. Mariebjerg pr. Harpelunde.



241. \* **Brøsted Pedersen, Asger**, f. 27. Febr. 1914 i Skørring. S. a. Gdr. J. Pedersen. — Lbsk., Landbrugskandidat 1940. Nivellør under Geodætisk Institut 1941. *Ansæt ved De danske Mejeriforeningers Fællesorganisation i Aarhus* fra 1942. Adr. Raadhushuspladsen 3, 2, Aarhus.



243. **Buhl, Niels Hansen**, f. 12. Febr. 1840 i Bramdrup ved Kolding. S. a. Gdr. H. B. — Højsk., Landbrugskandidat 1869. Forv. 1869—71. Gdr. i Aadum ved Tarm 1872—1907. Landstingsmand 1902—10. Bopæl i Tarm fra 1908 til sin Død 15. Juni 1915.

244. \* **Bundgaard, Hans Kristian**, f. 15. Dec. 1915 paa Klintsø ved Nykøbing S. S. a. Propr., Landbrugskandidat N. B. — Prlm., Lbsk., Landbrugskandidat 1942. Ass. ved Statens Marskforsøg ved Højer 1942 og ved Ringstedegnens Lbf. 1942—43. Ass. ved *Holbæk Amts økonomiske Selskab* fra 1944. Adr. Skarritus pr. Jyderup.



245. **Bundgaard, Niels Nielsen**, f. 17. Febr. 1874 i Ølholm. S. a. Lmd. N. N. B. — Prlm.,

Landbrugskandidat 1901. Ass. paa Tranevær. Beskæftiget ved Forsøgs- og Foredragsvirksomhed i Lbfr. 1902—04. Bst. af Julielund ved Allingaa bro 1904—07. Inspektør for A/S Ellingegaard og Klintsø 1907—12. Ejer af Klintsø 1912—18 og af Lerbjerggaard ved Nivaa 1918—27. In-



spektør 1927 og Ejer 1934—42 af Klintsø ved Nykøbing S. — Landvæsenskommisær. Adr. Nordstrandsvej, Nykøbing S.

246. \* **Bundgaard, Viktor Andersen**, f. 16. Sept. 1908 i Hersom ved Viborg. S. a. Gdr.



C. A. B. — Lbsk., Landbrugskandidat 1931. Ass. ved Hedeselskabet 1931—32. Landbrugslærer 1932—33. Ass. ved Hedeselskabet og Leder 1941 af Selskabets Filialkontor i Holstebro. *Distriktsbst. ved Hedeselskabets Mose- og Engafdeling i Aalborg* fra

1943. — Mdl. af Forretningsudvalget for L. A. B. Holstebro Afdeling. Adr. Hedeselskabet, Aalborg.

247. **Bundgaard, Jørgen**, f. 10. Juli 1877 paa Kærholm ved Vejen. S. a. Gdr. N. I. B. — Højsk., Lbsk., Landbrugskandidat 1902. Ejer af Kærholm ved Vejen 1903—24. *Gross. og Indehaver af Smørforretningen Fredericiagade 57, Kbh. K.* fra 1928. Adr. Sortedamsdosseringen 73, Kbh., Ø.

248. **Burgaard, Christen Christensen**, f. 18. Nov. 1873 i Bur ved Holstebro. S. a. Gdr. (?) — Prlm., Landbrugskandidat 1895. Lærer for Landbrugslærlinge paa Tybrind ved Ejby 1895—96 og ved Malling Lbsk. 1896—97. Forv. paa Maaløvgaard. Forp. af Nørre Vosborg ved Vemb og Forp. i Vejstrup paa Fyn. Død 27. Juli 1932.

249. **Busk Andersen, Otto**, f. 25. Marts 1891 i Sørbymagle. S. a. Gdr. C. Andersen. — Højsk., Lbsk., Landbrugskandidat 1914. Medarbejder ved Aftenmissionen i Kbh. 1916. Forv. 1917.



250. **Busse, Jens Carl Marius Andersen**, f. 4. Juli 1881 i Nørre Sandager. S. a. Gdr. J. Andersen. — Landbrugskandidat 1906. Lærer ved Aaby Højsk. og Aabybro Realskole 1906—07. Ass. paa Stamhuset Erholms Gods-

kontor 1907—08. Forp. 1908 og *Ejer 1917 af Vestervang ved Gelsted*. Sognefoged 1913. R. af Dbg. Adr. Vestervang pr. Gelsted.

251. **Buus, Jens Carl Christian**, f. 14. Juli 1868 paa Rosvang ved Thisted. S. a. Inspektør, Landbrugskandidat N. P. B. — Prlm., Næsgaard, Landbrugskandidat 1892. Forp. af Kappel ved Lemvig 1900—08. Ejer af Hejdelholm, Hurfva i Sverige 1909—22. Død i Kbh. 17. Okt. 1937.



252. **Buus, Niels Peter Jensen**, f. 6. Febr. 1835 paa Svenstrup Østermølle ved Aalborg.

S. a. Gdr. J. M. B. — Næsgaard, Prlm., Eksamen fra Polyteknisk Lærestalt 1856 som den første danske Landbrugskandidat. Underforv. paa Orupgaard 1856—58. Forv. paa Gedsergaard 1858—67. Inspektør paa Rosvang ved Sjørring fra 1867.

— Fmd. for Thylands landøkonomiske Selskab. Mdl. af Bst. for Landhusholdnings-selskabet. Fmd. i Foreningen af jydsk Lbfr.s Udvalg for Husdyrbrug. R. af Dbg. Død 10. April 1886.



253. \* **Buus, Søren Sigurd**, f. 9. Juni 1898 i Gassum ved Hald. S. a. Gdr. J. J. B. —

Højsk., Lbsk., Landbrugskandidat 1927, Askov Lærerkursus. Lærer ved Kærehave Lbsk. 1927—35. *Konsulent i Fjerkræavl for De samv. sjællandske Lbfr., De samv. sjællandske Hmfr.s Amtskredse af Danmarks Fjerkræavlerforening og Ringsted Andels-Fjerkræslagteri* fra 1935. Redaktør af »Kaninbladet«. Adr. Valdemarsgade 18, Ringsted.





254. **Büchert, Karl Peter**, f. 19. Maj 1900 i Munkvoldstrup. S. a. Gdr. B. — Højsk., Lbsk., Landbrugskandidat 1925. Lærer ved Graasten Lbsk. 1925—26. Konsulent for Flensborg og Omegns Lbf. 1926—28. *Ejer af Sophiegaard ved Flensborg* fra 1928. Adr. Sophiegaard Post Jarplundfeld, Flensborg.



255. \* **v. Bülow, Frederik Rubeck Henrik**, f. 18. Maj 1880 paa Ristrup ved Aarhus. S. a. Godsr. F. R. H. v. B. — Prlm., Landbrugskandidat 1903. *Ejer af Norslund* ved Malling. Adr. Malling.

256. \* **Bækgaard, Hans Christian**, f. 9. Marts 1903 i Gødstrup ved Snejbjerg. S. a. Gdr. M. P. B. — Højsk., Lbsk., Landbrugskandidat 1929, Student 1932, mag. agro. (Plantekultur) 1937. Honorarlønnet Ass. 1930—36, fast videnskabelig Ass. 1936—43 og *Forsøgsleder 1943 ved Statsfrøkontrollen*. Adr. Ferringvej 8, Vanløse.



257. \* **Bækgaard, Jens Frølund Buur**, f. 4. Febr. 1908 i Dejbjerg ved Lem. S. a. Lærer A. M. B. — Højsk., Lbsk., Landbrugskandidat 1931. Ass. ved Forsøgslaboratoriets Fodringsforsøg 1931—32. Ass. ved *Hedeselskabets Distriktskontor i Varde* fra 1932. Adr. Bellisvej 10, Varde.



258. **Bækgaard, Martin**, f. 3. April 1905 i Gjødstrup ved Snejbjerg. S. a. Gdr. M. P. B. — Lbsk., Landbrugskandidat 1929, Askov Lærerkursus 1929. Lærer ved Kærehave Lbsk. 1929—30. *Ejer af Enghavegaard ved Haunstrup* fra 1930. Inspektør ved Landbrugsministeriets Tilsyn med smitsomme Plantesygdomme. Adr. Haunstrup pr. Herning.

259. **Bæk-Nielsen, Jens**, f. 15. Juli 1891 i Stauning. S. a. Gdr. C. Nielsen. — Højsk., Lbsk., Landbrugskandidat 1919. Ass. ved Samsø Lbf. 1919. Konsulent for De samv. sjællandske Hmfr. 1919—23 og i Husdyrbrug for Ringsted- og Sorøegnens Lbfr. 1923—31. *Konsulent for Sjællands Stifts Kvægopdrætterforening og Leder af Foreningens Avlsdyromsætning* fra 1931. Adr. Kærehave, Ringsted.



260. \* **Bælum, Johan**, f. 28. Jan. 1903 i Øster Uttrup ved Aalborg. S. a. Gdr. J. P. B. — Real., Lbsk., Landbrugskandidat 1925. Ass. ved Forsøgslaboratoriets Husdyrbrugsafdeling 1925, Landbohøjskolen 1929 og ved Forsøgslaboratoriet 1933. *Forsøgsleder ved Forsøgslaboratoriets Afdeling for Fjerkræ* fra 1938. Adr. Azaleavej 21, Kbh., Valby.



261. **Bærend Andersen, Aage**, f. 17. Jan. 1911 i St. Albertslykke ved Ærøskøbing. S. a. Gdr. H. C. Andersen. — Højsk., Lbsk., Landbrugskandidat 1933. Ass. ved Vends Herreds og Aarup Omegns Lbfr. 1933—34, Hedeselskabets Distriktskontor i Nykøbing F. 1934—35, Hedeselskabets Afdeling for Undersøgelser og Forsøg i Viborg 1935—37 og ved Selskabets Distriktskontor i Aabenraa fra 1937. Død 19. Juni 1940.



262. **Bähncke, Georg Emanuel Carlos**, f. 18. Maj 1870 i København. S. a. Gross. W. B. — Prlm., Landbrugskandidat 1890. Inspektør paa Godderstorf i Holsten 1890—94. Forp. af Fussingø ved Randers 1894—98. Forskellig Virksomhed i Rusland og Amerika 1898—1906. Gross. 1907. Direktør for Transatlantic Commercial Co. Inc., New York, Kbh., Kristiania 1915. Død 13. Jan. 1935.



263. \* **Bøgh, Ejvind**, f. 7. Jan. 1918 i Dronninglund. S. a. Hmd. J. E. R. B. — Højsk., Lbsk., Landbrugskandidat 1942. Ass. i Husdyrbrug 1942 og *Konsulent 1943 i Planteavl og Regnskabsføring for De samv. lolland-falsterske Hmfr.* Adr. Nr. Boulevard 55, Nykøbing F.



264. \* **Bøgh, Henrik**, f. 18. Maj 1908. i Troense ved Bregninge. S. a. Skovrider N. S. B. — Real., Lbsk., Landbrugskandidat 1932, mag. agro. (Plantekultur) 1936. Ass. ved Pajbjergfondens Forædlingsvirksomhed ved Børkop 1934—37 og ved Landbohøjskolens Afdeling for Landbrugsgets Plantedyrkning 1937—41. *Forsøgsleder ved Pajbjergfondens Forædlingsvirksomhed ved Børkop* fra 1941. Adr. Overbygaard, Børkop.



265. \* **Bøgh Christensen, Gunnar**, f. 5. Juni 1915 i Bejstrup. S. a. Gdr. K. Christensen. — Højsk., Lbsk., Landbrugskandidat 1939. Ass. ved Møens Lbf. 1939. Lærer ved Himmerlands Ungdomsskole 1939. *Konsulent i Husdyrbrug og Regnskabsføring for Han Herreders Lbf.* fra 1940. Adr. V. Thorup.

266. \* **Bønkel, Regnar**, f. 13. Febr. 1915 i Øster Thirup ved Hjørring. S. a. Gdr. K. B. — Lbsk., Landbrugskandidat 1941. Ass. ved Statens Moseforsøg 1941. Lærer ved Himmerlands Ungdomsskole og Asmildkloster Lbsk. 1942—43. Ass. ved Hjerm-Ginding Herreders Lbf. 1943. Ass. ved *Hedeselskabets Mose- og Engafdeling paa Filialkontoret i Holstebro* fra 1943. Adr. Vesterbrogade 27, 1, Holstebro.



267. \* **Bønnerup, Sigurd** Marius, f. 22. Aug. 1913 i Karlby. S. a. Gdr. A. B. — Højsk., Lbsk., Landbrugskandidat 1941. Ass. ved Forsøgslaboratoriets Kvægforsøg paa Favrholt og ved Sønderjydsk Fællesledelse for Kvægavl, Vojens 1941—42. Lærer ved Stevns Højsk. 1942. Ass. ved Aarhus Amts landøkonomiske Selskab 1943. Ass. i *Husdyrbrug ved De samv. lolland-falsterske Lbfr.* fra 1943. Adr. Husdyrbrugskontoret, Nykøbing F.



268. **Børnum, Rasmus Theodor Waldemar**, f. 12. Sept. 1891 i Skovby ved Nr. Alslev. S. a. Gdr. N. P. B. — Prlm., Landbrugskandidat 1911. Kontrolass., Planteavlsass. og Landbrugslærer 1911—12. Ass. i Husdyrbrug og Regnskabsvæsen ved Landbrugskamret for Hertugdømmet Sachsen-Altenburg 1913—14, Fjerkræavlskursus i Halle a. S. Landbrugsbogholderikursus hos Prof. Howard, Leipzig. Lærer ved Ribe Mælkeri- og Landbrugsskole og Leder af Skolens Marskforsøg og Regnskabsafdeling for Uddannelse af Regnskabskonsulenter 1915—17. Revisor, *Konsulent i Skattesager*





og Ejer af Regnskabs- og Revisionskontoret i Køge fra 1917. Adr. Nørregade 52, Køge.

269. \* **Børresen, Christian**, f. 7. Juli 1902 i Ll. Heddinge. S. a. Gdr. S. B. — Lbsk., Landbrugskandidat 1924. Ass. ved Præstø Amts Lbf. Lærer ved Stevns Højsk. Konsulent i Husdyrbrug for Møens Lbf. og de møenske Hmfr., samt Lærer ved Rødkilde Højsk. 1925—30. Konsulent i Husdyrbrug for Hjørring Amts Hmfr. 1930—33. Konsulent for Fællesledelsen af Kvægavls- og Kontrolforeninger i Hjørring



Amt fra 1933, og tillige Ass. under Svineavlens Ledelse (5. Distrikt) fra 1934. Adr. Gasværksvej 5, Sæby.

270. \* **Børresen, Svend Herløv**, f. 5. Marts 1912 i Lille Snøde. S. a. Gdr. W. B. — Højsk., Lbsk., Landbrugskandidat 1938. Ass. ved Blangstedgaard Forsøgsstation 1938—39. Lærer ved Sydsjællands Lbsk., og Ass. ved De samv. lol-land-falsterske Lbfr. 1939—40. Lærer ved Kærehave Lbsk. fra 1940. Adr. Kærehave, Ringsted.



271. **Calundan, Hans Jacob Bircherod**, f. 29. Sept. 1880 i Ebeltoft. S. a. Branddirektør P. C. — Prlm., Lbsk., Landbrugskandidat 1907. Lærer ved Vestbirk Højsk. 1907—08. Konsulent i Planteavl for Hjørring Amts landøkonomiske Selskab, Dronninglund Herreds Lbf., Brønderslev og Omegns Lbf. og Hmfr. i Hjørring Amt 1907—19. Redaktør af »Nordjydsk Landbrug« 1914—19. Medejer af Sludstrup ved Frederikshavn fra 1916. Redaktør af Dagbladet »Landmandstidende« fra 1919 til sin Død 18. Marts 1924.



272. **Carstens, Vilhelm Hans Sofus**, f. 31. Juli 1858 i Arnis i Sønderjylland. S. a. Pastor H. J. C. — Prlm., Landbrugskandidat 1872. Rejste i 1880 til Holland for at lede Mejeriforsøg. Gross. i Trælast i Ylst i Holland 1885—1907. — Byraadsmdl. *Rentier*. Adr. Villa Svaco, Oosterbeek, Holland.

273. **Carstensen, Carl Edvard Arnold**, f. 14. Nov. 1849 i København. S. a. Guvernør E. C. — Prlm., Landbrugskandidat 1872. Gdr.

i Skaane 1873—86, senere Ejer af Lyststedet Eriksholm ved Tikøb i Nordsjælland og en Villa ved Snekkersten. Død 1902.

274. **Carstensen, Christian Ehrenfried**, f. 11. Marts 1908 i København. S. a. Kommunelærer C. — Landbrugskandidat 1933. Ass. ved Statens Marskforsøg ved Højer 1933 og ved Forsøgslaboratoriets Kvægforsøg 1934. Ejer af Fauherholm i Øverup ved Næstved fra 1935. Død 28. Juni 1938.

275. **Carstensen, Frode Vilhelm**, f. 2. Juni 1900 i Sønder Ørslev. S. a. Gdr. L. A. C. — Højsk., Lbsk., Landbrugskandidat 1921. Ass. ved Forsøgslaboratoriet. Lærer ved Næsgaard Agerbrugssk. 1924—25. Ejer af Vestervang i Lille Skensved fra 1926. — Fmd. for Tureby-Køge og Omegns Lbf.s Planteavlsudvalg 1930—39, og Landboforeningens Fmd. fra 1940. Mdl. af Bst. for D. L. F. fra 1941. Fmd. for Præstø Amts Bygningsudvalg fra dets Oprettelse 1942. Adr. Vestervang pr. Lille Skensved.



276. **Cepinskis, Jonas**, f. 8. Febr. 1893 i Litauen. S. a. Gdr. V. C. — Student. Studeret ved Polyteknisk Læreanstalt i St. Peterborg 1910—14. Deltaget i Verdenskrigen 1914—18 og i Litauens Selvstændighedskrig 1918—23. Landbrugskandidat 1927. Konsulent for



Avlsforeningen for Kvæg af litauisk rødbrogat Landrace 1927. Lærer i Husdyrbrug ved Vepriai Lbsk. 1928—31. — Forstander for Joniskelis Lbsk. 1932—35. Taksator ved Statens Forsikringsanstalt i Kaunas 1936—37. Fordson Traktor Afdelings Leder ved Firma Amlit i Kaunas 1937—39. Inspektør paa Forsøgsstationen ved Vilkaviskiai, Simoneliskis og Kredschef i Kreds Vilkaviskis 1940. Docent i Fodringslære ved Landbohøjskolen Dotnuva. Lærer ved Joneskelis Lbsk. fra 1942. Adr. Joniskelis, Zem. U. Mokykla, Litauen.

277. \* **Christensen, Aage**, f. 30. Juli 1897 i Niær Præstegaard ved Hammel. S. a. Forp. P. C. — Real., Højsk., Landbrugskandidat 1921, Specialeks. (Plantepatologi). Ass. ved Statsfrøkontrollen og Statens Planteavlslaboratorium 1923. Lærer ved Høng Højsk. 1924—25, Ankerhus Husoldningsseminarium 1925—27 og ved Kærehave Lbsk. 1927—29. Konsulent for Danmarks Fjerkræavlerforening fra 1929 og tillige Konsulent for Jydsk Andels Foderstofforretning fra 1938. Adr. Højrisvej 3, Riisskov.



278. **Christensen, Anders Christian**, f. 1. Okt. 1890 i Varde. S. a. Stationsforstander S. C. — Højsk., Lbsk., Landbrugskandidat 1913. Lærer ved Aaby Højsk. 1913—14. Konsulent i Husdyrbrug og Regnskabsføring for Ribe Amts vestre Lbf. og Ribe Amts Vestre Fællesledelse af Kvægavls- og Kontrolforeninger 1914—19. Redaktør af

»Vestjydsk Landbrug« 1917—19. *Konsulent i Hesteavl for De samv. jydsk Hesteavlforeninger og for Foreningen af jydsk Lbfr.* fra 1919. Tillige Stambogsfører for Korthorn fra 1932. Adr. Hasle pr. Aarhus.



279. **Christensen, Alice Foinon**, f. 13. Sept. 1902 i Odense. D. a. Arkitekt H. Kjær. — Real., Lbsk., Landbrugskandidat 1925. Ass. ved Aarslev Forsøgsstation 1925—27. Laboratorieass. paa Sanatoriet ved Kolding 1927—28. Ass. ved De samv. Hmfr. i Fyns Stift 1928—29. Gift med Læge Aage Christensen, Rudkøbing 1929. Adr. Brogade 17, Rudkøbing.

280. **Christensen, Anders Marinus**, f. 6. April 1878 i Gelstrup ved Nibe. S. a. Gdr. N. C. — Lbsk., Landbrugskandidat 1907. Ass. i den udvidede Kontrolforening for Midtlangeland 1907—08. Lærer ved Næsgaard Agerbrugsskole 1908—09. Ejer af Ejbygaard ved Odense 1909—11. Konsulent i Husdyrbrug for De samv. Lbfr. i Fyns Stift 1909. Avlsleder paa Hjortholm og Brolykke 1915, tillige Bst. af Nordenbrogaard paa Langeland fra 1917. Avlsforv. paa Juulskov 1920. Ejer af Bærholm ved Glamsbjerg 1925. *Ejer af Bjørnsdal ved Assens* fra 1941. Adr. Bjørnsdal, Barløse pr. Assens.



281. \* **Christensen, Andreas**, f. 13. Nov. 1886 i Vinderslev. S. a. Gdr. A. C. — Højsk., Lbsk., Landbrugskandidat 1920. *Ass. i Planteavl ved De samv. Lbfr. i Fyns Stift.* Adr. Oppermannsvej 6 St., Odense.

282. **Christensen, Jørgen Anton**, f. 13. Nov. 1869 paa Væde Hedegaard ved Aarup. S. a. Gdr. J. C. — Højsk., Lbsk., Landbrugskandidat 1897, Specialeks. (Grundvidenskaber) 1898. Ass i Landøkonomi ved Landbohøj-



skolen 1899—1906. Lærer ved Emdrupborg Højsk. 1900—02. Medarbejder ved den Ferslewske Presse og Redaktør af »Aftenpostens Landboblad« 1902. Vikar 1909—11, derefter konst. og fra 1917 fast ansat Docent i Red-

skabslære ved Landbohøjskolen. Konstitueret 1912 og fra 1916 ansat som Statskonsulent i Maskinbrug. — Mdl. af og Sekretær i Statens Redskabsudvalg. Fmd. for Gnistfangerudvalget. Mdl. af Bst. for Foreningen af danske Landbrugskandidater fra 1933. Mdl. af Dansk Standardiseringsraad, af det franske Landbrugsakademis Sektion for Jordbrugets Maskinvæsen og af Kongl. svenska Lantbruksakademien. Død 9. April 1935.

283. **Christensen, Bernt Ingemann**, f. 18. Maj 1902 paa Frederiksberg. S. a. Smørhandler J. C. — Mellsk., Lbsk., Landbrugskandidat 1921. Bachelor of Science in Dairying ved Iowa State College 1925, Herdsmann 1921—22 og Mejerist 1923—24 i St. Louis. Manager for Ames Milk Producers Association, Ames, Iowa, 1925. Adr. 408 West 130 Street, New York, N. Y., U. S. A.

284. **Christensen, Christen**, f. 15. Juli 1881 i Hodsager ved Holstebro. S. a. Lmd. N. C. — Højsk., Mælkerisk., Landbrugskandidat



1908, Askov Lærerkursus. Ass. ved Ladelund Lbsk.s kemiske Laboratorium 1908. Superintendent for United Somerset and Dorset Dairies i England 1909—10. Direktør for California Central Creameries og The Western Creameries, California i U. S. A. 1910—19. *Konsulent og Sekretær for Ringkøbing Amts samv. Hmfr.* fra 1919, samt Driftsleder, Kasserer og Sekretær for Ringkøbing Amts Indkøbsforening for mindre Jordbrugere fra 1940. — Fmd. for Holstebro Bymarks Hmf. og for Hjerm-

skolen 1899—1906. Lærer ved Emdrupborg Højsk. 1900—02. Medarbejder ved den Ferslewske Presse og Redaktør af »Aftenpostens Landboblad« 1902. Vikar 1909—11, derefter konst. og fra 1917 fast ansat Docent i Redskabslære ved Landbohøjskolen. Konstitueret 1912 og fra 1916 ansat som Statskonsulent i Maskinbrug. — Mdl. af og Sekretær i Statens Redskabsudvalg. Fmd. for Gnistfangerudvalget. Mdl. af Bst. for Foreningen af danske Landbrugskandidater fra 1933. Mdl. af Dansk Standardiseringsraad, af det franske Landbrugsakademis Sektion for Jordbrugets Maskinvæsen og af Kongl. svenska Lantbruksakademien. Død 9. April 1935.

Ginding Herreders Kredsforenings Husdyrbrugsudv. Mdl. af forskellige Amtsudv. og af Planteavlsv. under De samv. jyske Hmfr. Adr. Danmarksgade 12, Holstebro.

285. \* **Christensen, Carl Christian**, f. 26. Juli 1904 i Næsby ved Slagelse. S. a. Gdr. S. J. P. C. — Højsk., Lbsk., Landbrugskandidat 1926. Underforv. paa Næsgaard Agerbrugsskole 1927. Lærer ved Klank Højsk. 1927—28. *Ejer af Ryttergaarden ved Neksø* fra 1933. — Fmd. for Bornholms Amts Mejeriforening og Mdl. af Bst. for De østlige Øers Mejeriforeninger. Adr. Ryttergaarden, Neksø.



286. \* **Christensen, Christen**, f. 5. Febr. 1910 i Toppet ved Saltum. S. a. Gdr. L. P. C. — Højsk., Lbsk., Landbrugskandidat 1938. Arbejdsleder ved Statens Ungdomslejr Vitskøl Kloster 1938—39. Konsulent for det landøkonomiske Ungdomsarbejde paa Bornholm og Lærer ved Bornholms Højsk. *Konsulent i Regnskabsføring og Sekretær for De samv. bornholmske Hmfr.* fra 1940. Adr. Aakirkeby.



287. **Christensen, Christen Hansen**, f. 30. Aug. 1878 i Vigerslev ved Valby. S. a. Gdr. P. C. — Landbrugskandidat 1899. Bst. 1906—10 og derefter *Ejer af Hansstedgaard i Vigerslev*. Adr. Vigerslevvej 75, Kbh., Valby.



288. **Christensen, Christen**, f. 5. Aug. 1844 i Ørslev ved Slagelse. S. a. Gdf. C. C. — Skolel., Højsk., Landbrugskandidat 1869.



Lærer ved Hindholm Højsk. 1869—71 og ved Tune Lbsk. 1871—1915. Redaktør af »Vort Landbrug« 1882—1905. — Fmd. for Ramsø-Tune Herreders Lbf. 1880—1900. Amsraadsmdl. 1886—1904. Amtsskoledirektionsmdl.

1891—1909. Mdl. af Bst. for Landhusholdningsselskabet. Mdl. af Frøkontrolkommissionen. Mdl. af Bst. for Foreningen af Højskoler og Landbrugsskoler. Mdl. af Planteavludvalget for De samv. sjællandske Lbfr., og fra 1913 til sin Død Undervisningsministeriets Tilsynsførende med de statsanerkendte Husholdningsskoler. R. af Dbg. Død 4. Dec. 1921.

289. **Christensen, Christen Jørgen**, f. 15. Jan. 1879 paa Enebærngaard ved Glostrup. S. a. Gdr. C. — Landbrugskandidat 1904. I nogle Aar Bst. af Enebærngaard. Død i Febr. 1929.

290. **Christensen, Conrad**, f. 27. Marts 1877 i Klitliden ved Løkken. S. a. Gdr. C. P. L. C. — Lbsk., Landbrugskandidat 1904. Ass. ved Frederikshavns Eksportslagteri. Afdelingsfmd. hos Charleton & Co. i London. Superintendent 1907, Manager 1912 for Laurentio Milk Co. Ltd., Toronto, Ontario. Managing Director 1914 for Caledonia Dairy Ltd., Caledonia, Ontario, Canada.

291. **Christensen, Harald**, f. 13. Juni 1910. S. a. Redaktør C. — Landbrugskandidat 1938. Ass. ved Forsøgslaboratoriets Malke-maskinforsøg paa Gyldenholm 1938. Ass. ved Præstø Amts Grundforbedringsudvalg fra 1941. Adr. Grundforbedringskontoret, Næstved.

292. **Christensen, Harald Refsgaard**, f. 7. Maj 1879 paa Frammerslevgaard i Salling. S. a. Propr. H. P. C. — Prlm., Landbrugskandidat 1898, Specialeks. (Planteavl) 1902, Dr. phil. h. c. 1924. Gaardbst. 1899—01.

Lærer ved Grejsdalens Lbsk., Ass. ved Askov Forsøgsstation 1903—04 og ved Statens Forsøgsvirksomhed i Planteavl 1905—09. Forstander for Statens Planteavlslaboratorium fra 1909. — Mdl. af Kungl. svenska Lantbruksakademien. Medudgiver af »Soil Science«. Mdl. af Bst. for N. J. F.s danske Afdeling og Fmd. for N. J. F.s Sektion for Jordbundsforskning. Mdl. af Generalkomiteen for The international Society of Soil Science og Vicepræsident i samme Selskabs Kommission for Jordbunds bakteriologi og Biokemi og for Studiet af Jordbundsfrugtbarheden. Død 27. Aug. 1926.



293. **Christensen, Holger Tage**, f. 1. Dec. 1849 i København. S. a. Teatermaler C. — Prlm., Landbrugskandidat 1869. Løjtnant.

294. **Christensen, Jens Christian**, f. 31. Aug. 1909 paa Nørgaard i Hee. S. a. Gdr. M. C. — Højsk., Lbsk., Landbrugskandidat 1938. Ass. ved Forsøgslaboratoriets Maskinmalkningsforsøg paa Korsebølle 1938, De tre Lbfr. i Kbh.s Amt 1939—41 og ved De samv. lolland-falsterske Hmfr. 1941—42. Ass. 1942 og Konsulent 1943 ved De danske Mejeriforeningers Fællesorganisations Hygiejneafdeling. Adr. Raadhuspladsen 3, 2, Aarhus.



295. **Christensen, Jens**, f. 31. Maj 1870 i Kirke-Stillinge ved Slagelse. S. a. Lmd. C. Pedersen. — Højsk., Lbsk., Landbrugskandidat 1895, Specialeks. (Planteavl) 1899. Ass. ved Lyngby Forsøgsstation og i Planteavl ved De samv. sjællandske Lbfr. 1900—05. Gdr. i Kirke-Stillinge ved Slagelse fra 1903. Død 24. Maj 1915.





296. \* **Christensen, Jens**, f. 25. Aug. 1908 i Gjurup ved Hjørring. S. a. Gdr. L. C. — Højsk., Lbsk., Landbrugskandidat 1936. Bst. af Bøgelund i Gjurup ved Hjørring 1936—43. *Ass. ved Forsøgslaboratoriets Fodringsforsøg paa Trinderup* fra 1943. Adr. Trinderup pr. Onsild.

297. **Christensen, Johannes**, f. 25. Sept. 1892 i København. S. a. Maskinist C. — Landbrugskandidat 1920.



298. **Christensen, Johannes**, f. 21. Febr. 1897 i Hygum ved Esbjerg. S. a. Partikulier J. C. C. — Højsk., Lbsk., Landbrugskandidat 1921. Lærer ved St. Restrup Hmsk. 1921—23. Ass. i Planteavl ved De samv. Lbfr. i Fyns Stift 1923—24. *Ejer af Vennelykkegaard ved Bramminge*. Adr. Vennelykkegaard pr. Bramminge.

299. **Christensen, Jørgen Larsen**, f. 27. Aug. 1876 i Ørby ved Helsingør. S. a. Gdr. senere Sparekassedirektør A. C. — Højsk., Landbrugskandidat 1900. Lærer ved Højskoler 1907—13. Forstander for Salling Højsk. 1913—20 og Lærer ved Hadsten Højsk. fra 1920. Død 14. Nov. 1941.



300. \* **Christensen, Jørgen**, f. 27. Juni 1893 paa Solvang ved Tune. S. a. Landbrugs-lærer O. C. — Højsk., Lbsk., Landbrugskandidat 1917. Ass. ved Studsgaard Forsøgsstation 1917—18. Lærer ved Malling Lbsk. 1918—19. Konsulent for Skanderborg Lbf. 1919—20. *Konsulent i Planteavl og Fremavsleder for Foreningen af jyd-ske Lbfr.* fra 1920. — Tilsynsførende ved

Jydsk Andels-Foderstofforretnings Frem-avl af Sædekorn fra 1928. Adr. Villavej 14, Skanderborg.

301. \* **Christensen, Kristen Nielsen**, f. 11. Febr. 1895 i Hjortlund. S. a. Gdr. N. C. — Højsk., Landbrugskandidat 1924. Ass. ved Landbohøjskolens Landbrugsafdeling. Deltog i Sommeren 1925 som landbrugskyndigt Mdl. i Ekspeditionen til Grønland, foranstaltet af Grønlandskomiteen af 1925. *Bst. af Faareavlsstationen ved Julianehaab samt Konsulent for det landøk. Grundforbedringsarbejde i Grønland* fra 1926. Adr. Julianehaab, Grønland.



302. \* **Christensen, Laurids**, f. 16. Febr. 1897 i Oksbøl. S. a. Gdr. J. H. C. — Højsk., Lbsk., Landbrugskandidat 1921. Ass. ved Det landøkonomiske Driftsbureau 1921—22. Lærer ved Børkop Højsk. og Konsulent i Regnskabsføring for Vejle Amts Hmfr. 1922—39. Mdl. af Sogneraadet 1929—37. Kasserer og Fmd. for Socialudvalget. Forstander for Østjyllands Hmsk. 1939—43. *Forstander for Haslev Lbsk.* fra 1943. Adr. Haslev Landbrugsskole pr. Haslev.



303. \* **Christensen, Laurids**, f. 9. Nov. 1907 i Nørre Bork. S. a. Gdr. C. J. C. — Højsk., Lbsk., Landbrugskandidat 1941. Arbejdsleder og Lærer ved Statsungdomslejlighederne 1941. *Lærer ved Horne Højsk.* fra 1942. Ass. i Hjørring Amts landøkonomiske Selskab Sommeren 1942. Adr. Horne Højskole, Horne J.



304. **Christensen, Morten Alfred**, f. 14. Sept. 1914 i Borgarnesi i Island. S. a. Arbm. R. C.



Henrik Rungsgade 25, 4, Kbh. N.

— Højsk., Lbsk., Landbrugskandidat 1938. Ass. ved De tre Lbfr. i Kbh.s Amt 1938—39. Revisor ved Teknisk Revisionskontor 1939—42. *Revisor hos statsautoriseret Revisor Axel Andersen, Ny Vestergade 21 fra 1942.* Aadr.

305. \* **Christensen, Niels Aage**, f. 24. Febr. 1903 i Vraa. S. a. Bankbogholder C. J. C.



— Højsk., Lbsk., Landbrugskandidat 1926. Ass. ved Tystofte Forsøgsstation, Brønderlev og Omegns Lbf. og Hmk. 1926—27 og ved Landøkonomisk Regnskabskontor i Sorø 1927—28. Konsulent i Planteavl for Odsherreds Lbf. 1928—38. *Konsulent i Græsmarksbrug for De samv. sjællandske Lbfr.* fra 1938. Aadr. Madvigs Alle 16, Kbh. V.

306. **Christensen, Niels Peter**, f. 3. Marts 1862 i Hassing ved Hørdum. S. a. Lmd. C. N. Krabbe. — Højsk., Landbrugskandidat 1899. Lmd. 1901, og indtil 1911 Konsulent for Lbf. Nordthy. Ejede i flere Aar Gaarden Grønland ved Thisted. Kort før sin Død havde han overtaget Stillingen som Brugsforeningernes Konsulent og Kredsrevisor i Thistedkredsen. Død 22. Sept. 1924.

307. **Christensen, Otto Frederik**, f. 13. Febr. 1860 i Kirke-Stillinge ved Slagelse. S. a.

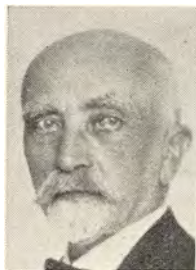

Gdr. J. C. — Højsk., Lbsk., Landbrugskandidat 1882. Lærer ved Tune Lbsk. fra 1882 til sin Død. — Fmd. for Planteavlsudvalget for Ramsø-Tune Herreders Lbf. Fmd. for et fælles Planteavlsudvalg for de tre Lbfr. i Kbh.s Amt 1906—11.

Forretningsfører for Understøttelseskassen for Lærere og Lærerinder ved de stats- anerkendte Højskoler og Landbrugsskoler. Mdl. af Tilsynsraadet for Den sjællandske Bondestands Sparekasse fra 1909. R. af Dbg. Død 24. Febr. 1933.

308. **Christensen, Peter**, f. 4. Dec. 1877 i Ikast. S. a. Lærer L. C. — Højsk., Landbrugskandidat 1900, Prlm. 1905. Ass. i Agrikulturkemi ved Landbohøjskolen 1900—07. Forstander for Dalum Lbsk.s kemiske Laboratorium 1907—20. Ejer af Dansk Landbrugs- og Handelslaboratorium i Odense fra 1920. — Mdl. af Bst. 1906, Næstfmd. 1922 og Fmd. 1926—31 for Foreningen af danske Landbrugskandidater. Fmd. for Foreningens Udvalg angaaende en Undersøgelse over Handels- og Afsætningsforhold for Landbrugsprodukter og Litteraturudvalget. Død 26. Juli 1932.



309. \* **Christensen, Peder**, f. 29. Maj 1900 i Manstrup. S. a. Gdr. J. J. C. — Højsk., Lbsk., Landbrugskandidat 1925. Ass. ved Forsøgslaboratoriets Fodringsforsøg paa Visborggaard 1925. Konsulent for Kbh.s Amts Hmfr. 1926—27. Lærer ved Støvring Højsk. 1933—37. *Ejer af Rebild Søndergaard* fra 1928. Aadr. Rebild Søndergaard pr. Skørping.



310. **Christensen, Peter**, f. 12. Febr. 1848 i Oppesundby ved Frederikssund. S. a. Gdr. C. Mogensen. — Landbrugskandidat 1874. Forv. i Sverige 1874—75. Gdr. og Savværksejer i Smaaland 1875—94. Ejer af Alholmsgaard ved Jægerspris 1894—95. Forp. af Krogholm i Stenløse 1896—1909 og siden Husejer sammesteds. Kontordagsbst. for Den sjællandske Bondestands Sparekasses Kontor i Stenløse. Død 8. Juni 1929.



311. \* **Christensen, Roberth**, f. 8. Juli 1916 i Breth ved Horsens. S. a. Gdr. O. C. — Højsk., Lbsk., Landbrugskandidat 1942. Ass. ved Horsens Lbf. 1942—43. *Lærer ved Malling Lbsk. fra 1943. Adr. Malling Landbrugsskole pr. Malling.*

312. **Christensen, Rasmus Peder**, f. 2. April 1872 paa Gernmark ved Silkeborg. S. a. Gdr. P. C. — Højsk., Lbsk., Landbrugskandidat 1894. Ejer af Helledig og Præstevang ved Gern 1908—28. Adr. Sønder Alle 26, Viborg.

313. \* **Christensen, William Georg Alfred**, f. 25. Marts 1889 i København. S. a. Tømrermester O. H. C. — Højsk., Lbsk., Landbrugskandidat 1917. Konsulent i Regnskabsføring for Ringstedegnens Lbf. 1917—19. Redaktionssekretær ved »Fyns Stifts Landbrugstidende« 1919. Konsulent i Planteavl samt Sekretær og Kasserer for Rougsø Sønderhald Herreders Lbf. 1920—28. Konsulent i Planteavl for Foreningen af jydsk Lbf. 1929—35. *Ejer af Plantagegaarden i Ledøje fra 1935. Adr. Ledøje pr. Ballerup.*



314. **Christensen, Hans Werner**, f. 1. Aug. 1904 paa Bernstorffsminde ved Haagerup. S. a. Skomagermester J. C. — Lbsk., Prlm., Landbrugskandidat 1929. Ass. ved Statens Planteavls-Laboratorium 1929—30. *Afdelingsgeolog ved Danmarks Geologiske Undersøgelse fra 1930. Adr. Fredensvej 41, Charlottenlund.*

315. **Christensen-Zastrow, Christen Frederik**, f. 1. Juli 1880 paa Nordgaarden i As-

singløse ved Viby. S. a. Gdr. L. C. — Landbrugskandidat 1906. Lærer ved Ribe Mælkeriskole. 2 Aar Organisator af Kontrolforeninger i russisk Polen. I 7 Aar Ejer af Maglehøjgaard ved Hedehusene, senere af Vanggaard og Suhrsminde ved Roskilde. Ejer af Zastrow paa Nordfyn og Vesterlund ved Roskilde 1917—24. *Ejer af Lille Maglegaard og Magtelund ved Roskilde fra 1925. Adr. Lille Maglegaard pr. Roskilde.*



316. **Christiani, Christian Jens**, f. 15. Juni 1888 i Stensmark ved Hammelev. S. a. Lmd. J. C. — Prlm., Højsk., Landbrugskandidat 1912. Bst. 1915 og *Ejer af Bøllingsø ved Silkeborg fra 1923. Adr. Bøllingsø pr. Silkeborg.*



317. \* **Christiansen, Aage**, f. 11. Aug. 1913 i Østrup. S. a. Gdr. C. C. — Lbsk., Landbrugskandidat 1937. Ass. ved Viborg Amts landøkonomiske Forening 1937—39. Kontrollør ved Statskontrollen med Smør og Æg m. m., Aarhus 1939—43. *Konsulent for Viborg Amts landøkonomiske Forening fra 1943. Adr. Nørresøvej, Viborg.*

318. **Christiansen, Caspar**, f. 5. Aug. 1903 paa Vemmetofte. S. a. Klosterlæge C. — Student, Landbrugskandidat 1926. Ass. ved The United Plantations Jendarata Rubber Estate pr. Teluk Anson, Federated Malay States, Asia.

319. **Christiansen, Frederik Emil Valdemar**, f. 25. Marts 1866 i København. — Landbrugskandidat 1888. Kontor- og Laboratorieass. ved Landbohøjskolen 1889—1900. Inspektør ved Smør- og Margarinekontrollen 1900—35. Død 7. Maj 1940.





320. \* **Christiansen, Harry** Haakon, f. 20. April 1910 i Øllingsø ved Græshave. S. a. Gdr. N. C. — Lbsk.,



Landbrugskandidat 1938. Ass. ved Ringstedegnens Lbf. og Lærer ved Kærehave Lbsk. 1938. Ass. ved Gl. Roskilde Amts Lbf. 1940. *Konsulent for Kalundborg- og Ruds-Vedbykredsens Hmfr.* fra 1940. — Fmd. for Kærehave Elevforening. Adr. Ubby, Jerslev S.

321. \* **Christiansen, Hans Peter**, f. 28. Aug. 1888 i Reerslev ved Hedehusene. S. a. Fodermester E. C. —



Lbsk., Landbrugskandidat 1911. Ansat i Bagindien under Østasiatisk Kompagni 1911—14. Lærer ved Tune Lbsk. 1915. Assistent hos Konsulent Bredkjær i Ringkøbing 1915, og derefter Konsulent for

Ringkøbing Amts Fællesledelse og Konsulent i Planteavl for Ulfborg Hind Herreders Lbf. Konsulent for Jens Hvidbergs og A/S Pajbjergs Frøavlere 1918—20. Avlsinspektør for D. L. F., Roskilde 1920—24. Ejer af Herslevgaard ved Roskilde 1924. *Konsulent ved F. D. B.s Frøafdeling i Glostrup* fra 1928. Adr. Glostrup.

322 \* **Christiansen, Hans Peter Martin**, f. 2. Febr. 1896 i Varde. S. a. Slagtermester E. T. C. — Højsk., Lbsk.,



Landbrugskandidat 1923. Ass. ved Bølling-Nørre Herreds Lbf. 1923. Lærer ved Djurslands Højsk. 1923—25. *Konsulent i Planteavl og Husdyrbrug samt Sekretær for Randers Amts samv. Hmfr.* fra 1924. — Inspektør ved

Landbrugsministeriets Tilsyn med Plantesygdomme. Fmd. i Repræsentantskabet for Nordjydsk Andelsfjerkræslageri i Randers.

Mdl. af Forsøgsraadet for Svineavl i Randers Amt. Adr. Slynborgstræde 9, 2, Randers.

323. **Christiansen, Hans Thomas**, f. 17. Marts 1867 i Herrested ved Nyborg. S. a. Gdr. C. Justesen. — Højsk., Havebrugskandidat 1895, Landbrugskandidat 1898. Højskolelærer 1898—1900 og 1901—03. Ass. ved Lyngby Forsøgsstation 1900—01. Gdr. i Vestbirk 1901—05. Ejer af Gl. Birknæs 1905—13. Direktør for D. L. F. i Skanderborg 1913—17. Direktør i Dansk Fremavls Selskab, Skanderborg 1917—22. Ejer af Eskærgaard ved Tvingstrup 1922—29. Adr. Middelfart.



324. **Christiansen, Knud**, f. 16. Juli 1851 i Vester Egense ved Bogense. S. a. Hmd. Sørensen. — Landbrugskandidat 1879. Død.

325. \* **Christiansen, Peter Christian**, f. 23. Juli 1902 paa Frydendal i Sortsø ved Stubbekøbing. S. a. Gdr.

R. P. C. — Højsk., Lbsk., Landbrugskandidat 1924. Ass. i Planteavl ved De tre Lbfr. i Kbh.s Amt 1925. Lærer ved Kærehave Lbsk. 1925—27. Studieophold ved Institut de Touraine, Université de Poitiers. Ass. i Regnskabsføring ved De sydsjællandske Lbfr. og Lærer ved Særslev Højsk. 1928—38. Konsulent i Planteavl for Bogense Hovedkreds Hmfr. 1929—43 og i landøkonomisk Ungdomsarbejde for 4 H-Ungdomskredsene fra 1929. *Konsulent i Planteavl, Svineavl, Regnskabsføring og landøkonomisk Ungdomsarbejde* fra 1943. Adr. Særslev pr. Jullerup.



326. **Christiansen, Jørgen Richard**, f. 9. Juli 1854 i Sireköping i Sverige. S. a. Forp. C. — Landbrugskandidat 1876. Gods. til Bunketofta, Mörarp i Sverige 1880. Død 2. Marts 1935.



327. **Christiansen, Rasmus**, f. 4. Sept. 1857 i Lumby ved Aarslev. S. a. Lmd. C. Hansen. — Lbsk., Landbrugskandidat 1882, Dyrlæge 1884. Praktiserende Dyrlæge i Kildebrønne ved Taastrup fra 1885 til sin Død 12. Okt. 1933.



328. \* **Christiansen, Vilhelm**, f. 11. Okt. 1908 i Dianalund. S. a. Læge C. A. C. — Real., Lbsk., Landbrugskandidat 1934. Forp. af Møhøjgaard 1934—41. *Ejer af Krogsager ved Slagelse* fra 1941. Mdl. af Slagelseegnens Lbf.s Ungdomsudvalg. Adr. Krogsager, Næsbystrand, Slagelse.

329. \* **Christiansen, Viggo**, f. 19. Jan. 1913 i Tørring ved Skanderborg. S. a. Gdr. H. C. C. — Højsk.,



Landbrugskandidat 1938. Ass. ved Det landøkonomiske Driftsbureau 1938 og ved Vejle Amts Hmfr. 1939. Lærer ved Faarevejle Højsk. 1938 og 1940. *Konsulent i Regnskabsføring for Himmerlands samv. Lbfr.* fra 1940. Adr. Aars.

330. **Christie, Werner Hosewinkel**, f. 22. Dec. 1877 ved Trondheim. S. a. Ingeniør J. K. C. — Student, Phil., Lbsk., Landbrugskandidat 1901, Dr. phil. 1915. Sekretær i det norske Landbrugsdepartement 1902—05. Forsøgsleder og Bst. af Hedemarkens Amts Forsøgsstation 1905—20. der i 1911 blev overtaget af Staten og fik

Navnet Statens Forsøgsgaard paa Hedemarken. Kst. Direktør for Landbrugsdepartementets Produktionskontor 1918—19. Professor i Plantedyrkning ved Norges Landbrukshøjskole 1920—21. Leder af

Stamsædavl og Planteformerødling for Fælleskjøbet, Oslo fra 1922. Fmd. i N. J. F.s norske Afdeling. Død 23. April 1927.

331. \* **Christoffersen, Ejnar**, f. 23. Febr. 1894 i Vester Aaby. S. a. Gdr. C. P. C. — Højsk., Lbsk., Landbrugskandidat 1921. Ass. paa Hvidkilde Godskontor 1922—24. *Forp. af Ditlevslyst ved Korinth* fra 1924. Adr. Korinth.



332. \* **Christoffersen, Hans**, f. 20. Sept. 1888 i Sønderby paa Møen. S. a. Gdr. A. C. — Prlm., Lbsk., Landbrugskandidat 1910.

Redaktionssekretær ved »Fyns Stifts Landbrugstidende« 1910. Lærer ved Høng Lbsk. 1910—11. Forp. af Rugskov ved Ruds-Vedby 1911—12. Ejer af Gislingegaard i Gislinge 1912—15 og af Grønnegaard i Herlev 1915—16. Forp. af Gladsaxegaard 1917—21. *Indehaver af Tømmerhandel og Forretning i Bygningsmaterialer* fra 1921. Adr. Kbh., Søborg.



333. **Christoffersen, Svend Peter**, f. 9. Juni 1907 i Nyborre paa Møen. S. a. Gdr. C. — Landbrugskandidat 1933, Dyrlæge 1938. Praktiserende *Dyrlæge i Stege paa Møen* fra 1938. Adr. Stege.

334. \* **Clausager, Hans Kragmoes Jensen**, f. 21. Marts 1874 i Sædding ved Skern. S. a. Folketingsmand, Branddirektør A. C. — Prlm., Landbrugskandidat 1895. Lærer ved Dalum Lbsk. 1895—99, Ødum Lbsk. 1899—1913 og ved Høng Lbsk. 1913—25. Konsulent for Fællesledelsen af Kvægavlsforeninger i Randers Amt 1905—09. Ejer af Gaarden Præstmark i Ødum 1901—13.



*Ejer af Gaarden Vestervang ved Høng* fra 1913. — Mdl. af Bst. for Randers Amts Husholdningsselskab 1907—13. Fmd. for Husdyrbrugsudvalget i Kalundborg og Omegns Lbf. 1918—21. Fmd. for Danmarks Jerseyforening fra 1942. Folketingsmand (Venstre) 1920—39. Mdl. af Folketingets Finansudvalg 1929—32 og af Statens Ligningsraad fra 1939. Adr. Vestervang pr. Høng.



335. **Clausen, Asmus**, f. 23. Juni 1899 paa Lundsgaardsmark. S. a. Gdr. P. C. — Lbsk., Landbrugskandidat 1923. Lærer ved Korinth Lbsk. og Ass. ved Ringkøbing Amts Fællesledelse 1923—24. Lærer ved Graasten

Lbsk. *Ejer af Gl. Præstegaard ved Graasten*. Adr. Gl. Præstegaard pr. Graasten.



336. **Clausen, Hans Erik**, f. 18. Febr. 1909 i Kildebrønde. S. a. Propr. C. — Real., Lbsk., Landbrugskandidat 1934. Ass. ved Kommunkontor 1935 og paa Øtoftegaard 1936—37. *paa Roskildegaard* fra 1937.

Adr. Hersegade 8, Roskilde.

337. \* **Clausen, Helge**, f. 6. Sept. 1914 i Kaastrup. S. a. Gdr. A. C. — Højsk., Lbsk., Landbrugskandidat

1941. Ass. ved Kalø Knebelvig Lbf. 1941 og ved Svendborg og Omegns Lbf. 1942. Lærer ved Ollerup Folkehøjsk. 1941 og 1942. *Konsulent ved A/S Dansk Frøavlskompagni og Markfrøkontoret (Trifolium)* fra 1943. Adr. Toftegaards

Alle 42, 3, København, Valby.

338. \* **Clausen, Hjalmar**, f. 29. Aug. 1905 i Aarhus. S. a. Rektor C. P. C. — Real.,

Lbsk., Landbrugskandidat 1928, Dr. phil., Göttingen 1931. Ass. ved

Forsøgslaboratoriets Fodringsforsøg med Svin og ved Sorø Amts landøkonomiske Selskab og Slagelseegnens Lbf. 1932. Fællesdommer for de lokale Svineforsøgsstationer 1933. *Forsøgsleder ved Forsøgslaboratoriet* fra 1934. — Mdl. af og Sekretær for Forsøgsraadene paa Sjælland, Fyn og Jylland. Mdl. af Udvalget for Tilsyn med de lokale Svineforsøgsstationer. Adr. Ingemannsvej 9, Odense.



339. \* **Clausen, Niels Villiam**, f. 22. Juli 1911 i Horslunde. S. a. Gdr. R. C. — Lbsk.,

Højsk., Landbrugskandidat 1938. Ass. ved Forsøgslaboratoriets Kvægforsøg 1939—40 og ved Hedeselskabets Kontor i Aabenraa og Øster Jølby 1941—42. Lærer ved Sydsjællands Lbsk. 1942—43. Ass. ved Hedeselskabets Distriktskontor i Aabenraa 1943. Ass. ved *Langelands landøkonomiske Forening* fra 1943. Adr. Tullebølle.



340. \* **Cold-Ravnkilde, Fritz**, f. 3. Sept. 1907 i Aarhus. S. a. Maskinmester I. C-R. — Landbrugskandidat 1930. Ass. ved Statens Marskforsøg og Forsøgslaboratoriets Kvægforsøg 1931—32. Lærer ved St. Restrup Hmsk. 1932—33. Ass. ved Hedeselskabets Distriktskontor i Tønder 1933—34 og ved Forsøgslaboratoriets Svineforsøg 1936—37. Lærer ved Skals Højsk. 1937—38 og ved Lyngby Lbsk. 1939. Ass. ved *Hedeselskabets Distriktskontor i Hjørring* fra 1941. Adr. Fredensvej 4, 1, Hjørring.

341. **Conrad, Nis**, f. 29. Dec. 1912 i Dynt ved Broager. S. a. Sadelmager Hansen



Schmidt. — Landbrugs-kandidat 1937. Ass. ved Præstø Amts Grundforbedringsudvalg 1937—39 og ved Statens Jordlovsudvalg 1939—42. *Paabegyndt egen Forretning i Grundforbedring i Han Herreder* 1942. Adr. Halvrimmen.

342. \* **Cornelius-Knudsen, Kaj** Valdemar, f. 23. Juni 1910 paa Frederiksberg. S. a. Instrumentmager J. C.-K.



Landbrugskandidat 1934. Ejer af Østergaard i Brøndbyvester 1935-38. Uddannelse som Optiker 1938—40. Arbejdet som Optiker i Sygekassernes Optik, Kbh. 1941—42. *Videnskabelig Medarbejder og Optiker i Firmaet Cornelius Knud-*

*sen, Kbh.*, fra 1943. Adr. Gentoftegade 104, Gentofte.

343. **la Cour, Albert Philip**, f. 9. Dec. 1841 i Nimtofte ved Grenaa. S. a. Pastor C. la C.

— Prlm., Landbrugskandidat 1862. Underforv. paa Gedsergaard 1862—64, i Krigen 1864. Konduktør ved Kreaturudførselen til England 1865. Forv. paa Orupgaard 1866—70 og paa Sæddingegaard 1870—77. Forstander for Næsgaard Ager-



brugsskole fra 1877 til sin Død. — Næstfmd. for De samv. lolland-falsterske Lbfr. og Fmd. for Udvalget for Kvægavl og Kontrolforeninger. Fmd. for Statstreskuekommissionen paa Lolland-Falster fra 1887. R. DM. Død 28. Febr. 1906.

344. **la Cour, Hans Christian Ditlev**, f. 6. Maj 1843 paa Skærsø ved Ebeltoft. S. a. Propr. L. U. la C. — Real., Landbrugskandidat 1862. Forv. paa Gunderslevholm 1862—64. Deltog som frivillig i Krigen 1864.

Konduktør ved Kreaturudførselen til England 1865. Forv. 1866, Forp. 1873 og Ejer 1880—1919 af Trinderup ved Hobro. Ejer af Havmøllen ved Ebeltoft 1868—80. — Fmd. for Hobro og Omegns Lbf. 1874—89. Mdl. af Landhus-

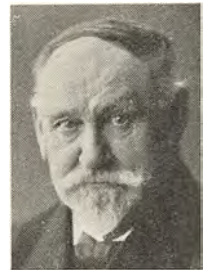

holdningsselskabets Bestyrelsesraad 1898—1909. Mdl. af Landstinget (Højre) 1898—1918. Sekretær i Landstinget 1900—01. Mdl. af Finansudvalget 1901—17. Mdl. af Over-

skyldraadet. R. af Dbg. Død 30. Sept. 1922.

345. **la Cour, Jørgen Carl**, f. 8. Juni 1838 paa Skærsø ved Ebeltoft. S. a. Prop. L. U. la C. — Prlm., Landbrugskandidat fra Polyteknisk Læreanstalt 1857. Lærte Landvæsen paa Skærsø 1857—58. Ass. i Landøkonomi ved Landbohøjskolen 1858—64 og 1866—67. Deltog som Løjtnant i Krigen 1864 og udnævntes 1881 til Kaptajn. Ledede

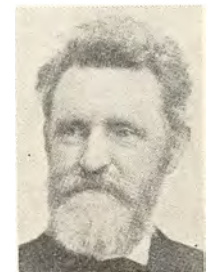

Arresødal Højsk. ved Frederiksværk Vintren 1864—65. Ass. ved Landbohøjskolen 1866—67. Oprettede en Landboskole i Nærum 1867, flyttede i 1868 Skolen til Lyngby. Forstander for denne 1867—84 og fra 1889 til sin Død. Redaktør af »Tidsskrift for Landøkonomi« fra 1867. Sekretær 1875—91, derefter indtil sin Død Præsident i Landhusholdningsselskabet. Medejers af Skærsø fra 1873 og Ejer af Brede Ladegaard ved Lyngby fra 1889. Chef for Konsulentkontoret 1893—94 og Tilsynsførende med Landbrugets Udførselsforhold fra 1894. Sekretær for Landmandsforsamlingen i Svendborg 1878. Generalsekretær ved den 1. nordiske Landbrugskongres 1888. Fmd. for Kbh.s Amts Landboforening fra 1892. Mdl. af Kungl. svenska Lantbruksakademien. DM. Fmd. i Guld p. p. Død 21. Februar 1898.

346. **la Cour, Poul Barfod**, f. 6. Juni 1870 i Lyngby. S. a. Forstander J. C. la C. — Prlm., Landbrugskandidat 1891. Ejer af





Brede Ladegaard indtil 1915. Ejer af Hovedgaarden Ringholm ved Nykøbing S. 1916—22. Forstander for Landøkonomisk Regnskabskontor i Sorø fra 1922. — Censor ved Landbohøjskolen 1910—17. Død 3. Dec. 1936.

347. **la Cour Brandt, Poul**, f. 13. Aug. 1900 paa Wedelslund ved Aarhus. S. a. Forp., cand.

jur. O. A. la C. B. — Student, Phil., Landbrugskandidat 1927. Studeret Flødeisfabrikation i Iowa, U. S. A. 1927—28. Fabriksleder paa Kaddara Is, Kbh. 1928—35. *Direktør for Kaddara Is og Margarinefabrikken Dana, Nr. Aaby, Fyn* fra 1935.



350. **Daabjerg, Jens** Jensen, f. 26. Sept. 1877 i Daugbjerg. S. a. Gdr. H. C. Jensen. — Landbrugskandidat 1902, Dyrlæge 1920. Ved praktisk Landbrug, Ass. og Landbrugslærer ved forskellige Skoler. Praktiserende *Dyrlæge i Terslev* fra 1920. Adr. Terslev pr. Haslev.

351. **Dahl, Paul**, f. 5. Nov. 1886 i København. S. a. Gross. L. D. — Student, Phil., Landbrugskandidat

1909. Lærte Landvæsen paa Rosenfeldt, Stubberup og Dragsholm samt Skovbrug paa Glorup. Ejer af Holbæk SlotsLadegaard fra 1913. — Mdl. af Bst. for Holbæk Amts økonomiske Selskab, Arbejdsgiver-



Ejer af en Frugtplantage i Kajerød ved Birkerød. Adr. Danavej 2, Nr. Aaby.

348. \* **la Cour Møller, Poul**, f. 26. Maj 1913 i Vejstrup. S. a. Højskoleforstander Aa. Møller. — Landbrugskandidat 1937. *Ejer af Bispegaarden i Ketting paa Als* fra 1939. Adr. Bispegaarden pr. Ketting.



349. **Crone, Carl Joseph**, f. 9. Jan. 1855 i Jellinge. S. a. Lmd. I. C. — Landbrugskandidat 1877. Ophold i Amerika 1880—87. Ejer af Thingstedholm Vandmølle ved Horsens 1888—1911. Efter nogle Aars Ophold i Norge bosat paa Frederiksberg. Død 17. Marts 1930.

foreningen for Land- og Skovbrug og for Holbæk Amts Sparekasse. Mdl. af Holbæk Byraad. Død 4. Nov. 1939.

352. \* **Dahl, Hakon Thorkild Christian** Carl Frederik, f. 20. Dec. 1887 paa Buderupholm ved Skørping. S. a. Godsr. F. D. — Student, Landbrugskandidat 1911. Løjtnant, Ass. og Manager i The Corner Coconut Co. Ltd., Teluk Anson, Federated Malay States 1914—17. Manager i United Plantations Ltd., Federated Malay States 1917—23. *Ejer af Østergaard ved Malling* fra 1922. — Mdl. af Bst. for United Plantations Ltd. og Bernam Oil Palms. Ltd. Mdl. af Bst. for Foreningen af jydsk Skovejere. Adr. Østergaard pr. Malling.



353. **Dahlerup, Vilhelm**, f. 25. Juli 1850 i København. S. a. Læge E. A. D. — Prlm.,





Landbrugskandidat 1871. Forv. paa Lolland 1872—80. Ejer af Gottesgabe ved Nakskov 1880—86. Tegner og Konstruktor ved Jernstøberi i Kbh. 1886—94. Fuldmægtig 1894—1904 og Forstander for den offentlige Vejning i

Kbh.s Frihavn fra 1904 til sin Død 22. Okt. 1925.

354. \* **Dahlerup-Petersen, Bent** Skat, f. 11. Febr. 1898 i Agerup ved Hedehusene. S. a.

Sognepræst P. N. Pedersen. — Real., Landbrugskandidat 1924. Ass. ved Forsøgslaboratoriets Fodringsforsøg paa Favrholt 1924. Lærer ved Kærehave Lbsk. 1925—26 og ved Korinth Lbsk. 1926—27. *Konsulent i Husdyrbrug, Planteavl og Regnskabs-*

*føring for Faaborgegnens Lbf.* fra 1926. Leder af en lokal Forsøgsstation for Svin samt af Ungdomsarbejdet. Adr. Kildetoften 39, Faaborg.



355. \* **Dahlgaard Jensen, Kristian**, f. 7. Aug. 1914 i Grinderslev. S. a. Gdr. K. Jensen. — Lbsk., Landbrugskandidat

1938. Ass. ved Kolding Lbf. og ved Forsøgslaboratoriet 1938. *Malke- og Hygiejnekonsulent for Ribe-Ringkøbing Amter*

og sønderjydsk Mejeriforening fra 1941. Adr. Skovvej 9, Vejen.



356. **Dahm, Grete**, f. 8. Nov. 1901 i København. D. a. Fabriksejer Heckscher. — Student, Lbsk., Landbrugskandidat

1925. Gift med Laboratorieinspektør og Amanuensis Chr. Dahm 1925. Adr. Egernevej 12, Kbh. F.

357. \* **Dalgas, Henrik**, f. 15. Juni 1893 i Arnborg. S. a. Skovrider C. D. — Prlm., Lbsk., Landbrugskandidat 1915. *Direktør for Jydsk Myremalm og Plantningsselskab* fra 1917. *Plantageejer*. Adr. Ilskov.



358. **Dall, Ivar Nissen**, f. 24. Dec. (el. 14. Dec.) 1851 paa Naalkærsgaard ved Haderslev. S. a. Gdr. N. I. D. — Prlm., Lbsk., Landbrugskandidat 1874. Lærte Mejeri paa Gjeddesdal ved Taastrup og Havarthigaard ved Holte, blev Mejeriass. i Salling 1875. Lærer ved Søgaard Højsk. et Par Vintre. Ejede en Gaard i Bastrup ved Vamdrup 1877—1904. — Fmd. for Kolding Herreds Lbf. Statskonsulent i Mejeribrug for Fyn og Syddjylland 1889. Leder af Kontoret for Mejeristatistik fra 1903 og Mejerikonsulent for Landhusholdningsselskabet 1903—06. Død 28. Juli 1907.

359. **Dall, Mathias**, f. 20. Dec. 1846 i Rurup ved Løgumkloster. S. a. Gdr. M. M. D. — Landbrugskandidat 1873. Forv. paa Fovslet ved Kolding 1873—75. Konsulent for Maribo Amts økonomiske Selskab 1875—78. Forp. af Røde Vejrmøllegaard ved Glostrup 1878—89 og af Brandø ved Assens 1892—1900. Ass. ved Landhusholdningsselskabets Maskinudvalg 1907—14. Ansat ved Maskinfirmaer i Kbh. Konsulent for Kbh.s Amts Mælkeforpagterforening. Død 29. Jan. 1923.

360. **Dalsgaard, Lars Peter Enevold**, f. 25. Marts 1871 i Bjergby ved Hjørring. S. a. Gdr. N. Jensen. —

Landbrugskandidat 1898. Ass. ved Hede-selskabet indtil 1901. Amtsvej- og Vandløbsinspektør i Thisted 1901—20. Amtsvejinspektør for Sønderborg og Aabenraa Amter 1920—27. Amtsvejinspektør for Sønderborg Amt 1927—41. Adr. Sønderborg.



361. **Dalsgaard, Eyvind** Axalson, f. 1. Marts 1905 i Skaalevik paa Færøerne. S. a. Købmand D. — Landbrugskandidat 1934. Ass. ved Forsøgslaboratoriets Fodringsforsøg paa Krusaagaard 1934—35 og ved A/S I. E. Ohlsens Enke paa Clausdal 1935.

362. **Dalsgaard, Jens Peter**, f. 14. Okt. 1910 i Roslev. S. a. Gdr. J. D. — Prlm., Lbsk., Landbrugskandidat



1934. Ass. ved Rothamsted Experimental Station i England 1934. Lærer ved Sydsjællands Lbsk. 1934—36. Ass. hos Statskonsulent S. Sørensen, London 1936—37. Lærer ved Asmildkloster Lbsk. og Konsulent i Regnskabsføring for Viborg Amts landøkonomiske Forening 1937—38. *Konsulent i Husdyrbrug samt Sekretær og Kasserer for Salling Lbf.* fra 1938. Sekretær for Skiveegnens Kvægavlforening og for Foreningen for Belgisk Hesteavl i Jylland. Adr. Jyllandsgade 43, Skive.



363. **Dalsgaard, Karl** Kristian, f. 12. Juni 1910 i Hjørring. S. a. Arbm. D. — Landbrugskandidat 1934. Ass. ved Statens Redskabsudvalg 1936. Ass. ved *Hedeselskabets Grundforbedringsvirksomhed* fra 1937. Adr. Ulbakkegaard pr. Skaarup.



364. **Dam, Ejnar** Bonnesen, f. 16. Febr. 1888 i Finnerup. S. a. Højskoleforstander E. D. — Højsk., Lbsk., Landbrugskandidat 1910, Dyrslæge 1923. Ass. ved Askov Forsøgsstation 1915—18. Praktiserende Dyrslæge i Ølgod 1923—25, i Oksbøl ved Varde 1925—36. *Dyrslæge i Maaløv og Ejer af Gaarden Højris* fra 1936. Adr. Højris pr. Maaløv.

365. **Dam, Einar** Asbjørn Svane, f. 5. Okt. 1893 i Rønne. S. a. Direktør T. L. S. D. — Student, phil., Landbrugskandidat 1915.

Løjtnant. Fuldmægtig i A/S Import- og Melkompagniet. Sekretær i Industriraadets Studie- og Konsulatsudvalg. Afdelingschef i A/S The United Eksport Co. 1920—21. Gross. 1922. *Disponent i A/S C. Olesen, Kbh.* fra 1928. Mdl. af Bst. 1926 og Mdl. af Forretningsudvalget i Kbh.s Idrætspark 1933. Dansk Idræts Forbunds Ærestegn i Guld. Adr. Carl Johansgade 1, Kbh. Ø.



366. **Dam, Folmer**, f. 18. Sept. 1895 i Rønne. S. a. Seminarieforstander. P. D. — Højsk., Lbsk., Landbrugskandidat 1921.

Lærer ved Den internationale Højsk. i Helsingør. Lærer ved og *Forstander 1943 for Ankerhus Husholdningsseminarium.* Mdl. af Statens Husholdningsraad fra 1935. Redaktør af »Tidsskrift for danske Husholdningslærere« 1930—43. Adr. Ankerhus, Sorø.



367. **Dam, Niels** Kristian, f. 7. Maj 1895 i Koldby paa Samsø. S. a. Landmand D. S. D. — Højsk., Lbsk., Landbrugskandidat 1923. Ass. ved De sammensluttede sjællandske Kontrolforeninger i Roskilde fra 1923. Død 4. Febr. 1937.



368. \* **Damgaard, Frede** Kristian, f. 28. Jan. 1898 paa St. Damgaard i Aulum. S. a. Gdr. H. D. — Højsk., Næsgaard, Landbrugskandidat 1921. Ass. ved Statens Moseforsøg 1921. Lærer ved Faarevejle Højsk. 1921—34. Tillige Konsulent for Holbæk- og Ods-



herredskredsens Hmf. i Holbæk Amt fra 1923. Endvidere *Konsulent for de samv. sjællandske Hmf.* fra 1942. Fmd. for Faarevejle Menighedsraad. Mdl. af Bst. for Børnehjemmet »Solglimt«, Faarevejle. Aadr. Faarevejle.

369. **Damgaard, Peder Iversen**, f. 13. Okt. 1878 i Hanbjerg. S. a. Gdr. A. D. — Højsk., Lbsk., Landbrugskandidat 1905. Laboratorieforsøger 1905—07. Fabriksejer 1907—23. Ejendomsmægler i Aarhus fra 1923. Død 19. April 1935.

370. **Damgaard, Sven**, f. 9. Okt. 1881 i Svendborg. S. a. Landinspektør P. V. D. — Prlm., Landbrugskandidat 1903. Løjtnant. Forv., senere Ejer af Petersholm ved Frederikssund. *Gdr. i Faksinge ved Præstø*. Aadr. Faksinge pr. Præstø.

371. \* **Dam Kofoed, Axel**, f. 10. Okt. 1917 i Nyker paa Bornholm. S. a. Gdr., Sognefoged M. J. Kofoed. —



Mellsk., Højsk., Lbsk., Landbrugskandidat 1942. Ass. ved Askov Forsøgsstation 1942. *Lærer ved Ladelund Lbsk.* fra 1942. *Konsulent i Planteavl for Kolding Omegns og Kolding Vesteregns Lbf. samt Sydjydsk Kreds-*

*forening* fra 1943. Aadr. Ladelund Landbrugsskole pr. Brørup.

372. **Damsgaard, Kresten**, f. 9. Juni 1903 i Østerild. S. a. Gdr. J. D. — Højsk., Lbsk., Landbrugskandidat 1928. Ass. paa Øtoftegaard og ved Vejle Amts Lbf. 1928—31. Lærer ved Syd-sjællands Lbsk., Try Højsk. og Korinth Lbsk. 1929—36. *Konsulent under Faaborgegnens Lbf. samt Lokalredaktør for »Svendborg Avis«*. — Mdl. af Folketinget (Venstre) 1940—43. Aadr. Vester Skerninge.



373. **Damsgaard-Sørensen, Anders Peter**, f. 29. Juni 1876 paa Solgaard ved Mørke. S. a. Gdr. N. P. Sørensen. — Lbsk., Landbrugskandidat 1900. Ass. ved De samv. lolland-falsterske Lbfr. 1901—03 og ved Randers Amts Husholdningsselskab 1904—06. Ejer af en Gaard i Haslund ved Randers 1905—24. Forp. af Bjellerup Ladegaard 1914—20.



Ejer af Stillinggaard ved Randers 1920—23. *Ejer af Hareskovgaard* fra 1924. — Fmd. i Jydsk Andels-Eksportforening 1914—22. Mdl. af Bst. i A/S Hedeopdyrkningselskabet Jylland 1917—20. Fmd. i A/S Det danske Hør- og Hampindustriselskab Danalin 1918—20. Mdl. af Bst. for Foreningen af danske Landbrugskandidater 1915—27 og af Landhusholdningsselskabet 1914—21 samt fra 1922. Aadr. Hareskovgaard pr. Værløse.

374. \* **Damsgaard-Sørensen, Ove Peter**, f. 8. Sept. 1909 i Haslund ved Randers. S. a. Gdr. A. P. D.-S. — Prlm., Landbrugskandidat 1938. Ass. paa Øtoftegaard, Taastrup 1938. *Ass. ved Statens Foderstofkontrol* fra 1939. Aadr. Hareskovgaard pr. Værløse.



375. \* **Damsgaard-Sørensen, Poul**, f. 7. Okt. 1906 i Haslund ved Randers. S. a. Gdr. A. P. D.-S. — Prlm., Landbrugskandidat 1930, mag. agro. (Kemi) 1933, Dr. agro. 1941. Ass. ved A/S De danske Spritfabrikkers Forsøgsgaard Frederikshøj 1930 og ved Landbohøjskolenskemiske og agrikulturkemiske Laboratorium 1933—35. Ass. 1935 og Afdelingsbst. 1942 ved Statens Planteavls-Laboratorium i Lyngby. *Bst. af*





*Statens Planteavlslaboratoriums Jyllands Afdeling i Vejle* fra 1942. Aadr. Petersholm, Vejle.

376. **Danchell**, Edward Henry Hambro, f. 18. Aug. 1873 i London. S. a. Gross. C. H. D. — Prlm., Landbrugskandidat 1897. Underinspektør i Kbh.s Frihavn. Sekretær ved Burmeister & Wains Skibsværft, Gross. i Kbh. Ansat under Berliner-Firmaet Orenstein & Koppel, først i Kairo og senere Bst. af Filialen i Khartum og fra 1911 i Calcutta.

377. **Danielsen**, Christoffer, f. 20. Sept. 1879 i Nakke ved Nykøbing Sj. S. a. Gdr. D. D. — Højsk., Lbsk., Landbrugskandidat 1906. Ass. ved Askov Forsøgsstation 1906. Lærer ved Grejsdalens Lbsk. 1906—08. Konsulent for Holbæk Amts Lbf. 1910—14. *Gaardejer*, Sogneraadsmnd. — Fmd. for Holbæk Amts Skyldraad. Aadr. Nakke, Nykøbing Sj.



378. \* **Dan-Jensen**, Egon Kai, f. 7. Sept. 1907 i København. S. a. Salgschef C. A. D.-J. — Real., Lbsk., Landbrugskandidat 1942. Ansat i Landinspektørfirmaet Dye-kjær og Jungersen i Maribo som *Tilsynsførende for Maribo Amts Grundforbedringsudvalg* 1942. Aadr. Hegnets-hus, Øster Landevej, Skelstrup pr. Maribo.



379. **Dankevicius**, Ignas, f. 9. Dec. 1894 i Litauen. S. a. Sadelmager D. — Student, Lbsk., Landbrugskandidat 1927. Forstander for Landbrugsskolen Vyskups Valanciaus Zeme's Ukio Mokykla, Plungi, Litauen.

380. **Danneskiold-Samsøe**, Viggo Greve, f. 29. Maj 1874 paa Christiansholm ved Klampenborg. S. a. Godsr., Teaterchef, Greve C. D.-S. — Prlm., Landbrugskandidat 1898.

Ejer af Klosterskovgaard, Aalebækgaard og Nordfeld 1916. Død.

381. \* **Danø**, Gunnar Jørgen, f. 4. Marts 1916 i Løgstør. S. a. Civilingeniør J. K. D. — Real., Lbsk., Landbrugskandidat 1939. Ass. ved Statens Forsøgsstation ved Aarslev 1939—43 og ved Vends Herreds og Aarup Omegns Lbfr. 1943—44. *Konsulent i Planteavl for Struer-Egnens Lbf.* fra 1944. Aadr. Struer.



382. **Daugaard**, Peter Ladegaard, f. 25. Sept. 1896 paa Toftvang i Fredsted. S. a. Gdr. J. D. — Højsk., Lbsk., Landbrugskandidat 1923. Ass. ved Forsøgslaboratoriets Fodringsforsøg 1924—29. Gaardejer 1929—32. *Driftsleder ved Ungdomsfængslet paa Søbysøgaard* fra 1932. Aadr. Søbysøgaard Avls-gaard pr. Nr. Søby St.



383. **Daugbjerg**, Jens Christensen, f. 26. Juni 1869 i Feldingbjerg ved Stoholm. S. a. Gdr. C. Johansen. — Prlm., Landbrugskandidat 1895. Lærer ved Ask Højsk. 1896—1903. Konsulent og Redaktør af Medlemsbladet for Ringkøbing Amt 4 østre Lbfr. 1904—06. Gdr. og Kursuslærer 1907—08. Lærer ved Borris Lbsk. 1909, ved Horne Højsk. 1910 og ved Karise Højsk. og Forp. 1910. Død 24. Dec. 1911.

384. **Daugbjerg**, Niels Peder, f. 16. Aug. 1863 i Vroue ved Skive. S. a. Gdr. J. Petersen. — Højsk., Lbsk., Landbrugskandidat 1893. Højskolelærer i ca. 10 Aar. Deltog i Arbejdet for Oprettelsen af Jydsk Andels-Foderstofforretning og var Mdl. af dennes første Bst. og Repræsentantskab. Tillidsmand, Kasserer, Bogholder og





Prokurist ved Hovedkontoret i Aarhus 1898—1900. Forretningsfører for Aalborg-Afdelingen 1900—33. Regeringsvalgt Mdl. af Centraldirektionen ved Aalborg Privatbaner fra 1905, dens Fmd. fra 1926, indtil den ophævedes 1928. Fmd. for Andels-Pensionsforeningens Bst. 1919—24. Mdl. af Repræsentantskabet fra 1924, Fmd. 1925—32, atter Mdl. af Bst. 1932—40, derefter Æresmdl. Mdl. af Bst. for Andels-Kautionsforsikrings-Selskabet 1933—37. — Revisor i Dansk Andels-Cementfabrik, Nørresundby, fra 1919 og i De danske Skytte- og Gymnastikforeninger fra 1922. R. af Dbg. Adr. Borgergade 20, Aalborg.

385. \* **Davidson, Axel Børge**, f. 14. Juli 1896 i København. S. a. Arbm. B. D. — Lbsk.,



Landbrugskandidat 1918. Ass. ved Det landøkonomiske Driftsbureau og ved De samv. Lbfr. i Fyns Stift. Lærer ved Korinth Lbsk. *Konsulent i Husdyrbrug for Aalborg Amts Lbf.* fra 1920. — Mdl. af Bst. for Konsulentforeningen fra 1924 og Mdl.

af Udvalget for Tilrettelæggelse af Konsulentmøderne. Mdl. af A/S De Danske Spritfabrikkers Udvalg for Kartoffeldyrkning. Mdl. af Tilsynsraadet for Landbosparekassen i Aalborg 1938. Adr. Hvide Hus, Vejgaard, Aalborg.

386. \* **Davidson, David Peter**, f. 7. Jan. 1902 i København. S. a. Arbm. B. D. — Lbsk.,



Landbrugskandidat 1925. Ass. ved Forsøgslaboratoriets Fodringsforsøg. *Konsulent for Dansk Sojakagefabrik A/S* 1928—30. *Konsulent og Sekretær for Statens Ægudvalg*, og *Konsulent og Sekretær for Statens Fjerkraendvalg* fra 1941. Adr. Peter Bangsvej 191, Kbh., Valby.

387. \* **Davidson, Henrik Bendt**, f. 21. Febr. 1895 i Balslev ved Middelfart. S. a. Gdf. Th. D. — Højsk., Lbsk., Landbrugskandidat 1921. Ass. ved Hedeselskabets Moseundersøgelser og Mergelvæsen 1921—22. Ass. 1922 og senere *Konsulent ved Hedebuget*. Adr. Viborg.



388. **Davidson, Karl Sofus**, f. 19. Juli 1879 i V. Vested ved Ribe. S. a. Gdr. D. — Landbrugskandidat 1899. Var i en Del Aar Ejer af en Gaard i V. Vested ved Ribe og senere Sodavandsfabrikant i Kbh. Rejst til Udlandet.

389. **Davidson, Søren**, f. 16. Maj 1858 i Asmindrup ved Holbæk. S. a. Gdf. J. D. — Landbrugskandidat 1888. Mejeribst. Ejede i en lang Aarrække indtil sin Død et Mejeri i Kbh. Død 7. Dec. 1924.

390. \* **Dencker, Marius Christian**, f. 7. Aug. 1906 i Mausing Skole ved Kjellerup. S. a. Lærer R.J.D. — Højsk., Hmsk., Landbrugskandidat 1933. Ass. ved Kjellerup Lbf. og Lærer ved Klank Højsk. 1933—34. Ass. ved Vends Herreds og Aarup og Omegns Lbfr. 1934—36. Ass. ved Forsøgslaboratoriets Svinefodringsforsøg paa Grauballegaard 1936. *Konsulent for Koopmanns Svinelagteri i Aalborg* fra 1938. Adr. Vesterbro 34, Aalborg.



391. \* **van Deurs, Harald Osvald Ferdinand**, f. 20. Jan. 1918 i Rye. S. a. Fabrikant H. C. E. v. D. — Lbsk., Landbrugskandidat 1942. Ass. ved *Det landøkonomiske Driftsbureau* fra 1942. Adr. Mosevej 47, Søborg.



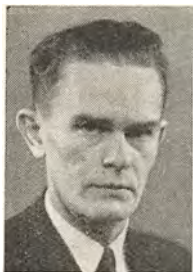

392. **Devantier Jensen, Knud**, f. 1. Marts 1911 i Mellerup ved Randers. S. a. Købmand R. Jensen. — Prlm., Landbrugskandidat 1933. Ansat ved Landbrugsministeriets Svinereguleringsudvalg 1933 og ved Landbrugsministeriets

Kvæg- og Kødudvalg 1934—39. *Stud. med. vet.* Adr. Rydsletten 7, 1, Kbh., Vanløse.

393. \* **Diederich, Andreas**, f. 24. Febr. 1909 i Ølgod. S. a. Gdr. K. D. — Højsk., Lbsk., Landbrugskandidat



1937. Ass. i Regnskabsføring og Planteavl ved Kolding Omegns Lbf. 1937. Konsulent i Regnskabsføring for Kolding Omegns Lbf. 1937—39. Konsulent i Planteavl og Regnskabsføring for Nr. Rangstrup Herreds Lbf. 1939—41. *Konsulent*

*i Planteavl for Aarhus Amts landøkonomiske Selskab* fra 1941. Adr. Præstehaven 24, Aarhus.



394. **Dinesen, Arne Hesselund**, f. 4. Maj 1899 i Rørth ved Odder. S. a. Gdr. D. — Landbrugskandidat 1929. Drevet Handel med Malkemaskiner fra 1932. *Ejer af flere Byeendomme* fra 1939. Adr. Thorsvang, Horsens.

395. **Dinesen, Marius Christian**, f. 22. Juli 1879 i Køng. S. a. Gdr., Branddirektør



H. J. D. — Lbsk., Landbrugskandidat 1907. Lærer ved Ribe Mælkeriskole 1907—08 og ved Skaarup Lbsk. 1908—11. Konsulent for Bondestandens Lbf. og for Baag og tilgrænsede Herreders Lbf. 1911—36. *Ejer af Lindegaard i Haarby* fra

1918. — Fmd. for Bst. i Østifternes Brandforsikring 1935. Vurderingsmand i det fynske Brandassuranceselskab 1924. R. af Dbg. Adr. Lindegaard pr. Haarby.

396. **Dissing, Erland**, f. 27. Juli 1899 i Vejstrup. S. a. Højskoleforstander Th. D. — Højsk., Lbsk., Landbrugskandidat 1924. Lærer ved Vejstrup Højsk. Bst. af Ludvigsminde ved Vejstrup. Død i Marts 1940.

397. **Dohlmann, Ingolf Hjalmar**, f. 21. Marts 1878 paa Frederiksberg. S. a. Handelsgartner J. T. D. — Prlm., Lbsk.,

Landbrugskandidat 1899. Løjtnant i Artilleriet 1901. Ejer af Simonsborg ved Sorø 1901—06 og af Kalbygaard ved Laasby 1906—33. Kaptajn i Artilleriet 1916. *Ejer af en Ægeksportforretning* 1933. — Indtraadt i Luftværnet i Silkeborg 1942. R. af Dbg. Adr. Rytterholt pr. Svejlbæk.

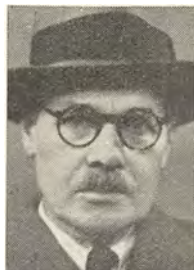

398. \* **Dokken, Ivar Antonsen**, f. 26. Jan. 1891 i Follebu i Østre Gausdal i Norge. S. a. Lmd. A. I. D. — Lbsk., Landbrugskandidat 1915, Diplom fra Handelshøjskolen i Kbh. 1922. Konsulent i Regnskabsføring for Odense Lbf. 1915—18. *Konsulent ved Det landøkonomiske Driftsbureau* fra 1918. Adr. Gustav Johannsensvej 17, Kbh. F.



399. \* **Dolleris, Poul**, f. 24. Marts 1905 i Odder. S. a. Højskoleforstander A. K. D. —

Højsk., Lbsk., Landbrugskandidat 1931. Ass. ved Foreningen af jydsk Lbfr.s Forsøgsgaard, Godthaab, Skanderborg 1931. Ass. ved A/S De Danske Spritfabrikkers Forsøgsgaard Frederikshøj. *Driftsleder ved A/S De Danske Spritfabrikkers Gaard Trinderup* fra 1941. Adr. Trinderup pr. Onsild.



400. **Dolmer, Peter Petersen**, f. 29. Sept. 1853 i Voldby ved Grenaa. S. a. Gdr. D. — Landbrugskandidat 1881, Dyrlæge 1884. Praktiserende Dyrlæge i Grenaa, Uggerløse og Grested. Bst. af Optagelseshjemtet paa Adserbølgaard 1909—11. Dyrlæge i Eskildstrup 1914—22 og i Haslev fra 1922. Død 6. Febr. 1931.

401. **Dons, Hjalmar**, f. 25. Maj 1880 i Nakke ved Assens. S. a. Mejeriforp. D. — Landbrugskandidat 1906. Rejst til Amerika og var i 1918 Bst. af Mejeriet ved California State University, Davis, California.

402. \* **Dons Christensen, Johannes**, f. 22. Okt. 1907 i Vinding ved Vejle. S. a. Sognepræst H. C. Christensen. — Student, Højsk., Landbrugskandidat 1932. Lærer ved Rødding Højsk. og Ass. ved Kolding Omegns Lbf. 1932—33. Lærer ved Ladelund Landbrugs- og Mælkeriskole og Konsulent for Kolding Omegns og Vesteregns Lbfr. samt Sydjdysk Kredsforening. *Forstander for Ladelund Landbrugs- og Mælkeriskole* fra 1943. Adr. Ladelund, Brørup.



403. **Dorph-Petersen, Knud**, f. 8. Maj 1872 paa Barfredshøj ved Taastrup. S. a. Direktør, cand. polyt. H. D.-P. — Student, Løjtnant 1894, Landbrugskandidat 1898, Phil. 1899. Sekretær i Statens Planteavlssudvalg 1898—1902. Direktør for Statsfrøkontrollen fra 1903 til sin Død. — Censor ved Landbohøjskolen fra 1908. Mdl. af Bst. 1910, Næstfmd. 1919 og Fmd. 1929 for Kbh.s Amts Lbf. Mdl. af Danmarks naturvidenskabelige Samfund 1912. Mdl. af Kungl. svenska Lantbruksakademien 1913. Mdl. af Bst. 1916—24 og Næstfmd. 1920—24 i Foreningen af danske Landbrugskandidater. Mdl. af Bst. 1918, Næstfmd. 1920 og Fmd. 1929 for N. J. F.s danske Afd. Næstfmd. i De samv. sjællandske Lbfr.s Planteavlssud-



valg 1919—34. Mdl. af Bst. for Landholdningsselskabet og af Danmarks naturvidenskabelige Samfund. Sekretær i Frøkontrollkommissionen. Fmd. for Landbrugsministeriets Udvalg vedrørende Indførsel af Frø 1933. Fmd. for den europæiske Frøkontrol-Association 1921—24. Præsident for den internationale Frøkontrol-Association fra 1924, Æresmdl. i National Institute of Agricultural Botany, Cambridge. R., DM. p. p. Død 26. Sept. 1937.

404. \* **Dorph-Petersen, Sigurd Knud**, f. 9. Febr. 1908 i Usserød. S. a. Ass. D.-P. — Landbrugskandidat 1935, mag. agro. (Jorddyrkning) 1939. Ass. ved Askov Forsøgsstation. Adr. Askov Forsøgsstation, Vejen.



405. \* **Dreisler, Peter Marius**, f. 20. Aug. 1912 i Ungersbjerg ved Dreslette. S. a. Gdr. J. Jensen. — Lbsk., Landbrugskandidat 1938. Ass. ved Landbrugsministeriets Tilsyn med smitsomme Plantesygdomme 1938, Forsøgslaboratoriets Svinefodringsforsøg 1938—39 og ved Fyens Stifts patriotiske Selskab 1939—40 og 1941—42. Lærer ved Odder Højsk. 1940—41. *Konsulent i Planteavl og Husdyrbrug for Baag Herreds Lbf.* fra 1942. Adr. Ebberup.



406. \* **Drewsen, Helge**, f. 8. Okt. 1898 i Lønne. S. a. Klitplantør P. D. — Højsk., Lbsk., Landbrugskandidat 1921. Lærer ved Borris Lbsk. 1921—24. Ass. 1923 og Konsulent 1924—28 for Foreningen af jydyske Lbfr.s Græsmarkssektion. Lærer ved Tune Lbsk. 1928—37. *Forstander for Borris Lbsk.* fra 1937. Adr. Borris Landbrugsskole pr. Borris.







407. \* **Drewsen, Niels** Anker, f. 13. Sept. 1916 i Husby. S. a. Klitplantør Aa. D. — Højsk., Lbsk., Landbrugskandidat 1940. Ass. ved Stevns Lbf. 1940. Lærer ved Stevns Højsk. 1941. Ass. ved Studsgaard Forsøgsstation

1942—43. Lærer ved Sydsjællands Lbsk. 1943—44. *Konsulent i Planteavl for De samv. sønderjydske Hmfr.* fra 1944. Aadr. Øster Løgum, Hovslund.

408. \* **Drivsholm, Christian**, f. 28. Aug. 1892 i Vrensted. S. a. Gdr. I. A. D. — Højsk., Lbsk., Landbrugskandidat 1921. Lærer ved Vraa Højsk. 1921—23.

*Ejer af Østergaard i Stenvad ved Vraa* fra 1923. — Fmd. for Hjørring Amts landøkonomiske Selskab fra 1935. Mdl. af Bst. for Foreningen af jydsk Lbfr. og De samv. danske

Lbfr. fra 1937. Fmd. for Vraa Andels-Svinelagteri 1937—41 og for Vraa Valgmenighed fra 1931. Aadr. Østergaard, Stenvad pr. Vraa.

409. **Dræby, Svend**, f. 30. Juni 1904 paa Frederiksberg. S. a. Kaptajn D. — Real., Lbsk., Landbrugskandidat 1927. Ass. ved Tystofte Forsøgsstation 1927. Lærer ved Ryslinge Højsk. 1927—33 og ved Ry Højsk. 1933—37.

*Forstander for Ubberup Højsk.* fra 1937. — Mdl. af Bst. for Foreningen af Højskoler og Landbrugsskoler fra 1936.

Aadr. Ubberup Højskole pr. Værsløv.

410. **Duborg, Andreas Christian**, f. 20. Aug. 1879 paa Jernvedlund ved Gredstedbro. S. a. Gdr. H. J. D. — Højsk., Lbsk., Landbrugskandidat 1903. Ass. paa Tranekær 1903. *Konsulent for Langelands landøkonomiske Forening* 1906—17 og Fmd. for

samme 1917—32. Ejer af Siøgaard 1908—21 og af Havgaard 1917. — Direktør for Langelands Frøavls-Kompagni 1909—18. Fmd. for Langelands Elektricitetsselskab 1917—28. Trafikministeriets Repræsentant for Langelandsbanen 1912. Mdl. af Bst. for A/S Langelands Bank fra 1918. Mdl. af Bst. for De samv. Lbfr. i Fyns Stift 1917—32 og for A/S Langelands Frøavls-Kompagni. Mdl. af Folketinget (Venstre) fra 1929. Død 8. Juni 1940.



411. \* **Due, Aage**, f. 16. Dec. 1894 i Skovby. S. a. Gdr. F. D. — Højsk., Lbsk., Landbrugskandidat 1921. Medhjælper 1921—22 og Ass. 1922 *ved Statens Forsøgsstation i Lyngby.* Aadr. C. F. Holbecksvej 4, Lyngby.



412. **Due, Osvald**, f. 3. April 1897 i Sorø. S. a. Bagermester D. — Mellsk., Lbsk., Landbrugskandidat

1923. Ass. ved Landbohøjskolens avlsbiologiske Forsøg 1923, ved den 3-aarige Konkurrence mellem hele Kvæghold i Sorø Amt 1923—26 og ved Kontrol- og Forsøgsstationen for Svin paa Over Løjstrup. Ass. ved Høng Kontrol- og Forsøgsstation for Svin og Lærer ved Vestsjællands Lbsk. Ass. i *Husdyrbrug ved Kbh.s Amts Lbfr.* fra 1943. Aadr. Møllevej, Roskilde.



413. \* **Dullum, Nils**, f. 2. Juni 1896 i Aasen ved Trondheim i Norge. S. a. Gdr. D. — Lbsk., Landbrugskandidat 1925. Ass. ved





Statens Forsøgsstation Blangstedgaard og ved De samv. Hmfr. i Fyns Stift. Lærer ved Luthersk Missionsforenings Højsk. i Hillerød. Ass. 1927 og *Forstander 1943 for Statens Forsøgsstation Blangstedgaard*. Adr. Blangstedgaard, Odense.

414. **Duusgaard, Niels**, f. 22. Juli 1888 i Tørring ved Lemvig. S. a. Gdr. A. P. D. —



Lbsk., Landbrugskandidat 1916. Lærer ved Ladelund Lbsk. 1916. Ansat i Ernæringsraadet 1917—18. Lærer ved Lyngby Lbsk. 1918—19. Konsulent i Regnskabsføring for Falsters Lbf. 1919. Konsulent i Husdyrbrug og Planteavl for Ringstedegnens Lbf.

og Landøkonomisk Forening for Glumsø og Omegn 1919—23. *Redaktør af »Landbrugets Adresseavis«* 1923, der ændredes til »Landmanden« 1924 og som igen ændredes til »*Dansk Husdyraavl*« 1941. Adr. Vigerslev Alle 70, Kbh., Valby.



415. **Duus Nielsen, Georg Rudolf**, f. 24. Sept. 1895 i Vodskov. Landbrugskandidat 1919. *Fabrikant og Indehaver af Petersværk Betonvare-Industri* fra 1936. Adr. Østergade 66, Nørresundby.

416. **Dybkjær, Gunnar**, f. 7. Aug. 1904 i Beder. S. a. Lærer O. C. D. — Sløjdsk., Højsk., Lbsk., Landbrugskandidat 1933. Ass. ved Holbæk Amts Grundforbedrings-

udvalg 1933 og ved Hedeselskabets Distriktskontor i Slagelse 1934—40. *Inspektør for Statsanstalten for Livsforsikring i Landdistriktet i Maribo Amt Øst* fra 1940. Adr. Stubbekøbingvej 47, Nykøbing F.



417. **Dynnesen, Niels**, f. 14. Jan. 1888 i Sdr. Gørding ved Ribe. S. a. Hmd. P. D. — Højsk., Lbsk., Landbrugskandidat 1913. Lærer ved Faarevejle Højsk. 1913—14 og ved Sydsjællands Lbsk. 1914—15. Forsøgsleder hos Erhard-Frederiksen, Klarskov 1913—23. Ejer af Vesterhedeagergaard i Nørbølling ved Brørup 1923. *Forsøgsleder for A/S Dansk Frø- og Siloselskab* fra 1932. Adr. Hakkemose, Taastrup.

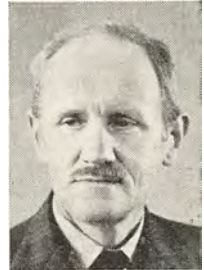

418. \* **Dyrbye, Niels Kristian**, f. 1. Marts 1895 i Faarup ved Randers. S. a. Gdr. A. D. — Højsk., Lbsk., Landbrugskandidat 1921. Ass. ved Statens Grundforbedringsvæsen 1921 og ved Præstø Amts Grundforbedringsudvalg 1921—22. Lærer ved Korinth Lbsk. 1922—31 og ved Sydsjællands Lbsk. 1931—39. Konsulent for Danmarks Jerseyforening 1930—40. *Forstander for Landboskolen ved Lyngby* fra 1940. Adr. Lyngby Landboskole pr. Lyngby.



419. **Dyregaard, Laurits Christian**, f. 9. Juli 1876 i Ballerup. S. a. L. D. — Højsk., Lbsk., Landbrugskandidat 1899. Kontrolass. 1899—1903. Ophold i Norge 1904—05. Uddeler i Ballerup Brugsforening 1905—08. Købmand 1908 og derefter *Ejer af et Gartneri*. Adr. Holdanvej 10, Ballerup.

420. **Ebbensgaard, Kristen**, f. 7. Juli 1904 i Ulfborg. S. a. Sparekassedirektør J. D. E. — Højsk., Lbsk., Landbrugskandidat 1940. *Ejer af Ebbensgaard* fra 1940. Adr. Ebbensgaard pr. Ulfborg.



421. \* **Ebbesen, Aage**, f. 30. Juli 1913 i Vedbysønder ved Ottestrup. S. a. Gartner E. E. — Real., Næsgaard, Landbrugskandidat 1938. Ass. ved Kbh.s Amts Lbf. 1938. *Lærer ved Haslev Højsk.* fra 1939. Adr. Haslev Højskole pr. Haslev.



422. \* **Ebbesen, Ejnar**, f. 10. Nov. 1905 i Ribe. S. a. Gdr. A. H. E. — Prlm., Landbrugskandidat 1934. Ass. ved Statens Marskforsøg ved Højer 1934 og ved Graasten Lbsk.s Laboratorium 1935. *Lærer ved Næsgaard Agerbrugsskole.* Adr. Næsgaard pr. Stubbekøbing.



423. **Effersøe, Rasmus Christopher**, f. 30. Maj 1857 i Tveraa paa Færøerne. S. a. Sysselmand G.C.L.I.E. — Landbrugskandidat 1879. Ass. hos Docent Fjord. Inspektør og Godsforv. i Sverige 1879—84. Rejst til Færøerne 1884. Fmd. for Færøernes Lbf. og Mdl. af Færøernes Lagting. Redaktør af "Dimmalætting" 1886—88. — Mdl. af Overlandvæsenskommissionen og Landbokommissionen paa Færøerne samt indtil kort Tid før sin Død Landbrugskonsulent paa Færøerne. Død 23. Marts 1916.

424. \* **Egede, Morten Carl Henrik**, f. 10. Juni 1864 paa Marienberg ved Vordingborg. S. a. Forp. C. E. — Prlm., Landbrugskandidat 1886. Forv. paa Vemmetofte ved Fakse

og Snertingegaard ved Lundby 1887—88. Forv. paa Lundbygaard ved Lundby 1888—95. Forp. af Kjærup ved Ringsted 1895—1908 og af Vemmetofte Hovedgaard ved Fakse 1908—41. Adr. Vesterled, pr. Fakse Ladeplads.



425. **Eggert, Niels-Jacob**, f. 8. Aug. 1912 i Antvorskov ved Slagelse. S. a. Sognepræst N. P. Nielsen. — Student, Lbsk., Landbrugskandidat 1936. Ass. ved Askov Forsøgsstation 1936—37. Lærer ved Vestsjællands Lbsk. 1937—38. Ass. ved Haderslev Amts Lbf. 1938—39 og ved Foreningen af jydsk Lbfr.s Planteavludvalg, Skanderborg 1939—40. Konsulent i Græsmarksbrug for Foreningen af jydsk Lbfr.s Græsmarkssektion 1940—42. *Sekretær i Landbrugsraadet* fra 1942. Adr. Ørnevej 19, Kbh. NV.



426. \* **Egholm, Simon Jørgensen**, f. 12. Juli 1914 i Hou Uldsted ved Aalborg. S. a. Gdr. L. E. — Lbsk.,

Landbrugskandidat 1939. Ass. ved Statens Forsøgsstation i Lyngby og ved Forsøgslaboratoriets ambulante Kvægforsøg paa Wedellsborg. Forv. paa Vojensgaard. Forv. paa Hessel Hovedgaard 1943—44. *Ass. ved Dronninglund Herreds Lbf.* fra 1944. Adr. Dybvad.



427. **Einarsson, Pálmi**, f. 22. Aug. 1897 i Sválbarði i Island. — Lbsk., Landbrugskandidat 1923. Lærer ved Hvanneyri Lbsk. 1923—25. *Konsulent i Kulturteknik ved Búnaðarfélag Islands*, Reykjavik. Adr. Reykjavik.



428. \* **Ejlskov, Jens**, f. 23. Jan. 1897 i Baaring. S. a. Lærer H. K. Nielsen. Højsk., Lbsk., Landbrugskandidat 1924. Ass. ved Det landøkonomiske Driftsbureau og ved Ribe Amts Hmfr.s og vestre Lbfr.s Grundforbedringsudvalg. Lærer ved Borris Lbsk. 1926. *Ass. ved Hedeselskabets Mose- og Engafdeling i Varde* fra 1930. Aadr.



Aavangen 14, Varde.

429. **Ejsing, Gunnar**, f. 31. Juli 1896. S. a. Gdr. P. E. — Lbsk., Landbrugskandidat 1917. Ass. ved Hedeselskabets Distriktskontor i Herning 1917. *Branddirektør*. Aadr. Jelling.

430. \* **Ekman, Erik**, f. 31. Juli 1888 i Svanemøllen ved København. S. a. Dampmøller, Gross. O. S. N. E — Prlm., Landbrugskandidat 1910. Forv. paa Ulkendrup ved Beldringe 1910. Ejer af Lykkesborg ved Gamby 1912 og af Haraldsminde ved Skovlunde 1915—23. Forp. af Bernstorff Avlsgaard ved Gentofte 1924. *Forp. af Smidstrupgaard* fra 1937. Aadr. Smidstrupgaard pr. Vedbæk.



431. **Eliassen, Anders Christian Andersen**, f. 22. Sept. 1883 i Kuditze ved Nakskov. S. a. Parcellist J. A. E. — Højsk., Lbsk., Landbrugskandidat 1911. Paa Kuditze ved Nakskov 1911. Død som Ass. paa Horsens Mejeri 13. Juli 1913.



432. \* **Elfjasson, Friðrik Sigurður Astráður**, f. 9. Sept. 1914 i Krosseyri i Island. — Lbsk., Landbrugskandidat 1941. Ass. ved Statens Forsøgsstation, Studsgaard 1941 og ved Hedeselskabets Distriktskontor i Herning

og Holstebro 1941—43. *Sekretær og Konsulent for Landsforeningen Faareavlens Fremme* fra 1943. Aadr. Tietgens Allé 67, Odense.

433. \* **Ellehaug, Edvard Vilhelm**, f. 5. Juli 1896 i Kippinge. ved Nr. Alslev. S. a. Gdr. O. E. — Lbsk., Landbrugskandidat 1920. Ass. ved D. L. F.s og F. D. B.s Forsøgsgaard, Øtoftegaard. Gdr. i Kjelstrup ved Slagelse 1927. *Konsulent for A/S Frøavlscetret Hunsballe (Pajbjerg) Holstebro, og Leder af Firmaets Forædlingsvirksomhed og Frøenseri i Antvorskov* fra 1930. Aadr. Antvorskov, Slagelse.



434. **Ellehaug, Jens Carl**, f. 10. Aug. 1885 i Kippinge ved Nr. Alslev. S. a. Gdr. O. E. — Højsk., Lbsk., Landbrugskandidat 1911, Askov Lærerkursus 1911. Lærer ved Haslev Lbsk. 1911—16. Ass. ved Studsgaard Forsøgsstation 1916. Konsulent for Kalø Vig Lbf. og Regnskabsforening, Hornslet 1917—36. *Konsulent og Revisor ved F. D. B.* fra 1936. Aadr. Frisegade 18, Nykøbing F.



435. **Elmelund, Rasmus Peter**, f. 2. Febr. 1888 i Horne ved Faaborg. S. a. Gdr. H. S. E. — Højsk., Lbsk.,

Landbrugskandidat 1915. Ass. ved Tystofte Forsøgsstation 1915 og ved de fire midtjydske Lbfr. 1916. Lærer ved Lollands Højsk. 1915—17 og ved Korinth Lbsk. 1917—18. Ejer af Galdbjerg Bakkegaard 1918—19. Lærer ved Skaarup Lbsk. 1918—20. Konsulent i Grundforbedring for Randers Amts Husholdningsselskab og Randersegnens Hmfr. 1920—23. Ejer af Fjelsted Skovgaard ved.





Harndrup 1923—24 og af Hundstrup Gammelgaard ved V. Skjerninge 1924—33. Kommunalrevisor 1925—33. Mdl. af Hundstrup Menighedsraad 1926—33. Næstfmd. 1926—29 og Fmd. for Gunderup Andelsmejeri 1929—32. *Konsulent i Grundforbedring 1933 og autoriseret 1937 af Landbrugsministeriet.* Adr. Stenstrup St.



436. **Elmgaard, Vagner Helge**, f. 27. Febr. 1897 i Norwaj i U. S. A. S. a. Fotograf E. — Lbsk., Landbrugskandidat 1921. Regnskabsass. 1921—22. Ass. ved Ladelund Lbsk. kemiske Laboratorium 1922.

*Ejer af Nedergaard ved Hoven-Tarm* fra 1935. Adr. Nedergaard, Hoven-Tarm.

437. \* **Elmose, Niels**, f. 7. Marts 1911 i Starup ved Malling. S. a. Lmd. A. E. —



Højsk., Lbsk., Landbrugskandidat 1937, Prlm., Specialstudium (Husdyrbrug). Ass. ved Forsøgslaboratoriets Afdeling for Svin, Heste og Høns 1937—38 og ved Danmarks Jerseyforening 1940. *Lærer i Husdyrbrug ved Vejlbj Lbsk.* fra 1940. Adr.

Hørmarksalle 22, Risskov.

438. \* **Elting, Max Evald**, f. 1. Aug. 1894 i Hjelmsømagle. S. a. Gdr. J. C. Jensen. —



Lbsk., Landbrugskandidat 1923. Lærer ved Støvring Højsk. 1923—24. Ass. ved Sydsjællands Lbf.s Planteavlsudvalg 1924—25. Forsøgsleder ved Næstved Lbf.s Forsøgsgaard 1925. *Konsulent i Planteavl og Havebrug for Lbf. for Næstved og*

*Omegn* fra 1926. — Leder af I/S Næstved Most fra 1939. Adr. Forsøgsgaarden, Næstved.

439. \* **Emmersen, Laurits Kristian**, f. 25. Sept. 1900 i Tvedsted. S. a. Gdr. C. C. E. —

Højsk., Lbsk., Landbrugskandidat 1925, Askov Lærerkursus. Ass. ved Forsøgslaboratoriets Fodringsforsøg og paa Øtoftegaard. Lærer ved Vivild Højsk. Konsulent i Planteavl for de 3 Husmandskredse i Kbh.s Amt 1927—34. Konsulent i Planteavl for Dronninglund Herreds Lbf. og Hmk. 1934—41. Medejer af Ll. Rugtved ved Agersted 1939. Ejer af Idskov Nørgaard ved Dybvad 1940. *Ejer af Kjølkegaard ved Brønderslev* fra 1941. Adr. Kjølkegaard, Hallund pr. Brønderslev.



440. \* **Engel, Jørgen Adolf Georg**, f. 3. Jan.

1882 i Nakskov. S. a. Gdr. F. T. G. D. E. — Student, Phil., Landbrugskandidat 1909. Ass. i Landøkonomi ved Landbohøjskolen 1909—12. Konsulent i Planteavl for de 3 Lbfr. i Kbh.s Amt 1912—13 og for De samv. lolland-falsterske Lbfr. 1913—18. Inspektør ved Frøkompagniets Forsøgs- og Frøavlsgaard Holtegaard ved Maribo 1918—25. Fmd. for Maribo Landmandsforening 1917—19 og for Østlollands Lbf. 1919—23. Mdl. af Bst. for De samv. lolland-falsterske Lbfr. og De samv. danske Lbfr. Fmd. for Udvalget til Uddannelse af Dræningsmestre fra 1920. Inspektør i Østifternes Landhypothekforening 1923. *Konsulent for Græsmarkssektionen paa Lolland* fra 1925. *Sekretær for De samv. lolland-falsterske Lbfr.* fra 1932. Adr. Nørresøgade 20, Maribo.



441. **Engelbert, Vibeke**, f. 19. Marts 1901 paa Kalø. D. a. Godsinspektør, Jægermester E. Olsen. — Real., Landbrugskandidat 1926. Ved praktisk Landbrug 1927. Ass. ved Grenaa Lbf. Rejste 1928 til Canada og arbejdede ved praktisk Landbrug i Milton, Ontario. Magistergraden ved Toronto Uni-

versity of Ontario 1931. ADR. Department of Biology, University of Toronto, Ontario, Canada.

442. **Engell, Alfred Mathias**, f. 14. Juli 1884 i Østermarie paa Bornholm. S. a. Gdr. N. M. E. — Student, cand. phil. 1904, Landbrugskandidat 1914. Beskæftiget ved praktisk Landbrug og ved Forsøgsvæsen samt Lærer ved Skaarup Lbsk. og ved Næsgaard Agerbrugsskole. Lærer ved Fyns Stifts Hmsk. 1908. Lærer 1914 og Viceskoleinspektør 1933 for Struer Borger- og Realskole. — Fmd. for Struer Handelsskole. Død 22. Okt. 1937.

443. **Engell, Niels Andreas**, f. 27. Nov. 1886 i Knudsker paa Bornholm. S. a. Gdr. A. C. E. — Prlm., Landbrugskandidat 1907.



Kaptajn af Reserven i Artilleriet 1920. *Ejer af Stubbegaard ved Rønne* fra 1913. — Mdl. af Tilsynsraadet for Bornholms Spare- og Laanekasse i Rønne fra 1937. R. af Dbg. ADR. Stubbegaard pr. Rønne.

444. **Engelstoft, Peder Thorning**, f. 22. Juli 1850 i København. S. a. Biskop C. T. E. — Prlm., Landbrugskandidat 1873. Forv. paa Bustrup i Salling 1873—76. Amanuensis ved Bispeembedet i Odense fra 1877, tilige Forv. ved Lundegaards Stiftelse fra 1880, og Forstander for Graabrødre Hospital i Odense fra 1892. Justitsraad, R. af Dbg. Død 24. April 1924.

445. \* **Engvang Hansen, Niels**, f. 2. Aug. 1912 i Harte. S. a. Gdr. J. Hansen. — Lbsk., Landbrugskandidat



1937. Ass. i Husdyrbrug paa Bornholm 1937. Ass. ved Forsøgslaboratoriets Svinefodningsforsøg paa Krusaagaard, Askov Forsøgsstation og Randers Amts Husholdningsselskab 1938. Lærer ved Køng Højsk. 1938—39

og ved Fyns Stifts Husmandsskole 1940—41.

Ass. ved Kolding Herreds Lbf. 1941. *Konsulent for Kjør Herreds Hmk.* fra 1941. ADR. V. Hassing.

446. **Erhard-Frederiksen, Vilhelm**, f. 18. Juni 1883 i Nakskov. S. a. Redaktør, Landbrugskandidat E. F. — Prlm.,

Landbrugskandidat 1906. Ejer af Svindingegaard ved Klarskov og Anneksgaarden ved Lundby. Frøavler og Planteforædler, Klarskov. Mdl. af Foreningen af danske Landbrugskandidaters Litteraturudvalg. Ejer af Nøjsomhed ved Købelev. Leder af det engelske Gødningsfirma Kalkkvælstofkontoret i Kbh. Død 19. Marts 1932.



447. **Erhardi, Niels Secher**, f. 5. Aug. 1856 paa Kongsgaard ved Ebeltoft. S. a. Propr. C. B. E. — Prlm., Landbrugskandidat 1878. Forv. 1878—83. Forp. af Kongsgaard ved Ebeltoft 1884—1902. Ejer af Frederikkesminde ved Ebeltoft 1902—17. — Fmd. for Mols og Sønder Herreds Lbf. 1894—98. Fmd. for Ebeltoft og Omegns Lbf. og for Ebeltoft Andelssvineslagteri. Landvæsenkommisær og Forligskommisær. Død 21. April 1939.

448. **Erichsen, Erich**, f. 23. Okt. 1870 paa Barritskov ved Horsens. S. a. Skovrider E. — Prlm., Landbrugskandidat 1893. Ejer af Nævlingegaard ved Roskilde fra Midten af 90-erne til 1908 og derefter i nogle Aar Ejer af Gammelgaard ved Herlev. Død 24. Dec. 1927.

449. \* **Eriksen, Valdemar Christian Jacob**, f. 8. Aug. 1894 i København. S. a. Smed C. E. — Lbsk., Landbrugskandidat 1923,

Askov Lærerkursus 1923. *Lærer ved Ladelund Lbsk.* fra 1923. Konsulent i Regnskabsføring for Kolding og Omegns Lbf. 1925—37. — Mdl. af Bst. for Foreningen af danske Landbrugskandidater fra 1938. ADR. Ladelund, Brørup.





450. **Esbensen, Christian**, f. 15. Juli 1902 i Vibøge. S. a. Bygmester P. E. — Højsk., Lbsk., Landbrugskandidat 1928. Lærer ved Try Højsk. Ass. paa Øtoftegaard og ved Statens Forsøgsstation 1930—42. *Ejer af Ørskovslund ved Marslev* fra 1942. Adr. Ørskovslund pr. Marslev.

451. **Esbensen, Kristian Emil**, f. 30. Juli 1898 i Søllested. S. a. Dyrlæge C. E. — Højsk., Lbsk., Landbrugskandidat 1921. Gdr. i Søllested. Derefter Regnskabskonsulent i Odense. Død 14. Juli 1942.

452. **Esbjerg, Niels** Kristian Nielsen, f. 21. Febr. 1881 i Veldbæk ved Esbjerg. S. a. Gdr. N. P. N. E. — Højsk., Lbsk., Landbrugskandidat 1907.



Ass. ved Ladelund Lbsk.s kemiske Laboratorium 1907. Studerede økonomisk Havebrug ved Landbohøjskolen 1907—08. Konsulent i Havebrug for Ribe Amts vestre Lbfr. og Bst. af Forsøgshaven ved Esbjerg 1908—15. Forstander for Statens Havebrugsforsøgsstation, Blangstedgaard ved Odense fra 1915. — Mdl. af Bst. for Foreningen af danske Landbrugskandidater 1930—40. Mdl. af Akademiet for de tekniske Videnskaber. Æresmdl. af Havedyrknings Venner i Norge og af Kungl. svenska Lantbruksakademien. Hædret med Landhusholdningsselskabets store Sølvbæger 1938. Død 6. Dec. 1942.

457. **Faber, Ejnar**, f. 26. Nov. 1912 paa Skt. Croix. S. a. Pastor J. H. F. — Lbsk., Landbrugskandidat 1939. Rejst til Brasilien 1939. Adr. c/o Ingeniør Svend Frisch, Caixa Postal. a. Ligtet & Power, Sao Paulo, Brasilien.

453. \* **Eskedal, Hans** Mortensen Wenzel, f. 22. Febr. 1897 paa Eskærdal i Jyllerup ved Varde. S. a. Gdr. H. Wenzelsen. — Højsk., Lbsk., Landbrugskandidat 1920, mag. agro. (Husdyrbrug) 1922. Ass. ved Forsøgslaboratoriet 1923—25. Lærer ved Ladelund Lbsk. 1924—25. *Forsøgsleder ved Forsøgslaboratoriets Afdeling for Kvæg* fra 1925. Adr. Eskebo pr. Skovlunde.



454. **Eskelund, Hans** Knudsen, f. 4. Jan. 1851 i Eskelund ved Assens. S. a. Gdf. N. Madsen. — Højsk., Landbrugskandidat 1876, Dyrlæge 1878. Praktiserende Dyrlæge i Neksø 1878—1919 og i Søborg ved Kbh. fra 1919. Død 23. Jan. 1938.

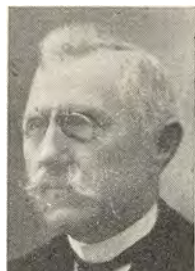

455. **Espersen, Hans**, f. 8. Marts 1854 i Brøndum ved Skive. S. a. Gdr. Jeppesen. — Landbrugskandidat 1879. Lærer ved Lumby Lbsk. ved Odense. Handelsgartner.

456. \* **Espersen Sørensen, Jens**, f. 3. Dec. 1916 i Bjerring. S. a. Gdr. S. Sørensen. — Real., Lbsk., Landbrugskandidat 1939. Ass. ved Forsøgslaboratoriets Fodringsforsøg 1939. *Konsulent i Husdyrbrug for Viborg Amts Hmfr. og Driftsleder for Indkøbsforeningen* fra 1940. Adr. Broparken 12, Viborg.



458. **Fabricius, Erik**, f. 5. Nov. 1881 i Hjørring. S. a. Borgmester, By- og Herredsfoged H. F. — Prlm., Landbrugskandidat 1905. Underforv. paa Charlottendal ved Slagelse 1905—06. Forv. paa Sorø St. Ladegaard





1906—07 og paa Ida-  
gaard ved Slagelse  
1907—12. Vikarforv. hos  
Kammerherre Casten-  
schiold, Borreby ved  
Skelskør 1912. Ejer af  
Marienhoff ved Ryom-  
gaard 1913—17. Forp.  
af Egelundsgaard ved  
Frederikssund fra 1920

til sin Død 24. Maj 1943.

459. \* **Fabricius, Hartvig Peter Christian**,  
f. 17. Sept. 1887 paa Søholm i Kjøng. S. a.  
Forp. L. F. V. F. — Stu-  
dent 1905, Løjtnant



1911, Landbrugskandi-  
dat 1914. *Ejer af Ny-  
gaard ved Præstø* fra  
1917 og tillige *Forp. af  
Nysø Hovedgaard* fra  
1923 og af *Jungshoved-  
gaard* fra 1939. — Mdl.  
af Bst. for De samv.  
danske Sukkerroedyr-

kerforeninger 1924—37 og Sydsjællands  
Lbf. 1924—30. Fmd. for Præstø Amts Afd.  
i Danske Landbrugeres Kreatursalgsfor-  
eninger 1934 og for Landsforeningen  
Danske Landbrugeres Kreatursalgsfor-  
eninger 1937. Mdl. af Landbrugsministeri-  
ets Kvæg- og Kødudvalg 1936 og af Bst.  
for Masned Sund Svineslagteri 1937. Fmd.  
for Sydsjællands Belgiske Hesteavlforening  
1936. Mdl. af det erlivervsøkonomiske Raads  
Hudenævn 1939. Fmd. for Tolvmandsfor-  
eningerne fra 1942. Aadr. Nysø pr. Præstø.

460. **Fabricius, Lars Frederik Ove**, f. 24.  
Maj 1870 paa Korsebølle paa Langeland.

S. a. Forp. H. P. C. F. —  
Student, Landbrugs-  
kandidat 1892. Forv.  
paa Idagaard ved Sla-  
gelse og paa Knabstrup  
ved Holbæk. Inspektør  
paa Fredsholm og Bog-  
øgaard ved Nakskov.  
Forp. af Korsebølle og  
Forhandler af svenske  
Maskiner og Redskaber.

*Hovedagent for Statsanstalten for Livsfor-  
sikring for Langeland og Ærø.* Aadr. Teglbakken 16, Rudkøbing.

461. **Fabricius, Vilhelm**, f. 5. Juli 1841 paa  
Bramminge ved Ribe. S. a. Propr. T. F. —  
Student, Landbrugskandidat 1862. Under-  
forv. paa Gjeddesdal. Deltog som Løjtnant  
i Krigen 1864. Ejer af Bramminge ved Ribe  
fra 1865. Amdsraadsmdl. Fmd. for Lbf. i  
Ribe Amds nordre Del. Død i Kbh. 1889.

462. **Fahnøe, Carl Johan**, f. 16. Dec. 1849  
i København. S. a. Købmand I. P. F. —  
Prlm., Landbrugskandidat 1870. Forv. i  
Sverige 1870—72. Mejerist paa Broholm og  
Lystrup 1872—74. Forv. 1875—78 og Ejer  
af Kronborg Teglggaard ved Helsingør fra  
1879. Død 11. Aug. 1928.

463. **Falch-Hansen, Helmuth Sieverts**, f. 7.  
Okt. 1902 i Esbjerg. S. a. Toldass. L. Han-  
sen. — Højsk., Lbsk., Landbrugskandidat  
1926. Lærer ved Haslev Højsk. 1926—27 og  
ved Rønde Højsk. 1927—30. Ass. ved Fre-  
deriksborg Amds Planteavlforening 1930  
—31. *Indehaver af en Engros-Forretning  
med Æg og Ost* fra 1930. Aadr. Lyngø.

464. **Falgren, Otto**, f. 28. Dec. 1902 paa  
Frederiksberg. S. a. Kaptajn V. C. C. F. —

Real., Landbrugskan-  
didat 1925, Dyrslæge  
1936. Ass. ved De samv.  
Lbfr. i Lolland-Falsters  
Stift 1925. Underforv.  
paa Lungholm Avls-  
gaard ved Rødby 1926  
—28. Forv. paa Darket-  
gaard ved Rødby 1928  
—30. Dyrslægevikar  
1936—37. Praktiserende  
*Dyrslæge i Købelev* fra 1937. Aadr. Købelev.



465. \* **Falk-Jensen, Povl**, f. 29. Sept. 1884  
i Nykøbing F. S. a. Højesteretssagfører P.

Jensen. — Prlm., Land-  
brugskandidat 1905.  
Løjtnant. Forp. af  
Gunderup i Herfølge  
1907. Mdl. af Herfølge  
Sogneraad 1917—30.  
Fmd. for Præstegaards-  
kommissioner i Sjæl-  
lands Stift 1919. Land-  
væsenkommisær 1920  
—30. Mdl. af Tilsyns-  
raadet for Sparekassen for Køge og Om-



egn 1920. Mdl. af Bst. og Fmd. 1941 for A/S »Østsjælland's Avis.« Mdl. af Folketinget (Det konservative Folkeparti) fra 1939. Præstegaardskonsulent for Kbh.s og Roskilde Stifter 1922 og for Lolland-Falsters Stift 1939. Mdl. af Bst. for Sydsjælland's Elektricitets A/S 1925—37. Konsulent for Dansk Hypotekforsikrings A/S og for Dansk Kautionsforsikrings A/S 1931. Mdl. af Bikubens Tilsynsraad 1933. Mdl. af Bst. for Understøttelsesforeningen for trængende Landmænd paa Sjælland og af Frederiksberg Kommunalbst. 1937. R. af Dbg. Adr. Drosselvej 5, Kbh. F.



466. **Fallesen, Christen** Simonsen, f. 18. Sept. 1871 i Gjesten ved Vejen. S. a. Gdr. I. P. F. — Højsk., Lbsk., Landbrugskandidat 1900. Ejer af Krauslundgaard ved Vejen 1902—13. *Ejer af Gaarden Odderhuus*, Øster Gjesten fra 1913. Adr. Gjesten.

467. \* **Fastrup, Jens Møller**, f. 7. Juli 1893 i Fastrup ved Hammerum. S. a. Gdr.



J. M. F. — Lbsk., Landbrugskandidat 1919. Ass. ved Statens Moseforsøg ved Herning 1919. Konsulent for Viborg Amts landøkonomiske Forening 1920—21. Lærer ved Asmildkloster Lbsk. 1922—24. Konsulent for Foreningen af jyske Lbfr.s

Græsmarkssektion 1924—27. Lærer ved Tune Lbsk. 1927. Medforstander 1928 og *Forstander 1934 for Asmildkloster Lbsk.* — Mdl. af Bst. for Foreningen af danske Landbrugskandidater 1926—32. Fmd. for Viborg Amts landøkonomiske Forening 1943. Adr. Asmildkloster Landbrugsskole, Viborg.

468. **Faurholtz, Rasmus Einar**, f. 29. Dec. 1895 i Frøslev. Landbrugskandidat 1919. Ejer af Gyldenhøj ved Fakse. Ansættelse

ved Ø. K.s Plantager i Østen 1929. Rejste derefter til Amerika.

469. \* **Favrholdt, Anders**, f. 22. April 1886 i Bording. S. a. Kæmner J. A. F. — Højsk., Lbsk., Landbrugskandidat 1912. Ejer af Skødegaard ved Lunderskov. *Ejer af Treldegaard ved Fredericia*. Fmd. for Trelde Andelsmejeri 1935—38. Sogneraadsm. fra 1937. Adr. Treldegaard pr. Fredericia.

470. **Feilberg, Aage** Johannes, f. 24. Marts 1873 paa Søborg ved Esrom. S. a. Inspektør, Landbrugskandidat P. B. F. — Prlm., Landbrugskandidat

1895, Landinspektør 1904. Ass. paa Traneværk 1895—96. Ledede et Kulturarbejde paa Boller 1896—97. Ass. ved Hedeselskabets Mose- og Engvæsen 1897—98 og ved Selskabets kulturtekniske Afdeling 1904—08. Derefter Distriktsbst. ved Hedeselskabets Kontor i Kbh. og Lektor i Kulturteknik ved Landbohøjskolen fra 1918. R. af Dbg. Død 18. Jan. 1943.



471. **Feilberg, Peter Berend**, f. 20. Nov. 1835 i Alslev ved Varde. S. a. Pastor N. L. F.

— Prlm., Højsk., Landbrugskandidat fra Polyteknisk Læreanstalt 1858. Forv. ved Kulturarbejder paa Frijsenborg 1858—59. Bst. af Søbygaard 1861 og medvirkede i 1862 ved Tørlægning af Sjørring Sø. Forv. paa Rungstedgaard 1863—66. Løjtnant 1862 og deltog i Krigen 1864. Godsforv. paa Näsbyholm i Skaane 1866—72. Ledede 1872—96 Tørlægningen og Kultivering af Søborg Sø i Nordsjælland. Forp. af Søborggaard ved Esrom 1896—1910. Mdl. af Bst. for Landhusholdningsselskabet 1883—98. Statens Tilsynsførende med Hedeselskabets Mose- og Engvæsen 1896—99. Fmd. for Foreningen af danske Landbrugskandidater fra Foreningens Stiftelse



til 1899, derefter Næstfmd. til 1914, fra 1899 til sin Død Æresmdl. Etatsraad, K., DM. Død 12. Jan. 1925.



472. \* **Felding, Knud**, f. 5. Nov. 1911 i Borup. S. a. Læge H.R.J.F. — Student, Lbsk., Landbrugskandidat 1941. Ass. ved Danmarks Jerseyforening 1941 og ved De samv. sjællandske Kontrolforeninger 1941—42. Ass. i *Østif-*

*ternes Kreditforening* fra 1942. Adr. Scharlingsvej 6, Kbh., Valby.

473. **Fenger, August Bo Hauch**, f. 2. Juni 1906 i Horsens. S. a. Forstander, Landbrugskandidat P.F. — Landbrugskandidat 1931. *Gdr. i Højby ved Odense*. Adr. Højby F.

474. **Fenger, Carl Martin**, f. 14. Febr. 1866 i København. S. a. Professor, Direktør for Landbohøjskolen C.E.F. — Prlm.,



Landbrugskandidat 1885. Forv. paa Borge-skov ved Nyborg og Hverringe ved Kerteminde. Ejer af Marslev Fællesmejeri 1893—1900. Sekretær i Bst. for Konservesfabrikkerne I. D. Beauvais.

Gross. 1905—07. Inspektør og Kasserer for A/S O. F. Asp Stearinlysfabrik. Død 22. Sept. 1940.

475. \* **Fenger, Karl Emil Hauch**, f. 25. Maj 1894 paa Bildring ved Ringkøbing. S. a.



Propr. A. F. — Højsk., Lbsk., Landbrugskandidat 1918. *Gdr. i Lille-rød* og Lærer ved Slangerup Lbsk. Var paa Opfordring af den japanske Regering i Japan for at drive et Husmandsbrug paa 5 ha, samt virkede som Konsulent for Provinsen Hokkaido 1923—28. Medopretter af Land-

brugsskolen i Kotoni 1927. Studieophold i U. S. A. og Canada 1929. Lærer ved Korinth Lbsk. 1930. *Forp. af Barresøgaard og Lærer ved Slangerup Lbsk.* fra 1932. Adr. Barresøgaard pr. Lyngby.

476. **Fenger, Jørgen**, f. 18. Juli 1873 i Askov. S. a. Inspektør R. F. — Prlm., Lbsk., Landbrugskandidat 1896. Lærer ved Bælum Realskole ved Aalborg 1896—97. Skovbst. i Siam under Østasiatisk Kompagni 1898—1908. Sekretær ved Hedeselskabet 1909—10, hvorefter han overtog en Elektroleptfabrik med Udsalg i Kbh. Død 8. Maj 1930.

477. **Fenger, Poul Hauch**, f. 28. Dec. 1877 paa Bildring ved Ringkøbing. S. a. Propr. A. F. — Højsk., Lbsk.,

Landbrugskandidat 1902. Lærer ved Malling Lbsk. 1902—04. Konsulent for Horsens Lbf. og for dennes Fællesledelse af Kvægavls- og Kontrolforeninger 1904—07. Forstander for og Ejer af Korinth Lbsk. 1907—33. *Ejer af Charlottenlund paa Langeland* fra 1933. — Mdl. af Bst. for Langelands landøkonomiske Forening og af Arbejdsgivernes Ulykkesforsikring. Adr. Charlottenlund, Lohals.



478. \* **Fenger, Vagn Johan Hauch**, f. 11. Juli 1908 i Korinth. S. a. Forstander, Landbrugskandidat P. F. — Lbsk., Landbrugskandidat 1930, Master of Science i Landøkonomi fra Cornell University i New York 1933. Lærer ved Støvring Højsk. 1930—31. Ansat i Creditkassen for Landejendomme 1933—34. Ansat ved University of Puerto Rico, Vestindien 1934. Lærer ved Vejlbjby Lbsk. 1936—40. *Lærer ved Lyngby Lbsk.* fra 1940. Adr. Lyngby Landboskole, Lyngby.



479. \* **Filipsen, Jens**, f. 14. Marts 1906 i Øster Bregninge paa Ærø. S. a. *Gdr. og*



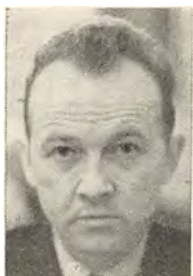

Mejeribst. F. P. F. — Lbsk., Landbrugskandidat 1931. Ass. ved De samv. Lbfr. i Fyns Stift 1931. Konsulent i Plan-teavl og Husdyrbrug for Aarup Omegns og Vends Herreds Lbfr. 1932—36. Konsulent for Fællesledelsen af Kvæg-avls- og Kontrolforeninger i Fyns Stift 1936—39. *Lærer ved Korinth Lbsk.* fra 1939. — Mdl. af Bst. for Foreningen af danske Landbrugskandidater fra 1940. Adr. Holmelund pr. Korinth.



480. \* **Fink, Ernst** Trier f. 16. Dec. 1909 i Aabenraa. S. a. Arkitekt J. F. — Højsk., Lbsk., Landbrugskandidat 1937. Ass. paa Øtoftegaard ved Taastrup 1937. *Lærer ved Uldum Højsk.* fra 1937. Adr. Uldum Højskole pr. Uldum.

481. **Finnemann, Christian**, f. 13. Juni 1852 i Lunderskov. S. a. Gdr. S. F. — Landbrugskandidat 1871. Forv. paa Rosvang 1871—74. Gbst. 1874—86. Gdr. i Hundebøl ved Rødding 1886—1920. — Mdl. af Provstisynoden. Død.

482. \* **Fisker, Jens Pedersen**, f. 4. Dec. 1868 i Grensten ved Langaa. S. a. Gdr.

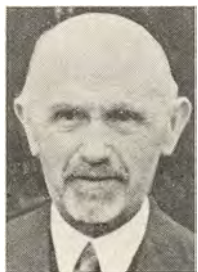

P. F. — Lbsk., Landbrugskandidat 1898. Konsulent for Kbh.s Amts Lbf. 1899—1900. Konsulent for De tre Lbfr. i Kbh.s Amt 1900—18. Konsulent for De samv. Lbfr. i Sjællands Stift 1914—22. Konsulent i Sjællands Stifts

*Kvægopdrætterforening* 1920—33 og *Bst. af Foreningens Gaard Kollekolle* fra 1922. Adr. Kollekolle pr. Værløse.

483. \* **Fisker, Niels** Laurits Nielsen, f. 17. April 1906 i Skellerup. S. a. Hmd. M. F. — Højsk., Lbsk., Landbrugskandidat 1942. Ass. ved Gl. Roskilde Amts Lbf. 1942. Ass. ved *Dansk Landbrugs- og Handels Laboratorium* i Odense fra 1942. Adr. Rugaardsvej 13, Odense.



484. \* **Fisker, Svend** Peter, f. 19. Juni 1908 i Taastrup. S. a. Konsulent J. F. — Real., Højsk., Landbrugskandidat 1931. *Inspektør ved Sjællands Stifts Kvægopdrætterforenings Gaard Kollekolle.* Adr. Kollekolle pr. Værløse.



485. \* **Fjord Jensen, Thorvald**, f. 9. Sept. 1893 i Skørring. S. a. Mejeribst. R. J. Jensen. — Højsk., Lbsk., Landbrugskandidat 1920. Lærer i Mejeribrug ved Dalum og Ladelund Lbsk. Manager for Kenya cooperative Creamery, Naivasha i Kenya 1927 (Britisk Østafrika). *Forstander for Fyns Stifts Hmsk.* fra 1934. Adr. Husmandsskolen, Odense.



486. **Fleischer, Carl Otto**, f. 9. April 1871 i Helsingør. S. a. Fmd. i Sø- og Handelsretten H. E. F. F. — Prlm., Landbrugskandidat 1895. Bst. paa Avleholmgaard ved Fredensborg 1906—08. Ejer af Skovmøllen og St. Vadeled 1908—14. Bst. af Lepetskogen ved Klöverød Nr. 2 i Skaane fra 1915. Død.

487. **Flensburg, Niels Thygesen**, f. 18. April 1867 paa Ravnholt ved Lunderskov. S. a. Propr. A. W. F. — Prlm., Landbrugskandidat 1887. Løjtnant. Forp. 1892—99 og derefter Ejer af N. Stenderupgaard ved Eltang. Død 16. April 1933.

488. \* **Flintegaard Hansen, Arne**, f. 23. Aug. 1914 i V. Skerninge. S. a. Gdr. H. Hansen.

— Lbsk., Landbrugskandidat 1937. Leder af Fremavlen samt Kontrollør i Saasædsfirmaet Nielsen & Smith, Kbh. 1937—39. Bst. af Gaarden Skovlyst i V. Skerninge 1939—40. *Konsulent for A/S Petersen & Jensen, Svendborg*, fra 1940.

Adr. Fruerstuevej 34, Svendborg.



489. **Fog, Lorenz Sophus**, f. 21. Juni 1844 paa Bannerslund ved Frederikshavn. S. a. Propr. F. — Landbrugskandidat 1866. Forv. paa Jensgaard ved Horsens. Sekretær paa Dragsholm ved Svinninge 1873. Ejer af Stubberupholm ved Lammefjord fra 1882 til sin Død 1902.



490. \* **Foged, Rasmus Erik**, f. 15. Jan. 1915 i Sørup. S. a. Gdr. J. F. — Real., Næsgaard, Landbrugskandidat 1939. Ass. ved Viborg Amts landøkonomiske Forening 1939. Konsulent i Regnskabsføring for Falsters Lbf. 1940

—43. *Forvalterassistent ved Nakskov Sukkerfabrik* fra 1943. Adr. Sørup pr. Eskildstrup.



491. \* **Foged, Jens Edvard**, f. 24. Febr. 1910 i Perstrup ved Nødager. S. a. Propr. M. F. — Prlm., Lbsk., Landbrugskandidat 1937. Ass. ved Hedeselskabets Distriktskontor i Aarhus 1937—38. *Lærer ved Hammerum Lbsk.* Adr.

Hammerum Landbrugsskole pr. Hammerum.

492. **Fogh, Aage Jacobsen**, f. 6. Maj 1896 i Beder. S. a. Gdr. og Sognefoged J. M. F. — Højsk., Lbsk., Landbrugskandidat 1920. Ass. ved Det landøkonomiske Driftsbureau

1920—21. Regnskabsfører og Lærer ved Næsgaard Agerbrugsskole 1921—23. Konsulent i Husdyrbrug for De samv. sjællandske Hmfr. 1923—39. Mdl. af Folketinget (Det radikale Venstre) 1934—39. *Sekretær for De samv. danske Indkøbsforeninger for mindre Jordbrugere* fra 1939. — Næstfmd. for Landsudvalget for Svineavlens Ledelse. Mdl. af Fællesudvalget for Faareavlen og Fmd. for Fællesudvalget til Kaninavlens Fremme. Fmd. for Kbh.s Amts Driftslaaneforening fra 1927. Mdl. af Himmelev Sogneraad og Skolekommission m. m. Adr. Frederiksborgvej, Roskilde.



493. \* **Fogh Hansen, Vagn**, f. 31. Okt. 1915 paa Frederiksberg. S. a. Gdr., Landbrugskandidat L. Hansen. — Næsgaard, Landbrugskandidat 1940. *Ansatt ved A/S De Danske Sukkerfabrikker* fra 1940. Adr. Damsholte Saftstation, Stege.



494. **Foghsgaard, Niels**, f. 23. Juni 1859 i Herskind ved Aarhus. S. a. Gdr. A. H. Krogh. — Landbrugskandidat 1887. Lærer ved Tune Lbsk. 1892—96 og ved Ødum Lbsk. 1896—1912. Ejer af Taastrupgaard ved Hinnerup. — Fmd. for Bankraadet 1908 og Direktør for Hadsten Bank fra 1923. Død 29. Nov. 1928.

495. **Fog-Petersen, Gunnar**, f. 5. Jan. 1881 i Alslev ved Varde. S. a. Pastor P. N. Petersen. — Lbsk., Landbrugskandidat 1903, Specialeks. (Grundvidenskaber) 1905. Landbrugslærer. Redaktør af »Dansk Landbrug« 1905—06. Konsulent i Planteavl for 3 Lbfr. i Holbæk Amt 1907. Konsulent for De samv. sjællandske Hmfr. 1909



—11. Redaktør af »Aalborg Venstreblad« 1911—24. Folketingsmand (Det radikale Venstre) 1913—20. Landstingsmand for 6. Kreds fra 1920. Ejer af Krogsgaard i Salthum 1918—24. Gdr. i Vester Skalborg fra 1924. Medredaktør af Ugebladet »Tidens Stemme«. Død 27. Maj 1939.



496. \* **Fog Petersen, Vagn**, f. 31. Juli 1910 i Aarhus. S. a. Trælasthandler P. F.-P. — Real., Sekondløjtnant, Lbsk., Landbrugskandidat 1937. Ass. ved A/S Dansk Frøavls Kompagni og Markfrøkontoret (Trifolium) paa

Taastrupgaarden 1937. *Lærer ved Dalum Lbsk.* fra 1937. Adr. Lindehuset, Odensevej 78, Hjallese.

497. \* **Foldager, Georg Jens**, f. 18. April 1910 i Gravlev. S. a. Gdr. J. J. F. — Højsk.,



Lbsk., Landbrugskandidat 1939, Askov Lærerkursus 1940. Ass. ved Askov Forsøgsstation 1939. Lærer ved Køng Højsk. 1939—41. Ass. ved Hads Herreds Lbf. 1941 og ved Morsø Lbf. 1941—42. Konsulent for Bølling Nr. Herreds Landbo- og

Kredsforening 1942—43. *Konsulent i Planteavl for Frederikshavn og Omegns Lbf.* fra 1944. Adr. Rosevej 2, Frederikshavn.



498. \* **Foldager, Jens Johan**, f. 22. Nov. 1913 i Gravlev. S. a. Gdr. J. J. F. — Højsk., Lbsk., Landbrugskandidat 1940. Lærer ved Himmerlands Ungdomsskole 1940—41. Ass. i *Planteavl ved Aalborg Amts Lbf.* fra 1941. Adr.

Schlepperegellsgade 74, 3, Aalborg.

499. \* **v. Folsach, Christian Casper**, f. 14. Juli 1868 paa Hjortshøjlund ved Aarhus.

S. a. Hofjægermester J. F. H. v. F. — Prlm., Løjtnant i Garden,

Landbrugskandidat 1890. *Ejer af Gjessinggaard* fra 1894 og af Dronninglund Storskov 1930—43. — Fmd. for Bst. og Repræsentantskab i Randers Disconto- og Laanebank. Mdl. af Bst. for Foreningen af danske Landbrugskandidater fra Foreningens Stiftelse til 1899. Mdl. af Bst. for Dansk Jagtforening 1915—37. Kammerherre, Hofjægermester, R. af Dbg. Adr. Gjessinggaard pr. Randers.



500. **Forman, Johan Volqvartz Karsten**, f. 16. Febr. 1881 i Næsborg. S. a. Sognepræst J. V. K. F. — Prlm.,

Landbrugskandidat 1906. Forv. paa Godset Charlottenburg i Østpreussen 1907—09 og paa Allindegaard ved Ringsted 1909—12. Ejer af Gamløsegaard paa Ourø 1913—20, Gaarden Akhøj i Tolsager 1919—20 og af Gaarden Ibstrup ved Mørkøv 1920. Adr. Fjordgaardsvej 11, Holbæk.



501. **Forsberg, Andreas Anton Hermann**, f. 23. April 1846 i Bandholm. S. a. Told-

kontrollør I. F. F. — Prlm., Landbrugskandidat 1868. Forv. paa Aldersro 1869 og paa Orupgaard 1870. Ass. i Landøkonomi ved Landbohøjskolen 1871—75. Bst. af Petersgaard 1875—76, Sallerupgaard 1876—80 og af Lønstorpe i Skaane 1880—84.

Ejer af Mallingminde 1885—91. Ass. 1893 og senere Overass. ved De gamles By under Kbh.s Magistrat. Død 3. April 1920.



502. **Forsell, Anto Johannes**, f. 7. Juli 1885 i Susmusjärvi i Finland. S. a. Sognepræst F. — Landbrugskandidat 1913.



503. **Framming, Kaj** William, f. 13. Juli 1892 i Svendborg. S. a. Konsul J. Petersen.



— Real., Lbsk., Landbrugs-kandidat 1920. Konsulent for Det sjæl-landske Frøavlskom-pagni i Kalundborg. Repræsentant for Dansk Maskinindustri i Fredericia. Maskin-handler i Næstved. Ejer af Varmarksgaard 1928—35. Ansat i A/S

Nordisk Fjerfabrik 1935—40. *Konsulent for A/S Dansk Frøavls Kompagni og Markfrø-kontoret (Trifolium)* fra 1940. Adr. Holbergs-gade 50, Slagelse.

504. **Franck-Philipson, Axel**, f. 6. Marts 1868 i København. S. a. Gross. P. F.-P. — Prlm., Landbrugskandidat 1889. Forv., Mejerierjer i Kbh. Direktør for Det danske Mælke-Kompagni. Rejste 1903 til Amerika og blev Mejerikonsulent og Mdrb. ved forskellige Tidsskrifter, blev derefter Leder af et Laboratorium og senere Direktør for en kemisk Fabrik i Chicago. Opfandt en ny Proces for Tilberedning af Træ, opnaede at faa Patenter over hele Verden, og blev 1914 Direktør for et Kompagni, som nu udnytter Patenterne. Adr. 1924: 805 1/2 Sv. Berendo Street, Los Angeles, California. Paabegyndte i 1925 en Verdens-omsejling, der var planlagt til at vare flere Aar.

505. \* **Frandsen, Frands Christian**, f. 12. Sept. 1897 i Træden. S. a. Gdr. A. F. —



Højsk., Lbsk., Landbrugs-kandidat 1928.

Lærer ved Klank Højsk. og Ass. ved Høver og Omegns Lbf. 1928—31. Ass. 1931 og 1932—34. Konsulent i Regnskabsføring for Thyrsting Vrads Herreders Lbf. *Konsulent i Planteavl og Regnskabsføring for*

*Lbf. Nordthy* fra 1934. Adr. Rosenkrantz-gade 12, Thisted.

506. **Frandsen, Frederik Carl Christian**, f. 21. Febr. 1864 i Gudum ved Slagelse. S.

a. Gdr. F. — Landbrugskandidat 1891. Gdr. i Tjørnelunde ved Høng. Død 1922.

507. **Frandsen, Hans Johan**, f. 7. Sept. 1874 i Smørumnedre ved Maaløv. S. a. Gdr. N. F. — Lbsk., Landbrugs-kandidat 1904. Forp. 1905 og Ejer 1907—40 af Bosagergaard ved Maaløv. Adr. Toftehøj, Smørumnedre pr. Maa-løv.



508. \* **Frandsen, Hans Nielsen**, f. 27. Juni 1881 i Trust ved Faarvang. S. a. Gdr. L. F.

— Højsk., Lbsk., Landbrugs-kandidat 1907, Specialeks. (Planteavl) 1910. Lærer ved Børkop Højsk. 1907—08 og ved Haslev Lbsk. 1910—11. Ass. ved Tystofte Forsøgsstation 1910—12. Konsulent i Planteavl for Ribe Amts vestre Lbf. 1912—15. Leder af



D. L. F.s og F. D. B.s Stamfrøavl fra 1915 og fra 1916 tillige Forstander for samme Foreningers Forsøgs-gaarde *Øtoftegaard* og *Roskildegård*. — Mdl. af Bst. for Kbh.s Amts Lbf. Fmd. for sammes Planteavls-udvalg. Fmd. for N. J. F.s avlsbiologiske Sektion og for Udvalget for Udveksling af Sorter og Stammer med Tyskland. Mdl. af Akademiet for de tekniske Videnskaber. Mdl. af Bst. for Foreningen af danske Landbrugskandidater 1932—38. R. af Dbg. Adr. *Øtoftegaard* pr. Taastrup.

509. \* **Frandsen, Knud Jørgen**, f. 4. Juni 1912 i Skelskør. S. a. Forstander H. N. F.

— Student, Lbsk., Landbrugs-kandidat 1936, mag. agro. (Arvelig-hedslære) 1939. Ass. ved Landbohøjskolens Af-deling for Landbrugets Plantedyrkning 1939. *Ass. ved D. L. F.s og F. D. B.s Forsøgs-gaard Øtofte-gård* fra 1939. Adr. Ib-sensvej 23, Taastrup.





510. \* **Frandsen, Martin**, f. 20. Juni 1912 i Tørring. S. a. Lmd. F. J. F. — Højsk., Lbsk., Landbrugskandidat 1941. Ass. i *Regnskabsføring ved Aalborg Amts Lbf.* fra 1941. Adr. Østeraa 5, Aalborg.

511. \* **Frandsen, Niels**, f. 22. Dec. 1900 i Træden. S. a. Gdr. A. F. — Højsk., Lbsk., Landbrugskandidat



1928. Ass. ved Forsøgs-laboratoriets Fodringsforsøg 1928—32 og ved Kvægforsøgene paa Trollesminde ved Hillerød 1932—41. *Konsulent for Thisted Amts Hmfr.* fra 1941. Adr. Kirkegaardsvej 5, Thisted.

512. \* **Frandsen, Niels Otto Cort**, f. 4. Juli 1915 i Smørumnedre ved Maaløv. S. a. Gdr. H. J. F. — Prlm., Lbsk.,



Landbrugskandidat 1938, mag. agro. (Plantepatologi) 1942. Ass. ved A/S Dansk Frøavls Kompagni og Markfrøkontoret (Trifolium) paa Taastrupgaarden 1938. Ansat i Landbrugsministeriets Svinereguleringsudvalg

1938—39. Ass. ved Tilsynet med Lov om Handel med Gødningstoffer og Grundforbedringsmidler. Ass. ved *Kaiser Wilhelm-Inst. für Züchtungsforschung i Müncheberg* fra 1942. Adr. Smørumnedre, Maaløv.

513. \* **Frank, Jørgen Nielsen**, f. 16. Maj 1889 i Rojbøl ved Øster Lindet. S. a. Sparekassedirektør N. F. — Højsk., Lbsk., Landbrugskandidat 1914, Askov Lærerkursus 1919. Gaardbst. 1914—16. Krigstjeneste i den tyske Hær 1916—18. Lærer ved Kersteminde Højsk. 1919—20. *Konsulent i Kvægavl for Sønderjydske Fællesledelse af Kvægavl og i Husdyrbrug for Fælleslbf. for Nord-*

*slesvig* fra 1920. Ass. under Svineavlens Ledelse (9. Distrikt). Adr. Tønder.

514. **Fredens, Ole Peter Kristian**, f. 1. April 1888 i Liltved ved Fausing. S. a. Parcellist N. Pedersen. — Lbsk., Landbrugskandidat 1915. Ass. ved Statens Moseforsøg ved Herning 1915. Lærer ved Vringsted Højsk. 1915 og ved Korinth Lbsk. 1916. Konsulent for Kalundborg Omegns og Løve Herreds Lbf. 1916—18. Fmd. i samme Lbf.s Plan-teavlsudvalg. *Ejer af Lundagergaard, Finnerup ved Høng* fra 1918. Adr. Høng.

515. \* **Fredenslund, Ejner**, f. 29. Nov. 1914 i Solbjerg ved Aarhus. S. a. Gdr. A. P. F. — Lbsk.,



Landbrugskandidat 1938. Ass. ved Aarhus Amts landøkonomiske Selskab 1938 og ved Iledeselskabets Distriktskontor i Aarhus 1938-39.

Ass. ved D. L. F. Roskilde 1939—44. *Afdelingsbst. ved D. L. F., Odense* fra 1944. Adr. Tarupvej 32, Odense.

516. \* **Fredenslund, Søren Andersen**, f. 18. Jan. 1906 i Solbjerg ved Aarhus. S. a. Gdr. A. P. F. — Højsk., Lbsk.,



Landbrugskandidat 1932. Ass. paa Øtoftegaard ved Taastrup 1932—41. *Forsøgsleder paa St. Lundgaard ved Langaa* fra 1941. Mdl. af Bst. for Foreningen af danske Landbrugskandidater fra 1942. Adr. St. Lundgaard pr. Langaa.

517. **Frederiksen, Aksel Henry**, f. 10. April 1901 i Esbjerg. Landbrugskandidat 1925. Forv. paa Dalbygaard ved Stubbekøbing. Repræsentant for Automobilfirmaet Bernhard Petersen, Nykøbing F. 1932—40. Død i Okt. 1940.

518. \* **Frederiksen, Aksel Mads Melby**, f. 18. Marts 1880 i Ryslinge. S. a. Gdr. L. F. — Højsk., Lbsk., Landbrugskandidat 1910.



Lærer ved Kærehave Landhusholdningsskole 1910—11. Konsulent for Samsø Lbf. og for dennes Fællesledelse af Kvægavls- og Kontrolforeninger 1911—16 og for Holbæk Amts økonomiske Selskab 1917. *Konsulent i Husdyrbrug for Kalundborg Omegns og Løve Herreds Lbf.* fra 1918 og Lærer i Husdyrbrug ved Vestsjællands Lbsk. — Sekretær for Nordvestsjællands Kvægavlsforening for kunstig Sædooverføring fra 1941. Fmd. for Ubby Brugsforening fra 1938. Adr. Ubby pr. Jerslev.

519. **Frederiksen, Christian Erhard**, f. 7. Jan. 1843 paa Fuglsang ved Nykøbing F.



S. a. Godsr. J. D. Friderichsen. — Prlm., Landbrugskandidat 1862. Underforv. paa Orupgaard 1862—63. Bst. 1863—66 og Ejer 1866—72 af Nøbøllegaard ved Maribo. Medstifter af Sukkerfabriken Lolland 1872 og landøkonomisk Leder

af denne indtil 1877, da Fabriken paa Grund af Sukkerkrisen maatte standse. Medstifter af Københavns Mælkeforsyning 1877 og Bst. af denne i 1 Aar. Konsulent for De Danske Sukkerfabrikker 1882—1903 med Bopæl paa Svingelgaard ved Nakskov og paabegyndte her Planteforædling. Redaktør af »Dagbladet« Landbrugstidende fra 1874 og af »Landbrugstidende« 1879—80. Medredaktør af »Ugeskrift for Landmænd« 1880—1902. Fra Foreningens Stiftelse til sin Død Md. af Bst. for Foreningen af danske Landbrugskandidater. R. af Dbg. Død 12. Okt. 1903.

520. **Frederiksen, Frederik Christian**, f. 1. Jan. 1853 i Slagelse. S. a. Brændevinsbrænder H. F. — Prlm., Landbrugskandidat 1874. Købmand. Ejendomsbesidder i Slagelse. Død 1920.

521. \* **Frederiksen, Henry**, f. 1. April 1912 i Kjeldbjerg. S. a. Gdr. O. F. — Højsk., Lbsk., Landbrugskandidat 1935, Specialkursus (Plantekultur). Konsulent for Frederikshavn og Omegns Lbf. samt Kasserer og Sekretær i samme, og Redaktør af »Landoblad for Frederikshavn Op-land« 1938—44. Revisor i Frederikshavn Andelssvineslagteri. *Konsulent i Planteavl for Hadsten og Omegns Lbf.* fra 1944. Adr. Veselbjergvej, Hadsten.



522. **Frederiksen, Johan Ditlev**, f. 18. Aug. 1846 paa Fuglsang ved Nykøbing F. S. a. Godsr. J. D. Friderichsen. — Prlm., Land-

brugskandidat 1866. Forv. paa Fuirendal 1867 og paa Rosvang 1868—70. Ejer af Baadesgaard ved Nakskov 1870—72. Medstifter 1872 og Direktør 1872—77 for Sukkerfabriken Lolland. Bst. af Chr. Hansens Laboratory, Little Falls, N. Y., U. S. A. 1878—1924 og Vicepræsident fra 1914 for det Aktieselskab, hvortil Forretningen overgik. Md. af Herkineer County Board of Supervisors, Fmd. for Little Falls Merchants & Manufacturers Ass., Fmd. for Herkineer County Tuberkuloses. Ass. Ejer af Sunny Hill Farm ved Little Falls 1912—24. Død 25. Dec. 1925.



523. **Frederiksen, Johannes**, f. 30. Okt. 1905 i Thisted. S. a. Gross. N. S. F. — Real., Landbrugskandidat 1929. Ass. ved Forsøgslaboratoriet 1930—33. *Ejer af Vaisgaard ved Gislinge.* Adr. Vaisgaard pr. Gislinge.



524. **Frederiksen, Lars**, f. 15. Aug. 1883 i Værsløv. S. a. Højskoleforstander S. F. —





Højsk., Lbsk., Landbrugskandidat 1904. Ass. ved De danske Atlanterhavsoer 1904—06. Lærer ved Støvring Højsk. 1906—08. Ass. hos Statskonsulenten i Svineavl 1908—14. Konsulent i Husdyrbrug for Foreningen af jydsk Lbfr. 1908—20 og Sekretær for samme Forening 1915—20. Konsulent i Husdyrbrug for De samv. danske Lbfr. 1920—23. Sekretær i Landbrugsraadet 1920—22. Forstander ved Forsøgslaboratoriet for Husdyrbrugsafdelingens Kvægforsøg fra 1922. Professor i Husdyrbrug ved Landbohøjskolen fra 1923. — Fmd. for Landsudvalget for landøkonomisk Ungdomsarbejde 1926—29. Præsident i Landhusholdnings-selskabet fra 1929. Død 23. Dec. 1933.

525. \* **Frederiksen, Lars Peter**, f. 14. Okt. 1894 i Maglemer ved Hunseby S. S. a. Gdf.

C. F. — Real., Lbsk.,

Landbrugskandidat

1920. Ass. ved Statens

Grundforbedringsvæ-

sen og ved Hedeselska-

bet 1920—22. Ass. 1922

og Fuldmægtig 1923—

28 i Landbrugsraadet.

*Kontorchef for De danske*

*Mejeriforeningers*

*Fællesorganisation* og

*Leder af Kontoret for Mejeri-Statistik* fra

1928. — Sekretær for Smørekspertudvalget,

Landbrugsministeriets Osteekspertudvalg,

Mejeriforeningernes Mælkenoteringsudvalg,

Landsudvalget til Fremme af Husdyrtuber-

kulosens Bekæmpelse, Mejeriernes Arbejds-

giverforening og for Internationalt Mælke-

riforbunds danske Afdeling. Mdl. af Det

internationale Mælkeriforbunds Forret-

ningsudvalg. Fmd. for Dansk stenografisk

Forening, Centralforeningen 1922—24. Mdl.

af Bst. 1922—37, Næstfmd. 1925—28 og Fmd.

1930—35 for Foreningen af danske Land-

brugskandidater. Fmd. for Landbrugets

Radioudvalg 1926—32. Generalsekretær for

Den internationale Mejerikongres 1931. R.

af Dbg. p. p. Adr. Helgesgade 18, Kongs-

vang, Aarhus.



526. **Frederiksen, Niels Gabriel**, f. 15. Juni 1846 i Radsted ved Sakskebøbing. S. a. Møller Rasmussen. — Landbrugskandidat 1875. Død ung.

527. **Frederiksen, Sofus**, f. 21. Febr. 1886 i Snøde. S. a. Gdr. J. N. F. — Lbsk., Landbrugskandidat 1912. Ass. ved Østasiatisk Kompagnis Gummplantager paa Malakahalvøen 1912—15. Superintendent paa Rengam Estate, tilh. The Malacca General Co. Ltd. 1915. Senere Ansættelse paa Sumatra.

528. \* **Frederiksen, Thøger**, f. 14. Nov. 1897 i Faaborg. S. a. Gdr. J. F. — Højsk., Landbrugskandidat 1921. *Forsøgsleder ved A/S De Danske Spritfabrikkers Forsøgsgaard, Frederikshøj ved Aalborg* fra 1922. Adr. Frederikshøj, Svenstrup.

529. \* **Fredsøe, Andreas**, f. 29. Juli 1915 i Tilsted. S. a. Hmd. F. — Mellsk., Lbsk.,

Landbrugskandidat

1939. Ass. ved Nordthy

Lbf. 1939 og ved Præstø

Amts Grundforbed-

ringsudvalg 1940. Kon-

sulent og Avlsleder for

Herfølge Frøhandel

1941—44. *Konsulent og*

*Avlsleder for A/S Syd-*

*fyns Frøavl, Svendborg*

fra 1944. Adr. Villa Arn-

dal pr. Gelsted.



530. \* **Freuchen, Johan Ludvig**, f. 21. April 1863 i Nykirke i N. Slesvig. S. a. Sognepræst F. N. F. — Prlm., Landbrugskandidat 1893.

Forv. Klitplantør ved Statens Plantage i

Husby ved Ulfborg fra 1894 til sin Død

23. Okt. 1911.

531. **Friderichsen, Johan**

**Mathias Wilhjelm**, f. 13.

Sept. 1864 paa Kærstrup

ved Holeby. S. a. Godsr.

D. P. F. — Prlm., Land-

brugskandidat 1886.

Forp. 1888—1902 og

*Ejer 1902 af Kærstrup*

*ved Holeby*. Adr. Kær-

strup pr. Holeby.



532. **Friis, Frederik**, f. 6. Dec. 1836 paa Lyngbygaard ved Aarhus. S. a. Godsr., Ritmester J. F.—Prlm., Landbrugskandidat

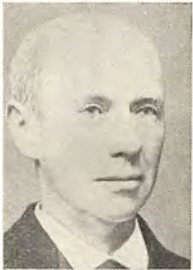

1860. Ejer af Duelund ved Kellerup 1861-1908. — Forstander for Forsøgslaboratoriet 1891—1908. Fmd. for Silkeborg og Lysgaard-Hids Herreders Lbf. 1866—

89. Fmd. for Landmandsforeningen i Jylland til Indkøb af kunstig Gødning. Mdl. af Bst. for Bøggildgaard Opdragelsesanstalt 1871—91, senere Fmd. for samme. I flere Aar Næstfmd. for Foreningen af jydsk Lbfr., Fmd. for denne Forenings Mejeriudvalg 1878—91, tillige Fmd. for dens Husdyrudvalg 1888—91. Mdl. af Viborg Amtsraad 1874—92. Vicepræsident for den 15. danske Landmandsforsamling 1883. Næstfmd. for Landbokommissionen af 1894. Fmd. for Landbrugstoldkommissionen 1899—1900. Landbrugsminister 1900—01. Mdl. af Bst. 1876—98, Præsident 1898—1900 og 1902—10 og derefter Æresmdl. i Landhusholdningsselskabet. Æresmdl. i Foreningen af jydsk Lbfr. 1891. Direktør for Landbohøjskolen 1901—16. Æresmdl. i Foreningen af danske Landbrugskandidater 1897. Mdl. af Kungl. svenska Lantbruksakademien 1899. Æresmdl. af Det kgl. Selskab for Norges Vel 1910. Hofjægermester, K. DM. Fm. p. p. Død 29. Jan. 1917.

533. **Friis, Johannes**, f. 27. Febr. 1865 paa Lillerup ved Horsens. S. a. Hofjægermester



J. F. — Landbrugskandidat 1886. Forv. 1888—93, derefter Bst. og indtil 1903 Ejer af Lyngbygaard ved Brabrand. Ejer af Skramsø ved Trustrup 1903—18 og af Langsøgaard ved Feldballe 1918—34. Død 27. April 1934.

534. **Friis, Christen Ludvig Tuxen**, f. 26. Juni 1844 i København. S. a. Krigssekretær, Skolebst., senere Propr. N. F. F. — Prlm., Landbrugskandidat 1868. Forv. paa Beritgaard ved Sakskøbing 1868—70. Forv.

1870—84 og Ejer af Lille Købelevgaard ved Nakskov 1884—89. Landbrugs-Journalist 1889—90. Konsulent for Sorø Amts landøkonomiske Selskab 1890—93. Redaktør af »Fyns Avis« 1893—96, virkede for Eksport af Avlsdyr til Rusland 1896—1905. Generalsekretær ved Landsudstillingen i Aarhus 1909. Justitsraad, R. p. p. Død 29. Marts 1911.

535. **Friis, Peter Alfred Deodatus**, f. 1853 i Tværsted Præstegaard ved Sindal. S. a. Pastor C. B. F. — Landbrugskandidat 1877. Konsulent i Sverige 1878—96. Død 7. Sept. 1936.

536. **Friis, Sophus**, f. 13. Juli 1865 paa Duelund ved Kellerup. S. a. Hofjægermester, Landbrugskandidat F.

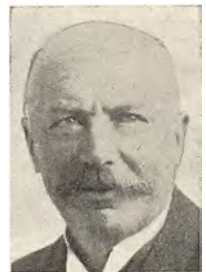

F. — Prlm., Landbrugskandidat 1887. Forv., Bst., Forp. og derefter Ejer af Duelund ved Kellerup 1887—1907. — Fmd. for Kellerup og Omegns Lbf. 1900—12. Mdl. af Landhusholdningsselskabets Maskinudvalg 1905—12. Mdl. af Nyhedsudvalget for Statens Redskabsprøver fra 1912. *Dommer ved Statens Redskabsprøver*. Adr. Hans Bruunsvej 14, Charlottenlund.

537. \* **Friis-Hansen, Hakon**, f. 15. Sept. 1906 i Ullerslev. S. a. Propr. K. A. F.-H. — Landbrugskandidat 1934. Ass. ved Forsøgslaboratoriets Fodringsforsøg paa Trollesminde 1934—35. Ass. 1937 og *Kontrollør 1942 ved Statskontrollen med Smør og Æg m. m.* Adr. Boeskær, Vinding pr. Vejle.

538. **Friis-Hansen, Knud Arild**, f. 9. Okt. 1876 paa Ruggaard paa Fyn. S. a. Forp.



L. S. Hansen. — Landbrugskandidat 1900. Forv. og Ejer af Lavindsgaard paa Fyn 1904—09. Ejer af Boeskær i Vinding ved Vejle fra 1910. — Mdl. af Bst. 1930 og Fmd. for 1942 for Landbo- og Husmandsforeningernes Frosalg. Mdl. af og Fmd. for Vinding Sogneraad fra 1929. Død 25. Nov. 1943.

539. **Friis Møller, Otto**, f. 26. Marts 1884 i Hammel. S. a. Provst I. C. H. M. — Prlm.,



Landbrugskandidat 1906. Forv. paa Ørslev Kloster, Carlsfeldt og Brattingsborg 1906—12. Plantagebst. under Øst-asiatisk Kompagni 1912—18. Ass. 1918—37 og *Distriktsbst. 1937 ved Hedeselskabets Kontor i Viborg*. Adr. Viborg.

540. **Friis Nielsen, Karl Sofus Aage**, f. 22. Marts 1896 i Kvistrup. S. a. Gdr. N. C. Niel-



sen. — Højsk., Landbrugskandidat 1921. Forv. paa Zastrow ved Odense 1921—22. Ansættelse ved Landbrug i Tyskland, Frankrig og Belgien 1922—24. Ass. ved Regnskabs- og Revisionskontoret i Køge 1924. Forretningsfører for Køge Bryggeri 1926

—41. *Indehaver af Køge Æg- og Oste forretning* fra 1941. Adr. Nørregade 67, Køge.

541. **Friis-Nielsen, Peter**, f. 13. Nov. 1849 i Kirke-Skensved. S. a. Gdr. N. Olsen. — Højsk., Lbsk., Landbrugskandidat 1880, Dyrlæge 1885 og praktiserede i en Aarrække som Dyrlæge i Aalborg og Kjellerup. Død 27. Okt. 1926.



542. **From, Arne**, f. 15. Marts 1905 i Fjelstrup ved Haderslev. S. a. Gdr. J. F. — Prlm., Landbrugskandidat 1930, Dyrlæge 1934. Praktiserende *Dyrlæge i Fjelstrup ved Haderslev*. Adr. Fjelstrup.

543. \* **From, Boal Marius**, f. 5. Febr. 1874 i Ladelund ved Brørup. S. a. Gdr. P. F. — Lbsk., Højsk., Landbrugskandidat 1897. Ass. ved Langelands landøkonomiske For-

ening 1898. Lærer ved Forsinge Lbsk. 1898—99. Konsulent paa Langeland 1899—1900. *Godsforv.* hos Kammerherre Tesdorpf paa Pandebjerg fra 1900. Mdl. af Bst. — fra Start til Op-hør — i Mejeriaktieselskabet Guldborgsund, A/S Pajbjerg og Værne Kloster Mælkefabrikker, A/S Falster Margarinefabrik fra 1926 og af A/S Nykøbing F. offentlige Markedshal og Lolland-Falsters Stifts Græsmarksforening fra 1929. *Ejer af Gaarden „Engholm“ i Frøslev ved St. Heddinge* fra 1931. Adr. Ny Kirstinebjerg pr. Nykøbing F.

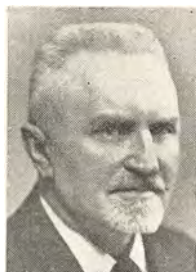

544. **Frost, Frederik Svanholm**, f. 6. Juli 1873 paa Bælumgaard. S. a. Propr. F. A. F. — Prlm., Landbrugskandidat 1897. Løjtnant. Inspektør paa Rønnohsholm ved Hjørring. Direktør for A/S Bjellerup og Carlsberg Teglværker ved Randers 1914—20. Inspektør ved Krabbesholm Sanatorium ved Skive 1920—24. Død 12. Marts 1926.

545.\* **Fruergaard, Jens Skov Jørgensen**, f. 4. Okt. 1883 i Lund ved Højslev. S. a. Gdr. J. F. — Lbsk.,

Landbrugskandidat 1909, Specialeks. (Plan-teavl). Ass. ved Landbohøjskolens Landbrugsafdeling og Lærer ved Djursland Højsk. 1909—10. Ass. i Landøkonomi ved Landbohøjskolen 1912—16. Direktør for Randers Korn- og Foderstofforretnings Sædekornsfdeling 1917 og Frøavlleder for A/S Kolindsund 1918. *Forædlingsleder ved Pajbjergfondens Forædlingsvirksomhed* fra 1920. Adr. Pajbjergfondens Forædlingsvirksomhed, Børkop.



546. **Fruergaard Thomsen, Søren**, f. 9. Aug. 1912 i Sdr. Lem. S. a. Snedker Th. Thom-





sen. — Lbsk., Landbrugskandidat 1938, Prlm. 1939. Ansat i Overvejsinspektoret 1939, i Landbrugministeriets Baconudvalg 1940 og i Den alm. Brandforsikring for Landbygninger 1940. *Stud. med. vet.* Adr. Amalievej 12, Kbh. V.

547. **Frydendahl Maegaard, Julius**, f. 27. Jan. 1859 i Odense. S. a. Købmand W. R. Maegaard. — Prlm., Landbrugskandidat 1879. Avlsforv. Mejerist. Sekretær ved Fyens Stifts patriotiske Selskab 1909—19. Død 20. Jan. 1929.

548. **Frydenlund, Kristian Jørgensen**, f. 2. Aug. 1882 paa Lørup Mark ved Ryslinge.



S. a. Gdr. N. K. Jørgensen. — Lbsk., Landbrugskandidat 1905. Lærer ved Ryslinge Højsk. 1905—06 og ved Næsgaard Agerbrugsskole 1906—12. Konsulent i Husdyrbrug og Sekretær for De samv. lolland-falsterske Lbfr. fra 1912 samt Redaktør af »Lolland-Falsters Stifts Landbrugstidende«. Statens Tilsynsførende med Eksportmarkederne 1916—18. Død 17. April 1932.

549. **Frølich, Lorentz Jacob**, f. 1. Dec. 1855 i København. S. a. Kommandør F. — Prlm., Landbrugskandidat 1877, cand. polyt. Inspektør ved Smør- og Margarinekontrollen indtil 1921. R. DM. Død 23. Nov. 1937.

550. **Frølund, Victor Ludvig Vilhelm**, f. 6. April 1843 i København. S. a. Skoleinspektør F. F. — Landbrugskandidat 1874. Forv. 1874—76. Lærer ved Faurbogaard Lbsk. 1876—79. Gross. i Kbh. fra 1880 til sin Død 2. Juni 1924.

551. **Frøslev Jensen, Mikkell**, f. 23. Okt. 1853 paa Toppenbjerg i Vestervig. S. a. Gdr. J. N. Mikkelsen. — Højsk., Lbsk., Landbrugskandidat 1882. Lærer ved Ladelund Lbsk. 1882—85. Ejer af Mejeriet Bøgebjerg paa Møen 1885—1902. Ejer af Juliegaard ved Skaarup 1902—11 og Lærer ved Skaarup Lbsk. 1908—10. Ejer af Skovmosegaard ved Svendborg fra 1911. Død 6. Jan. 1934.



552. **Fuglsang, Jokum Petersen**, f. 2. Marts 1854 i Solkær ved Haderslev. S. a. Gdr. F. — Landbrugskandidat 1876. Gdr. i Solkær. Forv. ved Det danske Mælkekompani. Død 1918.

553. \* **Fugmann, Povl Albert**, f. 1. Dec. 1908 paa Frederiksberg. S. a. Muremester A. F. — Real., Løjtnant i Artilleriet, Landbrugskandidat 1934. *Ejer af Bredeshave Hovedgaard.* Adr. Bredeshave pr. Tappernøje.



554. **Funkquist, Bengt Herman Olof**, f. 11. April 1898 i Uppsala i Sverige. S. a. Professor H. F. — Lbsk., Landbrugskandidat 1923. Overass. ved Svenska Statens Avlscentra för Ayrshireras. Konsulent hos Avelsföreningen för Svensk röd och vit boskap (S R B). Adr. Ålsten, Stockholm.



555. **Fynbo, Arne Sørensen**, f. 12. Dec. 1898 i Ørriidslev. S. a. Landpostbud S. P. S. F. — Lbsk., Landbrugskandidat 1923. Ass. ved Horsens Lbf. 1923—25. Ass. ved *Hedeselskabet.* Adr. Hatting.

556. **Gaarde, Christoffer Christoffersen**, f. 1. Juli 1880 i Nørup ved Vejle. S. a. Hmd.



K. C. G. — Lbsk., Landbrugskandidat 1910. Lærer ved Galtrup Højsk. 1910 og ved Ribe Mælkeriskole og Dalbynder Højsk. 1911—13. Konsulent for Fællesledelsen af Kvægavls- og Kontrolforeninger i Hjørring Amt 1914—33. *Gaardejer*. Adr. Stenhøj, Frederikshavn.

557. **Gårde, Christoffer**, f. 19. April 1864 paa Lerbær Mark ved Vejle. S. a. Hmd.



J. S. G. — Prlm., Højsk., Lbsk., Landbrugskandidat 1890. Lærer ved Ribe Mælkeriskole 1890—94 og ved Ask Lbsk. 1894—96. Forstander for Vesterdal Højsk. ved Nørre Aaby fra 1896. — Revisor ved »Middelfart Venstreblad« og Mejeriet Aalund. Fmd. for Sundhedscommissionen i Udby. Død 4. Dec. 1937.

558. \* **Gaardmand, Niels Peter Nielsen**, f. 4. Maj 1891 i Østbirk. S. a. Gdr. N. P. N. G.



— Højsk., Lbsk., Landbrugskandidat 1920. Lærer 1920 og *Forstander 1938 for Næsgaard Agerbrugsskole*. — Fmd. for De samv. lollandfalsterske Lbf.s Planteavlsudvalg. Mdl. af Statens Planteavlsudvalg. Mdl. af Bst. for Foreningen af danske

Landbrugskandidater 1929—41. Tillidsmand i Sprogforeningen og Sønderjydske Forening. R. af Dbg. Adr. Næsgaard Agerbrugsskole pr. Stubbekøbing.

559. **Gade, Johan Felix**, f. 20. Maj 1855 i København. S. a. Komponisten, Pro-

fessor N. W. G. — Prlm., Landbrugskandidat 1880. Forv. Afdelingsbst. i Sparekassen for Kbh. og Omegn 1903—09. Regnskabsfører ved Det kgl. danske Musikkonservatorium. Død 21. Nov. 1928.



560. **Galle, Johannes Petersen**, f. 29. Juni 1894 i Nørretoftskov. S. a. Mejeriejer A. P. G. — Real., Lbsk., Landbrugskandidat 1921. Lærer ved Dalum Lbsk. 1921—23. Bst. af Sloths Mejeri i Kbh. 1923—24. *Kontrollør ved Statskontrollen med Smør og Æg m. m.* Adr. Nørrebrogade 42<sup>a</sup>, Kbh. N.



561. \* **Gam, Niels Peder**, f. 3. Nov. 1902 i Sinding ved Skæggær. S. a. Gdr. A. G. — Næsgaard, Højsk., Landbrugskandidat

1935. Lærer ved Lyngby Lbsk. 1935—37. Ass. i Husdyrbrug i Præstø Amt 1937—38 og ved Det landøkonomiske Driftsbureau 1938—40. Bst. af Forsøgsvirksomhed for A/S Dansk Frøavls Kompagni og Markfrøkontoret (Trifolium) 1941—42. Konsulent i Regnskabsføring for Frederikshavn og Omegns Lbf. 1942—43. *Konsulent i Regnskabsføring for Kjellerup og Omegns Lbf. og Hmf.* fra 1943. Adr. Hørupholm pr. Kjellerup.



562. **Gantcheff, Geliou**, f. 10. April 1877 i Arabadjiewo i Bulgarien. S. a. Lmd. G. G. G. — Student, Landbrugskandidat 1899. Statsembedseksamen for Landbrugsinspektører i Bulgarien 1904. Lærer ved Progymnasium i Bulgarien i 2 Aar, Landbrugsinspektør i 2½ Aar og Mejeri-Inspektør i Sofia i 4½ Aar. Agronom ved den bulgarske

Landbrugsforening og Professor ved den-nes Vandrelandbrugsskole 1909. — Direktør for Lbsk. i Sadovo 1911—14. Derefter Di- rektør for Vandrelandbrugsskolen i Kiisten- dil, Bulgarien.

563. \* **Gedde, Emil Ludvig Eduard**, f. 15. Nov. 1875 paa Tyrstinggaard ved Brød- strup. S. a. Forp. E. G.



— Lbsk., Landbrugs- kandidat 1896. Forv. Kontrolass.Redaktions- sekretær ved »Landbo- bladet« 1900 og ved »Ugeskrift for Land- mænd« 1901—05. In- spektør paa Lerbæks- gaard ved Roskilde 1905 —14. Landbrugsmed- arbejder ved forskellige Dagblade og Tids- skrifter. Fmd. for St. Jørgensbjerg Sogne- raad 1908—14. Forsøgsleder paa St. Croix, V. V., U. S. A. 1915—22. Fmd. for St. Croix danske Klub og Læseforening 1919—22. *Plantagejer i Argentina* 1923. Fmd. for Sygekassen i Eldorado 1926—31. Vicepræ- sident for den lutherske Menighed i Eldo- rado 1931. Adr. Puerto Eldorado Misiones, Argentina.

564. \* **Georgsen, Niels Christian**, f. 10. Maj 1913 i Thisted. S. a. Gdr. N. A. G. — Højsk., Lbsk., Landbrugskan- didat 1941. Ass. ved Vejle Amts Lbf. 1941, Forsøgs- laboratoriets Kvægfor- søg og paa Gaardbo- gaard ved Aalbæk 1942. Ass. ved Aalborg Amts Lbf. 1942—43. Ass. ved *Sydsjællands Planteavl- udvalg* i Næstved fra 1943. Adr. Hvedevæn- get 3, Næstved.



565. \* **Gestsson, Hjalti**, f. 10. Juni 1916 i Hæli i Island. S. a. Lmd. G. Einarsson. — Student, Landbrugskandidat 1941, Supple- ringskursus (Husdyravl) 1943. Ass. ved *Forsøgslaboratoriet, Rolighedsvej 25, Kbh. V.* Adr. Statholdervej 15<sup>1</sup>, Kbh. NV.

566. \* **Geyti, Herálvur**, f. 29. Maj 1914 paa Zeynum paa Færøerne. S. a. Købmand C. A. F. G. — Højsk., Lbsk., Landbrugskandidat 1942, Askov Lærerkur- sus 1942. Ass. ved For- søgslaboratoriets Kvæg- forsøg paa Sanderum- gaard ved Marslev 1942—43. Adr. Kronborg- gade 2<sup>3</sup>, Kbh. N.



567. **Gisselbæk, Martin**, f. 21. Febr. 1878 i Villerup ved Bedsted. S. a. Gdr. J. P. Ol- sen (Gisselbæk). — Lbsk., Landbrugskan- didat 1904. I 2 Vintre Lærer ved Skam- lingsbankens Højsk. Konsulent i Planteavl for Ulfborg-Hind Herreders og fl. Lbfr. i Ringkøbing Amt 1907. Ejer af Vejlegaards Teglværk ved Allested 1913. Ejer af Søn- dersthovedgaard ved Give 1914—17. Med- ejer af Skovbjerg Mosestation fra 1913. Ass. 1918 og Distriktsbst. 1920 ved Hede- selskabets Kontor i Herning. Død 16. Jan. 1934.

568. \* **Gjelstrup, Jens Aagaard**, f. 8. Dec. 1893 i Bøvling. S. a. Gdr. S. G. — Højsk., Lbsk., Landbrugskan- didat 1918. Konsulent for Frøkompagniet i Maribo og Nykøbing F. 1918—20. Konsulent og Forretningsfører 1920 og *Direktør 1923 for A/S Sønderjydsk Frøforsy- ning*. — Mdl. af Frø- kontrolkommissionen fra 1929. Fmd. for For- eningen af Frøfirmaer under Statskontrol- lens selvvirkende Kontrol fra 1930. Mdl. af Bst. for Dansk Frøhandlerforening fra 1933. Fmd. for Stamfrøcentralen fra 1934. Mdl. af Bst. for Pajbjergfonden fra 1940. Adr. A/S Sønderjydsk Frøforsyning, Aabenraa.



569. \* **Glad, Thorkild Reinhold**, f. 7. Juni 1903 i Dragør. S. a. Restauratør H. G. — Mellsk., Lbsk., Landbrugskandidat 1926, Specialeks. (Husdyrbrug). Ass. ved D. L. F.s Forsøgsgaard, Roskilde og ved Forsøgs-





laboratoriets Fodringsforsøg paa Rosenfeld og Trollesminde 1926—28. Kvægavlsleder paa Søholt ved Bursø 1928—32. Ass. ved Forsøgslaboratoriets Husdyrbrugsafd. 1932—34. Lærer ved Tune Lbsk. 1934—40. *Konsulent for Danmarks Jerseyforening og Lærer ved Lyngby Lbsk.* fra 1940. ADR. Frederiksdalsvej 166, Lyngby.

570. **Glarbo, Rasmus Sørensen**, f. 17. April 1876 i Glarbo ved Them. S. a. Gdr. J. S. Sørensen. — Højsk.,



Landbrugskandidat 1901. Fabrikant 1901—05. Ass. ved Det sociale Sekretariat og Bibliotek 1906—11. Ejer af Skovlund ved Fredensborg, Egebrogård ved Merløse, Strandgaard i St. Magleby m. fl. Gaarde 1911. Sekretær i Landsforeningen af Ejendomsmedglere i Danmark 1912—15. Fmd. i Frederiksberg Oplysningsselskab 1913—17, derefter Æresmdl. af samme. Fmd. i A/S F. O. og Næstfmd. i A/S Solbjerg. Medejjer og Leder af forskellige Udstykninger. Mdl. af Bst. og Kasserer i Frederiksberg Kommunes Skatteyderforening. Mdl. af Bst. i Dansk Skatteborgerforening. Mdl. af Tillidsmandsraadet i Sønderjydsk Forening for Kbh. Næstfmd. i Den liberale Venstreforening for Kbh. og Frederiksberg. Mdl. af Repræsentantskabet i Venstres Landsorganisation. *Administrator og Ejendomsbesidder i Kbh. og Omegn.* ADR. Dalgas Boulevard 59, Kbh. F.



571. \* **Glycerup, Vilhelm Christian**, f. 17. Febr. 1893 i Aalborg. S. a. Propr. W. G. — Real., Landbrugskandidat 1916. Løjtnant. Forv. 1916. Repræsentant 1917. *Revisor i Landbrugsmi- nisteriet* fra 1920. ADR. Classensgade 5, Kbh. Ø.

572. **Glud, Poul Axel**, f. 9. Okt. 1882 paa Baggsvogn ved Sindal. S. a. Godsr. J. C. C. F. G. — Prlm., Landbrugskandidat 1905. Forp. af Teklaborg ved Sindal 1907. Ejer af Teklaborg og Baggsvogn 1913—16 og af St. Hovedgaard ved Hovedgaard 1919—33. *Forp. af Jensgaard ved Horsens* fra 1933. ADR. Jensgaard pr. Horsens.

573. **Goldschmidt, Harald Naphtali Julius**, f. 12. Nov. 1857 i København. S. a. Gross. J. M. G. — Prlm., Landbrugskandidat 1880, Student 1884, Phil. 1885, studerede Medicin og senere Dyrefysiologi i Dresden, Dyrlæge 1882. Medleder af Rentabilitets-Fodringsforsøgene og Medudgiver af Beretningerne herom 1902—04. Lærer 1889 og Professor 1902 i Husdyrbrug ved Landbohøjskolen. Lærer ved Ride- og Beslagskolen og stiftede i 1909 Landsforeningen Hestens Værn og var dens første Formand. R. af Dbg. Død 9. Dec. 1923.



574. **Gommesen Rosting, Rasmus Peter**, f. 4. Sept. 1863 i Nordby paa Samsø. S. a. Gdr. A. G. — Lbsk., Landbrugskandidat 1887. Ass. 1887 og Forsøgsleder 1916 ved Forsøgslaboratoriets ambulante Forsøg. Konsulent i Svineavl for det nordlige Jylland fra 1897. Ejer af Grøndalslund ved Randers 1899—1911. R. af Dbg. Død 25. April 1925.



575. **Gormsen, Hans Marius**, f. 12. Dec. 1893 i Gundersø ved Ubbesrud. S. a. Gdr. H. G. — Prlm., Landbrugskandidat 1919, Student 1920, Phil. 1922, cand. polit. 1926. Ass. ved Det landøkonomiske Driftsbureau 1922 og i



Landbrugsraadet 1923—24 og 1928—29. Mdl. af den danske Regerings Delegation til Canada 1923. Lærervikar ved Borups Højsk. 1924—25. Studieophold ved Londons Universitet 1925—26. Medarbejder ved Organisationen af den internationale Mejerikongres i Kbh. 1931 og ved Arbejdet med Ansættelsen af Vederlaget til Majoratsbesidderne ved de danske Majoraters Afløsning 1932—34. Lærer ved Frederiksborg Højsk. 1935. *Raadgiver i Andelsspørgsmaal* for den rumænske Regering 1938 og for *Rumæniens Nationalbank* fra 1941. Adr. Bulevard Tache Ionescu 43, Bukarest.



576. \* **Gottlieb, Bent** Mogens, f. 22. Nov. 1913 i Malmø. S. a. Trælasthandler S. G. — Mellsk., Lbsk., Landbrugskandidat 1943. *Ass. i Plan-teavl ved Stevns, Fakse Herreders Lbf.* 1943. Mdl. af Bst. for For-eningen af danske

Landbrugskandidater fra 1944. Adr. Høj-skolehjemmet, St. Heddinge.

577. **Gottlieb, Jørgen Hermann**, f. 27. Juni 1881 paa Frederiksberg. S. a. Apoteker E. G. — Prlm., Landbrugskandidat 1903. Ejer af Bogøgaard ved Maaløv indtil 1913. Død 7. Marts 1920.

578. **Gottschalk Rasmussen**, Jens Børge, f. 11. Juni 1912 i Odense. S. a. Faktor C. Rasmussen. — Real., Lbsk., Landbrugs-kandidat 1936. *Ass. ved Horsens Lbf.* 1936—37. *Konsulent i Planteavl og Husdyrbrug for Skanderborg Lbf.* fra 1937. Sekretær og Kasserer i Skanderborg Kvægavlsforening. Adr. Skanderborg.



579. \* **Grabow Jensen, Svend** Gustav, f. 18. Dec. 1909 i Østbirk. S. a. Gdr. P. G. Jensen. — Lbsk., Landbrugs-kandidat 1938. *Ass. ved Forsøgslaboratoriet* 1938 og i *Husdyrbrug ved Horsens Lbf.* 1938—39. *Lærer ved Dalum*

*Lbsk.* fra 1939. Adr. Skovly pr. Hjallose.

580. \* **Grabowski, Stephan** Adolf Alexander, f. 5. Juni 1909 i Kolding. S. a. Apoteker A. G. — Prlm., Landbrugskan-didat 1935. Ejer af en Gaard ved Gilleleje 1936—41 og af *Abildgaarden* ved Tikøb 1941—43. *Ejer af Højsagergaard ved Fredensborg* fra 1943. Adr. Højsager-gaard pr. Fredensborg.



581. \* **Gram, Georg**, f. 27. Febr. 1904 i Rød-ding i Sønderjylland. S. a. Gdr. E. P. G. — Højsk., Lbsk., Avoncroft Agricultural College 1927, Landbrugskandi-dat 1930, Studieophold ved Göttingens Univer-sitet 1933—34. *Ass. ved Sønderjydsk Fællesle-delse for Kvægavl* 1930—32. Lærer ved Graa-sten Lbsk. 1934—36. Sekretær 1936 og *Fuld-mægtig* 1943 i *Landbrugsraadet*. Adr. P. Bangsvej 821, Kbh. F.



582. **Gram, Karen**, f. 8. Aug. 1895. D. a. Kaptajn i Marinen J. P. Bay-Schmidt. Pige-skoleeks., Landbrugskandidat 1917. Ved praktisk Landbrug. Gift med kgl. Skovrider A. Gram, Hørsholm Skovdistrikt. Adr. Skov-ridergaarden, Hørsholm.

583. **Gram-Hansen, Otto**, f. 14. Juli 1882 paa Bødstrupgaard ved Slagelse. S. a. Forp. C. G.-H. — Prlm., Lbsk.,

Landbrugskandidat 1904, Løjtnant. Underforv. paa Orupgaard 1905—07. Forv. paa Christianssæde ved Ryde 1907—08, paa Øde-marksgaard ved Mun-kebjergby 1908—09 og paa Lungholm ved Rødby 1909—14. Forp. af Damsbo ved Jordløse 1914—35. Ejer 1935—40 og Bst. 1940—43 af Stengaarden ved Haslev. *Forp. af Overdrevsgaarden ved Karise* fra 1944. Adr. Overdrevsgaarden pr. Karise.

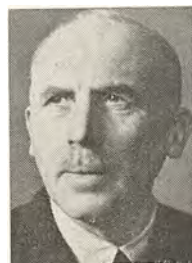

584. **Gram Sørensen, Hans Peter**, f. 9. April 1895 i Hundslund. — Landbrugskandidat 1919. Forv. Konsulent i Regnskabsføring for Aarhus Amts landøkonomiske Selskab 1920—24. Overkemiker ved en Sukkerfabrik paa Cuba 1927.



585. \* **Grane, Svend Poul**, f. 12. Sept. 1909 i København. S. a. Maskininspektør J. L. G. — Real., Lbsk., Landbrugskandidat 1934. Ass. paa Øtoftegaard ved Taastrup 1934—35. Ass. ved Ladelund Lbsk.s kemiske Laboratorium fra 1935. Adr. Ladelundvej pr. Brørup.

586. **Graversen, Gravers Christian**, f. 26. Maj 1875 i Debelmose ved Borris. S. a. Gdr. E. G. — Højsk., Landbrugskandidat 1904. Lærer ved Nørre Nissum Højsk. 1904—05. Vandrelærer ved Bølling Nørre Herreders Lbf. 1905—06. Ass. ved Lyngby Forsøgsstation 1906. Lærer ved Tommerup Højsk. 1906—12 og beskæftiget ved lokal Forsøgsvirksomhed Somrene 1907—10. Ejer af Pindstoftegaard ved Tommerup 1910—12 og af Enemærkegaard ved Ebberup fra 1912. Død 14. Aug. 1923.

587. \* **Gravésen, Jens Jensen**, f. 14. Marts 1908 i Ø. Hornum ved Støvring. S. a. Smedemester L. W. G. — Lbsk., Landbrugskandidat 1936. Ass. ved Forsøgslaboratoriets Fodringsforsøg paa Stensbygaard 1936. Regnskabsfører ved De danske Mejeriforeningers Opdrætningscentral i St. Vildmose 1937. Ass. ved De samv. sjællandske Kvægavls- og De sammensluttede sjællandske Kontrolforeninger 1937—38. Lærer ved Tune Lbsk. 1938—41. *Konsulent i Husdyrbrug for Odsherredskredsens Hmfr.* fra 1941. Adr. Vig St.



588. **Gregersen, Aage Marcus**, f. 13. Marts 1912 i Hellerup. S. a. Regnskabsfører O. R. G. — Real., Landbrugskandidat 1935. Ass.

ved Askov Forsøgsstation 1935—37, ved Struers kemiske Laboratorium 1937—39, ved Statens Foderstofkontrol 1939—41 og ved F. D. B.s Frøafdeling i Glostrup. *Konsulent for A/S Hørfabrikken i Tommerup.* Adr. Tommerup St.



589. \* **Gregersen Dal, Johannes**, f. 16. Nov. 1898 i Ø. Jølby paa Mors. S. a. Gdr. F. A. Dal. — Højsk., Lbsk., Landbrugskandidat

1924. Ass. i Planteavl og Lærer ved Vinding Højsk. 1924. Forp. 1925. Sekretær for Vejle Amts Fællesledelses Salgsforening og Konsulent i Planteavl for Brande-Thyregod Lbf. 1929—32. Konsulent i Husdyrbrug og Planteavl for Himmerlands samv. landøkonomiske Foreninger 1932—36. *Konsulent i Husdyrbrug og Planteavl* 1936—43, og i Husdyrbrug og *Regnskabsføring for Morsø Lbf.* fra 1943. Tillige Lærer ved Galtrup Højsk. fra 1941. Adr. Erslev, Mors.



590. **Gregers-Hansen, Peder**, f. 12. Maj 1900 i Frejlev. S. a. Gdr. P. Hansen. — Højsk., Lbsk., Landbrugskandidat 1927. Lærer ved Korinth Lbsk. 1927, Næsgaard Agerbrugsskole 1928 og ved Lyngby Lbsk. 1929. Ass. ved *Hedeselskabets Distriktskontor i Odense* fra 1934. Adr. Faaborgvej 299, Fruens Bøge.



591. **Greve, Jeppe Sørensen**, f. 8. Aug. 1840 i Horne ved Faaborg. S. a. Lmd. S. Jeppesen. — Landbrugskandidat 1867. Ass. i Landøkonomi ved Landbohøjskolen 1867—71. Ejer af Stenkjær ved Horsens 1872—78. Bst. af et Frøkontor i Kbh. Død i Nov. 1881.



592. \* **Greve, Marius Jørgensen**, f. 10. Maj 1885 paa Svanninge Mark ved Faaborg.



S. a. Hmd. N. J. G. — Højsk., Lbsk., Landbrugskandidat 1912. Lærer ved Skaarup Lbsk. 1912. Konsulent for Møens Lbf. og Lærer ved Rødkilde Højsk. 1913—16. Konsulent i Planteavl for de tre Lbfr. i Kbh.s Amt 1917. *Konsulent i Planteavl*

for *Gl. Roskilde Amts- og Ramsø-Tune Herreders Lbfr.* fra 1933. Adr. Lindenberg pr. Roskilde.

593. **Grottenfelt, Nils Karl Ossian**, f. 5. Juni 1878 i St. Michel i Finland. S. a. Lektor K. H. O. G. — Student, Landbrugskandidat 1900. Disponent for Järvikylä Gods i Finland 1900—08. Forstander for Mejeriskolen i Jorois i Finland 1907—08 og for Järvikylä Kreaturskötare-skola 1903—12. *Ejer af Järvikylä Gods* fra 1908 og af *Örneviks Gods* fra 1916. — Fmd. for Södra Savolax skogsvårdsnämnd fra 1918. Kommunalnämndsordförande i Jorois 1916—21. Kommunalråd 1920. Landbruksråd 1937. Kommandör af Finlands Lejon Orden 1943. Adr. Järvikylä, Hundoskoski, Finland.

594. **Grothe, Frands Peter Nielsen**, f. 12. Okt. 1878 i Hjertebjerg paa Møen. S. a. Gdr. C. N. G. — Prlm., Landbrugskandidat 1909. Konsulent i russisk Polen 1909—10. Forretningsfører ved D. L. F., Roskilde 1910. Gdr. i Slotsbjergby ved Slagelse 1914—24. Ejer af Letchworth Nasseris i England. Adr. Letchworth, Herts, England.

595. \* **Grue-Sørensen, Svend**, f. 11. Sept. 1902 i Aarhus. S. a. Gdr. N. M. Sørensen. — Højsk., Lbsk., Landbrugskandidat 1924.



Konsulent i Husdyrbrug for De samv. landøkonomiske Foreninger i Ringkøbing Amt og Ringkøbing Amts Fællesledelse 1924—28. Ass. under Svineavlens Ledelse (6. Distrikt) fra 1928. — Sekretær for Foreningen til Husdyrtuberkulosens Be-

kæmpelse i Ringkøbing Amt fra 1928. *Gdr. i Hjerem* fra 1935. Adr. Hjerem.

596. **Grum, Viggo**, f. 1850 i København. Landbrugskandidat 1872. Ejer af Råberga ved Linköping. Fuldmægtig i Kbh.s Toldkammers Kreditoplags Kassererkontor. Død 12. Juni 1929.

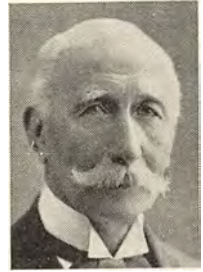

597. \* **Grunnet, Haakon Østergaard**, f. 28. Okt. 1909 i Tander ved Maarslet. S. a. Gdr. J. Østergaard. — Prlm., Lbsk., Landbrugskandidat 1933. Ass. ved Sydsjællands Lbf. 1933—34. Lærer ved Brøderup Højsk. 1934—35. *Ass. ved Blangstedgaard Forsøgsstation* fra 1935. Adr. Skovgaardsvvej 11, Odense.



598. **Grunnet, Vagn Lenskjold**, f. 11. Juli 1911 i Vejen. S. a. Guldsmed G. — Prlm., Lbsk., Landbrugskandidat 1937. Ass. hos Planteavlskonsulent.

Ass. ved Tilsynet med Plantesygdomme og ved Forsøgslaboratoriets Fodringsforsøg paa Wedellsborg 1937. Ansæt ved Landbrugsmi- nisteriets Synereguleringsudvalg og Ass. paa Lerchenborg 1938. *Sekretær i Erhvervsudvalget* fra 1941 og tillige *Forretningsfører ved Dagbladet „Folket“* fra 1942. Adr. Skovly, Hornbæk pr. Randers.



599. **Grut, Vivian Harald**, f. 5. Juli 1901 i Bloustrød. S. a. Skibsreder A. N. Hansen. — Student, Landbrugskandidat 1925. Forp. af Nøjsomhed ved Købelev 1927—31. Bst. for en større Landbrugs- & Mejerivirksomhed i An-



desbjærgene i Ecuador i Sydamerika 1931—38. *Ansæt i A/S Glud & Marstrands Afdeling for Mejeriartikler* fra 1939. Adr. Øster Sø-gade 110, Kbh. Ø.

600. **Grüner Madsen**, Otto Traugott, f. 22. Febr. 1865 i Vaalse paa Falster. S. a. Lmd. M. Petersen. — Prlm., Landbrugskandidat 1894, Dyrlæge 1901. Praktiserende Dyrlæge i Nr. Alslev fra 1901. Død 5. Maj 1938.

601. \* **Grøftehaage**, Oskar Petersen, f. 10. Maj 1910 i Gudbjerg ved Gudme. S. a. Gdr. K. G. — Prlm., Højsk., Landbrugskandidat 1937. Ass. ved Rothamsted Forsøgsstation 1937. *Lærer ved Dalum Landbrugsskole* fra 1937. — Fmd. for Ungdomsudvalget i Odense Omegns Lbf. Adr. Ellerup pr. Gudme.



602. **Grønæk-Jensen**, Jens, f. 17. Dec. 1884 paa Nygaard ved Nykøbing S. S. a. Gdr. A. Jensen. — Lbsk., Landbrugskandidat 1908, Askov Lærerkursus 1908. Ass. ved Aarslev Forsøgsstation 1908. Lærer ved Tune Lbsk. 1908—09. Bst. 1909 og Forp. 1910—14 af Trollebjerggaard. Ejer af Ærtebjerg ved Nykøbing S. 1914—25. *Konsulent i Kvægavl for Holbæk Amts Lbf.* fra 1918 og tillige for Odsherreds Lbf. indtil 1939. Konsulent og Fmd. for Fællesledelsen af Kvægavlsforeninger i Holbæk Amt. Mdl. af Bst. for Sjællands Stifts Kvægopdrætterforening. Adr. Ladbæk 55, Holbæk.



603. \* **Grøngaard**, Jens Christian Kryhlmann, f. 22. Marts 1908 i Givskov ved Give. S. a. Gdr., Landbrugskandidat J. P. P. G. — Højsk., Næsgaard, Landbrugskandidat 1940. Ass. ved Padbjergfondens Forædlingsvirksomhed ved

Børkop 1940—43. *Forsøgsleder ved Chr. Olsen, Frøavl & Frøhandel A/S*, Odense fra 1943. Adr. Aasum pr. Odense.

604. **Grøngaard**, Jens Peder Pedersen, f. 28. Okt. 1872 i Nørre-Nissum. S. a. Gdr. J. P. P. G. — Højsk., Landbrugskandidat 1901. Lærer ved Nørre-Nissum Højsk. 1901—02. Regnskabsfører paa Lirsø ved Rørby 1902—03. Lærer ved Give Højsk. 1903—04. *Ejer af Kolletgaard ved Børkop*. Adr. Skærup pr. Børkop.



605. **Grønning**, Jens Laurids, f. 4. Maj 1882 i Tostrup ved Møldrup. S. a. Lærer I. G. — Lbsk., Landbrugskandidat 1906. Landbrugslærer 1907—09. Planteavlsass. 1909. *Ejer af Slangerupgaard* fra 1910 og af *Hauge-Møllegaard* fra 1924. — Mdl. af Bst. for Foreningen Dansk Land og Redaktør af Tidsskriftet »Dansk Land« 1912—18. Fmd. for Frederikssund Skattekreds 1914—18. Næstfmd. for de samv. danske Cikoriedyrkerforeninger 1916. Redaktør af »Landmands-Tidende« 1926—28. Mdl. af Bst. for A/S Hessicator. Tilsynsførende ved Landbohøjskolen. Mdl. af Folketinget (Det konservative Folkeparti) 1936—43. R. af Dbg. Adr. Slangerupgaard pr. Slangerup.



606. \* **Grøntved**, Laurids Peter, f. 18. Okt. 1900 i Mygdal ved Hjørring. S. a. Gdr. C. G. — Prlm., Landbrugskandidat 1923. Ass. paa Øtoftegaard 1923 og ved Ribe Amts vestre Lbf. og Høver og Omegns Lbf. 1924. Konsulent for Ruds Vedby og Kalundborgkredsens Hmfr. 1925—33. *Konsulent for Desydsjællandske Landbo- og Hmfr.* fra 1933. —



Mdl. af Bst. for Foreningen af danske Landbrugskandidater 1937—43 og af Bst. for Dansk Piledyrkerforening. Adr. Farimagsvvej 8<sup>2</sup>, Næstved.



607. **Guðmundsson, Guðjón**, f. 13. April 1872 i Island. S. a. Lmd. G. Magnússon. — Prlm., Lbsk., Landbrugskandidat 1900, Specialeks. (Husdyrbrug) 1901. Konsulent i Husdyrbrug for Búnaðarfélag Islands. Død 13. Maj 1908.



608. **Guðmundsson, Ingimundur**, f. 14. Febr. 1884 i Island. S. a. Gdr. G. G. — Lbsk., Landbrugskandidat 1908, Specialeks. (Husdyrbrug) 1910. Konsulent i Husdyrbrug for Búnaðarfélag Islands. Død 14. Marts 1912.



609. **Guðmundsson, Thórir**, f. 4. Juni 1896 i Gufudalur, Barðastrandasýsla i Island. — Lbsk., Landbrugskandidat 1919. Lærer ved Hvanneyri Lbsk. 1920—37. Forstander ved Universitetets Forsøgsinstituts Landbrugsafdeling i Reykjavik fra 1937. Død 20. Juni 1937.

610. **Gundersen, Gottlieb Immanuel**, f. 9. Maj 1908 i København. S. a. Maskinmester G. — Landbrugskandidat 1932. Lærer ved Rønede Højsk. 1932—33. Konsulent for Bornholms landøkonomiske Sammenslutning L. S. paa Bornholm 1936. Adr. Grønnegade, Skjern.

611. **Gunnarsson, Pétur**, f. 21. Maj 1911. S. a. Landmand G. — Højsk., Lbsk., Landbrugskandidat 1936. Ass. ved Lauge Kochs Ekspedition til Island og Grønland 1935—38. Ass. ved *Universitetets Forsøgsinstituts Landbrugsafdeling i Reykjavik* fra 1939. Adr. Reykjavik, Island.



612. \* **Gustenhoff, Christian Jessen**, f. 25. Okt. 1885 i Augustenhoff ved Nordborg. S. a. Gdr. C. J. G. — Højsk., Lbsk., Landbrugskandidat 1914. Konsulent 1914—21 og *Forretningsfører 1921 for A/S Alsisk Frøavl i Sønderborg*. *Ejer af Gaarden Villinghøj ved Sønderborg* fra 1928. Adr. Jernbanegade 4, Sønderborg.



613. **Gyldenkrone, Ove Theodor Carl** Lensbaron, f. 6. Juli 1869 paa Vilhelmsborg ved Aarhus. S. a. C. V. L. M. C. F. Lensbaron G. — Prlm., Landbrugskandidat 1890. Forp. af Vilhelmsborg og Mariendal 1893—95. Besidder af Baroniet Vilhelmsborg ved Maarslet fra 1895. Landvæsenkommisær, Kammerherre, Hofjægermester. Død 3. Marts 1920.

614. \* **Gylling Holm, Jens**, f. 26. Juli 1894 paa Madebjerggaard paa Samsø. — S. a. Gdr., Landbrugskandidat M. S. Holm. — Real., Højsk., Lbsk., Landbrugskandidat 1918. Ass. ved Tystofte Forsøgsstation 1918—19. Forp. af Agerupgaard paa Samsø 1919—21. Bruger 1921 og *Ejer af Østerholm ved Tranebjerg* fra 1925. *Konsu-*





lent i *Husdyrbrug for Samsø Lbf.* fra 1931. — Fmd. for Samsø Elite-Kvægavlsforening, De samv. Kvægavlsforeninger med kunstig Sædooverføring og for Dansk Pelsdyravlerforening. Adr. Østerholm pr. Tranbjerg, Samsø.

615. **Gørtz, Peter Alfred**, f. 20. Dec. 1903 i Vissenbjerg ved Bred. S. a. Bst. G. — Landbrugskandidat 1930, Dyrslæge 1934. Praktiserende *Dyrslæge i Vissenbjerg*. Adr. Vissenbjerg pr. Bred.

617. **Haagen Petersen, Frederik**, f. 29. Sept. 1899 i Sliminge ved Østervang. S. a. Gdr.



H. P. — Landbrugskandidat 1926. Ass. 1927 og *Forsøgsleder 1933 ved Forsøgslaboratoriets Afdeling for Svin*. Fik Orlov fra Forsøgslaboratoriet for at varetage en Stilling som Afdelingsleder ved Landbrugsministeriets Svinereguleringsudvalg 1933—35.

Adr. Rolighedsvej 25, Kbh. V.

618. **Haahr, Knud Kristian**, f. 2. Okt. 1886 i Galtho ved Tistrup. S. a. Gdr. H. J. H. — Lbsk., Landbrugskandidat 1909. Ass. ved Ladelund Lbsk.s Laboratorium 1909 og ved Tystofte Forsøgsstation 1910—11. Rejst til Udlandet.

619. **Hage, Hother**, f. 19. Juni 1853 i Nakskov. S. a. Konsul, Købmand C. F. H. —



Prlm., Landbrugskandidat 1877. Stifter af og Direktør for A/S Dansk Markfrøhandel 1880—87. Borgerrepræsentant 1897—1903 og Raadmand for Magistratens 2. Afdeling 1903—14. — Mdl. af Sø- og Handelsretten 1914—28. Fmd. i Bst. for Den midlerti-

616. \* **Gøtzsche, Carl Olaf**, f. 21. Dec. 1913 i Nykøbing F. S. a. Realskoleejer G. L. G.

— Prlm., Lbsk., Landbrugskandidat 1939. Specialkursus (Husdyrbrug) 1941. Ass. ved Forsøgslaboratoriet 1941. Lærer ved Kærehave Lbsk. og Ass. ved Forsøgslaboratoriet 1942. *Fuldmægtig ved A/S Skive Markfrøkon-tor* fra 1942. Adr. Vestre Allé 22, Skive.



dige kommunale Laanekasse af 1914 til dens Ophævelse 1927. Mdl. af Københavns Skatteraad 1922—32 og af Bst. for Thorvaldsens Museum. Død 20. Marts 1939.

620. **Halkier, Nikolai Georg**, f. 7. Juni 1842 i København. S. a. Gross. P. A. H. — Prlm., Landbrugskandidat 1863. Inspektør paa Nådala i Skaane 1863—67. Ejer af Gaarden Lindholm ved Slangerup 1868—70. Forp. af Harlösa ved Löberöd i Skaane indtil 1905. Bopæl paa Frederiksborg fra 1905 til sin Død 30. Juli 1912.

621. **Hallas, Knud Erling**, f. 6. Jan. 1886 i Øster Nykirke. S. a. Pastor A. F. A. H. — Prlm., Landbrugskandidat 1908, Dyrslæge 1920. Forv. paa Henriettelund ved Haslev 1910, derefter Forp. af Balle Præstegaard ved Vejle. Praktiserende Dyrslæge i Ilved ved Jellinge 1921—42. *Kreditsdyrlæge for Vejle Amt* fra 1942. Adr. Højenhus, Brummersvej 6, Vejle.

622. **Hallsson, Gunnar Sigurður**, f. 22. Juli 1889 i Eiðapínhá i Island. S. a. Gdr. H. Oddsson. — Højsk., Lbsk., Landbrugskandidat 1916. Ass. ved Hedeselskabet 1916. Lærer ved Ribe Mælkeri- og Lbsk. 1917. Ass. ved Bregtentved



Kontrol- og Forsøgsstation for Svin 1917—19. Konsulent ved Mandrups Maskinfabrik og A/S Landbrugsmaskinkompagniet 1920—22. Generalrepræsentant for islandske Landbrugs- og Fiskeri Eksportfirmaer 1922—27. *Selvstændig Gross. og Import Virksomhed mellem Island og Danmark* fra 1927. *Selvstændig Fiskerederi Virksomhed med Stationer i Esbjerg og Skagen* fra 1940. Adr. Kirkevej 15, Charlottenlund.

623. **Haltrup, Christian Elies Christensen**, f. 11. Juli 1881 i Orten ved Varde. S. a. Hmd. C. Christensen. — Højsk., Landbrugskandidat 1908. Ass. ved Lyngby Forsøgsstation 1908 og ved lokal Forsøgsvirksomhed i Salling 1909. Ejer af Skovgaard i St. Magleby 1910—14. Gdr. i Orten ved Varde fra 1914 til sin Død 3. Dec. 1926.



624. \* **Handberg, Knud Erling**, f. 27. Marts 1916 i Viborg. S. a. Avlsbruger J. P. H. — Lbsk., Landbrugskandidat 1940. Ass. ved Viborg Amts landøkonomiske Forening 1941. *Lærer ved Hammerum Lbsk.* fra 1941. Adr. Hamme-

rum Landbrugsskole pr. Hammerum.

625. **Hane-Schmidt, Carl Frederik**, f. 18. Marts 1854 i Ferslev ved Aalborg. S. a. Gdr. C. F. G. H.-S. — Landbrugskandidat 1878. Inspektør paa Louisendal ved Gudumholm fra 1883. Ejer af Tammestrup ved Volk Mølle 1910. Bopæl i Helsingø fra 1912 til sin Død 16. Dec. 1928.

626. \* **Hansen, Aage**, f. 23. April 1899 i Humble. S. a. Gdr. C. C. H. — Landbrugskandidat 1919, Prlm. 1927. Ass. i Regnskabsføring ved Vends Herreds og Aarup Omegns Lbfr. Ved praktisk Landbrug. Ass. ved Regnskabs- og Revisionskontoret i Køge. *Konsulent i Regnskabsføring for Holbæk Amts Lbf.* fra 1937. Adr. Nygade 10, 2, Holbæk.



627. \* **Hansen, Aage**, f. 9. Dec. 1901 i Bandholm. S. a. Førstelærer G. C. H. — Real., Lbsk., Landbrugskandidat 1926. Ass. ved Statens Redskabsudvalg 1926—31. Inspektør i Ford Motor Company A/S 1931—34. *Direktør i Aage Hansen A/S, Nykøbing F.* fra 1934. Adr. Haneborg, Nykøbing F.



628. **Hansen, Anders**, f. 5. Febr. 1855 i Karlslunde ved Taastrup. S. a. Hmd. H. Nielsen. — Højsk., Lbsk., Landbrugskandidat 1877. Lærer ved Tune Lbsk. 1877—84 og ved Ladelund Lbsk. 1884—87. Konsulent for Horsens Lbf. 1884—90. Direktør for Horsens Andelssvineslagteri 1891—1912. Ekspert i Baconindustri for Provinzen Quebec i Canada 1913—21. Medhjælper ved Danske Andelsslagteriers Tarmsalg. R. af Dbg. Død 8. April 1937.



629. **Hansen, Anders Christian**, f. 18. Aug. 1899 paa Gjerslev Møllegaard. S. a. Gdr. J. P. H. — Højsk., Lbsk., Landbrugskandidat 1923. Bst. Ejer af Kirstinelund ved Flakkebjerg 1928—33 og af Elseslyst ved Eskebjerg 1933—38. Adr. Fuglebjerglund pr. Fuglebjerg.



630. **Hansen, Anders Jørgen**, f. 23. Febr. 1857 i Baaring ved Middelfart. S. a. Hmd. H. J. Larsen. — Prlm., Lbsk., Landbrugskandidat 1883. Fodermester paa Nøbbøllegaard paa Lol-land 1883. Forv. paa Højstrupgaard under



De Danske Sukkerfabrikker 1883—86. Ass. ved Askov Forsøgsstation 1886—94. Forsøgsleder og Bst. af den nordjydske Forsøgsstation fra 1894 til sin Død (først ved Vester Hassing og efter 1906 ved Tylstrup) Død 17. Juli 1911.

631. **Hansen, Albert Martin**, f. 23. Dec. 1897 paa Skovbymark paa Ærø. S. a. Gdr.

P. H. — Højsk., Lbsk., Landbrugskandidat 1920. Konsulent i Plan-teavl for Ærø Lbf. 1925—29. *Konsulent for Ærø Hmk.* fra 1941. *Ejer af Fladmosegaard.* — Fmd. for Rudkøbing Skatteraad. Adr. Fladmosegaard, Skovby pr. Ærøskøbing.



632. **Hansen, Anders Peder**, f. 23. Okt. 1870 i Voldtofte ved Flemløse. S. a. Hmd.

P. H. — Højsk., Lbsk., Landbrugskandidat 1903. Lærer ved Næs-gaard Agerbrugsskole 1903—05. Statskonsulent i Mejeribrug 1905—22. Forstander for Statens Forsøgsmejeri ved Hillerød fra 1922. R. af Dbg. Død 1. Maj 1935.



633. \* **Hansen, Arne Karl**, f. 7. Febr. 1919 i Uggerslev. S. a. Gdr. J. H. — Lbsk., Landbrugskandidat 1942. Ass. ved De samv. Hmfr. i Fyns Stift 1942. *Konsulent for Bogense Omegns Hovedkreds* fra 1943. Adr. Falen 12, 2, Odense.



634. **Hansen, Bent Oluf**, f. 25. Aug. 1897 i Strø ved Skævinge. S. a. Gdr. A. H. — Højsk., Lbsk., Landbrugskandidat 1921.

Ass. ved Kalundborg Omegn og Løve Herreds Lbf. 1921 og paa Øtoftegaard ved Taastrup 1922 og 1924—26. Kvægavlsinspektør i Polen 1923. *Ejer af et Regnskabs- og Revisionskontor i Hillerød.* Adr. Frederiksværks-gade 79, Hillerød.



635. \* **Hansen, Christen Peter Marius**, f. 22. Sept. 1885 i Kyse ved Hyllinge. S. a. Gdr.

L. P. H. — Højsk., Lbsk., Landbrugskandidat 1909. *Ejer af Kysegaard ved Hyllinge* fra 1909. — Mdl. af Sogneraadet 1925 og Sogneraadsmnd. 1929. Næstfmd. for Lbf. for Næstved og Omegn 1931. Mdl. af Bst. for Sorø Amts Sogneraadforening 1933. Sognefoged, Branddirektør 1937. Vurderingsmand ved Udlaan af Umyndiges o. a. under offentlig Bst. staaende Midler 1938. Adr. Kysegaard pr. Hyllinge.



636. **Hansen, Carl Frederik**, f. 27. Dec. 1885 i Munkebjergby. S. a. Rentier J. H. — Højsk., Lbsk., Landbrugskandidat 1910. Ejer af Thorasminde ved Bagsværd. Indehaver af en Frugt- og Grøntforretning i Vanløse 1931—40. Adr. Martensens Allé 5<sup>1</sup>, Kbh. V.

637. **Hansen, Christen**, f. 31. Juli 1854 i Ulslev ved Nykøbing F. S. a. Gdr. H. J. Madsen. — Landbrugskandidat 1878. Mejerist og senere Mejeriforpagter i Jylland. Død omkring 1884.

638. **Hansen, Christen Julius**, f. 1. Nov. 1863 i Krønge ved Maribo. S. a. Aftægtsmd. Pedersen. Landbrugskandidat 1892. Rejst til Amerika.

639. \* **Hansen, Einar**, f. 10. Dec. 1886 i København. S. a. Etatsraad, Apoteker, Gods-r. C. D. A. H. — Student, Landbrugskandidat 1909. Løjtnant ved Livgarden 1913. Forp.



af Mullerup ved Gudme 1915. *Ejer af Bødstrup ved Slagelse* fra 1919 og *af Mullerup ved Gudme* fra 1931. — Mdl. af Bst. for A/S Chr. Hansens Laboratorium, af Repræsentantskabet for Svendborg Bank og af Gudbjerg Sogneraad. Hofjægermester. Adr. Mullerup pr. Gudme.

640. **Hansen, Einar Martens**, f. 13. Okt. 1895 i Tjustrup. S. a. Gdr. O. H. — Lbsk., Landbrugskandidat 1922. Ass. ved Frederiksborg Amts Planteavlforening 1922—24. Konsulent i Regnskabsføring for Den alske Lbf. 1924—42. Adr. Missionshjemmet, Tandslet, Als.



641. \* **Hansen, Erik**, f. 24. Juni 1861 i Hundtofte ved Svendborg. S. a. Gdr. H. Eriksen. — Højsk., Landbrugskandidat 1891. I 10 Aar Mejeribst., Forp. 1903 og Ejer 1912—17 af Vejrupgaards Mølle ved Marslev. *Ejer af Breidablik ved Marslev* fra 1917. Adr. Breidablik pr. Marslev.

642. **Hansen, Hans Frederik**, f. 23. Maj 1854 i Underød ved Nykøbing S. S. a. Boelsmand, senere Arbejdsmd. og Høker H. H. — Højsk., Lbsk., Landbrugskandidat 1883. Lærer ved Lyngby Lbsk. og Askov Højsk. 1883—84. Bst. af Askov Forsøgsstation fra 1885. Konsulent for Kolding Omegns Lbf. Statskonsulent i Planetekultur fra 1893. —

Fmd. for Fællesledelsen af Kvægavls- og Kontrolforeninger i Koldingkredsen 1889—1914. Mdl. af Bst. for Foreningen af jydsk Lbfr. 1900—08, Fmd. for sammes Husmandsudvalg 1900—03. Mdl. af Bst. for De samv. danske Lbfr. Fmd. for Kolding Omegns Lbf. 1903. Mdl. af Landbrugsraadet, Udvalget for Det landøkonomiske Driftsbureau og Vildmosekommissionen. Censor ved Landbohøjskolen. R. DM. Død 29. Maj 1921.

643. **Hansen, Frederik Ludvig**, f. 15. Juli 1840 paa Løgismose ved Assens. S. a. Propr. H. — Landbrugskandidat 1862. Død 1863.

644. \* **Hansen, Troels Frode**, f. 18. Nov. 1888 i Vejrup ved Gørding. S. a. Lærer N. J. H. — Højsk., Landbrugskandidat 1912. Ass. ved Askov Forsøgsstation 1914—40. *Bst. af Statens Forsøgsstation ved Studsgaard* fra 1940. Adr. Studsgaard Forsøgsstation, Studsgaard.



645. **Hansen, Christian Frederik Gustav**, f. 13. Juli 1881 paa Snertingegaard ved Lundby. S. a. Konsulent H. — Prlm., Landbrugskandidat 1903. Ejer af Maxhavegaard i Nestelsø ved Næstved indtil sin Død 23. Juli 1914.

646. \* **Hansen, Gjerløv**, f. 28. Aug. 1897 i Guldager. S. a. Gdr., Sognefoged M. H. — Højsk., Lbsk., Landbrugskandidat 1928. Ass. ved Ribe Amts Grundforbedringskontor 1928. Lærer ved Galtrup Højsk. 1928. Konsulent i Planteavl for Morsø Lbf. 1929—33. *Ass. ved Hedeselskabets Distriktskontor i Ø. Jølby* fra 1933. — Sagkyndigt Mdl. af Grundforbedringsudvalget i Thisted Amt. Adr. Ø. Jølby pr. Erslev.

647. \* **Hansen, Hans Alfred**, f. 6. Maj 1893 i Tingsted. S. a. Gdr. H. — Landbrugskandidat 1928. Regnskabsfører paa Lerchenborg 1928. Lærer ved Haslev Højsk. 1928—29. Ass. ved Frederiksborg Amts Planteavlforening 1929. *Ejer af Kildebakkegaard ved Haslev* fra 1933. Adr. Kildebakkegaard pr. Haslev.

648. \* **Hansen, Herman Jørgen Reidtz**, f. 17. Dec. 1899 i Bringstrup ved Ringsted. S. a. Gdr. Chr. H. — Højsk., Lbsk., Landbrugskandidat 1921. Ass. ved Landbrugsministeriets Tilsyn med Kartoffeleksporten 1922 og ved



Præstø Amts Grundforbedringsudvalg 1923—24. Lærer ved Sydsjællands Lbsk. 1924—29. Konsulent i Planteavl og Husdyrbrug for Møens Lbf. 1930—39. *Konsulent i Husdyrbrug for Odsherreds Lbf.* fra 1939. Adr. Vig St.

649. **Hansen, Hans**, f. 10. Juni 1844 paa Ollerup Skovmark ved V. Skerninge. S. a. Gdr. H. Andersen. — Landbrugskandidat 1872. Lmd. i Sverige.

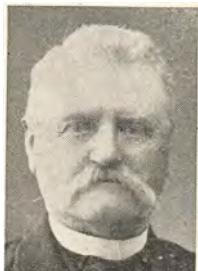

650. **Hansen, Hans**, f. 20. Sept. 1847 i Billum. S. a. Gdr. H. H. — Højsk., Landbrugskandidat 1873. Forv. paa Nybølgaard ved Gram 1874—78. Gdr. i Brendstrup ved Gram 1879—1903. Bopæl i Brørup fra 1903 til sin Død 15. Marts 1930.

651. **Hansen, Hans**, f. 14. Nov. 1859 i Oppesundby ved Frederikssund. S. a. Gdr. H. Andersen. — Højsk., Landbrugskandidat 1887. Ass. ved Docent Fjords Forsøg 1887—89. Mejeribst. 1890—99. Gaardejer 1899, senere Rentier i Store Lyngby ved Ølsted. Død i Aug. 1934.

652. **Hansen, Hans**, f. 3. Sept. 1869 i Nestelsø ved Næstved. S. a. Gdr. O. H. — Lbsk., Landbrugskandidat 1891, Skolelærer-eks. 1898. Lærer ved Brahetrolleborg Højsk. 1891—93 og ved Brøderup Højsk. 1893—95. Beskæftiget ved praktisk Landbrug og Ass. hos Statskonsulent K. Hansen 1895—1900. Lærer ved Aabybro Højsk.

1900—01. Medforstander for Thylands Højsk. 1901—05. Ejer af Ellekildegård ved Næstved 1905—40. — Fmd. for Planteavlsudvalget i Lbf. for Næstved og Omegn 1908—38 og for Sydsjællands Planteavlsudvalg 1924—38. Fmd. for Østifternes Haveselskab i Præstø Amt. Død 23. Nov. 1943.



653. \* **Hansen, Hans**, f. 9. Okt. 1880 i Ovn ved Rinkenæs. S. a. Gdr. J. H. — Højsk., Lbsk., Landbrugskandidat 1904. Ass. ved Askov Forsøgsstation 1904. Lærer ved Give Højsk. 1904—05. Bst. af Grøngaard i Nordslesvig 1905. Beskæftiget ved Markforsøg, Foredrag m. m. 1905—07. Konsulent for Fælleslandboforeningen for Nordslesvig 1907—32 og Æresmdl. af Foreningen 1940. Redaktør af »Nordslesvigsk Landbrugs- og Mejeritidende« 1908—32. Deltog i Krigen 1915—18. Landbrugskyndig *Direktør i Sønderjyllands Kreditforening* fra 1919. — Mdl. af Bst. for Foreningen af danske Landbrugskandidater 1919—31 og af Det sønderjydske Domæneudvalg 1921—35. Medforstander for Graasten Lbsk. 1924—35. Mdl. af Grundforbedringsudvalget for Aabenraa Amtskreds fra 1937 og af Bst. for Landhusholdningsselskabet fra 1940. R. af Dbg. Adr. Karpedam 24, Aabenraa.



654. \* **Hansen, Hans**, f. 8. Jan. 1892 i Højrup. S. a. Gdr. J. H. — Højsk., Lbsk., Landbrugskandidat 1916. Lærer ved Dalum Lbsk. 1916—18. Konsulent i Planteavl for de sydsjællandske Lbfr. og Lærer ved Sydsjællands Lbsk. 1918. Konsulent ved Foreningen af jyske Lbfr.s Græsmarkssektion 1919. *Forstander for Graasten Lbsk.* fra 1924. — Fmd. for Den sundevedske Lbf. fra 1932. Mdl. af Bst. for Sønderborg Amts Lbfr. og af Fælleslandboforeningen for Nordslesvig. Mdl. af Afvandskommissionen for Sønderborg Amt fra 1940. Mdl. af Bst. for Foreningen af danske Landbrugskandidater 1930—36. R. af Dbg. Adr. Graasten Landbrugsskole pr. Graasten.



655. **Hansen, Hans Christian**, f. 23. Juli 1896 i Struer. S. a. Skomager H. — Landbrugs-

kandidat 1926. *Politiassistent i Vejle* fra 1927. Adr. Nr. Allé 27, Vejle.

656. **Hansen, Hans Rasmus**, f. 25. Jan. 1894 i Lind ved Stege. S. a. Gdr. A. P. H. — Prlm., Landbrugskandidat 1915. Lærer ved Karise Højsk. 1915—16. Ass. ved Tystofte Forsøgsstation 1916. Sekondløjtnant. 1918. Lærer ved Dalum Lbsk. 1918—20. Ass. ved Statens plantepatologiske Forsøg 1920—27. Selvstændig Virksomhed som Plantelæge 1928—34. *Konsulent og Sekretær for Dansk Pileyrkerforening* fra 1930, tillige Ass. ved *Oplysningsafdelingen under Statens plantepatologiske Forsøg* fra 1935. Adr. Ellegaardsvej 2 A, Gentofte.



657. \* **Hansen, Harald**, f. 11. April 1910 i Ibjerg. S. a. Gdr. L. H. — Lbsk., Landbrugskandidat 1942. Ass. hos Konsulent Jens Nielsen, Karise 1942. Ass. ved Forsøgslaboratoriets Fodringsforsøg paa Stensbygaard 1942—43.

Adr. Gl. Kongevej 112, 1, Kbh. V.



658. \* **Hansen, Hans Christian**, f. 27. Maj 1877 i Bøgesø. S. a. Hmd. J. F. H. — Højsk., Landbrugskandidat 1907. Lærer ved Faarevejle Højsk. 1907—14 og ved Børkop Højsk. 1917. Ejer af Lykkeskovgaard ved Fredericia

1914. *Medindehaver af Odense Frøkantor* fra 1918. Adr. Odense.

659. **Hansen, Holger Edvard**, f. 25. Nov. 1883 i København. S. a. Gdr. M. H. — Landbrugskandidat 1908. Ejer af Loholmgaard i Ledøje ved Ballerup, og Forp. af Ledøje Præstegaard. Død 3. April 1929.

660. **Hansen, Harald Edvard**, f. 30. Jan. 1902 i Vordingborg. S. a. Gdr. E. H. — Real., Landbrugskandidat 1924. *Bst. af en Gaard i Faksinge*. Adr. Faksinge pr. Præstø.

661. \* **Hansen, Helge**, f. 26. Juni 1912 i København. S. a. Viceskoleinspektør N. J. H. — Real., Lbsk., Landbrugskandidat 1936. Medvirkede ved Oprettelsen af Frederiksborg Amts Mergelselskab 1936, foretog Grundforbedringsundersøgelser for Selskabet og var Lærer ved landbrugsfaglige Skoler i Amtet 1937—38. Inspektør paa Sophienborg ved Hillerød 1938—40 og tillige Konsulent f. A/S Skævinge Hør Skæfteri 1940. Konsulent 1941 og *Direktør 1942 for Hørskætteriet Linum A. m. b. A., Viby, J.* — Mdl. af Landbrugsraadets Spindplanteudvalg og Olieplanteudvalg. Mdl. af Direktoratet for Vareforsynings Hørudvalg, De danske Hørskætteriers Fællesudvalg og Exportudvalg. Adr. Magnolievej 3, Aarhus.



662. **Hansen, Hemming**, f. 21. Febr. 1882 i Haarlev. S. a. Gdr. N. H. — Lbsk., Landbrugskandidat 1906. Ass. ved Horsens Lbf. 1906. Landbrugslærer 1906—07. Konsulent for Tyrsting-Vrads Herreders Lbf. 1907—08. Lærer ved Ørsted Lbsk. 1908—13. Ejer af Louisehøj ved Ørsted 1910. *Ejer af Højen Storgaard ved Vejle* fra 1913. — Mdl. af Bst. for Foreningen af danske Landbrugskandidater 1914—24. Adr. Storgaard pr. Vejle.



663. \* **Hansen, Henning Peter**, f. 13. Jan. 1907 i København. S. a. Apoteker M. S. H. — Lbsk., Landbrugskandidat 1929, mag.





agro. (Planteptologi) 1932, Dr. agro. 1941. Ass. ved Frederiksborg Amts Planteavlforening 1933. Studieophold ved University of Cambridge i England 1934—35. Ejer af Thorstedlund ved Frederikssund 1935—44. Aadr.

Elmevej 22, Holte.

664. \* **Hansen, Herluf Smith**, f. 6. Aug. 1896 i Højenskov ved Vejle. S. a. Gdr. R. S. H.



— Landbrugskandidat 1921. Ass. ved Vejle Amts Lbf. 1921 og ved Ladelund Lbsk.s kemiske Laboratorium 1922. Lærer ved Næsgaard Agerbrugsskole 1922—23. Ass. ved Nordfynske Lbf.s Regnskabsforening 1923. Lærer og Regnskabsfører paa

Næsgaard 1923—24. Konsulent i Planteavl og Husdyrbrug for Vends Herreds samt Aarup og Omegns Lbfr. 1924—31. *Konsulent i Heste- og Svineavl for De samv. Lbfr. i Fyns Stift* fra 1931. — Ass. under Svineavlens Ledelse (4. Distrikt). Sekretær for De samv. fynske Hesteavlforeninger for jydsk Avl og Fællesledelsen til Svineavlens Fremme i Fyns Stift. Aadr. Jernbanevej 47, Tarup, Odense.

665. **Hansen, Hans Jensen**, f. 6. Jan. 1866 i Skuldelev ved Frederikssund. S. a. Gaard- og Møllejer N. H. — Højsk., Lbsk., Landbrugskandidat 1893. Forv. Lærer ved Fjellerad Højsk. 1896—98. Regnskabsfører og Kontrollør ved et Andelsmejeri 1900—02. Lærer ved Vrigsted Højsk. 1904—05. Lærer, Sekretær og Kasserer ved Kærehave Landhusholdningsskole 1905—10. Derefter Bogfører og Revisor ved forskellige offentlige og private Virksomheder m. m. Død 28. Juli 1930.

666. **Hansen, Hans Jacob**, f. 13. Aug. 1885 i Lørup ved Ryslinge. S. a. Gdr. H. H. — Højsk., Lbsk., Landbrugskandidat 1912.

Lærer ved Korinth Lbsk. 1912—18. Konsulent for Svendborg Amts landøkonomiske Selskab 1914—18. Konsulent i Planteavl for De samv. Lbfr. i Fyns Stift 1918. Direktør for D. L. F. og Redaktør af »Tidsskrift for Frøavl« fra 1919. — Sekretær for N. J. F.s Frøavlssektion. Død 26. Juni 1938.



667. \* **Hansen, Hjalmar**, f. 12. Marts 1920 i Kullerup. S. a. Gdr. H. V. H. — Prlm., Lbsk., Landbrugskandidat 1943. Ass. ved *De samv. sjællandske Lbfr.s Sekretariat* 1943. Aadr. Bellahøjvej 104<sup>4</sup>, Kbh. F.



668. \* **Hansen, Hans Nielsen**, f. 21. Dec. 1895 i Lidsemose. S. a. Gdr. M. H. — Lbsk., Landbrugskandidat 1925. Ass. ved Forsøgsgaarden ved Køge 1925—26 og ved Statens Havebrugs-Forsøgsstation ved Hornum 1926—37. *Assistent*. Aadr. Munkevænget 32, Odense.



669. **Hansen, Holger**, f. 3. Sept. 1894 i Gentofte. S. a. Arkitekt N. H. — Højsk., Lbsk., Landbrugskandidat 1920. Lærer ved Korinth Lbsk. 1920—23. Konsulent for Faaborgegnens Lbf. 1921—22. Konsulent i Hesteavl for De samv. Lbfr. i Fyns Stift 1923—31.

*Landskonsulent for Dansk-Belgisk Hesteavl* fra 1931. Udgiver og Redaktør af Bladet »Belgisk Hesteavl« fra 1936. Aadr. Læssøgade 86, Odense.





670. \* **Hansen, Holger**, f. 19. Sept. 1915 i Boltinge ved Ringe. S. a. Gdr. H. J. H. — Højsk., Lbsk., Landbrugskandidat 1941. Ass. ved Aarslev Forsøgsstation 1941 og ved Hedeselskabets Distriktskontor i Aarhus 1941—43. Ass. ved *Aarslev Forsøgsstation* fra 1943. Adr. Chr. Sonnesvej 11, Odense.

671. **Hansen, Hans Peder**, f. 24. Sept. 1892 i Jullerup. S. a. Gdr. P. H. — Real, Student, Landbrugskandidat 1917, Phil. Ass. ved Hedeselskabet 1917. Lærer ved Skaarup Lbsk. 1918. Ass. i Plan-teavl ved De samv. Lbfr. i Fyns Stift og Regnskabsass. ved Odense og Omegns Lbf. 1919. Lærer ved Skaarup Lbsk. 1919. Konsulent for Langelands og Svendborg Omegns Hmfr. 1924—36. Sekretær for Svendborg Amts Grundforbedringsudvalg og drev en omfattende Regnskabsvirksomhed. Død 4. Maj 1943.



672. \* **Hansen, Anker Ingemann**, f. 5. April 1911 i Seest ved Andst. S. a. Landmand H. C. H. — Højsk., Lbsk., Landbrugskandidat 1937. Ass. ved Tylstrup Forsøgsstation 1937. Lærer ved Borris Lbsk. 1938. Ass. ved De sammensluttede Hmfr. i Skanderborg 1938—39 og ved Forsøgslaboratoriets Malkemaskine- og Fod-ringsforsøg 1939—41. Ass. ved *Frederiksborg Amts Lbf. og Frederiksborg Amts Plan-teavlsforening* fra 1941. Adr. Petersborgvej 20, Hillerød.



673. \* **Hansen, Iver** Asmus, f. 7. Sept. 1914 i Bøgeskov. S. a. Gdr. P. H. — Højsk., Lbsk., Landbrugskandidat 1942. Ass. ved Statens Forsøgsstation, Store Jyndevad 1942. *Konsulent for Præslø Amts Byg-gedvalg* fra 1942. Adr. Nordre Farimagsvej 9, Næstved.



674. **Hansen, Jørgen**, f. 1. Nov. 1882 i Fyrskov ved Vojens. S. a. Lmd. H. B. H. — Lbsk., Landbrugskandidat 1908. Redaktionssekretær ved »Dansk Landbrug« 1908—09. Lærer ved Vivild Højsk. 1909 og ved Ørsted Lbsk. 1909—12. Forsøgsleder for Stavanger Amts Landhusholdningsselskab i Norge 1912—13. Lærer ved Næsgaard Agerbrugsskole 1913. Lærer ved Slangerup Lbsk. og Leder af et landøkonomisk Regnskabsbureau 1913—18. Overtog Manderupgaard ved Slangerup i Entreprise 1916. Konsulent for Holbæk Amts økonomiske Selskab 1918. Medindehaver 1921 og Eneindehaver 1925—39 af Frøkontoret i Jyderup. Adr. Jyderup.



675. \* **Hansen, Jacob**, f. 14. Jan. 1911 i Hersnap ved Dalby. S. a. Uddeler H. P. H. — Lbsk., Landbrugskandidat 1933. Ass. ved De samv. sønderjydske Hmfr. 1933 og 34. Lærer ved Vinding Højsk. Vintrene 1934, 35 og 36. Ass. ved De samv. Hmfr. i Fyns Stift 1935, 36 og 38. *Konsulent i Planteavl og Kasserer for De samv. Hmfr. i Fyns Stift* fra 1938. — Forretningsfører for »Den fynske Husmand«. Sekretær for Fyns Stifts Indkøbsforening. Mdl. af Sorts- og Stammeudvalget, Ensilageudvalget og Hvededyrkningsudvalget. Adr. Rugaardsvej 139, Odense.





676. \* **Hansen, Jacob** Emil, f. 15. Nov. 1907 i Sjørslev. S. a. Landmand Th. H. — Real., Lbsk., Landbrugskandidat 1940. Ass. ved Hedeselskabets Distriktskontor i Herning 1940—43. *Filialbst. for Hedeselskabets Kontor i Holstebro* fra 1943. Adr. Voldgade 3, Holstebro.

677. **Hansen, Jakob**, f. 3. Febr. 1849 i Tingtved ved Holbæk. S. a. Gdf. H. H. — Højsk., Lbsk., Landbrugskandidat 1877. Lærer ved Karise Højsk. og Tune Lbsk. 1877—79. Forp. af og Forstander for Faurbogaard Lbsk. 1879—88. — Amtsraadsmdl. 1885—92. Mdl. af Statstyreskuekommissionen 1887—90. Mdl. af Landhusholdningsselskabets Bst. Branddirektør i Østifternes Brandforsikring 1888—1912. Fmd. for Kalundborg Omegns og Løve Herreds Lbf. 1888—1914. Gdr. i Forsinge 1886—1917. Bopæl i Viskinge ved Svebølle fra 1917 til sin Død 1. Marts 1932.

678. **Hansen, Jørgen Peder Axel**, f. 30. Sept. 1897 i Korkendrup ved Nyborg. S. a. Gdr.



H. P. H. — Real., Højsk., Landbrugskandidat 1918. Regnskabsfører 1918—20 og Kvægavlsleder 1920—24 paa Tranekær Avlsgaarde samt Lærer 1918—23 ved Fodermesterskolen paa Tranekær. *Ejer af Kogsbøllegaard* fra 1924. — Fmd. for D. L. K.s Odense-Assens Afdeling fra 1935. Mdl. af D. L. K.s Landsbst. fra 1926. Fmd. for Erhvervsudvalget 1938—40. Mdl. af Landbrugsraadet 1940—41 og af Andelsudvalget 1940—41. Næstfmd. for Nyborg og Omegns Lbf. fra 1940. Landvæsenkommisær. Adr. Kogsbøllegaard pr. Nyborg.

679. **Hansen, Jørgen Christen**, f. 10. Aug. 1899 i Hyllested. S. a. Gdr. Chr. H. — Højsk., Lbsk., Landbrugskandidat 1920, Eksamen i Mejeribrug ved University of Manitoba i Canada 1925. Ass. ved Hedeselskabet 1920—22. Ass. ved Danmarks geologiske Undersøgelse 1922—23. Landarbejder i Canada 1924. Provincial Cream-Grader i Manitoba i Canada 1925. *Forp. af Hyllested Præstegaard*. Adr. Hyllested pr. Dalmose.

680. **Hansen, Jens**, f. 25. Dec. 1884 i Mogenstrup. S. a. Parcellist N. H. — Højsk., Lbsk., Landbrugskandidat 1913. Ass. og Konsulent i Planteavl for Rougsø-Sdr. Hald Herreders Lbf. 1913—19. Lærer ved Ørsted Lbsk. 1913—15 og ved Ødum Lbsk. og Vivild Højsk. 1916—17. Konsulent for Vejle Amts Lbf. 1920—21. Gdr. i Gyrstinge ved Ringsted 1922—29 og i Bøgesø fra 1929. Død 23. Dec. 1939.

681. \* **Hansen, Jens Peder**, f. 8. Nov. 1909 i Lundtang ved Lunde. S. a. Postbud L. H.

— Højsk., Lbsk., Landbrugskandidat 1938. Ass. ved Tørring og Omegns Lbf. 1938—40. Konsulent i Planteavl, Husdyrbrug og Regnskabsføring for Grindstedegnens Landbo- og Hmfr. 1940—42. Konsulent i Husdyrbrug for Skodborg-Vandfuld



Herreders Lbf. og Vestjydsk Kredsforening 1942—43. *Konsulent for Fællesledelsen af Kvægavls- og Kontrolforeninger i Koldingkredsen* fra 1943. Adr. Brandkjærgaard, Kolding.

682. **Hansen, Jens Kristian**, f. 29. Marts 1906 i Taarnby ved Haarlev. S. a. Hmd. S. H. — Prlm., Hmsk.,

Landbrugskandidat 1929. Ass. ved De samv. Hmfr. i Fyns Stift 1929. *Konsulent i Fjerkræavl for de samv. Hmfr. i Fyns Stift* fra 1932 og Ejer af Hønseriet Fiona ved Holmstrup. Adr. Ravnebjerg pr. Holmstrup.





683. **Hansen, Jens Leo**, f. 24. Aug. 1893 i Bidsinge ved Stege. S. a. Gdr. L. W. H. — Højsk., Lbsk., Landbrugskandidat 1913. Ejer af Gaarden Granly i Bidsinge ved Stege fra 1915. Død 5. Okt. 1941.

684. \* **Hansen, Jens Peter**, f. 3. Juli 1916 i Radsted. S. a. Skovløber J. P. A. H. — Højsk., Lbsk., Landbrugskandidat 1939. Ass. ved De samv. lolland-falsterske Lbfr. 1939 og ved Askov Forsøgsstation 1939—41. Lærer ved de landbrugsfaglige Ungdomsskoler indenfor Vejle Amts Hmfr. 1941—42. Ass. ved Studsgaard Forsøgsstation 1942. Ass. ved *Hedeselskabets Distriktskontor i Holstebro* fra 1943. Adr. Villa Bjarke, Lægaardvej, Holstebro.



685. **Hansen, Jes Christian**, f. 26. Aug. 1854 i Maltbæk ved Vejen. S. a. Gdr. H. Andersen. — Prlm., Landbrugskandidat 1880, Landinspektør 1885. Ass. 1892, Revisor 1896 og Overrevisor 1918—27 i Landbrugsministeriets Matrikulskontor. Død 5. Sept. 1929.

686. \* **Hansen, Johan Frederik**, f. 15. Okt. 1891 paa Tranekær. S. a. Skovrider H. H.



H. — Prlm., Landbrugskandidat 1915. Forv. paa Pedersgaard ved Langebæk 1915. Regnskabsfører paa Tranekær Slots Avlsgaarde 1916. Forv. paa Pederstrup Avlsgaard ved Horslunde 1916—18 og paa Lidsø 1918—19. Bst. af forskellige

Landbrug i Argentina, Uruguay og Brasil 1920—38. Ass. ved Landbrugsministeriets Svinereguleringsudvalg og Statens Kornkontor 1938—39. *Kontrollør ved Statskontrollen med Smør og Æg m. m.* fra 1940. Adr. Lukretiavej 3, 2, Kbh., Valby.

687. **Hansen, Jens Georg**, f. 1. Juni 1895 i Hogager ved Holstebro. S. a. Lærer K. H. — Prlm., Højsk., Lbsk., Landbrugskandidat

1921, Askov Lærerkursus 1922. Lærer ved Brøderup Højsk. 1921—22. *Konsulent i Regnskabsføring for Aarhus Amts landøkonomiske Selskab* fra 1922, tillige *Konsulent i Planteavl og Regnskabsføring for Høver og Omegns Lbf.* fra 1923. — Mdl. af Menighedsraad og Provstiudvalg 1937. Kontorbst. ved Andelsbankens Kontor i Galtens. Adr. Galtens.



688. **Hansen, Jens Jørgen**, f. 15. Nov. 1869 i Veddem ved Skelund. S. a. Snedkermeister, Lmd. H. P. Jensen. — Prlm., Højsk., Landbrugskandidat 1893, Specialeks. (Planteavl) 1897. Lærer ved Bælum Højsk. 1893—94 og ved Emdrupborg Højsk. 1895—96. Ass. ved Lyngby Forsøgsstation 1896—98. Lærer 1898—1902 og Forstander 1902—29 for Lyngby Lbsk. Redaktør af Værket »Større danske Landbrug« 1930—37. Adr. Ved Lindevangen 30, 4, Kbh. F.



689. \* **Hansen, Jens Kristian**, f. 12. Juni 1907 i Kokspang ved Varde. S. a. Gdr. H. S. H. — Højsk., Lbsk.,

Landbrugskandidat 1936. Ass. ved Forsøgslaboratoriets Svinefodringsforsøg paa Krusaagaard 1936—37, ved Sønderjydske Fællesledelse af Kvægavl 1937—40 og i Husdyrbrug ved De samv. Lbfr. i Fyns Stift 1940—42. *Fast Ass. ved Svinefodringsforsøgene* paa Krusaagaard 1942—43 og paa *Skæruplund* fra 1943. Adr. Skæruplund pr. Børkop.



690. **Hansen, Johan Frederik Ludvig Christian**, f. 21. Marts 1862 i Jydstrup ved Ringsted. S. a. Skolelærer L. P. H. — Landbrugs-



af Bst. for Foreningen af danske Landbrugskandidater fra Foreningens Stiftelse 1896 til sin Død 27. Nov. 1898.

kandidat 1889. Forv. paa Knabstrup og Ass. i Landøkonomi ved Landbohøjskolen 1890—93. Forv. paa Trollesminde ved Hillerød 1893—94. Redaktør af »Tidskrift for Hesteavl« fra 1895. Konsulent for Kbh.s Lbf. 1898. Mdl.



*Herreds og Kolding Omegns Lbfr.* fra 1934. Adr. Bloksborg, Vejen.

691. \* **Hansen, Johannes**, f. 24. Jan. 1903 i Randlev. S. a. Gdr. M. H. — Landbrugskandidat 1930. Ass. ved Landbohøjskolens Redskabsafdeling 1930. Lærer ved Graasten Lbsk. 1930—33. *Konsulent i Fjerkræavl for Kolding*

692. **Hansen, Johannes Valdemar**, f. 1. Dec. 1881 i Aarslev ved Slagelse. S. a. Gdr. N. H.

— Højsk., Lbsk., Landbrugskandidat 1908. Ass. ved Dalum Lbsk.s kemiske Laboratorium 1908—10 og ved Professor Goldschmidts Fodringsforsøg paa Lerchenborg 1910—11. *Ejer af Trudvang ved Slagelse* fra 1913. Adr. Trudvang, Ørslev pr. Slagelse.



693. \* **Hansen, Josef**, f. 11. Marts 1888 i Holbæk. S. a. Snedkermester R. C. H. — Højsk., Lbsk., Landbrugskandidat 1910. Ass. ved Askov Forsøgsstation 1910—12. Lærer ved Næsgaard Agerbrugsskole 1912—16. Ass.



ved Askov Forsøgsstation og Bst. af Lundgaard under denne Forsøgsstation 1916—23. *Forstander for Tystofte Forsøgsstation* fra 1923. Fmd. for Skelskøregnens Lbf., for De samv. sjællandske Lbfr.s Planteavlsvvalg og for Dansk Piledyrkerforening. Adr. Tystofte pr. Skelskør.

694. **Hansen, Jens Peder**, f. 30. Juni 1850 i Hagelse ved Frederikssund. S. a. Gdr. H. Jensen. — Prlm., Højsk., Landbrugskandidat 1876. Forv. paa Rosvang 1876—80. Forv. 1880—90, Forp. 1890—1903 og Ejer 1903 af Egebaksande ved Sjørring. Død i Nov. 1941.

695. **Hansen, Jens Peter**, f. 25. Marts 1882 i Rødstofte Skov ved Vordingborg. S. a. Lmd. N. H. — Lbsk.,

Landbrugskandidat 1908, Lærereks. 1926. Regnskabsfører paa Skousboe ved Viby S. 1908—09. Ass. ved Askov Forsøgsstation 1909. Lærer ved Lollands Højsk. 1909—11. Forstander for Klank Højsk. 1911—14 og for Klank Efterskole og Friskole 1914—24. *Lærer ved Dybe nordre Skole* fra 1926. Adr. Bonnet St.



696. \* **Hansen, Jens Radohr**, f. 12. Dec. 1910 i Noklit ved No. S. a. Gdr. H. H. — Lbsk., Landbrugskandidat 1939. Ass. ved Ringøbing Amts Fællesledelse og Horsens Lbf. 1939—41. *Konsulent i Husdyrbrug for Samsø Lbf., Hmf. og Fællesledelse* fra 1941. Adr. Tranebjerg, Samsø.



697. **Hansen, Jens Søren**, f. 2. April 1903 i Karlslunde. S. a. Gdr. L. P. H. — Højsk., Lbsk., Landbrugskandidat 1925, Prlm. 1926, Dyrslæge 1931, Specialkursus (Kød og Mælkekontrol) 1932—33. Ass. ved Statens vet. Serumlaboratorium 1933—35. Ansat i Ve-



terinærdirektoratet som Landbrugsministeriets Tilsynsførende ved de aut. Fjerkræslagterier 1935—38 og ved Aarhus Sundhedskommissions Mælkekontrol fra 1938. Ansat som *Kommunedyrlege for Aarhus Forstadskommuner* fra 1942. Adr. Gammelgaardsvej 12, Aabyhøj.

698. **Hansen, Jørgen Valdemar**, f. 18. Okt. 1889 i Grumløse ved Lundby. S. a. Gdr. H. H. — Højsk., Lbsk., Landbrugskandidat 1913. Lærer ved Ørsted Lbsk. 1913—14. Ass. ved Fællesledelsen i Ringkøbing 1914—15. *Gaardejer* 1916. Adr. Ørsted, Jylland.

699. **Hansen, Kristian**, f. 2. Nov. 1858 i Tarm. S. a. Hmd. H. Pedersen. — Vinterlærereks., Højsk., Landbrugskandidat 1888. Lærer ved Ladelund Lbsk. 1888—90 og ved Lyngby Lbsk. 1890—1938. Forsøgsleder ved Foreningen til Kulturplanternes Forbedring 1890—93. Bst. af Lyngby Forsøgsstation 1893—1914. Statskonsulent i

Plantekultur 1893—1935. Leder af Statens Ukrudtsforsøg 1918—27. Inspektør ved Dansk Landbrugsmuseum fra 1898. — Mdl. af Bst. fra Foreningen af danske Landbrugskandidaters Stiftelse til 1911, Fmd. 1908—11 og Æresmdl. 1932. Mdl. af Bst. for Landbrugskolonierne for fattige Børn og for Kbh.s Amts Lbf. 1909—19. Mdl. af Kommissionen angaaende Lov om falsk Reklame, af Kommissionen for Omordningen af Landbrugsundervisningen paa Landbohøjskolen, af Ringkøbing Fjord Kommissionerne af 1914 og 1924 og af forskellige andre af Landbrugs- og Indenrigsministeriet nedsatte Kommissioner. Fmd. for det tekniske Landbrugsudvalg 1917—23 og for det administrerende Frøudvalg 1917—19. Mdl. af Ernæringsraadet til dets Ophævelse 1919, af Statens Brødkornadministration til dens Ophævelse 1922 og af Udvalget for Mella-

laboratoriet. Teknisk Raadgiver for den danske Delegation ved den internationale Arbejdskonference i Genève 1921. Tilsynsførende med Jordbruget ved Statens Sindsygehospitalet m. m. Mdl. af Akademiet for de tekniske Videnskaber og af Kungl. svenska Lantbruksakademien. K. DM. p. p. Død 19. April 1941.

700. \* **Hansen, Kristen Frederik**, f. 9. Aug. 1898 i Moseby. S. a. Gdr. H. P. H. — Lbsk., Landbrugskandidat 1925. Ass. ved Tystofte Forsøgsstation 1925. Bst. af Ryssegaarden ved Væggerløse 1926. Honorarlønnet Ass. 1926—37 og *fast videnskabelig Ass. 1937 ved Forsøgslaboratoriets Kvægforsøg paa Favrholm*. Adr. Favrholm pr. Hillerød.



701. **Hansen, Karl Anker**, f. 28. Marts 1898 i Sønderød. S. a. Gdr. N. H. — Lbsk., Landbrugskandidat 1921. Lærer ved Grejsdalens Højsk. 1921. Ass. ved Vends Herreds og Wedellsborg Birks Lbf. 1922 og ved Statens Planteavlslaboratorium 1923—25. Død 13. April 1927.

702. \* **Hansen, Niels Knud**, f. 20. Juni 1905 i Skævinge. S. a. Gdr. H. C. H. — Prlm., Lbsk., Landbrugskandidat 1930. Ass. 1930, Forsøgsleder 1935 og *Forstander 1943 for Statens Redskabsforsøg*. Adr. Holmegaardsvej 24, Hillerød.



703. \* **Hansen, Kristen**, f. 14. Nov. 1891 i Gudbjerg ved Gudme. S. a. Gdr. H. H. — Højsk., Lbsk., Landbrugskandidat 1919. Ass. ved De samv. Lbfr. i Fyns Stift 1919. Lærer ved Haslev Lbsk. 1919—20. Konsulent for Langelands landøkonomiske Forening 1920—35 og tillige for De langelandske Husmandskredse 1930—35.





*Ejer af Lystbjerggaard ved Tullebølle.* — Fmd. for Langelands Andels-Svineslagteri fra 1933, Langelands landøkonomiske Forening fra 1935, Andelsbankens Rudkøbing Afdeling fra 1936, Langelands Elitekvægavlsforening fra 1937 og Andelskødfoderfabrikken Fyn fra 1941. Næstfmd. i Fællesledelsen for Kvægavls- og Kontrolforeninger i Fyns Stift. Mdl. af Andelsbankens Hovedbst. og Landsudvalget for kunstig Sædoverføring m. m. Adr. Lystbjerggaard pr. Tullebølle.

704. **Hansen, Laurentius**, f. 21. April 1880 i Hold. S. a. Lmd. H. Jensen. — Lbsk., Landbrugskandidat 1909. Ass. ved Aarslev Forsøgsstation 1909 og hos Konsulent Jes Nielsen i Kolding 1910. Lærer ved Støvring Højsk. 1910.

705. **Hansen, Laurits**, f. 9. Sept. 1858 i Østermarie paa Bornholm. S. a. Gdr. Christianen. — Landbrugskandidat 1885.

706. **Hansen, Laurits Alfred**, f. 19. Okt. 1882 i Tornemark ved Sandved. S. a. Statshmd. H. H. — Højsk., Lbsk., Landbrugskandidat 1917. Lærer ved Ollerup Højsk. 1908—10. Forstander for Lollands Højsk. 1910—12. Gdr. i Reersø ved Gørlev 1912—14. Forstander for Høng Lbsk. 1917—26. *Ejer af Broagergaard* fra 1926. — Fmd. for D. L. K. i Sorø Amt, D. L. K. paa Sjælland, Vestsjællands Roedyrkerforening og De samv. Roedyrkerforeninger. Mdl. af Bst. for Slagelseegens Lbf., Slagelse Andelssvineslagteri og Frøavlerforeningen Sydvestsjælland. Adr. Broagergaard, Bildsø pr. Slagelse.

707. **Hansen, Laurits Peder**, f. 25. Juli 1890 i Himmelev. S. a. Gdr. H. H. — Højsk., Lbsk., Landbrugskandidat 1914. Ass. ved

Statsfrøkontrollen 1915—16 og ved D. L. F. i Roskilde 1916—17. Bst. af D. L. F.s Afdeling i Skanderborg 1917—19. Sekretær i Central-Compagniet 1919—20. Konsulent for A/S Norgesalpeter 1921—27. *Leder af I. G. Farben & Norsk Hydros Landbrugsafdeling* fra 1927. Adr. Axelborg, Kbh. V.



708. **Hansen, Marius**, f. 17. Dec. 1895 i Harte. Lbsk., Landbrugskandidat 1921. Ass. ved Møens Lbf. 1921 og ved Lyngby Forsøgsstation 1922. *Ejer af Teglgården ved Allested*. Adr. Teglgården, Vejle pr. Allested.

709. **Hansen, Rasmus Martin**, f. 29. Marts 1908 i Søndersø. S. a. Gdr. N. J. H. — Landbrugskandidat 1937. Adr. Odense.

710. **Hansen, Hans Michael**, f. 19. Nov. 1902 paa Skibjerggaard ved Tullebølle paa Langeland. Landbrugskandidat 1924. Ass. ved Frederiksborg Amts Planteavlforening 1925—26. Forp. af Skibjerggaard ved Tullebølle 1928. *Ejer af Rødbjerghavn* fra 1931. Adr. Rødbjerghavn pr. Humble.



711. \* **Hansen, Mogens**, f. 2. Maj 1914 i Bovlund. S. a. Gdr. M. R. H. — Højsk., Lbsk., Landbrugskandidat 1940. Ass. ved Askov Forsøgsstation 1940. Lærer ved den landbrugsfaglige Ungdomsskole i Bølling Nørre Herred 1940—41. Ass. ved Kolding Omegns Lbf. 1941. *Konsulent i Planteavl og Regnskabsføring for Nørre Rangstrup Herreds Lbf.* fra 1941. Adr. Toftlund.





712. **Hansen, Niels Aage**, f. 6. Febr. 1891 i Udesundby ved Frederikssund. S. a. Gdr. L. H. — Lbsk., Landbrugskandidat 1916, Dyrslæge 1929. Ass. ved en Sukkerplantage paa Trinidad 1916—18 og ved Landbohøjskolen 1922

—26. Praktiserende *Dyrslæge i Ugerløse* fra 1934. Adr. Ugerløse.



713. \* **Hansen, Niels Einar**, f. 11. Juni 1912 i Jersore ved Bogense. S. a. Gdr. K. H. — Lbsk., Landbrugskandidat

1937, Askov Lærerkursus 1937. Lærer ved Vesterdal Højsk. 1937—38. Ass. i *Husdyrbrug ved De samv. Lbfr. i Fyns*

Stift. Adr. Østerbæksvej 18, Odense.

714. **Hansen, Niels**, f. 18. Sept. 1864 i Janderup ved Varde. S. a. Gdr. H. — Landbrugskandidat 1885. Lærer ved Morsø Lbsk. og Dalum Lbsk. Død 1887.

715. **Hansen, Niels Anton**, f. 24. Juni 1857 i Sønder Kongerslev ved Aalborg. S. a. Gdr. H. Nielsen. — Højsk., Lbsk., Landbrugskandidat 1879. Lærer ved Tune Lbsk. 1879—82. Lærer ved Ladelund Lbsk. Vintrene 1884—88 og Ass. ved Tystofte Forsøgsstation Somrene 1886—88. Lærer ved Dalum Lbsk. 1888—1905. Medredaktør af »Mælkeritidende« 1889—1905. Forsøgsleder og Bst. af Aarslev Forsøgsstation 1905—28. Død 13. Juli 1931.



716. **Hansen, Niels Christian**, f. 25. Maj 1884 i Falkerslev ved Stubbekøbing. S. a. Snedkermester N. H. — Højsk., Lbsk., Landbrugskandidat 1911. Ass. ved den 4. 2-aarige Konkurrence mellem hele Kvæghold

i Sjællands Stift 1911—13, den 7. 2-aarige Konkurrence mellem hele Kvæghold i Fyns Stift 1913—15 og i Husdyrbrug ved De samv. Lbfr. i Fyns Stift. Konsulent i Regnskabsføring for Odense og Omegns Lbf. og Ejer af en Gaard ved Holmstrup fra 1918. Død 28. Marts 1924.

717. \* **Hansen, Niels Marius**, f. 19. Marts 1916 i Uggerslev. S. a. Boelsmand N. L. H. — Hmsk., Lbsk., Landbrugskandidat 1941. Ass. ved *Fodringforsøgen med Svin, Kaniner og Sølvrøve paa Trollesminde* fra 1941. Adr. Trollesminde pr. Hillerød.



718. **Hansen, Niels Peter**, f. 12. Aug. 1857 i Ugelbølle ved Aarhus. S. a. Gdr. Nielsen. — Landbrugskandidat 1878. Højskoleforstander i Gerløv ved Randers. Fabrikant.

719. \* **Hansen, Ocke Poort**, f. 4. Dec. 1914 i Hjerndrup. S. a. Gdr. P. H. — Lbsk., Landbrugskandidat 1942. Ass. ved De danske Mejeriforeningers Fællesorganisation i Aarhus 1942 og ved Det landøkonomiske Driftsbureau 1942—44. Ass. ved *D. L. F. i Roskilde* fra 1944. Adr. Roskilde.



720. \* **Hansen, Olaf Erling**, f. 3. Nov. 1909 i Fanget. S. a. Gdr. H. — Landbrugskandidat 1937. Ass. ved Vends Herred og Aarup og Omegns Lbfr. 1937. *Kontrollør ved Statskontrollen med Smør og Æg m. m.* fra 1939. Adr. Vejle.

721. \* **Hansen, Peter Edvard**, f. 16. Maj 1896 i Stenstrup ved Næstved. S. a. Gdr. P. H. — Næsgaard, Landbrugskandidat 1920. Ass. ved Statens Grundforbedringsvæsen. *Ejer af Englehjerggaard ved Næstved* fra 1930. Adr. Stenstrup pr. Næstved.

722. **Hansen, Peter Andreas**, f. 14. April 1901 i Lunde ved Svendborg. S. a. Gdr.



H. A. H. — Lbsk.,

Landbrugskandidat 1930. Ass. ved Frederiksborg Amts Lbf. 1930—31 og 1933—35. Ass. ved Frederiksborg Amts Planteavlssforening i Sommerhalvaarene 1931 og 1932 og ved Forsøgslaboratoriet Vinteren 1931—32,

ved Præstø Amts Grundforbedringsudvalg 1936—39 og ved Landbrugsministeriets Svinereguleringsudvalg og Det erhvervsøkonomiske Raad 1939—40. Ass. ved Statens Kornkontor fra 1940. Adr. L. S. Brandes Alle 4, 4, Kbh. V.

723. **Hansen, Peter**, f. 15. Marts 1902 i Lønholt. S. a. Gdr. H. H. — Højsk., Lbsk., Landbrugskandidat 1926. Rejst først til Canada, derefter til U. S. A. Associate Agricultural Economist. Adr. Resettlement Administration 901 North 17 Street, Lincoln, Nebraska, U. S. A.

724. \* **Hansen, Peter Henrik**, f. 30. Marts 1890 i Torslev. S. a. Gdr. O. H. — Højsk.,



Lbsk., Landbrugskandidat 1914. Planteavlssass. 1914—16. Konsulent i Møens Lbf. og Lærer ved Rødkilde Højsk. 1917. Leder af A/S Erhard-Frederiksens Saasædsafdeling 1918—22. Konsulent for Skælskøregnens Lbf. 1922—33. Konsulent i

Grundforbedring for de vestsjællandske Lbfr. og Hmfr. 1933—42. Leder af Sydvestsjællands Grundforbedringskontor i Skælskør fra 1942. — Sagkyndigt Md. af Grundforbedringsudvalget for Sorø Amtsrads-kreds. Adr. Skælskør.

725. **Hansen, Peter Jørgen**, f. 13. April 1914 i Huholt ved Ulkebøl. S. a. Hmd.

H. P. H. — Højsk., Landbrugskandidat 1940. Ass. ved Horsens-egnens Regnskabskreds 1940—42 og ved Horsens Lbf. 1942. Lærer ved Hadsten Højsk. 1942—43. *Konsulent i Regnskabsføring for Den alsiske Lbf.* fra 1943. Adr. Ulkebøl.



726. \* **Hansen, Peder Simon**, f. 14. Aug. 1901 i Tune ved Taastrup. S. a. Gdr. J. H. — Højsk., Lbsk., Landbrugskandidat 1925. Ass. ved Den 5. 2-aarige Konkurrence mellem hele Kvæghold paa Sjælland 1925—27. *Konsulent i Husdyrbrug for De forenede Lbfr. i Præstø Amt* fra 1928. Adr. Fixvej 20, Næstved.



727. **Hansen, Kristoffer Sidenius**, f. 8. Febr. 1868 i Røddinge paa Møen. S. a. Gdr. H. H. — Lbsk., Landbrugskandidat 1889. Ass. ved Tystofte Forsøgsstation 1889—90 og 1893—95. Lærer ved Grejsdalens Lbsk. og Ribe Mælkerskole 1891—93. Lærer ved Vraa Højsk. 1895—98. Konsulent for Horsens Lbf. 1898—1905. Lærer ved Høng Lbsk. 1905—13 og ved Slingerup Lbsk. 1914—17. Konsulent for Foreningen af jydsk Lbfr. ved Fremavl af Sædekorn 1917—20. Lærer ved Skaarup Lbsk. 1920—25. *Købmand.* Adr. Tvedvej 72, Svendborg.



728. **Hansen, Thorvald Kristian**, f. 13. Jan. 1891 paa Roskilde Mark. Landbrugskandidat 1918. Lærer ved Sydsjællands Lbsk., Lundby. Adr. Riisminde, Mørke.

729. **Hansen, Victor Wilhelm Christopher**, f. 18. April 1844 i København. S. a. Prof.,





Dr. med. C. P. M. H. — Prlm., Landbrugskandidat 1866. Lærte Mejerivæsen paa Sallerupgaard 1866. Forv. paa Hillerødsholm 1867—72. Ejer af Pedersborggaard ved Kolding 1872—1902. Amsraadsmdl., Landvæsenkommis-

sær. Fmd. for sydjydsk Mejeriforening og for Kolding Omegns Lbf. Skatteraadsmnd. 1904. Død 7. Febr. 1909.

730. **Hansen, Viggo**, f. 19. Sept. 1895 i Vraaby. S. a. Lærer E. H. — Fodermestersk., Højsk., Landbrugskandidat 1921. Ass. ved Professor Goldschmidts Forsøg 1921. Lærer ved Karise Højsk. 1921—22. Ass. i Planteavl ved de tre Lbfr. i Kbh.s Amt 1922. Regnskabsfører paa Falkensten Hovedgaard 1923—25. Konsulent for Holbæk og Odsherredkredsens Hmfr. 1929. Forsøgsleder ved Holbæk Amts Svineforsøgsstation og Sekretær for Fællesudvalget for Fjerkræavl i Holbæk Amt 1931. — Mdl. af Bst. for Holbæk Amts Indkøbsforening og Sekretær for Holbæk Amts Kvægavlforening. Død 6. Juli 1941.

731. \* **Hansen, Villy Ejvind Harald**, f. 28. Dec. 1913 i Ruds-Vedby. S. a. Boelsmand H. L. H. — Hmsk.,



Landbrugskandidat 1939. Ass. hos Konsulent V. Hansen, Allerup, 1939, ved Holstebroegnens Kvægavlforening og i Hjerm-Ginding Herreders Lbf. 1940—41. Ass. ved Hedeselskabets Distriktskontor i Holstebro 1941—42. *Konsu-*

*lent for L. A. B. i Silkeborg* fra 1942. Aadr. Ansvej 55, Silkeborg.

732. **Hansen Korsgaard, Thorvald**, f. 23. April 1890 i Ulfborg. S. a. Hmd. J. P. H. — Landbrugskandidat 1917. Lærer ved

Lollands Højsk. 1917—19 og ved Ribe Mælkeri- og Landbrugsskole 1919—23. Hus-ejer i Ribe 1923. Lærer ved Vejlbjby Lbsk. 1924—30. *Konsulent i Regnskabsføring for Ribe Amts vestre Lbfr.* fra 1930. Sekretær og Kasserer i Ribe og Omegns Lbf. og Leder af den landbrugsfaglige Dagsskole, som Foreningen har oprettet. Aadr. Valdemar Sejrs Alle, Ribe.



733. \* **Hansen Larsen, Lars**, f. 12. Marts 1890 i Lundby. S. a. Gdr. H. Larsen. — Højsk.,

Lbsk., Landbrugskandidat 1913, Specialeks. (Husdyrbrug) 1918. Lærer ved Høng Højsk., 1913—16. Konsulent i Husdyrbrug for De samv. Lbfr. i Fyns Stift 1918—23. Konsulent i Husdyrbrug for De samv. sjællandske Lbfr. 1923—34. *Professor i*



*Husdyrbrug ved Landbohøjskolen og Forstander for Forsøgslaboratoriets Afdeling for Kvægforsøg* fra 1934. Mdl. af Fællesudvalget for Statens Planteavls- og Husdyrbrugsforsøg. Mdl. af Bst. for Foreningen af danske Landbrugskandidater 1919—31. Mdl. af Landbrugets Radioudvalg Aadr. Frederiksborgvej, Roskilde.

734. \* **Hansen Nygaard, Laurits Madsen**, f. 12. Juli 1891 i Skrillinge ved Middelfart. S. a. Gdr. A. C. H. — Højsk., Lbsk., Landbrugskandidat 1913. Lærer ved Dalum Lbsk. 1913 og ved Ladelund Lbsk. 1915. Fremavlsleder ved Foreningen af jydsk Lbfr. 1916. Forretningsfører for A/S Pajbjerg 1917. *Direktør og Medinteressent i I/S Lolland-Falsters Frøhandel* fra 1921. Aadr. Nykøbing F. — Mdl. af Landbrugsministeriets Udvalg vedrørende Ind- og Udførsel af Frø.

735. **Hanson, Albert Carl Broder Hans**, f. 10. Juli 1874 i København. S. a. Krigsraad



C. F. M. H. — Prlm., Landbrugskandidat 1895. Bst. under Østifternes Kreditforening 1896—98. Ejer af Gaagerup ved Aarup 1898—1904. Ass. 1907 og *Inspektør 1938 i Overformyndieriet*. Adr. Frederiksberg Allé 60, Kbh. V.



736. **Harbo Andersen**, Peder Christian Mikelsen, f. 28. Maj 1911 i Vording ved Nors. S. a. Gdr. A. C. H. H. A. — Højsk., Lbsk., Landbrugskandidat 1939. Ass. i Regnskabsføring ved Horsens Lbf. 1939 og Landboforeningen

Nordthy 1939—41. *Gaardejer*. Adr. Døjholt pr. Nors.



737. **Harboe, Poul Ludvig Quidens**, f. 15. Maj 1899 i Odense. S. a. Tapetfabrikant L. Q. H. — Real., Lbsk., Landbrugskandidat 1923. Forv. 1923. *Ejer af Knudstrupgaard ved Fjenneslev* fra 1924. — Mdl. af Bst. for Danske Tapetfabrikker A/S fra 1938. Adr. Knudstrupgaard pr. Fjenneslev.

738. **Harder, Knud Valdemar Faugaard**, f. 9. Dec. 1897 i Fredericia. S. a. Telegrafkontrollør H. — Real., Landbrugskandidat 1927. Ass. ved Forsøgslaboratoriets Fodringsforsøg paa Wedellsborg. Ass. ved *Forsøgslaboratoriets Svinefodringsforsøg paa Linderumgaard*. Adr. Linderum pr. Sindal.

739. **Harding Lange, Erik**, f. 19. Aug. 1896 i Silkeborg. S. a. Propr. H. Lange. — Landbrugskandidat 1926. Ass. ved Forsøgslaboratoriets Fodringsforsøg paa Brattingsborg. Rejste 1928 til New Zealand og var der Medejer af en Svinefarm. Død i Argentina i Sommeren 1942.

740. \* **Harreschou, Frantz Daniel**, f. 22. Marts 1904 i Roskilde. S. a. Gartner A. H. — Landbrugskandidat 1926.

Forv. paa Klippingegaard ved Klippinge 1926—27. Arbejdet ved Landbrug i Canada 1927—28. Bst. paa Engstensaard ved Hillerød 1928—37 og paa Strandbjerggaard ved Vejby 1937—39. Konsulent for Statens Ægudvalg 1939—44. *Konsulent for Dansk Andels Ægeksport* fra 1944. Adr. Søvej 8, Holte.



741. \* **Harsløf, Bjørn Valdemarssøn**, f. 5. Juli 1901 i Randers. S. a. Læge, Dr. med. V. J. H. — Real., Landbrugskandidat 1923, Student 1927. Forv. paa Bakkely ved St. Heddinge 1925. Ass. ved Landbohøjskolens Undervisningsmark 1926. Ejer af Petersborggaard ved Kolding 1927—37. Derefter haft Beskæftigelse ved forskellige Institutioner i Kbh. og Omegn. Adr. N. Finsens Alle 53, Søborg.

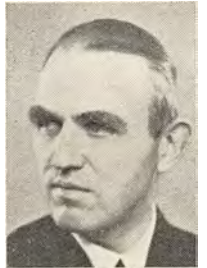

742. \* **Hartvig Larsen, Poul**, f. 28. Sept. 1917 i Ask ved Astrup. S. a. Konsulent, Landbrugskandidat

H. Larsen. — Real., Landbrugskandidat 1942. Ass. ved Aarhus Amts landøkonomiske Selskab 1942. Lærer ved Foreningen af unge Landmænd paa Nordvestlolland 1942—43. *Lærer ved Tune Lbsk.* fra 1943. Adr. Tune Landboskole pr. Taastrup.



743. \* **Hasle Nielsen, Kristen**, f. 20. Sept. 1905 i Haarby ved Skanderborg. S. a. Gdr., Folketingsmand P. Th. Nielsen. — Højsk., Lbsk., Landbrugskandidat 1932. Ass. ved Askov Forsøgsstation 1932. Lærer ved Ladelund Lbsk. 1932—33. Ass. ved De samv.



sjællandske Lbfr.s Planteavlsudvalg 1933—35. Konsulent i Planteavl for Foreningen af jydsk Lbfr. 1935—38. *Konsulent for Foreningen af jydsk Lbfr.s Græsmarkssektion* fra 1938. Adr. Solvang, Skanderborg.

744. **Hass, Frederik Christian**, f. 10. Aug. 1869 paa Frisenfeldt ved Gjedser. S. a. Bst. H. P. H. — Lbsk., Landbrugskandidat 1897. Forv. paa Gjedsergaard. Ejer af en Gaard i Bøtø paa Falster 1897—1905 og af en Gaard i Gunslev ved Nr. Alslev 1905—23. Ekspedient ved Lolland-Falsters Andels-Svineslagteri i Nykøbing F. fra 1923. Død 22. Marts 1940.



745. \* **Hasselbalch, Karl Albert**, f. 1. Nov. 1874 paa Aastrup ved Hjørring. S. a. Propr. H. P. J. H. — Student 1891, medicinsk Embedseks. 1898, Dr. med. 1899, Landbrugskandidat 1918. Ass. ved Universitetets fysiologiske Laboratorium 1903—04, Laboratorieførstander ved Finsen Institutet 1905—17. Censor i Fysiologi ved medicinsk



Embedseksamen 1911-18. *Ejer af Borupgaard ved Snekkersten* fra 1916, af *Grønnesøgaard ved Frederiksværk* fra 1921 og af *Hejmdal* ved S-Omme 1929-42. — Mdl. af desamv. sjællandske Lbfr.s Planteavlsudvalg fra 1929. Mdl. af Bst. 1930, Præsident 1934—43 og Æresmdl. 1944 i Landhusholdningsselskabet. Stifter af Anders Hasselbalchs Fond. Fmd. i Bst. for Landsforeningen Faareavlens Fremme 1935—41. Medstifter og Mdl. af Akademiet for de tekniske Videnskaber. Mdl. af Hedeselskabets Repræsentantskab. Medstifter og Fmd. i Bst. for A/S Jydsk Landvinding. Mdl. af Bst. for Foreningen af danske Landbrugskandidater 1927—33. Adr. Borupgaard pr. Snekkersten.

746. \* **Hassenteufel, Franz-Xaver Wenzel Julius**, f. 5. Juni 1917 i Charlottenlund. S. a. Kontorchef J. H. — Mellsk., Lbsk., Landbrugskandidat 1940. Ass. i Planteavl ved De samv. lolland-falsterske Lbfr. 1940. Uddannet ved S. S. i Tyskland 1940. Ass. ved Herman Görings Forskningsanstalt i Salzgitter, Gut Hohe Rode, Tyskland. *Konsulent i Frøavl for Firma P. H. Petersen, Husby Kreds, Flensborg*. Adr. Husby Kreds, Flensborg.



747. **Hauberg Lund, Erik**, f. 1. Sept. 1883 paa Mjesinggaard ved Skanderborg. S. a. Branddirektør O. Lund. — Højsk., Landbrugskandidat 1907. Forv. paa Nygaard ved Trustrup 1907—09 og paa Borupgaard 1909. *Ejer af Eriksholm ved Hovedgaard* fra 1911. — Fmd. for Elittekvægavlsforeningen for jydsk Kvæg og for Andelsmejeriet Engauge 1914—35. Næstfmd. for Horsens Omegns Hesteavlsforening. Mdl. af Bst. for Danish Bacon Co., London. Adr. Frederiksberg Allé 19 A<sup>3</sup>, Kbh. V.

748. **Hauch, Carsten Erik Vilhelm**, f. 10. Nov. 1869 i København. S. a. Direktør A. F. H. — Prlm., Landbrugskandidat 1891. Forv. paa Knivholt og Odden 1891—94. Bst. af Dronninglund ved Hjallerup 1894—97. Inspektør i Det gensidige Forsikringselskab Danmark 1899—1919. Medindehaver af Assurancefirmaet Axel L. Bramsen & Co. fra 1925. Direktør for A/S Dansk Driftstabsforsikring fra 1920 til sin Død 17. Dec. 1941.



749. \* **Hauch, Henrik Andreas Rosenauer**, f. 6. Sept. 1876 paa Suddergaard ved Ulfborg. S. a. Gdr. O. R. H. — Højsk., Lbsk., Landbrugskandidat 1902. Lærer ved Lyngby Lbsk. 1902. Forstander for Asmildkloster Lbsk. 1908—34. *Ejer af Sølund ved Viborg* fra 1934. — Minister uden Portefeuille 1940. Mdl.





af Landstinget (Venstre) fra 1918 og af Landstingets Finansudvalg fra 1922, Fmd. 1928—36. Mdl. af Rigsretten 1928. Mdl. af Bst. for Foreningen af danske Landbrugskandidater 1917—20, af Landhus-

holdningsselskabet 1920—34, af De samv. danske Lbfr., Fmd. 1932, af Landbrugsraadet 1920, Vicepræsident 1932, ledende Præsident 1933. Fmd. for Foreningen af jydsk Lbfr.s Planteavl-udvalg 1916—30 og Fmd. for Foreningen af jydsk Lbfr. fra 1930. Mdl. af Repræsentantskabet for Danmarks Nationalbank 1936. Mdl. af Landsoverskatteraadet 1937—38, af Landsskatteretten fra 1938, af Forfatningskommissionen af 1937, af Det erhvervsøkonomiske Raad 1939—40, af Vareforsyningsraadet 1940, af Toldraadet 1940, af det udenrigspolitiske Nævn 1923 og af Kungl. svenska Lantbruksakademien. K2. DM. p. p. Adr. Sølund pr. Viborg.

750. \* **Hauch, Olaf** Rosenauer, f. 6. April 1910 i Asmild ved Viborg. S. a. Gdr., Lands-



tingsmand H. A. R. H. — Student, Lbsk., Landbrugskandidat 1934. Sekretær i Landbrugsraadet 1934—35. Studieophold i Udlandet 1935—36. Sekretær i Landbrugsraadet 1937—43. Sekretær i Landbrugets Radioudvalg 1940—43. *Ejer af Hummeltofte-*

*gaard i Lyngby* fra 1942 og *Indehaver af Landbrugsforlaget* fra 1944. Adr. Tryggehvile, Hummeltoftevej 65, Kgs. Lyngby.



751. \* **Haugaard, Erik**, f. 24. Maj 1876 i Lindum. S. a. Gdr. L. H. — Højsk., Landbrugskandidat 1903. Lærer ved Salling og Krabbesholm Højsk. 1903—30. *Gdr. i Skovshoved ved Skive*. — Fmd. i Bst. for Skive Andels-

svineslagteri, Krabbesholm Højsk. og Skive Landsogn-Resen Sogneraad. Adr. Skovshoved pr. Skive.

752. \* **Haugaard, Jens Kristian Nielsen**, f. 19. Aug. 1887 i Bostrup ved Jebjerg. S. a. Gdr. N. H. — Højsk., Lbsk., Landbrugskandidat 1911. Ass. ved Landbohøjskolens Landbrugsafdeling 1911. Lærer ved Næsgaard Agerbrugsskole 1911—15. Konsulent i Hesteavl for De samv. Lbfr. i Fyns Stift 1915—16. Lærer ved Asmildkloster Lbsk. og Konsulent i Planteavl for Viborg Amts landøkonomiske Forening 1916—19. *Sekretær i Foreningen af jydsk Lbfr. og Redaktør af „Jydsk Landbrug“* fra 1919. Mdl. af Bst. for Foreningen af danske Landbrugsblade. Adr. Kannikegade 4 og 6, Aarhus.



753. **Haugaard, Svend**, f. 30. April 1913 i Resen ved Skive. S. a. Gdr. E. H. — Højsk., Landbrugskandidat 1938. Ass. ved Tylstrup Forsøgsstation 1938—39. Lærer ved Vraa Højsk. og *Konsulent i Regnskabsføring for Hjørring Amts landøkonomiske Selskab* fra 1939. Adr. Vraa.



754. \* **Haugaard, Viggo Kornelius**, f. 19. Aug. 1892 i Bramminge. S. a. Husejer C. C. H. — Højsk., Lbsk.,

Landbrugskandidat 1920. Ass. ved Samsø Lbf. 1920. Lærer ved Dalum Lbsk. 1920—23, ved Korinth Lbsk. 1923—26 og ved Skaarup Lbsk. 1928—38. *Lærer ved Eftermiddags- og Aftenskoler i Svendborg Amt* fra 1938. — Fmd. for Skaarup Andelsmejeri. Mdl. af Bst., Næstfmd. og Fmd. 1943 for Fyns Mejeri-forening. *Ejer af en Gaard i Skaarup* fra 1928. Adr. Skaarup.



755. **Hauge, Morten**, f. 13. Nov. 1880 i Sdr. Hauge. S. a. Gdr. P. F. Andersen. — Landbrugskandidat 1911. Rejst til Canada.



Rønde Højsk. fra 1933. Adr. Rønde.

756. \* **Haustrup-Jensen, Niels**, f. 16. Febr. 1903 i Ørre ved Herning. S. a. Gdr. J. H.-J. — Højsk., Lbsk., Landbrugskandidat 1932. Ass. ved D. L. F.s og F. D. B.s Forædlingsvirksomhed paa Øtoftegaard 1932. Lærer ved



757. **Hede, Peter Sørensens**, f. 9. Juli 1905 i Tjæreborg. S. a. Hmd. H. — Landbrugskandidat 1928. Ass. ved Statens Marskforsøg ved Ribe 1928. *Ejer af en Gaard i Tjæreborg* fra 1928. Adr. Tjæreborg.



758. \* **Hedegaard, Anker**, f. 23. Juli 1906 paa Refshedegaard. S. a. Gdr. H. — Landbrugskandidat 1943. Ass. ved *Turebykøge og Omegns Lbf.* fra 1943. Adr. Lille Køgegaard pr. Køge.

759. **Hedegaard, Christen Pedersen**, f. 29. Maj 1887 i Taul ved Bjerringbro. S. a. Gdr. P. Pedersen. — Højsk., Lbsk., Landbrugskandidat 1909, Prlm. 1918, Dyrslæge 1921. Ass. ved lokale Markforsøg i Viborg Amt 1909. Lærer ved Tune Lbsk. 1909—10. Forsøgsass. og Lærer ved Næsgaard Agerbrugsskole 1910—12. Lærer ved Ødum

Lbsk. og Ejer af Langagergaard ved Hadsten 1912—17. Konsulent og Stambogsfører for Korthorn ved De samv. danske Lbfr.

og Konsulent i Husdyrbrug ved Foreningen af jydsk Lbfr. 1921—31. Praktiserende *Dyrslæge i Hvalsø* fra 1931. — Kødkontrollør i Hvalsø-Særløse og Saaby-Kisserup Kommuner. Censor ved Dyrslægeeksamen (Husdyrbrug) fra 1927. Adr. Hvalsø.

760. **Hedegaard, Peder Pedersen**, f. 23. Aug. 1882 i Bovbjerg. S. a. Gdr. P. P. H. — Højsk., Lbsk., Landbrugskandidat 1906. Lærer ved Malling Lbsk. 1907—08. Konsulent i Planteavl og Husdyrbrug for Tyrsting-Vrads Herreders Lbf. 1908—11. Ansat i Siam under Østasiatisk Kompagni 1911—20. Beskæftiget ved forskelligt Arbejde 1920—25. Derefter praktisk Landmand. Adr. Fenrisvej 28, Aabyhøj.

761. **Hedemann, Anton Wladislaw**, f. 9. Okt. 1888 i Wasilewitz i Rusland. S. a. Forp. M. T. H. — Landbrugskandidat 1911. Rejst til Canada.

762. **Hee-Andersen, Carl**, f. 15. Okt. 1857 paa Gunderslevholm ved Herlufmagle. S. a. Forp. J. B. H-A. — Prlm., Landbrugskandidat 1879. Forv. paa Skovly ved Holte 1880—83. Elev ved De danske Sukkerfabrikker 1883—84. Stationsforvalter for Polleup Saftstation ved Stege fra 1884. Død.

763. \* **Heeser Nielsen, Viggo Albert William**, f. 29. Nov. 1901 i Aarhus. S. a. Møllebygger P. P. Nielsen. — Prlm.,

Landbrugskandidat 1924, M. Sc. (Arvelighed og Forædling) 1926. Ass. ved Pajbjergfondens Forædlingsvirksomhed ved Børkop 1924—25. Ass. i Plante-forædling ved Minnesota University Agricultural College, U.S.A. 1926. Førsteass. paa Øtoftegaard 1927—30. Afdelingsleder ved Pajbjergfondens Forædlingsvirksomhed 1930—33. Organiseret og ledet Urtefrø-Forædlingen ved Clausdal (I. E. Ohlsens Enke) 1933—39. *Frøavler og Ejer af Strandgaarden ved Faaborg* fra 1939. Adr. Strandgaarden pr. Faaborg.



764. **Heiberg, Carl Vilhelm Theodor**, f. 21. Sept. 1846 i København. S. a. Professor, Direktør, senere Sognepræst S. I. H. — Prlm., Landbrugskandidat 1868. Forv. paa Ulstrup ved Thisted 1871—79. Forp. af Movtrup ved Nykøbing M. 1879—85. Ejer af Bangsbo ved Frederikshavn 1884—92. Inspektør og Kasserer ved Landbohøjskolen fra 1896. R. af Dbg. Død 26. Dec. 1924.



765. \* **Heick, Frederik**, f. 12. Dec. 1904 i Heinsvig. S. a. Gdr. C. H. — Lbsk., Landbrugskandidat 1931. Ass. ved Kolding Herreds Lbf. 1931 og ved Askov Forsøgsstation 1931—33. Konsulent i Plan-teavl og Regnskabsføring for Nørre Rangstrup Herreds Lbf. 1933—39. *Forstander for St. Jyndevad Forsøgsstation* fra 1939. Aadr. Statens Forsøgsstation, St. Jyndevad.



766. **Heide, Hans Peter**, f. 17. Jan. 1848 paa Bygholm ved Horsens. S. a. Forp. H. — Prlm., Landbrugskandidat 1869. Forp. af Bygholm Teglværk. Ejer af Kjærsgaard ved Horsens og senere Forp. af Aarupgaard ved Kjørup.



767 \* **Heie Pedersen, Jørgen**, f. 6. Dec. 1911 i Sverkilstrup ved Dyssekilde. S. a. Gdr. J. Pedersen. — Lbsk., Landbrugskandidat 1937. Ass. ved Frederiksborg Amts Planteavlforening 1937. *Lærer ved Korinth Lbsk.* fra 1937. Aadr. Landbrugsskolen pr. Korinth.

768. **Heilmann, Gerhardt Wilhelm**, f. 18. Maj 1844 i Bjerreby paa Taasinge. S. a. Pastor H. — Prlm., Landbrugskandidat 1864. Død 1865.

769. **Hein, Sigismund Emil**, f. 5. Dec. 1875 paa Tranekær. S. a. Godsf. senere Boghandler E. F. M. H. — Lbsk., Landbrugskandidat 1905. Kvægavlleder paa Hardenberg og Gaardene under Brahetrolleborg. Død i Sept. 1934.

770. **Heineke, Heinrich**, f. 21. Okt. 1903 paa Frederiksberg. S. a. Fabrikant W. C. J. H. — Student 1928, Landbrugskandidat 1929. Ass. ved Danmarks geologiske Undersøgelse 1929. *Indehaver af Firmaet Heinrich Heineke Støbegods*, Nørrevold 23—25, Kbh. og Ejer af en Gartneriejendom ved Glostrup fra 1939. Aadr. Nr. Voldgade 23-25, Kbh. K.



771. **Helgason, Vigfús**, f. 12. Dec. 1893 i Hóll i Dalasýsla i Island. S. a. Gdr. H. G. — Lbsk., Landbrugskandidat 1920. *Lærer ved Hólar Lbsk. i Island* 1921 og tillige Herredskonsulent 1925—37. Aadr. Hóllar, Hjaltadal, Island.



772. **Hellbo, Eric Folke**, f. 21. Jan. 1896 i Landskrona i Sverige. Landbrugskandidat 1919. Ass. ved Statsfrøkontrollen. Fältass. 1925 og Fällkontrollant 1941 ved Statens centrale Frøkontrollanstalt, Stockholm. Ridder af Vasa Orden.



773. **Helligsø, Dagmar Matilde**, f. 23. Sept. 1886 i Borup Skole ved Løgstrup. D. a. Kommunalærer K. H. — Højsk., Landbrugskandidat 1913, Husholdningslærerindeeks. Lærerinde ved Ribe Mælkeri- og Landbrugsskole 1915—16. Ass. ved Quists Laboratorium i Aarhus. Aadr. Borup pr. Løgstrup.



774. **Hemmingsen, A. F.**, f. 27. Juni 1896 i Elmelund. Landbrugskandidat 1921. Rejst til Litauen.

775. **Hemmingsen, Adolf Martin**, f. 20. Juni 1904 i Pollerup ved Stege. S. a. Gdr. J. H. — Lbsk., Landbrugskandidat 1933. Ass. ved Forsøgslaboratoriets Kvægforsøg 1933. Ass. ved Hedeselskabets Grundforbedringsvirksomhed i Viborg 1937—42. Adr. Rosenvængets Allé 22 St., Kbh. Ø.

776. \* **Hemmingsen, Hans Peter Cornelius**, f. 6. Maj 1884 i Falkerslev ved Stubbekø-



bing. S. a. Uddeler J. H. — Højsk., Lbsk., Landbrugskandidat 1912. Ass. ved Ø. K.s Gummiplanter i Johore 1912—19. Ejer af Hesle Møllegaard ved Tølløse 1919. *Ejer af Uglestrupgaard ved Roskilde* fra 1925, af »Hjemmets Minde«, Kattinge ved Roskilde 1942. — Kirkeværge og Kasserer ved Lyndby Kirke fra 1934. Adr. Kattinge, Kornerup pr. Roskilde.

777. \* **Hemmingsen, Johannes Kristian**, f. 13. Marts 1912 i Fanefjord paa Møen. S. a.



Parcellist J. J. H. — Lbsk., Landbrugskandidat 1937. Ass. ved Kbh.s Amts Lbf. 1937—39. Lærer ved Høng Hmsk. 1940. Ass. ved De danske Mejeriforeningers Fællesorganisation i Aarhus 1940—42 og ved Hedeselskabets Distriktskontor i Slagelse 1942—43. Oprettet og *Konsulent for Nordvestsjællands Grundforbedringskontor* fra 1943. Adr. Vallekilde.

778. **Henrichsen, Axel**, f. 27. Jan. 1913 paa Frederiksberg. S. a. Direktør M. H. — Mellsk., Højsk., Lbsk., Landbrugskandidat 1936. Ass. ved Forsøgslaboratoriets Fødringsforsøg 1936—37, ved Hessicator Lucernetørrestation paa Lerchenborg 1937 og

ved Landbrugsministeriets Svinereguleringsudvalg 1937—39. Forv. paa Charlottenlund paa Langeland 1939—41. *Konsulent ved Teknologisk Instituts Skadedyr-laboratorium* fra 1941. Adr. Hvidehus, Kildebrønde pr. Taastrup.



779. **Henrichsen, Jørgen**, f. 13. April 1841 i Dollerup ved Flensborg. S. a. Gdr. H. — Landbrugskandidat 1863. Død.

780. **Henricksen, Henrick Christian**, f. 28. April 1869 i Nørre-Bork ved Nørre Nebel. S. a. Civilingeniør C. H. — Landbrugskandidat 1890. Bst. af De forenede Staters tropiske Have i Florida 1900—03. Horticulturist ved Porto Rico Ag. Expt. Station 1903—06. Direktør for det tyske Kalisyndikats Propagandakontor for Vestindien 1906—13. Agriculturingeniør i New York 1913—16. Agricultural Extension Department of Porto Rico, Experiment Station, San Juan, 1916. Adr. Box 1045, Enstis, Florida, U. S. A.

781. **Henriksen, Aage**, f. 2. Maj 1896 i Flynder. S. a. Gdr. N. K. H. — Højsk., Lbsk., Landbrugskandidat 1927. Vikar paa Ebberødgaard ved Birkerød 1930—31. Adr. Erik Ejegodsgade 74, Kbh. V.

782. **Henriksen, Christen**, f. 5. Maj 1873 i Hjerker i Salling. S. a. Gdr. S. H. — Højsk., Lbsk., Landbrugskandidat 1905. Ass. ved Tylstrup Forsøgsstation 1905—06. Konsulent for Lbf. og Hmf. for den nordøstlige Del af Randers Amt 1906, tillige for Mariager og Omegns Lbf. og Hmf. 1907—12. Auktionsholder for de 4 Foreninger 1911. — Mdl. af Bst. 1910, Fmd. 1924 og Æresrepræsentant 1936 i Den gensidige Landbo-Sygeförening. Fmd. for Dalbynerdalbyover Sogneraad fra 1933. Adr. Dalbyover.



783. **Henriksen, Jens Madsen**, f. 19. Jan. 1889 i Hurup. S. a. Karetmager J. H. —



Højsk., Lbsk., Landbrugskandidat 1915, Askov Lærerkursus 1916. Ass. ved Landbohøjskolen Planteavlsafdeling 1915. Lærer ved Tune Lbsk. 1916. Konsulent for Nyborg og Omegns Lbf. 1920—24. Gdr. i Vindinge ved Nyborg 1919—29. Fmd. for Planteavlsudvalget i Nyborg og Omegns Lbf. 1924—28. Ass. ved Statens Forsøgsstation, Blangstedgaard 1934—44. *Forretningsfører for Landsforeningen Dansk Frugtavl* fra 1944. — Har konstrueret Gødningssprederen D. U. G. Adr. Schacksgade 33, Odense.

784. \* **Henriksen Bach, Bohard**, f. 30. Juni 1905 i Darum ved Ribe. S. a. Gdr. S. H. Bach. — Lbsk., Landbrugskandidat 1937. Ass. ved Hedeselskabets Afdeling for Undersøgelser og Forsøg i Viborg. *Forv. og Prokurist ved*



*Dronninglund Savværk og Cement-Støberi* fra 1938. Adr. Dronninglund Hovedgaard pr. Dronninglund.

785. **Henriques, Albert** Ludvig, f. 21. Okt. 1861 i København. S. a. Veksellerer A. R. H. — Student, Landbrugskandidat 1885. Ejer af Landsledgaard 1888—1925 og af Bakkegaard ved Birkerød 1916—27. Adr. Trondhjems-gade 2, Kbh. Ø.



786. **Herbo-Rasmussen, Anders Peter**, f. 18. Dec. 1895 i Kalby ved Olstrup. S. a. Gdr. H. Rasmussen. — Landbrugskandidat 1921, Ejendomsmægler 1922, statseksamineret Ejendomsmægler 1932. *Indehaver af Fir-*

*maet Frederiksberg Ejendomsadministration.*

— Mdl. af Bst. for København Ejendomsmæglerforening. Mdl. af Menighedsraadet, Fmd. for den Kirkelige Valgbst. og Kirkevæрге for Aalholm Kirke. Adr. Maribovej6, Kbh., Valby.



787. \* **Hermann, Carl Johan Oxholm**, f. 21. Juli 1902 i Odense. S. a. Gross. F. H. — Prlm., Landbrugskandidat 1921. Medhjælper paa Nøbøllegaard 1921. Ass. ved Hedeselskabets Afdeling for Undersøgelser og Forsøg i Viborg 1921—27. Ass. 1927 og *Første-Tegner 1938 ved Direktoratet for Matrikulsvæsenet*, Kbh. K. Adr. Thorsvej 4, Birkerød.



788. **Hermansen, Peter Martinus**, f. 5. April 1891 i Kjettrup. S. a. Murermester C. N. H. — Landbrugskandidat 1914. Gbst. Forsøgsass. Kontrollass. Forv. Ejer af Langvadgaard 1916. Adr. Bakkevænget 18, Hasseris, Aalborg.

789. \* **Herning, Sven Ove**, f. 11. Febr. 1897 i København. — S. a. Kontorchef H. A. H. — Real., Landbrugskandidat 1920. Regnskabsfører og Lærer paa Lerchenborg Avlsgaard 1920—23. *Bogholder m. v. paa Statens Forsøgsmejeri og Statens Gaarde Faurholm og Trollesminde* 1923. Adr. Statens Forsøgsmejeri pr. Hillerød.



790. \* **Hernø, Alf Carl Bjarke**, f. 19. Jan. 1900 i Vadsby. S. a. Lærer H. — Landbrugskandidat 1921, mag. agro. (Plantekultur) 1923. Ass. ved Tystofte Forsøgsstation 1923—24 og ved Landbrugsministeriets



Tilsyn med smitsomme Plantesygdomme 1924—25. Ass. 1925—36 og Forsøgsleder 1936—43 ved Statsfrøkontrollen. Lærer ved den skandinaviske Bryggerhøjskole. *Forsøgs- og Forædlingsleder ved A/S Dansk Frøavls Kom-*

*pagni og Markfrøkontoret (Trifolium) paa Taastrupgaarden* fra 1943. Adr. Taastrupgaard pr. Taastrup.

791. **Herskind, Jørgen Ingemann**, f. 10. Sept. 1873 i Gedved ved Horsens. Landbrugskandidat 1901. Lærer 1901 og Forstander 1918 for Rønede Højsk. Død 1933.

792. **Hersom Petersen, Erik**, f. 15. Juni 1899 i København. S. a. cand. pharm. J. H. Petersen. — Real., Landbrugskandidat 1927. Rejste 1938 til Canada.

793. **Hessellund, Johannes**, f. 3. Juni 1889 paa Torstedlund ved Støvring. S. a. Propr. J. J. H. — Prlm., Landbrugskandidat 1910. Forv. paa Sofienlund ved Hornslet 1910, senere Bst. paa Charlottenlund ved Mose-  
lund. Ejer af Stensgaard ved Svebølle fra 1914. Død 16. Maj 1916.



794. \* **Hessellund Jensen, Niels Lykke**, f. 10. Dec. 1908 i Ladelund ved Brørup. S. a. Gdr. J. A. Jensen. — Højsk., Lbsk., Landbrugskandidat 1934. Lærer ved Tune Lbsk. 1934—35. *Lærer ved Malling Lbsk.*

fra 1935 og *Ejer af Starupgaard ved Malling*. Adr. Starupgaard pr. Malling.

795. **Heyman, Nicolai**, f. 10. Sept. 1857 i København. S. a. Bryggeriejer, Etatsraad I. W. H. — Landbrugskandidat 1879. Bst. 1881—83, Forp. 1883—84 og Ejer 1884—1901 af Ragnesminde samt 1900—06 af Røde

Vejrmøllegaard ved Glostrup. Redaktør af Ugebladet »Landbo-  
bladet« 1899—1908 og af »Maskinkonsulenten« 1909—16. Husejer. — Ærespræsident for Østifternes Haveselskab, Kbh.s Afdeling. Mdl. af Bst. fra 1895, Fmd. 1930—35 og Æresmdl. af Understøttelsesforeningen for trængende Landmænd i Sjællands Stift. Død 24. Nov. 1936.



796. **Heyn, Louis Emil**, f. 10. Juni 1866 i Højer. S. a. Læge H. — Prlm., Landbrugskandidat 1892. Rejst til Australien.

797. **Hilarius-Kalkau, Valdemar**, f. 2. Febr. 1851 paa Rosengaarden ved Ringsted. S. a. Propr. J. F. H.-K. — Prlm., Landbrugskandidat 1874. Forv. paa Kærup 1874—75. Ejer af Gundsøgaard 1877—1911 og af Søgaard ved Herlufmagle 1911—16. Død 21. April 1925.

798. \* **Hillersborg, Mads Bjerre**, f. 24. Sept. 1912 i Gimsing. S. a. Gdr., Sparekassedirektør B. H. — Højsk., Lbsk., Landbrugskandidat 1938. *Ejer af Hillersborg ved Struer*. — Fmd. for Struer Andelsmejeri. Adr. Hillersborg, Gimsing pr. Struer.



799. **Hillman, Johannes**, f. 26. Marts 1846 i Ramlösa i Sverige. S. a. Gdr. H. — Landbrugskandidat 1874. Landboskolebst. i Engelholm i Sverige.

800. **Hjelmer, Edvard Jensen**, f. 20. Okt. 1884 i Hjelm paa Møen. S. a. Møller H. J. Jensen. — Lbsk., Landbrugskandidat 1908. Ass. ved Horsens Lbf. 1908—09 og ved Langelands Frøavls-Kompagni i Rudkøbing 1910





—15. Fuldmægtig ved D. L. F. i Roskilde 1915—20. Afdelingsbst. ved D. L. F.s Sønderborg Afdeling 1920—30. *Forretningsfører for Landbrugernes Frøindkøb i Roskilde* fra 1934. Adr. Sect. Hansgade 27, Roskilde.

801. \* **Hjertholm, Niels Peter**, f. 8. Aug. 1897 i Vester Hjermitselev. S. a. Gdr. C. H. — Højsk., Lbsk., Landbrugskandidat 1921, Askov Lærerkursus 1923. Ass. i Planteavl ved De samv. Lbfr. i Fyns Stift 1921—23. Lærer ved Sydsjællands Lbsk. 1923—38. Konsulent i Ungdomsarbejde for De sydsjællandske Landbo- og Hmfr. 1927—38. Md. af Bst. 1932 og Fmd. 1940 for Landsudvalget for landøkonomisk Ungdomsarbejde. *Forstander for Kærehave Lbsk. og Husholdningssk.* fra 1938. Adr. Kærehave pr. Ringsted.



802. **Hjorth Gregersen, Hans**, f. 20. Febr. 1900 i Forum. S. a. Gdr. A. Gregersen. — Prlm., Lbsk., Landbrugskandidat 1921. Ass. ved De sydsjællandske Lbfr. og ved Tylstrup Forsøgsstation samt Højskolelærer 1921—25. Lærer ved Rødkilde og Antvorskov Højsk. Bogholder paa Einsidelsborg. Ass. ved Det landøkonomiske Driftsbureau. Oprettet et Regnskabskontor for Landbrug og Gartneri i Skovlunde 1935. Død 15. Aug. 1935.



803. **Hjorth, Niels Christian Gotfred**, f. 18. Juli 1857 i Thustrup ved Aalborg. S. a. Propr. I. C. H. — Landbrugskandidat 1878. Forv. paa forskellige Gaarde 1878—83. Forp. af Lindenberg ved Aalborg 1883—94. Ejer af Store Bouet ved Asaa 1894—1905. Branddirektør 1906—37. Adr. Solblink pr. Birkelse.



804. **Hoffmann Hansen, Svend**, f. 14. Aug. 1899 i København. S. a. Detailhandler N. Hansen. — Lbsk., Landbrugskandidat 1931, Askov Lærerkursus 1931. Ass. ved Forsøgslaboratoriets Kvægforsøg paa Engestofte paa Lolland 1931 og paa Wedellsborg ved Ejby 1932. Fodermester paa Wedellsborg 1932—34. Ass. ved Forsøgslaboratoriets Svinefodringsforsøg, Rolighedsvvej 25, Kbh. V. 1934—44. *Fast Ass. ved Forsøgslaboratoriets Kontrolforsøg med Kaniner paa Favrholt* fra 1944. Adr. Favrholt pr. Hillerød.

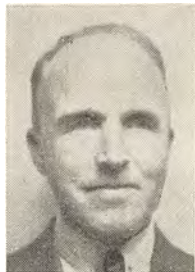

805. **Hoffmeyer, Carl Vilhelm**, f. 4. Nov. 1865 i København. S. a. Gross., Direktør C. V. H. — Landbrugskandidat 1886, Dr. phil. 1907. Ejer af Skovlund ved Fredensborg 1889—98. Sekretær i Landhusholdningsselskabet 1898—1900. Fiskeriforp. i Sorø fra 1907 og Redaktør af »Ferskvandsfiskeribladet« fra 1910. Død 2. Dec. 1923.



806. **Holm, Aage**, f. 22. Aug. 1862 paa Borchsminde ved Horsens. S. a. Propr. L. C. B. H. — Prlm., Landbrugskandidat 1885. Løjtnant, Forv. paa Erholm ved Aarup, Brolykke ved Kerteminde og paa Borchsminde ved Horsens 1885—1890. Inspektør og Godsforv. paa Meilgaard ved Grenaa 1890—1904. Ejer af Borchsminde ved Horsens fra 1904 til sin Død 16. Aug. 1940.

807. **Holm, Axel**, f. 12. Juli 1865 i København. S. a. Gross. V. H. — Prlm., Landbrugskandidat 1887. *Ejer af Lillerup ved Horsens* fra 1890. Adr. Hovedgaard.

808. \* **Holm, Axel Nørgaard**, f. 16. April 1914 paa Segalt Højgaard. S. a. Gdr. C. H. — Prlm., Lbsk., Landbrugskandidat 1936. Ass. ved Forsøgslaboratoriets Fodringsforsøg



ved Sydsjællands Lbsk. Adr. Jernbanegade 26, Slagelse.

paa Wedellsborg 1936—37 og ved Hads Herreds Lbf. 1937—38. Lærerved Vejlbjby Lbsk. 1938—39. Ass. ved Aarhus Amts økonomiske Selskab 1939. Ass. hos Konsulent *H. Kristensen, Slagelse* fra 1940, var dog Vinteren 1940—41 Lærer



809. **Holm, Carl Gustav**, f. 8. April 1871 i København. S. a. Klasselotteriinspektør H. — Prlm., Landbrugskandidat 1894. Ejer af Bogøgaard ved Maaløv og senere af Vasehøj ved Viksø. Kasserer ved I. S. Hansens Korn- og Foderstofforretning, Holbergsgade, Kbh. Død 13. Juni 1938.

809. **Holm, Carl Gustav**, f. 8. April 1871 i København. S. a. Klasselotteriinspektør H. — Prlm., Landbrugskandidat 1894. Ejer af Bogøgaard ved Maaløv og senere af Vasehøj ved Viksø. Kasserer ved I. S. Hansens Korn- og Foderstofforretning, Holbergsgade, Kbh. Død 13. Juni 1938.



810. **Holm, Christian Oluf**, f. 29. Maj 1856 paa Ribberholt ved Frederikshavn. S. a. Lmd., senere Sparekassedirektør, Folketingsmand I. I. H. — Højsk., Landbrugskandidat 1877. Folketingsmand (Højre) 1909. Ejer af Eskær ved Tolne 1880—1915. Skyldraadsfmd. for Hjørring Amt. R. af Dbg. Død 6. Juni 1942.

810. **Holm, Christian Oluf**, f. 29. Maj 1856 paa Ribberholt ved Frederikshavn. S. a. Lmd., senere Sparekassedirektør, Folketingsmand I. I. H. — Højsk., Landbrugskandidat 1877. Folketingsmand (Højre) 1909. Ejer af Eskær ved Tolne 1880—1915. Skyldraadsfmd. for Hjørring Amt. R. af Dbg. Død 6. Juni 1942.

812. **Holm, Hans Jørgen**, f. 4. Juni 1876 paa Madebjerggaard i Besser paa Samsø.

S. a. Gdr. C. H. — Højsk., Landbrugskandidat 1902. Konsulent i Skanderborg Lbf. 1902—05. Ejer af Tovstrup Møllegaard 1905—11. Konsulent i Planteavl for De 4 midtjydske Lbfr. 1910—17. Frøavlsleder ved Det sjællandske Frøavlskompagni i Kalundborg 1917—23. Ejer af Havnsø Møllegaard 1923—26. Regnskabskonsulent i Hadbjerg ved Hadsten fra 1926 til sin Død 27. Sept. 1943.



813. **Holm, Hjalmar Frederik**, f. 3. Juli 1870 i København. S. a. Gross., Fabrikant W. H. — Prlm., Landbrugskandidat 1896. Opholdt sig 1 Aar paa en Gaard i Mecklenborg. Ejer af Nyvangsgaard ved Holbæk 1897—1905. Ansat paa et Dampskibskontor i London 1907 og havde en Forretning i Christiania 1908. Løjtnant. Ejer af Blyskovgaard ved Ringsted 1909—12. Død i Kbh. 19. Maj 1943.

814. **Holm, Mikkel Søren**, f. 2. Juni 1854 i Vadstrup paa Samsø. S. a. Gdr. C. H. — Højsk., Lbsk., Landbrugskandidat 1880. Ejer af Madebjerggaard paa Samsø fra 1880. — Mdl. af Landbokommissionen af 1894 og af Kommissionen af 1906 til Udarbejdelse af Lovforslag om Forsikring mod Ulykkestilfælde i Landbrug, Skovbrug og Havebrug. Amtsraadsmdl., Landvæsenskommissær, Vurderingsfmd. ved Ansættelse af Ejendomsskyld. Fmd. for Samsø Lbf. fra 1886 til sin Død. R. af Dbg. Død 21. April 1915.



815. **Holm, Paul Henrik**, f. 6. Juni 1897 i København. S. a. Møbelfabrikant P. H. — Mellsk., Landbrugskandidat 1917. Underf. Død 2. Dec. 1918.

816. **Holm, Søren Peter Andreas**, f. 21. Nov. 1861 i Vadstrup paa Samsø. S. a. Gdr.



C. H. — Højsk., Landbrugskandidat 1888. Lærer ved Stenum Højsk. 1888—89 og ved Ladelund Lbsk. 1889—97. Forstander for Forsingelbsk. 1897—1907 og for Borris Lbsk. 1907—09. Lærer ved Lyngby Lbsk. 1909—30. Død 21. Nov. 1931.

817. \* **Holm, Thomas Kristian**, f. 27. April 1883 i Knaplund ved Ølgod. S. a. Hmd. N. Chr. H. — Højsk., Lbsk., Landbrugskandidat 1913. Forsøgsass. 1913. Lærer ved Horne Højsk. i Vendsyssel 1914—42. Adr. Horne J.

818. **Holm, Thorkild**, f. 21. Maj 1862 paa Frederiksberg. S. a. Propr. H. — Landbrugskandidat 1883. Rejst til Sydamerika, hvor han i 1818 var Bogholder ved en Sukkerfabrik.

819. **Holm, Viggo Henrik**, f. 5. April 1849 paa Ellingegaard ved Nykøbing S. S. a. Propr. H. — Landbrugskandidat 1875. Forv. paa og senere Ejer af Ellingegaard ved Nykøbing S. Død.

820. \* **Holme Hansen, Hans Henrik**, f. 11. Juli 1889 paa Holmegaards Glasværk ved Næstved. S. a. Lærer N. Hansen. — Prlm., Lbsk., Landbrugskandidat 1911. Løjtnant 1915. Regnskabsfører paa Tybrind 1911—12. Ass. ved Forsøgsarbejdet paa Næsgaard 1912. Lærer ved Lyngby Lbsk. 1912—18. Konsulent i Regnskabsføring for Falsters Lbf. 1918. *Konsulent i Planteavl for De samv. lolland-falsterske Lbfr.* fra 1919. Medarbejder 1920 og Redaktør 1932 af »Lolland-Falsters Landbrugstidende«. Adr. Orebyvej, Rørbæk pr. Saksøbing.



821. \* **Holme Hansen, Jens Johannes**, f. 29. Sept. 1892 paa Holmegaards Glasværk. S. a.

Lærer N. Hansen. — Prlm., Lbsk., Landbrugskandidat 1916. Ass. paa Øtoftegaard 1916 og ved Statens Grundforbedringsvæsen 1919—20. Konsulent i Grundforbedring ved Horsens Lbf. 1920—23. Konsulent for Chilesalpetar-Komiteen samt Privatvirksomhed som Kulturtekniker 1924—29. *Kulturtekniker og Entreprenør* fra 1930. Konsulent i Planteavl for Assenskretdens Hmf. 1936—38. Adr. Smejrup pr. Assens.



822. **Holm-Frandsen, Julius**, f. 18. Marts 1896 i Nr. Eskildstrup ved Tølløse. S. a. Gdr. O. C. Frandsen. — Real., Landbrugskandidat 1917. Rejste 1918 til Amerika.

823. **Holmgaard, Jakob Christensen**, f. 11. Sept. 1889 i Mønsted. S. a. Lmd. M. K. H. — Højsk., Lbsk., Landbrugskandidat 1913. Lærer ved Asmildkloster Lbsk. 1913—14 og ved Ødum Lbsk. 1914—17. Ass. 1917 og Forsøgsleder 1920 ved Statsfrøkontrollen i Kbh. Død 17. Sept. 1929.



824. **Holm Hee, Poul**, f. 27. Nov. 1854 i Bendstrup ved Aarhus. S. a. Lmd. I. H. Hee. — Højsk., Landbrugskandidat 1877. Forv. 1877—81 og Forp. af Andsgaard ved Rødkjærsbro 1881—91. Ejer af Nøruplund ved Trustrup fra 1891 til sin Død 18. Dec. 1912.

825. \* **Holm Jakobsen, Harald**, f. 24. Sept. 1917 i Skive. S. a. Landmand J. Jakobsen. — Prlm., Højsk., Hmsk., Landbrugskandidat 1943. Ass. ved *Pajbjergfondens Forædlingsvirksomhed ved Børkop* 1943. Adr. Pajbjergfonden pr. Børkop.





826. **Hólmjárn, Hólmjárn Jósefsson**, f. 1. Febr. 1891 i Bjarnastaðir, Skagafjörð i Island. S. a. Forstander og Altingsmand J. J. Björnsson. — Højsk., Lbsk., Landbrugskandidat 1914. Lærer ved Hólar Landbrugsskole i Island 1914—16. Konsulent ved Ræktunarfélag Norðurlands, Island 1916. Ass. ved Statens Planteavlslaboratorium 1919—21. Forstander for Jordbrugslaboratoriet i Kbh. 1921—25. Afdelingsforstander ved Laboratoriet i Fredensborg 1925—27. *Fabrikant i Reykjavik* fra 1930. *Landskonsulent i Pelsdyravl i Reykjavik* fra 1938. Adr. Reykjavik.

827. **Holst, Otto August**, f. 31. Aug. 1846 i Svaneke. S. a. Købmand O. N. H. — Landbrugskandidat 1869. Gaardejer 1872—1906. Dampskibsekspeditor i Svaneke fra 1909. Død 16. Marts 1918.

828. **Holst, Skat**, f. 4. Aug. 1909 i Fruens Bøge ved Odense. S. a. Bankbestyrer E. H. — Landbrugskandidat 1937, Tandlæge 1943. *Tandlæge i Aarhus*. Adr. Aarhus.



829. **Holst, Svend Malthé**, f. 2. Dec. 1906 i Aarhus. S. a. Direktør M. C. H. — Student, Landbrugskandidat 1932. *Ejer af Vrejlev Kloster ved Vraa* fra 1932. Md. af Repræsentantskabet for Hjørring Diskontobank fra 1938.

Adr. Vrejlev Kloster pr. Vraa.

830. **Holstein, Viggo**, f. 1. April 1861 paa Frederiksberg. S. a. Læge J. A. H. — Prlm., Landbrugskandidat 1884. Ejer af Hejnstrupgaard ved Ølstykke 1887—98. Bst. af Klosterskovgaard ved Stege 1900—02. Død 1903.



831. **Holstein (-Holsteinborg)**, Frederik Conrad Christian Christopher Lensgreve, f. 3. Aug. 1856 paa Holsteinborg ved Rude. S. a. Overkammerherre, Lensgreve L. Holstein. — Student 1876, Landbrugskandidat 1880.

Fæster af Spjellerupgaard 1884—91. Besidder af Grevskabet Holsteinborg 1892—1921 og derefter Ejer af Hovedgaardene Holsteinborg og Snedinge med tilhørende Gods. — Fmd. for Sorø Amts samv. Kvægavlsforeninger 1887—97. Næstfmd. i Bst. for Sorø Amts landøkonomiske Selskab 1888—97. Patron for Optragelsesanstalten Holsteinsminde 1892—1909. Fmd. for Hingsteskuekommissionen for Sjællands Distrikt 1888—96. Fmd. for Statsdyrskuekommissionen 1894—96. Md. af Kommission angaaende Majoraternes Overgang til fri Ejendom 1909—13. Md. af Landstinget (Højre) 1910—14. Md. af Finansudvalget og af Underudvalget om Grundloven 1913—14. Md. af Landbokommissionen 1911—20. Md. 1894 og Fmd. 1895—1921 for Holsteinborg-Venslev Sogneraad. R. DM. p. p. Død 18. Juli 1924.

832. **v. Holstein-Rathlau, Adolf Viggo Rudolf Huno**, f. 9. Dec. 1881 paa Rathlausdal. S. a. Hofjægermester v. H-R. — Prlm., Landbrugskandidat 1903. Rejst til Canada.

833. \* **Holst-Jensen, Alfred**, f. 15. Nov. 1895 i Grenaa. S. a. Gdr. L. Jensen. — Mellsk., Højsk., Lbsk., Landbrugskandidat 1918. Regnskabsfører paa Lerchenborg 1918—20. Konsulent i Husdyrbrug og Planteavl for Holbæk Amts økonomiske Selskab og Sekretær for Belgisk Hesteopdrætterforening for Sjælland 1920—25. *Direktør for Firmaet S. P. Jensen & Co. i Kalundborg* fra 1925. Adr. Kalundborg.



834. **Holsøe, Jørgen**, f. 16. Maj 1904 paa Frederiksberg. S. a. Stadsarkitekt P. F. H. — Student, Landbrugskandidat 1929. Ved Landbrug i England 1929. Forv. 1929—32. Ved Handel 1932—35. Ejer af Langagergaard



ved Maaløv 1935—43. Lærer og Regnskabsfører paa Fuglsang Avlsgaard 1943—44. *Inspektør paa Basnæs ved Skelskør* fra 1944. Adr. Basnæs pr. Skelskør.

835. \* **Holt, Oluf**, f. 16. Aug. 1895 i Grindsted. S. a. Skovrider J. J. H. — Prlm., Landbrugskandidat 1919. Ass. ved De samv. sjællandske Lbfr.s Planteavljudvalg 1919—23. Lærer ved Slangerup Lbsk. 1923—28. *Konsulent i Planteavl for Frederiksborg Amls samv. Hmfr.* fra 1928. Adr. Slangerupgade 8, Hillerød.



836. **Honnens de Lichtenberg, Johan**, f. 21. Aug. 1860 paa Bistrup ved Laurbjerg. S. a. Hofjægermester de Lichtenberg. — Prlm., Landbrugskandidat 1883. Forp. af Bistrup ved Laurbjerg 1886—98. Ejer af Birkumgaard ved Gjøl 1899—1912 og af Rosenlundgaardene fra 1912. Bopæl: Brohuset ved Laurbjerg indtil sin Død 14. Febr. 1944.

837. **Honnens, Johan Frederik**, f. 10. Juli 1876 i København. S. a. Bagermester T. W. H. — Landbrugskandidat 1897. Disponent ved et Savværk i Sverige 1900—05. Løjtnant. Ejer af Lundsgaard ved Værløse og derefter af Hellegaard ved Skævinge 1905—13. Rejste i Foraaret 1927 til Colorado for at overtage en Forpagtning under American Sugar Co.

838. \* **Hornum, Aage**, f. 1. Juni 1908 i Bredstrup. S. a. Bagermester N. C. N. H. — Højsk., Lbsk., Landbrugskandidat 1937. Ass. ved *Hedeselskabets Distriktskontor i Haderslev*. Adr. Aastrupsvej 142, 1, Haderslev.



839. **Hostrup Pedersen, Peder**, f. 29. Sept. 1907 i København. S. a. Ingeniør, cand. polyt. P. A. Pedersen. — Landbrugskandidat 1931. Forp. af Strandbjerggaard ved Raageleje 1931—36. Bst. af en Gaard ved Glou-

chester 1936—38. *Ejer af en Gaard i Ingatestone i Essex* fra 1939. Adr. Ingatestone, Essex, England.

840. \* **Hougaard, Peder Kristian Pedersen**, f. 22. Sept. 1901 i Sønderbæk. S. a. Gdr. P. J. H. — Lbsk., Landbrugskandidat 1934. Ass. ved Foreningen af jydskse Lbfr.s Græsmarkssektion 1934 og ved Fodringsforsøg 1935. Lærer ved Nr. Ørslev Højsk. og Ass. ved vestjydske Lbfr. 1936. Ass. i Planteavl ved Aalborg Amts Lbf. 1937—40. *Konsulent i Planteavl for Det thylandske landøkonomiske Selskab* fra 1940. Adr. Hurup.



841. **Hove, Ejnar Mortensen**, f. 27. Febr. 1882 i Vinding ved Vejle. S. a. Overlærer, Landbrugskandidat H. Mortensen. — Prlm. Højsk., Landbrugskandidat 1905. Lærer ved Horne Højsk. 1907—09 og ved Optagelseshjemmet Gl. Ventegodt 1910. Gartner paa Søbysøgaard 1915—26 og paa Ryegaard ved Kirke Saaby 1926—27. *Gartner hos Gross. Bonne, Henriksdal ved Taastrup* fra 1927. Adr. Henriksdal pr. Taastrup.

842. \* **Hove, Thomas Thorkild**, f. 25. Juli 1903 i København. S. a. Postmester Th. V. H. — Prlm., Landbrugskandidat 1934. Ass. ved De danske Mejeriforeningers Fællesorganisation i Aarhus 1934—35. Ass. ved *Hedeselskabets Afdeling for Undersøgelser og Forsøg i Viborg* fra 1935. — Priskontrollør for Viborg Amtsradsreds fra 1943. Adr. Ramsvej 3, Viborg.



843. \* **Hovmand-Hansen, Morten Evald**, f. 31. Jan. 1907 i Abed ved Stokkemarke. S. a. Gods. J. P. H. H. — Melisk., Lbsk., Landbrugskandidat 1931. Bst. paa Eriksdal ved Horbelev 1932-34. Ass. ved Askov Forsøgsstation 1934-36. Inspektør paa Storgaarden ved



Knogstrup 1936—38. *Ejer af Knuthenlund ved Stokkemærke* fra 1938. — Mdl. af Repræsentantskabet for Lollands Bank og af Bst. for A/S Nakskov Dampmølle. Adr. Knuthenlund pr. Stokkemærke.



844. **Hoydal, Joen Karsten**, f. 28. Marts 1912 i Hoydal ved Thorshavn paa Færøerne. S. a. Forv. D. H. — Real., Lbsk., Landbrugskandidat 1936, mag. agro. (Ernæringsfysiologi) 1940. *Ass. ved Fiskeridirektoratets Forsøgslaboratorium*. Adr. Ved Linden 3, Kbh. S.

845.\* **von der Hude, Johannes Christian Rolf**, f. 31. Jan. 1910 paa Frederiksberg. S. a.

Underdirektør P. v. d. H. — Real., Lbsk., Landbrugskandidat 1933. Underforv. paa Holmegaard ved Holme-Olstrup 1933. Forv. paa Bakkely ved St. Heddinge 1933—34. Regnskabsfører paa Aunsøgaard ved Svebølle 1934—35. Ejer af Storhøjgaard ved Skibby 1935—44. Adr. Grønnevej 109, Virum, Lyngby.



846. \* **Hulsrøj, Hans Jensen**, f. 1. Dec. 1911 i Verst ved Kolding. S. a. Gdr. J. Hansen. — Højsk., Landbrugskandidat 1937, Prlm. 1938, mag. agro. (Jorddyrking) 1942. *Ass. ved Landbohøjskolens Undervisningsmark* 1941 og ved Statens Planteavlslaboratorium 1941—42. *Ass. ved Landbrugsministeriets Tilsyn med Handel med Foder- og Gødningsstoffer samt Grundfor-*



*bedringsmidler* 1942—44 og ved Landbrugsministeriets Nikotinudvalg 1943—44. *Ass. ved Statens Planteavlslaboratoriums Jyllandsafdeling* fra 1944. Adr. Vejle.

847. **Hundebøll, Andreas Petersen**, f. 20. Nov. 1869 i Fol i Sønderjylland. S. a. Lmd. P. L. H. — Højsk., Lbsk., Landbrugskandidat 1896. Lærer og Laboratorieforstander ved Ladelund Lbsk. Lmd. i Solvang ved Brørup 1906—11. Laboratorieforstander ved Esbjerg kemiske Laboratorium fra 1911. Død 10. Marts 1932.



848. **Hunø, Troels Laage**, f. 23. Juni 1908 i Maribo. S. a. Lektor L. M. H. — Real., Landbrugskandidat

1933. *Ass. ved Hede-selskabets Distriktskontor* i Varde 1933—34 og hos Firmaet Kampsax ved Jernbanebygning i Iran 1935—37. Ejer af Lovene Egendom i Sverige 1938—41. *Ejer af Velanda Gård i Åsaka* fra 1941. Adr. Velanda Gård, Åsaka, Sverige.



849. \* **Husted-Andersen, Sven Rass Johannes**, f. 10. Febr. 1904 i Trustrup. S. a. Godsforv. A. M. Andersen. — Student, Landbrugskandidat 1936, mag. agro. (Fodringslære) 1942. *Forp. af Korshøjgaard ved Veksø* fra 1929.

*Direktør og Medindehaver af Firmael Dansk Elektrohegn*. Adr. Korshøjgaard pr. Veksø.



850. **Huusgaard, Joen**, f. 5. Aug. 1897 i Sydregøte paa Færøerne. S. a. Kongsbonde P. H. — Højsk., Lbsk., Landbrugskandidat 1926. *Midlertidig Forstander for Statens Forsøgsstation, Højvig ved Thorshavn*. Adr. Højvig, Thorshavn, Færøerne.



851. **Hvass, Franciscus Tertius**, f. 20. Aug. 1842 paa Randrup ved Kongerslev. S. a. Godsr. M. P. H. — Prlm., Landbrugskandidat 1864. Bst. 1864—70, Forp. 1870—89 og Ejer 1889—1911 af Randrup ved Kongerslev. Landvæsenkommisær. Jægermester. Død 30. Marts 1922.

852. \* **Hvenegaard Lassen, Halvor**, f. 22. Sept. 1888 paa Grøndalsgaard ved Funder. S. a. Forstkandidat, Planteskoleejer I. C. H. Lassen. — Prlm., Landbrugskandidat 1908. Forv. paa Thorsgaard ved Horsens 1908. Underforv. paa Frederiksgave ved Ebberup 1908—10. Forv. paa Harridslevgaard ved Bogense 1911—13. Forv.



1913 og Ejer 1936 af Selleberg ved Marslev. Adr. Selleberg pr. Marslev.

853. **Hykkelbjerg, Frede**, f. 31. Maj 1908 i Sdr. Lem ved Ringkøbing. S. a. Lmd. H. — Landbrugskandidat 1929. Ass. ved Forsøgslaboratoriets Fodringsforsøg paa Favrholt og Trollesminde 1929 og paa Krusaagaard 1930. Lærer ved Dalum Lbsk. 1931 og ved Borris Lbsk. 1932—33. *Gaardejer i Lem* fra 1933. Adr. Sdr. Lem.

854. **Hällström, Juhani Erkki**, f. 2. Febr. 1865 i Finland. S. a. Godsr., Kommunalråd J. E. H. — Student, Landbrugskandidat 1888. Lærer 1888—91 og Forstander for Simananniemi Lbsk. i Finland 1891—1902. Forvaltede Simananniemi Gods 1894—1902, henholdsvis Fmd. for og Mdl. af 2 af Staten nedsatte Komiteer vedrørende Ordningen af Landbrugsundervisningen i Finland. Fmd. for Norra-Karelska Landtbrukssällskapet 1899—1902. Vicefmd. for Østra Karels Landtbrukssällskap 1904—13. Forstander for Kurkijoki (Kronoborg) Landtmannainstitut. Adr. Kurkijoki Landtmannainstitut, Finland.

855. **Høeg, Harald Christian Marius**, f. 9. Okt. 1853 i Fredericia. S. a. Pastor P. H. — Prlm., Landbrugskandidat 1892. Mejerikon-

sulent i Aarhus Amt og i Sverige og fra 1894 til sin Død for Maypole Dairy Comp. Ltd. i Kbh. Død 23. Maj 1907.

856. \* **Høegh Larsen, Aksel Kristian**, f. 13. Aug. 1913 i Svendstrup ved Nr. Asminde-rup. S. a. fhv. Bankkasserer H. C. Larsen. — Lbsk., Landbrugskandidat 1940. Ass. ved Statens Forsøgsstation i Lyngby 1940, ved Hedeselskabets Distriktskontor i Kbh. 1940—41 og hos Konsulent K. M. Andersen, Søndermarksgaard, Roskilde 1941. Ass. hos *Hoffjægermester Lüttichau paa Tjele* fra 1942. Adr. Tjele, Ørum pr. Sønderlyng.



857. **Høifding, Otto** Frederik, f. 12. Jan. 1847 i København. S. a. Gross. N. F. H. — Prlm., Landbrugskandidat 1869. Forv. paa et Gods i Vester Gøtland 1870—72. Forp. af Strandegaard ved Fakse fra 1874 til sin Død. — Fmd. for De samv. sjællandske Lbfr.s Husmandsudvalg 1898. Mdl. af Præstø Amsraad fra 1901. Mdl. af Bst. for Landhusholdningsselskabet. Fmd. for De samv. sjællandske Lbfr. fra 1907 til sin Død. R. DM. Død 22. April 1910.



858. \* **Høgsberg Kristensen, Kristen**, f. 6. Juli 1916 paa Vestergaard i Bøvling. S. a. Gdr. J. J. Kristensen. — Højsk., Lbsk., Landbrugskandidat 1941. Ass. ved Askov Forsøgsstation 1941 og ved Viborg Amts landøkonomiske Forening 1942. Lærer ved Kærehave Lbsk. 1942—43. *Konsulent for Hammershøj og Omegns Lbf.* fra 1943. Adr. Hammershøj.



859. \* **Høgsbro Holm, Arne**, f. 1. Dec. 1889 i København. S. a. Folketingsmand H. Holm. — Prlm., Højsk., Lbsk., Landbrugskandidat 1916. Lærer ved Tune Lbsk. 1916—18. Konsulent for Fællesledelsen af Kvægavls- og Kontrolforeninger i Ringkøbing Amt 1918—19. Konsulent i Husdyrbrug og Sekretær for De tre Lbfr. i Kbh.s



Amt 1919—21. Fuldmægtig i Landbrugsraadets Sekretariat 1921, Leder af samme samt Raadets Sekretær og Kasserer 1922, *Generalsekretær* 1930. Redaktør af »Landbrugsraadets Meddelelser«. Generalsekretær for Landbrugsudstillingen 1938. — Sekretær i Nordens Bondeorganisationers Centralraad 1939. Mdl. af Bst. for Foreningen af danske Landbrugsblade, af Komiteen for Udstillinger i Udlandet fra 1927, af Commission permanente Internationale des Associations Agricoles fra 1927, af Det Internationale Landbrugsinstituts Conseil International Scientifique fra 1929, af Le Comité de Patronage de la Société Belge d'Etudes et d'Expansion, af Fragtnævnet fra 1939 og af Vareudvekslingsudvalget fra 1940. R. DM. p. p. Adr. Tornagervej 2, Charlottenlund.



860. \* **Høiriis Johannsen, Gerhardt**, f. 31. Dec. 1914 i København. S. a. Portner B. Johannsen. — Lbsk., Landbrugskandidat 1942. Forv. paa Aakjær 1942. *Forv. paa Palsgaard ved Juelsminde* fra 1942. Adr. Palsgaard pr. Juelsminde.



861. \* **Højby, Helge Rasmussen**, f. 12. Dec. 1903 i Vester Vedsted. S. a. Hotelejer H. — Landbrugskandidat 1928. *Direktør for Andelsselskabet Grenaa og Omegns Hørskælleri* fra 1940. Adr. Grenaa.

862. \* **Højerup, Markvard Jørgensen**, f. 30. Juli 1892 i Lunde. S. a. Gdr. M. J. H. — Lbsk., Landbrugskandidat 1924. *Ass. i Husdyrbrug ved De samv. Lbfr. i Fyns Stift*. Adr. Sadolinsgade 76, Odense.

863. **Højgaard Olsen, Niels Jakob**, f. 30. April 1904 i Gladsaxe. S. a. Murermester J. T. Olsen. — Real., Landbrugskandidat 1926. Gbst., Bogholder paa Lerchenborg Avlsgaard 1926—28. Ass. ved Svine- og Soforsøgene paa Statens Gaarde ved Hillerød 1928. *Fast videnskabelig Ass. under Statens Husdyrbrugsforsøg paa Statens Gaarde ved Hillerød* fra 1939. Adr. Favrholt pr. Hillerød.



864. **Højstrup Jensen, Oluf**, f. 3. Febr. 1912 i Hellevad ved Hjørring. S. a. Gdr. O. A. Jensen. — Højsk., Lbsk., Landbrugskandidat 1938. Lærer ved Frederiksborg Højsk. 1938—39, ved Høng Hmsk. 1939—41 og ved Statens Ungdomslejr 1941—42. *Lærer ved Grundtvigs Højsk. fra 1943*. Adr. Grundtvigs Højskole, Hillerød.



865. **Højvang, Jens Aage Pedersen**, f. 23. Dec. 1893 i Ryslinge. S. a. Gdr. J. Pedersen. — Lbsk., Landbrugskandidat 1915, Askov Højsk. 1915—16. *Gaardejer* fra 1915. — Næstfmd. for Svendborg Amts landøkonomiske Selskab. Adr. Højvang pr. Ringe.





866. \* **Høst-Madsen, Inger**, f. 26. Aug. 1919 paa Frederiksberg. D. a. Apoteker, Dr. phil. E. H.-M. — Pigeskoleeks., Lbsk., Landbrugskandidat 1943. Ass. ved Forsøgslaboratoriets Fjerkræforsøg, Rolighedsvej 25, Kbh. V. fra 1943.

Adr. Vesterbrogade 72<sup>1</sup>, Kbh. V.

867. **Høy, Lauritz**, f. 1. Marts 1890 i Ulf-sund ved Bækmarksbro. S. a. Lmd. S. H.

— Højsk., Lbsk., Landbrugskandidat 1910. Ved praktisk Landbrug paa Gislingegaard ved Gislinge 1910. Forv. paa Wedelslund ved Skovby 1920-22 og paa Wiskum ved Viborg 1922-24. Inspektør paa Taarupgaard ved Løgstrup 1924-26 og paa Pind-

minde ved Volk Mølle 1926-41. *Ejer af en Ejendom i Hornbæk ved Randers* fra 1941 og beskæftiget med Tørveproduktion. Adr. Hornbæk pr. Randers.

868. **Høyer, Axel**, f. 23. Aug. 1888 i Tavastehus Län i Finland. S. a. Agronom H. — Landbrugskandidat 1915. Adr. Helsingfors, Finland.

869. **Høyer, Hans**, f. 18. Maj 1904 i Øster Lindet. S. a. Gdr. A. H. — Højsk., Lbsk., Landbrugskandidat 1931. Ass. ved Forsøgs-laboratoriets Svinefodringsforsøg 1931-33 og ved Forsøgslaboratoriets Kvægforsøg

872. **Ibsen, Christian**, f. 21. Maj 1882 i Skelund. S. a. Gdr. S. N. I. — Højsk., Lbsk., Landbrugskandidat 1908. Ass. ved Hedeselskabet. Konsulent i Planteavl for Tureby-Køge og Omegns Lbf. 1915 og kulturteknisk Konsulent i samme Lbf. samt i de stevnske Lbfr. og Hmfr. fra 1918. Driftsleder af Tureby-Køge og Omegns

1933-35, først i København senere paa Krusaagaard ved Padborg. Ejer af Sottrupholm ved Bylderup 1935-40. *Ejer af Lundsgaard ved Øsby* fra 1940. Adr. Lundsgaard, Hajstrup pr. Øsby.



870. \* **Høyer, Maren Gram**, f. 9. Maj 1909 i Gram. D. a. Forp. J. H. — Prlm., Højsk.,

Lbsk., Landbrugskandidat 1939. Lærerinde ved Kerteminde Højsk. Sommeren 1940. Ass. ved Hedeselskabets Distriktskontor i Haderslev 1940-42. Driftsleder paa Gaarden Billeslund 1942-43. *Driftsleder paa Vejrupgaard ved Marslev* fra 1943.

Adr. Vejrupgaard pr. Marslev.



871. **Høyer, Svend Harald Køhlert**, f. 18.

Febr. 1889 i Havdrup. S. a. Maskinfabrikant H. H. — IV Kl.

Hovedeksamen, Landbrugskandidat 1911. Forv. paa Søholm ved Klippinge 1911-14.

Overforv. paa Vibygaard ved Viby 1914-15. Forp. 1915 og *Ejer 1925 af Bromme Møllegaard ved Munke-Bjærgby*.

Adr. Bromme Møllegaard pr. Munke-Bjærgby.



Lbfr.s Forsøgsgaard fra 1920. *Ejer af Myggegaarden i Strøby ved Køge*. — Mdl. af Bst. for Konsulentforeningen fra 1927. Adr. Myggegaarden, Strøby pr. Køge.

873. \* **Ibsen, Christian Harald**, f. 20. Okt. 1879 i Eskildstrup paa Falster. S. a. fhv. Mejeriejer C. I. — Lbsk., Landbrugskandi-





dat 1918. Ass. ved Forsøgslaboratoriets ambulante Mejeriforsøg 1905—22. *Statskonsulent i Mejeribrug for Sjælland, Lolland-Falster, Møen og Bornholm* fra 1922. (Fra 1941 har Sorø og Holbæk Amter faaet sin egen Mejerikonsulent). Adr. Strindbergsvej 9, Kbh., Valby.

874. **Ingvorsen, Hans**, f. 15. Marts 1877 i Sædder ved Tureby. S. a. Gdr. J. Poulsen. — Højsk., Lbsk., Landbrugskandidat 1900, cand. jur. 1905. *Sagfører* i Holbæk 1911—40, i *Kbh.* fra 1940. Adr. Rahbeks Alle 26, Kbh. V.

875. **Ingvorsen, Kristen Kristensen**, f. 22. Jan. 1885 i Ørslev ved Ringsted. S. a. Gdr. N. K. — Højsk., Lbsk., Landbrugskandidat 1909. Ass. ved Lyngby Forsøgsstation 1909. Kursuslærer og Ass. ved De samy. sjællandske Hmfr. 1909—10. Forp. i England 1911. Konsulent i Ungdomsarbejde for Ringstedkredsens Hmf. 1927. Forp. af Østerled ved Birkerød 1929. *Indehaver af Cementstøberiet Viking i Roskilde* fra 1933. Adr. Københavnsvej, Roskilde.



876. \* **Iversen, Aage**, f. 10. Aug. 1909 i Gram ved Skanderup. S. a. Forp. F. I. — Real., Lbsk., Landbrugskandidat 1932. Ass. ved Skanderborg Lbf.s Regnskabsudvalg, ved Foreningen af jydskelbfr.s Regnskabsudvalg og ved Ringkøbing Amts Regnskabskreds 1932—35. *Konsulent for Ringkøbing Amts Regnskabskreds* fra 1935.



Adr. Skivevej 44, Holstebro.

877. **Iversen, Eskild Kristian**, f. 25. Juli 1895 i Bøstrup paa Langeland. S. a. Snedkermester J. I. — Lbsk.,

Landbrugskandidat 1917. Ass. ved Dalum Landbrugskoles analytisk kemiske Laboratorium i Odense 1917 og ved Dansk Landbrugs- og Handelslaboratorium i Odense fra 1920. *Afdelingsleder* ved samme Laboratoriums Foderstofafdeling fra 1932. Adr. Hunderupvænget 4, Odense.



878. **Iversen, Hans Mortensen**, f. 29. Marts 1842 i Københoved ved Haderslev. S. a. Gdr. M. I. — Højsk., Landbrugskandidat 1872. Lærer ved Vallekilde Højsk. 1872—74. Forstander for Dragebjerggaard Lbsk. 1874—84. Forp. af Ydinggaard ved Roskilde 1884—90. Landbrugsforfatter og Lærer ved Emdrupborg Højsk. 1890—97. Medredaktør af »Agrardagbladet« 1897—1900. Redaktør af »Landmanden«. Død 13. Sept. 1900.



879. \* **Iversen, Helmer**, f. 24. Sept. 1910 i Try ved Torslev. S. a. Hmd. S. I. — Prlm., Lbsk., Landbrugskandidat 1937. Ass. ved Statens Marskforsøg ved Højer 1937. Lærer ved Hoptrup Højsk. 1937—39. *Konsulent i Regnskabsføring og Ungdomsarbejde for Bondestandens Lbf.* fra 1939, tillige *Konsulent i Planlægning og Husdyrbrug* fra 1942. Adr. Haarby, Fyn.



880. \* **Iversen, Niels Morten Iver Karsten**, f. 1. Juni 1886 i Veddelev. S. a. Redaktør, Landbrugskandidat H. I. — Højsk., Lbsk., Landbrugskandidat 1910. Ass. ved Askov



Forsøgsstation 1910, ved Ribe Amts vestre Lbfr., ved Foreningen af jydskes Lbfr.s Planteavlskontor 1911 og ved Tystofte Forsøgsstation 1912—21. *Forsøgsleder og Forstander for Askov Forsøgsstation* fra 1921. Mdl. af Udvalget for Det landøkonomiske Driftsbureau fra 1921. Fmd. for Malt Sogns Andelskasse 1931. Mdl. af Bst. for Foreningen af danske Landbrugskandidater 1926—31, for Selskabet Graasten Lbsk. og for N. J. F. 1926. Fmd. for N. J. F.s Gødningssektion 1929 og for Foreningen af jydskes Landboforeningers Planteavlsudvalg 1933. Mdl. af Bst. for de samv. danske Lbfr. 1933. Mdl. af Akademiet for de tekniske Videnskaber fra 1939. Aadr. Askov Forsøgsstation pr. Vejen.

881. **Iversen, Niels** Thomsen, f. 28. Sept. 1868 i Sdr. Vejrup. S. a. Gdr. I. — Højsk., Landbrugskandidat 1900. Lærer ved Skaarup og Malling Lbsk., Forsøgsmedhjælper og Lærer ved 14 Dages Landbrugskursus. Forretningsfører i Sdr. Vejrup pr. Vejrup St. Død 16. Sept. 1937.



882. \* **Iversen, Robert** Madsen, f. 28. Maj 1912 i København. S. a. Skibsreder C. E. M. I. — Real., Landbrugskandidat 1939. *Beskæftiget med Opmaalinger, Beregninger og Kortlægning af en Række større danske Godser og Herregaarde* siden 1939. Aadr. Nansensgade 84, Kbh. K.



883. \* **Jacobsen, Anders** Peder, f. 17. Febr. 1879 paa Lergaard i Vejleby ved Skibby. S. a. Gdr. C. J. — Prlm., Lbsk., Landbrugskandidat 1902. Gbst. 1902—03. Lærer ved Dalum Lbsk. 1903—09. Konsulent for Frederiksborg

Amts Planteavlforening 1910—13. Konsulent i Planteavl for De samv. sjællandske Lbfr. 1913—19. *Statskonsulent i Tyskland og Landbrugsattaché ved Det kgl. danske Gesandtskab i Berlin* fra 1919. K.<sup>2</sup> DM. p. p. Aadr. Tiergartenstrasse 48, Berlin W. 35, Tyskland.

884. \* **Jacobsen, Børge** Guhle, f. 2. Jan. 1916 i Tylstrup. S. a. Forstander L. P. J. — Højsk., Lbsk., Landbrugskandidat 1938, mag. agro. (Plantepatologi) 1941. Ass. ved Askov Forsøgsstation 1938. Ass. ved A/S De Danske Spritfabrikkers Forsøgsgaard Trinderup fra 1941. Aadr. Trinderup pr. Onsild.



885. **Jacobsen, Frederik** Carl Hans **Marius**, f. 15. Nov. 1863 i Kværkeby. S. a. Lmd. H. J. — Prlm., Lbsk., Landbrugskandidat 1883. Godsinspektør i Rusland 1888—1902. Ejer af Fransbjerg ved Mariager 1902—11. Godsinspektør i Guvernementerne Orel og Tule i Rusland 1911—13. Tilsynsførende ved Faaborg Andelssvineslagteri 1928—38. Død 1939.

886. **Jacobsen, Hans** Jacob, f. 17. Aug. 1901 i Skalavik paa Sandø paa Færøerne. S. a. Odelsmand J. — Højsk., Landbrugskandidat 1928. Ansat ved Landbrugsraadet i Thorshavn. Er tillige Forfatter og skriver under Pseudonymet *Hedin Brù*. I 1940 udkom en af hans Bøger paa dansk med Titlen »Høgni«. Aadr. Thorshavn, Færøerne.

887. **Jacobsen, Hans** Michael, f. 15. Maj 1839 i Brøns Mølle i Nordslesvig. S. a. Gdr., Møller H. C. J. — Prlm., Landbrugskandidat 1860. Ejer af Kjærmark ved Brøns 1863—1912. Ejer af Lundberg ved Randers fra 1907. Død 24. April 1927.

888. \* **Jacobsen, Jacob** Ankjær, f. 8. Juli 1917 i Hollensted. S. a. Hmd. H. J. —



Højsk., Lbsk., Landbrugskandidat 1941. Ass. i Regnskabsføring ved Ramsø-Tune Herreders Lbf. 1941—42. Ass. ved *Hedeselskabets Distriktskontor i Søllested* fra 1942. Adr. Dana pr. Søllested.

889. **Jacobsen, Jacob**, f. 19. Febr. 1838 i Munkvolstrup ved Flensborg. S. a. Hjulmand H. J. — Skolelærereks., Landbrugskandidat 1869. Deltog i Krigen 1864. Løjtnant. Lærer i Sallerup ved Lundby 1865—1910. Død.

890. \* **Jacobsen, Jacob Bernhard Carsten**, f. 17. Sept. 1890 i Sprove ved Stege. S. a. Gdr. M. J. — Højsk., Lbsk., Landbrugskandidat 1918. Lærer ved Karise Højsk. 1918—19. Konsulent for A/S Danske Herregaardes Frø og Sædekornsforsyning 1919—21. *Konsulent og Sekretær for De samv. danske Frøavlforeninger samt Redaktør af*

»*Dansk Frøavl*« fra 1921. Adr. Ved Sønderport 1, Kbh. S.



891. **Jacobsen, Jacob Ernst Rolf**, f. 24. Febr. 1870 i Thisted. S. a. Gross. C. P. J. — Prlm., Landbrugskandidat 1892. Ass. ved Markfrøkontoret 1892—96. Kontorchef og Kasserer ved D. L. F. 1906—09 og Redaktør af »*Tidsskrift for Frøavl*« 1912—19. Konsulent 1897, Forretningsfører 1907 og Direktør 1920 for Frøafdelingen i F. D. B., Glostrup. Mdl. af Bst. for Dansk Frøhandlerforening. Død 7. Maj 1933.

892. **Jacobsen, Jens**, f. 31. Dec. 1851 i Østerby ved Aarhus. S. a. Gdr. J. A. Jensen. —

Højsk., Lbsk., Landbrugskandidat 1879, Dyrlæge 1883. Lærer ved Aagaard Lbsk. ved Flensborg. Dyrlæge i Beder fra 1883. Død 8. April 1925.

893. **Jacobsen, Jacob Finderup**, f. 18. Marts 1886 i Oustrup ved Kjellerup. S. a. Lmd. P. J. — Højsk., Lbsk., Landbrugskandidat 1910. Lærer ved Nørre Ørslev Højsk. 1910—12. Ejer af Kauergaard ved Kjellerup 1912. Adr. Thorning pr. Kjellerup.

894. **Jacobsen, Lars Peter**, f. 30. Maj 1871 i Sømark paa Møen. S. a. Gdr. J. J. — Højsk., Lbsk., Landbrugskandidat 1905, Specialeks. (Planteavl) 1906. Lærer ved Høng Lbsk. 1906—09. Konsulent i Planteavl for Ribe Amts vestre Lbfr. 1909—12. Forstander for Statens Forsøgsstation ved Tylstrup fra 1912. Fmd. for Aalborg Amts Lbf.s Planteavlsudvalg. Mdl. af Vildmosekommissionen 1920. Mdl. af det færøske Landbrugsudvalg 1921. Mdl. af Bst. for Foreningen af danske Landbrugskandidater 1922—25. Mdl. af det af Regeringen nedsatte Arbejdsløshedsraad 1932. Død 10. April 1934.



895. **Jacobsen, Niels Korsgaard**, f. 4. Okt. 1854 i Aarup Mølle ved Thisted. S. a. Propr., Møller J. Larsen. — Lbsk., Landbrugskandidat 1879. Forv. paa Næsgaard 1879—81. Bst. paa Fannerupgaard ved Kolindsund 1881—83. Ejer af Gimsinghoved ved Struer 1883—93 og af Herløvgaard ved Herløv fra 1893. Død 1902.

896. **Jacobsen, Niels Møller**, f. 19. Nov. 1860 i Randers. S. a. Købmand S. D. J. — Lbsk., Landbrugskandidat 1882. Ejer af Bredholt ved Bjerringbro 1886—92. Bst. af Strødam ved Hillerød 1892—1901. Landbrugslærer 1901—05. Konsulent for Møens Lbf. og Lærer ved Rødkilde Højsk. 1905—13. Direktør for Det sjællandske Frøavlskompagni i Kalundborg 1913—17. Konsulent for A/S Erhard-Frederiksen 1918. Død 30. Sept. 1924.



897. \* **Jakobsen, Barner**, f. 15. Aug. 1908 i Onsbjerg paa Samsø. S. a. Gdr. J. A. J. — Hmsk., Lbsk., Landbrugskandidat 1937.



Ass. ved Statens Forsøgsstation Hornum og Lærer ved Djurslands Højsk. 1937. Ass. ved Randers Amts Husholdningsselskab 1938 og ved Forsøgslaboratoriets Malkemaskinforøg 1938—40. Konsulent

i Planteavl og Regnskabsføring for De samv. lolland-falsterske Hmfr. 1940—43. *Konsulent i Mælkehygiejne ved De danske Mejeriforeningers Fællesorganisation* fra 1943. Adr. Præstehaven 11, Aarhus.

898. **Jakobsen, Jens**, f. 9. Dec. 1901 i Ry. S. a. Statshmd. K. J. — Højsk., Landbrugskandidat 1924. Ass. i Grundforbedring ved Ribe Amts Lbf. 1924. Lærer ved Aabybro Højsk. 1924—25. Ass. 1925 og *Konsulent 1926 i Planteavl for de 4 midtjydske Lbfr.* Adr. Hammel.

899. \* **Jakobsen, Jens Jørgen**, f. 24. April 1911 i Aas ved Tvingstrup. S. a. Gdr. R. J. —



Højsk., Lbsk., Landbrugskandidat 1939.

Ass. hos Konsulent Johs. Dons Christensen, Ladelund, Somrene 1939 og 40. Lærer ved Støvring Højsk. Vintrene 1940—41 og 41—42. Ass. ved A/S De Danske Spritfabrikkers Forsøgsgaard, Frederikshøj

Somrene 1941 og 42. *Konsulent i Planteavl og Ungdomsarbejde for Ansager, Øse og Omegns, Slaugs Herreds og Omegns og Sdr. Omme Lbfr.* fra 1943. Adr. Østergade 14, Grindsted.

900. \* **Jakobsen, Jakob Martinus**, f. 21. Juli 1898 i Langballe. S. a. Gdr. S. J. — Højsk., Lbsk., Landbrugskandidat 1921, Prlm. 1922, mag. agro. (Kulturteknik) 1924. Ass. ved Lyngby Forsøgsstation 1921. Arbejdsleder ved Grundforbedringsarbejder

1924. Ass. ved Hedeselskabets Distriktskontor i Nykøbing F. 1924—42. *Distriktsbst.* først i Kbh. 1942 og derefter *ved Hedeselskabets Kontor i Roskilde* fra 1943. *Lektor i Kulturteknik ved Landbohøjskolen* fra 1942. — Mdl. af Bst. for Foreningen af danske Landbrugskandidater fra 1940. Adr. Elisagaardsvej 32, Roskilde.



901. \* **Jakobsen, Jens Peter**, f. 24. Marts 1901 i Skørpinge. S. a. Hmd. H. J. — Lbsk., Landbrugskandidat 1928. Ass. ved Kolding Omegns Lbf. 1928. *Lærer ved Graasten Lbsk.* Adr. Graasten Landbrugsskole pr. Graasten.



902. **Jakobsen, Kristian Hvingelby**, f. 5. Juli 1891 i Pederstrup. S. a. Gdr. J. J. — Højsk., Lbsk., Landbrugskandidat 1918. Ass. ved Statens Moseforsøg ved Herning 1918. Lærer ved Borris Lbsk. 1918—19. Ass. hos Konsulent A. Pedersen, Varde 1919. Lærer ved Malling Lbsk. 1919—20. Konsulent i Planteavl for Ribe Amts vestre Lbfr. fra 1920. Mdl. af Sneum Sogneraad 1929—38 og af Bramminge Sogneraad fra 1938. Fmd. for Bramminge Bibliotek. Adr. Nørregade 54, Bramminge.



903. **Jakobsen, Jens Kristian**, f. 1. April 1901 i Stenlille. S. a. Gdr. K. J. — Real., Landbrugskandidat 1925. Ass. ved Lyngby Forsøgsstation 1925—27 og ved Tystofte Forsøgsstation 1927—28. Forp. i Taagerup ved Skjellebjerg 1928—36. Arbm. i Høng 1936—42. *Boelsmand i Skovsø ved Frederikslund* fra 1942. Adr. Skovsø pr. Frederikslund.



904. \* **Jakobsen, Rasmus**, f. 8. Juli 1900 i Langballe ved Maarslet. S. a. Gdr. S. J. — Højsk., Lbsk., Landbrugskandidat 1926. Ass. ved Lundgaard Forsøgsstation ved Vejen 1926—36. Ass. ved *Hedesselskabets Distriktskontor i Nykøbing F.* fra 1936. Adr. Frisegade 24, Nykøbing F.

905. \* **Jakobsen, Peder Tage**, f. 15. Jan. 1914 i Hastrup ved Snollelev. S. a. Gdr. H. P. J. — Højsk., Lbsk., Landbrugskandidat 1937, Askov Lærerkursus 1940. Ass. ved Kbh.s Amts Lbf. 1937, ved Gl. Roskilde Amts Lbf. 1939 og ved Frederiksborg Amts Planteavlforening 1941. *Lærer ved Slangerup Lbsk.* fra 1941. Sekretær i Amtssammenslutningen af unge Landmænd i Frederiksborg Amt. Adr. Slangerup Landbrugsskole pr. Slangerup.



906. **Jansen, Hans Peter**, f. 25. Marts 1895 i Vester Jølby. S. a. Sognepræst J. — Landbrugskandidat 1918 *Entrepreneur og Dræningsmester i Faaborg ved Varde*. Adr. Faaborg pr. Varde.

907. **Jarmer, Johannes**, f. 23. Jan. 1880 i Maribo. S. a. Købmand, senere Kæmner S. A. Jensen. — Prlm., Landbrugskandidat 1901. Underforv. paa Holmegaard ved Næstved, Løjtnant, Premierløjtnant og senere Kaptajn og Oberst i Gendarmeriet i Siam 1903—26. Død 14. Jan. 1939.



908. **Jøfta Hansen, Hans**, f. 29. Marts 1913 i Klinte ved Bogense. S. a. Sognefoged L. Hansen. — Prlm., Landbrugskandidat 1937, *Dyrlæge 1944*. Adr. Bykildevvej 12, Kbh., Valby.

909. \* **Jelle Pedersen, Poul Asgar**, f. 10. Maj 1912 paa Linde Mark ved Randers. S. a. Gdr. A. Pedersen.

— Lbsk., Landbrugskandidat 1936. Ass. ved Aarhus Amts landøkonomiske Selskab 1936, i Regnskabsføring ved Foreningen af jyske Lbfr. 1936—37, ved Forsøgslaboratoriets Fodringsforsøg paa Stensbygaard 1937 og i Husdyrbrug ved Aalborg Amts Lbf. 1937—42. *Landskonsulent for Danmarks Kaninavlerforening* fra 1942. Adr. Tøndergade 85, Aarhus.



910. **Jelsbak, Anton Jensen**, f. 21. Aug. 1889 i Holme ved Aarhus. S. a. Gdr. J. J. J.

— Højsk., Lbsk., Landbrugskandidat 1916. Lærer ved Asmildkloster Lbsk. 1916—18. *Konsulent for de midtjyske Lbfr.s Fællesledelse* fra 1918. — Forsøgsleder ved Vejlegaard Forsøgsstation. Sekretær ved Foreningen for jydsk sortbroget Kvæg og for Foreningen til Husdyrtuberkulosisens Bekæmpelse i Midtjylland. Adr. Hammel.



911. **Jennings, Inge** Kallesøe, f. 29. Juli 1908 i Heldum. D. a. Direktør M. Kjær. —

Real., Landbrugskandidat 1931. Ass. ved Tystofte Forsøgsstation 1931. Rejste til Amerika i 1932 og tog Magistergraden ved Manhattan State College, Kansas, U. S. A. Gift med William E. Jennings, Kaptajn i den amerikanske Hær. Adr. Front Royal, Virginia, U. S. A.



912. **Jensen, Aksel Find**, f. 20. Nov. 1885 paa Helnæs. S. a. Lmd. Jensen. — Højsk., Lbsk., Landbrugskandidat 1918. *Ejer af Gadsbølle*

*Lindegaard.* Adr. Gadsbølle Lindegaard pr. Bred.

913. **Jensen, Alfred** Valdemar, f. 2. Okt. 1884 i Hyllested ved Dallose. S. a. Gdr.



P. J. — Næsgaard, Landbrugskandidat 1908. Ass. ved den 5. Konkurrence mellem Kvæghold paa Lolland-Falster 1908—10. Forp. af Nærumgaard ved Nærum 1911—17. *Skatteraadsmnd. for Lyngby Skattekreds* 1917. *Branddirektør ved Østifternes*

*Brandforsikring* fra 1917. Sognefoged for Skodsborg Distrikt. Adr. Frølundsvvej, Nærum.



914. \* **Jensen, Børge**, f. 8. Juni 1914 i Bjærge. S. a. Gdr. A. J. — Lbsk., Landbrugskandidat 1942. Ass. ved *Statens Redskabsforsøg* fra 1942. Adr. Trollesminde pr. Hillerød.

915. \* **Jensen, Carl Harry**, f. 30. Jan. 1904 i Pandrup. S. a. Kroejer J. J. Højsk., Land-



brugskandidat 1929. Ophold i Amerika 1929—30. Ass. ved Forsøgslaboratoriets Husdyrbrugsafdeling 1930—34 og ved De samv. himmerlandske Lbfr. 1934—35. *Lærer ved Aaby Højsk.* fra 1935 og *Ejer af en Landejendom med Gartneri.* — Næstfmd.

i Aaby Brugsforening. Fmd. for Aabybro og Omegns Plantningsforening. Mdl. af Bst. for Biblioteket og for Interessentskabet Aaby Højsk. Kasserer for Aaby Højsk.s Elevforening. Fmd. for D. A. Æ.s Ægtsalgs-kreds. Revisor i Mejeriet. Adr. Aabybro.

916. \* **Jensen, Peder Christian**, f. 12. Febr. 1891 i Viborg. S. a. Gdr. T. J. — Lbsk.,

Landbrugskandidat 1919. Ass. ved Statens

Grundforbedringsvæsen 1919—22 og ved Hedeselskabets Distriktskontor i Aalborg 1922—33. *Distriktsbst. ved Hedeselskabets Kontor i Varde* fra 1933. — Sagkyndigt Mdl. af Grundforbedringsudvalget for Ribe Amtsrådskreds fra 1933. Adr. Nørrevold 5, Varde.



917. \* **Jensen, Christen**, f. 15. April 1898 i Bers, Rønbjerg ved Skive. S. a. Gdr. P.

C. J. — Lbsk., Landbrugskandidat 1926. Ass. ved Salling Lbf. 1926—29. Konsulent for Salling og Fjends Herreders Hmfr. 1929—39. *Ejer af en Gaard i Staarup ved Højslev* fra 1939. *Konsulent for Fjends Herreds Hmk. og Driftsleder for Salling og Fjends Herreds Indkøbsforening samt Fjends Herreds Kartoffelsektion* fra 1943. Adr. Stoholm.

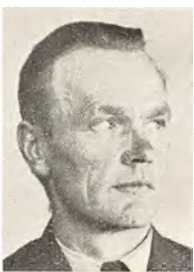

918. **Jensen, Christian**, f. 8. Maj 1886 paa Kongsgaard ved Ringsted. S. a. Gdr. O. J. — Højsk., Landbrugskandidat 1911. Rejst til Amerika 1914 og deltog som canadisk Soldat i Verdenskrigen.

919. **Jensen, Christian Vilhelm**, f. 8. April 1892 i Aarby. S. a. Gdr. T. J. — Landbrugskandidat 1912, Student 1914, Phil. 1915, stud. med. 1918. Ass. ved Statsfrøkontrollen 1913—14.

920. **Jensen, Ejnar**, f. 8. Jan. 1909 paa Englyst i Østermarie paa Bornholm. S. a. Gdr. J. A. J. — Real., Landbrugskandidat 1933. Ass. i Kvægavl ved Bornholms Lbf. 1933—34 og 1936—37. Ass. i Planteavl 1934—36.





Konsulent i Regnskabsføring for Rønne Omegns Planteavlskontrolforening 1933—37. *Konsulent og Sekretær for Bornholms landøkonomiske Forening og Redaktør af »Bornholms Landbrug«* fra 1937. *Konsulent for De sammensluttede bornholmske Kontrolforeninger og Bornholms Kvægavlsforening* fra 1937. Adr. Rønne.



922. \* **Jensen, Einar**, f. 24. Jan. 1915 i Haagerup ved Ringe. S. a. Gdr. H. J. J. — Højsk., Lbsk., Landbrugskandidat 1943. Ass. ved De samv. Hmfr. i Aalborg Amt 1943. Lærer ved Fyns Stifts Hmsk. 1943—44. *Askov Lærerkursus* 1944. Adr. Askov Højskole pr. Vejen.



923. \* **Jensen, Einar**, f. 3. Jan. 1896 i København. S. a. Funktionær ved Frederiksberg Kommune N. P. J. — Real., Landbrugskandidat 1916, Specialeks. (Planteavl) 1918, Forsøgsass. 1918. Frøavlleder 1919—22. Laboratorieførstander 1922—25. cand. polit. 1929 i U. S. A. Rockefeller Stipendiat 1929—31 og Dr. polit. fra Harvard Universitetet. Professor i Nationaløkonomi ved Universitetet i Alberta, Canada 1932—33. Raadgivende Konsulent 1934. Administrator (Markedsregulering, 4 Ny England Stater) 1935. *Kontorchef i Landbrugsministeriet, Washington D. C.* Adr. Washington D. C., U. S. A.

924. \* **Jensen, Einar**, f. 11. Aug. 1917 i Outrup. S. a. Rentier J. — Landbrugskandidat 1943. Ass. ved Statens Planteavls-Laboratorium 1943. Adr. Skaffervej 11<sup>1</sup> tv., Kbh. NV.



925. \* **Jensen, Engelhart**, f. 15. Aug. 1911 i Jerup. S. a. Gdr. N. P. J. — Højsk., Lbsk., Landbrugskandidat 1940. Ass. ved Statens Moseforsøg Fossevangen ved Tylstrup 1940. Lærer ved Galtrup Højsk. 1940—41. Ass. i Planteavl og Konsulent i Regnskabsføring for Frederikshavn og Omegns Lbf. 1940—42. *Konsulent i Planteavl for Morsø Lbf.* fra 1943. Adr. Øster Jølby pr. Erslev.



926. \* **Jensen, Frederik**, f. 1. Okt. 1889 i Hou paa Langeland. S. a. Gdr. J. J. — Landbrugskandidat 1919. Lærerved Vejlbj Lbsk. *Konsulent for Foreningen af jydskes Lbfr.s Græsmarkssektion* fra 1928. Adr. Vejllholm, Riisskov.



927. \* **Jensen, Frits Ove**, f. 1. Sept. 1904 i Hornslet. S. a. Skovfoged J. L. J. — Prlm., Lbsk., Landbrugskandidat 1930. Ass. ved Kollind Lbf. 1930. Lærer ved Sydsjællands Lbsk. 1930—31. Ass. ved Forsøgslaboratoriet 1931—35. Konsulent for Landsforeningen Faareavlens Fremme 1935—42. *Konsulent for Fællesudvalget til Faareavlens Fremme* fra 1942. Adr. Hornslet.



928. \* **Jensen, Gunnar Hartvig**, f. 22. April 1912 i Nordrup ved Ringsted. S. a. Propr.



J. — Landbrugskandidat 1937. Ass. ved Tureby-Køge og Omegns Lbf. 1937, ved Forsøgslaboratoriets Fodringsforsøg paa Brattingsborg 1937—38, paa Trollesminde 1938—39 og ved Landbrugsministeriets Svinereguleringsudvalg 1939—40.

*Forp. af Høedgaarden i Jyderup* fra 1940. Aadr. Høedgaarden pr. Jyderup.

929. **Jensen, Hans Frederik Christoffer**, f. 12. Marts 1891 i Nordrup ved Ringsted.



S. a. Gdr. C. J. — Højsk., Lbsk., Landbrugskandidat 1913. Ass. i Husdyrbrug ved Foreningen af jydsk Lbfr. 1913—14. Konsulent i Husdyrbrug for De samv. lolland-falsterske Lbfr. og Sekretær og Kasserer i Falsters Lbf. 1916. Død 2. Jan. 1937.



930. \* **Jensen, Harald Kristian**, f. 10. Juni 1912 i Elsborg. S. a. Lmd. F. J. — Prim., Landbrugskandidat 1940, Askov Lærerkursus 1940. Lærer ved Faarevejle Højsk. 1941—42. Ass. ved Odsherreds Hmk. 1941. *Konsulent for Lammefjordens Lbf. og Bst. af Audebo Pumpestation* fra 1942. Aadr. Maarsø St.

931. **Jensen, Hans**, f. 3. Juni 1838 i Flensborg. S. a. Borgmester J. — Næsgaard, Landbrugskandidat 1861. Plantageforv. i Vestindien. Død.

932. **Jensen, Hans**, f. 16. Febr. 1879 i Henriettenhof i Østpreussen. S. a. Mejeriejer O. J. — Højsk., Lbsk., Landbrugskandidat 1904. Ejer af en Dampmølle og et Elektricitetsværk i Nordenburg i Østpreussen fra 1905. Død 22. Marts 1934.



933. \* **Jensen, Hans Marius**, f. 24. Jan. 1913 i Jelling. S. a. Direktør M. J. — Højsk., Lbsk., Landbrugskandidat 1939. Ass. ved Vejle Amts Lbf. 1939. *Forp. af Bredstengaarde* fra 1939. Aadr. Bredstengaarde pr. Bredsten.



934. \* **Jensen, Hans Thorvald**, f. 15. Dec. 1897 i Vesterskov. S. a. Gdr. J. H. J. — Højsk., Lbsk., Landbrugskandidat • 1923. Lærer ved Salling Ungdomsskole 1923—24. Ass. ved De samv. lolland-falsterske Lbfr. 1924-26. *Lærer ved Høng Hmsk. samt Leder af Skolens Hønseri og Landbrug* fra 1926. Aadr. Høng Husmandsskole pr. Høng.



935. **Jensen, Harald Kristen**, f. 9. Maj 1900 i Lime ved Skive. S. a. Gdr. J. K. J. — Højsk., Landbrugskandidat 1926. Lærer ved Klank Højsk. 1926. Ass. ved Tystofte Forsøgsstation 1927 og ved Forsøgslaboratoriets Fodringsforsøg paa Dybvad Hovedgaard 1927—29. Ass. ved Vestjyllands Fællesledelse i Varde Somrene 1930 og 31. *Lærer ved Ask Højsk.* fra 1930 og tillige *Konsulent i Planteavl og Regnskabsføring*



for *Ny Solbjerg Lbf.* fra 1932. Aadr. Ask Højskole pr. Malling.

936. \* **Jensen, Hans Emil**, f. 10. Marts 1891 i Nr. Bindslev ved Sindal. S. a. Landmand J. C. J. — Lbsk., Landbrugskandidat 1917. Ass. ved Lyngby Forsøgsstation 1917. Lærer ved Testrup Højsk. 1917—18. Ass. ved Statens Grundforbedringsvæsen 1918. Lærer ved Sydsjællands Lbsk. 1918—19. *Konsulent for Frederiksborg Amts Planteavlforening* fra 1919. — Sagkyndigt Medlem af Grundforbedringsudvalget for Frederiksborg Amtsraadsreds 1933. Aadr. Almevej 6, Hillerød.



937. **Jensen, Hans Johansen Martens**, f. 29. Jan. 1859 paa Harrestedgaard ved Næstved. S. a. Forp. N. J. — Lbsk., Landbrugskandidat 1886. Forv. paa Gunderslevholm 1886—93. Forp. af Bøstrup ved Slagelse 1893—1915. *Ejer af Godthaab ved Glostrup* fra 1915. Død 20. Marts 1937.

938. \* **Jensen, Hans Lauritz**, f. 27. Juni 1898 i Sigerslevvester. S. a. Afbygger J. — Landbrugskandidat 1920, Specialeks. (Plantefysiologi og Jordbundslære) 1923, Dr. agro. 1939. Ass. ved Statens Planteavls-Laboratorium 1923—27. Stipendium fra Rockefeller-Fondet og Studieophold ved Rothamsted i England 1927—29. *Professor i Bakteriologi ved Landbrugsuniversitetet i Sidney i New South Wales i Australien* 1929. Aadr. Sidney, Australien.



*Ejer af Tikøb Mølle* fra 1936. Aadr. Tikøb Mølle pr. Tikøb.

939. **Jensen, Holger**, f. 27. Marts 1894 i Vassingerød. S. a. Propr. J. S. J. — Real., Lbsk., Sekondløjtnant, Landbrugskandidat 1919. Redaktionssekretær ved »Vort Landbrug« 1919—21. *Ejer af Søgaard ved Tikøb* 1926—36.

940. \* **Jensen, Holger**, f. 1. Nov. 1910 i Saltum ved Brønderslev. S. a. Gdr. J. J. — Lbsk., Landbrugskandidat 1940. Arbejdsleder 1940—41 og *Inspektør 1941 ved Hedeselskabets flyvende Korps*. Aadr. Bjarkesvej 2, Holstebro.



941. \* **Jensen, Ib Georg**, f. 4. Juli 1916 i København. S. a. Lmd. C. P. J. — Højsk., Lbsk., Landbrugskandidat 1941. Ass. ved Grundforbedring i Bramminge og ved Statens Planteavls-Laboratorium i Lyngby 1941—42. Frøavlskonulent i Nordslesvig 1942—43. Ass. ved Tureby-Køge og Omegns Lbf. 1943. Aadr. Glentevej 8, Næstved.



942. \* **Jensen, Ingemann**, f. 1. Nov. 1911 i Møllerup paa Mors. S. a. Inspektør L. J. — Højsk., Lbsk., Landbrugskandidat 1934. Ass. ved Frøfirmaet Hj. Hartmann & Co. 1934—36, ved Landbohøjskolens Afdeling for Landbrugets Plantekultur 1936—41 og ved Kbh.s Amts Lbf. 1941—42. *Ass. i Planteavl ved De samv. sjællandske Lbfr.* fra 1942. Aadr. Røde Vejrmøllegaard pr. Glostrup.



943. **Jensen, Jens**, f. 29. Juli 1876 i Dover ved Hurup. S. a. Boelsmand N. J. — Højsk., Lbsk., Landbrugskandidat 1900, Specialeks. (Plantekultur) 1901. Lærer ved Lbsk. i Aars og Ass. ved lokale Markforsøg 1901—04.





Lærer ved Lyngby Lbsk. 1904—32 og samtidig Ass. ved Lyngby Forsøgsstation 1904—27. Forstander for Lyngby Lbsk. 1932—40. Adr. Stokrosevej 8, 3, Kbh. S.

944. \* **Jensen, Jens**, f. 31. Maj 1898 i Muldbjerg. S. a. Gdr. S. J. — Højsk., Lbsk., Landbrugskandidat 1926. Ass. i Planteavl 1926. Lærer ved Graasten Lbsk. 1926—28. Forp. af Nørregaard 1929—35. *Konsulent i Husdyrbrug for De samv. landøkonomiske Foreninger i Ringkøbing Amt og Ringkøbing Amts Fællesledelse af Kvægavls- og Kontrolforeninger* fra 1935 samt i *Regnskabsføring for Bølling Nr. Herreders Lbf.* fra 1935. Adr. Vestergade 32, Skern.

945. **Jensen, Jens Andreas**, f. 11. Juni 1901 i Bandholm. S. a. Gdr. R. J. — Real., Landbrugskandidat 1921, Student 1923. Ass. ved Statens Grundforbedringsvæsen, Hedeselskabet og Præstø Amts Grundforbedringsudvalg. Død 5. Nov. 1923.

946. **Jensen, Jens Ejner**, f. 28. Marts 1896 i Ny Bjergby ved Holbæk. S. a. Gdr. T. J. Højsk., Lbsk., Landbrugskandidat 1919. Ass. ved Tystofte Forsøgsstation 1919—20. Konsulent for Skanderborg Lbf. 1920—37. *Ejer af Langerødgaard ved Holbæk* fra 1937. Adr. Langerødgaard pr. Holbæk.



947. **Jensen, Jens Martin**, f. 27. Febr. 1916 i Frostrup paa Lolland. S. a. Parcellist H. K. J. — Højsk., Lbsk., Landbrugskandidat 1941. Lærer ved Fyns Stifts Hmsk. 1941. Ass. ved Odense-Kerteminde Hovedkredse 1942 og ved Fyens Stifts patriotiske Selskab 1943. Død 26. Juni 1943. •

948. **Jensen, Jens Aage**, f. 10. Nov. 1899 i Rørbæk. S. a. Lærer J. — Landbrugskandidat 1924.

949. \* **Jensen, Jens Peter**, f. 9. April 1909 i Torslev. S. a. Hmd. C. P. J. — Højsk.,

Landbrugskandidat 1940. Ass. ved Præstø Amts Grundforbedringsudvalg 1940—42. *Ass. ved Hedeselskabets Distriktskontor* i Kbh. 1942 og ved Distriktskontoret i Roskilde fra 1943. Adr. Københavnsvej 110, Roskilde.



950. \* **Jensen, Jens Kristian**, f. 22. Juli 1876 i Raabymagle paa Møen. S. a. Gdr. A. J. — Højsk., Lbsk.,

Landbrugskandidat 1901, Specialeks. (Planteavl) 1902. Lærer ved Haslev Højsk. 1902—04. Forstander for Haslev Lbsk. 1904—43. — Medredaktør af »Vort Landbrug« 1909—12. Fmd. for Planteavlsudvalget i Haslev og Omegns Lbf. 1906—42 og Mdl. af Foreningens Bst. 1908—43. Mdl. af Landhusholdningsselskabets Bestyrelsesraad 1917—42. Fmd. for Præstø Amts Grundforbedringsudvalg 1921—43 og for Haslev Andelsmejeri 1921—41. Mdl. af Landbo- og Husmandsforeningernes Kontroludvalg og Konsulent for Øernes Andelsselskab for Indkøb af Foderstoffer. Adr. Darup pr. Roskilde.



951. \* **Jensen, Jens Marius**, f. 9. Okt. 1895 i Sødinge ved Ringe. S. a. Boelsmand L. J.

— Højsk., Lbsk., Landbrugskandidat 1926, Student 1931, mag. agro. (Jordbrugslære) 1933. Ass. ved forskellige videnskabelige Institutioner 1926—30. Honorarlønnen Ass. ved Landbrugsministeriets Svinereguleringsudvalg og ved Lyngby Forsøgsstation 1934. *Ass. ved Det landøkonomiske Driftsbureau* fra 1934. Adr. Torbenfeldtvej 1 C, Brønshøj.





952. **Jensen, Jens Martin**, f. 24. Aug. 1884 i Tostrup paa Møen. S. a. Gdr. J. J. — Højsk., Lbsk., Landbrugskandidat 1909. Lærer ved Næsgaard Agerbrugsskole 1909—11. *Gdr. i Kildebrønde ved Taastrup* fra 1911. — Mdl. af Roskilde Amtsraad. Adr. Kildebrønde pr. Taastrup.



953. **Jensen, Johannes**, f. 12. Okt. 1880 i Pedersker paa Bornholm. S. a. Gdr. A. J. — Højsk., Lbsk., Landbrugskandidat 1902. Ass. paa Tranekær 1902—03. Lærer ved Tune Lbsk. 1903—05 og 1907—08, ved Næsgaard Agerbrugsskole 1905—07 og ved Bornholms Højsk. 1909—16. Ejer af Solvang ved Aakirkeby. Konsulent i Planteavl for Bornholms landøkonomiske Forening og Bst. af Statens Forsøgsmark ved Aakirkeby 1913—16. Overlærer ved Næsgaard Agerbrugsskole 1916—22. Fmd. for Planteavlsudvalget for Lolland-Falsters Lbf. 1919—22. Forstander for Kærehave Lbsk. 1922—32. Fmd. for Planteavlsudvalget i Ringstedegnens Lbf. 1924—32. Ejer af Grundmosegaard ved Jyderup 1932—44. — Censor i Landbrugets Driftslære ved Landbohøjskolen fra 1919. Død 13. April 1944.



954. **Jensen, Johannes**, f. 28. Dec. 1878 i Thyrsting. S. a. Forp. S. J. — Landbrugskandidat 1905. Forv. paa Næsgaard 1906—09. Materialforv. paa Aalholm ved Nysted 1909—10. Forp. af Gelskov ved Højrup 1910—17. Forp. af Svanholm ved Skibby 1917—37. Rentier 1937—42. *Ejer af Sophiendal ved Skanderborg* fra 1942. Adr. Sophiendal pr. Skanderborg.



955. \* **Jensen, Peter Johannes**, f. 17. Okt. 1888 i Bovlund ved Branderup. — S. a. Købmand N. J. — Højsk., Mejerisk., Landbrugskandidat 1912. Konsulent for Mejeriforeningen for Nordslesvig 1912—20. *Statskonsulent i Mejeribrug* for det sydlige Jylland fra 1920. — Sekretær og Kasserer for sønderjydske Mejeriforening. Sekretær for Foreningen af jyske Lbfr.s Mejeriudvalg. Fmd. for Ladelund Elevforening. Fmd. for Landbrugets faglige Medhjælpere i Sønderjylland. Redaktør af Mejeriteksten i »Nordslesvigsk Landbrugs- og Mejeritidende«. Adr. Aabenraa.



956. \* **Jensen, Johannes**, f. 19. Aug. 1906 i Nørre Nebbelunde. — S. a. Rentier C. J. Højsk., Lbsk., Landbrugskandidat 1929. Ass. ved Forsøgslaboratoriets Fodringsforsøgspaa Sanderumgaard 1929—30 og paa Tybrind og Wedellsborg 1930—31. Ass. i Planteavl ved De samv. Lbfr. i Fyns Stift 1931—35. *Konsulent i Planteavl og Husdyrbrug for Langelands landøkonomiske Forening* fra 1935. Adr. Ruevej 23, Rudkøbing.



957. \* **Jensen, Johannes**, f. 4. Nov. 1917 i Vallekilde. S. a. Hmd. J. P. J. — Lbsk., Landbrugskandidat 1941. Ass. ved Præstø Amts Grundforbedringsudvalg 1941—42. Ass. ved Forsøgslaboratoriets Fjerkræforsøg, Rolighedsvej 25, Kbh. V. 1942—43. *Forvalterass. ved Assens Sukkerfabrik* fra 1943. Adr. Vibakkehus, Præstevænget, Assens.

958. **Jensen, Johan Peder**, f. 30. Jan. 1854 paa Olstrupgaard ved Skelskør. S. a. Forp. N. J. — Prlm., Lbsk., Landbrugskandidat 1876. Forv. paa Skjoldnæsholm ved Ringsted 1876—80. Forp. af Saltø ved Hyllinge 1881. Ejer af Gaasebjerggaard 1909. Ejer af Kappelkær og Forp. af Erikstrup ved St. Heddinge 1907. Landvæsenskommissær. Død 9. Febr. 1912.

959. **Jensen, Jens Peter**, f. 20. Aug. 1854 paa Nyborggaard ved Nørresundby. S. a. Entreprenør, Lmd. J. J. — Prlm., Landbrugskandidat 1878. Lmd., i 4 Aar Mejerist. Ejer af Hvoruptorp 1883. Ejer af Engholm ved Nørresundby fra 1892 til sin Død 4. Nov. 1930.

960. \* **Jensen, Jørgen**, f. 8. Marts 1914 i Raabymagle paa Møen. S. a. Gdr. J. J. —



Højsk., Lbsk., Landbrugskandidat 1939. Ass. ved De danske Mejeriforeningers Fællesorganisation i Aarhus 1939, Frederiksborg Amts Planteavlforening 1940, Tystofte Forsøgsstation og ved De samv. sjællandske Hmfr.s Planteavlskon­tor 1941. Ass. ved Holbæk Amts økonomiske Selskab 1942—43. *Konsulent i Planteavl for De samv. Hmfr. i Kalundborg og Rudsvedbykredsen* fra 1944. Aadr. Gørlev.



961. \* **Jensen, Jørgen** Henning, f. 28. Jan. 1916 i Ebberup. S. a. Gdr. J. J. — Prlm., Højsk., Landbrugskandidat 1939. Lærer ved Børkop Højsk. 1939—43. Ass. i Husdyrbrug ved Kbh.s Amts Hmfr. 1943—44. *Lærer ved Hoptrup Højsk.* fra 1944. Aadr. Hoptrup.

962. \* **Jensen, Karl Ambrosius**, f. 31. Juli 1890 i Østermarie paa Bornholm. S. a. Hmd. L. K. J. — Højsk., Lbsk., Landbrugskandidat

1917. Lærer ved Bornholms Højsk. 1917. Regnskabsfører paa Trollesminde ved Hillerød 1918—20. Konsulent i Husdyrbrug for Bornholms landøkonomiske Forening 1920—37. Konsulent i Husdyrbrug for *De samv. bornholmske Hmfr.* fra 1921. — Redaktør af Ugebladet »Bornholms Landbrug« 1929—37. Konsulent i Hesteavl for Bornholms landøkonomiske Forening fra 1929. Ass. under Svineavlens Ledelse (3. Distrikt) fra 1936 og Konsulent i Svineavl for Bornholms landøkonomiske Forening fra 1936. *Ejer af Kroggaard, Ibakker ved Nexø* fra 1935. Aadr. Haslevej 55, Rønne.



963. **Jensen, Kai**, f. 2. Juli 1907 i Stege. S. a. Lærer W. J. — Prlm., Landbrugskandidat 1930, Dyrslæge 1937. *Praktiserende Dyrslæge i Stege.* Aadr. Rødstensvej, Stege.



964. \* **Jensen, Karl**, f. 7. Juli 1902 paa Breth Mark ved Barrit. S. a. Hmd. F. J. — Fodermestersk., Lbsk.,

Landbrugskandidat 1930. Ass. ved Horsens Lbf. 1930, 33—34 og 35—36. Lærer ved Frederiksborg Højsk. 1934—35. Ass. ved Forsøgs­laboratoriets Kvægfor­ søg 1930—33 og 36—41. *Fast videnskabelig Ass. under Statens Husdyr­brugsudvalg* fra 1941. Aadr. Trollesminde, Hillerød.



965. \* **Jensen, Knud Marius**, f. 17. April 1871 i Brandsby ved Kappendrup. S. a. Handelsmand, Lmd. J. J. — Prlm., Lbsk., Landbrugskandidat 1900. Konsulent i Husdyrbrug for Holbæk Amts Lbf. og Odsherreds Lbf. 1901—18. Direktør for A/S Danske Herregaardes Frø- og Sædekornsforsyning i





Kalundborg 1918—22. Ass. i Svineavl under Svineavlens Ledelse (1. Distrikt) 1906—28. *Konsulent i Svineavl for De samv. danske Andels-Svineslagterier* fra 1928. — Mdl. af Landsudvalget for Svineavlens Ledelse. R. af

Dbg. Adr. Villakvarteret 62, Holbæk.



966. \* **Jensen, Knud**, f. 10. Juli 1912 i Gerning. S. a. Gdr. L. K. J. — Mellsk., Lbsk., Landbrugskandidat 1936.

Lærer ved Næsgaard Agerbrugsskole 1936-38. *Konsulent i Regnskabsføring for Gl. Roskilde Amts Lbf. og Forp. af*

*Dannebrogsgaarden*. Adr. Dannebrogsgaarden pr. Kr. Saaby.

967. **Jensen, Knud Helge**, f. 2. Sept. 1911 i Aars. S. a. Tandlæge H. C. J. — Prlm.,

Landbrugskandidat 1935. Ass. ved Randers Amts Husholdningsselskab 1936—37. Lærer ved Djurslands Højsk. 1937. Ass. ved Hede-selskabets Distriktskontor i Vejle 1937—43. Ass. ved Statens Foderstofkontrol fra 1943. Adr. Amalievej 4, Kbh. V.



968. \* **Jensen, Kristian**, f. 17. April 1915 i Sdr. Tranders. S. a. Landpost P. J. — Højsk., Lbsk., Landbrugskandidat 1940. Ass. i Husdyrbrug ved Koldingkredsens Fællesledelse 1941. Kursuslærer ved Nørre Nebel og Omegns

Lbf. 1941. Lærer ved Kærehave Lbsk. 1942—43. Ass. i Husdyrbrug ved Ribe Amts Hmfr. 1943. *Konsulent i Pelsdyravl for Sjællands Pelsdyravlforening* fra 1944. Adr. Hyldegaardsvvej 19, Hellerup.



969. \* **Jensen, Laurs**, f. 7. Sept. 1893 i Rimmerslund ved Hedensted. S. a. Gdr. J. C. J. — Højsk., Lbsk., Landbrugskandidat 1923, Askov Lærerkursus. Lærer ved Rønde Højsk. og Medejer af Asbølgaard ved Rønde 1923—25. *Konsulent i Regnskabsføring for Dronninglund Herreds Lbf.* fra 1926. Ejer af Lille Fæbro 1928—44. *Ejer af Sdr. Tulstrup ved Bjerringbro* fra 1944. Adr. Sdr. Tulstrup pr. Bjerringbro.

970. **Jensen, Laust Blaxkær**, f. 5. Jan. 1899 i Trandum. S. a. Gdr. V. J. — Lbsk., Landbrugskandidat 1929. Ass. ved Forsøgslaboratoriets Kvægforsøg 1929—31 og ved Forsøgslaboratoriets Svineforsøg 1931—33. *Gaardejer*. — Mdl. af Sogneraadet. Adr. Gaaskær pr. Bolderslev.

971. \* **Jensen, Louis Andreas**, f. 22. Aug. 1911 i Farum. S. a. Malermester J. — Landbrugskandidat 1935. Ass. ved Tørring og Omegns Lbf. 1935 og ved Statens Redskabsudvalg 1936. *Ass. under Grønlands Styrelse ved Faareavlsstationen i Julianehaab paa Grønland* fra 1936. Adr. Julianehaab, Grønland.



972. \* **Jensen, Lars Peter**, f. 20. Marts 1884 i Herrested ved Ørbæk. S. a. Gdr. O. J. — Højsk., Lbsk., Landbrugskandidat 1920. Lærer ved Dalum Lbsk. *Gdr. i Maare ved Ørbæk* fra 1932. Adr. Maare pr. Ørbæk.



973. **Jensen, Magnus Anton**, f. 29. Febr. 1844 i Ibsker paa Bornholm. S. a. Gdr. J. — Landbrugskandidat 1874. Død ung.

974. **Jensen, Martin**, f. 26. Okt. 1877 i Hvidbjerg ved Bedsted. S. a. Lærer J. C. J. — Lbsk., Landbrugskandidat 1903. Planteavlssass. paa Lolland-Falster 1904—06. Landbrugslærer 1907. *Konsulent for Holbæk Amts økonomiske Selskab* 1908—17. Land-



brugskyndig Inspektør ved A/S L. Dæhnfeldt og Leder af Dæhnfeldts Landbrug: Hinderupgaard og Hollufgaard 1917. Sekretær fra 1917 og tillige Konsulent for Fyns belgiske Hesteavl 1922. Sekretær for Foreningen for belgisk Hesteavl i Jylland 1925—33 og for Den sammensluttede Dansk-Belgisk Hesteavl fra 1927. — *Ejer af Mangaard ved Naarup* fra 1922. Adr. Mangaard pr. Naarup.

975. **Jensen, Martin Busk**, f. 7. Febr. 1910 i Hørby ved Dronninglund. S. a. Gdr. J. — Landbrugskandidat 1938. *Landmand*. Adr. Højstrup pr. Sæby.

976. **Jensen, Marius Christian**, f. 13. Sept. 1883 i Tustrup ved Nørager. S. a. Gdr. J. Nielsen. — Højsk., Lbsk., Landbrugskandidat 1910. Regnskabsfører i Faarevejle ved Rudkøbing 1910—16. Forp. 1916—19 og Ejer 1919—35 af Kragholm ved Rudkøbing. *Gdr. i Klatrup ved Fredericia* fra 1935. Adr. Klatrup pr. Fredericia.

977. **Jensen, Niels Andreas Severin**, f. 24. April 1865 i Vollerup ved Vraa. S. a. Gdr. J. L. Sørensen. — Højsk., Prlm., Landbrugskandidat 1890, Dyrslæge 1893. Ejer af Dyrslægegaarden i Vraa fra 1900. — Mdl. af Statstyreskuekommissionen 1915—27. Død 8. April 1934.

978. **Jensen, Niels**, f. 26. Aug. 1848 i Vislinge ved Kalundborg. S. a. Hmd. J. Pedersen. — Højsk., Lbsk., Prlm., Landbrugskandidat 1885. Lærer ved Sønderholm Højsk. ved Nibe og ved Ribe Mælkeriskole 1885—86. Lærer ved Morsø Lbsk. 1886—97. Ass. hos Landinspektør 1897—98. Kontorist ved Nykøbing Herredskontor, Nykøbing M. 1898. Død 28. Nov. 1912.

979. **Jensen, Niels**, f. 10. Marts 1903 i Nebel ved Vorbasse. S. a. Gdr. J. — Landbrugskandidat 1929. Rejste 1929 til Canada.

980. \* **Jensen, Niels Kristian**, f. 28. Okt. 1901 i Høve. S. a. Gdr., Sognefoged C. J.

— Højsk., Lbsk., Landbrugskandidat 1926. Forv. paa Boderup ved Eskildstrup 1926—27. Gaardejer 1928—35. Ass. ved Landbrugsministeriets Tilsyn med smitsomme Plantesygdomme og ved Forsøgslaboratoriumet 1935—38. *Ass. ved Hedeselskabets Hovedkontor i Viborg* fra 1938. Adr. Hedeselskabet, Viborg.



981. \* **Jensen, Niels Martin Bendt**, f. 15. Marts 1891 i Tjæreby. S. a. Møller B. J. — Landbrugskandidat 1916. Ass. ved Tystofte Forsøgsstation 1916. Lærer ved Slangerup Lbsk. 1916—17. Ass. i Landøkonomi ved Landbohøjskolen 1917—21. Inspektør paa Østergaard (Statens Lufthavn) i Kastrup 1924—31. *Ejer af Holmegaard i Ballerup* fra 1935. Propagandachef for Ballerup elektriske Hegn 1938. Adr. Holmegaard pr. Ballerup.



982. \* **Jensen, Oluf Johannes**, f. 26. Marts 1885 i Ølstykke. S. a. Gdr. O. J. — Højsk., Lbsk., Landbrugskandidat 1908. Lærer ved Høng Højsk. 1908—13. *Ejer af og Forstander for Slangerup Lbsk.* fra 1913. — Fmd. for Frederiksborg Amts Lbf., for Slangerup Foderstof- og Gødningsforening, for Landbrugsministeriets Udvalg for Driftslaaneforeninger i Frederiksborg Amt, for Kartoffelmelsfabrikken i Grimstrup, for Kartoffelmelscentralen og for Øernes Andelselskab for Indkøb af Foderstoffer. Mdl. af Bst. for De samv. sjællandske Lbfr., for Dansk Andels Gødningsforretning og af Andelsbankens Repræsentantskab. R. af Dbg. Adr. Landbrugsskolen, Slangerup.



983. **Jensen, Rikardt** Frederik, f. 16. Aug. 1911 i Raabymagle ved Borre. S. a. Gdr. A. S. J. — Prlm., Lbsk., Landbrugskandidat 1941. *Stud. med. vet.* Adr. Jesper Brochmandsgade 13<sup>4</sup>, Kbh. N.

984. **Jensen, Rasmus**, f. 2. Juni 1871 i Trunderup ved Kværndrup. S. a. Gdr. J. C. Hansen. — Landbrugskandidat 1898. Forstander 1903—17 og derefter i nogle Aar Medforstander for Høng Lbsk. Ejer af Vejbjerggaard og Trægaarden ved Høng. Ejer af Svebøllegavn ved Svebølle 1927—28. Bst. af Randsgaard ved Børkop 1929—32. *Konsulent for et Frøfirma i Odense og Slagelse* fra 1940. Adr. Valbyvej 40, Slagelse.



985. \* **Jensen, Rudolf**, f. 30. Marts 1914 i Boulstrup. S. a. Lmd. J. M. J. — Højsk., Lbsk., Landbrugskandidat 1940. Ass. ved Kbh.s Hmfr. 1940—42. *Konsulent i Planteavl for Aalborg Amts samv. Hmfr.* fra 1942. Adr. Højvang, Østrup pr. Støvring.



986. \* **Jensen, Sigurd** Marinus, f. 15. Juli 1913 i Lille Thorslund. S. a. Gdr. N. P. J. — Lbsk., Landbrugskandidat 1939. Ass. ved Horsens Lbf. 1939. Lærer ved Malling Lbsk. 1939—43. *Konsulent i Husdyrbrug for De samv. himmerlandske Lbfr.* fra 1943. Adr. Aars.



987. **Jensen, Sigurd**, f. 11. Maj 1900 i Faling ved Odder. S. a. Gdr. J. J. — Højsk., Lbsk., Landbrugskandidat 1923. Ass. og Vikar ved De tre Lbfr. i Kbh.s Amt 1923—25. Ass. ved Frederiksborg Amts Lbf. 1925—26. Lærer ved Tune Lbsk. 1926—34. *Konsulent i Regnskabsføring for Ramsø-Tune Herreders Lbf.* fra 1928. Ejer af

*Blaakildegaard ved Taastrup* fra 1934. Adr. Blaakildegaard pr. Taastrup.

988. **Jensen, Simon** Christian, f. 3. Jan. 1877 i Permelille paa Samsø. S. a. Gdr. M. J. Thunbo. — Prlm., Landbrugskandidat 1898. Gbst. Adr. Permelille pr. Koldby.

989. **Jensen, Søren** Poulsen, f. 2. Aug. 1875 i Bjert ved Vinderup. S. a. Gdr. J. P. J. — Højsk., Landbrugskandidat 1900, Løjtnant, Landinspektør 1907. *Landinspektør i Slagelse.* Adr. Casino, Slagelse.



990. \* **Jensen, Sven** Ejlf, f. 30. April 1909 i Karisegaarde ved Karise. S. a. Gdr. N. J. — Prlm., Lbsk., Landbrugskandidat 1935. Ass. ved Aarhus Amts landøkonomiske Selskab og Regnskabsforeningen under Falsters Lbf. 1935. Lærer ved Brøderup Højsk. 1936. *Konsulent i Regnskabsføring under de stævnske Lbfr.* fra 1936. Adr. Karise.



991. \* **Jensen, Svend** Peder, f. 18. Sept. 1918 i Strøby. S. a. Gdr. R. J. — Højsk., Lbsk., Landbrugskandidat 1943. Lærer ved Tune Lbsk. 1943. *Læser til Studentereksamen, som Forberedelse til Specialkursus paa Landbohøjskolen.* Adr. Aggersborggade 5, 4, Kbh. Ø.



992. \* **Jensen, Svend** Rikardt, f. 29. Nov. 1911 i Haslev. S. a. Forstander J. K. J. — Real., Lbsk., Højsk., Landbrugskandidat 1936. Ass. i Landbrugsraadet 1936—38. *Konsulent i Planteavl for Haslev og Omegns Lbf. og Lærer*





ved Haslev Lbsk. fra 1938. Adr. Tingvej 18, Haslev.

993. \* **Jensen, Theodor**, f. 7. Nov. 1890 i Skørring. S. a. Gdr. R. J. — Højsk., Lbsk., Landbrugskandidat 1916. Lærer ved Tune Lbsk. 1916—18. Ass. ved D. L. F. i Roskilde 1918—19. *Konsulent i Planteavl, Sekretær og Kasserer for Randers Amts Husholdnings-selskab* fra 1919. Redaktør af »Landbrugs-tidende«, Randers. Adr. Frederiksplads 12, Randers.

994. **Jensen, Theodor André**, f. 3. Marts 1894 i Varde. S. a. Skomager C. V. J. J. —

Højsk., Mælkerisk., Landbrugskandidat 1917. Lærer i Mejeri-brug ved Dalum Lbsk. 1917—26. Arbejdede i Aarene 1919—30 med en Undersøgelse over Smørproduktionens Sy-ringsteknik. Ass. ved *Dansk Landbrugs- og Handelslaboratorium i*



*Odense*. Adr. Rabeksvvej 22, Odense.

995. \* **Jensen, Verner** Erland, f. 26. Juni 1918 i Ulstrup. S. a. Gdr. C. V. J. — Lbsk., Land-brugskandidat 1940. Ass. ved Hedeselskabets Distriktskontor i Nykø-bing Falster 1940—42. *Forvalterass. ved Maribo Sukkerfabrik* fra 1942.



Adr. Maribo Sukkerfabrik, Maribo.

996. **Jensen, Wolmer Frode**, f. 14. Okt. 1892 i København. S. a. Professor H. Chr. J. — Landbrugskandidat 1918. Død.

997. **Jensen-Rustrup, Janus Thøgersen**, f. 10. April 1892 i Rustrup ved Silkeborg. S. a. Gdr. Th. Jensen. — Højsk., Lbsk., Landbrugskandidat 1920. Konsulent for de sammensluttede Hmfr. i Skanderborg Amt 1920—24. Ejer af Danding Østergaard ved Brædstrup fra 1924. Død 22. Maj 1943.

998. **Jensen-Saltø, Johan Peter**, f. 30. Sept. 1890 paa Saltø ved Hyllinge. S. a. Forp., Landbrugskandidat J. P. Jensen. — Prlm., Landbrugskandidat 1911. *Ejer af Cathrinebjerg ved Strib*. Adr. Cathrinebjerg pr. Strib.

999. **Jensen-Sønderup, Jens Theodor**, f. 29. Okt. 1888 i Sønderup ved Støvring. S. a. fhv. Indenrigsminister, Direktør J. Jensen-Søn-derup. — Højsk., Lbsk., Landbrugskandidat 1916. *Gaardejer*. — Fmd. for Aars og Om-egns Lbf. og for Søn-derup-Suldrup Sogne-raad. Mdl. af Amtsraa-det og af Bst. for Aal-borg Amts Sogneraad-forening. Adr. Kærvang pr. Støvring.



1000. **Jenssen, Jens Christian**, f. 4. Juli 1836 paa Østrupgaard ved Faaborg. S. a. Landejendomsbesidder P. F. J. — Prlm., Landbrugskandidat 1861. 1 Aar Dræningsforv. Landejendomsbesidder i Jylland fra 1888. Død i Kbh. 17. Dec. 1912.

1001. **Jeppesen, Jens Laurids**, f. 3. April 1913 i Opsund. S. a. Gdr. A. J. — Lbsk., Landbrugs-kandidat 1939. Ass. ved De sammensluttede sjællandske Kontrolfor-eninger, Roskilde 1939—41. Ass. ved *De samv. sjællandske Lbfr. i Kbh.* fra 1941. Adr. Henrik Ibsensvej 41, Kbh. V.



1002. **Jeppesen, Nikolai Peter**, f. 27. Febr. 1878 i Slagelse. S. a. Snedkermester C. J. — Højsk., Lbsk., Landbrugskandidat 1902. Lærer ved Forsinge Lbsk. 1902—05. Gdr. og Forretningsfører for en Foderstoffor-retning i Vaarst fra 1905. Død 16. Nov. 1939.

1003. \* **Jeppesen, Rasmus Peter**, f. 1. Marts 1897 i Sønder sø paa Nordfyn. S. a. Gdr. J. J. — Lbsk., Landbrugskandidat 1924. Ass. ved Vejle Amts Hmfr. 1924, ved Forsøgs-



laboratoriets Fodringsforsøg 1925—26 og i Regnskabsføring ved Nordfynske Lbf. 1926. Ass. ved Forsøgslaboratoriets Afkomsforsøg med Svin ved Forsøgsstationen Høng og Lærer ved Vestsjællands Lbsk. 1926—31. Ass. ved Forsøgsstationen med Svin paa Over Løjstrup 1931—34. *Fællesdommer under Landsudvalget for Svineavlens Ledelse* fra 1934. Adr. Sct. Peterstræde 9, Roskilde.

1004. \* **Jeppesen Jensen, Jens**, f. 2. April 1906 i Nautrup. S. a. Husmand M. Jensen.



— Lbsk., Landbrugskandidat 1938. Ass. ved Kalundborg Omegns og Løve Herreds Lbf. 1938. Ass. ved De samv. Hmfr. i Fyns Stift fra 1938 og *Konsulent i Planteavl for Otterup Hmk.* fra 1938. — Mdl. af Konsulentforeningens Litteraturudvalg.

Adr. Bakkevej 48, Odense.



1005. \* **Jepsen, Arne**, f. 2. Jan. 1916 paa Skovlund Mark. S. a. Hmd. J. C. J. — Landbrugskandidat 1940. Ass. ved Hedeselskabets Mose- og Engafdeling i Aarhus 1941—42 og hos Konsulent R. Schrøder, Aarhus 1942—43. *Entrepreneur og Dræningsmester i Odder* fra 1943.

Adr. Randlevvej 29, Odder.



1006. **Jepsen, Morten**, f. 18. Okt. 1895 i Tved. S. a. Gdr. J. H. J. — Lbsk., Landbrugskandidat 1924. Ass. ved Landbohøjskolens Landbrugsafdeling 1924, ved Forsøgslaboratoriets Fodringsforsøg 1924—25 og hos Konsulent

Chr. Larsen, Varde 1925—27. *Indehaver af Regnskabskontoret Vestjylland i Varde fra 1927 og Konsulent i Regnskabsføring for Ribe Amts samv. Hmfr.* fra 1938. Adr. Varde.

1007. **Jerichow, Oskar**, f. 10. Juni 1874 i Malmö. S. a. Købmand N. P. A. J. Christensen. — Prlm., Landbrugskandidat 1897. Regnskabsfører paa Anhof og Hesselagergaard 1897—1900. Ass. ved Smør-, Margarine- og Ostekontrollen i Aarhus 1900—21. Inspektør ved Statskontrollen med Smør og Æg m. m. i Odense 1921—44. R. af Dbg. Adr. Nørregade 45, Odense.

1008. **Jespersen, Einar**, f. 21. Aug. 1890 i Aarslev ved Randers. S. a. Gdr. P. J. — Prlm., Lbsk., Landbrugskandidat 1912.

Redaktionssekretær ved »Vort Landbrug« 1913—16. Konsulent ved A/S Nordisk Foderstoffabrik, Kbh. 1916. Sekretær i F. D. B.s Frøafdeling 1917—20. Sekretær i De samv. sjællandske Lbfr. fra 1920. Død 15. Nov. 1921.



1009. **Jespersen, Hans Jørgen**, f. 16. Juni 1844 i Ondløse ved Mørkøv. S. a. Kammerraad J. R. J. — Prlm., Landbrugskandidat 1869. Forv. 1870—75, Forp. 1875—82 og Ejer 1882—1912 af Endrupholm ved

Bramminge, Landvæsenskommissær 1884. Død paa Frederiksberg 19. Sept. 1933.



1010. **Jespersen, Jesper Jørgen**, f. 3. Sept. 1877 i Langskov ved Ølholm. S. a. Gdr. J. — Landbrugskandidat 1900. Ejer af Laage Hovedgaard ved Vejle. Udgiver og Redaktør af Værket »Danske Gaarde i Tekst og Billeder«. Siden 1929 medvirket ved flere Udstyk-



ninger af større Landbrugsejendomme, i de senere Aar dog særlig beskæftiget med Udstykninger til Villabebyggelser omkring Aarhus. Forretningsfører for Foreningen Det sociale Boligbyggeri for Aarhus og Omegn. Adr. Park Alle 7, Aarhus.

1011. **Jespersen, Jacob Frederik**, f. 12. Okt. 1851 i Stollig ved Aabenraa. S. a. Gdr. J. — Prlm., Landbrugskandidat 1873. Død.

1012. \* **Jespersen, Johannes**, f. 17. April 1881 i Pøl paa Als. S. a. Arbejdsmand N. J. — Prlm., Lbsk., Landbrugskandidat 1909, Specialeks. (Husdyrbrug) 1912, Dyrlæge 1915. Redaktionssekretær ved »Fyns Stifts Landbrugstidende« 1909—10. Reservedyrlæge i Hæren 1915—16. Konsulent i Hesteavl og Kvægavl for De



samv. Lbfr. i Fyns Stift 1916—17. Ass. 1917—19, Lektor 1919—23 og *Professor 1923 i Husdyrbrug ved Landbohøjskolen*. — Mdl. af Statshingsteskommissionen for 1. Skuekreds 1922—27 og af Statens Husdyrbrugsudvalg 1923—27. Fmd. for Professor Proschs Mindelegat fra 1923. *Forstander for Forsøgslaboratoriets Afdeling for Forsøg med Heste og Svin* fra 1927 og *for Afdelingen med Fjerkræ* fra 1933. Mdl. af Landsudvalget for Svineavlens Ledelse fra 1931. Fmd. for De samv. sjællandske Lbfr.s Hesteavlsudvalg fra 1933. Mdl. af Akademiet for de tekniske Videnskaber fra 1937, af Overvoldgiftsretten i Tvistigheder angaaende Handel med Husdyr for Staden Kbh. fra 1939 og af Fællesudvalget til Faareavlens Fremme fra 1943. R. p. p. Adr. Madvigens Alle 2, Kbh. V.



1013. \* **Jespersen, Johannes**, f. 20. Jan. 1905 paa Manø ved Ribe. S. a. Lærer J. J. — Højsk., Lbsk., Landbrugskandidat 1932, Askov Lærerkursus 1932. Lærer ved Vraa Højsk. 1932—33. Ass. ved Dansk Landbrugs- og

Handelslaboratorium i Odense 1933—42. *Ejer af Damsbogaard i Gestelev ved Ringe* fra 1940. Adr. Damsbogaard, Gestelev pr. Ringe.

1014. **Jespersen, Ludvig Christian**, f. 6. Okt. 1896 i Snestrup. S. a. Propr. H. C. J. — Real., Næsgaard, Landbrugskandidat 1919. Ass. i Lbf., Lærer ved Graasten Lbsk. *Cigarhandler i Brabrand ved Aarhus* fra 1927. Adr. Brabrand.

1015. \* **Jespersen, Nicolai**, f. 17. Juni 1905 paa Egenmark i Egen. S. a. Gdr. C. J. — Højsk., Lbsk., Landbrugskandidat 1930. Ass. ved Sønderjyds Fællesledelse for Avlen af R. D. M. 1930. Lærer ved Graasten Lbsk. 1930—31. Ass. ved Horsens Lbf. 1931—33. Ass. ved Hedeselskabets Distriktskontor i Vejle 1933—35, i Kbh. 1935—42 og i Aabenraa fra 1942. *Amtsvandinspektør for Aabenraa Amt* fra 1942. Adr. Hedeselskabets Kontor, Aabenraa.



1016. **Jessen, Hans Ludvig Georg**, f. 26. Febr. 1852 i Vignæs ved Saksøbing. S. a. Sognepræst H. L. M. J. — Landbrugskandidat 1873. Forp. af Skaarupgaard ved Lystrup 1887—1912. Ejer af Sønderholm ved Løgten 1907. Fmd. for Rougø m. fl. Herreders Skatteraad og for Præstegaardskommissionerne i Aarhus Stift. Ejer af Solgaard ved Hornslet fra 1914 til sin Død 10. April 1933.



1017. **Jessen, Peter Harald**, f. 26. April 1896 i Horsens. S. a. Gross. P. J. — Landbrugskandidat 1916, Dyrlæge 1932. Gdr. i Sønderjylland. Praktiserende *Dyrlæge i Svenstrup ved Aalborg*. Adr. Svenstrup J.

1018. \* **Johannessen, Johannes David**, f. 30. Nov. 1884 i Eittrup ved Hurup. S. a. Gdr. A. J. — Prlm., Lbsk., Landbrugskandidat 1905, Specialeks. (Grundvidenskaber). Læ-



rer ved Vilvorde Havebrugssk. Bst. af Kalundborg private Realsk. 1890—91. Forstander for Fjellerad Højsk. 1893—1902 og for Landbrugskolonien Elieser ved Store Heddinge 1902—14. Forstander for Ødum Lbsk. og Ejer af Amdrupgaard ved Hadsten 1914—18. Ejer af Hjeriksminde ved Svendborg og Lærer ved Skaarup Lbsk. 1918—24. Ejer af Gaarden Elieser ved Klippinge 1924. Rejst til Canada. Adr. Haer Rock Gold Geraldton, Ontario, Canada.

1019. **Johannsen, Erich Siegfried**, f. 6. Jan. 1903 i Keitum paa Sild i Tyskland. S. a. Lmd. J. — Landbrugskandidat 1931. Ansat i et Handelsfirma i Hamborg med Tilknytning til Landbruget 1931.



1020. \* **Johansen, Arne** Torbjørn, f. 26. Marts 1914 i Risby. S. a. Gdr. J. P. J. — Lbsk., Landbrugskandidat 1942. Ass. ved *Kbh.s Amts Hmf., Roskilde* fra 1942. Adr. Lindevej 19, Roskilde.

1021. **Johansen, Carl Christian**, f. 12. Juni 1860 i Saltofte ved Sorø. S. a. Heste- og Kreaturhandler S. M. J. — Landbrugskandidat 1879. Kreaturkommissionær i England 1882—89. Ejer af Gaarden Hovvig ved Nykøbing S. 1889—95. Forskellige Beskæftigelser i Kbh. 1895—1902. Inspektør ved Forretningsejendommen »Centrum« 1902—12. Ansat ved Toldboden 1912—20. Død 15. Dec. 1942.

1022. **Johansen, Frode Uffe**, f. 11. Juni 1866 paa Vivebrogaard ved Hadsund. S. a. Propr. J. — Prlm., Landbrugskandidat 1887. Rejst til Sydamerika.



1023. \* **Johansen, Johannes**, f. 7. Maj 1905 i Horne. S. a. Gdr. C. M. J. — Højsk., Lbsk., Landbrugskandidat 1932. Ass. ved Blangstedgaard Forsøgsstation 1932. Lærer ved Stevns Højsk. 1932—38. *Konsulent i Planteavl*

*for Stevns Lbf., Stevns Faxe m. fl. Herreders Landbrugsforening og Store Heddinge Kredens Hmf.* fra 1938. Adr. St. Heddinge.

1024. **Johansen, Niels Frederik**, f. 22. April 1877 i Uggerløse ved Kalundborg. S. a. Boelsmand J. — Landbrugskandidat 1900. Ejer af Pustrup ved Randers og af Marsvinholm i Sverige. Ansat i Automobilforretning i Kbh. Indehaver af en Eksport- og Importforretning i Paris; men har siden 1940 haft Bopæl i Danmark. Adr. Gl. Kongevej 176, 1, Kbh. V.

1025. **Johansen, Svend**, f. 15. Marts 1894 i Revninge. S. a. Gdr. S. J. — Højsk., Lbsk., Landbrugskandidat 1921. Leder af Fodringsforsøg paa Juellinge 1921—23. Ejer af Egebo ved Korup paa Fyn 1923—27. *Regnskabskonsulent i Odense* fra 1927. Adr. Guldsternevej 1, Odense.



1026. **Johansen, Sven**, f. 19. Maj 1910 paa Frederiksberg. S. a. Maskinmester J. — Landbrugskandidat

1935. Regnskabsfører hos Godsejer H. Lütichau paa Tjele 1935. Ass. ved Forsøgslaboratoriets Fodringsforsøg paa Trollesminde 1935—36. Forv. paa Brahetrolleborg ved Korinth 1936—38. Ass. ved Maribo Sukkerfabrik 1938 og *Stationsforvalter ved Nakskov Sukkerfabrik* fra 1943. Adr. Sukkerfabriken, Nakskov.



1027. **Johnsen, John Peter Elisius**, f. 20. Sept. 1886 paa Farre Mark i Give ved Jelling. S. a. Lmd. K. J. — Højsk., Landbrugskandidat 1912. Ansat ved Østasiatisk Kompagni paa Malakka 1912—15. Lærer ved Kærehave Lbsk.



1916—27. *Forstander for Odder Højsk.* fra 1927. — Fmd. for Hads Herreds Lbf.s Ungdomsudvalg 1931. Aadr. Odder.

1028. \* **Johnsen, Jakob**, f. 17. April 1882 i Jehbjerg. S. a. Lmd. A. J. — Højsk., Lbsk.,



Landbrugskandidat 1906. Lærer for Landvæsenlærlingene paa Tybrind ved Ejby 1907—08. Ass. ved Lyngby Forsøgsstation 1908.

Medejer 1913 og Ejer af Egegaard, Ørholm ved Lyngby fra 1920.

Leder af A/S L. Dæhnfeldt og Theodor Jensens Forsøgsvirksomhed, Kallerupgaard ved Odense fra 1919. *Forp. af Lundtoftegaard* fra 1931 og af *Østergaard* fra 1940. Aadr. Lundtoftegaard, Lundtoftevej, Lyngby.



1029. \* **Johnsen, Peter Valdemar**, f. 17. April 1913 i Spørring. S. a. Gdr. S. J. — Højsk., Lbsk., Landbrugskandidat 1941, Askov Lærerkursus. Ass. ved Hedeselskabet 1941—42. Ass. ved Grenaa Lbf. og Lærer ved Ungdomsskole i Øster Herreds Lbf. 1942—43. Ass. ved Grenaa Lbf. fra 1943. Aadr. Søndermølle pr. Grenaa.

1030. **Jonsson, Gustav**, f. 11. Jan. 1839 i Segersted ved Carlstad i Sverige. S. a. Lmd. J. — Landbrugskandidat 1868. Ejer af en Gaard ved Kristiansstad i Skaane fra 1869. Død.



1031. **Jorsal, Holger Christian Møller**, f. 12. Maj 1875 i Aarhus. S. a. Pastor T. Hansen. — Prlm., Landbrugskandidat 1897. Forv. 1897—1901. Forp. af Baggesvogn ved Sindal 1901-14. Ejer af Elkjærholm ved Kolding 1914—18. Ejer af Haugaard ved Haderslev 1919—23. *Forp. af Grøngroft ved Graasten*. Aadr. Graasten.

1032. **Jóhannsson, Niljón Hannes**, f. 13. April 1891 i Reykjavik. S. a. Snedkermester J. Jónsson. — Lbsk., Landbrugskandidat 1916. Ass. ved Tystofte Forsøgsstation 1916—17 og ved A/S Pajbjerg, Slagelse 1917—18. Forsøgsleder hos A/S Erhard-Frederiksen, Klarskov 1918—24. Handelsvirksomhed i Kbh. 1924—25. Rejste derefter til U. S. A. og studerede ved Cornell University i New York. — Død i Dec. 1930.

1033. **Jóhannsson Einar**, f. 13. Okt. 1892 i Helgustöðum i Island. S. a. Lmd. J. — Landbrugskandidat 1921.

1034. **Jónasson, Jón**, f. 11. Nov. 1899 i Hólar i Island. S. a. Arbm. — Lbsk., Landbrugskandidat 1925. Lærer 1926. Aadr. Akureyri, Island.

1035. **Jónsson, Arni**, f. 19. Jan. 1914 i Sandfellshaga i Island. S. a. Gdr. J. Sigurðsson. — Lbsk., Landbrugskandidat 1940. Ass. paa Øtoftegaard ved Taastrup 1940. Ass. ved Planteavlsvforsøgsstationen Sámsstaðir i Island. *Konsulent for Búnaðarsamband Suðurlands*. Aadr. Reykjavik, Island.



1036. **Jónsson, Eyvindur**, f. 9. Okt. 1904 paa Hjalla i Thingeyjarsýsla i Island. S. a. Lmd. J. — Lbsk., Landbrugskandidat 1937. *Herredskonsulent i Akureyri i Island* fra 1938. Aadr. Akureyri, Island.

1037. **Jónsson, Guðmundur**, f. 2. Marts 1902 paa Torfalæk i Island. S. a. Gdr. J. Guðmundsson. — Lbsk.,

Landbrugskandidat 1925. Vikarieret som Forstander for Hólar Lbsk., Island 1925—26. Ass. ved Búnaðarfélag Islands samt Herredskonsulent 1926—28.

*Lærer ved Hvanneyri Lbsk., Island* fra 1928 og *Leder af Statens landøkonomiske Driftsbureau* fra 1936. Aadr. Hvanneyri, Island.



1038. **Jónsson, Hannes Ólafur**, f. 8. Sept. 1883 i Island. S. a. Lmd. Sigurgeirsson. — Prlm., Højsk., Landbrugskandidat 1907, Dyrslæge 1916. Konsulent i Island. Ass. i Danmark og Sverige. Dyrslæge i Reykjavík fra 1921. Død 18. Sept. 1942.



1039. **Jónsson, Lúðvík**, f. 22. Nov. 1887 paa Arnanesi i Bjarnanes i Island. S. a. Lmd. — Landbrugskandidat 1915. Efter Eksamen beskæftiget i Udlandet. Konsulent i Redskaber og Maskiner ved Det islandske Landbrugsselskab 1920. Derefter Konsulent, Opfinder og Fabrikant i Island.

1040. **Jónsson, Ólafur Björgvin**, f. 23. Marts 1895 i Fljótsdalshérað i Island. S. a. Landbruger. — Lbsk., Landbrugskandidat 1924. Disponent ved Ræktunarfélag Norðurlands i Island 1925. Forstander for Forsøgsstationen Gróðrarstöðin i Akureyri. Mdl. af Landbrugstinget. Adr. Akureyri, Island.

1041. **Jónsson, Páll**, f. 13. Febr. 1883 i Island. S. a. Gdr. J. Daviðsson. — Prlm., Højsk., Lbsk., Landbrugskandidat 1907. Konsulent for Ræktunarfélag Norðurlands i Island 1907—10. Lærer ved Hvanneyri Lbsk. 1910—24. Gdr. Einarsnes, Mýrasýssel i Island fra 1916 til sin Død 17. Dec. 1925.



1042. **Jónsson, Stefan**, f. 2. Jan. 1915 i Eyhildarholt i Island. S. a. Lmd. — Landbrugskandidat 1942. Ass. ved Præstø Amts Grundforbedringsudvalg 1942—43. *Gaar paa Specialkursus paa Landbohøjskolen.* Adr. Frimestervej 34<sup>3</sup>, NV.

1043. **Juel, Gregers**, f. 20. Jan. 1896 paa Hverringe ved Kerteminde. S. a. Kammerherre R. J. — Student, cand. phil., Landbrugskandidat 1919. Besidder af Stamhuset Juelsberg fra 1923 til dets Afløsning 1926,

derefter *Ejer af Juelsberg Gods.* — Fmd. for Foreningen af Skov- og Landejendomsbesiddere i Danmark 1933. Mdl. af Landhusholdningsselskabets Bestyrelsesraad fra 1938. Højfægermester, R. af Dbg. Adr. Juelsberg pr. Nyborg.



1044. \* **Juel-Nielsen, Aksel**, f. 4. Sept. 1914 i Merløse. S. a. Forretningsfører C. Nielsen. — Lbsk., Højsk., Landbrugskandidat 1941. Ass. ved Lyngby Forsøgsstation 1941 og ved Kolding Omegns Lbf. 1942. Lærer ved Vestbirk Højsk. 1942. *Konsulent i Planteavl for Bornholms landøkonomiske Forening* fra 1943. Adr. Haslevej 45, Rønne.



1045. \* **Juel Nielsen, Niels**, f. 11. Juni 1909 i Skaverup ved Sværdborg. S. a. Gdr. J. N. Nielsen. — Højsk., Lbsk., Landbrugskandidat 1939. Ass. ved Tylstrup Forsøgsstation 1939. Lærer ved Djurslands Hmsk. Vintrene 1940, 41 og 42. Ass. ved Randers Amts Husholdningsselskab Somrene 1940 og 41. *Konsulent for F. D. B.s Hørskæfteri Linum i Viby* fra 1942. Adr. Linum, Viby J.



1046. **Juhl, Ejnar Ras-**mussen, f. 12. Jan. 1891 i Odder. S. a. Forp. R. C. Poulsen. — Højsk., Askov Lærerkursus, Landbrugskandidat 1918. Konsulent for Møens Lbf. 1918—29. *Gaardejer i Lendemark* fra 1921. Adr. Lendemark pr. Stege.





1047. **Jungjohann, Harald Kristian Hans Krog**, f. 27. Okt. 1882 i Nyborg. S. a. Overintendant H. N. J. — Prlm., Landbrugskandidat 1906. Løjtnant. Forv. paa Constantinsborg ved Brabrand fra 1907. Død 16. Juni 1908.

1048. \* **Junker, Thomas Henrik Thingberg**, f. 15. Febr. 1897 i Masned Sund. S. a. Forp.

H. J. — Student 1915, Landbrugskandidat 1920, cand. polit. 1921. Forp. 1922—23 og *Ejer 1923 af Avnsøgaard*, tillige af *Melbygaard ved Kalundborg* fra 1941. — Medstifter af Socialvirke 1919. Mdl. af Hovedbst. for L. S. 1932—36 og af Erhvervsud-

valgets Forretningsudvalg 1935—36. Mdl. af Bst. for Arbejdsgiverforeningen for Landbruget paa Sjælland og Møen fra 1938. Fmd. for Skovdyrkerforeningen for det nordlige Sjælland fra 1940. Censor i Almindelig Landbrugslære ved Landbohøjskolen fra 1926. Aadr. Avnsøgaard pr. Svebølle.



1049. \* **Just, Søren Marius Jens**, f. 23. Maj 1892 i Følle ved Bregnet. S. a. Gdr. K. J. — Prlm., Lbsk., Landbrugskandidat 1915. Ejer af Frøholm ved Ørsted 1915—17. Ejer af Marienhoff ved Ryumgaard 1917—28. *Ejer af Klarupgaard ved Klarup* fra 1928. Aadr. Klarupgaard pr. Klarup.

1050. **Justesen, Niels**, f. 6. Sept. 1857 i Torrild ved Odder. S. a. Gdr. J. Nielsen. — Højsk.,

Næsgaard, Landbrugskandidat 1881. Løjtnant 1881—82. Sekretær paa Lyngbygaard ved Brabrand 1883. Tilsynsførende Ingeniørass. ved Anlægget af Kbh.s Landbefæstning 1888—93. Arbejdsleder ved Privatentrepriser 1893—99. Ejer af Ejendommen



Torrild i Hørsholm 1884—1916. Ejer af Ejendommene Nylandsvej 46 og Bentzonsvej 1, Frederiksberg fra 1912 til sin Død. Død 10. Aug. 1925. I hans efterladte Testamente var Foreningen af danske Landbrugskandidater indsat til hans Universalarving med den Bestemmelse, at der af hans efterladte Formue skulde dannes et Fond: *Landbrugskandidat Niels Justesens Fond. Fondets Formaal er at yde Støtte til værdige og trængende danske Landbrugskandidater eller til værdige og trængende Enker og Børn efter saadanne*. Fondet bestyres af Bst. for F. a. d. L. (Fondets Kapital er ca. 143.000 Kr.)

1051. \* **Juul Jensen, Jens**, f. 24. Dec. 1916 i Visborg. S. a. Gdr. D. Jensen. — Prlm., Lbsk., Landbrugskandidat 1939. Ass. ved De danske Mejeriforeningers Fællesorganisation 1939. Lærer ved Bælum Lbsk. Vintrene 1939—42. Ass. ved Tylstrup Forsøgsstation Sommeren 1940 og i Planteavl ved Aalborg Amts Lbf. Sommeren 1941. Ejer af Skibsted-Roldgaard ved Kongerslev 1942. *Stud. med. vet.* fra 1943. Aadr. Falkoner- gaardsvej 13<sup>1</sup>, Kbh. V.



1052. **Jægum, Ejner**, f. 4. Aug. 1911 i Varde. S. a. Gdr. J. J. J. — Mellsk., Lbsk., Landbrugskandidat 1935. Ass. ved Forsøgslaboratoriets Fodringsforsøg 1935—36. *Konsulent for Vends Herreds og Aarup Omegns Lbf.* fra 1936. — Statens sagkyndige Mdl. af Grundforbedringsudvalget for Assens Amtskreds. Sekretær for Vestfyns og Aarup Omegns Kvægavlsforeninger. Aadr. Ejby.



1053. **Jørgensen, Aage**, f. 23. April 1894 i Tybjerg. S. a. Propr. V. J. — Landbrugskandidat 1919.

1054. \* **Jørgensen, Aage**, f. 4. Febr. 1911 i Jerlev ved Vejle. S. a. Gdr. C. O. J. —



Højsk., Lbsk., Landbrugs­kandidat 1938. Ass. ved Pajbjerg­fonden­Forsøgsstation ved Børkop 1938—39. Ass. i Planteavl ved Møens Lbf. 1939—42. *Konsulent i Husdyrbrug og Regnskabsføring for Møens Lbf.* fra 1942.

Adr. Hovedgaden 19, Lendemark, Stege.

1055. \* **Jørgensen, Anders**, f. 26. Juli 1883 i Ramløse. S. a. Gdr. L. J. — Lbsk., Landbrugs­kandidat 1910.



Ass. ved Lyngby Forsøgsstation 1910. Ass. ved Professor H. Goldschmidts Fodringsforsøg 1910—13, derefter drevet praktisk Landbrug paa Ejendommen Lægaard Mølle ved Holstebro og Magleholm ved Frederik­­sund. Ejer af Brejninggaard ved Ringkøbing 1917—19, af Uglegaarden ved Hillerød og Glugagergaard ved Helsing 1919—33. *Ejer af og Forstander for Sorø Højskole* fra 1933. *Kontorbestyrer i Den sjællandske Bondestands Sparekasse, Sorø* fra 1939.

Adr. Banevej 30, Sorø.

1056. \* **Jørgensen, Anders**, f. 8. Febr. 1894 paa Højagergaard i Vormark ved Hesselager. S. a. Gdr. R. J. — Landbrugs­kandidat



1921. Ass. ved Tystofte Forsøgsstation 1922-23. Bst. af Højagergaard i Vormark 1923. *Konsulent i Planteavl og Husdyrbrug for Nyborg og Omegns Lbf.* fra 1924. Lærer ved Skaarup Lbsk. 1924—28. *Ejer af*

*Korkendrup Lindegaard* fra 1929. Adr. Lindegaard, Korkendrup pr. Ullerslev.

1057. **Jørgensen, Anders**, f. 7. Marts 1858 i Hyllinge ved Næstved. S. a. Væver J. J. —

Skolelærereks., Højsk., Landbrugs­kandidat 1888. Indtil 1890 og 1891—93 Lærer ved Emdrupborg Højsk. og til­lige Lærer ved Vilvorde Havebrugssk. 1891—93. Bst. af Kalundborg pri­vate Realskole 1890—91. Forstander for Fjelle­rad Højsk. 1893—1902 og for Landbrugs­kolonien Elieser ved Store Heddinge 1902—14. Forstander for Ødum Lbsk. og Ejer af Amdrupgaard ved Hadsten 1914—18. Ejer af Hjeriksmind ved Svendborg og Lærer ved Skaarup Lbsk. 1918—24. Ejer af Elieser ved Klippinge fra 1924. Død 29. Sept. 1929.



1058. \* **Jørgensen, Aage Valdemar**, f. 22. Nov. 1910 i Holtug. S. a. Husejer J. J. — Lbsk., Landbrugs­kandidat 1935. Ass. hos Professor Axel Peder­sen 1935. Lærer ved SydsjællandsLbsk. 1935—37. Ass. paa Øtofte­gaard ved Taastrup 1937—38 og ved Landbrugs­ministeriets Svinereguleringsudvalg 1938—39. *Kontrollør ved Statskon­rollen med Smør og Æg m. m.* fra 1940. Adr. Aalekistevej 223, Vanløse.



1059. **Jørgensen, Carl Christian**, f. 24. Aug. 1890 i Varpelev paa Stevns. S. a. Gdr. H. J. — Højsk., Landbrugs­kandidat 1909, Dyr­læge 1914. *Praktiserende Dyr­læge i Klip­pinge.* Adr. Klippinge.

1060. \* **Jørgensen, Carl Frede**, f. 23. Jan. 1905 i Holløse. S. a. Lærer C. M. J. — Lbsk., Land­brugs­kandidat 1929. Ass. ved Regnskabs­føring i Frederiksborg Amts Planteavlsfor­ening 1929—39. *Kontrol­lør ved Statskontrollen med Smør og Æg m. m.* fra 1939. Adr. Ab­salongade 19, Odense.



1061. **Jørgensen, Hans Christian**, f. 2. Nov. 1888 i Niverød ved Nivaa. S. a. Lmd. L. P. T. J. — Lbsk., Landbrugskandidat 1915.



Ass. ved Lyngby Forsøgsstation 1915 og ved Statens Redskabsforsøg 1916. Medarbejder ved et Korn- og Foderstof-Importfirma i Esbjerg. Direktør for Kartoffelmelsfabrikken Midtjylland i Brande 1917. *Dir-*

*rektør for Andelselskabet Trio i Sakskøbing* fra 1930. Adr. Sakskøbing.

1062. **Jørgensen, Cai Ove**, f. 29. April 1893 paa Tranekær Avlsgaard. S. a. Inspektør L. J. — Real., Næsgaard, Landbrugskandidat



1916, Specialeks. (Plan-teavl) 1918. Ass. ved Statens Ukrudtsforsøg og Lærer ved Lyngby Lbsk. 1919—20. Forstander for Visborggaard Græsmarksskole og Inspektør paa Visborggaard. *Ejer af Høgholt ved Skelund* fra 1931. Adr. Høgholt pr. Skelund.

1063. **Jørgensen, Julius Emil Valdemar**, f. 16. Juli 1861 i Christiania. S. a. Restauratør J. — Landbrugskandidat 1883. Lærer ved Lyngby Lbsk. og opholdt sig i nogen Tid i Rusland. Forstander for Abed Højsk. paa Lolland 1896—1902. Lærer i Maskinlære ved vandrende Landbrugskursus og ved flere Lbsk. Ved sin Død Inspektør ved Landhusholdningsselskabets Redskabs- og Maskinprøver. Død 6. April 1906.



1064. **Jørgensen, Erik**, f. 13. Sept. 1904 i Kolind. S. a. Sognepræst J. M. J. — Lbsk., Landbrugskandidat 1928. Ass. ved Forsøgslaboratoriets ambulante Kvægforsøg 1928. Ass. ved Husdyrbrugsafdelingens Kontor i Kbh.

Død 15. April 1932.

1065. **Jørgensen, Esper Otto**, f. 27. Juli 1859 i Vestermarie paa Bornholm. S. a. Gdr. J. — Landbrugskandidat 1881. Handelsagent i Rønne.

1066. **Jørgensen, Georg Valdemar**, f. 6. Maj 1888 i Østofte ved Bandholm. S. a. Herskabskusk J. — Landbrugskandidat 1913. Død som Overforvalter paa Bremersvold ved Holeby den 6. Juli 1915.

1067. \* **Jørgensen, Halfdan**, f. 13. Nov. 1903 i Brunde Skole ved Horsens. S. a. Lærer H. J. — Landbrugskandidat 1929. Lærer ved Tune Lbsk. 1929, ved Dalum Lbsk. 1929—33, ved Ryslinge Højsk 1933—36 og ved Kærehave Lbsk. 1936—43. *Lærer ved Borris Lbsk.* fra 1944. — Mdl. af Bst. for Foreningen af danske Landbrugskandidater 1933—36. Adr. Borris.



1068. \* **Jørgensen, Hans Jørgen**, f. 24. Maj 1911 i Rejstrup ved Nyborg. S. a. Gdr. J. J. — Højsk., Lbsk., Landbrugskandidat 1935.

Ass. ved De samv. Lbfr. i Fyns Stift og paa Øtoftegaard ved Taastrup 1935. Ass. ved Forsøgslaboratoriets Fodringsforsøg paa Sandrumgaard 1936. Lærer ved Klank Højsk. 1936—38. *Lærer ved Borris Lbsk.* fra 1938 og tillige *Konsulent for Ringkøbing Amts sydlige Kredsforening* fra 1941. Adr. Borris.



1069. **Jørgensen, Hans Lauritz**, f. 20. Nov. 1850 i Høje Taastrup. S. a. Lærer J. — Landbrugskandidat 1871.

1070. \* **Jørgensen, Sven Henry**, f. 29. Maj 1915 i StoreHeddinge. S. a. Gdr. \* H. P. J. — Mellsk., Lbsk., Landbrugskandidat 1939. *Kontrollør ved Statskontrollen m. Smør og Æg m. m.* fra 1939. Adr. Vardevej 136, Vejle.





1071. **Jørgensen, H. J. R.**, f. 25. Okt. 1898 i København. Landbrugskandidat 1921. Rejst til Amerika.

1072. **Jørgensen, Jes Peter**, f. 16. Aug. 1898 i Rise ved Aabenraa. S. a. Gdr. N. N. J. — Real., Lbsk., Landbrugskandidat 1923, Specialeksamen (Husdyrbrug) 1925, Dyrslæge 1936. Ass. ved Foreningen af jydsk Lbfr. 1925—28 og ved Forsøgslaboratoriet 1928—32. Lærer ved Lehrwirtschaft Echern Lüneborg 1928. Praktiserende Dyrslæge 1936—42. *Dyrslæge ved Veterinærdirektoratet* fra 1942. Adr. Ndr. Strandvej 48, Riisskov.



1073. **Jørgensen, Jens Peter**, f. 14. April 1864 i Lidstrup paa Falster. S. a. Gdr. J. J. — Næsgaard, Landbrugskandidat 1887, Dyrslæge 1893. Landbrugslærer paa forskellige Skoler 1887—90. Praktiserende Dyrslæge i Horreby paa Falster 1893—1927 og derefter i nogle Aar i Horbelev. Død 19. April 1942.

1074. **Jørgensen, Jørgen Peder**, f. 23. Dec. 1896 i Taarnborg. S. a. Gdr. H. N. J. — Højsk., Landbrugskandidat 1921, mag. agro. (Planteavl) 1923. Ass. ved Tystofte Forsøgsstation 1921, ved Moseforsøgene ved Herning 1923—24 og ved Statens Marsk-forsøg ved Højer 1924—30. Rejste 1930 til Canada.

1075. **Jørgensen, Jørgen**, f. 29. Sept. 1858 i Horbelev ved Stubbekøbing. S. a. Lærer J. — Prlm., Landbrugskandidat 1879, Dyrslæge 1884. Dyrslæge i Tingsted. Død i Juni 1891.



1076. \* **Jørgensen, Kristian**, f. 27. Febr. 1903 i Bjergby. S. a. Gdr. J. — Landbrugskandidat 1926. Konsulent for Dronninglund Herreds Hmf. 1927—29. Lærer ved Try Højsk. ved Dronninglund 1928—30. Privat Regnskabs-

konsulent 1931—42. *Konsulent i Planteavl og Husdyrbrug for Hadsund og Omegns Lbf.* fra 1942. Adr. Hadsund.

1077. \* **Jørgensen Laurids Theophil Harald**, f. 11. Nov. 1912 i Søllested paa Lolland. S. a. Gods. T. J. — Student, Landbrugskandidat 1936. *Ejer af Søllesteds-gaard.* Adr. Søllesteds-gaard pr. Søllested.



1078. **Jørgensen, Lars**, f. 29. Sept. 1855 i Kauslunde. S. a. Lmd. J. Jensen. — Lbsk., Landbrugskandidat 1884. Leder af Kulturarbejder under Frijsenborg Gods 1884—89. Ingeniør ved Hedeselskabet 1889—92. Inspektør paa Tranekær paa Langeland 1892. Fmd. for Langelands Fællesledelse af Kvægavls- og Kontrolforeninger. Død 9. Maj 1912.

1079. \* **Jørgensen, Marie** Kirstine, f. 12. Juli 1897 i Herslev. D. a. Gdr. H. P. J. — Real., Landbrugskandidat 1917. Ass. ved Tystofte Forsøgsstation 1917, i Kvægavl ved De samv. Lbfr. i Fyns Stift 1918—22 og ved Askov Forsøgsstation 1922—23. Forp. 1924 og *Ejer 1937 af Auglykkegaard paa Langeland.* Adr. Auglykkegaard pr. Lindelse.



1080. **Jørgensen, Mads Christoffersen**, f. 21. Febr. 1882 i Oudrup. S. a. Gdr. J. C. J. — Lbsk., Landbrugskandidat 1908. Lærer ved Korinth Lbsk. 1908—09. Ass. ved Horsens Lbf. 1909—11. Konsulent for De samv. Kvægavls- og Kontrolforeninger i Ringkøbing Amt 1911—13. Konsulent for Horsens Landbrugsforening 1913—33. *Kasserer og Mdl. af Direktionen for Landbosparkassen i Horsens* fra 1933. Adr. Solvang, Blæsbjerg, Horsens.



1081. **Jørgensen, Niels**, f. 1835 i Særslev ved Bogense. — Højsk., Landbrugskandidat fra Polyteknisk Læreanstalt 1857, cand. polyt. Død 1859.

1082. **Jørgensen, Niels** Rasmus Laurits, f. 18. Sept. 1887 paa Ougtvedgaard ved Ruds-Vedby. S. a. Gdr. H. L. J. — Højsk., Lbsk., Landbrugskandidat 1908. Gbst. i Ougtved ved Ruds-Vedby fra 1909. *Gdr. i Sønderød ved Ruds-Vedby* fra 1917. Adr. Sønderød pr. Ruds-Vedby.

1083. **Jørgensen, Niels** Laurits Marius, f. 5. Jan. 1888 i Laugø ved Helsing. S. a. Gdr. H. M. J. — Lbsk.,



Landbrugskandidat 1908. Lærer ved Asmildkloster Lbsk. 1909—16 og ved Sydsjællands Lbsk. 1916—25. Forstander for Malling Lbsk. 1925—37. *Redaktør af „Dansk Landbrug“* fra 1937. — Fmd.

for Foreningen af jydsk-ske Lbfr.s Regnskabsudvalg 1927—37. Mdl. af Bst. for Landhusholdningsselskabet, af Samvirksomheden for landbrugsfagligt Oplysningsarbejde, af Landbrugets Radioudvalg og af Landsudvalget for landøkonomisk Ungdomsarbejde. Fmd. for Foreningen af danske Landbrugsblade fra 1937. Adr. Dansk Landbrug, Axelborg, Kbh. V.

1084. \* **Jørgensen, Niels** Martin, f. 28. Okt. 1891 i Ryslinge. S. a. Skræddermester N. J.



— Lbsk., Landbrugskandidat 1918. Ass. ved Forsøgslaboratoriets Fodringsforsøg med Svin 1918. *Konsulent i Regnskabsføring for Frederiksborg Amts Planteavlsforening* fra 1919. — Konsulent for Skatteraadene i Frederiksborg Amt. Kontorleder

for D. L. K. i Frederiksborg Amt. Adr. Jensensvej 1, Hillerød.

1085. **Jørgensen, Niels** Peter, f. 24. Okt. 1881 i Allerup ved Højby F. S. a. Gdr. M. P. J. — Højsk., Lbsk.,



Landbrugskandidat 1908. Ass. ved Landbrugsafdelingen ved Landsudstillingen i Aarhus 1908. Ejer af Broholmgaard ved Bellinge 1909—20. *Ejer af Vilhelmsminde ved Hjallesø* fra 1920. — Fmd. for Odense Omegns Lbf.s Planteavlsudvalg 1920—26 og Mdl. af Bst. for Lbf. 1923—37 og for Ejby Mejeri 1926, Fmd. for Mejeriet 1929. Mdl. af Sundhedskommissionen og Dalum Sogneraad 1929—37 og af Repræsentantskabet for Fyns Landmandsbank fra 1930. Ejendomsskyldvurderingsmand 1935. Mdl. af Bst. for Fyns Mejeriforening og af De danske Mejeriforeningers Fællesorganisation. Adr. Wilhelmsminde pr. Hjallesø.

1886. \* **Jørgensen, Stanley**, f. 17. Febr. 1911 i Kastager ved Utterslev. S. a. Bestyrer J. M. J. — Lbsk., Landbrugskandidat 1938.

Ass. ved Lyngby Forsøgsstation 1938 og ved Ringstedegnens Lbf. 1939. Lærer ved Vestsjællands Lbsk. fra 1939. *Konsulent i Planteavl for Kalundborg Omegns og Løve Herreds Lbf.* fra 1942. Adr. Borregaarden, Høng.



1087. \* **Jørgensen, Svend** Johannes, f. 24. Maj 1911 i Veflinge. S. a. Gdr. J. J. — Højsk., Lbsk., Landbrugskandidat 1942. Ass. ved Blangstedgaard Forsøgsstation 1942—43. *Lærer ved Vestsjællands Lbsk.*

1943—44. *Ass. ved Blangstedgaard Forsøgsstation* fra 1944. Adr. Blangstedgaard, Odense.



1088. **Jørgensen, Svend**, f. 28. Febr. 1896 i København. S. a. Læge H. P. J. — Real., Lbsk., Landbrugskandidat 1926. Rejst til Canada 1928.

1089. **Jørgensen, Søren**, f. 26. Dec. 1856 i Ringsebølle ved Rødby. S. a. Hmd. J. Sørensen. — Landbrugskandidat 1888. Forv. paa Christianssæde 1890—91.

1090. **Jørgensen, Søren**, f. 22. Juni 1859 i Vium ved Viborg. S. a. Hmd. Sørensen. — Landbrugskandidat 1885. Mejerist paa Voergaard ved Flauenskjold. Bst. af Asaa Andelsmejeri, senere Gaardejer ved Rødkjærbro.

1092. \* **Kampp, Rasmus**, f. 9. Sept. 1891 i Sønderby paa Møen. S. a. Gdr. M. P. K. — Højsk., Lbsk., Landbrugskandidat 1915.



Ass. ved Blangstedsgaard Forsøgsstation 1915. Lærer ved Dalum Lbsk. 1916. Konsulent i Planteavl for de to sydsjællandske Lbfr. og Lærer ved Sydsjællands Lbsk. 1917. Afdelingschef i Ernæringsraadet 1918—19. Konsulent for De samv. danske Frøavlforeninger og Redaktør af »Dansk Frøavl« 1920—21. Sekretær ved Generalkonsulatet i Canada 1922—23. Sekretær i Udenrigsministeriet 1921—24, i Pressebureauet fra 1928, i Dansk Arbejdes Landbrugsindustri-Udvalg 1928—30 og i Statsministeriets Udvalg for nye Markeder. Chargé d'affaires ved Gesandtskabet i Bern 1931. Legationssekretær ved Danmarks faste Folkeforbundsdelegation i Geneve 1932. Tjenestegørende i Udenrigsministeriet 1933. Chargé d'affaires ved Gesandtskabet i Tallin i Estland 1934—39. *Fuldmægtig i Udenrigsministeriet* fra 1939. R. af Dbg. Adr. Ridehusvej 5, Gentofte.

1093. \* **Kanstrup Sørensen, Arne** Christian, f. 15. April 1911 i Ydby. S. a. Hmd.

1091. **Jørgensen, Hans Thorvald**, f. 13. Maj 1883 i Havndrup ved Pederstrup. S. a. Gdr. K. J. — Højsk., Lbsk., Landbrugskandidat 1907. Lærer ved Høng Højsk. 1907—08. Ass. ved Svineraceforsøgene paa Bjernedegaard ved Sorø 1908—10. Lærer ved Malling Lbsk. 1910—11. Gdr. i Allested paa Fyn 1911—26. Husmand i Gislev 1926. *Konsulent for Ringe Hovedkreds af de fynske Hmfr.* fra 1929. Adr. Gislev.



S. C. Sørensen — Lbsk., Højsk., Landbrugskandidat 1940. Ass. ved Statens Planteavls-Laboratorium 1941 og ved Kbh.s Amts Hmfr. 1942. Ass. ved *Hedelskabets Distriktskontor i Roskilde* fra 1943. Adr. Københavnsvej 110, Roskilde.



1094. **Karell, Julius Robert**, f. 1. Juni 1877 i Ingå i Finland. S. a. Propr. H. M. K. — Højsk., Lbsk., Landbrugskandidat 1909. Lærer ved Vestankvarn Højsk. 1909—18, ved Vestankvarn Jordbrugsskole fra 1918—24. *Direktør og Forstander for Vestankvarn Jordbrugsskole* fra 1924. Konsulent ved Nylands og Tavastehus läns Lantbrukssällskap 1914—15. Kommunalrevisor i Ingå fra 1924. Sogneraadsm. i Ingå 1922—28. Kasserer for Kolonisationskassen i Ingå 1923—35. Hædret med Finska Hushållningssällskapets store Sølvmedalie. Adr. Vestankvarn, Finland.

1095. **Kargaard-Jensen, Aksel**, f. 31. Juli 1910 i København. S. a. Inkassator J. O. K.-J. — Real., Lbsk., Landbrugskandidat 1937. Ass. hos Statskonsulent Søndergaard,





St. Heddinge, samt Konsulent for »Unge Landmænd« paa Stevns 1937—38. Ass. ved Landbrugsministeriets Svinereguleringsudvalg 1938—39. *Kontrollør ved Statskontrollen med Smør og Æg m. m.* fra 1939. Adr. Langdraget 1, Kbh., Vanløse.



1096. \* **Karlskov Jensen, Svend**, f. 27. Marts 1910 paa St. Karlskov i Ringgive. S. a. Direktør B. Jensen. — Højsk., Lbsk., Landbrugskandidat 1937. Ass. ved Forsøgslaboratoriets Fodringsforsøg med Svin 1937—38. *Lærer ved Sydsjællands Lbsk.* fra 1938. Adr. Sydsjællands Landbrugsskole, Lundby.

1097. **Karlsson, Kristján Jóhann**, f. 27. Maj 1904 i Köldukinn i Island. S. a. Lmd. K. Arngrimsson. — Højsk.,



Lbsk., Landbrugskandidat 1933. Konsulent ved Búnaðarsamband Suðurlands Island 1933—35. *Forstander for Hólar Lbsk., Island* fra 1936. Md. af Landbrugstinget. Adr. Hólar Landbrugsskole, Hjal-tadal, Island.

1098. \* **Kaspersen, Erik Hansen**, f. 11. Aug. 1894 i Rise paa Ærø. S. a. Gdr. L. R. K. — Højsk., Lbsk., Landbrugskandidat 1921. Ass. ved Bornholms landøkonomiske Forening 1922—23. Ejer af Hannelundgaard ved Sørup 1925—34. Adr. St. Rise pr. Dunkær.

1099. **Kernel, Willy Kern**, f. 13. Marts 1911 i Frederikssund. S. a. Repræsentant J. C.

Larsen. — Lbsk., Landbrugskandidat 1935. Ansættelse ved A/S Hessianator i Vejle 1935—36. Ass. ved Hedeselskabets Distriktskontor i Vejle 1936—39. *Redaktionssekretær ved Ugebladet „Landet“* fra 1939. Adr. Hostrups Have 27, Kbh. V.



1100. **Kerstens, Valdemar**, f. 26. Febr. 1872 paa Bogø. S. a. Skolebst. K. — Landbrugskandidat 1892. Død 1897.

1101. \* **Kierkegaard, Hans August Frederik**, f. 30. Sept. 1901 i Jellinge. S. a. Provst W K. — Real., Lbsk., Landbrugskandidat 1924. Ass. ved Tilsynet med smitsomme Plantesygdomme 1925 og ved Landbohøjskolens Redskabsafdeling 1926. Ejer af Horstedgaard ved Vejle 1936—41. *Ejer af Eliseholm ved Jellinge* fra 1941. Adr. Eliseholm pr. Jellinge.



1102. **Kierulf Petersen, Frederik Christian**, f. 19. Marts 1856 paa Førslevgaard ved Næstved. S. a. Forp. P. C. C. Petersen. — Prlm., Landbrugskandidat 1876. Forv. paa Holtegaard, Brolykke, Pederstrup og Ein-sidelsborg 1877—85. Ejer af Thoruplund ved Odense 1885—97. Ansat ved Odense Lbsk. 1895—98, ved Dansk Frøavlskom-pagni i Randers 1898—1900. Konsulent og Sekretær for Randers Amts Husholdnings-selskab 1902—19. Privat Regnskabsfører og Revisor i Randers 1919. Død 5. April 1928.

1103. \* **Kiilerich, Jakob**, f. 8. Juni 1903 i Herning. S. a. Læge J. K. — Real., Næs-gaard, Landbrugskan-didat 1930. Ass. ved Askov Forsøgsstation 1930 og ved De samv. sjællandske Lbfr.s Plan-teavlsudvalg 1930—33.



*Konsulent i Planteavl for Kbh.s Amts Lbf.* fra 1933. Aadr. Elmevej 9, Glostrup.

1104. \* **Kildegaard Petersen, Poul**, f. 17. April 1918 paa Helnæs. S. a. Gdr. H. Petersen. — Højsk., Lbsk., Landbrugskandidat 1941. Ass. ved Forsøgslaboratoriets Fodringsforsøg paa Favrholt 1941—42, i Planteavl ved Gl. Roskilde Amts og Ramsø-Tune Herreders Lbfr. 1942 og ved Dansk Landbrugs- og Handelslaboratorium i Odense 1942—43. Ass. i *Planteavl ved De samv. Lbfr. i Fyns Stift* fra 1944. Aadr. Østergaards Allé 27, Fruens Bøge.



1105. **Kinch, Johan August** Gottfried, f. 29. Aug. 1864 i Altona. S. a. Skibsreder K. — Landbrugskandidat 1886. Ejer af Bälteberga, Vallåkra i Sverige fra 1891. Md. af Kungl. svenska Lantbruksakademien fra 1905. R. af Vasaordenens 1. Kl. Den store Guldmedaille for Virksomhed til Kvægavlens Fremme 1923. Død 2. Juni 1931.

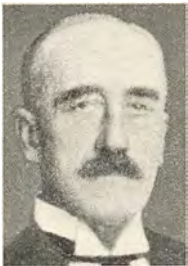

1106. \* **Kirk, Jens** Nikolaj Kristensen, f. 10. Marts 1904 i Hjørdemaal ved Hundstrup. S. a. Lærer M. K. — Landbrugskandidat 1926. Lærer ved Næsgaard Agerbrugsskole 1926—28. Ass. i Planteavl ved Vejle Amts Lbf. 1928. *Ejer af Thousgaard ved Thisted* fra 1928. Lærer ved de landbrugsfaglige Dag- og Aftenkursus i Thy og Hanherred. Fmd. for Planteavlsudvalget og Ungdomsudvalget i Lbf. Nordthy. Aadr. Thousgaard, Skinnerup pr. Thisted.



1107. **Kirkegaard, Mikael** Valdemar Jørgensen, f. 17. Sept. 1884 i Maabjerg ved Holstebro. S. a. Gdr. J. K. — Højsk., Lbsk., Landbrugskandidat 1909. Ass. ved Tylstrup Forsøgsstation 1909 og 1910 — 12. Lærer ved Aaby Højsk. 1909—10. Gdr. i Tylstrup 1912—15. Sekretær og Kasserer for Aalborg Amts Lbf. 1915—32. Redaktør af Aalborg Amts Lbf.s Medlemsblad 1921—32. Sekretær og Kasserer for Nordjydsk Andels-Kreatureksportforening 1918—24. *Inspektør ved Aalborg Kvægtorv* fra 1924. Aadr. Vesterbro 24, Aalborg.



1108. **Kirkegaard, Thomas**, f. 25. Marts 1888 i Elsborg. S. a. Gdr. M. K. — Eksamen for Mejerister, Landbrugskandidat 1916. *Lærer i Mejeribrug ved Ladelund Landbrugs- og Mejeriskole* fra 1916. Aadr. Ladelund pr. Brørup.



1109. **Kirketerp, Hans Jacob**, f. 29. Juli 1901 i Kondrup ved Borup. S. a. Lmd. K. — Landbrugskandidat 1932. Aadr. Rønnehus, Rønnebærallé, Helsingør.

1110. **Kirketerp, Morten** Viggo Suhr, f. 8. Okt. 1885 paa Høgholm ved Thirstrup. S. a. Propr. C. C. S. K. — Højsk., Lbsk., Landbrugskandidat 1915. Forv. Ejer af Brørupgaard ved Brørup fra 1916. Død 28. Jan. 1920.

1111. \* **Kirketerp Nielsen, Olav**, f. 26. Aug. 1902 i Kirketerp ved Hørby. S. a. Gdr. N. Kr. N. — Prlm., Højsk., Landbrugskandidat 1926, Dyrslæge 1934. Ass. ved Hads Herreds Lbf. 1926 og ved Landbohøjskolens Husdyrbrugsafdeling 1927—29. Ass. hos Dyrslæge Hege Lund, Fjelstrup 1934. Ansat ved De danske Mejeriforeningers Fæl-



lesorganisations Afdeling for Bekæmpelse af Husdyrtuberkulosen 1934—39. Praktiserende *Dyrlæge i Hobro* fra 1939. Adr. Hobro.

1112 \* **Kirk Jacobsen, Ole** Kristian, f. 27. Jan. 1917 i Rindum. S. a. Gdr. J. J. Jacobsen. — Lbsk., Landbrugskandidat 1941. Ass. ved Hedeselskabets Mose- og Engafdeling i Varde 1941—43 og ved Ringstedegnens Lbf. 1943—44. *Konsulent i Planteavl for Hjørring Amts landøkonomiske Selskab og De sammen sluttede Hmfr. i Hjørring Amt* fra 1944. Adr. V. Hjermitzlev.



1113. \* **Kjørboe, Steffen** Christian Julius Landkilde, f. 13. Okt. 1879 i Odense. S. a. Forp. C. A. K. — Prlm., Landbrugskandidat 1906. Uddannet som Kulturtekniker i Liv-Estländische Landeskulturbureau i Dorpat (Livland) 1907—08. Kulturtekniker i Rusland 1908—14. Forskellig Forretningsvirksomhed i Petrograd i Samarbejde med det danske Aktieselskab Russisk Handelskompagni 1915—17. Startede Handelselskabet Orient i Petrograd 1917. Som Følge af Revolutionen maatte Virksomheden opgives i Petrograd i 1918 og i Kaukasus 1921. Forskellig Forretningsvirksomhed i Danmark fra 1922 og nu *Grosserer i Kbh.* Adr. Classensgade 63, Kbh. Ø.



1114. **Kjeldsen, Olaf Hilmar**, f. 6. Febr. 1850 paa Lerkenfeldt ved Østrup. S. a. Propr. M. K. — Prlm., Landbrugskandidat 1873. Lærte Mejeri paa Gjeddedal 1873. Forv. paa Valstedgaard ved Nibe 1875. Forv. 1876—80, Bst. 1880—96 og Ejer 1896 af Lerkenfeldt ved Østrup. Død 24. Jan. 1931.



1115. \* **Kjeldsen Rasmussen, Anders**, f. 12. Marts 1888 i Skjerring ved Mørke. S. a. Gdr. S. Rasmussen. — Højsk., Lbsk., Landbrugskandidat 1913. Lærer ved Dalum Lbsk. 1913—14. Bst. af Fodermesterskolen paa Tranekær 1914—16. Lærer ved Dalum Lbsk. 1916—20. *Konsulent i Husdyrbrug for Viborg Amts landøkonomiske Forening og Lærer ved Asmildkloster Lbsk.* fra 1920. Sekretær for Viborg Amts landøkonomiske Forening fra 1922. Ass. under Svineavlens Ledelse (8. Distrikt) fra 1923. Redaktør af »Medlemsblad for Viborg Amts landøkonomiske Forening«. Adr. Ny Asmildhus pr. Viborg.



1116. \* **Kjellerup, Christian** Carl, f. 3. Nov. 1894 i Asmild ved Viborg. S. a. Gdr. J. P. K. — Prlm., Landbrugskandidat 1920. Lærer ved Fodermesterskolen paa Tranekær 1921. Ass. og Konsulent i Silkeborg Lbf. 1921—22. *Avlsleder ved Fr. Dreyers Frøforretning i Aarhus* fra 1922. Bst. af Firmaets Forsøgsgaard 1933—38. Adr. Højriisvej 6, Riisskov.



1117. \* **Kjellerup, Carl** Moritz Spindler, f. 19. Febr. 1910 i Nyborg. S. a. Telegrafkontrollør H. T. H. K. — Real., Højsk., Lbsk., Landbrugskandidat 1935. *Ass. ved Statens Marskforsøg ved Ribe* fra 1935. Adr. Albert Skeelsgade 28<sup>1</sup>, Ribe.



1118. **Kjær, Arne**, f. 17. Nov. 1897 i Fredericia. S. a. Sergent P. N. K. — Land-





brugskandidat 1925. Ass. ved Østergaards Frøavl, Stensballe 1925—27 og i Planteavl og Regnskabsføring ved Brønderslev Lbf. 1928—30. *Regnskabskonsulent i Brønderslev* fra 1931. Adr. Bredgade 86, Brønderslev.

1119. **Kjær, Mads Ernst August**, f. 12. Jan. 1876 i Lemvig. S. a. Propr. M. K. — Prlm.,

Lbsk., Landbrugskandidat 1901, Dyrlæge 1906. Praktiserende Dyrlæge 1906—09. Konsulent og Forretningsfører for De samv. jydskke Hesteavlsforeninger 1909—19. Konsulent i Hesteavl for Foreningen af jydskke Lbfr. 1917—20. *Statskonsulent for*

*den svære Hesteavl* fra 1919. Adr. Rollegade 20, Kongsvang, Aarhus,



1120. \* **Kjær, Erik Wilhelm**, f. 27. Maj 1881 i Maribo. S. a. Bankdirektør, Sagfører E. F. A. K. — Prlm., Landbrugskandidat 1902. Bst. af Idasminde og Kristinelund ved Maribo 1905—09. Forp. af Vaarskov ved Bandholm 1909—31. Ejer af Christianssæde ved Ryde 1934—35. Løjtnant. Adr. Skelstrup pr. Maribo.



1121. **Kjær, Jørgen**, f. 21. Juli 1910 i Aarhus. S. a. Statskonsulent, Landbrugskandidat A. K. — Real., Højsk., Lbsk., Landbrugskandidat 1935. Sekretær i Landbrugsraadet 1935—42. *Sekretær for De samv. sjællandske Lbfr.*



fra 1942. Adr. Ibstrupvænget 9, Gentofte.

1122. \* **Kjær, Magnus Theodor**, f. 15. Juli 1920 i Grønbjerg ved Ringkøbing. S. a. Lmd. L. K. — Lbsk., Landbrugskandidat 1942. Ass. ved Tystofte Forsøgsstation 1942—43. Lærer ved Djurslands Hmsk. 1943—44. *Ass. i Planteavl ved De samv. Lbfr. i Fyns Stift* fra 1944. Adr. Østerbæksvej 17, 2, Odense.



1123. **Kjær, Sofus**, f. 11. Febr. 1881 i Gammelstrup ved Tønning. S. a. Lmd. N. N. K. — Højsk., Lbsk., Landbrugskandidat 1903. Ass. paa Tranekær 1904—06. Ejer af Petersminde ved Vejle 1907—10. *Ejer af Engomgaard ved Daugaard* fra 1912. Adr. Engomgaard pr. Daugaard.



1124. \* **Kjærgaard-Jensen, Niels**, f. 14. Febr. 1882 i Kerteminde. S. a. Klodsemager J. P. Jensen. — Lbsk.,

Landbrugskandidat 1908, mag. agro. (Mejeribrug) 1910. Lærer 1910 og Medforstander for Dalum Lbsk. 1918—22. *Professor i Mejerilære ved Landbohøjskolen* fra 1923. *Forstander for Statens Forsøgsmejeri* fra 1935. — Oprettede en Fabrik i Odense for Tilvirkning af Osteløbe, Ostefarve og Smørfarve 1915. Næstfmd. i Statens Mejeriudvalg 1923—33. Mdl. af den tekniske Kommission indenfor Internationalt Mælkeriforbund. Mdl. af Bst. for Internationalt Mælkeriforbunds danske Afdeling og for N. J. Fjords Mindelegat. Ledende Præsident i Danmarks mejeritekniske Selskab 1942. Folketingsmand (Venstre) 1929—32. R. af Dbg. Adr. Statens Forsøgsmejeri, Hillerød.



1125. **Kjær-Nielsen, Christian**, f. 18. Febr. 1873 i Tilsted ved Thisted. S. a. Gdr. H. C.



Nielsen. — Lbsk., Landbrugskandidat 1902. Ass. ved den 4. 2-aarige Konkurrence mellem hele Kvæghold i Fyns Stift. Konsulent for Odense Omegns Lbf. 1906—08. Lærer i Husdyrbrug ved Dalum Lbsk. 1908—39. Ejer af Ny Hjallesegaard fra 1912. —

Fmd. for Odense Omegns Lbf. 1923—39. Næstfmd. for De samv. Lbfr. i Fyns Stift 1925—39 og i Fællesledelsen af Kvægavls- og Kontrolforeninger i Fyns Stift. Mdl. af Bst. for De samv. danske Lbfr. 1925—39 og for Andelsslægteriernes Arbejdsgiverforening 1942. Fmd. i Bst. for Odense Exportslægteri. Mdl. af Ulykkesforsikringsraadet fra 1934. R. af Dbg. Død 21. Nov. 1943.



1126. **Kjær Nielsen, Niels Harry**, f. 1. Marts 1907 i Særmærk ved Holsted. S. a. Gdr. I. H. Nielsen. — Højsk., Lbsk., Landbrugskandidat 1938, Prlm. *Stud. med. vet.* Adr. Frederiksberg Allé 39, Kbh. V.

1127. **Kjærsgaard, Jens Peter**, f. 29. Juli 1870 i Ilshøj ved Randers. S. a. Gdr. (?) — Prlm., Landbrugskandidat 1897.



1128. **Kjærsgaard, Svend Arnold**, f. 29. Dec. 1898 i København. S. a. Viceskoleinspektør N. A. J. K. — Lbsk., Landbrugskandidat 1922. Medhjælper, senere fast Ass. ved Landbohøjskolens Undervisningsmark. Død 15. Okt. 1936.

1129. **Kjærulff, Henry Peter Stinius**, f. 23. Okt. 1891 i Øster-Hæsinge ved Faaborg. S. a. Murermester A. J. K. — Prlm., Lbsk., Landbrugskandidat 1921. Ass. i Planteavl

ved De samv. Lbfr. i Fyns Stift 1921. Lærer ved Korinth Lbsk. 1921—22. Konsulent i Planteavl, Husdyrbrug, Grundforbedring og Ungdomsarbejde for Faaborgegnens Lbf. 1922—26. Forp. af Næsholt ved Horne 1926. Adr. Hvedholm pr. Faaborg.

1130. **Klarup, Niels Peter Larsen**, f. 29. Dec. 1860 i Skagen. S. a. Gdr. L. Nielsen. — Højsk., Landbrugskandidat 1883, Landinspektør 1886. Praktiseret i Hjørring fra 1886. Bygningsinspektør i Hjørring 1895—1904. Forligskommissær fra 1904. Kommunal Revisor og Mdl. af Byraadet. Død.

1131. \* **Klausen, Alfred**, f. 11. Juni 1891 i Plougstrup. S. a. Gdr. K. — Landbrugskandidat 1921. Ass. ved Tystofte Forsøgsstation 1921—22, ved A/S Siew, Wtoszanovo, Janowiec i Polen 1922—25 og ved Askov Forsøgsstation 1926. Forædlingsleder for Otto J. Olson-Son, Hammenhög i Sverige 1927—35. Forsøgs- og Forædlingsleder ved A/S Dansk Frøavls Kompagni og Markfrøkontoret (Trifolium) paa Taastrupgaarden 1935—43. *Ejer af en Gaard i Plougstrup ved Gredstedbro* fra 1943. Adr. Plougstrup pr. Gredstedbro.



1132. **Klintø, Niels Peder**, f. 25. Juni 1875 i Karlslunde ved Taastrup. S. a. Gdr. J. Nielsen. — Landbrugskandidat 1898. Entreprenør for Dræning i Hornslet 1910—22. Distriktsbst. ved Hedeselskabets Kontor i Aabenraa og Amtsvandinspektør i Aabenraa Amt 1922—42. — Sagkyndigt Mdl. af Grundforbedringsudvalget i Sønderborg og Aabenraa Amtsrads kredse. Adr. Oxevejen, Røde Kro.



1133. **Knudsen, Kristian Aage Charles**, f. 25. Okt. 1892 i Viborg. S. a. Gdr. P. K. —



Højsk., Lbsk., Landbrugskandidat 1923. Ass. ved Rougsø-Sønderhald Herreders Lbf. 1923. Konsulent for De samv. Hmfr. i Aalborg Amt 1923—42. Lærer ved St. Restrup Hmsk., 1923—33. Sekretær for Frøudvalget i Aalborg

Amt. Sagkyndigt Mdl. af Grundforbedringsudvalget for Aalborg Amt. Tillidsmand for Aalborg Bys og Omegns Sparekasse. Mdl. af Afvandingskommissionen for Aalborg Amt. Adr. Solvænget, Skalborg.



1134. \* **Knudsen, Axel Frederik**, f. 3. Nov. 1899 i Tvis Mølle. S. a. Gdr. K. K. — Real., Landbrugskandidat 1921, Student 1923, Phil. 1924. Ass. ved Statens Grundforbedringsvæsen og ved Hedeselskabet 1921—23. Ass.

1923, Fuldmægtig 1933 og *Kontorchef* 1942 i *Landbrugsraadet*. Adr. Maribovej 8, Kbh., Valby.



1135. **Knudsen, Carl Anders**, f. 22. Maj 1877 paa Bogøgaard ved Nakskov. S. a. Inspektør, senere Gdr. H. K. — Næsgaard, Landbrugskandidat 1905. Forv. paa Ulriksdal paa Lolland 1905—07. Kvægavlskonsulent i Polen 1907—16. Bst. paa Lyngbækgaard ved Nivaa 1916—18. *Privatkonsulent i Taulov for Afbanding, Regnskabsføring og Cikoriedyrkning* fra 1918. Adr. Home pr. Taulov.

1136. \* **Knudsen, Christian**, f. 20. Juni 1882 paa Knivholt ved Frederikshavn. S. a. Forp. J. K. — Landbrugskandidat 1903. Forv. paa Baggessvogn ved Sindal 1903—05. Ass. ved Ladelund Lbsk.s kemiske Laboratorium

10\*

1905—07. Ejer af Nystedgaard ved Stenløse 1907—19 og af Wartenberg ved Marstrup 1919—31. Forskellig Virksomhed 1931—42. *Bst. paa Dyresøgaard ved Helsingør* fra 1942. Adr. Dyresøgaard pr. Helsingør.

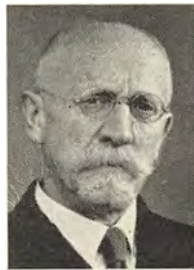

1137. \* **Knudsen, Chresten Peder**, f. 21. Juni 1902 i Karup ved Sæby. S. a. Hmd. K. M. K. — Lbsk., Landbrugskandidat 1929. Ass. ved Forsøgslaboratoriets Forsøg med Fodring af Svin 1929—31. Ass. 1931—37 og *Konsulent 1937 i Husdyrbrug for De samv. lolland-falsterske Lbfr.* Adr. Østre Allé 9, Nykøbing F.



1138. \* **Knudsen, Ejnar**, f. 5. Nov. 1888 i Landsgrav ved Slagelse. S. a. Forstander H. R. K. — Landbrugskandidat 1909. Ass. ved Tystofte Forsøgsstation 1909—10, ved De samv. danske Lbfr.s plante-patologiske Forsøgs-virksomhed og ved Lyngby Forsøgsstation 1910. Konsulent i Plan-teavl for de tre Lbfr. i Kbh.s Amt 1913—16. Konsulent i Plan-teavl for Bornholms land-økonomiske Forening og De samv. bornholmske Hmfr. samt Bst. af Statens Forsøgsareal ved Aakirkeby og Lærer ved Bornholms Højsk. 1917—20. Forstander for Statens Landbrugsforsøg paa Færøerne 1920—34. *Forstander for Tylstrup Forsøgsstation* fra 1934. Adr. Statens Forsøgsstation, Tylstrup.



1139. \* **Knudsen, Erik Alfred**, f. 31. Maj 1906 i Eskildstrup ved Sneslev. S. a. Indremissionær N. K. K. — Lbsk., Landbrugskandidat 1933. Ass. ved Dronninglund Herreders Lbf. 1933—34 og ved Aalborg Amts Lbf. 1934. Lærer ved Faarevejle Højsk. 1934—36. Ass. hos Hofjærgemester Lüttichau





paa Tjele 1936—38, ved Forsøgslaboratoriets Forsøg 1938—40 og 1941—42, ved Holbæk Amts økonomiske Selskab 1941, paa Gaardbogaard 1942 og hos Konsulent M. Greve, Lindenberg 1943. Ass. ved Sønderborg Amts

Hmfr. fra 1943. Adr. Fynshav.

1140. **Knudsen, Hans**, f. 23. Sept. 1855 i Hjortvad ved Ribe. S. a. Gdr. P. K. — Højsk., Landbrugskandidat 1878. Lærer ved Sønderholm Højsk. Død 1880.

1141. **Knudsen, Hans Marius**, f. 15. Juli 1882 i Ørritslev ved Otterup. S. a. Gdr. A. K. — Prlm., Lbsk., Landbrugskandidat 1904. Ass. ved Lyngby Forsøgsstation 1904. Redaktionssekretær ved »Dansk Landbrug« 1906—07. Revisor i Landbrugsministeriet 1907—15. Kasserer 1915 og Sekretær 1927 i Landhusholdningsselskabet. Redaktør af »Landøkonomisk Aarbog« fra 1917 og Redaktør af »Tidsskrift for Landøkonomi«. Død 8. April 1934.



1142. **Knudsen, Johan Christian**, f. 20. Aug. 1854 i Nykøbing M. S. a. Købmand K. K. — Prlm., Landbrugskandidat 1876. Ejer af Bedholm ved Aabybro, Branddirektør, Sparekassedirektør. Død 1906.



1143. **Knudsen, Johannes**, f. 5. Maj 1893 i Svendstrup. S. a. Hmd. N. K. — Højsk., Lbsk., Landbrugskandidat 1923. Lærer ved Asmildkloster Lbsk. 1923—24. Ass. ved Tylstrup Forsøgsstation 1924—37. Ass. 1937—39 og Inspek-

tør 1939 ved Statens Jordlovsudvalg, Vildmoseilsynet. Adr. Tylstrup.

1144. **Knudsen, Jørgen Peter**, f. 15. Juli 1891 i Vejstruprød. S. a. Gartner O. K. — Højsk., Lbsk., Landbrugskandidat 1919. Ass. og Distriktsbst. ved Hedeselskabets Kontor i Tønder. Adr. Ribe Landevej 30, Tønder.



1145. **Knudsen, Knud Peter Erik**, f. 15. Okt. 1907 i Rorslev. S. a. Fabriksformand L. P. K. — Højsk., Lbsk., Landbrugskandidat 1936. Ass. ved Statens Marskforsøg ved Højer 1936 og ved Grundforbedringskontoret i Bramminge 1936—39. Ass. ved Hedeselskabets Distriktskontor i Vejle fra 1939. Adr. Kirsebærvej 1, Eckholt, Vejle.



1146. **Knudsen, Kristen**, f. 14. Okt. 1895 i Hvidbjerg. S. a. Gdr. K. J. K. — Højsk., Lbsk., Landbrugskandidat 1923. Ass. ved Regnskabsføring 1923—24. Lærer ved Hoptrup Højsk. fra 1925 og Konsulent i Planteavl og Regnskabsføring for Vedsted Sogns Lbf. fra 1934. — Sekretær for Kvægavlsforeningen for kunstig Sædooverføring (Haderslev Syd). Død 15. Dec. 1943.

1147. \* **Knudsen, Kristian**, f. 19. Marts 1909 i Uggelhuse. S. a. Lærer B. S. K. — Lbsk., Landbrugskandidat 1934, Prlm., Specialstudium (Planteavl). Konsulent i Planteavl og Sekretær for Odsherreds Lbf. 1938—42. Kasserer og Sekretær for Odsherreds Mergelselskab samt Sekretær for Odsherreds Frøudvalg 1938—42. Direktør for Andelsselskabet Holbæk Hørskæfteri fra 1943. Adr. Kasernevej 10, Holbæk.



1148. \* **Knudsen, Viggo Vilhjem**, f. 21. Febr. 1906 i Skodsebølle ved Bjerreskov. S. a.



Parcellist H. P. K. — Højsk., Lbsk., Landbrugskandidat 1931, Askov Lærerkursus 1931. Lærer ved Klank Højsk. 1932—33. Ass. ved Hedeselskabets Distriktskontor i Aalborg 1933—34 og ved Forsøgslaboratoriets Kvægforsøg paa Dybvad Hovedgaard 1934—35. Ass. ved Hedeselskabets Mose- og Engafdeling i Nykøbing F. 1935—41 og ved *Filialkontoret i Søllested* fra 1941. Adr. Taarnborg pr. Søllested.

1149. **Knudtson, Nicolay Henrik**, f. 24. Sept. 1880 paa Ulleberg ved Larvik i Norge. S. a. Kammerherre H. C. F. K. — Student, Lbsk., Forstkandidat, Landbrugskandidat 1910. Forv. paa Ulleberg ved Larvik 1911—14. Ejer af Fagerhøj ved Slæpenden i Norge. Død 1. Juli 1925.

1150. **Knuhtsen, Axel Olaf Alfred**, f. 6. Juli 1860 i Aastrup ved Ribe. S. a. Pastor Th. K. — Lbsk., Landbrugskandidat 1883. Forv. paa Refsnæs ved Bælum 1884. Forp. først af Svanholmsminde ved Bælum og derefter af Lundbæk ved Nibe 1885—95. I Grønland 1895—96. Bst. af Frandsbjerg ved Mariager 1896—1900. Fæster 1900 og Ejer 1920—23 af Aagaard ved Ringsted. Død 4. April 1937.

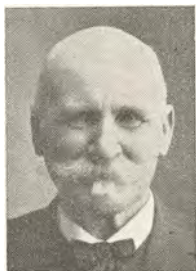

1151. \* **Knuhtsen, Theodor**, f. 6. Maj 1908 paa Aagaard ved Ringsted. S. a. Gdr., Landbrugskandidat A. K. — Real., Lbsk., Landbrugskandidat 1940. Ass. hos Statskonsulent Søndergaard, St. Heddinge 1940—43. Sekretær

i Maribo Amts økonomiske Selskab og i Arbejdsgiverforeningen for Land- og Skovbrug i Maribo Amt 1943—44. *Ansæt ved Saksjøbing Sukkerfabrik* fra 1944. Adr. Sukkerfabrikken, Saksjøbing.

1152. \* **Kobbernagel, Poul Harald**, f. 5. Dec. 1913 i Nr. Vedby. S. a. Gdr. N. P. K. — Lbsk., Landbrugskandidat 1940. Ass. ved Tureby-Køge og Omegns Lbf. 1940—41 og ved Slagelseegnegens Lbf. 1941 samt Avlskontrollør i D. L. F., Roskilde 1940—41. Repræsentant for A/S Morsø Frøkontor 1941—43. *Ansæt ved A/S Frøavlscenetre Hunsballe's Filial og Forsøgsgaard ved Slagelse* fra 1943. Adr. Valbyvej 20<sup>1</sup>, Slagelse.



1153. \* **Koch, Rasmus Emil Hansen**, f. 10. Febr. 1896 i Stubbekøbing. S. a. Gdr. C. H. K. — Mellsk., Lbsk., Landbrugskandidat 1920. Ass. ved De samv. lolland-falsterske Lbfr. 1920. Lærer ved Dalum Lbsk. 1920—23 og ved Lyngby Lbsk. 1924—27. Forp. af Højergaard i Hjortespring ved Herløv 1928—32. *Lærer ved Lyngby Lbsk.* fra 1932 og *Inspektør ved Dansk Landbrugsmuseum* fra 1941. Adr. Kongevejen 94, Lyngby.



1154. **Koch, Hans Beyer**, f. 24. Maj 1875 i Lintrup i N. Slesvig. S. a. Købmand, Gdr. H. P. K. — Lbsk., Højsk., Landbrugskandidat 1899. Regnskabsfører og Ass. paa Tranekær 1899—1901. Lærer ved Dalum Lbsk. 1901—03. Konsulent i Husdyrbrug for De samv. Lbfr. i Fyns Stift 1903. Sekretær for De samv. fynske Hesteavlforeninger. Inspektør paa Tranekær Avlsgaarde 1912. Ejer af Gaarden Kalør ved Korup 1926—40. Adr. Krogshøj pr. Odense.



1155. \* **Koefoed, Alfred Albert**, f. 25. Aug. 1884 paa Langmyregaard paa Bornholm.



S. a. Propr., Kaptain N. A. K. — Student, Landbrugskandidat 1908, Phil. 1910, Afgangseksamen fra Musikonservatoriet og gennemgaaet Det kgl. Teaters Operaskole. Landbrugskyndig Ass. 1911—16, Fuldmægtig 1916—27, Ekspeditions-

sekretær 1927—30 og *Direktionssekretær 1930 i Østifternes Kreditforening*. Adr. Søholm Park 6, Hellerup.

1156. \* **Koefoed, Carl Andreas**, f. 16. Okt. 1855 i Skanderborg. S. a. Propr. H. G. K.



— Prlm., Landbrugskandidat 1875. Underforv. paa Aakær ved Odder 1875—77. Lært Mejeri paa forskellige Gaarde 1877. Forv. paa Thorsminde ved Silkeborg 1877—78. Rejste til Rusland 1878. Godsforv. paa Godset Titovo i Guvernementet Ka-

luga 1880—86. Ejendomstaksator ved den russiske Kreditforening for Landejere 1887—88 og ved den russiske Adelsbank 1889—1905. Leder af Udskiftningsarbejderne ved det russiske Landbrugsministerium 1905—17. Statsraad. Mdl. af Landbrugsministerens Raad. Leder af den danske Hjælpetjeneste for østr.-ung. Krigs- og Civilfanger i Øst-Rusland og Sibirien 1918—20. Statskonsulent til Varetagelse af Landbrugsrets Interesser i Randstaterne og Rusland samt Landbrugsattaché ved de danske Gesantskaber i Moskva, Kovno og Riga samt ved det danske Konsulat i Reval 1927—31. Mdl. af Akademiet for de tekniske Videnskaber. Æresmdl. af Foreningen af danske Landbrugskandidater. K<sup>2</sup>. DM. p. p. Adr. Østerbrogade 108, Kbh. Ø.

1157. **Koefoed, Niels Christian**, f. 25. April 1869 i Aaker ved Aakirkeby. S. a. Kap-

tain, Partikulier N. A. K. — Landbrugskandidat 1893. Forv. paa Rygaard ved Hellerup 1893—99. Forv. paa Algistrup 1899—1900. Fmd. for Bornholms landøkonomiske Forening. Ejer af St. Almegaard ved Rønne. Død i Juni 1942.



1158. **Koefoed, Poul Anker Jesper**, f. 5. Maj 1870 paa Frennegaard ved Svaneke. S. a. Propr. K. — Landbrugskandidat 1891. Ejer af Frennegaard ved Svaneke. Død 11. Febr. 1900.

1159. \* **Kofoed, Jens Andreas Mathias**, f. 16. Febr. 1876 i Østermarie paa Bornholm.

S. a. Lmd. M. K. — Højsk., Lbsk., Landbrugskandidat 1908. Landbrugslærer 1908—09. Ass. ved Steins Laboratorium 1909. Konsulent i Planteavl for Tureby-Køge og Omegns Lbf. 1910—15. Konsulent i Planteavl for Holbæk Amts Lbf. og



Odsherreds Lbf. 1916—28. *Konsulent for Holbæk Amts Planteavlsforening* fra 1928. Har medvirket ved Aamosens Afvanding. Fmd. for Odsherredskredsen af Danmarks Naturfredningsforening og Lokalkredsen af Østifternes Haveselskab m. m. Adr. Gryet pr. Vig.

1160. **Kofoed, Mikael**, f. 18. Marts 1843 paa Baasegaard paa Bornholm. S. a. Gdr. J. K. — Højsk., Landbrugskandidat 1862. Underforv. paa Broholm. Forv. paa Nielstrup ved Svendborg. Ejer af Pæregaard ved Gudhjem. Amtsraadsmdl. Redaktør af »Mørke og Lys« fra 1905. Død.

1161. **Kofoed, Jens Oluf**, f. 17. Jan. 1882 paa Bornholm. S. a. Partikulier O. K. — Højsk., Lbsk., Landbrugskandidat 1903, Skolelærereks. 1908. Kontrollass. paa Ulriksdal ved Nysted 1903—05. *Kommunelærer*. Adr. Lundeborgvej 10, Hellerup.



1162. **Kold Smed, Kristen**, f. 22. Aug. 1873 i Hammerum. S. a. Gdr., Folketingsmand R. Nielsen. — Lbsk., Landbrugskandidat 1899. Lærer ved Tune Lbsk. Død 17. Dec. 1909.

1163. \* **Kongstad, Jørgen**, f. 24. Okt. 1912 i Esbjerg. S. a. Konsul, Direktør H. C. K. — Lbsk., Landbrugskandidat 1936. Ass. ved Præstø Amts Grundforbedringsudvalg 1936 og ved Statens Jordlovsudvalgs Vildmosetilsyn ved Kultiveringsarbejdet i Lille Vildmose 1936—43. *Konsulent i Grundforbedring for Himmerlands samv. landøkonomiske Foreninger og Hobro og Omegns Lbf.* fra 1943. Aadr. Aars.



1164. **Konradi, Emil Marinus**, f. 7. Aug. 1872 i Taulov. S. a. Ledvogter H. F. K. — Højsk., Lbsk., Landbrugskandidat 1903. Kontrol-ass. i Vejen og Omegns Kontrolforening 1895—98. Lærer ved Ladelund Mælkeri- og Lbsk. 1903—33. Sekretær i Ribe Amts Mejeriforening 1908—40. Mdl. af Bst. for Høj- og Lbsk.s Understøttelseskasse 1914—33 og Forretningsfører for samme fra 1933. *Medbst. af Brørup Sparekasse* fra 1919. R. af Dbg. Aadr. Ladelund pr. Brørup.



1165. **Korch, Svend Christian Gudmund**, f. 22. Juni 1901 i Odense. S. a. Forfatteren M. K. — Landbrugskandidat 1925. Løjtnant 1926. Plantagebst. hos Westenholz, United Plantations Ltd. i Malaya. Død 26. Aug. 1934.



1166. \* **Kornerup Madsen, Henry**, f. 16. Okt. 1917 i Ulsted. S. a. Gdr. N. J. Madsen. — Lbsk., Landbrugskandidat 1940. Ass. ved

Assens og Middelfart Hovedkredse indenfor de fynske Hmfr. og ved Fælleslbf. for Nord-slesvig 1940. Lærer ved Vesterdal Højsk. 1941. Ass. ved Lbf. for Stevns Fakse m. fl. Herreder 1942—43 og ved Haderslev Amts Lbf. 1943—44. *Konsulent for Sønderlyng Herreds Hmk.* fra 1944. Aadr. Ørum pr. Sønderlyng.



1167. **Korsby, Thorvald**, f. 4. April 1879 i Gentofte. S. a. Propr. C. Jensen. — Prlm., Landbrugskandidat 1900. Forv. paa Arreskov ved Korinth 1906—11. Forp. af Odderholm ved Græsted 1911—15. Ejer af Hulhøjgaard ved Lillerød 1915—19. *Ejer af Mølle-mosegaard ved Lillerød* fra 1919. Aadr. Mølle-mosegaard pr. Lillerød.



1168. \* **Korsholm, Kristian Peder**, f. 1. Maj 1897 i Rindom. S. a. Snedker J. N. K. — Højsk., Landbrugskandidat 1924. Lærer ved Nørre Nissum Højsk. 1924—27. Ass. paa Øtoftegaard ved Taastrup 1928—29. *Lærer ved Luthersk Missionsforenings Højsk. i Hillerød* fra 1929. Aadr. Luthersk Missionsforenings Højskole, Hillerød.



1169. **Koskul, Theodor Frederik Wilhelm Baron**, f. 5. Marts 1862 i Finland. S. a. Oberstløjtnant K. — Landbrugskandidat 1888.

1170. **Krabbe, Torben**, f. 23. Juni 1889 paa Hald ved Viborg. S. a. Hofjægermester A. K. — Prlm., Handelseks., Landbrugskandidat 1912. Løjtnant. Bst. af Herregaarden Tøjstrup 1919—22. Plantageass. 1923, Sim-

paa Raja Estate, Pematang by Siantar Deli. O. K. Sumatra.

1171. \* **Krabbe Larsen, Laust** Kristian, f. 23. Marts 1913 i Hurup i Thy. S. a. Hmd. T. Larsen. — Lbsk., Prlm., Landbrugskandidat 1939, Askov Lærerkursus 1942. Ass. ved Sydthy landøkonomiske Selskab 1940. Lærer ved Køng Højsk. 1941—43. Ass. i Regnskabsføring ved De samv. sjællandske Hmfr. 1943. Lærer ved Kærehave Lbsk. 1943—44. Ass. i Regnskabsføring ved De samv. sjællandske Hmfr. fra 1944. Adr. Bredgade 21, Roskilde.



1172. \* **Kragelund Jensen, Karl**, f. 10. Dec. 1896 i Aale. S. a. Boelsmand M. Jensen. — Højsk., Lbsk., Landbrugskandidat 1925. Ass. ved Danmarks geologiske Undersøgelse 1925. Lærer ved Korinth Lbsk. Forp. af Statsdomænen Grøngaard ved Jeising. Lærer ved Vejlbj Lbsk. *Sognearkivar* fra 1935. Adr. Brolykke pr. Gamby.



1173. **Kranold, Rudolph Ulrich Reinhold**, f. 4. Sept. 1855 i København. S. a. Amtsf. R. H. C. C. K. — Prlm., Lbsk., Landbrugskandidat 1883. Ejer af Barløse ved Assens indtil 1912. Død 23. Dec. 1941.

1174. **Krestensen, Axel** Theisen, f. 27. Nov. 1869 paa Oregaard ved Vordingborg. S. a. Forp. V. K. — Prlm., Landbrugskandidat 1890. Forv. paa Turebylille 1892—95 og paa Fuglebjerggaard 1895—1901. Forp. af Storgaarden ved Frederikssund 1901—09. Bst. paa Andigaard i Jylland 1909, paa Fuglsang ved Flintinge 1910—22 og tillige



paa Flintegaard 1918—22. Ejer af Haveland i Vridsløsemagle ved Taastrup 1923—43. Adr. Lykkesholmsallé 7<sup>1</sup>, Kbh. V.

1175. **Krieger, Just** Henrik, f. 23. Juni 1865 paa Kastrupgaard paa Amager. S. a. Propr. I. H. K. — Prlm., Landbrugskandidat 1888. Ejer af Isgaard paa Mols 1890—1910, af Estruplund ved Ørsted 1902—10 og af Estruphøj 1909—10. Landvæsenkommisær, Kammerjunker, Hofjægermester. Adr. Strandvej 217, Skodsborg.

1176. **Kring, Asger** Severin, f. 19. Dec. 1907 i Linnerup. S. a. Pastor K. — Landbrugskandidat 1933. Ass. i Grundforbedring ved Kbh.s Amts Lbfr. 1933, ved Hedeselskabets Afdeling for Undersøgelser og Forsøg i Viborg 1934, hos Landinspektør Simonsen i Hjørring 1935 og ved Hedeselskabets Distriktskontor i Slagelse 1936. *Ejer af Østrup Hovgaard ved Hornslet* fra 1939. Adr. Østrup Hovgaard pr. Hornslet.



1177. \* **Kristensen, Anders**, f. 9. Nov. 1902 i Veibstrup. S. a. Hmd. A. K. K. — Højsk., Landbrugskandidat 1926. Ass. ved Ribe Amts Grundforbedringsudvalg 1926—27. Lærer ved Rønde Højsk. 1927—28. Ass. ved Kolding Herreds Lbf. 1928. *Lærer ved Nr. Nisum Højsk.* fra 1928 og tillige *Konsulent i Regnskabsføring for Skodborg-Vandfuld Herreders Lbf.* fra 1930. Adr. Brejdablik, Nr. Nisum pr. Lemvig.



1178. **Kristensen, Børge**, f. 27. Marts 1914 i Doense ved Veblestrup. S. a. Lmd. K. — Landbrugskandidat 1940. Ass. ved Grundforbedringskontoret i Bramminge 1942. Adr. Bertram, Tjæreborg.



1179. \* **Kristensen, Edvard** Marinus, f. 17. Okt. 1908 i Hjortlund ved Filskov. S. a. Gdr. K. K. — Lbsk., Landbrugskandidat 1939. Ass. ved Vejle Amts sammensluttede Hmfr. 1939. *Konsulent i Regnskabsføring for Vejle*

*Amts sammensluttede Hmfr.* Aadr. Svendsgade 3, Vejle.



1180. **Kristensen, Ejner**, f. 7. Febr. 1917 i Bøgeskov. S. a. Parcellist, Frugtavlser O. S. K. — Højsk., Lbsk., Landbrugskandidat 1942. Ass. ved Stevns Fakse Herreders Planteavlsudvalg 1942 og ved Statens Planteavls-Laboratorium i Lyngby fra 1942. Død 26. Okt. 1943.

1181. \* **Kristensen, Erik**, f. 24. Febr. 1914 i Tørring. S. a. Gdr. E. M. K. — Højsk., Lbsk., Landbrugskandidat 1939. Ass. ved

Det landøkonomiske Driftsbureau 1939—41 og ved Horsens Lbf. 1941. Lærer ved Tune Lbsk. 1941—43. Ass. ved *Afdelingen for Landbrugsøkonomi og Afdelingen for Landbrugsgeografi, Handel, Historie og Statistik ved Landbohøjskolen* fra 1943. — Mdl. af Bst. for Foreningen af danske Landbrugskandidater fra 1943. Aadr. Landbohøjskolen, Bülowvej 13, Kbh. V.



1182. \* **Kristensen, Hans**, f. 31. Juli 1895 i Høng. S. a. Gdr. J. P. K. — Højsk., Lbsk., Landbrugskandidat 1916. Lærer ved Næsgaard Agerbrugsskole 1918—20. *Konsulent i Husdyrbrug for Sorø Amts landøkonomiske Selskab og Slagelse og Omegns Lbf.* fra 1920, *tillige Konsulent for Skelskøregnens Lbf.* fra 1933. Leder af Svineforsøgsstationen for Vestsjælland (Grønhøjgaard) 1927.

Fmd. for Udvalget for lokale Svineforsøgsstationer. Sekretær for Sorø Amts landøkonomiske Selskab m. m. Mdl. af Bst. for De samv. Kvægavlsforeninger med kunstig Sædooverføring m. m. *Ejer af Møllegaard i Høng.* Aadr. Møllegaard pr. Høng.



1183. \* **Kristensen, Harald**, f. 11. Nov. 1900 i N. Omme. S. a. Gdr. K. K. — Prlm., Landbrugskandidat

1926. Lærer ved Næsgaard Agerbrugsskole 1926—30. Ass. 1930—31 og *Konsulent i Husdyrbrug 1931 for Ringsted- og Sorøegnens Lbfr.* samt *Konsulent i Svineavl for De samv. sjællandske Lbfr.* fra 1943. — Sekretær for Midtsjællands

Kvægavlsforening med kunstig Sædooverføring og for Midtsjællandske Herregaardes Kvægavlsforening med kunstig Sædooverføring. Aadr. Jyllandsgade 14, Ringsted.



1184. \* **Kristensen, Kristen Harry**, f. 15. Maj 1909 i Hover ved Muldbjerg. S. a. Gdr. K. K. — Højsk., Lbsk., Landbrugskandidat

1935. Ass. ved Varde Lbf. 1935. Lærer ved Hadsten Højsk. 1936. *Konsulent i Husdyrbrug for Fællesledelsen af Kvægavlen i Thy og Hanherred* fra 1936. Aadr. Grandal pr. Thisted.



1185. \* **Kristensen, Ingemann** Marius Karl, f. 10. Juni 1888 i Visborg. S. a. Gdr. K. K. — Landbrugskandidat 1914. Forv. paa Løjtvedgaard ved Svebølle 1914. Ass. ved De samv. lolland-falsterske Lbfr. 1915 og ved De samv. sjællandske Lbfr. 1916. Inspektør paa Cathrinebjerg ved Taastrup 1917—19. Forp. af Gyldenholm ved Slagelse 1926—38. *Ejer af Søholm ved Nyraad og Drejeskoven m. fl. Ejendomme* fra 1938. Aadr. Søholm pr. Nyraad.



1186. **Kristensen, Johannes**, f. 20. Maj 1896 i Uldum ved Vejle. S. a. Gdr. N. K. —



Højsk., Lbsk., Landbrugskandidat 1917. Forsøgsass. i Kjellerup 1917—18. Lærer ved Vrigsted Højsk. 1918—19 og ved Fodermesterskolen paa Tranekær 1919—20. Konsulent i Planteavl for Kjellerup og Omegns Lbf. og Lysgaard Husmandskredse

1920—25. *Ejer af Liselund ved Sjørsløv* fra 1925. Adr. Liselund pr. Sjørsløv.

1187. \* **Kristensen, Jens Kristian**, f. 23. Dec. 1901 i Lambæk ved Lem. S. a. Gdr. C. J. K. — Højsk.,



Lbsk., Landbrugskandidat 1929. Ass. ved Forsøgslaboratoriets Svinefodringsforsøg 1929—33. *Konsulent for A/S I. D. Koopmanns Svineslagterier i Silkeborg og Horsens*. Adr. Bredgade 11, Brædstrup.

1188. **Kristensen, Knud Arne**, f. 10. Dec. 1915 i Tørring. S. a. Gdr. K. — Lbsk., Landbrugskandidat 1938. Ass. hos statsautoriseret Revisor 1940—41. *Ass. ved Hedeselskabets Distriktskontor i Nykøbing F.* fra 1941. Adr. Sjællandsgade 2, Nykøbing F.



1189. \* **Kristensen, Kristen Jensen**, f. 15. Maj 1894 i Lyderslev ved St. Heddinge. S. a. Gdr. J. P. K. — Højsk., Lbsk., Landbrugskandidat 1919. Ass. ved Statens Grundforbedringsvæsen 1919—21. *Konsulent i Grundforbedring for*

*Præstø Amts Grundforbedringsudvalg* fra 1921. Adr. Kvægtorvet, Næstved.

1190. **Kristensen, Kristen Nielsen**, f. 8. Maj 1866 i Transbøl ved Varde. S. a. Gdr. N.

P. K. — Højsk., Landbrugskandidat 1889, Specialeks. (Husdyrbrug) 1897. Lærer ved Stenum Højsk. 1889—95 og ved Ladelund Lbsk. fra 1895 til sin Død. Ejer af Korsagergaard ved Brørup fra 1899 og Ass. for Statskonsulenten i Svineavl fra 1905. — Fmd. for Fællesledelsen af Kvægavls- og Kontrolforeninger i Koldingkredsen. Død 8. Juli 1924.



1191. \* **Kristensen, Hans Kristian**, f. 18. Nov. 1892 i Høng. S. a. Gdr. J. P. K. —

Lbsk., Landbrugskandidat 1913, Specialeks. (Planteavl) 1918. Ass. ved Tylstrup Forsøgsstation 1913—15. Lærer ved Skaarup Lbsk. 1915 og ved Sydsjællands Lbsk. 1916. Ass. ved Statens Ukrudtsforsøg og Afdelingschef i Ernæringsraadet 1918—19.

Konsulent i Planteavl for De samv. Lbfr. i Fyns Stift 1919—29. *Forstander for Sydsjællands Lbsk.* fra 1929. — Fmd. for Sydsjællands Planteavlsudvalg og for Sydsjællands Frøudvalg. Adr. Sydsjællands Landbrugsskole pr. Lundby.



1192. \* **Kristensen, Kristian**, f. 10. Okt. 1900 i Thorstrup. S. a. Gdr. K. — Højsk., Lbsk.,

Landbrugskandidat 1927. Ass. ved Forsøgslaboratoriets Fodringsforsøg paa Sanderumgaard og ved De samv. Lbfr. i Fyns Stift 1929. Lærer ved Fyns Stifts Hmsk. og Forp. af Hmsk.s Gaard Højstrup 1930—35. Ejer af Dalggaard i Rødding 1936

og Lærer ved Rødding Højsk. indtil 1943. *Forstander for Østjyllands Hmsk.* fra 1943. Adr. Østjyllands Husmandsskole, Vinding pr. Vejle.



1193. \* **Kristensen, Kresten Peter**, f. 20. Sept. 1911 i Tranum Enge. S. a. Gdr. J. M. K. — Højsk., Lbsk., Landbrugskandidat 1938. Ass. ved Randerskredsens Fællesledelse 1938 —39. Ansat hos Hofjærgemester Lüttichau paa Tjele 1939—41. Ass. ved Foreningen af jydsk Landboforeningers Regnskabsudvalg 1941 —42, ved De samv. sønderjydske Hmfr. 1942 og ved Husdyrbrugskontoret i Nykøbing F. 1942—43. *Konsulent i Regnskabsføring for Det Blandede Distrikts Lbf.* fra 1943. Adr. Bredebro.



1194. **Kristensen, Kristian Sigvald**, f. 17. Sept. 1885 i Fastrup ved Gjellerup. S. a. Gdr. L. K. K. — Højsk., Lbsk., Landbrugskandidat 1914. Ass. ved Tystofte Forsøgsstation 1914. Planteavlsass. i Hammel og Lærer ved Testrup Højsk. 1915 og ved Sydsjællands Lbsk. fra 1916 til sin Død 16. Okt. 1918.



1195. \* **Kristensen, Marinus**, f. 16. Marts 1914 i Kværndrup. S. a. Lmd. K. R. K. — Lbsk., Landbrugskandidat 1943. Ass. ved Kolding Herreds Lbf. 1943 og ved Tystofte Forsøgsstation 1943—44. Ass. i *Planteavl ved Landbrugsforeningen for Stevns, Fakse m. fl. Herreder* fra 1944. Adr. Jernbanegade 1, Fakse.

1196. **Kristensen, Markus**, f. 19. Aug. 1872 Øster Snede ved Vejle. S. a. Lmd. N. P. K. — Lbsk., Landbrugskandidat 1897. Ejer af Gaarden Dalen ved Svinninge 1898—1901. Konsulent i Husdyrbrug for Holbæk Amts Lbf. 1898 —1901. Landbrugslærer 1904—05. Folkeskolelærer i Skolding ved Vejle 1905—40. Kasserer for Sygeplejeforeningen og Fmd. for Læsekredsen i Givskud Sogn. Adr. Bakkehuset, Vejstrup.



1197. **Kristensen, Martin Peder**, f. 1. Juni 1905 i Stenderup ved Ansager. S. a. Gdr. K. M. K. — Højsk., Landbrugskandidat 1932. Ass. ved Præstø Amts Grundforbedringsudvalg i Næstved. Ass. ved *Hedeselskabets Mose- og Engafdeling* fra 1941. Adr. Lysgaardvej 1, Dronningborg, Randers.



1198 \* **Kristensen, Morten Kristen**, f. 27. April 1880 i Gedesby ved Gedser. S. a. Gdr. N. Christensen.

— Næsgaard, Landbrugskandidat 1902. Lærer ved Klank Højsk. 1902—04. Konsulent i Planteavl for Ribe Amts vestre Lbfr. 1903 —07 og i Planteavl for Foreningen af jydsk Lbfr. 1908—33. Konsulent for Dansk Andels Gødningsforretning

1917—37. *Sekretær for Foreningen af jydsk Lbfr.s Græsmarkssektion* fra 1919. *Konsulent for Statens Jordlovsudvalgs Vildmoseinsyn* fra 1935. Mdl. af Vildmosekommissionens Stormflodsudvalg af 1923 m. m. *Ejer af en Gaard i Hvolbæk* fra 1940. R. p. p. Adr. Skanderborg.



1199. **Kristensen, Marius Rasmus**, f. 30. Marts 1902 paa Vork Mark ved Egtved. S. a. Boelsmand K. — Landbrugskandidat 1929. Ass. ved Askov Forsøgsstation 1929—31 og ved Horsens Lbf. 1931. Konsulent og Sekretær for Aarhus Amts Hmfr. og Driftsleder for Indkøbsforeningen 1941—43. *Ansatt ved De danske Mejeriforeningers Fællesorganisation i Aarhus* fra 1943. Adr. Sandagerallé, Odder.

1200. **Kristensen, Niels Søren Johan**, f. 25. Aug. 1878 i Himmelev ved Roskilde. S. a. Redaktør N. S. K. — Højsk., Landbrugskandidat 1900. Regnskabsfører 1901



—02 og Godsforsv. 1902 paa Hesselagergaard. Direktør for A/S Dansk Madras Co. »Spiralen«, Nykøbing F. 1923. *Inspektør ved Overlæge Carl Ottosen, Frydenstrand Sanatorium* fra 1928. Adr. Frydenstrand pr. Frederikshavn.

1201. \* **Kristensen, Niels Peter**, f. 6. Juli 1898 i Gierslev ved Høng. S. a. Gdr. M. K.



— Lbsk., Landbrugskandidat 1920. Løjtnant 1922. Ass. ved De samv. Lbfr. i Fyns Stift 1920—21. Lærer ved Skaarup Lbsk. 1922—29. *Konsulent for Kalkkvælstofkontoret i Kbh.* (Landbrugsafdelingen under Odda Smelteverk A/S, Norge) fra 1929.

Adr. Nakskovvej 21, Kbh., Valby.



1202. **Kristensen, Paul Frederik Johannes**, f. 28. Nov. 1880 i Himmelved ved Roskilde. S. a. Redaktør N. S. K. — Landbrugskandidat 1903. Inspektør paa Overgaard ved Havndal. Rejst til Canada i 1929.

1203. **Kristensen, Peder**, f. 5. Febr. 1886 i Dalby ved Kerteminde. S. a. Gdr. S. M. K. — Højsk., Lbsk., Landbrugskandidat 1911, Askov Lærerkursus 1911. Lærer ved Korinth Lbsk. 1911—12. Konsulent for Salling Lbf. 1914—15. *Gaardejer* 1915. — Fmd. for Skatteraadet, Næstfmd. for Hindsholm Lbf. Md. af Bst. for Odense Eksportslagteri. Fmd. for Mejeriet. Md. af Odense Amtsraad fra 1943. Adr. Dalby.

1204. \* **Kristensen, Rasmus Kristian**, f. 21. Okt. 1875 i Femtning ved Knarreborg. S. a. Gdr. A. K. — Højsk., Landbrugskandi-

dat 1904. Laboratorie-ass. ved Askov Forsøgsstation 1904—13. Laboratoriebist. ved Statens Forsøgsvirksomhed i Plantekultur 1913—27. *Afdelingsbest. ved Statens Planteavlslaboratorium i Lyngby* fra 1927. Adr. Aalekistevej 74 A<sup>3</sup>, Kbh., Vanløse.

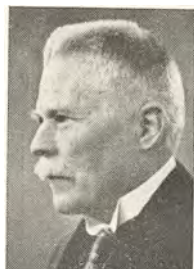

1205. **Kristensen, Thorvald**, f. 9. Maj 1913 i Galtrup paa Mors. S. a. Gdr. P. K. —



Højsk., Lbsk., Landbrugskandidat 1938. Ass. ved Vejle Amts Hmfr. 1938—39. Lærer ved Skals Højsk. 1940—43. *Konsulent i Planteavl og Ungdomsarbejde for Rinds Herreds m. fl. Kredsforeninger* fra 1941. Adr. Skals St.

1206. **Kristensen, Viggo**, f. 10. Sept. 1897 i Vrejlev ved Vraa. S. a. Sognepræst A. K.

— Real., Højsk., Landbrugskandidat 1921. Ass. ved Hjørring Amts landøkonomiske Selskab 1921—22. Konsulent i Planteavl for Brønderslev og Omegns Lbf. og Husmandskreds 1922—34. Forp. af Elisalund ved Kolding 1934—40. Konsulent og Kontrollør for A/S Hørfabrikken i Tommerup 1940—41. *Konsulent og Kontrollør for A/S Nørresundby Hørskatteeri* fra 1941. Adr. Ryesgade 2, Nørresundby.



1207. **Kristiansen, Hans Christian Arnold**, f. 1. Dec. 1897 i Højreby ved Søllested. S. a. Rentier R. K. — Højsk., Lbsk., Landbrugskandidat 1921. Forp. 1921—24 og Ejer 1924—30 af Vangedegaard i Bjerrede ved Tureby. Repræsentant for en Osteforretning i Kbh. 1930—40. *Gartner*. Adr. Ege-lykkegaard, Ejby pr. Glostrup.





1208. **Kristiansen, Johannes** Klaudius, f. 22. Sept. 1916 i Tullebølle paa Langeland. S. a. Gdr. C. K. — Lbsk., Landbrugskandidat 1943. Ass. ved Regnskabskontoret for Haslev og Omegns Lbf. fra 1943. Adr. Lysholmsalle 19, Haslev.

1209. **Kristiansen, Veje**, f. 8. Okt. 1898 i Thorup ved Nørager. S. a. Gdr. K. K. — Højsk., Lbsk., Landbrugskandidat 1921. Ass. ved Randers Amts Husholdningsselskab og Lærer ved Grejsdal Højsk. 1922—23. Driftsleder paa Fødegaarden 1923—24. Ass. ved Forsøgslaboratoriets Fodringsforsøg 1924—25. *Ejer af Skærpinggaard i Thorup ved Nørager* fra 1925. Ass. ved Markkontrol af Læggekartofler fra 1938. — Fmd. for Planteavlssudvalget i Hobro og Omegns Lbf. 1930—40 og for Interessentskabet Thorup Moses Kultivering. Adr. Thorup pr. Nørager.



1210. \* **Kristjánsson, Gísli** Björgvin, f. 28. Febr. 1904 i Gröf i Island. S. a. Hmd. K. Sigunjónsson. — Real., Højsk., Lbsk., Lærerkursus, Landbrugskandidat 1939, Eksamen i Suppleringskursus (Husdyrbrug) 1941. Ass. ved Forsøgslaboratoriet 1939 og ved Statens Kornkontor 1940—41. Ass. ved Forsøgslaboratoriets Afdeling for Kvægforsøg, Rolighedsvej 25, Kbh. V. fra 1941. Adr. Mimersgade 110<sup>1</sup>, Kbh. N.



1211. \* **Kristoffersen, Kristian** Valdemar, f. 20. Juli 1880 i Bursø paa Lolland. S. a. Lmd. J. K. — Højsk., Lbsk., Landbrugskandidat 1907. Ass. ved Lyngby Forsøgsstation 1907—08. Lærer ved Grejsdalens Land-

brugs- og Højsk. 1908—24. Konsulent for Vejle Amts Lbf. 1909—19, tillige for Vejle Vesteregns og Brande-Tyregod Lbfr. 1911—19. Leder af M. Jørgensens Markfrøafdeling, Grejsdalen 1919—20, Konsulent for Vejle Vesteregns og Brande-Tyregod Lbfr. 1920—21. *Konsulent for Vejle Amts Lbf. 1922 og tillige for Vejle Vesteregns Lbf. 1927.* Adr. Bøgevang 10, Vejle.



1212. **Kristoffersen, Lars**, f. 24. Jan. 1859 i Hastrup ved Faaborg. S. a. Gdr. C. Knudsen. — Landbrugskandidat 1880. Lærer ved Askov Højsk. 1880. Direktør for Faaborg Andelssvinelagteri 1885—95 og for Slagelse Andelssvinelagteri 1895—98. Død 10. Jan. 1926.



1213. \* **Krog, Poul Herman** Johannes Nielsen, f. 29. Sept. 1909 i Særslev ved Stubbekøbing. S. a. Gdr. R. K. — Real., Lbsk., Landbrugskandidat 1933, Prøven for statseksaminerede Ejendoms-mæglere 1936 og Diplomprøven ved Handelshøjskolen med Varehandel som Speciale (H. D.) 1940. Ass. ved Forsøgslaboratoriet 1933—34. Selvstændig Landbrugsvirksomhed 1934—37. Ass. ved Landbrugsministeriets Svinereguleringsudvalg 1938—39. *Medindehaver af I/S Frugtkonservesfabrikken Frukon i Maaløv* fra 1939. Adr. Kratvej 18, Maaløv.



1214. \* **Krog, Morten**, f. 23. Juli 1909 i Øster Jølby paa Mors. S. a. Gdr. S. K. — Højsk., Lbsk., Landbrugskandidat 1940.



Ass. ved Hedeselskabets Distriktskontor i Øster Jølby 1940 og ved Morsø Lbf. 1941. Ass. ved Hedeselskabets Distriktskontor i Øster Jølby fra 1941. Adr. Nørregaard, Øster Jølby, Erslev, Mors.

1215. **Krogh, Hans Detlef Christian Valdemar**, f. 12. Nov. 1853 i Slesvig. S. a. Amtsf. K. — Student,



Landbrugskandidat 1875. Forv. paa Risinge 1876 og samme Aar rejst til Rusland. Forp. af Godset Satoga i Rusland 1880—92. Godsinspektør i Ingermanland 1892—98. Ejer af Taaruplund ved Odense fra 1898. Forstander for

det teoretiske Landvæseninstitut i Odense 1900—02. Ass. 1900 og senere Sekretær ved Fyens Stifts patriotiske Selskab. Sekretær for De samv. Lbfr. i Fyns Stift fra 1902, for Fyns Mejeriforening m. m. Redaktør af »Fyns Stifts Landbrugstidende« 1903—05. R. af Dbg. Død 3. Febr. 1909.

1216. **Krogh, Rasmus Frederik Nielsen**, f. 18. Dec. 1899 paa Brahetrolleborg. S. a. Gdr. H. P. K. — Højsk., Lbsk., Landbrugskandidat 1921. Lærer ved Korinth Lbsk. 1921, Testrup Højsk. 1921—22 og ved Malling Lbsk. 1922—25. Ass. ved Randers Amts Husholdningsselskab 1925. *Konsulent i Plan-teavl og Husdyrbrug for Holbæk Amts økonomiske Selskab og Sekretær for Belgisk Hesteopdrætterforening for Sjælland* fra 1925. Adr. Jyderup.

1217. **Krogh, Johan Andersen**, f. 16. April 1881 i Espe ved Ringe. S. a. Hestehandler A. J. K. — Lbsk., Landbrugskandidat 1906. Ass. ved Ladelund Lbsk.s kemiske Laboratorium 1906—08. Repræsentant for A/S Burmeister & Wains Eksport Comp. i Kbh. 1908. Portier i Berlin. Adr. Kongensgade 63<sup>1</sup>, Esbjerg.

1218. **Krogh, Kristen Kristensen**, f. 9. Juli 1878 paa Dover Møllegaard ved Hurup.

S. a. Gdr. N. P. C. Kristensen. — Lbsk., Landbrugskandidat 1900. Landbrugslærer 1900—06. Konsulent i Husdyrbrug for Ribe Amts vestre Lbfr. og Fællesledelsen af Sydvestjyllands Kvægavls- og Kontrolforeninger 1906—10. *Kommissionsforretning i Kbh.* Adr. Knabrostræde 14, Kbh. K.



1219. \* **Krogh, Erhard Rigvald**, f. 2. Juli 1894 i Saltvig paa Lolland. S. a. Gdr. J. K.

— Højsk., Lbsk., Landbrugskandidat 1920, Specialeks. (Kemi) 1932, Forstandereksamen.

Ass. 1920 og *Forstander 1932 for Dansk Landbrugs- og Handelslaboratorium i Odense*. — Fmd. for Foreningen af statsautoriserede Laboratorieførere i Danmark. Adr. Rugaardsvej 13, Odense.



1220. \* **Krogh, Ulrik Kristian Gabriel**, f. 27. Marts 1909 i Asaa. S. a. Pastor O. C. K.

— Student, Landbrugskandidat 1933. Repræsentant for Emil V. Abrahamson, Kbh. 1934. Regnskabsfører paa Gammelgaard, Lidsø og Bindernæs 1934—35. *Entrepenørvirksomhed med Behandling af Saasæd, Bekæmpelse af Agerkaal m. m.* fra 1935. Adr. Christianssæde pr. Ryde.



1221. \* **Krogh Møller, Johannes**, f. 21. Sept. 1915 i Gribstrup. S. a. Gdr. J. Møller. — Lbsk.,

Landbrugskandidat 1940. Ass. ved Hedeselskabets Distriktskontor i Kbh. 1940—41 og ved Thyrsting-Vrads Herreders Lbf. 1941. *Konsu-*



lent for *Thyrsting-Vrads Herreders Fællesledelse m. fl. Foreninger* fra 1942. Aadr. Brædstrup.

1222. \* **Krohn, Vilhelm Tetens**, f. 9. Jan. 1912 i Frederikshavn. S. a. Sognepræst Aa. K. — Højsk., Lbsk., Landbrugskandidat 1935. Ass. ved Lyngby Forsøgsstation 1935-36, ved Frederiksborg Amts Planteavlforening 1936 og ved Fællesledelsen for Kvægavls- og Kontrolforeninger i Hjørring Amt 1936-37. *Lærer ved*



*Tommerup Højsk.* fra 1937 og *Driftsleder ved Højskolens Avlsgaard. Ejer af Hegnsvang i Tommerup.* Aadr. Hegnsvang, Tommerup pr. Knarreborg.



1223. **Kromann, Kristen Jensen**, f. 10. April 1897 i Bro. S. a. Gdr. K. J. K. — Prlm., Landbrugskandidat 1921. *Ejer af Ny Kallerupgaard ved Odense* fra 1924. Aadr. Ny Kallerupgaard pr. Odense.

1224. **Kromphardt, Christian Knud**, f. 5. Sept. 1856 i København. S. a. Fabrikant J. F. K. — Prlm., Landbrugskandidat 1876. Fmd. for Forbundet for Lolland-Falsters Kvægavlsforeninger 1888-1910. Forp. 1882 og Ejer 1895 af Baadesgaard ved Nakskov. R. af Dbg. Død 22. Okt. 1912.

1225. **Kronman, Volmer Peter Harald**, f. 13. Okt. 1896 i Cottingham i England. S. a. Direktør C. K. — Real.,



Landbrugskandidat 1920. Forv. paa Paull Holme, England 1920-21. Ejer af Walton Hall, Purligh, Essex, England 1921-25. Indehaver af Firmaet V. Kronman. *Direktør for Tolvmandsforeningernes Handelskontor* fra

1929. Sekretær for Tolvmandsforeningerne og Redaktør af „Tolvmandsbladet“ 1929-42. Aadr. Ved Hegnet, Kagerup.

1226. **Kruse, Johannes**, f. 13. Maj 1888 i Skovlund. S. a. Gdr. B. M. K. — Højsk., Lbsk., Landbrugskandidat 1912. Lærer ved Dalum Lbsk. 1912-13. Gaardejer 1914-16. Lærer ved Faarevejle Højsk. 1916-18 og ved Haslev Lbsk. 1918-19. *Gaardejer i Arnum.* Aadr. Arnum, Sønderjylland.



1227. \* **Kryger Larsen, Hans**, f. 21. Sept. 1882 i Kvandløse ved Holbæk. S. a. Gdr. L. P. Larsen. — Højsk.,

Lbsk., Landbrugskandidat 1904. Ass. ved Ladelund Lbsk.s kemiske Laboratorium og beskæftiget ved lokale Markforsøg paa Sjælland 1904-05. Lærer ved Odense Lbsk. ved Jebjerg 1905-06. Konsulent i Planteavl for de 3 Lbfr. i Kbh.s Amt 1906-12. Konsulent i Planteavl for De samv. Lbfr. i Fyns Stift 1912-18. Landbrugskyndig Direktør i A/S Frøavlscenret Hunsballe ved Slagelse 1919-22. *Lærer ved Dalum Lbsk.* fra 1922. — Sekretær for Odense Omegns Lbf. fra 1923. Md. af Bst. for Foreningen af danske Landbrugskandidater 1908-29 og af Udvalget for Landbrugskandidaternes Hjælpefond og Landbrugskandidat Niels Justesens Fond 1925-29. Aadr. Dalumhus pr. Hjallesø.



1228. \* **Kryger Larsen, Johannes**, f. 10. Juni 1918 i Brolykke paa Langeland. S. a. Landbrugskandidat, Landbrugslærer H. K. L. — Højsk., Lbsk., Landbrugskandidat 1943. *Sekretær i Landbrugsraadet* fra 1943. — Md.





af Bst. for Foreningen af danske Landbrugskandidater fra 1944. Adr. Hostrups Have 24, Kbh. V.



1229. \* **Krøigaard, Axel**, f. 14. Dec. 1902 i Haslev. S. a. Lærer P. S. K. Real., Højsk., Landbrugskandidat 1927. Ass. og *Konsulent* 1943 ved *Hedeselskabet i Viborg*. Adr. Vinkelvej 1, Viborg.

1230. **Kure, Viggo**, f. 1. Marts 1895 i Nyker. S. a. Partikulier K. — Lbsk., Landbrugskandidat 1923. *Proprietær*. Adr. Øholt pr. Faarevejle.

1231. \* **Kuskner, Niels Alfred**, f. 5. Aug. 1916 i Ølsted. S. a. Gdr. C. E. Jensen. — Prlm., Landbrugskandidat



1942. Ass. hos Landinspektør N. Herlow, Køge, og ved Stevns og Omegns Planteavlforening 1942—43. Ansættelse i A/S Jacob Holm & Sønner, Kbh., 1943. *Konsulent for Skadedyrslaboratoriet* fra 1943. Adr. Amaliegade 28<sup>4</sup>, Kbh. K.

1232 **Kvidbæk, Knud Hansen**, f. 17. Okt. 1886 i Søby. S. a. Lmd. Knudsen. — Højsk., Lbsk., Landbrugskandidat 1916. Lærer ved Aaby Højsk. 1916. Ass. ved De samv. lolland-falsterske Lbfr. Sekretær i Amtsnævnet for Maribo Amt. *Regnskabsfører i Nykøbing F.* Adr. Dronningensgade 25, Nykøbing F.



1233. \* **Kviesis, Krisis**, f. 11. Jan. 1877 i Letland. S. a. Gdr. E. K. — Lbsk., Landbrugskandidat 1916. Md. af en Hjælpekomité i Kbh. for russiske Krigsfanger 1916—19. Agronom ved Letlands Landbrugsministerium

1919—21. Redaktør af Landbrugsbladet »Zemkopis« i Riga 1921—29. Forstander for Husdyrbrugsskolen Laidzê ved Talsi 1929—32. Konsulent for Centralforeningen af Husdyrbrug i Riga 1932—36. Adr. Terbatas ielâ Nr. 59/61 dz. 89. Riga, Letland.

1234. \* **Kvist Kristensen, Kristen**, f. 28. Jan. 1888 i Lille Glarbjerg ved Lemvig. S. a. Gdr. A. C. Kristensen. — Højsk., Lbsk., Landbrugskandidat 1919. Lærerved Sydsjællands Lbsk. 1919. Konsulent i Regnskabsføring ved De to sydsjællandske Lbfr. 1920—30. *Konsulent i Regnskabsføring for Foreningen af jyd-ske Lbfr.* fra 1930. Adr. Baunes Plads 6,<sup>1</sup> Aarhus.



1235. \* **Kvorning, Niels Mølgaard**, f. 3. Sept. 1917 i Havris ved Løvel. S. a. Gdr. P. K. — Mellsk., Lbsk., Landbrugskandidat 1939. Tegner ved Hedeselskabets Hovedkontor 1939. Ass. ved *Hedeselskabets Mose- og Engafdeling i Tønder* fra 1939. Adr. Hedeselskabet, Tønder.



1236. \* **Kyed, Johannes Carl Christian**, f. 16. Nov. 1878 i Aarhus. S. a. N. H. K. — Lbsk., Landbrugskandidat 1901. Mejeribst. og Lærer ved Ladelund Lbsk. 1901—03. Ass. hos Statskonsulent Nissen Dall 1903—04. Bst. af A/S Mejeriet Godthaab i Aarhus 1904—06. Lærer ved Dalum Lbsk. 1906—17. Leder af Kontoret for Mejeristatistik 1906—17. Sekretær for Ud-



valget for de samv. Forsøgsostninger 1907—15. Sekretær for Smørekseportudvalget og Leder af Udvalgets Kontor i Kbh. 1915—18. Sekretær for Osteekseportudvalget 1915—20. *Ejer af Mejeriet Nordfyn* ved Bogense og af *Gaarden Skovvang ved Beldringe* fra 1917. — Fmd. for A/S Otterup Mejeri. Folketingsmand (Venstre) 1924—39. Mdl. af Folketingets Finansudvalg 1927—39. Mdl. af den sønderjydske Erhvervskommission 1927—28, af Landbokommissionen af 1931, af Trafikkommissionen 1937—39, af Statsministeriets Produktions- og Raastof-Udvalg, af Det erhvervsøkonomiske Raad 1939—40, af Mælkekommissionen 1939—40, af Elektricetitskommissionen 1941, af Landbrugsministeriets Smørekseportudvalg og Osteekseportudvalg, af Bestyrelsen for Grænsefonden, for A/S D. F. D. S., for A/S Dansk Frøavls-Kompagni og Markfrøkontoret (Trifolium) og for Fyns Kølehus og Isværker. Fmd. for Producentforeningen af Ost af Roquefort-Typen og for Danske Konsummælksmejeriers Fællesrepræsentation. Adr. Skovvang pr. Beldringe.

1239. **Lacoppidan, Ivar Methling**, f. 11. Aug. 1880 paa Pederstrup paa Lolland.



S. a. Forp. C. A. L. — Prlm., Landbrugskandidat 1901. Underforv. paa Saltsø 1901—02. Forv. i Jylland 1903—05, paa Glorup 1905—06 og paa Brengtved 1907—13. Forp. af Høltegaard ved Haslev 1913 og af Sophiendal ved Haslev fra 1928.

— Mdl. af Haslev-Frerslev Sogneraad 1925—28, af Bst. for Andelsselskabet »Trifolium« 1936—39 og af Bst. for Præstø Amts Lbf. og Haslev og Omegns Lbf. Landvæsenkommisær i Sorø Amt. Død 26. Aug. 1941.

1240. \* **Ladefoged, Søren Anker**, f. 13. Juli 1906 i Vejen. S. a. Gdr. F. L. — Lbsk.,

1237. **Kyhl, Einar**, f. 15. Aug. 1897 i Nyborg. S. a. Statssergent H. N. K. — Lbsk., Landbrugskandidat 1927. Ass. paa Øtoftegaard ved Taastrup 1927. *Forv. paa A/S Det danske Mælke-Compagni, Nylandsvej 25, Kbh. F.* fra 1929. Adr. Hvidkildevej 54, Kbh. F.



1238. **Kærgaard Jensen, Olav**, f. 1. Aug. 1912 paa Maglehøjgaard i Ølstykke. S. a. Gdr. J. P. Jensen. — Lbsk.,

Landbrugskandidat 1940. Ass. ved Forsøgslaboratoriets Fodringsforsøg paa Favrholt 1940—41, ved Gl. Roskilde Amts Lbf. 1941 og ved Det landøkonomiske Driftsbureau 1941—43. *Sekretær i Statens Ligningsdirektorat* fra 1943. Adr. Buddingevej 96, Lyngby.



Landbrugskandidat

1932. Ass. ved Blangstedgaard Forsøgsstation 1932 og ved Himmerlands samv. Lbfr. og Lærer ved Rødding Højsk. 1933—36. *Konsulent i Planteavl og Husdyrbrug for Himmerlands samv. landøkonomiske Foreninger og Fællesledelse.* Redaktør af »Vort Landboblade«. Adr. Aars.



1241. **Ladegaard, Anders**, f. 31. Jan. 1869 i Hørup ved Jellinge. S. a. Gdr. H. A. L. — Prlm., Landbrugskandidat 1890, Dyrslæge i Vamdrup 1893—94 og i Bredsten ved Vejle fra 1894 til sin Død 2. Juni 1908.

1242. \* **Ladegaard, Thomas Kristian**, f. 27. Jan. 1902 i Vejen. S. a. Hmd. J. J. S. L. — Højsk., Lbsk., Landbrugskandidat 1931.



Ass. ved Blangstedgaard Forsøgsstation 1931—32. Ass. i Planteavl ved De samv. Hmfr. i Fyns Stift, og Lærer ved Fyns Stifts Hmsk. 1932—36. Konsulent i Planteavl for Kertemindeegnens Hmfr. 1932—38. Ass. ved Jyndevad Forsøgsstation fra 1939. Adr. St. Jyndevad.

1243. **Laigaard Nielsen, Niels Harald**, f. 11. Aug. 1900 i Lundø ved Skive. S. a. Gdr. N. P. Nielsen —



Højsk., Lbsk., Landbrugskandidat 1921. Ass. ved Askov Forsøgsstation 1921—24 og i Planteavl ved De samv. Lbfr. i Fyns Stift 1924—29. *Konsulent i Planteavl og Regnskabsføring for Fyens Stifts patriotiske Selskab* fra

1929. Adr. Vindegade 72, Odense.

1244. **Laine, Fennia**, f. 27. Sept. 1897 i Raume i Finland. Landbrugskandidat 1921.



1245. \* **Laisen, Alfred**, f. 29. Juli 1901 i Hem. S. a. Gdr. N. C. L. — Lbsk., Landbrugskandidat 1931.

Ass. ved Forsøgslaboratoriet 1931—32 og ved Sønderjydske Fællesledelse af Kvægavl 1932—34. Ass. 1935—36 og *Konsulent i Planteavl for De samv. sønderjydske Hmfr.* fra 1936 samt Sekretær og Kasserer for Samvirksomhedens Planteavlsudvalg. Sekretær for De samv. sønderjydske Hmfr. Adr. Ryes Møllevvej 4, Haderslev.

1246. \* **Lambæk, Laurids Peder Kristian**, f. 27. Sept. 1885 i Lem ved Ringkøbing. S. a. Gdr. S. L. — Højsk., Lbsk., Landbrugs-

kandidat 1909. Ophold paa Island 1909. Planteavlsass. 1910. Lærer ved Tune Lbsk. 1910—11 og ved Dalum Lbsk. 1911—13. Forp. af Thorø ved Åssens 1913—17. Ansat i A/S De danske Sukkerfabrikker 1918 og *Stationsforv. ved Kolding Saftstation* fra 1919. Adr. Kolding.



1247. \* **Land Jensen, Holger**, f. 12. Marts 1898 i Enslev. S. a. Gdr. R. J. Jensen. — Højsk., Lbsk., Landbrugskandidat 1924. Lærer ved Kærehave Lbsk. 1924—25. Ass. i Planteavl ved De samv. Lbfr. i Fyns Stift 1925. Lærer ved Ladelund Landbrugs- og Mælkeriskole 1926—33. Konsulent i Planteavl for Kolding Omegns Lbf. m. fl. Foreninger 1930—33. *Konsulent i Planteavl for Foreningen af jydsk Lbfr.* fra 1933. — Mdl. af Bst. for Foreningen af danske Landbrugskandidater 1938—44. Fmd. for flere Arbejdsudvalg under Landbo- og Hmfr.s Forsøgsvirksomhed. Adr. Nybo, Skanderborg.



1248. **Lange, Marius Johan**, f. 22. Nov. 1851 i Grenaa. S. a. Købmand L. — Prlm., Landbrugskandidat 1874. Forp. af Balskov ved Aarhus. Ejer af Thestrup ved Hovedgaard 1885—89. Død 1890.

1249. **Lange, Rasmus Lars Haagen Leth**, f. 15. Jan. 1857 paa Ørbækklunde ved Nyborg. S. a. Justitsraad, Godsr. S. L. L. — Landbrugskandidat 1880. Løjtnant. I 6 Aar Fmd. for Svendborg Amts landøkonomiske Selskab. Ejer af Ørbækklunde ved Ørbæk fra 1884. Død 1920.

1250. **Langkilde, Karl**, f. 11. Dec. 1884 paa Bramstrup ved Højby F. — S. a. Etatsraad, Godsr. W. A. L. — Student, Landbrugskandidat 1907. Forv. paa Ringsted Kloster 1907—09. Forv. 1909—15, Forp. 1915—19 og *Ejer*





fra 1919 af *Bramstrup ved Højby F.* — Fmd. for *Fyens Stifts patriotiske Selskab* fra 1926. Mdl. af Bst. for *A/S De danske Sukkerfabriker* fra 1928 og af *Landhusholdningsselskabets Bestyrelsesraad* fra 1927. Mdl. af

*Repræsentantskabet for A/S Fyens Disconto Kasse* fra 1934, af Bst. for samme fra 1938 og af *Repræsentantskabet for Brandassuranceelskabet Ravnholtkassen*. Mdl. af *Repræsentantskabet for Landbygningernes almindelige Brandforsikring*. Næstfmd. for *Understøttelsesforeningen for trængende fhv. Landmænd og deres Efterladte i Fyens Stift* og for Bst. for *Andelsmejeriet Pasteur i Odense*. R. af *Dbg. Adr. Bramstrup pr. Højby F.*

1251. **Larsen, Aage Otto**, f. 12. Maj 1915 i *Lille Skensved*. S. a. Lmd. L. — Landbrugskandidat 1940,

*Askov Lærerkursus* 1941. Ass. ved *Forsøgslaboratoriets Fodringsforsøg* paa *Krusaa-gaard* 1940—41 og i *Planteavl* ved *Gl. Roskilde Amts og Ramsø-Tune Herreders Lbfr.* 1941. Adr. *Kværrede pr. Tureby*.



1252. \* **Larsen, Alfred**, f. 2. Febr. 1908 i *Indslev ved Ejby*. S. a. Gdr. P. L. — Højsk.,

Lbsk., Landbrugskandidat 1935. Medarbejder ved »*Aarhus Amtstidende*» 1935—36. Forretningsfører fra 1936 og *Sekretær for Foreningen af danske Landbrugskandidater* fra 1940. *Redaktionssekretær ved »Ugeskrift for Landmænd»* fra

1940. Sekretær for *Landbrugskandidat Niels Justesens Fond* og *Landbrugskandidaternes Hjælpefond* fra 1940. Adr. *Valby Langgade 264, Kbh., Valby*.



1253. \* **Larsen, Asger**, f. 20. Maj 1907 paa *Nøddebjerggaard* i *Lundforlund* ved *Slagelse*. S. a. Gdr. F. L.

— *Højsk., Lbsk., Prlm., Landbrugskandidat* 1933, mag. agro. (*Plantedyrkning*) 1938. Ass. ved *Gl. Roskilde Amts Lbf.* 1933. Lærer ved *Dalum Lbsk.* 1933—35. Inspektør ved *Landbrugsministeriets Tilsyn* med smitsomme *Plantesygdomme* 1938—39. *Fast videnskabelig Ass. ved Aarslev Forsøgsstation* fra 1939. Adr. *Statens Forsøgsstation, Aarslev*.



1254. \* **Larsen, Axel Niels**, f. 18. Jan. 1915 i *Søndersø* paa *Nordfyn* S. a. Gdr. C. L. — Lbsk.,

*Landbrugskandidat* 1942. Ass. ved *Statens Forsøgsstation Virumgaard* 1942—43. *Gaar paa Suppleringskursus*. Adr. *Asavænget 14, Lyngby*.



1255. **Larsen, Bror Børge**, f. 11. Okt. 1898 i *Struer*. S. a. Læge V. A. C. L. — Student,

*Landbrugskandidat* 1923. *Fuldmægtig ved A/S De jydsk Kalkværker* i *Aarhus* 1924—29. *Mejerist i Canada* 1930—34. *Fuldmægtig ved De danske Mejeriforeningers Fællesorganisation* i *Aarhus* 1931—37. Bst. paa *Vorre-gaard* ved *Løgten* 1938—41. *Forp. af Hejnæs-gaarden ved Ry* fra 1941. Adr. *Hejnæs-gaarden pr. Ry*.



1256. **Larsen, Carl Christian**, f. 24. Maj 1864 i *Tjørneby* ved *Nakskov*. S. a. Gdr. E. L. — *Prlm., Næsgaard, Landbrugskandidat* 1889. Lærer og *Mejeribst. ved Ribe Mælkeriskole* 1889—90. Lærer ved *Malling Lbsk.* 1890—97. Ass. ved *Hvede- og Maltbygfor-*



søgene 1891—97. Medredaktør af »Landboforenings-Tidende« 1895—96. Redaktør af »Lolland-Falsters Landbrugstidende« 1910—12. *Kurslærer og ved praktisk Landbrug.* Adr. Svinsbjerg.

1257. **Larsen, Christen**, f. 17. Nov. 1889 i Ganerbro ved Skjern. S. a. Gdr. N. C. L.

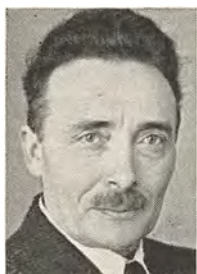

— Lbsk., Landbrugskandidat 1917. Ass. ved Lyngby Forsøgsstation 1917. Lærer ved Aaby Højsk. 1917—18. Konsulent i Planteavl og Husdyrbrug for Skanderborg Lbf. 1918—19. *Konsulent i Husdyrbrug for Ribe Amts vestre Lbf. og Vestjyllands Fællesledelse af Kvægavls- og Kontrolforeninger i Varde* fra 1919. Sekretær for Fællesorganisationen til Husdyrtuberkulosens Bekæmpelse i Ribe Amt. Adr. Elmeallé 4, Varde.

1258. **Larsen, Christian**, f. 30. Marts 1894 i Allested. S. a. Gdr. J. L. — Højsk., Lbsk., Landbrugskandidat



1920. Redaktionssekretær ved »Vort Landbrug« 1921—22. Studieophold ved tyske Landbrugsuniversiteter 1923. Rejste til Australien 1924, hvor han fik Ansettelse som Forsøgsleder ved The Colonial Sugar Refining Company Limited. Død 29. Marts 1929.

1259. **Larsen, Ejnar**, f.



21. Aug. 1910 i Torslev Eng. S. a. Hmd. L. O. L. — Højsk., Lbsk., Landbrugskandidat 1936. Forv. 1936—37. Ass. ved Pajbjergfondens Forædlingsvirksomhed ved Børkop 1937—38. *Avlsleder i*

*Frøfirmaet Østergaards Frøavl A/S* fra 1938. Adr. Stensballe pr. Horsens.

1260. **Larsen, Hans**, f. 16. Febr. 1848 i Tolsager ved Nykøbing S. S. a. Gdr. L. Mortensen. — Højsk., Landbrugskandidat 1872. Lært Mejeri paa Normstorp ved Linköping i Sverige. Lærer ved Aagaard Lbsk. ved Flensborg 1872—74, ved Hindholm Højsk. 1874—86 og ved Kbh.s Højsk. 1886—89. Leder 1889—91, Forstander 1891—1900 og derefter Lærer ved Hindholm Højsk. ved Fuglebjerg. Død 13. Nov. 1915.

1261. **Larsen, Hans**, f. 19. Okt. 1899 i Gislev. S. a. Hmd. J. L. — Lbsk., Landbrugskandidat 1928. Ass. ved Det landøkonomiske Driftsbureau 1928—30. *Konsulent i Husdyrbrug for Store Heddingekredsens Hmfr.* fra 1930 og tillige for Sydsjællands Hmfr. fra 1931. Endvidere Ass. under Svineavlens Ledelse (2. Distrikt). Adr. Kongsted pr. Rønnede.



1262. **Larsen, Hartvig Peter** Klarskov, f. 13. Marts 1887 i Kornerup ved Roskilde. S. a. Gdr. S. L. — Højsk., Lbsk., Landbrugskandidat 1914. Ass. ved Askov Forsøgsstation og Lærer ved Ask Højsk. 1914—19. Konsulent for Ny Solbjerg Lbf. 1915—24, for Hads Herreds Lbf. 1917—19 og for Aarhus Amts landøkonomiske Selskab fra 1919 til sin Død 14. Maj 1927.



1263. \* **Larsen, Hans** Christian, f. 8. Aug. 1870 i Broby ved Sorø. S. a. Tømrer og Hjulmand R. L. — Næsgaard, Landbrugskandidat 1893. Ass. i Landøkonomi ved Landbohøjskolen 1893—95. Kasserer i Landhus-

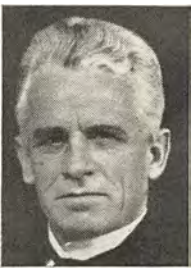

holdningselskabet 1895—1915 og Revisor 1933—43. Redaktør af »Landøkonomisk Aarbog« 1900—18. Sekretær 1897—1903 og Mdl. af Bst. 1904—16 for Foreningen af danske Landbrugskandidater. Sekretær for Statens Planteavljudvalg 1903—16. Kontorchef ved Statens Forsøgsvirksomhed 1916—38 og Redaktør af »Tidskrift for Planteavl« 1907—38. Landbrugsministeriets Repræsentant i Statens Grundforbedringsudvalg og i Hede- og Grundforbedringskommissionen 1919—22, i Landbohøjskole-Kommissionen m. fl. 1919—25 og i Udvalget for Driften af Statsjendommene Favrholt og Trollesminde 1917—34. *Landbrugsministeriets Tilsynsførende vedrørende Planteavl og Konsulentvirksomhed* fra 1915. R. DM. p. p. Adr. Halls Alle 11, 2, Kbh. V.

1264. \* **Larsen, Laurentz Helge**, f. 1. Aug. 1895 i Ulstrup ved Kalundborg. S. a. Gdr. H. L.



H. L. — Lbsk., Landbrugskandidat 1920, Student 1922, Phil. 1923. Ass. ved Landbohøjskolens plantefysiologiske Laboratorium 1920 og ved Statens Grundforbedringsvæsen 1920—21. Ass. 1922 og *Fuldmægtig 1942 ved Det landøkonomiske Driftsbureau*. Adr. Niels Ebbesenvej 24, 2, Kbh. V.

1265. \* **Larsen, Helge**, f. 7. Juni 1914 i Sasserup ved Holbæk. S. a. Gdr. H. L. L.



— Højsk., Lbsk., Landbrugskandidat 1938. Ass. ved Tystofte Forsøgsstation 1938. Lærer ved Næsgaard Agerbrugsskole Vintrene 1938 og 1939. Ass. ved D. L. F. i Roskilde 1939. Ved praktisk Landbrug 1940. Lærer ved Slangerup Lbsk. 1940—41.

*Administrerende Direktør for Bornholms Andels Hørfabrik A. m. b. A. i Aakirkeby, samt faglig Raadgiver i Hørdyrkning paa Bornholm* fra 1941. Adr. Aakirkeby.

1266. **Larsen, Lars Herman**, f. 3. Aug. 1896 i Hørve. S. a. Gdr. A. L. — Landbrugskandidat 1919. Ass. ved Hedeselskabets Eng- og Moseundersøgelser 1919—20. Forv. paa A/S Mandrups Maskinfabrik, Roskilde 1920—23. Ejer af Højgaard i Hørve. Ass. ved *De sammensluttede sjællandske Kontrolforeninger fra 1937* og tillige ved *De samv. sjællandske Lbfr.s Kvægavlskontor fra 1938*. Adr. Valdemarsvej 81, Roskilde.

1267. \* **Larsen, Niels Knud Herman**, f. 3. Nov. 1903 i Sandby ved Ringsted. S. a. Gdr. H. C. L. — Lbsk., Landbrugskandidat 1932. Adr. Hovedvej 4, Maaløvvej, Ballerup.

1268. \* **Larsen, Hans Frode**, f. 8. Okt. 1900 i Lyngby. S. a. Forsøgsleder, Landbrugskandidat J. C. L. — Prlm., Højsk., Landbrugskandidat 1925. Ass. ved *Statens Planteavls-Laboratorium i Lyngby*. Adr. Bernhard Olsensvej 5A, Lyngby.



1269. **Larsen, Hans Gottlieb**, f. 19. Juni 1870 i Alkestrup ved Holbæk. S. a. Dyr-læge J. F. T. L. — Lbsk., Landbrugskandidat 1890, Dyr-læge 1897. Forv. paa Brattingborg 1890—93. Kontrollerende Dyr-læge ved A/S Det danske Mælke-Compagni 1902—18. — Censor ved Landbohøjskolen. Død 15. Sept. 1940.

1270. **Larsen, Hans Peter**, f. 27. Okt. 1867 i Kalkerup ved Næstved. S. a. Gdr. L. Hansen. — Lbsk., Landbrugskandidat 1890.

Lærer ved Nysted Højsk. 1892—93. Regnskabsfører og Lærer for Landvæsenlærlingene paa Tybrind ved Ejby 1893—94. Medredaktør af »Landbofor- enings-Tidende« 1895—96. Lærer 1895, Forstander 1902—25 og derefter til 1929 Medforstander for Malling Lbsk. — Mdl. af Smørnoteringsudvalget 1908—12 og af

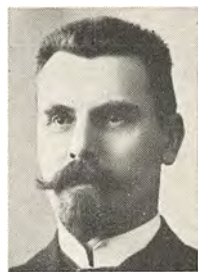



Smørekspertudvalget 1915—20. Fmd. for Danske Mejeriers Andels-Smørekspertforening 1904—37 og derefter Æresmdl. Fmd. for Aarhus Amts landøkonomiske Selskab 1911—33 og derefter Æresmdl. Mdl. af Bst. for Foreningen af jydsk Lbfr., for De samv. danske Lbfr. og for Landhusholdningsselskabet fra 1909 til sin Død. R. af Dbg. Død 13. Nov. 1937.

1271. **Larsen, Jens Carl**, f. 2. Febr. 1872 i Ballerup. S. a. Vognmand H. L. — Lbsk.,



Landbrugskandidat 1893. Lærer ved Børkop Højsk. 1893—94 og ved Lyngby Lbsk. 1894—1901. Ass. hos Kaptein J. C. la Cour 1894—97. Ass. 1901—14 og Forsøgsleder og Bst. fra 1914 af Statens Forsøgsstation, Virumgaard, Lyngby. — Mdl. af Bst.

1919 og Fmd. 1928—31 for Kbh.s Amts Lbf. Mdl. af De samv. sjællandske Lbfr.s Plan-teavlsudvalg. Død 26. Maj 1931.



1272. **Larsen, Jørgen Christian**, f. 27. Febr. 1898 i Lisentorp ved Hobro. S. a. Gdr. L. C. L. — Real., Lbsk., Landbrugskandidat 1923. Laborant 1923—42 og *Laborariemester ved Teknologisk Institut* fra 1942. Adr. Vojensvej 77, Kbh., Valby.



1273. \* **Larsen, Jens Aage**, f. 2. Aug. 1910 i Ebbeskov ved Fakse. S. a. Gdr. L. J. L. — Næsgaard, Højsk., Prlm., Landbrugskandidat 1938. Lærer ved Brøderup Højsk. 1938—39. *Ejer af Kammerherregaarden ved Vallø*

fra 1939. Adr. Kammerherregaarden pr. Vallø.

1274. \* **Larsen, Jens Jesper**, f. 19. Marts 1876 i Kvanløse ved Holbæk. S. a. Gdr. L. P. L. — Højsk., Lbsk.,



Landbrugskandidat 1900. Ass. hos Landinspektør Chr. Weitemeyer i Svinninge 1900—02, ved Hedeselskabets Kontor i Aarhus 1902—06. *Ansæt ved Odense Amts Vej- og Vandløbsvæsen* fra 1906. Ejer af en Gaard i Ø. Gjesten ved Lunderskov 1908—11. Adr. Næsby F.

1275. \* **Larsen, Einar Johannes**, f. 19. Marts 1899 i Tornemark. S. a. Gdr. N. P. L. —



Højsk., Lbsk., Landbrugskandidat 1921, Askov Lærerkursus 1921, Prlm. 1924, Specialeks. (Husdyrbrug) 1925. Lærer ved Tune Lbsk. 1925—28. Konsulent i Husdyrbrug for De fælles Lbfr. i Præstø Amt 1928—31. Lærer ved Tune Lbsk. 1931—34. Konsulent i Kvægavl for De samv. sjællandske Lbfr. 1934—40. *Forstander for Tune Lbsk.* fra 1940. Adr. Tune Landbo-skole pr. Taastrup.

1276. **Larsen, Jens Valdemar**, f. 8. Okt. 1881 i Uggerby ved Hjørring. S. a. Lmd. O. L. — Højsk., Lbsk., Landbrugskandidat 1912. Forv. og Kontrolass. 1912—16. Ass. ved Randers Amts Husholdningsselskab og ved Horsens Lbf. 1916—18. Konsulent i Grundforbedring for Horsens Lbf. 1918—20. Konsulent i Grundforbedring for Ribe Amts Lbfr. og Hmfr. fra 1920. Død 14. April 1943.

1277. **Larsen, Hans Konrad**, f. 25. Nov. 1899 i Østermarie. S. a. Gdr. J. H. L. — Lbsk., Landbrugskandidat 1927, Askov Lærerkursus. Lærer ved Kærehave Lbsk. 1927, ved Fyns Stifts Hmsk.



1928 og ved Kærehave Lbsk. 1929—31. Konsulent i Planteavl for Kbh.s Amts Lbf. 1931 og Konsulent i Dyrkning af Grønsager for De tre Lbfr. i Københavns Amt. Konsulent i Planteavl for Ringstedegnens Lbf. 1932. Død 13. Nov. 1933.

1278. **Larsen, Laurits**, f. 31. Juli 1870 i Korkendrup ved Nyborg. S. a. Gdr. D. L. — Prlm., Landbrugskandidat 1890. Lærer ved Emdrupborg Højsk. 1890—91. Ejer af Liselund ved Ørbæk 1892—1913. Tiendekommissær 1903. Bopæl i Ringe. Død i Jan. 1940.

1279. \* **Larsen, Christian Laurits**, f. 30. Aug. 1889 i København. S. a. Gdr. C. L. — Højsk., Lbsk., Landbrugskandidat 1913. Lærer ved Skaarup Lbsk. 1913—18. Konsulent for A/S Frøkompagniet, Maribo 1919—21 og for The Nitrate Corporation of Chile, London, og Leder af Corporationens danske Kontor i Kbh. 1921—35.

*Konsulent for A/S Dansk Svovlsyre- og Superphosphat-Fabrik og A/S Det danske Gødning-Kompagni* fra 1935. Adr. Asylvej 4, Glostrup.

1280. **Larsen, Jens Lauritz**, f. 16. Aug. 1899 i Sigerslevøster. S. a. Gdr. L. P. L. — Højsk., Lbsk., Landbrugskandidat 1923. Sekretær for Varde Skatteraad 1923—24. Forp. af Vindingegaard ved Skævinge 1924. Ass. ved Forsøgslaboratoriet 1930 og ved Det landøkonomiske Driftsbureau 1931—38. *Sekretær i Statens Ligningsdirektorat* fra 1938. Adr. Bianco Lunosalle 12, Kbh. V.

1281. **Larsen, Lars Christian**, f. 8. Marts 1873 i Ørslevvester ved Ringsted. S. a.

Parcellist I. L. — Højsk., Lbsk., Landbrugskandidat 1904. Ass. ved Lyngby Forsøgsstation 1904. Gbst. 1905—13 og Ejer af Kildegården i Horstofte ved Sneslev 1913—34. Adr. Søndermarken pr. Haslev.



1282. **Larsen, Lars Peter**, f. 20. Febr. 1877 i Stavreby ved Præstø. S. a. Tømmer L. — Landbrugskandidat 1900, Specialeks. (Planteavl) 1902. Ass. ved Landbohøjskolens Undervisningsmark 1900. Lærer ved Skaarup Lbsk. 1900—03. Ass. ved Tystofte Forsøgsstation 1903. Lærer ved Vesthimmerlands Lbsk. i Aars 1904—17. Konsulent i Planteavl for Salling Lbf. 1917—24. *Repræsentant for og Konsulent ved Skive Markfrøkontor* fra 1924. Adr. Vinde pr. Skive.

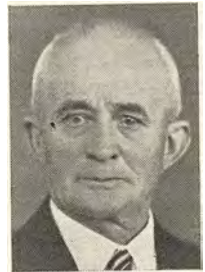

1283. **Larsen, Lars Peter**, f. 2. Okt. 1895 paa Slangerup Overdrev. S. a. Parcellist N. P. L. — Lbsk., Landbrugskandidat 1924. Ass. ved Frederiksborg Amts Lbf. 1924 og ved Lyngby Forsøgsstation. Syg. Nærmere Oplysninger foreligger ikke.

1284. **Larsen, Lars Peter Martin**, f. 23. Jan. 1877 i Keldby ved Stege. S. a. Gdr. J. P. L. — Prlm., Landbrugskandidat 1904, Specialeks. (Planteavl) 1905. Beskæftiget ved lokale Markforsøg paa Sjælland 1904. Lærer ved vandrende Landbrugskursus 1905—06. Ass. i Landøkonomi ved Landbohøjskolen 1906—09. Ass. 1909—16 og Fuldmægtig 1916—38 ved Statens Planteavlsudvalg. Sekretær i Landhusholdningsselskabets Udvalg for Afsætning af dansk Sædefrø til Udlandet 1913. Sekretær i Landbo- og Hmfr.s Kontroludvalg 1915. Død 9. Maj 1944.



1285. **Larsen, Niels**, f. 1. Aug. 1867 i Helsinge. S. a. Parcellist H. L. — Landbrugskandidat 1892, Specialeks. (Planteavl) 1897. Lærer ved Dalbyneder Fortsættelsesskole 1892—94, ved Vestbirk Højsk. 1894—96, ved Forsinge Lbsk. 1897 og ved Ladelund Lbsk. 1898—99. Gdr. i Ramløse Nordkrog ved Helsinge 1900, og derefter Ejer af Vingaarden ved Helsinge indtil 1915. Lærer ved Frederiksborg Højsk. 1915—20, ved Statens Gaarde ved Hillerød 1917—20, ved Luthersk Missionsskole i Hillerød 1923—24 og ved Stevns Lbsk. 1919—26. Aadr. Frederiksværkvej 102, Hillerød.



1286. \* **Larsen, Ole Hansen**, f. 24. Aug. 1875 i Helsinge. S. a. Gdr. H. L. — Prlm., Højsk., Lbsk., Landbrugskandidat 1899. Lærer ved Forsinge Lbsk. 1899—1906. Konsulent for Kalundborg Omegns Lbf. 1902—06, for Holbæk Amts økonomiske Selskab 1903—06 og for De samv. sjællandske Lbfr. 1906—13. Professor i Alm.



Landbrugslære ved Landbohøjskolen 1914—41. Leder af *Det landøkonomiske Driftsbureau fra dets Oprettelse* 1918. — Fmd. for Foreningen af danske Landbrugskandidater 1911—17, for De samv. danske Lbfr.s Husholdningsudvalg 1915—24 og for De samv. sjæll. Lbfr.s Planteavlsudvalg 1918—19. Mdl. af Det tekniske Landbrugsudvalg 1917—22 og af Udvalget for folkelig Universitetsundervisning 1915—31. Landbohøjskolens Repræsentant i Udvalget for Driften af Statens Gaarde Favrholt og Trollesminde 1917—34 og i Statens Husdyrbrugsudvalg 1927—34. Næstfmd. i den danske Afdeling af N. J. F. 1929—42. Mdl. af Bst. for Landhusholdningsselskabet 1929, Præsident 1934—41 og derefter Æresmdl. af Selskabet. Mdl. af Institut International d' Organisation Scientifique du Travail 1926—30 og af Akademiet for de tek-

niske Videnskaber fra 1939. Mdl. af Kungl. svenska Lantbruksakademien 1923, af The Scientific Research Institute of Agricultural Economics, Moscow, 1925 og af Lantbruksvetenskapliga Samfundet i Finland 1933. R. DM. Aadr. Kronprinsensvej 20, Kbh. F.

1287. \* **Larsen, Peder**, f. 1. Aug. 1908 i Frejlev. S. a. Parcellist H. L. — Højsk., Lbsk., Landbrugskandidat 1935. Regnskabsfører ved De danske Mejerforeningers Opdrætningscentral i St. Vildmose 1935—37. Ass. i Regnskabsføring ved Aalborg Amts Lbf. 1937—40. *Konsulent i Regnskabsføring for De samv. sjællandske Hmfr.* fra 1940. Aadr. Kildehusvej 7, Roskilde.



1288. \* **Larsen, Lars Peter**, f. 31. Aug. 1890 i Ubby. S. a. Gdr. J. C. L. — Lbsk., Landbrugskandidat 1920. Ass. ved De to sydsjællandske Lbfr. 1920. Lærer og Ass. ved Visborggaard Græsmarksskole 1921. Ass. ved Vejle Amts Lbf. 1923 og ved Landøkonomisk Regnskabskontor, Sorø 1924. Forp. af Skovsø ved Slagelse 1930. *Ejer af Solbakkegaarden ved Tureby* fra 1930. Aadr. Solbakkegaarden pr. Tureby.



1289. **Larsen, Hans Rudolf**, f. 9. Aug. 1903 i Skelskør. S. a. Overbetjent L. J. P. — Lbsk., Landbrugskandidat 1932. Prokurist ved Slagelse Benzin- og Gummidepot i Slagelse 1932—40. Ansat i Arbejdsministeriet som tjenestegørende ved forskellige Statsungdomslejre i Jylland, senere Leder af Statsungdomslejren »Sorø II«. Ansat i Arbejdsministeriets Indkøbs-





og Regnskabsafdeling 1942. *Leder af Anlæggelsen af Vanløse Idrætspark*. Aadr. Kaløvej 6 B, Kbh., Vanløse.

1290. \* **Larsen, Sigurd**, f. 17. Aug. 1916 i Skaarup paa Fyn. S. a. Konsulent, Landbrugskandidat L. L. — Prlm., Lbsk., Landbrugskandidat 1940. Ass. ved Askov Forsøgsstation 1940. Lærer ved Sydsjællands Lbsk. 1940—41 og ved Næsgaard Agerbrugsskole 1941—42. Ass. ved Ringstedegnens Lbf. 1942. *Studerende paa Specialkursus i Jorddyrkning ved Landbohøjskolen*. Aadr. Falkonervænget 27, Kbh. F.



1291. \* **Larsen, Søren Kristian**, f. 5. Dec. 1903 i Lime ved Skive. Stedfader Hmd. S. K. Kristiansen. — Højsk., Lbsk., Landbrugskandidat 1932. Ass. ved Tørring og Omegns Lbf. 1932. Konsulent i Brande-Thyregod Lbf. og Lærer ved Vesterlund Efterskole 1932—33. *Konsulent i Planteavl og Husdyrbrug samt Sekretær og Kasserer for Tørring og Omegns- og Vrads Herreds Lbfr.* fra 1933. Aadr. Tørring.



1292. **Larsen, Svend Knud**, f. 1. Maj 1914 i Taastrup. S. a. Forsøgsleder K. L. — Lbsk., Landbrugskandidat 1936. Ass. ved Ringstedegnens Lbf. og ved De samv. jyske Lbfr.s Planteavlskontor i Skanderborg 1936. Ass. ved A/S L. Dæhnfeldts Frøavl og Frøhandel, Odense 1936—39. *Kontrollør ved Statskontrollen med Smør og Æg m. m.* fra 1939. Aadr. Langelinie 125, Odense.



1293. **Larsen, Sylvest**, f. 3. Dec. 1874 i Borup ved Hillerød. S. a. Gdr. L. L. — Højsk., Lbsk., Landbrugskandidat 1902. Ejer af Brøndhøgaard ved Gørløse 1906—30. Sognefoged. Død 20. Jan. 1930.

1294. \* **Larsen, Thor-**kil, f. 6. Nov. 1879 paa Hustofte ved Asnæs. S. a. Gdr. C. L. — Prlm., Højsk., Landbrugskandidat 1910. Ass. i Plan-teavl ved De samv. sjæl-landske Lbfr. 1912—18. Ass. 1918—38 og *Fuld-mægtig 1938 ved Statens Planteavlsudvalg*. Aadr. Rolighedsvej 26, Kbh. V.



1295. \* **Larsen, Thorbøll**, f. 5. April 1912 i København. S. a. Restauratør J. P. L. — Landbrugskandidat 1935. Ass. i Regnskabs-føring ved Vends Her-reds Lbf. 1935, ved For-søgslaboratoriets Fod-ringsforsøg paa Tor-benfeldt, Egebjerggaard og Trollesminde 1935—37, ved Sydsjællands Grundforbedringsud-valg 1937—39 og i Plan-teavl og Grundforbedring ved Ringsted-egnens Lbf. 1939—41. Konsulent for De samv. sjællandske Hørdyrkerforeninger 1941. *Direktør for A/S Skævinge Hørskætteri* 1941—43 og for *Andelselskabet Skæ-vinge Hørskætteri* fra 1944. Aadr. Hillerøds-holm B 2, Hillerød.



1296. **Larsen Hjortsø, Peder**, f. 13. Marts 1854 i Aaside ved Næstved. S. a. Gdr. L. Pedersen. — Højsk., Landbrugskandidat 1877, Dyrslæge 1882. Ejer af Snigaard ved Snesere fra 1883. Død 7. Juni 1916.

1297. \* **Larsen-Ledet, Arne**, f. 12. Nov. 1885 i Furreby ved Løkken. S. a. Gdr. C. L. — Lbsk., Landbrugskandidat 1910. Landbrugs-lærer og Forsøgsass. 1910—11. *Konsulent i Planteavl for Djurslands samv. Lbfr.* fra



1912. *Forstander for Grenaa Lbf.s Ungdomsskole* fra 1925. — Landvæsenkommisær og Præstegaardskonsulent for Aarhus Stift 1933, Undervisningsministeriets Konsulent for landbrugsfaglig Undervisning 1939. Mdl. af

Handelsministeriets Kartoffelmelsudvalg og af Foreningen af jydsk Lbfr.s Ungdomsudvalg 1936, af Naturfredningsnævn 1937, Skolekommission og af Udvalg til Udpegning af Nævninge 1939. Fmd. for Jordboniteringen m. v. 1937. Redaktør af »Landbrugsbladet« 1917—21. Medstifter af Konsulentforeningen 1919. Tilsynsførende ved Andelsbanken i Grenaa 1918—25. Aadr. Grønland 24, Grenaa.

1298. \* **Larsen-Ledet, Jørgen**, f. 19. Aug. 1914 i Aalsø. S. a. Konsulent, Landbrugskandidat A. L.-L. — Højsk.,

Lbsk., Landbrugskandidat 1939. Ass. ved Statens Forsøgsstation ved Lyngby 1939—40 og i Planteavl ved Kbh.s Amts Lbf. 1940. *Konsulent i Planteavl for Dronninglund Herreds Lbf. og Dronninglund Herreds Hmk.* fra 1941. Aadr. Dybvad.



1299. \* **Larsen Sørensen, Søren**, f. 20. April 1897 i Bregør. S. a. Gdr. K. L. Sørensen. —

Højsk., Lbsk., Landbrugskandidat 1925. Ass. ved Askov Forsøgsstation og i Planteavl ved De samv. Lbfr. i Fyns Stift 1925—26. Lærer ved Testrup Højsk. 1926—27, ved Luthersk Missionsforenings Højsk. 1927—28, ved Kærehave

Lbsk. 1928—29, ved Næsgaard Agerbrugssk. 1929—31 og ved Korinth Lbsk. 1931—37. *Forstander for Malling Lbsk.* fra 1937. Aadr. Landbrugsskolen, Malling.



1300. **Laub, Frederik Vilhelm**, f. 28. April 1851 paa Sludegaard ved Nyborg. S. a. Koffardikaptajn G. L. — Prlm., Landbrugskandidat 1871. Forv. paa Fogdaröd i Sverige og paa Nøbbøllegaard paa Lolland. Fæster af Sludegaard ved Nyborg fra 1876 til sin Død 13. Maj 1905.



1301. **Laue Knudsen, Erik Birger**, f. 13. Juni 1907 i Wickbold ved Königsberg i Østpreussen. S. a. Bygmester Nielsen. — Landbrugskandidat 1931. Rejst til Tyskland.

1302. \* **Lauridsen, Christian Peder**, f. 17. Febr. 1877 i Ølgod. S. a. Hmd. H. A. L. — Lbsk., Landbrugskandidat 1904. Ass. ved Vester Hassing og Tylstrup Forsøgsstationer 1904—07. Lærer ved Skamlingsbankens Højsk. 1904—05 og ved Husholdningsseminariet Ankerhus ved Sorø 1907—08. Konsulent i Planteavl for Aarhus Amts landøkonomiske Selskab 1908—19 og Redaktør af »Østjydsk Landbrug« 1913—19. Ass. hos Statskonsulenten i Svineavl 1914—20. Konsulent for Fællesledelsen af Kvægavls- og Kontrolforeninger i Aarhuskredsen 1914—17. *Gdr. i Vejlbj ved Risskov* fra 1916 og Lærer ved Vejlbj Lbsk. fra 1921. — Mdl. af Bst. for D. L. F. 1921. Sogneraadsm. 1929—34. Amtsraadsm. fra 1935. Aadr. Vejlbj, Risskov.



1303. \* **Lauridsen, Kristian Peder**, f. 12. April 1891 i Tovstrup ved Hee. S. a. Parcellist K. L. — Lbsk., Landbrugskandidat 1916. Lærer ved Skaarup Lbsk. 1916—17. Forsøgsass. i Hammel 1917. *Lærer og Kasserer ved Næsgaard Ager-*



*brugsskole* fra 1917. — Sekretær for Falsters Lbf. fra 1933. Adr. Næsgaard pr. Stubbekøbing.

1304. \* **Lauridsen, Laurids**, f. 2. Okt. 1894 i Langskov ved Vejle. S. a. Gdr. S. L. — Lbsk., Landbrugskandidat 1918, Askov Lærerkursus 1918. Ass. i Horsens Lbf. 1918. Lærer ved Tune Lbsk. 1918—19. Konsulent i Planteavl for de 4 Lbfr. omkring Ringkøbing og Konsulent i Husdyrbrug for Ringkøbing Amts Fællesledelse 1919—21. Konsulent i Husdyrbrug for De samv. Lbfr. i Ringkøbing Amt og Ringkøbing Amts Fællesledelse 1921—24. Lærer 1924 og *Medforstander for Graasten Lbsk.* fra 1935. — Sekretær og Kasserer i Foreningen Graasten Elever 1925. Mdl. af Svineavlsudvalget indenfor Sønderborg og Graasten Andelsslagerteris Omraade fra 1936 og af Statens Husdyrbrugsudvalg fra 1944. Mdl. af Bst. for Understøttelseskassen for Lærere ved de statsanerkendte Høj- og Landbrugsskoler 1939 og for Foreningen af danske Landbrugsblade fra 1943. Redaktør af »Nordslesvigsk Landbrugs- og Mejeritidende« Landbrugstekst fra 1932. Adr. Graasten Landbrugsskole pr. Graasten.



1305. **Lauritzen, Erling Krogh**, f. 30. Jan. 1909 i København. S. a. Overretssagfører L. — Landbrugskandidat 1935. *Ejer af Hovedgaarden Qvelstrup ved Knebel* fra 1938. Adr. Qvelstrup pr. Knebel.

1306. **Lauritzen, Vilhelm Johan Severin**, f. 14. Febr. 1850 i Rørvig ved Nykøbing. S. a. Toldkontrollør L. — Prlm., Landbrugskandidat 1871. Lærer ved Daugaard Lbsk. Rejst til Amerika.

1307. **Laursen, Jens Alfred**, f. 12. Marts 1895 i Monbjerg. S. a. Gdr. L. — Højsk., Lbsk., Landbrugskandidat 1921. Lærer ved Søllested Højsk. *Forp. af Søllested Præstegaard*. Adr. Søllested.

1308. **Laursen, Laurits Augustinus**, f. 10. Marts 1908 i Borbjerg. S. a. Gdr. J. L. — Lbsk., Landbrugskandidat 1935. Ass. ved HunsballesForædlingsvirksomhed i Slagelse og Struer 1935—37 og ved Hjerm Ginding Herreders Lbf. 1937. Ass. og Lærer ved Haderslev Amts Lbf. og Ungdomsskole 1937-38. *Konsulent og Ekspeditionsleder ved M. Jørgensens Markfrøforretning, Grejsdalen* fra 1938. Adr. Grejsdals Landevej 4, Vejle.

1309. **Laursen, Niels Anker**, f. 28. Febr. 1908 i Viborg. S. a. Sparekassekasserer, Løjtnant J.M.L. — Mellsk., Landbrugskandidat 1929. Startet og ledet Landbrugets Brevskole 1929—33. *Bogholder ved Ringsted Andels Fjerkræslageri*. Adr. Blokken, Ringsted.



1310. **Laursen, Niels**, f. 18. Marts 1847 paa Dollerupgaard ved Aalborg. S. a. Gdr. L. Andersen. — Landbrugskandidat 1874. Ansat ved Kbh.s Politi 1875—84.



1311. **Laursen, Richard**, f. 20. Aug. 1898 i København. S. a. Skræddermester C. P. L. — Real., Landbrugskandidat 1920. Ass. ved Statens Moseforsøg 1920 og ved Statens Redskabsudvalg 1920—22. Inspektør ved Landbrugsministeriets Tilsyn med smitsomme Plantesygdomme 1922—29. *Reklamechef*. Adr. Philip Schousvej 32, Kbh. F.

1312. \* **Laursen, Rasmus**, f. 16. Aug. 1913 i Rustrup ved Silkeborg. S. a. Gdr. L. L. — Højsk., Lbsk., Landbrugskandidat 1942. Ass. ved Regnskabsføring i Horsens Lbf. 1942. Konsulent for Hørskætteriet Linum i





Viby ved Aarhus 1942—43. *Konsulent for Danmarks Erhvervsfrugtavlforening* fra 1943. Aadr. Vindegade 51 St., Odense.



1313. \* **Larsen, Wilhelm Georg** Linde, f. 26. Juli 1898 i Kolding. S. a. Bankdirektør V. H. L. — Real., Landbrugskandidat 1921. *Avlsforv. paa Torbenfeldt ved Mørkøv* fra 1927. Aadr. Torbenfeldt pr. Mørkøv.



1314. \* **Lausten, Claus** Hansen, f. 30. Aug. 1895 i Fole. S. a. Arbejdsmand M.H.L. — Højsk., Lbsk., Landbrugskandidat 1923, Askov Lærerkursus 1923. Lærer ved Askov Sløjdscole 1923—24 og ved Aale Efterscole 1924—25.

*Konsulent i Regnskabsføring for Den nord-slesvigske Lbf.* fra 1925. Aadr. Rødding.

1315. **Leegaard, Johannes** Pedersen, f. 17. Maj 1845 i Bedsted ved Thisted. S. a. Gdr. P. N. L. — Højsk., Landbrugskandidat 1873. Beskæftiget ved Jernbaneanlæg 1873. Lært Mejeri 1874. Mejeriass. og Konsulent samt Ass. ved Docent Fjords Forsøg 1875—79. Fmd. for Thisted Amts Mejeriforening 1894—1909. Inspektør paa Rosvang 1886—1918. — Mdl. af Bst. for Foreningen af danske Landbrugskandidater 1899—1922 og for Landhusholdningsselskabet 1886—1922 og Mdl. af dettes Belønningsudvalg. Landvæsenkommisær 1894—1909. R. af Dbg. Død 24. Juni 1922.



1316. **Leerberg, Peder**, f. 25. Febr. 1890 i Vellinge. S. a. Gdr. K. L. — Højsk., Lbsk., Landbrugskandidat 1921. Ass. 1921, *Konsulent i Regnskabsføring* fra 1922 og i Ungdomsarbejde 1928 for *Bornholms landøkonomiske*

*Forening*. Redaktør af »Bornholms Landbrug« 1926—30. — Kasserer i Bornholms Amts Driftslaaneforening for mindre Jordbrugere til 1936 og for Klemensker og Omegns Driftslaaneforening for Ejere og Brugere af Landejendomme til 1940. Sekretær for Amdsudvalget til Opnaaelse af Akkord for Landmænd. Oprettede Frugtplantagen Abildhave ved Aakirkeby 1936. Aadr. Aakirkeby.

1317. **Lehn Schiøler, Ejler** Theodor, f. 26. Febr. 1901 i København. S. a. Vekselerer E. T. L. S. — Student,

Landbrugskandidat 1923. Uddannelse i Vekseler- og Bankforretning 1923—25. Ophold i U. S. A., Tyskland og Østrig 1925—31 og i England 1931—37. Startede sammen med V. Thomhav A/S Privat Morsøv Kridtværk 1938.

*Direktør for A/S Trias* fra 1938 og for *A/S Skandinavisk Molerindustri* fra 1943. Aadr. Ryvej 25, Holte.



1318. **Lehwald, Knud** Olaf Georg, f. 17. Juni 1897 i Lyngby. S. a. Propr. G. L. — Real., Lbsk., Landbrugskandidat 1921. Forv. 1921 og *Forp. af Ulrikkenborg ved Lyngby* fra 1928. Aadr. Jægersborgvej 43, Lyngby.



1319. \* **Lemche, Klavs** Thøger Frisch, f. 27. Maj 1905 i Kgs. Lyngby. S. a. Kredslæge J. H. L. — Real., Lbsk., Landbrugskandidat 1930. Forv. paa Karlebygaard 1930—31 og Søbysogaard 1931—32. Svineavlleder paa Egebjærggaard ved Kappendrup 1932. Ved praktisk Landbrug i Spanien 1933—36 og der oparbejdet en Svinefarm ved Almeria. Ansat ved Landbrugsministeriets Svinereguleringsudvalg og ved Kryolitbruddene paa Grønland 1937. Bst. paa Lille Vejlegaard ved Taastrup 1938—42. *Ejer af en Vognmandsforretning i Kbh.* fra 1943. Aadr. Peter Bangsvej 25, Kbh. F.

1320. **Lemche, Terkel Mourier**, f. 16. Febr. 1903 i København. S. a. Arkitekt S. L. —



Lbsk., Landbrugskandidat 1930. Indehaver af Benzintank og Vognmandsforretning i Kbh. 1931—33. Lagerpasser paa Papirposefabrik 1933—35. Ass. 1935—36 og Driftsleder 1936—40 ved Kondensatorfabriken Wicon. *Driftsleder ved A/S Tobias Jensen*

Afdeling for Elektrolytkondensatorer fra 1940. Adr. Geelsvænget 5, Kgs. Lyngby.

1321. **Lemming, Jens Andreas**, f. 23. Marts 1866 i Lemming ved Aarhus. S. a. Gdr. N. Andersen. — Real., Højsk., Landbrugskandidat 1891. Medleder af Rentabilitets-Fodringsforsøgene 1902—04. Ejer af Skousboe ved Viby fra 1896. — Landbrugsmedarbejder ved »Politiken« fra 1903. Fmd. for Plan-teavlsudvalget i de 3 Lbfr. i Kbh.s Amt. Mdl. af og Fmd. for Redaktionsudvalget 1921—25, Redaktør af »Ugeskrift for Landmænd« 1925—31 og Redaktør af »Fra den forløbne Uge« 1915—36. Død 27. Marts 1937.



1322. **Leth, Povl**, f. 17. Okt. 1877 i København. S. a. Gross. C. A. L. — Landbrugskandidat 1901. Forv. 1902—04, Forp. 1904—08 og Ejer af Lundbakkegaard ved Lillerød 1908—14. Revisor 1914, senere Fuldmægtig i Landmands-

bankens Revisionsafd. Adr. Borgmester Jensens Allé 9<sup>a</sup>, Kbh. Ø.

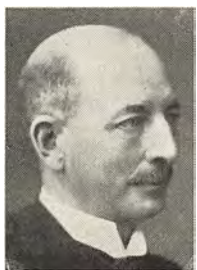

1323. **Leth-Espensen, Espen**, f. 18. Aug. 1877 paa Godthaab ved Skanderborg. S. a. Gdr. Branddirektør N. L.-E. — Lbsk., Landbrugskandidat 1900. Bst. 1900—01 og Ejer af Labinggaard ved Harlev og Forp. af Rodegaard

ved Galten 1901—06. Forp. 1906—09 og derefter Ejer af Pandum ved Nibe og Sohngaardsholm ved Aalborg. Ejer af Frederiksdal ved Faxe 1919. Forp. af Rungsted Ladegaard fra 1920. Død 18. Jan. 1940.

1324. \* **Levin Hansen, Karl Herman**, f. 27. Marts 1900 i Næstved. S. a. Hmd. H. Hansen. — Lbsk., Landbrugskandidat 1928. Ass. ved Frederiksborg Amts Lbf. 1928 og ved Forsøgslaboratoriets Fodringsforsøg 1928—30. *Konsulent i Regnskabsføring og Driftsøkonomi for de to syd-sjællandske Lbfr.* fra 1930. — Mdl. af Bst. for Konsulentforeningen. Adr. Vordingborgvej 7, Næstved.



1325. **de Lichtenberg, Carl Gerhard**, f. 17. Aug. 1889 paa Lundskov ved Trustrup. S. a. Propr. F. L. — Real., Landbrugskandidat 1913. Løjtnant. *Ejer af Lundskov ved Trustrup* fra 1918. Adr. Lundskov pr. Trustrup.

1326. **Lienggaard, Gregers Peter Gregersen**, f. 31. Dec. 1884 i Ebdrup ved Farsø. S. a. Gdr. P. Gregersen. — Højsk., Lbsk., Landbrugskandidat 1908. Lærer ved Skamlingsbankens Højsk. 1908—10. Ass. ved Lyngby Forsøgsstation Sommeren 1909. Lærer ved Uldum Højsk. 1911—36. *Ejer af Langagergaard ved Uldum*. Adr. Langagergaard pr. Uldum.

1327. **Liestmann, Vilhelm Hermann**, f. 10. Juni 1903 i Haderslev. S. a. Skræddermester V. H. L. — Landbrugskandidat 1929. Ass. ved Det landøkonomiske Driftsbureau 1929—30, ved Hedeselskabet 1930 og ved Hads Herreds Lbf. 1930—31. Lærer ved Vestsjællands Lbsk. 1931—32. *Afdelingsleder ved A/S Dansk Aluminium Industri, Sct. Annæ Palæ, Borgergade 16, Kbh. K.* Adr. Bakkegaards Alle 14, Kbh. V.

1328. \* **Lind, Peter Bertelsen**, f. 20. Marts 1912 i Gaverslund. S. a. Gdr. L. — Land-



brugskandidat 1936, Student 1937, Specialkursus (Planteavl) 1940. Ass. ved Landbohøjskolens Landbrugsafdeling 1940—41. Ass. ved *A/S De Danske Spritfabrikkers Forsøgsgaard, Frederikshøj ved Aalborg* fra 1941. Adr.

Frederikshøj pr. Svenstrup J.

1329. **Lindebo Hansen, Vagn**, f. 2. Sept. 1912 i Herning. S. a. Museumsforstander H. P. Hansen. — Mellsk., Højsk., Lbsk., Landbrugskandidat 1937. Ass. ved Askov Forsøgsstation 1937—38. Lærer ved Vestsjællands Lbsk. 1938—39. Ass. ved Haderslev Amts Lbf. 1939—41. Ass. ved *Hedeselskabets Distriktskontor i Herning* fra 1941. Adr. Hedeselskabet, Herning.



1330. \* **Lindgaard, Jacob Hjeriksen**, f. 6. Jan. 1907 i Ellerup ved Gudme. S. a. Gdr. R. L. — Højsk., Lbsk., Landbrugskandidat 1935. Forsøgsass. paa Rothamsted Experimental Station 1935. *Lærer ved Korinth Lbsk.* fra

1935. Adr. Korinth Landbrugsskole pr. Korinth.

1331. \* **Lindekrans, Magnus**, f. 31. Okt. 1907 i Testrup ved Maarslet. S. a. Gdr.

A. L. — Lbsk., Landbrugskandidat 1938, Prlm. 1939, Specialkursus (Husdyrbrug) 1941. Ass. hos Forsøgsleder Hjalmar Clausen, Odense 1938, ved Forsøgslaboratoriets Svinefodringsforsøg 1938—39 og ved Forsøgslaboratoriets Kvægfor-

søg 1941. *Konsulent i Husdyrbrug for Holbækkredsens Hmfr. og Forsøgsleder ved Holbæk Amts Svineforsøgsstation* fra 1941. — Sekretær for Fællesudvalget for Fjerkræavl i Holbæk Amt. Mdl. af Bst. for Holbæk Amts Indkøbsforening. Adr. Allerup.



1332. **Lindgaard, Jens**, f. 5. Febr. 1898 i Gosmar. S. a. Gdr. H. J. L. — Højsk., Lbsk., Landbrugskandidat 1922. Stambogsfører for Fællesledelsen for Avlen af hollandsk Malkekævg i Sønderjylland 1924—25. Lærer ved Vraa Højsk. 1924—25 og ved Høng Lbsk. 1925. Forp. af Bjørnkær 1927—41. *Ejer af Borgen ved Odder* fra 1941. Adr. Borgen pr. Odder.

1333. **Lindhard, Erik**, f. 19. Juni 1873 i Dalby ved Tureby. S. a. Købmand S. J. L.

— Højsk., Lbsk., Landbrugskandidat 1895. Ass. ved Askov Forsøgsstation 1895 og i Landøkonomi ved Landbohøjskolen 1895—99. Ansat under Østasiatisk Kompagni som Bst. af et Skovdistrikt i Siám 1900—04. Ass. ved Statens Planteavl-



udvalg 1904—09. Forsøgsleder og Bst. af Tystofte Forsøgsstation 1909—23. Fmd. for Landbo- og Hmf.s Kontroludvalg fra 1913. Mdl. af Frøkontrolkommissionen fra 1920. Leder af Statens Rodfrugtforsøg fra 1921. Professor i Landbrugets Plantekultur ved Landbohøjskolen fra 1923. — Fmd. i Bst. for N. J. F.s danske Afdeling fra 1920. Mdl. af »Ugeskrift for Landmænd«s Redaktionsudvalg 1921—25 og af Landbrugets Radioudvalg. Æresmdl. af Finska Hushållnings-selskapet. R. af Dbg. Død 15. Marts 1928.

1334. \* **Lindhard, Jørgen**, f. 22. Nov. 1909 i Dronninglund. S. a. Amtslandinspektør T. L. — Real., Lbsk., Landbrugskandidat

1933, mag. agro. (Jorddyrkning) 1941. Ass. ved Askov Forsøgsstation 1933—35 og ved Landbohøjskolens Afdeling for Landbrugets Plantedyrkning 1938. *Fast videnskabelig Ass. ved Askov Forsøgsstation* fra 1941. Adr. Askov Forsøgsstation pr. Vejen.





1335. **Lindholm, Cornelius Hansen**, f. 27. Sept. 1852 i Ullerslev ved Nakskov. S. a.



Lærer P. A. L. — Lbsk., Landbrugskandidat 1873. Forv. paa Baa-  
desgaard ved Nakskov 1873—74. Lærer ved  
Mørke Højsk. 1875—76. Forv. paa Bjødstrup  
ved Slagelse 1876 og  
paa Øllingesø ved Nak-  
skov 1876—79. Konsu-  
lent for Maribo Amts

økonomiske Selskab 1879—1911. Ejer af  
Mosegaard ved Nakskov 1883—1904. Sekre-  
tær for De samv. lolland-falsterske Lbfr.  
indtil 1911. Ejer af Nakskov Kalkbrænderi  
1904. Ass. for Statskonsulenten i Svineavl.  
Forp. af Skovgaard ved Nysted fra 1911.  
R. af Dbg. Død 24. Jan. 1912.



1336. **Lindholm, Harald**,  
f. 31. Okt. 1888 paa Mo-  
segaard ved Nakskov.  
S. a. Konsulent, senere  
Forp., Landbrugskan-  
didat C. H. L. — Prlm.,  
Lbsk., Landbrugskan-  
didat 1911. Forv. 1911  
—21 og *Ejer 1921 af*  
*Skovgaard ved Øster Ul-*  
*slev*. Aadr. Skovgaard pr. Øster Ulslev.



1337. **Lindroth, Johan**  
**Gunnar**, f. 7. April 1895  
i Finland. Student,  
Skolel., Højsk., Lbsk.,  
Landbrugskandidat  
1918. Højskole- og Land-  
brugslærer i Finland.  
Forp., Tenala, Rørsby.  
Verkställande *Direktör*  
*for O/Y Tarpe A/B*. Aadr.

Unionsgade 4, Helsingfors, Finland.

1338. **Linkhorst, Edgar**, f. 13. Marts 1904 i  
Iarva, Madise i Estland. S. a. Lmd. — Land-  
brugskandidat 1929. Aadr. Tallinn, Pikk 66,  
K. 3, Estland.

1339. **Linneboe, Jens** Acadeus Boje, f. 17.  
Dec. 1896 paa Lindegaard ved Ørsted. S. a.

Gdr. A. Andersen. —  
Lbsk., Landbrugskan-  
didat 1918. Rejste til  
Canada i 1922, hvor han  
i et Par Aar arbejdede  
ved praktisk Landbrug,  
tog Magistergraden ved  
Universitetet i Winni-  
peg. Professor og For-  
stander for Statens La-  
boratorium i Edmon-  
ton 1928. Dr. phil. fra Universitetet i Madi-  
son i U. S. A. 1933. Aadr. Edmonton, Canada.



1340. **Linturi, Anto Kallis Voitto**, f. 6. Nov.  
1890 i Köyliö i Finland. S. a. Kronolänsman  
K. E. Lindroth. — Demissionseksamen fra  
Raumo Samskole, Landbrugskandidat 1915.  
Forv. paa Wiralagård i Finland 1918—36.  
Fratraadte paa Grund af Sygdom med  
Pension. Aadr. Turenkistation, Janakkola,  
Finland.

1341. **Loff, Selmar**, f. 31. Maj 1891 i Lading  
ved Mundelstrup. S. a. Gdr. R. Pedersen. —

Landbrugskandidat  
1918. Ass. ved Lange-  
landskorn i Odense og  
ved Skandinavisk Frø-  
kompagni. Startede  
derefter en Filial af  
Skandinavisk Frøkom-  
pagni i New York og  
er nu *Direktør for og*  
*Ejer af Frøforretningen*  
*i New York* efter at  
Moderselskabet er ophørt. Desuden Ejer  
af to Farme. Aadr. Baund, Brook, U. S. A.



1342. **Lohse, Henrik Wilhelm**, f. 15. April  
1899 paa Sandholt. S. a. Gartner W. L. —  
Lbsk., Landbrugskandidat 1925, Prlm., mag.  
agro. (Jorddyrkning) 1929. Ass. ved Land-  
bohøjskolens Afdeling for Plantedyrkning  
1925—26 og ved A/S Dansk Frøavls Kom-  
pagni og Markfrøkontoret (Trifolium)  
1929—30. Rejste til Canada 1930. Ass. ved  
Mc. Gill University i Montreal 1930—31 og  
ved Toronto University 1931. Master of  
Science og Dr. phil. *Praktisk og viden-*  
*skabelig Kemiker i Hamilton i Ontario,*  
*Canada.*

1343. **Lomborg, Christen**, f. 26. Maj 1879 i Tygstrup ved Vestervig. S. a. Hmd. J.C.C. — Lbsk., Landbrugskandidat 1901, cand. polyt. 1914. Ass. ved Lyngby Forsøgsstation og ved Landbohøjskolens Kontor. Ingeniør ved Margarinefabrikken Alfa i Vejen 1911—13. Fabriksingeniør. Ansat ved Professor H. I. Hannovers Poremetalfabrik 1914. Ass. ved Steins kemiske Laboratorium 1914—16. Ingeniør ved Oliehærtningsfabrikken i Kbh. 1916. Rejst til Amerika, hvor Adr. i 1928 var: 434 Southern Building, Washington D. C., U. S. A.

1344. **Lomholt, Henrik**, f. 19. April 1914 i Odense. S. a. Postmester H. L. — Real.,



Lbsk., Landbrugskandidat 1939. Regnskabsass. ved Planteavlssforeningen i Frederiksborg Amt 1939—41. Ass. hos *Hoffægermester Lund paa Lerchenborg* fra 1941, samt Regnskabsfører for A/S Saltbækvig i Kalundborg. Adr. Lerchenborg, Kalundborg.

1345. \* **Lorck, Henning Otto Bøjsen**, f. 9. Sept. 1914 paa Frederiksberg. S. a. Gross.



O. L. L. — Mellsk., Lbsk., Prlm., Landbrugskandidat 1938. Ass. ved Statens Tilsyn med Exportkartofler 1938. Ansat ved Landbrugsministeriets Svinereguleringsudvalg 1938—39. Forv. paa Bangsbo Hovedgaard ved Frederikshavn

1939. Ass. ved Dansk Landbrugs- og Handelslaboratoriums Jord- og Frøafdeling, Odense 1939—42. Adr. Taasingegade 36, 2, Kbh. Ø.

1346. **Lorenzen, Emil Christian Johannes**, f. 8. Aug. 1850 i København. S. a. Gross. E. F. G. L. — Landbrugskandidat 1872. Ejer af Birkholm ved Herløv 1878—98. Ansat ved en Landbrugsmaskinforretning i Aarhus 1899.

1347. **Lorenzen, Jacob Mathias**, f. 27. Juni 1858 paa Østedgaard ved Fredericia. S. a. Propr. L. — Prlm., Landbrugskandidat 1879. Ejer af Bisgaard ved Horsens fra 1888 til sin Død i Aug. 1908.

1348. **Lotz, Frederik Rønne Vilhelm**, f. 9. Aug. 1856 paa Ussingaard ved Horsens. S. a. Propr. M. T. W. L. — Prlm., Landbrugskandidat 1877. Ejer af Sandholm ved Birkerød fra 1882. Død 21. Aug. 1938.

1349. **Lowsen, Emanuel**, f. 11. Dec. 1859 i Frederiksborg. S. a. Adjunkt L. — Landbrugskandidat 1879. Kaptajn. Død 12. Juni 1912.

1350. **Ludvigsen, Richard Johannes Nygaard**, f. 2. Nov. 1910 i Skrillinge ved Middelfart. S. a. Gdr. L. P.

L. — Højsk., Lbsk., Landbrugskandidat 1939. Var med Geodætisk Institut paa Opmaaling paa Grønland 1939. Ass. ved Forsøgslaboratoriets Malkemaskineforsøg paa Korsebølle 1939—40. Forp. af Nygaard i Skrillinge ved Middelfart 1940—41. Ass. ved Præstø Amts Grundforbedringsudvalg 1941—44. Ejer af *Toksværd Pelsdyrfarm* fra 1944. Adr. Toksværd Pelsdyrfarm pr. Holmeolstrup.



1351. \* **Lunau Hansen, Børge Aksel Valdemar**, f. 11. Febr. 1913 i København. S. a. Inspektør C. G. Hansen.

— Real., Landbrugskandidat 1937. Ass. ved Gl. Roskilde Amts Lbf. 1938, ved Forsøgslaboratoriets Kvægforsøg og paa Forædlingsgaarden Hakkemose ved Taastrup 1939—40. Kvægavlsleder og Regnskabsfører paa Lerchenborg Gods 1941. *Konsulent for A/S Dansk Frø- og Silo-Selskab* fra 1941. Adr. Stenbæksholm pr. Næstved.





1352. \* **Lund, Aage**, f. 1. April 1900 i Helsingør. S. a. Gross. V. E. A. L. — Real., Lbsk., Landbrugskandidat 1923, Dr. agro. 1939. Ass. 1923—25 og *Forsøgsleder ved Forsøgslaboratoriets dyrefysiologiske Afdeling* fra

1925. Adr. Hvidkildevvej 111, Kbh. F.

1353. \* **Lund, Alf Helge**, f. 25. Juni 1907 paa Frederiksberg. S. a. Seminariefors­tander E. V. M. L. — Real., Højsk., Lbsk., Landbrugskandidat 1932.



Ass. ved De to sjællandske Lbfr.s Regnskabsudvalg 1932—34 og ved De samv. sjællandske Lbfr.s Sekretariat 1934—41. Konsulent og Sekretær i Sjællands Pelsdyravl­erforening 1940—41. *Konsulent og Sekretær i Dansk Pelsdyravl­erforening og Redaktør af »Dansk Pelsdyrblad«* fra 1941.

Adr. Hummeltoftevej 40, Lyngby.

1354. \* **Lund, Asger**, f. 28. Juli 1876 i Vejstrup ved Svendborg. S. a. Højskolefor­stander J. L. — Højsk., Lbsk., Landbrugskan­didat 1899. Forv. paa Mullerup 1899—1900.



Ass. ved Landmands­forsamlingen 1900, og Lærer ved Vejstrup Højsk. Forv. paa Gaard­bogaard 1902—03. *Ejer af Store Tvedegaard ved Herlufmagle* fra 1903.

Adr. Store Tvedegaard pr. Herlufmagle.



1355. **Lund, Aage Viggo**, f. 22. Nov. 1864 i Nyraad ved Vordingborg. S. a. Godsforv., Spare­kassebogholder J. L. — Prlm., Landbrugskan­didat 1887. Ass. 1889 og *Forsøgsleder* fra 1915 ved *Forsøgslaborato­riet*. Død 5. Nov. 1926.

1356. \* **Lund, Jens Carl Peter**, f. 6. Maj 1877 i Odense. S. a. Realskolebst. J. E. L.

— Prlm., Landbrugs­kandidat 1905. Forv., Regnskabsfører paa Tybrind ved Ejby 1905—06. Ass. i Planteavl ved De samv. Lbfr. i Fyns Stift 1906—07. Redak­tionssekretær ved



»Dansk Landbrug« og ved »Danske Gaarde« 1907—10. Redaktør af »Dansk Landbrug« 1911—18. *Kemiker ved Aarhus Belysningsvæsen* fra 1918. — Redaktør af De danske Brevdueforeningers Tidsskrift »Brevduen« fra 1929. Dekoreret med Generalstabens Æresmedalje. Adr. Mørksgade 11, Aarhus.

1357. **Lund, Elias**, f. 20. Febr. 1886 i Skodborg. S. a. Hmd. C. C. L. — Højsk., Lbsk.,

Landbrugskandidat 1920. Laboratorieass. ved Studsgaard Forsøgsstation 1920. Konsulent i Regnskabsfø­ring for Vestlollands Lbf. 1920—32. Privat­konsulent 1932. *Stats­eksamineret Ejendoms­mægler* fra 1943. Adr. Horslunde.



1358. **Lund, Frederik Holger**, f. 22. Febr. 1853 paa Strandgaard ved Slagelse. S. a. Godsforv. L. — Landbrugskandidat 1875. Lærer. Død ung.

1359. **Lund, Ib Børge**, f. 9. Juli 1906 i Gedved. S. a. Seminarielærer A. B. L. — Højsk., Lbsk., Landbrugskan­didat 1929, Askov Læ­rerkursus 1929. Lærer ved Malling Lbsk. 1929. Ass. ved Forsøgs­laboratoriets Fodrings­fø­ søg med Svin 1929—30 og med Kvæg 1930—31. Ass. ved De samv. sjæl­landske Lbfr.s Sekre­ tariat 1931—33. Ass. 1934,





Kontrollør 1935 og *Overkontrollør* 1943 ved *Statskontrollen med Smør og Æg m. m.* Adr. Vendersgade 19, Nykøbing F.

1360. **Lund, Ingvar**, f. 22. Aug. 1867 i Christiania. S. a. Toldskriver L. — Landbrugskandidat 1887. Død i Amerika.

1361. **Lund, Jens** Damsgaard, f. 15. Febr. 1881 i Ferring ved Lemvig. S. a. Gdr. M L. — Højsk., Lbsk., Landbrugskandidat 1910. Lærer ved Korinth Lbsk. 1910—11. Konsulent for Sydsjællands Lbf. 1911—16, tillige for Næstved og Omegns Lbf. fra 1912 og samtidig Lærer ved Sydsjællands Lbsk. fra 1915. Frøavlsleder ved Midt- og Vestjydske Frøavlskompagni 1916—21. Konsulent for Salling Lbf. fra 1924. Død 25. Maj 1938.



1362. **Lund, Søren** Carl Jensen, f. 21. April 1886 i Solbjerg ved Horning. S. a. Gdr. J. S. L. — Lbsk., Prlm., Landbrugskandidat 1913. Konsulent for Østlollandsk Lbf. 1918—20. Landbrugsrevisor 1920—33. *Cigarhandler*. Adr. Gl. Kongevej 153, Kbh. V.



1363. \* **Lund, Viggo**, f. 25. Febr. 1890 i Honum Skov ved Hvirring. S. a. Lmd. og Gartner J. L. — Højsk., Lbsk., Landbrugskandidat 1914. Planteavlssass. i Varde 1914. Lærer ved Dalum Lbsk. 1914—16. Udvidet Kursus i Bakteriologi, Planteavl og Planteforædling ved Iowa State College, Ames og Cornell Universiteterne 1916—18.



*Leder af De danske Sukkerfabrikkers Frøavl og Forædlingsvirksomhed paa Sophiehøj ved Rødby* fra 1918. Adr. Sophiehøj pr. Rødby.

1364. **Lunde, Søren** Nielsen, f. 6. Maj 1861 paa Sudergaard ved Skern. S. a. Hmd. N. — Landbrugskandidat 1890. Lærer ved Lyngby Lbsk. 1891—97. Ass. ved Lyngby Forsøgsstation 1893—1900, derefter og indtil 1907 ansat under De danske Kartoffelmelsfabrikker som Bst. af Gaarden Krogsdal og Inspektør ved en Kartoffelmelsfabrik ved Holstebro. Ejer og Forstander 1907—14 og derefter Lærer ved Skaarup Lbsk. Forp. af Hestehavegaard ved Gislev. Død 19. April 1934.



1365. **Lunde, Thorkil** Schøtt, f. 27. Nov. 1887 i København. S. a. Overass. ved Forsøgslaboratoriet H. P. L. — Student, Phil., Lbsk., Landbrugskandidat 1917. Bst. af Arrenakkegaard ved Frederiksværk 1918—22. Rejste 1922 til Frankrig. Forp. af Gaarden Herwilliers, Seine et Marne 1924—27. *Kontrollør* 1928 og *Overkontrollør* 1940 ved *Statskontrollen med Smør og Æg m. m.* Adr. Valby Langgade 143, Kbh., Valby.



1366. \* **Lunden, Jens** Christian Andersen, f. 9. Nov. 1890 i Klæstrup. S. a. Gdr. A. L. — Højsk., Lbsk., Landbrugskandidat 1918. Videnskabelig Ass. 1918—28 og Forsøgsleder 1928—32 ved Statens Rodfrugtforsøg. *Forstander for Lyngby Forsøgsstation* fra 1932. — Mdl. af Frøkontrolkommissionen fra 1928. Næstfmd. i Landbrugsministeriets Udvalg vedrørende Ind- og Udførsel af Frø 1933. Fmd. for Landbrugsministeriets Hørudvalg 1938. Mdl. af Landbrugsraadets Spindplante- og Olieplanteudvalg 1940. Censor i Landbrugs Plantekultur ved Landbohøjskolen fra 1937. Adr. Statens Forsøgsstation, Virumgaard, Kgs. Lyngby.



1367. \* **Lundgaard, Søren Anton Jensen**, f. 22. April 1900 i Søften ved Hinnerup. S. a. Gdr. M. A. J. L. — Højsk., Landbrugskandidat 1930. Ass. ved Forsøgslaboratoriets Svinefodringsforsøg paa Lerchenborg 1930—32. Ejer af en Bifarm fra 1935, af en Pelsdyrfarm fra 1939 og *Hønseriejer ved Ankerhus ved Sorø* fra 1932. Aadr.



Udbyhøj pr. Sorø.

1368. \* **Lunding, Elias**, f. 2. Okt. 1878 paa Frederiksberg. S. a. cand. jur., Sekretær V. L. — Prlm., Landbrugskandidat 1903, Specialeks. (Planteavl) 1905. Løjtnant. Forv. 1903—07. Forp. af Grubberholm ved Vallø 1910—26. Konsulent for Firmaet Moritz Fraenkel & Co. i Göteborg 1907—28. Direktør for A/S Kali-Importen 1928—39, *eget Firma* fra 1939. Direktør for A/B Kali-Import i Göteborg 1933—39 og for A/B Kaliførsäljningen fra 1939. — Generalsekretær i N. J. F. fra 1918 og Redaktør af »Nordisk Jordbrugsforskning«. Mdl. af Bst. for Foreningen af danske Landbrugsblade og for A/B Kaliførsäljningen i Göteborg. Mdl. af Kungl. svenska Lantbruksakademien fra 1934. Censor i Landbrugets Jorddyrkning ved Landbohøjskolen fra 1941. R. p. p. Aadr. Vodroffsvej 10, Kbh. V.



1369. \* **Lundorff, Niels Christian**, f. 26. April 1893 i V. Velling. S. a. Gdr. L. — Landbrugskandidat 1932. Lærer ved Klank Højsk. 1933. Aadr. Aalum pr. Randers.

1370. **Lund Rasmussen, Aage**, f. 10. Juni 1897 i Gjesium ved Auning. S. a. Gdr. J. Rasmussen. — Højsk., Lbsk., Landbrugskandidat 1923. Ass. ved Chilesalpeter Komiteens danske Delegation, Axelborg, Kbh. 1923—32. Landbrugskyndig Medarbejder samt Rejseinspektør for Landsforeningen

Dansk Arbejde 1932—41, tillige Konsulent for Landsudvalget til Fremme af Husdyrtuberkulosens Bekæmpelse fra 1934. *Konsulent i Stald- og Malkehygiejne ved De danske Mejeriforeningers Fællesorganisation samt daglig Leder af Landsregistret over tuberkulosefri Besætninger* fra 1941. Aadr. Marselis Boulevard 74, Aarhus.



1371. **Lundsgaard, Alfred Sørensen**, f. 21. Marts 1906 paa Viborg Vestermark. S. a. Gdr. F. S. L. — Højsk., Lbsk., Landbrugskandidat 1933. Ass. ved Hedeselskabets Mose- og Engafdeling. Død 4. Okt. 1941.

1372. **Lundstein, Christian Albert**, f. 5. Okt. 1880 i Næstved. S. a. Forp. F. L. — Prlm., Lbsk., Landbrugskandidat 1905. Forv. paa Ydernæs 1905—09. Forp. af Lille Næstved Præstegaard ved Næstved 1909—27. Ejer af Ydernæsgaard ved Næstved og Forp. af Lundegaarden 1926—39. Aadr. Nygaardssvej 20, Næstved.



1373. **Lunøe, Søren Mørup**, f. 17. Marts 1846 paa Birkelund ved Grenaa. S. a. Godsforv., senere Mølle ejer C. Q. L. — Landbrugskandidat 1873. Assisterede ved Genopførelsen af Digerne paa Sydfalster efter Stormfloden 1873—74. Forv. paa Faarevejle paa Langeland 1875. Inspektør ved Kolindsund 1875—1901. Fmd. for Kolind Lbf. 1897—1901. Mdl. af Bst. for Foreningen af danske Landbrugskandidater fra Foreningens Stiftelse til 1915. Forp. af Gl. Dæmning i Kolindsund og Ejer af Enslevgaard ved Grenaa. Vurderingsmand for Grenaa Skyldkreds 1903—23. Direktør i Diskontoinstitutet i Grenaa 1910. Død 24. Dec. 1931.

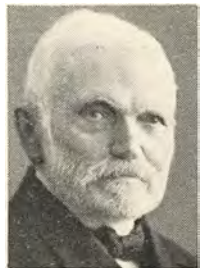

1374. **Lupo, George**, f. 1. Jan. 1886 i Rumænien. S. a. Pastor G. L. — Student, Landbrugskandidat 1910. Bosat i Rumænien.

1375. **Lyager, Johannes**, f. 30. Juni 1893 i St. Fuglede ved Kalundborg. S. a. Lmd.

J. J. L. — Højsk., Lbsk.,

Landbrugskandidat

1915. Ass. ved de to

sydsjællandske Lbfr.

1915 og ved Hads

Herreds Lbf. 1916. Lær-

er ved Testrup Højsk.

1916 og ved Kvissel

Højsk. 1917. *Konsulent*

*i Planteavl for Hjørring*

*Amls landøkonomiske*



*Selskab, Hjørring Amts Hmfr. og Hvetbo Herreds Hmk.* fra 1919. Præstegaardskonsulent for Aalborg Stift fra 1929. Adr. Sect. Knudsby, Hjørring.

1376. **Lyder Andersen,**

**Niels Hans**, f. 31. Maj

1917 i St. Ladager. S.

a. Gdr. A. Andersen.

— Højsk., Landbrugs-

kandidat 1941, Student

1943. Ass. ved Kolding

Herreds Lbf. 1941. Ass.

*ved Tureby-Køge og*

*Omegns Lbf.* fra 1943.



Adr. Lille Køgegaard pr. Køge.

1377. \* **Lygum, Kay**, f. 11. Juni 1910 i Vejen. S. a. Gdr. P. L. — Prlm., Land-

brugskandidat 1934.

Ass. ved D. L. F.s og

F. D. B.s Forsøgsgaard

Roskildegaard 1934—35

og i Planteavl ved De

samv. Lbfr. i Fyns

Stift 1935—44. Sekretær

for de fynske Landbo-

og Hmfr.s Mergel- og

Kalkudvalg. *Fremavls-*

*leder og Konsulent for*



*Fyens Andels-Foderstofforretning, A. m. b. A., Svendborg* fra 1944. Adr. Strandvej 48, Svendborg.

1378. **Lütken, Hans Christopher**, f. 13. Marts 1900 paa Frederiksberg. S. a. Sek-

retær A. M. L. — Real,

Landbrugskandidat

1924. Underforv. Ejer

af Kildebakkegaard ved

Haslev 1934—40. Ass.

ved Landbrugsministe-

riets Svineregulerings-

udvalg. Ass. *ved Direk-*

*toratet for Vareforsy-*

*ning.* Adr. Edisonsvej

9, Kbh. V.



1379. **Lütken, Otto Diderik**, f. 2. Maj 1863

i Nykøbing F. S. a. Overlærer C. T. L. —

Prlm., Landbrugskandidat 1884. Forv. paa

Bregentved. Rejste i 1887 til Amerika og

drev der i Aarene 1890—93 et Gartneri.

Bestyrede derefter en Gaard indtil sin

Død 21. Jan. 1898.

1380. **Lützen, Louis**

**Stefan**, f. 16. April 1886

paa Holsteinborg. S. a.

Godsforv. L. P. L. —

Prlm., Landbrugskan-

didat 1911. Avlsforv.

1912—17 og Forp. af

Spjellerupgaard ved

Hyllinge 1917—25. Ejer

af Nygaard ved Gra-

vens 1925—35. Adr. Sjølund, Stockholms-

vej 2, Espergærde.



1381. \* **Løgaard, Thorvald Bernhardt**, f.

20. Aug. 1908 i Maabjerg. S. a. Gdr. S. L.

— Højsk., Lbsk., Land-

brugskandidat 1936.

Ass. ved Ribe Amts

Landbo- og Hmfr. 1936,

ved Forsøgslaboratori-

ets Fodringsforsøg 1936

—37, ved Sønderjydsk

Fællesledelse af Kvæg-

avl 1937—38 og ved

Himmerlands samv.

landøkonomiske Lbfr.

og Aalborg Amts Hmfr. 1939—40. *Ejer af*

*en Gaard i Havbo ved Hjerme* fra 1940. Adr.

Havbo pr. Hjerme.



1382. \* **Løcke, Poul Martin**, f. 14. Jan. 1918

paa Kokkegaarden paa Helgenæs ved Kne-





bel. S. a. Gdr. C. L. — Lbsk., Landbrugskandidat 1942. Ass. ved D. L. F.s og F. D. B.s Forsøgsgaard, Øtoftegaard 1942. Lærer ved Brøderup Højsk. 1942—43. Ass. ved Præstø Amts Grundforbedringsudvalg 1943—44. *Frøavlsløder og Konsulent for Herfølge Frøhandel* fra 1944. Adr. Københavnsvej 34, Køge.

1383. **Løje, Niels Christian**, f. 25. Dec. 1873 i Taagense ved Nysted. S. a. Gdr. C. H. L.



— Højsk., Lbsk., Landbrugskandidat 1899. Ass. ved Konkurrencen mellem hele Kvæghold paa Sjælland 1899—1901. Lærer ved Tune Lbsk. 1901—03. Gdr. i Tune ved Taastrup 1903—15. Konsulent for de sammensluttede sjællandske Kontrolfor- eninger 1903—18. Konsulent i Husdyrbrug for De forenede Lbfr. i Præstø Amt 1908—19. *Ejer af Godthaabsgaarden ved St. Heddinge* fra 1915. — Fmd. for Stevns Lbf. 1919—41. Mdl. af St. Heddinge Byraad 1921—33, af Bst. for Køge Slakteri 1915—33, Næstfmd. 1929—33. Mdl. af Bst. for St. Heddinge Bank fra 1923, Fmd. fra 1942. Land-

1386. \* **Maagensen, Kaj Niels**, f. 5. Juni 1888 i København. S. a. Maskinmester C. L. M. — Næsgaard, Landbrugskandidat 1911. Kontrolass. i Sachsen-Altenburg 1911—13. Studeret Landbrugsbogholderi hos Professor, Dr. Howard i Leipzig 1913. Ass. ved De samv. lolland-falsterske Lbfr. 1914—15. *Indehaver af Regnskabs- og Revisionskontoret i Maribo* fra 1915. Adr. Maribo.

1387. **Maaløe, Urban**, f. 3. Nov. 1908 i Odense. S. a. Direktør J. C. U. M. — Real., Næsgaard, Lbsk., Landbrugskandidat 1936. Løjtnant. Ass. ved Sorø Amts Grundforbedringsudvalg 1936—37. Ass. ved Hede-

væsenskommissær fra 1926. Næstfmd. for De samv. sjællandske Lbfr. fra 1927. Mdl. af Folketinget (Venstre) 1932—43. Mdl. af Landbrugsraadet fra 1938. R. DM. Adr. Godthaabsgaarden pr. St. Heddinge.

1384. **Løvendahl Jensen, Johannes**, f. 14. April 1882 i Jullingsholm ved Sdr. Omme. S. a. Købmand H. C. Jensen. — Landbrugskandidat 1908. Ass. ved Dalum Lbsk.s kemiske Laboratorium 1908. Laboratorieass. ved Aarslev Forsøgsstation 1908—27. Konsulent i Fjerkræavl for De samv. Hmfr. i Fyns Stift 1921—31 og i Fjerkræavl under Statens Fjerkræudvalg, Kbh. fra 1931. R. af Dbg. Død 12. Febr. 1942.



1385. **Løvendahl Jensen, Julius**, f. 7. April 1884 i Jullingsholm ved Sdr. Omme. S. a. Købmand H. C. Jensen. — Lbsk., Landbrugskandidat 1911. Medhjælper ved Aarslev Forsøgsstation 1911—12. Ass. ved lokale Markforsøg 1912—13. Lærer ved Ribe Mælkeriskole 1913—15. Lærer ved St. Restrup Folkehøjsk. 1915—17, derefter Konsulent for De samv. Hmfr. i Aalborg Amt 1929—38. *Konsulent i Regnskabsføring for Ribe Amts Hmfr.* fra 1938. *Hønseriejer*. Adr. Vangsbo pr. Andst.

selskabets Mose- og Engafdeling i Odense fra 1937 og *fast ansat ved Hedeselskabet* fra 1942. Adr. Østerbæksvej 1, Odense.

1388. **Maar, Valdemar Emil**, f. 12. April 1849 i Odense. S. a. Skibsmægler J. W. M. — Prlm., Landbrugskandidat 1870, Adgangs- eks. til Polyteknisk Lærestanstalt 1879, Student 1880, Phil. 1881 og statsvidenskabelig Eksamen 1884. Lærte Mejeri paa Gjeddesdal 1870. Forv. og Bst. paa større Landejendomme 1871—74. Ansat ved Landbohøjskolen fra 1875 til sin Død, Ass. i Landøkonomi 1875—86, konstitueret 1886, fast ansat som Lærer 1887 og Professor ved



Landbohøjskolen fra 1896. Ministeriets faglige Tilsynshavende med Landbrugsskolerne fra 1892. Md. af Bst. for A/S De danske Sukkerfabrikker fra 1895. Fmd. 1898—1906 og derefter Æresmdl. af Kbh.s Amts Lbf.

Mdl. af Bst. for De samv. sjællandske Lbfr. Korresponderende Md. af det østrigske Landhusholdningsselskab. Ejer af Gaarden Nordskov ved Hellebæk. Redaktør af Dagbladets Landbrugstidende 1882—91. R. p. p. Død 4. April 1911 i Schweiz.

1389. \* **Maarssø, Svend Aage**, f. 14. Marts 1901 i Ask ved Malling. S. a. Højskoleforstander J. C. C. M. — Højsk., Lbsk., Landbrugskandidat 1923.

Lærer ved Ask Højsk. 1923—30 og ved Vejlbys Lbsk. 1931—36. *Konsulent i Husdyrbrug for Aarhuskredsens Fællesledelse af Kvægavls- og Kontrolforeninger* fra 1933, desuden *Sekretær for De samv. Kvægavlsforeninger med kunstig Sædooverføring* fra 1938. Adr. Jyllands Alle 9<sup>1</sup>, Aarhus.



1390. **Mackeprang, Johannes Blom**, f. 4. Marts 1856 paa Juelsberg ved Nyborg. S. a. Forp. C. M. M. — Prlm., Landbrugskandidat 1876, Landinspektør 1883, Landinspektør i Odense 1883—1908. Vurderingsfmd. Sekretær i Understøttelsesforeningen for trængende fhv. Landmænd og deres Efterladte i Fyns Stift fra 1883 til sin Død 26. Juli 1908.

1391. **Madelung, Poul**, f. 27. Aug. 1896 i Esrom. S. a. Møllejejer M. — Student, Landbrugskandidat 1924. Adr. Rosenly, Frederiksberg, Sorø.

1392. \* **Madsen, Peder Aage**, f. 7. Maj 1911 i Lykkeby. S. a. Boelsmand C.R. M. — Lbsk.,

Landbrugskandidat 1938. Ass. ved Skelskørgnegens Lbf. 1938 og ved Tystofte Forsøgsstation 1938—39. Lærer ved Brøderup Højsk. 1939—40. *Lærer ved Vejlbys Lbsk.* fra 1940. Adr. Vejlbys Landbrugsskole pr. Risskov.



1393. **Madsen, Anders**, f. 11. Aug. 1869 i Hellebæk ved Thisted. S. a. Gdr. S. M. — Højsk., Landbrugskandidat 1894. Lærer ved Børkop Højsk. 1894. Gdr. i Tidsvilde ved Børkop fra 1906. Sogneraadsfmd. 1918—25. Md. af Amtsraadet for Vejle Amt. Næstfmd. i Bst. for Vejle Slakteri. Md. af Repræsentantskabet for »Kristeligt Dagblad«. Død 19. Nov. 1938.



1394. \* **Madsen, Axel**, f. 29. Jan. 1913 i Ferslev. S. a. Fodermester L. M. — Lbsk., Landbrugskandidat 1936. Ass. ved Maribo Sukkerfabrik 1936—38. Forv. ved Saksøbing Sukkerfabrik 1938—40. *Forv. ved A/S De danske Sukkerfabrikker, Maribo.* Adr. Maribo.



1395. \* **Madsen, Arthur Cornwell**, f. 6. Maj 1909 i Lunde. S. a. Gdr. L. M. A. M. — Lbsk., Landbrugskandidat 1934. Ass. ved Hedeselskabets Distriktskontor i Nykøbing F. 1935—36 og ved Hedeselskabets Distriktskontor i Varde 1936—40. *Ejer af Skovsgaard i Lunde ved Stenstrup* fra 1940. Adr. Skovsgaard, Lunde pr. Stenstrup.





1396. \* **Madsen, Anders Henrik**, f. 16. Dec. 1893 i Nr. Vejrup ved Bramminge. S. a. Gdr. A. M. — Højsk., Lbsk., Landbrugskandidat 1919. Ass. ved De samv. lolland-falsterske Lbfr. 1919. Konsulent i Plan-teavl for De samv. jyd-ske Hmfr. 1919—23. *Gaardejer* fra 1923. Adr. Bækmark pr. Vejrup.

1397. **Madsen, Alfred**, f. 8. Aug. 1906 i Skals. S. a. Gymnastiklærer J. M. — Mellsk., Prlm., Lbsk., Landbrugskandidat 1931. Ass. ved Forsøgslaboratoriets Fodringsforsøg med Malkekvæg og ved Vestjyllands Fællesledelse af Kvægavls- og Kontrolforeninger. Ass. ved Hedeselskabets Distriktskontor i Slagelse fra 1934, fast ansat som *Konstruktør* fra 1938. Adr. Bredegade 42, Slagelse.



1398. \* **Madsen, Anker Marius**, f. 20. Juli 1898 i Rise paa Ærø. S. a. Gdr. A. J. M. — Prlm. 1918, Landbrugskandidat 1921. Indehaver af Ærøskøbing Regnskabskontor 1927. *Konsulent i Planteavl, Husdyrbrug og Regnskabsføring for Ærø Lbf.* fra 1929. Adr. Ærøskøbing, Ærø.

1399. **Madsen, Anders**, f. 25. Jan. 1845 i Serdrup ved Slagelse. S. a. Gdr. M. — Prlm., Landbrugskandidat 1875. Lærer ved Hindholm Højsk., og Forstander for Ondløse Højsk. Journalist i Kbh. Død 9. Juni 1918.

1400. **Madsen, Carl Lauritz Emil**, f. 2. Marts 1883 paa Näsbyholm i Skaane. S. a. Forp. M. — Prlm., Landbrugskandidat 1905. Forp. af Näsbyholm. Forp. af Böringe Klosters Hovedgård fra 1928 til sin Død 29. Marts 1943.

1401. \* **Madsen, Carl Robert Arthur**, f. 10. Nov. 1899 i Saks-købing Landsogn. S. a.

Gdr. C. M. — Real., Lbsk., Landbrugskandidat 1925. Ass. ved De samv. lolland-falsterske Lbfr. 1925—26. Kornet i Feltartilleriet 1926—27. Løjtnant 1930. Ass. ved Præstø Amts Grundforbedringsudvalg 1927—31. Lærer ved Vejlbjby Lbsk. 1931—32 og ved Lyngby Lbsk. 1932—40. *Forp. af Langfeldtgaard ved Saks-købing* fra 1940. — Sekretær i Maribo Amts økonomiske Selskab fra 1944. Adr. Langfeldtgaard pr. Saks-købing.



1402. \* **Madsen, Lars Tormod Ejvind**, f. 18. Marts 1912 i Stege. S. a. Gdr. J. P. M. — Højsk., Lbsk., Landbrugskandidat 1938. Ass. paa Øtoftegaard 1938. *Forp. af Frenderupgaard ved Stege* fra 1938. — Fmd. for Rødkilde Højskoles Elevforening og Tilsynsførende ved Undervisningen i Foreningen af unge Landmænd paa Møen. Mdl. af Damsholte Sogneraad fra 1943. Adr. Frenderupgaard pr. Stege.



1403. **Madsen, Eva Helene Marguerithe**, f. 12. Nov. 1896 i København. D. a. Læge F. L. Møller. — Pigeskoleeks., Landbrugskandidat 1923. Laboratorieass. ved Nationalforeningens Laboratorium ved Skørping, ved Svendborg Amtssygehus og ved Julemærkesanatoriet ved Kolding 1923—29. Ejer af Tibirke Hønsefarm ved Frederiksværk 1929—38. Gift med Statsskovfoged Sv. Madsen. Adr. Slotsporthus pr. Frederiksværk.

1404. **Madsen, Hans**, f. 31. Jan. 1870 i Val-søllille ved Ringsted. S. a. Forp. P. M. — Højsk., Lbsk., Landbrugskandidat 1893. Regnskabsfører og Lærer for Landbrugs-lærlingene paa Tybrind ved Ejby 1894—95. Ejer af Slingerupgaard ved Ringsted 1895—1911 og af Overberg ved Frederikssund 1914—18. Driftsleder af Statens Gaarde Favrholt og Trollesminde ved Hillerød 1917—28. Ejer af Emdrupgaard ved Fre-





densborg 1929—38. — Fmd. for Ringsted-egnens Lbf. 1905—10. Næstfmd. for De samv. sjællandske Lbfr. 1909—12. Fmd. for Horns Herreds Lbf. 1914—17 og for De samv. sjællandske Lbfr.s Planteavl-sudvalg 1915—18. Fmd. for Statens Redskabsudvalg 1932—38. Mdl. af Bst. for Landhusholdnings-selskabet 1932—38. Død 31. Marts 1941.

1405. **Madsen, Jens Christian**, f. 13. Aug. 1910 i Vesterbo ved Købelev. S. a. Gdr.



M. M. — Real., Landbrugskandidat 1938. Lærer ved Haslev Højsk. 1938—39. Ansættelse ved Frøavl og Frøhandel 1939—40. *Konsulent for A/S J. D. Koopmanns Svineslagteri i Haderslev* fra 1940. Adr. Aarøundvej 43, Haderslev.

1406. **Madsen, Jens Kristian**, f. 15. Dec. 1873 i Tjørnelunde ved Høng. S. a. Gdr.



J. P. M. — Næsgaard, Landbrugskandidat 1900, Specialeks. (Husdyrbrug) 1903. Ass. ved Statens Kvægkonkurrence paa Lolland-Falster 1900—02. Lærer ved Kærehave Landhusholdningsskole og Konsulent i Husdyrbrug for Ringstedeg-

nens Lbf. og Midtsjællands Kvægavlsforening 1903—06. Ejer af Baungård ved Vejen fra 1906 og Forstander for Baungård Hus-holdningsskole 1906—26. — Sekretær og Konsulent for Jerseyforeningen og Redaktør af »Jerseybladet« 1916—25. Fmd. for Jerseyforeningen fra 1929. Død 3. Juli 1942.

1407. **Madsen, Johannes Evald**, f. 13. Sept. 1884 i Kalundborg-Lyng. S. a. Gdr. J. F. M. — Højsk., Lbsk., Landbrugskandidat 1906. Inspektør ved Allmänna svenska utsådes-

aktiebolagets afdeling för fröavll og försöksverksamhet, Svalöf, Sverige. Død.

1408. \* **Madsen, Karl Christian**, f. 28. Jan. 1899 paa Frederiksberg. S. a. Kusk, senere Parcellist N. V. M. —

Landbrugskandidat 1923. Ophold i U. S. A. Ass. ved De samv. sjællandske Lbfr. 1926—30. Studieophold i Skotland 1931—32. Sekretær og Kasserer i De samv. danske Lbfr. 1933—41. *Sekretær for Tolvmandsforeningerne og Redaktør af „Tolvmandsbladet“* fra 1941. Adr. Gærdebred 28, Kbh. S.



1409. \* **Madsen, Mads Kristian**, f. 19. Okt. 1881 i Staaby ved Brobyværk. S. a. Gdr. C. M. — Lbsk., Landbrugskandidat 1909. *Ejer af Tulstruplund ved Fredensborg* fra 1909. Adr. Tulstruplund pr. Fredensborg.



1410. **Madsen, Mads Christian**, f. 17. Maj 1847 i Asperup ved Middelfart. S. a. Branddirektør N. M. — Student, Phil., Landbrugskandidat 1872, cand. theol. 1886. Forv. 1872—75 og Ejer 1875—82 af Svindinge Møllegaard. Sognepræst i Andsager ved Varde 1886—90, i Hundborg ved Thisted 1890—97 og i Næsborg ved Løgstør 1897—1919. Død i Januar 1930.

1411. **Madsen, Mads Peter**, f. 24. April 1879 i Torsø ved Hammel. S. a. Gdr. J. M. — Højsk., Lbsk., Landbrugskandidat 1904. Konsulent i Polen fra 1904.

1412. **Madsen, Martin Peder**, f. 27. Maj 1889 i Aatte ved Holsted. S. a. Gdr. M. H. M. — Højsk., Lbsk., Landbrugskandidat 1914. Regnskabsfører og Ass. ved Forsøgsstationer 1914. Ass. ved Langelands Frøavls Kompagni 1915—17. Konsulent i Planteavl og Husdyrbrug for Langelands landøkonomiske Forening 1917—20. Konsulent for

A/S Dansk Saasædskompagni 1920—26. Gdr. i Solrød ved Haudrup fra 1926. Adr. Solrød pr. Haudrup.

1413. **Madsen, Mads Peter Christian**, f. 18. Marts 1881 i Kirkesøby ved Flemløse. S. a. Gdr. R. M. — Lbsk., Landbrugskandidat 1904. Plantagebst. paa St. Croix 1904—11. Rejst til Puerto Rico, U. S. A.

1414. **Madsen, Niels Christian**, f. 3. Maj 1849 i Herfølge ved Køge. S. a. Møller M. M. — Højsk., Landbrugskandidat 1873. Mejeriass. ved Maribo Amts økonomiske Selskab. Mejeribst. ved Brænderiet »Møllehusene« ved Roskilde. Mejeriejer i Roskilde. Gærfabrikant i England og Kbh. Lærer ved Amager Højsk. Kommunelærer i Kbh. fra 1888. Død 1929.



1415. **Madsen, Niels Christian**, f. 21. Marts 1884 i Ballerum ved Thisted. S. a. Hmd. K. J. M. — Højsk., Lbsk., Landbrugskandidat 1916. Lærer ved Ask Højsk. 1919—20. Ass. hos Konsulent Johs. Lyager, Hjørring 1920—22. Konsulent i Grundforbedring for Hjørring Amts landøkonomiske Selskab 1923—26. Distriktsbst. ved Hedeselskabets Kontor i Hjørring 1926—38. Død 23. Jan. 1940.



1416. \* **Madsen, Poul Christian**, f. 2. Maj 1912 i Askelund ved Frederikssund. S. a. Gdr. M. — Landbrugskandidat 1937. Sekretær i Landbrugsraadet 1937. *Ejer af Ullemosegaard ved Frederikssund*. Adr. Ullemosegaard pr. Frederikssund.

1417. \* **Madsen, Sven Børge**, f. 25. Nov. 1910 i Sønderup ved Aars. S. a. Lærer M. M. — Landbrugskandidat 1934, mag. agro. (Plantekultur) 1938. Ass. ved Statens Marskforsøg ved Ribe 1934—35, ved A/S De danske Spritfabrikkers Forsøgsgaard Frederikshøj 1938—41 og ved Afdelingen for LandbrugsPlantedyrkning ved Landbohøjskolen 1941—42. Konsulent for A/S Hørfabrikken i Tommerup 1942—43. *Fast videnskabelig Ass. ved Statsfrøkontrollen* fra 1943. Adr. Nørregaardsvej 38, Rødovre, Vanløse.



1418. \* **Madsen, Svend Thorkild**, f. 25. Maj 1896 i Baarse. S. a. Gdr. J. M. — Højsk., Lbsk., Landbrugskandidat 1921. Ass. ved De samv. Lbfr. i Fyns Stift 1921—24, ved De samv. danske Lbfr.s Stambofsføring for Heste af jydsk Race, Aarhus 1924—32 og ved Landbrugsministeriets Svinereguleringsudvalg 1932—34. *Ass. ved Forsøgslaboratoriets Kvægforsøg* fra 1935. Adr. Sonnerupvej 15, Kbh., Brh.



1419. **Madsen, Søren**, f. 20. Maj 1854 i Tune ved Taastrup. S. a. Gdr. M. Sørensen. — Lbsk., Landbrugskandidat 1880. Lærer ved Jandrup Højsk. 1880—82. Forp. af Søgaard Lbsk. ved Vamdrup 1882—84. Højskolelærer. Mejeribst. 1888—93. Ejer af Fællesmejeriet i Ring ved Avning 1894—96. Korrespondent 1897. Død. 1. Sept. 1899.

1420. **Madsen Kamper, Hans**, f. 6. April 1866 i Kistofte ved Sakskøbing. S. a. Gdr. M. J. Kamper. — Prlm., Landbrugskandidat 1888. Lærer ved Grejsdalens Lbsk. og Ribe Mælkeriskole 1888—90. Forstander for Lumby



Lbsk. ved Beldringe 1890—93. Ejer af Kistofte ved Saksøbing 1894—1920 og af Engholm ved Saksøbing 1918—26. Ejer af Friheden ved Brande fra 1926 til sin Død 17. Aug. 1938.

1421. **Madsen-Mygdal, Aage**, f. 4. April 1872 i Mygdal ved Hjørring. S. a. Landstingsmand, Statsrevisor N. P. M.-M. — Lbsk., Landbrugskandidat 1895, Tillægseks. (Plan-teavl) 1898. Ass. ved Tystofte og Vester Hassing Forsøgsstationer 1895—97 og ved Vester Hassing Forsøgsstation 1898—99. Konsulent i Planteavl for De samv. Lbfr. i Fyns Stift 1900—12. Ejer af Rabenslyst ved Nyborg fra 1912. Død 9. Okt. 1922.

1422. **Madsen-Mygdal, Thomas**, f. 24. Dec. 1876 i Mygdal ved Hjørring. S. a. Landstingsmand, Statsrevisor N. P. M.-M. — Lærereks., Lbsk., Landbrugskandidat 1902. Konsulent i Planteavl for Foreningen af jyd-ske Lbfr. 1903—07. Lærer 1902—03 og 1907—08 og Forstander 1908—20 for Dalum Lbsk. Forp. af Sandholt 1916—28,

af Brændte Ege fra 1928 og af Orupgaard fra 1934. Ejer af Edalgave fra 1920. — Ledende Præsident i Landbruksrådet 1919—20. Fmd. for De samv. danske Lbfr. 1918—20 og 1924—26, for De samv. sjællandske Lbfr. 1924—26 og for Odense Omegns Lbf. Næstfmd. for De samv. Lbfr. i Fyns Stift. Fmd. for Odense Eksportslagteri 1915—19, for Foreningen af danske Landbrugslærere 1915—20, for Sukkerfabrikken Vestsjælland 1932—34 og for A/S Det Østasiatiske Industri og Plantage Kompagni fra 1938. Hovedredaktør af »Landbrugets Ordbog«. Landbrugsminister i Ministeriet Neergaard 1920—24, Landstingsmand 1920—25, Folketingsmand 1926—33, Statsminister og Landbrugsminister 1926—29. Fmd. for Venstres Rigsdagsgruppe 1929—33 og for Venstres Landsorganisation 1929—41. SK. p. p. Død 23. Febr. 1943.

1423. \* **Mægaard, Jens Otto** Svendsen, f. 3. Marts 1904 i Østerlars paa Bornholm.

S. a. Gdr. J. K. M. — Prlm., Lbsk., Landbrugskandidat 1933. Lærer ved Kærehave Lbsk. og Ass. i Ringstedegnens Lbf. 1933—34. Lærer ved Skaarup Lbsk. og Ass. i Lbf. for Svendborg og Omegn 1934—37. *Lagerforv.*

ved *Sydfyns Frøavl A/S Svendborg* fra 1937. Adr. Tvedvej 52, Svendborg.

1424. **Makouchine, Serge**, f. 18. Marts 1885 i Stobodskoi, Viatka i Rusland. S. a. Materialist M. — Landbrugskandidat 1916. Ass. ved Statens Planteavls-Laboratorium. Rejste 1917 til Rusland.

1425. \* **Mandahl Kristiansen, Jørgen**, f. 12. Nov. 1912 i Hallebyore ved Buerup. S. a. Gdr. A. Kristiansen. — Lbsk., Landbrugskandidat 1938. Ass. ved A/S Dansk Frøavls Kompagni og Markfrøkontoret (Trifolium) paa Taastrupgaarden 1938—39, ved Forsøgslaboratoriets Kvægforsøg paa Centralgaarden i St. Vildmose 1939—40. Regnskabsfører og Tilsynsførende ved Statens Opdrætningscentral i St. Vildmose 1940—44. Ass. i *Husdyrbrug ved Kbh.s Amts Hmfr.* fra 1944. Adr. Algade 35, Roskilde.

1426. \* **Mariegaard, Niels**, f. 26. Okt. 1916 i Gjølstруп. S. a. Gdr. S. M. — Højsk., Lbsk., Landbrugskandidat 1941. Ass. ved Tystofte Forsøgsstation 1941. Lærer ved Brøderup Højsk. 1941—42. Ass. ved *Skælskøregnens Lbf.* fra 1942. Adr. Haarby.

1427. \* **Markvardsen, Alfred**, f. 13. Nov. 1908 i Revninge. S. a. Gdr. L. M. — Lbsk., Landbrugskandidat 1935, Prlm. 1937, Student 1939, Phil. 1942. Ass. ved Det landøkonomiske Ungdomsarbejde i Sydsjæl-







41. Lærer ved Lyngby Lbsk. fra 1941 og stud. theol. Adr. Landboskolen, Lyngby.

1428. **Martekilde, Hans Peter**, f. 11. Jan. 1893 i Thorkildstrup ved Roskilde. S. a. Gdr. L. Nielsen. —



Prlm., Højsk., Landbrugskandidat 1915. Ass. ved de 4 midtjydske Lbfr. 1915, Lærer ved Borris Lbsk. 1915—22. Konsulent i Plan-teavl for Brande-Thyregod og Vejle Vesteregns Lbfr. 1922—23. Konsulent i Planteavl for De samv. jydske Hmfr. fra 1923. Lærer ved Vejlbjby Lbsk. 1928—30. Mdl. af Frøkontrolkommissionen. Adr. Frivang pr. Aabyhøj.

1429. **Martensen, Jens Peter Nissen**, f. 8. Juni 1856 i Kassø ved Aabenraa. S. a. Gdr. M. N. M. — Højsk., Lbsk., Landbrugskandidat 1885. Lærer ved Særslev Højsk. 1885—89. Ejer af Blanke Vestergaard fra 1889 til sin Død 31. Dec. 1931.

1430. **Marthedal, Hans Ejner**, f. 8. Dec. 1912 i Hillerslev ved Højrup paa Fyn. S. a. Gdr. N. P. M. — Lbsk., Landbrugskandidat 1938. Ass. ved Pajbjergfondens Forædlingsvirksomhed ved Børkop 1938—39. Stud. med. vet. Adr. Ringstedgade 4<sup>2</sup>, Kbh. Ø.



1431. \* **Martin-Jensen, Leo Leonard**, f. 17. Febr. 1902 i København. S. a. Gross. og Bogtrykker M. M.-J. — Mellsk., Lbsk., Landbrugskandidat 1926. Direktør i Dansk Grundejerassurance. Direktør for A/S Leomotor og for Synte-

laboratoriet, Sprogøvej 11, Kbh. F. Adr. Rygaardsalle 37, Hellerup.

1432. \* **Martinussen, Kristian**, f. 24. Juli 1908 i Albæk ved Randers. S. a. Førstelærer M. M. — Lbsk., Landbrugskandidat 1931. Regnskabsfører paa Lerchenborg Avlsgaard 1932—34. Ass. ved Forsøgslaboratoriets Fodringsforsøg med Svin paa Lerchenborg 1933—34. Regnskabsfører og Forsøgsass. paa Melbygaard ved Kalundborg fra 1934. Adr. Melbygaard pr. Kalundborg.



1433. \* **Mathiassen, Tor-kild Frederik Loof**, f. 10. Okt. 1913 i Hobro. S. a. Læge V. M. — Prlm., Lbsk., Landbrugskandidat 1938. Sekretær i De danske Mejeriforeningers Fællesorganisation i Aarhus. Adr. Thorvaldsensgade 30, Aarhus.



1434. **Matthiesen, Harris Peter Schlichting**, f. 24. Sept. 1912 i Nebs ved Ringsted. S. a. Bagermester, Gdr. M. — Landbrugskandidat 1936. Ass. ved Blangstedgaard Forsøgsstation 1936, ved Forsøgslaboratoriets Kvægforsøg paa Favrolholm 1936—37, Ringstedegnens Lbf. 1937, Præstø Amts Grundforbedringsudvalg 1937—39 og 1940—42 og ved Hedeselskabets Hovedkontor i Viborg 1939—40. Ass. ved Hedeselskabets Distriktskontor i Vejle fra 1942. Adr. Ved Anlægget 6, Vejle.



1435. **Matthæus, Hans Nissen**, f. 9. Aug. 1858 i Helsned paa Langeland. S. a. Gdr. H. N. Hansen. — Højsk., Landbrugskandidat 1880. Mejeri- og Højskolelærer 1881—86. Ejer af Lejbølle Toftegaard paa Langeland. Branddirektør. Død 18. Sept. 1940.

1436. **Maybom, Kristian Petersen**, f. 29. April 1859 i Skallerup ved Vordingborg. S. a. Lmd. P. Petersen. — Højsk., Landbrugskandidat 1887. Lærer ved Lyngby Lbsk. 1887—89. Lærer 1889—92 og Forstander 1892—97 for Vinding Højsk. Forstander for Oddense Lbsk. 1897—1902. Ejer af Thingskovgaard ved Børkop 1902—21. Lærer ved Askov Sløjdscole 1921. Død i Bramminge 11. Marts 1935.

1437. **Melchertsen, Christian Nielsen**, f. 22. Febr. 1847 i Skaartofte paa Als. S. a. Gdr. C. N. M. — Landbrugskandidat 1869. Ejer af Agernæsgaard ved Ebberup og Forp. af Frederiksgave Slotsmølle. Fmd. for Baag og tilgrænsede Herreders Lbf. 1884—93. Landvæsenskommisær fra 1893 til sin Død i Januar 1911.

1438. **Mertz Nielsen, Viggo Josias**, f. 15. Juli 1873 i Lyngby ved Grenaa. S. a. Skolelærer C. F. Nielsen. — Prlm., Landbrugskandidat 1895. Forv. 1899—1943. Ass. og senere *Distriktsbst. ved Hedeselskabet i Aalborg*. Amtsvandinspektør for Aalborg Amt fra 1911. Adr. Kastanievej, Hasseris, Aalborg.

1439. \* **Meyer Hansen, Ernst**, f. 25. Marts 1898 i Øster Klippinge. S. a. Gdr. Hansen. — Næsgaard, Landbrugskandidat 1924. Leder af Landbruget og Lærer ved Country Life Academy, North Carolina, U. S. A. Konsulent i Kvægavl i Staten Virginia 1927. Adr. P. O. Box 213. Raleigh, North Carolina, U. S. A.



1440. **Michailoff, Dinju**, f. 14. April 1905 i Bulgarien. S. a. Gdr. M. — Landbrugskandidat 1934, Specialkursus paa Landbohøjskolen. Rejst til Bulgarien.

1441. **Michelsen, Alexis**, f. 17. Juli 1865 i København. S. a. Kaptajn V. M. — Prlm., Landbrugskandidat 1887. Løjtnant. Ejer af Helgenæs ved Nakskov 1890—98. — Fmd. for den lolland-falsterske Afdeling af Agrar-

foreningen 1897. Ejer af Nellerupgaard 1902—11 og af Sofienlyst ved Helsingør 1911—14. Inspektør ved Østifternes Landhypotekforening fra 1906. Død 24. Okt. 1935.

1442. **Michelsen, Jacob**, f. 26. Nov. 1875 i Kolstrup ved Aabenraa. S. a. Gdr. J. M. — Lbsk., Landbrugskandidat 1899. Forp. 1902 og senere *Ejer af Kolstrup ved Aabenraa*. — Redaktør af »Nordslesvigsk Landbrugs- og Mejeritidende« 1902-08. Fmd. for Husmandsbrugskommissionen i Aabenraa Amt, for Smaaskovforeningen for Aabenraa og Sønderborg Amter og for Aabenraa Kommunalforening. Mdl. af Foreningen af jyske Lbf.r.s Regnskabsudvalg. Æresmdl. af Aabenraa Amts Lbf. Adr. Kolstrup pr. Aabenraa.



1443. **Michelsen, Jacob**, f. 29. Jan. 1845 i Aabenraa. S. a. Skibsbygmester M. M. — Landbrugskandidat 1864. Gdr. i Skodborg indtil 1872 og i Kolstrup ved Aabenraa fra 1872 til sin Død. Løjtnant. — Sekretær 1882—89 og Fmd. for Aabenraa Amts Lbf. fra 1896. Fmd. for Foreningen til det danske Sprogs Bevarelse i Nordslesvig fra 1886. Død 1899.

1444. **Michelsen, Jens Peter**, f. 22. April 1867 i Væggerløse ved Nykøbing F. S. a. Gdr. Petersen. — Landbrugskandidat 1890. Ejer af Masnedøgaard. Død 28. Jan. 1924.

1445. **Mickdahl Ludvig Hansen**, f. 7. Juni 1847 i Braa ved Horsens. S. a. Propr. Hansen. — Landbrugskandidat 1867, Dyrlæge 1871. Ejer af Dortheasminde ved Uldum. Død 29. Dec. 1926.

1446. \* **Middelboe, Victor**, f. 26. Sept. 1920 i London i England. S. a. Sekretær N. M. — Lbsk., Landbrugskandidat 1943. Ass. ved *Odsherreds Landbrugsforening*. Adr. Hovedgaden, Vig.



1447. **Mikkelsen, Elenius Ole**, f. 25. Jan. 1866 i Elsborg ved Viborg. S. a. Gdr. M. Andersen. — Højsk. el. Lbsk., Landbrugskandidat 1890. Redaktør af »Silkeborg Folkeblad« 1893—95. Redaktionssekretær ved »Kolding Folkeblad« 1895—1901. Direktør for Dansk Andels Livsforsikringselskab Koldinghus fra 1901. Død 23. Febr. 1920.



1448. **Mikkelsen, Karl Edvard**, f. 29. April 1895 i Ruthsker. S. a. Gdr. J. M. — Højsk., Lbsk., Landbrugskandidat 1921. Lærer ved Tune Lbsk. 1921—25. Ass. ved den 5. toaarige Konkurrence mellem hele Kvæghold i Sjællands Stift 1925—27. Lærer ved Slingerup Lbsk. 1929—31. Konsulent i Husdyrbrug for den nordlige Del af De samv. Lbfr. i Præstø Amt fra 1931. Død 22. Juli 1937.



1449. **Mikkelsen, Mikkel Just**, f. 5. Nov. 1873 paa Lægsgaard ved Ikast. S. a. Gdr. N. M. — Højsk., Lbsk., Landbrugskandidat 1903. Regnskabsfører 1903. Lærer ved Grejsdalens Højsk. 1904. Ansat ved Forsikringsvirksomhed 1904—06. Ejendomsrådgiver i Faaborg 1911—16, i Vejle 1916—24 og i Randers 1924—26. *Repræsentant for A/S Dansk Frø- og Silo-Selskab* fra 1926. Aadr. Pogestræde 31, Odense.



1450. \* **Mikkelsen, Mikkel Justesen**, f. 1. Febr. 1895 i Vaarst. S. a. Gdr. J. M. — Højsk., Lbsk., Landbrugskandidat 1924. Ass. ved Landbohøjskolens Undervisningsmark 1924. Lærer ved Kærehave Lbsk. 1926—27. Ass. ved Aarup og Omegns Lbf. og ved Sønderjyds Fællesledelse af Korthornsavl 1927. *Konsulent*

i *Regnskabsføring for Hadsund og Omegns Lbf.* fra 1929. Aadr. Gistrup.

1451. \* **Mikkelsen, Niels**, f. 17. Okt. 1915 i Vester Lyby. S. a. Gdr. K. M. — Højsk., Lbsk., Landbrugskandidat 1942. Ass. ved Vejle Amts Lbf. 1942. Lærer ved Vesterdal Højsk. 1942—43. Ass. ved Himmerlands samv. landøkonomiske Foreninger 1943. Lærer ved Vesterdal Højsk. 1943—44. *Askov Lærerkursus* 1944. Aadr. Askov Højskole pr. Vejen.



1452. \* **Mikkelsen, Nielsen, Niels**, f. 3. Maj 1917 i Askildrup. S. a. Boelsmand P. C. M. — Lbsk., Landbrugskandidat 1943. Ass. ved *De sammensluttede sjællandske Kontrolforeninger* fra 1943. Aadr. Ruggaardsvej 8<sup>1</sup>, Roskilde.



1453. \* **Mikkelsen, Thomas Thorvald**, f. 14. Juli 1903 i Strellev ved Ølgod. S. a. Lmd. G. M. — Højsk., Lbsk., Landbrugskandidat 1939. Ass. ved Forsøgslaboratoriets Fjerkræforsøg, Rolighedsvej 25, Kbh. V. 1939—41 og ved Hedeselskabets Distriktskontor i Aarhus 1941—42. Ass. i *Regnskabsføring ved Syd-sjællands Lbf.* fra 1942. Aadr. H. J. Hansensvej 22, Vordingborg.



1454. \* **Milthers, Aksel**, f. 19. Okt. 1897 i København. S. a. Statsgeolog V. M. — Real., Lbsk., Landbrugskandidat 1921, Student 1923, Phil. 1924. Ass. ved Det landøkonomiske Driftsbureau 1920—23. Ass. i Regnskabsføring ved De 3 Lbfr. i Kbh.s Amt 1921, i Landbrugsraadet 1921—22 og i Landhusholdningsselskabet 1929. Ass. i Landbrugsøkonomi 1922—41, Underbibliotekar 1929—32, Bibliotekar 1932—41, forelæste Landbrugsgeografi 1935—41 og *Docent ved Landbohøjskolen i*





*Landbrugets Geografi og Handel* fra 1941 og i *Landbrugets Historie og Statistik* fra 1942. — Lærer ved Statens Biblioteksskole fra 1932. Mdl. af Bst. fra 1929 og Fmd. 1936—44 for Foreningen af danske Landbrugskandidater.

Mdl. af Redaktionsudvalget for »Ugeskrift for Landmænd« fra 1935. Mdl. af Landhusholdningsselskabets Bestyrelsesraad og Fællesudvalget for Samvirksomheden for landbrugsfagligt Oplysningsarbejde 1936—44 og af Repræsentantskabet for Dansk Folkeoplysnings Samraad fra 1941. Adr. Vanløse Byvej 40, Kbh., Vanløse.

1455. **Mindegaard, Alfred Nielsen**, f. 29. Sept. 1883 i Hersnap ved Kerteminde. S. a. Gdr. J. N. M. — Lbsk.,



Landbrugskandidat 1904. Ass. ved Konkurrencen mellem hele Kvæghold i Sjællands Stift 1905—07. Bst. af Bjernedegaard ved Sorø 1908—15. *Ejer af Hastrupgaard ved Gadstrup* fra 1915. Adr. Hastrupgaard pr. Gadstrup.

1456. **Moesgaard-Kjeldsen, Christen**, f. 20. Okt. 1869 i Vejlbj ved Aarhus. S. a. Gdr.



L. J. K. — Lbsk., Landbrugskandidat 1890. Ansat ved et landbrugsteknisk Selskab i Brasilien 1891—93. Lærer ved Dalum Lbsk. 1893. Bst. af Lidsø og Bindernæs 1894—95. Medleder af Rentabilitets-Fodringsforsøgene 1902—04. Ejer af Lidsø og

Bindernæs ved Rødby fra 1896 og af Vennersminde 1901—16. Mdl. af Planteavl-udvalget 1901—17. Mdl. af Bst. for Sukkerroedyrkerforeningen Sydjylland 1899—1910, fra 1906 Fmd., af Overbst. for Sukkerroedyrkere, af Bst. for Østlollands Lbf., af

Udvalget til Fremme af Dyrkning af Sukkerroefrø og af Landbohøjskolens Tilsynsraad. Mdl. af Bst. 1905—17 og Fmd. 1917 for De lollandske Digelag. Mdl. af Bst. for Foreningen af danske Landbrugskandidater 1914—16. Fmd. for Græsmarksforeningens Bst. for Lolland-Falster. Mdl. af Folketinget (Radikale Venstre) 1913—20. Fmd. for Ernæringsraadet 1917—19. Mdl. af Bst. for De samv. loll.-falsterske Lbfr. og De samv. danske Lbfr. Mdl. af F. a. d. L.s Udvalg angaaende Handels- og Afsætningsforhold for Landbrugsprodukter. Død 9. April 1935.

1457. \* **Moesgaard-Kjeldsen, Hans Gustav**, f. 17. April 1897 paa Lidsø ved Rødby. S. a. Godsrs., Landbrugskandidat C. M.-K. — Real., Landbrugskandidat



1921. Inspektør paa Lidsø og Bindernæs ved Rødby 1921—34. *Inspektør paa Ødemark Hovedgaard ved Munkebjergby* fra 1936. Adr. Ødemark Hovedgaard pr. Munkebjergby.

1458. \* **Mogensen, Christian**, f. 25. Febr. 1899 paa Gjelskov ved Hillerslev. S. a. Forp. C. A. J. M. — Mellsk., Lbsk., Landbrugskandidat 1923, Askov Lærerkursus. Ass. ved Askov Forsøgsstation, ved forskellige Lbfr. og Lærer ved Sydsjællands, Korinth, Kærehave og Vejlbj Lbsk. 1925—36. *Konsulent for Kalø Vig Lbf.* fra 1936. Adr. Hornslet.



1459. **Mogensen, Thomas**, f. 7. Okt. 1874 i Vinterslev ved Hadsten. S. a. Gdr. S. T. M. — Højsk., Lbsk., Landbrugskandidat 1898.

Regnskabsfører paa Rudbjerggaard og Helgenæs ved Nakskov 1898. Lærer ved Em-



drupborg Højsk. 1898—1901. Lærer og Bogholder ved Ladelund Lbsk. 1901—03. Lærer ved Dalum Lbsk. 1904—06. Redaktør af »Fyns Stifts Landbrugstidende« fra 1906 til sin Død. Sekretær for De samv. Lbfr. i Fyns Stift 1909, for Foreningen til den lette Hesteavl's Fremme i Fyns Stift og for Fyns Mejeriforening. Død 16. Nov. 1918.



1460. **Mogensen, Thomas**, f. 6. Dec. 1909 i Sjørup. S. a. Hmd. C. M. — Lbsk., Landbrugskandidat 1936. Ass. ved Frederiksborg Amts Planteavl'sforening 1936—37. Ass. ved *Hedeselskabets Mose- og Engafdelings Kontor i Hjørring* fra 1937. Adr. Enghavevej 10, Hjørring.

1461. **Moikjær, Niels Nielsen**, f. 20. Juni 1879 i Fjaltring. S. a. Hmd. K. M. — Lbsk., Landbrugskandidat 1904.



Lærer ved Haslev Højsk. 1904—26. Time-lærer ved Haslev Gymnasium 1918—28. Time-lærer ved Haslev udvidede Højsk. fra 1916. Regnskabs- og Revisionsvirksomhed fra 1918. *Konsulent ved Dansk Bygnings Assurance* fra 1939. Adr. Haslev.

1462. \* **Molbjerg, Svend Aage**, f. 24. Febr. 1911 i Grøntved ved Mygdal. S. a. Lmd. M. Sørensen. — Højsk., Landbrugskandidat 1940. Ass. i *Planteavl ved Hjørring Amts Lbfr.* Adr. Lars Dyrskjøtsvej 2, Hjørring.



1463. \* **Moltesen, Per Algot**, f. 24. Aug. 1900 i København. S. a. Dr. phil. & theol. L.

J. M. — Student, Landbrugskandidat 1923. Plantør i Federated-Malay States 1923—24. Lærer ved Næsgaard Agerbrugsskole 1925—26. Forv. og Inspektør paa Pindsminde ved Volk Mølle 1926—28. Sekretær 1928, Fuldmægtig 1933 og Kontorchef 1935—39 i Landbrugsraadet. Assisterende Statskonsulent i London 1939. *Statskonsulent i London og Landbrugsattaché ved Gesandtskabet i London* fra 1940. — Mdl. af Bst. for Foreningen af danske Landbrugskandidater 1925—31. Adr. 29 Pont Street, S. W. 1, London, England.



1464. \* **Moltke-Huitfeldt, Leon Charles Greve**, f. 14. Nov. 1898 i Paris. S. a. Kammerherre, Greve A. M.-H. — Student 1917, Landbrugskandidat 1922. Forp. af Sædegaarden Glorup fra 1924 og af Rygaard fra 1942. Hofjægermester. Adr. Glorup pr. Øxendrup.



1465. **Monrad, Hakon**, f. 11. Marts 1878 i Farum. S. a. Pastor J. H. M. — Højsk., Lbsk., Landbrugskandidat 1901. Forv. paa Turebyholm ved Tureby 1901—02. Bst. paa Julielund ved Allingaaabro 1902—04 og paa Hillerødsholm ved Hillerød 1904—06. Ejer af Stenagergaard ved Ølholm 1906—18 og af Nysøgaard ved Hillerød 1920—42. Sognefoged 1921—26. Sogneraadsfmd. 1925—33. Fmd. for Leverandørene til Statens Forsøgsmejeri 1932—42. Stedfortræder for Skatteraadet fra 1934. *Bogholder i Hillerød* fra 1934. Adr. Nysøgaard pr. Hillerød.



1466. \* **Mortensen, Anton**, f. 18. Maj 1907 i Fjeldsø. S. a. Gdr. M. M. — Højsk., Lbsk.,



Landbrugskandidat 1938. Ass. ved Studsgaard Forsøgsstation 1938. Ass. ved De samv. sønderjydske Hmfr.s Planteavlssarbejde og Konsulent for Fællesudvalget for Fjerkræavlen i det sydlige Jylland 1939. *Konsulent i Husdyrbrug for De samv. sønderjydske Hmfr.* fra 1941. Adr. Stadionvej, Gram.

1467. **Mortensen, Charles Viggo**, f. 6. April 1902 i Thorup paa Samsø. Lbsk., Land-

brugskandidat 1924. Ass. ved Samsø Lbf. 1924 og ved Regnskabs- og Revisionskontoret i Køge 1924—25. Løjtnant i Feltartilleriet 1930. *Ejer af Havrelykkegaard i Snekkerup ved Jystrup* fra 1928. — Fmd. for Jystrup Mejeri 1932—38 og for Vigersted Sogneraad fra 1943. Adr. Havrelykkegaard, Snekkerup pr. Jystrup.



1468. **Mortensen, Ejnar**, f. 15. April 1905 i Tøndering. S. a. Gdr. M. — Landbrugskandidat 1930. Regnskabsfører for Lyngbygaard og Gjerdrup Avlsgaarde. Adr. Lyngbygaard pr. Boeslunde.

1469. \* **Mortensen, Frede**, f. 7. Maj 1893 i Tolstrup ved Vejlbj. S. a. Gdr. R. A. M. —

Højsk., Lbsk., Landbrugskandidat 1921. Ass. ved Rougsø-Sønderhald Herreders Lbf. 1921. Ass. og Lærer ved Visborggaard Græsmarksskole 1921—24. *Konsulent i Planteavl for Kellerup og Omegns Lbf.* fra 1925. *Ejer af en Gaard i Gl. Kellerup*

fra 1929. Sekretær og Kasserer i Kellerup og Omegns Lbf. 1926—41. Adr. Gl. Kellerup pr. Kellerup.



1470. **Mortensen, Hans**, f. 1. Aug. 1855 i Hove ved Ballerup. S. a. Gdr. M. Hansen. — Lbsk., Landbrugskandidat 1877. Lærer ved Vinding Lbsk. 1877—89. Overlærer ved Næsgaard Agerbrugsskole fra 1889 til sin Død i Juni 1898.

1471. **Mortensen, Hans Erik Ludvig**, f. 24. Dec. 1893 i København. S. a. Forv. C. P. M.

— Landbrugskandidat 1913. Regnskabsfører paa Tybrind ved Ejby 1914. Forsøgsass. i Hammel og Regnskabsfører paa Jernit 1916. Konsulent i Regnskabsføring for Tureby-Køge og Omegns Lbf. 1917—19. Prokurist og Frøavlslleder 1919 og Direktør for og Indehaver af A/S Det sjællandske Frøavlsskompagni i Kalundborg fra 1933 til sin Død 20. Sept. 1942.



1472. **Mortensen, Jørgen**, f. 24. Jan. 1901 i Stenløse. S. a. Gdr. C. F. M. — Højsk., Lbsk., Landbrugskandidat 1923, Dyrlæge 1931. Ass. ved Forsøgslaboratoriets Husdyrbrugsafdeling 1923—24. Løjtnant. Rejst til Tyskland.

1473. **Mortensen, Magnus**, f. 10. Jan. 1902 i Hindborg. S. a. Lmd. M. — Landbrugskandidat 1929. Bogholder paa Lerchenborg Avlsgaard 1929—30. *Konsulent ved Koopmanns Svinelagteri i Næstved* fra 1930. Adr. Ahornsvej 3, Næstved.

1474. **Mortensen, Morten Johan**, f. 29. Jan. 1885 i Korning ved Horsens. S. a. Boelsmand H. C. M. — Lbsk., Landbrugskandidat 1908. Bst. af Dyrtidskontor i Horsens 1918. Derefter Kulgrosserer i Horsens. Død 25. Jan. 1938.

1475. **Mortensen, Morten Larsen**, f. 25. Febr. 1881 i Baaring ved Middelfart. S. a. Friskolelærer P. M. — Student, 1. Del af Skoleembedseks., Landbrugskandidat 1904, mag. scient. Ass. ved Lyngby Forsøgsstation 1906—07. Ass. ved den plantepatologiske Forsøgsvirksomhed 1907—08 og derefter Konsulent i Plantesygdomme. Død 3. Dec. 1911.



1476. \* **Mortensen, Niels**, f. 30. April 1915 i Render ved Brylle. S. a. Gdr. J. M. — Prlm., Lbsk., Landbrugskandidat 1941. Ass. ved Kolind Lbf. 1941. Lærer ved Høng Hmsk. 1941—42. Ass. ved Hedeselskabets Distriktskontor i Aarhus 1942. Lærer ved Fyns Stifts Hmsk. 1942—43. Ass. ved Haderslev Amts Lbf. 1943. *Lærer ved Vejlbjby Lbsk.* fra 1943. Adr. Heibergsvej 47, Aabyhøj.



1477. \* **Mortensen, Søren Peter**, f. 15. Aug. 1885 i Odder. S. a. Musiker K. M. — Lbsk., Landbrugskandidat 1916. Planteavlsass. 1917. Repræsentant for Jydsk Andels Eksportforretning 1918—20. Bogholder og Kasserer for A/S Erhard Frederiksen, Klarskov 1920—23. *Oprettet og Konsulent for Landøkonomisk Regnskabskontor i Næstved* 1923. Adr. Hvide Hus, Ringstedgade 136, Næstved.



1478. **Mose, Peder**, f. 20. Febr. 1874 i Aarre ved Varde. S. a. Gdr. L. M. — Landbrugskandidat 1898. Adr. Aarre pr. Varde.

1479. \* **Mose Hansen, Hans**, f. 20. Aug. 1910 i Espe. S. a. Postbud, Hmd. H. C. Hansen. — Real., Lbsk., Landbrugskandidat 1935. Ass. ved Kalø Vig Lbf. 1935. Lærer ved Høng Hmsk. 1936. Ass. i Planteavl og Grundforbedring ved Ringstedegnens Lbf. 1936—39. *Konsulent for Odense-Kertemind Hmfr.* fra 1939.



— Sekretær for Frøudvalgene, Omraade 29 og 31 og Driftsleder for Indkøbsforeningen for mindre Jordbrugere i Odense-Kertemind Hovedkredse. Adr. Pilevungen 1, Tarup, Odense.

1480. \* **Moth Bundgaard, Christian**, f. 4. April 1905 i Guldager. S. a. Gdr. K. Bundgaard. — Landbrugskandidat 1928. Lærer ved Tune Lbsk. 1928—34 og ved Kærehave Lbsk. 1934—40. *Konsulent i Planteavl for Ringstedegnens Lbf.* fra 1934. Adr. Sjællandsgade 15 B, Ringsted.



1481. **Mouritsen, Erik**, f. 18. April 1899 i Vemb. S. a. fhv. Gdr. N. M. — Real., Lbsk., Landbrugskandidat 1921. Lærer ved Testrup Højsk. 1922—24, ved Borris Lbsk. 1924—25. Ass. ved Aarhus Amts landøkonomiske Selskab 1922—27. Konsulent for Ny Solbjerg Lbf. 1925—27. Konsulent og Kasserer for Aarhus Amts landøkonomiske Selskab samt Redaktør af Medlemsbladet »Østjydsk Landbrug« og Lærer ved Vejlbjby Lbsk. fra 1927. Død 29. Marts 1941.



1482. **Moustgaard, Johannes**, f. 26. Sept. 1911 i Silkeborg. S. a. Missionær C. M. — Lbsk., Prlm., Landbrugskandidat 1936, Dyrlæge 1943. Privat antaget Konsulent for F. L. Smidth A/S. Deltaget som Dyrlæge i den finsk russiske Krig 1940 og dekoreret med det finske Frihedskors. *Dyrlæge ved Forsøgslaboratoriets dyrefysiologiske Afdeling* fra 1943. Adr. Langdraget 17, Kbh., Vanløse.



1483. \* **Mumm, Poul Iversen**, f. 12. Juli 1913 i Bøvling ved Faare. S. a. Boelsmand G. M. — Højsk., Lbsk., Landbrugskandidat



1942. Ass. i Husdyrbrug ved De samv. Lbfr. i Fyns Stift 1942—43, ved Landsorganisationen til den lette Hesteavls Fremme 1943. *Konsulent for Foreningen af unge Landmænd for Tørring og Omegn og Ass. ved Tørring og Omegns Lbf.* fra 1943. Adr. Tørring.

1484. \* **Munch, Bent** Peter, f. 19. Marts 1908 i Frøslev. S. a. Provst P. J. M. — Real., Landbrugskandidat 1931. Ass. ved Askov Forsøgsstation 1931—33. Ass. ved Frederiksborg Amts Plan-teavlsforening og Lærer ved Haslev Højsk. 1933—38. *Konsulent i Planteavl for Præstø Amts Lbf. og Lærer ved Haslev Højsk.* fra 1940. Adr. Troelstrupsvvej 22, Haslev.



1485. **Munch, Axel**, f. 31. Juli 1857 i København. S. a. Gross. N. F. M. M. — Prlm., Landbrugskandidat 1877. Forv. paa Søborg Sø ved Esrum 1878—80. Forv. paa Lundergaard ved Aabybro 1880—82. Ejer af Nygaard ved Trustrup 1882—1918. Fmd. for Mols og Sønderherreds Lbf. 1897—1915. Revisor i Foreningen af jydsk Lbfr. 1899—1912. Branddirektør i Ebeltoft 1908 og i Sæby Branddirektorat 1915. Død 15. Marts 1937.

1486. **Munk, Alfred Johannes**, f. 27. Jan. 1884 paa Fynegaard ved Rønne. S. a. Gdr. H. M. — Højsk., Lbsk., Landbrugskandidat 1906. *Ejer af Fynegaard ved Rønne* fra 1909. Adr. Fynegaard pr. Rønne.

1487. **Munkhøj, Jens** Jensen, f. 29. Sept. 1878 i Hylke. S. a. Gdr. A. J. M. — Lbsk., Landbrugskandidat 1903. Lærer ved Dalum Lbsk. 1903. Død 21. Febr. 1906.

1488. **Murmann, Jens** Andersen, f. 4. Juli 1886 i Auning. S. a. Gdr. A. C. P. M. — Højsk., Lbsk., Landbrugskandidat 1911. Godsinspektør i Rusland 1912—18 og i Polen 1918—23. Repræsentant i Polen for

A/S Dansk Frøavls Kompagni og Markfrøkontoret (Trifolium). Var derefter igen i Rusland til 1931. Forv. paa Lidsø og Bindernæs. Bst. paa Højgaard i Gunderød ved Hørsholm i 1½ Aar og paa en Gaard i Brøndbyøster ved Roskilde. Rejste 1943 til Tyskland.

1489. \* **Müller, Christian Peter**, f. 11. Aug. 1894 i Viuf. S. a. Gdr. J. P. M. — Højsk., Lbsk., Landbrugskandidat 1921, Askov Lærerkursus 1923. Ass. ved de to sydsjællandske Lbfr. 1921—22. Lærer ved Brøderup Højsk. 1922—23 og ved Vejlbjby Lbsk. 1923—24. Konsulent for Tørring og Omegns og Vrads Herreds Lbfr. samt Tørringkredsens Fællesledelse 1924—33, tillige for Brande-Thyregod Lbf. 1926—30. Ass. under Svineavlens Ledelse (7. Distrikt) fra 1929. Konsulent for Horsens Lbf. og Horsenskredsens Fællesledelse af Kvægavls- og Kontrolforeninger 1933—41. *Branddirektør* fra 1941. Adr. Horsens.



1490. **Müller, Diderich**, f. 16. April 1851 i Rødby. S. a. Pastor C. C. M. — Lbsk., Landbrugskandidat 1878. Lagerforv. ved Markfrøkontoret i Kbh. 1879—82 og grundlagde i 1882 Frøfirmaet D. Müller & Co. i Hamborg og solgte denne Forretning i 1902. Ejer af Bøgelund ved Jellinge 1902—08. Ejer af Fabrikken Jettadam i Kbh. 1915—21. Død 25. Maj 1936.



1491. \* **Müller, Hans Jørgen**, f. 13. Sept. 1919 paa Maglegaard ved Gadstrup. S. a. Gdr. S. M. — Højsk., Lbsk., Landbrugskandidat 1943. *Ass. ved Ringstedegnens Lbf.* fra 1943. Adr. Valdemarsgade 20, Ringsted.





bjerggaard, Taagerup pr. Karise.

1493. **Müller, Peter Erasmus**, f. 25. Okt. 1840 i København. S. a. Museumsdirektør C. L. M. — Prlm., Land-

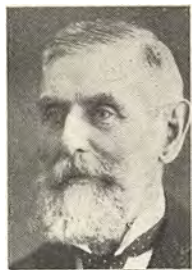

brugskandidat 1861, Student 1863, tildelt Universitetets Guldmedaille 1866, Forstkandidat 1866, Phil. 1867, Dr. phil. 1871. Ass. i Landøkonomi ved Landbohøjskolen 1861. Lærer i Skovbrug ved Landbohøjskolen 1873—82. Overførster 1882—1911. Redaktør af »Tidskrift for Skovbrug« 1875—91. Mdl. af Kommissionen for Landbohøjskolens Udvildelse 1887. Fmd. for Statens forstlige Forsøgsvæsen indtil 1909, desuden fl. a. Tillidsposter. Overinspektør ved Sorø Akademis Skove 1883. Mdl. af Videnskabernes Selskab 1884. Konsulent for Kbh.s Magistrat vedrørende Skovene paa Bistrup Gods 1890. Kammerherre, Hofjægermester, SK. DM. p. p. Død 5. Okt. 1926.

1494. **Møhl, Sergei**, f. 4. Aug. 1887 i Simferopol i Rusland. S. a. Titulærraad. M. — Landbrugskandidat 1915. Rejst til Rusland.

1495. **Møhl, Torben**, f. 23. Nov. 1901 i København. S. a. Ingeniørkaptajn N. F. M. — Real., Landbrugskandidat 1925. Forv. paa Svindingegaard og Kathrineberg ved Taastrup 1925—28. Forp. af Kbh.s Kommunes Ejendom Pilegaarden ved Glostrup 1928—33.



Entreprenørvirksomhed med ambulante Tractorer og andre Red-

skaber til Oppløjning af Hede og Fræsning af Eng og Mose samt Tærskning 1933—40. *Fik derefter udstedt Patent paa et lagdelt Plovskær „Møhls Patentskær“ og forhandler nu dette.* Adr. Brannersvej 9, Charlottenlund.

1496. \* **Mølbjerg, Søren Kristian**, f. 2. Sept. 1910 i Vraa. S. a. Gdr. C. M. — Højsk., Lbsk., Landbrugskandidat 1937. Ass. ved Lundgaard Forsøgsstation 1937—38, ved Forsøgslaboratoriets Fodringsforsøg 1938—40, ved Tørring og Omegns og Vrads Herreds Lbfr. 1940—41 og ved Hedeselskabets Laboratorium i Viborg 1941—43.



Ass. ved Hedeselskabets Distriktskontor i Odense fra 1943. Adr. Overskovsvej 21, Odense.

1497. **Møldrup, Ejner Marius Berthelsen**, f. 9. Jan. 1892 i Sdr. Vissing. S. a. Boelsmand. S. M. — Lbsk.,

Landbrugskandidat 1919. Lærer ved Korinth Lbsk. 1919—20. Konsulent for Koldingkredsens Fælledelse og Lærer ved Ladelund Lbsk. 1920—26. Ass. under Svineavlens Ledelse (6. Distrikt) 1924—27. Lærer ved Korinth Lbsk. og Forp. af »Susaa« ved Korinth 1926—31. Lærer ved Slangstrup Lbsk. 1932—38. *Konsulent i Husdyrbrug for Frederiksborg Amts samv. Hmfr. og Konsulent i Svineavl for Landboorganisationerne i Frederiksborg Amt* fra 1932, tillige *Konsulent i Husdyrbrug for De samv. sjællandske Hmfr.* fra 1939. Adr. Frederikværksgade 7 A, Hillerød.



1498. \* **Mølgaard, Poul Marius**, f. 8. Nov. 1909 i Vinderslev ved Kellerup. S. a. Lmd. M. — Lbsk., Landbrugskandidat 1938. Ass. ved Forsøgslaboratoriets Svinefodringsforsøg 1938 og ved Sønderjydsk Fælledelse af Kvægavl 1938—40. Lærer ved den landbrugsfaglige Ungdomsskole i Kellerup og Ass. ved Sønderjydsk Fælledelse af Kvægavl





1941. Ass. ved Hede-  
selskabets Mose- og  
Engafdeling i Tønder  
1941—42. Ass. ved Søn-  
derjydske Fællesledelse  
af Kvægavl 1942. *Konsu-  
lent i Regnskabsføring  
for Aabenraa Amts Lbf.*  
fra 1943. Adr. Reber-  
banen 45, Aabenraa.

1499. **Mølgaard Thomsen, Hans Einar**, f. 12.  
Aug. 1889 paa Ødumgaard ved Hadsten.



S. a. Gdr. P. Thomsen.  
— Højsk., Lbsk., Land-  
brugskandidat 1911. An-  
sat ved Landbrug i Eng-  
land 1911—12. Lærer  
ved Børkop Højsk. 1912  
—14. Forv. i Tyskland  
1915—16. Ejer af Stens-  
bjerggaard ved Kokke-  
dal 1916 og af Højgaard  
ved Haslev 1917. Ejer

af Bakkegaard i Ulse ved Haslev 1918—22.  
Oprettet Børnehjemmet Margrethøj ved  
Helsingør 1922, der i 1932 flyttedes til Gen-  
tofte. Forp. af Østergaard i Lundtofte 1936.  
— Ejer af Sct. Annagaard ved Vallø 1942.  
*Ejer af Kajerødgaard ved Birkerød* fra 1943.  
Adr. Kajerødgaard pr. Birkerød.



1500. **Møller, Andreas**  
Andresen, f. 17. Dec.  
1906 i Smøl ved Skods-  
bøl. S. a. Gdr. P. A. M.  
— Prlm., Næsgaard,  
Landbrugskandidat  
1934, Dyrslæge 1942.  
Lærer ved Asmildklo-  
ster Lbsk. og Ass. ved  
Viborg Amts landøko-  
nomiske Forening 1934—37. Praktiserende

*Dyrslæge i Tistrup* fra 1942. Adr. Tistrup.

1501. **Møller, Aage**, f. 20. Maj 1890 paa  
Lindholm i Vester Skerninge. S. a. For-  
fatteren, Gdr. P. R. M. — Lbsk., Land-  
brugskandidat 1911. Redaktionssekretær  
ved »Fyns Stifts Landbrugstidende« 1911  
—13. Journalist ved »Holbæk Posten«  
1913—15. Redaktionssekretær ved »Øst-  
sjællands Folkeblad« 1915—20. Redaktør

af »Ærø Folkeblad«  
1920—24. Redaktør og  
Forretningsfører ved  
»Dybbøl-Posten« 1924  
—31. Redaktør af »Od-  
der Dagblad« 1934—41.  
*Tilplantet Frugtplanta-  
gen Hindshave ved Mid-  
delfart 1933 og selv  
overtaget Driften af  
Plantagen 1941.* Adr. Hindshave, Middelfart.



1502. **Møller, Aage**, f. 11. Dec. 1907 paa  
Møballegaard Hovedgaard. S. a. Propr. J.  
R. M. — Mellsk., Lbsk., Landbrugskandidat  
1933. Ass. ved Landbrugsministeriets Kvæg-  
og Kødudvalg, Axelborg 1933. *Repræsentant  
for Gyldendalske Boghandel Nordisk Forlag,  
Kbh.* fra 1942. Adr. Ungarnsgade 68 St.,  
Kbh. S.

1503. \* **Møller, Arne**  
Gerdt, f. 14. Maj 1902 i  
Malmö. S. a. Fabrikant  
H. M. — Landbrugs-  
kandidat 1926. Dispo-  
nent ved Glaceläder-  
fabrikken, Kävlinge i  
Sverige 1927—33. *Di-  
rektør for Garveri A/S  
Øresund og Præstemose-  
gaard Bøvefarm ved Fredensborg* fra 1933.  
Adr. Raadmandsgade 15, Kbh. N.



1504. **Møller, Axel**, f. 30. Aug. 1888 i Gjød-  
vad ved Silkeborg. S. a. Provst A. B. M. —  
Prlm., Højsk., Lbsk.,

Landbrugskandidat  
1917. Ass. ved Frede-  
riksborg Amts Plante-  
avlsforening og Lærer  
ved Vrigsted Højsk.  
1917. Ass. ved De samv.  
sjællandske Lbfr. 1918  
—19. Lærer ved Rød-  
kilde Højsk. 1919—21.  
Forstander for Vejlbj  
Landbrugs- og Husholdningsskole 1921—33.  
Leder af en zoologisk og etnografisk Samle-  
ekspedition til Stillehavets øer 1933—35.  
Derefter *Ejer af en Frugtplantage og Som-  
merhuse ved Vordingborg og af en Land-  
ejendom paa Møen* og der oprettet en



Sommerhusby. Driver Foredrags- og Skribentvirksomhed. Adr. Ore pr. Vordingborg.

1505. **Møller, Bodil**, f. 9. Nov. 1899 paa Rugballegaard ved Hover. D. a. Gross. K. L. Utke. — Landbrugskandidat 1921. Gift med Ass. ved Landbohøjskolen M. Møller, senere Professor i Kemi ved Universitetet i Bangkok i Thailand.



1506. **Møller, Carl Marenius**, f. 26. Dec. 1856 paa Gammelgaard paa Als. S. a. Godsr. H. T. M. — Student 1874, cand. phil. 1875, Landbrugskandidat 1879. Forp. af Gyldensteen ved Bogense 1883—90. Ejer af Slemminggaard ved Grenaa

1889—1903. Journalist 1896. Ejer og Redaktør af »Horsens Avis« 1897—1919. Ejer af Egely ved Bryrup 1919—39. Adr. Solvej 6, Horsens.

1507. **Møller, Carl Georg Michael Hesselberg**, f. 21. Okt. 1874 i Randers. S. a. Købmand C. W. M. — Prlm., Landbrugskandidat 1898. Forv. paa Lidsø. Løjtnant. Ass. under Kbh.s Magistrat paa Stadskonduktørens Kontor 1900—17. Ansat ved Forsikringsvæsenet i Kbh. 1917. Død 8. Febr. 1929.



1508. **Møller, Erik**, f. 4. Maj 1880 i Vester Skerninge. S. a. Forfatteren, Gdr. P. R. M. — Lbsk., Landbrugskandidat 1905. Ass. ved Aarslev Forsøgsstation 1907—08. Lærer ved Ask Højsk. samt Konsulent i Planteavl for Ny Solbjerg Lbf. 1908—13. Lærer ved Slangerup Lbsk. 1913—14. Ejer af Lundsgaard ved Slangerup 1916. Ejer af Rørkærsgaard ved Dyssekilde 1917—20. Redaktør af »Frederiksborg Amts Avis for Frederiksværk og Omegn« 1920—25 og af »Middelfart Avis« 1925—39. Adr. Mariendalsvej 52, Kbh. F.

1509. **Møller, Ernst Jakob**, f. 19. Febr. 1903 paa Jegindø ved Hvidbjerg. S. a. Sognepræst A. M. M. — Real., Lbsk., Landbrugskandidat 1931. Ass. ved Statens Redskabsforsøg 1931. Forp. af *Statsejendommen Örsjö boställe, Skurup i Skåne*. — Fmd. for den stedlige Lbf. og for Hushållningssällskapet. Mdl. af Bst. for Skånes Ægcentral, af Tåne Mejeri m. m. Adr. Örsjö boställe, Skurup, Sverige.

1510. **Møller, Frederik Ditlev**, f. 26. Juni 1867 i Sejling ved Silkeborg. S. a. Sognepræst F. D. M. — Prlm., Landbrugskandidat 1889, Landinspektør 1902. Konsulent for Horsens Lbf. Revisor, Overrevisor, Fuldmægtig og Kontorchef i Landbrugsministeriet (Direktoratet for Matrikulsvæsenet) fra 1902. R. af Dbg. Død 17. Jan. 1932.

1511. **Møller, Herman Georg**, f. 9. Sept. 1876 i Aaker paa Bornholm. S. a. Lmd. H. C. M. — Lbsk., Landbrugskandidat 1901. Lærer ved Ribe Mælkeriskole 1902—03. Inspektør ved Kbh.s Mælkeforsyning 1903—15. Ejer af Vordingborg Mejeri fra 1916—43. Adr. Vordingborg.



1512. **Møller, Gunnel Maria**, f. 24. Jan. 1907 i Lund i Sverige. D. a. Professor E. Sommarin. — Student, Landbrugskandidat 1931. Fmd. for Svenska landsbygdens kvinnaförbunds Rydsgårdsavdelning. Gift med Landbrugskandidat Ernst Møller. Adr. Örsjö boställe, Skurup, Sverige.

1513. **Møller, Henning Eggert**, f. 25. Okt. 1893 paa Slemminggaard i Endslev. S. a. Redaktør C. M. M. — Real., Landbrugskandidat 1915, Dyrslæge 1936. Forv. paa Gl. Lellinge ved Køge 1916. Ejer af Thinggaarden i Tune



ved Roskilde 1917—25 og af Vanggaarden i Snoldelev ved Gadstrup 1927—32. *Ansæt ved Veterinærdirektoratets Afdeling for Bekæmpelse af Tuberkulose og smitsom Kastning.* Adr. Krogagervej 5, Glostrup.

1514. **Møller, Heinrich**, f. 24. Jan. 1907 i Visby i Sdr. Jylland. S. a. Gdr. A. C. F. M.



— Lbsk., Landbrugskandidat 1932. Ass. ved Kalø-Knebelvig og Vejle Amts Lbfr. 1932—33. Ass. ved Statens Forsøgsstation Blangstedgaard 1933—38. Konsulent for Danmarks Erhvervsfrugtavlforening 1938—43. *Konsulent for Svendborg Amts*

*Frugtsalgforening* fra 1943. Adr. Svendborg.

1515. \* **Møller, Hans** Kristian, f. 28. Maj 1913 i Skørbæk. S. a. Gdr. K. M. — Højsk.,



Lbsk., Landbrugskandidat 1940. Ass. ved Himmerlands samv. landøkonomiske Foreninger og Fællesledelse 1940—41, ved Hmfr. i Assens og Midelfart Hovedkredse 1941 og ved De samv. Hmfr. i Fyns Stift 1941—42. Konsulent i Hus-

dyrbrug for Hmfr. i Kerteminde og Odense Hovedkredse 1942—43 og i Planteavl og Husdyrbrug for Fjends Herreds Hmk. 1943. *Konsulent i Husdyrbrug og Regnskabsføring for Skodborg-Vandfuld Herreders Lbf. og Vestjysk Kredsforening* fra 1943. Adr. Stoholm.



1516. **Møller, Henrik** Vahl, f. 29. Juni 1867 paa Kornumgaard ved Brønderslev. S. a. Lmd. C. J. M. — Prlm., Landbrugskandidat 1891. Løjtnant. Bst. 1891—94, Forp. 1894—1903 og Ejer 1903—10 af Kornumgaard ved Brøn-

derslev. Agent for »Danmark« 1916. Branddirektør i Hjørring 1909. Mdl. af Hjørring Byraad. Landvæsenskommissær. Død 5. Maj 1926.

1517. \* **Møller, Jørgen**, f. 12. Maj 1909 i København. S. a. Apoteker mag. scient. S. M. — Højsk., Lbsk., Landbrugskandidat 1938, Suppleringskursus i Planteaførelse 1942. Ass. ved Statens Redskabsudvalg 1938—39 og ved Hedeselskabets Mose- og Engafdelings Kontor i Ø. Jølby paa Mors 1940. *Ass. ved D. L. F.s og F. D. B.s Forsøgsgaard Øtoftegaard* fra 1942. Adr. Valbyvej 15, Taastrup.



1518. \* **Møller** Kristian, f. 11. Dec. 1894 i Skovrup. S. a. Gdr. N. M. — Lbsk., Landbrugskandidat 1921. Lærer ved Haslev Lbsk. 1921—38. Konsulent i Regnskabsføring 1922—38 og i Planteavl for Haslev og Omegns Lbf. 1925—38. Konsulent i Planteavl for Præstø Amts Lbf. 1931—38. *Forstander for Hammerum Lbsk.* fra 1940. Adr. Landbrugsskolen, Hammerum.



1519. **Møller, Kristian** Peder, f. 9. April 1879 i Aarhus. S. a. Gdr. A. M. — Højsk., Lbsk., Landbrugskandidat 1902. Forsøgsass. og Lærer paa Mors, i Skaarup og ved forskellige Kursus 1902—07. Medopretter af og Lærer ved Korinth Lbsk. samt Forp. af Venskabsminde ved Korinth 1907—26. Medarbejder ved »Vort Landbrug« og Dyrskuedommer 1919—26. *Sognearkivar for Svendborg Amt* fra 1929. Adr. Korinth.







1520. \* **Møller, Magnus**, f. 15. Febr. 1920 i Dømmestrup. S. a. Gdr. H. J. M. — Lbsk., Landbrugskandidat 1943. *Konsulent for Kolding Hørfabrik* fra 1943. Adr. Ejlersvej 4 St., Kolding.

1521. **Møller, Hans Christian Sofus Marius**, f. 27. April 1852 i København. S. a. Provst C. F. A. M. — Prlm.,



Landbrugskandidat 1873. Forv. paa Ny Wifertsholm 1874—75, paa Smorup 1875—79 og paa Nedergaard ved Horsens 1879—83. Ejer af Baslandgaard ved Grenaa 1883—90. Lærer ved Flakkebjerg Opdragelsesanstalt 1890—

98. Kontorass. ved Vridsløselille Fængsel 1898—1922. Død 16. Jan. 1934.

1522. **Møller, Niels Vilhelm**, f. 27. Maj 1846 paa Ørridslevgaard ved Otterup. S. a. Propr. J. V. M. — Prlm., Landbrugskandidat 1867. Lært Dræning m. m. 1869. Ejer af Ørridslevgaard 1870—1903 og tillige af Blaaholm ved Otterup 1875—1903. I 17 Aar Fmd. for Nordfynske Lbf. Ejer af Villa Skovly ved Odense fra 1904. R. af Dbg. Død 8. April 1912.

1523. \* **Møller, Peder**, f. 15. Maj 1889 i Lendrup ved Løgstør. S. a. Gdr. J. M. — Landbrugskandidat



1916. Forv. paa Sønder-skov ved Brørup 1916—17. Ansati Ernæringsraadet 1917. Bst. af Thorstrup Hovedgaard ved Hobro 1918—21. Forp. af Buderupholm ved Skørping 1921—29. Ejer af Lykkegaard ved Skelund 1929—44. *Ejer af*

*Rybjerg i Velling ved Ringkøbing* fra 1944. — Mdl. af Repræsentantskabet for Jydsk Andels Foderstofforretning 1930—39 og af sammes Voldgift fra 1940. Voldgiftsmand

for Aalborg Amts Andelssvineslagteri fra 1933. Adr. Rybjerg pr. Ringkøbing.

1524. **Møller, Søren Christoffer Wilhelm**, f. 1. April 1842 i København. S. a. Urtekræmmer M. — Prlm., Landbrugskandidat 1862. Underforv. paa Adellersborg. Rejste 1865 til New Zealand. Død.

1525. **Møller, Victor Julius**, f. 20. Marts 1834 paa Lundegaard ved Odense. S. a. Forp. C. M. — Prlm., Landbrugskandidat fra Polyteknisk Læreanstalt 1857, cand. polyt. Forv. paa Hellestrup. Gdr. ved Vejle. Bogholder ved en Fabrik i Odense. Død 5. Febr. 1895.

1526. \* **Møller Andreasen, Hans Christian**, f. 20. Aug. 1913 i Oldrup ved Hundslund. S. a. Hmd. A. Andreasen. — Lbsk., Landbrugskandidat 1939. *Ass. i Husdyrbrug ved Kbh.s Amts Hmfr.* Adr. Ringstedgade 25, 3, Roskilde.



1527. **Møller Jensen, Erik**, f. 21. Maj 1912 i Brande. S. a. Dyrlæge H. M. Jensen. — Landbrugskandidat 1938. *Ass. ved Forsøgslaboratoriets Kvægforsøg* 1938—41. Bst. paa Bjørnsholm ved Ranum 1941—43. *Læser til Studentereksamen.* Adr. Bellahøjvej 102, Kbh. F.



1528. \* **Møller Larsen, Olav**, f. 1. Maj 1914 i Dysted. S. a. Gdr. A. Larsen. — Højsk., Lbsk., Landbrugskandidat 1939, Askov Lærerkursus 1939. *Ass. ved Askov Forsøgsstation* 1939. Lærer ved Ollerup Højsk. 1939—40. *Ass. ved De samv. Lbfr. i Fyns Stift* 1940. Lærer ved Kærehave Lbsk. 1940—41. *Ass. ved Fyens Stifts patriotiske Sel-*



skab 1941 og 1942. Lærer ved Sydsjællands Lbsk. 1941—42. *Konsulent i Planteavl for Sorøegnens Lbf.* fra 1943. Adr. Sorø.

1529. \* **Møller Nielsen**, Hjalmar, f. 14. Maj 1914 i Mønsted ved Viborg. S. a. Gdr. N. M. Nielsen. — Lbsk.,



Landbrugskandidat 1939, Student 1942. Ass. ved Pajbjergfondens Forædlingsvirksomhed ved Børkop 1939—40. *Paabegyndt Specialkursus paa Landbohøjskolen* 1942 og samtidig beskæftiget med Lucerneundersøgelser ved

Foreningen af jydsk Lbfr.s Græsmarkssektion. Adr. Thorvaldsensvej 18, St., Kbh.V.

1530. **Møller Nørgaard**, Jens, f. 25. Dec. 1872 paa Nørgaard ved Vraa. S. a. Gdr. N. Jensen. — Højsk.,



Landbrugskandidat 1899. Lærer 1899 og Medejer fra 1902 af Vraa Højsk. — Fmd. for Hjørring Amts landøkonomiske Selskab 1913—34. Mdl. af Bst. for Foreningen af jydsk Lbfr. 1913—34 og for De samv. danske

Lbfr. 1917—34. Mdl. af Kommissionen angaaende Overføring af elektrisk Kraft fra Norge 1920. Fmd. for Andelsmejeriet i Vraa. Fmd. for Vraa Bank 1925. Mdl. af Landsudvalget for landøkonomisk Ungdomsarbejde. Fmd. for Mejeriforeningen Vendsyssel 1926—38, for Driftslaaneforeninger

1534. \* **Navne**, Valdemar, f. 9. Maj 1909 i Simmebølle paa Langeland. S. a. Hønserejer R. N. — Lbsk.,



Landbrugskandidat 1934. Ass. 1934, Sekretær 1938 og *Fuldmægtig* 1940 ved *De danske Mejeriforenin-*

for Ejere og Brugere af Landejendomme i Hjørring Amt fra 1928 og for Danske Mejeriers Andels-Smørekseksportforeninger fra 1937. Mdl. af Landstinget (Venstre) 1932—39. *Ejer af Dyrlægegaarden i Vraa*. R. af Dbg. Adr. Dyrlægegaarden pr. Vraa.

1531. \* **Mørch, Mogens**, f. 12. Juli 1912 paa Herlufsholm. S. a. Lektor A. M. — Real.,

Lbsk., Landbrugskandidat 1942. Ass. ved Statens Moseforsøg ved Tylstrup og ved Grundforbedring i Sorø Amt 1942. Ass. ved Forsøgslaboratoriets Fodringsforsøg paa Wedellsborg 1943. Ass. ved *Hedeselskabets Distriktskontor i Nykøbing F.* fra 1943.



Adr. Frisegade 24, Nykøbing F.

1532. **Mørk-Hansen**, Kristian Erhard, f. 19. Dec. 1904 i Pederstrup. S. a. Skovrider K. E. M.-H. — Real., Landbrugskandidat 1928. Forv. paa Hvidkilde 1928—29 og paa Lyngbygaard 1929—30. Bst. paa Dyrehavegaard ved Klampenborg 1930—40. Inspektør paa Kærsgaard ved Brenderup 1940—43. *Forp. af Venteløkke ved Veflinge og Leder af Fuldblodsstutteriet sammesteds* fra 1943. Adr. Venteløkke pr. Veflinge.

1533. **Mørk-Hansen, Kirsten** Frederikke, f. 19. Juni 1903 i København. D. a. Ritmester C. A. F. Clauson-Kaas. — Student, Landbrugskandidat 1928. Gift med Forp., Landbrugskandidat K. E. Mørk-Hansen. Adr. Venteløkke pr. Veflinge.

*gers Fællesorganisation i Aarhus.* Adr. Frederiksgade 81, Aarhus.

1535. **Nedergaard**, Hjalmar, f. 24. Sept. 1897 i Klæstrup ved Brønderslev. S. a. Gdr. N. C. N. — Højsk., Lbsk., Landbrugskandidat 1924. Lærer ved Korinth Lbsk. 1924 og 1925. Ass. ved Kalø Vig



Lbf. 1926, ved Horsens Lbf. 1926—27 og ved de to sydsjællandske Lbfr. 1927—29. *Privat Regnskabsvirksomhed med Bopæl i Fuglebjerger* fra 1929. — Referent til »Næstved Tidende«. Adr. Fuglebjerger.

1536. **Neergaard, Carl August Johannes**, f. 21. Juni 1851 paa Rantzausgave. S. a.



Godsr. P. J. N. — Student, Phil., Landbrugskandidat 1875. Ejer af Nakskov Ladegaard og senere af Løvenholm ved Auning. — Fmd. for Foreningen af jydsk Lbfr.s Mejeriudvalg og for Rougsø-Sønderhald Herreders Lbf. Mdl. af Landstinget.

Kammerjunker, Hofjægermester, R. af Dbg. Død 1900.

1537. **de Neergaard, Charles Adolf Denis**, f. 25. Aug. 1904 paa Frederiksberg. S. a.



Ingeniør E. N. — Student, Landbrugskandidat 1927. Forv. paa Sorø St. Ladegaard 1927—28. I Frankrig 1928—29. Ass. ved Forsøgslaboratoriets Afdeling for Forsøg med Svin, Heste og Fjerkræ 1929. Konsulent for

Itaminfoderkompagniet, Kbh. 1929. Ass. i Landhusholdningsselskabet 1930—34 og ved Landbrugsministeriets Svinereguleringsudvalg 1934—36. Ass. ved *A/S Schouw & Co., Kbh.* fra 1936. Adr. Gustav Johannsensvej 5, Kbh. F.

1538. **de Neergaard, Ebbe Flach**, f. 4. Aug. 1865 paa Sophienborg ved Hillerød. S. a. Godsr., Landbrugskandidat F. de N. — Prlm., Landbrugskandidat 1888. Forv. paa Knuthenborg 1889—90. Forp. 1891—1931 og Ejer 1931—39 af Skelstofte og Søgaard. — Mdl. af Vesterborg Sogneraad 1894 med 3 Aars Afbrydelse til 1921, derefter i 11

Aar Fmd. Fmd. for Landmændenes Eksportslagteri i Nakskov 1917—24, for Lollands Banks Bankraad fra 1919, for De samv.

Lolland-Falsterske Lbfr.s Husdyrbrugsudvalg 1914—26 og for Maribo Amts økonomiske Selskab 1925—35. Mdl. af Bst. for De samv. Lolland-Falsterske Lbfr. 1925—35, Næstfmd. 1928—34. Mdl. af Bst. og Forretningsudvalg for De samv. danske Lbfr. 1928—34 og af Bst. for Landhusholdningsselskabet 1930—41. Hofjægermester, R. DM. Adr. Skjelstofte Hovedbygning pr. Vesterborg.



1539. **de Neergaard, Peter Poul Ferdinand**, f. 31. Maj 1836 paa Førsløvgård ved Næstved. S. a. Etatsraad, Godsr. P. J. N. — Prlm., Landbrugskandidat 1861. Ejer af Sophienborg ved Hillerød indtil 1867. Forp. 1867—72 og derefter Ejer af Faarevejle paa Langeland. Kammerjunker 1868. Død i Sorrento ved Neapel 13. April 1878.



1540. **Neergaard, Viggo**, f. 20. Maj 1881 paa Gyldenholm ved Slagelse. S. a. Hofjægermester C. N. — Prlm.,

Landbrugskandidat 1902. Forp. af Gyldenholm 1904—08. *Ejer af Charlottendal* fra 1906, af *Valdemarskilde* fra 1908 og af *Lille Frederikslund* fra 1930. — Fmd. for Afløsningen af Jagtretten i Sorø Amt 1940. Adr. Valdemarskilde pr. Frederikslund.



1541. \* **Neergaard Jensen, Niels Peter**, f. 4. Febr. 1914 i Hellerslev. S. a. Gdr. C. N. Jensen. — Højsk., Lbsk., Landbrugskandi-





dat 1942. Ass. ved Præstø Amts Grundforbedringsudvalg 1942 og ved Hedeselskabets Distriktskontor i Ø. Jølby 1943. Lærer ved Køng Højsk. 1943—44. Ass. ved Studsgaard Forsøgsstation fra 1944. Adr. Statens Forsøgsstation, Studsgaard.

1542. **Neerup, Villum**, f. 15. Maj 1910 i Bøgesø ved Everdrup. S. a. Gdr. O. N. —

Lbsk., Landbrugskandidat 1933. Ass. ved Det landøkonomiske Ungdomsarbejde i Sydsjælland 1933. Lærer ved Brøderup Højsk. 1933—34. Redaktør af Næstved Tidendes Filial »Sydvestsjælland« i Skælskør 1935—39. Redaktør af »Odsherreds



Tidende« i Nykøbing S. fra 1939. — Mdl. af Bst. for Odsherreds Plantningsforening, Lytterforening og Turistforening. Adr. Nykøbing S.

1543. **Nestén, Jarl Edvin Reinhold**, f. 18. Febr. 1894 i Helsingfors. S. a. Urmager J. N. — 4. Kl. Eks. fra Normallyceet i Helsingfors, Lbsk., Landbrugskandidat 1917. Lærer ved Peksala Jordbruksskole i Finland 1917. Ass. ved Studsgaard Forsøgsstation. Ass. ved Statens plantepatologiske Forsøg i Lyngby 1927. Rejst til Finland. Adr. Parkgatan 10, Hangö, Finland.

1544. **Neukirch, Fritz**, f. 12. Aug. 1869 i Faaborg. S. a. Læge N. — Landbrugskandidat 1895. Ejer af Grauballegaard ved Silkeborg fra 1912. Direktør for Grauballe Tørfabrik. Adr. Søndergade 14/16, Silkeborg.

1545. \* **Nevald, Niels Christian**, f. 26. April 1908 i Enemærket ved Ebberup. S. a. Gdr. N. N. — Højsk., Lbsk., Landbrugskandidat 1933. Ass. ved Statens Kvægforsøg paa Trollesminde 1933—34 og i Regnskabsføring ved Aalborg Amts Lbf. 1934

—36. **Konsulent i Regnskabsføring for Hinds-holm Lbf.** fra 1937. Ass. 1937 og Konsulent ved De samv. danske Lbfr.s Stambogsføring for Heste af belgisk Race fra 1943. Adr. J. C. la Coursvej 11, Odense.



1546. \* **Nielsen, Aage Peder**, f. 22. Juni 1891 i Viborg. S. a. Stabsofficiant I. C. N. — Real., Løjtnant, Landbrugskandidat 1917. Lærer ved Kvissel Højsk. Ass. ved Koldingegnens Lbf. 1918 og 1919. Lærer ved Dalum Lbsk. 1918—19. Ass. ved Statens Grundforbedringsvæsen 1919—22. Ass. 1922—25 og *Distriktsbestyrer 1925 ved Hedeselskabets Afdeling i Nyk. F.* Adr. Rosendahls-gade 17, Nyk. F.

1547. \* **Nielsen, Anders Christian**, f. 16. Maj 1896 i Sdr. Aaby. S. a. Hmd. N. P. N. — Hmsk., Lbsk., Landbrugskandidat 1923. Konsulent i Husdyrbrug 1923 og tillige i Regnskabsføring for De samv. Hmfr. i Fyns Stift 1924. *Konsulent og Sekretær for Fællesledelsen af Kvægavlsforeninger i De samv. Hmfr. i Fyns Stift* fra 1927.



— Svineavlleder paa St. Højstrup ved Odense 1925—30. Kvæg- og Svineavlleder paa Statens Gaard ved Jullerup 1926—37. Mdl. af Avlscenterudvalget for 4. Distrikt og af Bst. for Fællesledelsen til Svineavlens Fremme i Fyns Stift fra 1934. Mdl. af Landsudvalget for Svineavlens Ledelse fra 1939. Sekretær for De samv. danske Hmfr.s Husdyrbrugsudvalg fra 1941. Mdl. af Bst. for Foreningen af danske Landbrugskonsulenter fra 1939. Kommunal Revisor i Balslev-Ejby Kommune. Adr. Ejby St.

1548. \* **Nielsen, Aksel**, f. 22. Juli 1908 i Aale. S. a. Hmd. N. E. F. N. — Højsk., Lbsk., Landbrugskandidat 1934. Ass. ved Horsens Lbf. 1934. Lærer ved Borris Lbsk. 1934—35. Lærer ved Asmildkloster



Lbsk. og Konsulent for Viborg Amts landøkonomiske Forening 1935—37. *Konsulent i Planteavl og Ungdomsarbejde* fra 1937, samt *Sekretær og Kassierer for Horsens Lbf.* fra 1941. Adr. Hejmdal, Horsens.

1549. \* **Nielsen, Anders Laurits**, f. 9. Jan. 1887 i Hatting ved Horsens. S. a. Gdr. T. N. — Lbsk., Landbrugskandidat 1913. Lærer ved Ørsted Lbsk. 1913—15. Konsulent for Hø-



ver og Omegns Lbf. 1916—18. *Konsulent i Planteavl og Husdyrbrug for Svendborg Amts landøkonomiske Selskab* fra 1918. Mdl. af Forretningsudvalget i Banken for Ringe og Omegn. Adr. Ringe.

Mdl. af Sigersted Sogneraad og Menighedsraad. Adr. Sigersted pr. Ringsted.



1550. \* **Nielsen, Alfred**, f. 23. Juli 1892 i Sigersted ved Ringsted. S. a. Gdr. J. P. N. — Højsk., Landbrugskandidat 1919. Lærer ved Faarevejle Højsk. 1919—21. Driftsleder 1921—32 og *Ejer 1932 af Stiesgaard i Sigersted ved Ringsted.*

Mdl. af Sigersted Sogneraad og Menighedsraad. Adr. Sigersted pr. Ringsted.

1551. **Nielsen, Anders**, f. 11. Juni 1859 paa Jægergaarden i Ry ved Silkeborg. S. a. Gdr. N. N. — Højsk., Landbrugskandidat 1879. Lærer ved Karise Højsk. 1879—82. Mejerikonsulent under Professor Segelcke 1881—82. Ejer af Svejstrup Østergaard ved Alken fra 1882. — Fmd. 1885—1903 og derefter Æresmdl. af Skanderborg



Lbf. Næstfmd. 1909—14 og Fmd. 1916—18 for Foreningen af jyske Lbfr. Fmd. for De samv. danske Lbfr. 1917—19. Mdl. af Bst. for Landhusholdningsselskabet 1894—1915, af Statens Planteavlsudvalg 1903—14, af Foreningen af danske landøkonomiske Tidsskrifter 1905—16 og fra Foreningens Stiftelse til 1908 Mdl. af Bst. for Foreningen af danske Landbrugskandidater. Mdl. af Landbrugsraadets Præsidium 1919—27 og Næstfmd. i Erhvervsraadet 1921. — Fmd. for Jydsk Andels Foderstofforretning 1898—1925 og for Dansk Andels Gødningsforretning 1901—18. Fmd. for Danske Mejeriers Smørmærkeforening 1900—14, for De danske Mejeriers Fællesindkøb og Maskinfabrik 1901—10 og for De danske Mejeriforeningers Fællesorganisation 1912—14. Fmd. for Dansk Andels Cementfabrik fra 1911. Mdl. af Kontrolledelsen for Andels-Anstalten Tryg fra 1912 og af Direktionen for Genforsikrings-selskabet Nerva fra 1919. Fmd. i Bst. 1914—25 og af Direktionen fra 1920 for Den danske Andelsbank. Fmd. for Andelsudvalget 1909—27 og Mdl. af Bst. for Det internationale Andelsforbund i London fra 1910. Redaktør af »Andelsbladet« fra dets Start i 1899 og Udgiver af »Lommebog for Landmænd« fra 1899. Folketingsmand (Venstrereformpartiet) 1908—09. R. DM. p.p. Død 10. Maj 1928.

1552. \* **Nielsen, Hans Anhardt**, f. 14. Nov. 1915 i Utterslev ved Nakskov. S. a. Lmd. M. N. — Højsk., Lbsk., Landbrugskandidat 1942. Ass. ved A/S Dansk Frøavls Kompagni og Markfrøkontoret (Trifolium) paa Taastrupgaarden 1942. Lærer ved Stenhus Kostskole ved Holbæk 1943. *Lærer ved Hoptrup Højsk.* fra 1943. Adr. Hoptrup Højskole pr. Hoptrup.



1553. \* **Nielsen, Evald Anker**, f. 1. Maj 1911 i Radbjerg. S. a. Gdr. M. N. — Lbsk., Landbrugskandidat 1939. Ass.



ved Statens Moseforsøg ved Tylstrup 1939, ved Baag Herreds Lbf. 1940—41 og ved Horsens Lbf. 1942. Ass. ved *Hedeselskabets Grundforbedringsvirksomhed i Viborg* 1942—43. Adr. Nyvej 3, Overlund, Viborg.

1554. **Nielsen, Axel** Valdemar, f. 5. Aug. 1862 i Rudkøbing. S. a. Gross. N. — Landbrugskandidat 1884. Ejer af Binnitze og Wredeslund paa Lolland. Død i April 1933.



1555. \* **Nielsen, Axel**, f. 15. Febr. 1905 i Øksendrup. S. a. Gdr. J. N. — Højsk., Lbsk., Landbrugskandidat 1930. Lærer ved Næsgaard Agerbrugsskole 1930—34. *Sekretær i Landhusholdningsselskabet* og Redaktør af

»Tidsskrift for Landøkonomi« og »Landøkonomisk Aarbog« fra 1934. Adr. Duevej 109, Kbh. F.



1556. \* **Nielsen, Bodil** Ingeborg, f. 19. Dec. 1912 paa Kærgaard i Høm ved Ringsted. D. a. Gdr. H. P. N. — Lbsk., Landbrugskandidat 1935. Driftsleder 1935 og senere *Ejer af Kærgaard i Høm ved Ringsted*. Adr. Kærgaard, Høm pr. Ringsted.



1557. **Nielsen, Christian** Ernst Albert, f. 18. Okt. 1899 i Maade. S. a. Gdr. N. — Lbsk., Landbrugskandidat 1921. Ansat ved A/S Grængegaardens Teglværk ved Grænge 1921—26. Forv. ved Nivaagaards Teglværk

ved Nivaa 1927—32. Direktør for A/S Karlstrup ny Kalkværk 1932—37. *Ejer af Borupgaarden ved Lov* fra 1937. Adr. Borupgaarden, Mogenstrup pr. Lov.

1558. \* **Nielsen, Peder** Christian, f. 31. Maj 1892 i Molbjerg ved Øster Hornum. S. a. Gdr. N. P. N. — Lbsk.,

Landbrugskandidat 1915. Ass. ved Moseforsøgene ved Tylstrup Forsøgsstation 1917. Højskolelærer 1917—18. Lærer ved Aabybro Højsk. 1918—19. Konsulent i Planteavl for

Fælleslandboforeningen for Nordslesvig 1920—29. *Konsulent i Planteavl for Sønderborg Amts Lbfr.* fra 1929 og Sekretær for Fælleslandboforeningen for Nordslesvig fra 1920. — Mdl. af Grundforbedringsudvalget og Afvandingskommissionen for Sønderborg Amt. Adr. V. Sottrup.

1559. \* **Nielsen, Christian** Aage, f. 11. Maj 1907 i Birkende ved Langeskov. S. a. Gdr. N. L. N. — Real., Højsk.,

Landbrugskandidat 1935. Ass. 1935—40 og *Redaktionssekretær ved Landhusholdningsselskabet* fra 1940. Sekretær for Landhusholdningsselskabets Sædefrøudvalg fra 1937 og Læringleudvalg fra 1939, samt Sekretær for Udvalget for Den faste Planteavlsbevilling fra 1938. Adr. Linde Alle 28 A, Kbh., Vanløse.

1560. **Nielsen, Einar**, f. 27. Jan. 1897 i Hornslet. S. a. Lmd. N. H. G. N. — Højsk.,

Lbsk., Landbrugskandidat 1923. Lærer ved Næsgaard Agerbrugsskole 1923—24. Ass. ved Kalø Vig Lbf. 1924. Ejer af Elkærgaard i Rodskov ved Løgten 1924—29. Ass. ved Foreningen af jydsk Lbfr. 1928—30. Lærer ved Køng Højsk. 1930—32.





Konsulent i Assens Hovedkreds af Hmfr. 1931—36. Konsulent for Baag Herreds og Bondestandens Lbfr. 1936—42. *Ejer af Sivholm ved Assens* fra 1932. Aadr. Sivholm pr. Turup.

1561. \* **Nielsen, Ejnar Marinus**, f. 14. Marts 1913 i Nr. Saltum. S. a. Landpost S. C. A. N. — Højsk., Lbsk., Landbrugskandidat



1939. Ass. ved Skanderborg Amts og Bjerre Herreds Hmfr. 1939. Bst. af Rugballegaard ved Hatting 1940. Ass. ved Skanderborg Amts og Bjerre Herreds Hmfr. 1941. *Konsulent i Planteavl, Husdyrbrug og Ungdomsarbejde for Ribe Amts Hmfr.* fra 1942. Aadr. Grindsted.

1562. \* **Nielsen, Ejvind**, f. 13. Febr. 1904 i Rybjerg. S. a. Gdr. J. N. — Højsk., Lbsk., Landbrugskandidat 1928, Askov Lærerkursus 1928. Landbrugslærer 1930—32. Ass. ved Forsøgsstationer og i Lbfr. 1930—32. Kontormedhjælper 1932—33. Ass. ved *Hedeselskabets Distriktskontor i Nykøbing F.* fra 1933. Aadr. Skolegade 31<sup>2</sup>, Nykøbing F.



1563. **Nielsen, Finn**, f. 7. Nov. 1911 i København. S. a. Malermester H. C. N. — Real., Landbrugskandidat 1935, alm. Forberedelseseks. 1936, Dyrlæge 1944. Turistchauffør i Sommer-tiden 1936—40 og Rutebilchauffør og Kørelærer 1936—43. Aadr. Helmsvej 19, Bagsværd.



1564. \* **Nielsen, Frederik Peter**, f. 30. Juli 1903 i Agerskov. S. a. Lmd. J. N. — Højsk., Lbsk., Landbrugskandidat 1928.

Ass. ved Sønderjydsk Fællesledelse 1928.

*Konsulent i Planteavl for Haderslev Amts Lbf.* fra 1929. — Mdl. af Afvandingskommissionen for Haderslev Amt fra 1942. Aadr. Marie Margrethevej 3, Haderslev.



1565. \* **Nielsen, Frederik**, f. 13. Nov. 1914 i Serridslev. S. a. Købmand N. — Real., Højsk., Landbrugskandidat 1941. Ass. ved Møens Lbf. 1941 og derefter ansat paa Overgaard ved Havndal ved Forsøg med Fodergærfremstilling. Ass. ved Hedeselskabets Distriktskontor i Nykøbing F. 1942—43. Ass. hos *Entreprenør Holme Hansen, Smejrup* fra 1943. Aadr. Smejrup pr. Assens.



1566. \* **Nielsen, Niels Gerhard Marius**, f. 16. Febr. 1882 i Kragelund. S. a. Hmd. O. N. — Højsk., Lbsk., Hmsk., Landbrugskandidat 1913. Hmd. i Kragelund 1895—1926. Konsulent i Planteavl og Havebrug for Nyborg og Omegns Hmfr. 1926—42. Fmd. for Mejeriet 1914—19. Mdl. af Sogneraadet 1921—25. *Filialbst. for Sparekassen for Nyborg By og Omegn.* Fmd. for Konsulentforeningens Litteraturudvalg fra 1942. Aadr. Herrested pr. Ørbæk.



1567. \* **Nielsen, Hakon Baltser**, f. 24. Marts 1917 i Terp. S. a. Gdr. E. B. N. — Lbsk., Landbrugskandidat 1942. Ass. ved Kolding Herreds Lbf. 1942—43. Ass. i Planteavl ved Foreningen af jydsk Lbfr. 1943—44. *Konsu-*



lent i *Planteavl for Hjørring Amts landøkonomiske Selskab og Hjørring Amts Husmandsforeningers østlige Omraade* fra 1944. Adr. Sindal.



1568. **Nielsen, Hans**, f. 22. Maj 1916 i Egaa. S. a. Gdr. N. N. — Højsk., Lbsk., Landbrugskandidat 1938. Ved praktisk Landbrug 1938—39. Ass. ved *Hedeselskabets Distriktskontor i Aarhus* fra 1939. Adr. Otto Rudsgade 90<sup>1</sup>, Aarhus.

1569. **Nielsen, Hans Peter**, f. 14. Jan. 1873 i Spjellerup ved Karise. S. a. Parcellist P. N. — Højsk., Landbrugskandidat 1898. Lmd. 1898—1900. Lærer ved Klank Højsk. og Forsøgsass. ved Aarhus Amts landøkonomiske Selskab og Høver og Omegns Lbf. 1900—06. Død 14. Dec. 1906.



1570. **Nielsen, Harald**, f. 18. Nov. 1896 i Særlev. S. a. Højskoleforstander R. N. — Højsk., Lbsk., Landbrugskandidat 1921. Lærer ved Sydsjællands Lbsk. 1921—23 og ved Dalum Lbsk. 1923—37. *Sekretær ved Venstres Landsorganisation* fra 1937. Mdl. af Folketinget (Venstre) fra 1942. Adr. Azaleavej 9, Kbh., Valby.

1571. **Nielsen, Lars Peter Helge**, f. 8. Juli 1897 paa Egelund ved Rislev. S. a. Gdr. K. N. — Prlm., Landbrugskandidat 1917, Specialeks. (Plantepatologi og Landbrugszoologi). Ass. ved Professor Goldschmidts Fodringsforsøg 1918 og paa Øtoftegaard 1919. Lærer ved Aaby Højsk. 1920. Forp. og Ejer af Skovgaard ved Rislev og Charlottendal ved Havndal 1922—27. Rejste 1927 til Canada, hvor han for nogle Aar siden overtog en Farm. Adr. R. R. 3 Oskawa, Ontario, Canada.

1572. \* **Nielsen, Henry Lorentz**, f. 15. Juli 1911 i Viborg. S. a. Gdr. N. C. N. — Lbsk.,

Landbrugskandidat 1936. Ass. hos Konsulent Severin Hansen, Næstved 1936—37. Ass. ved Hedeselskabets Mose- og Engafdeling i Viborg 1937—44. Ass. ved *Hedeselskabets Distriktskontor i Aalborg* fra 1944. Adr. Grønnegaard C, Prinsensgade, Aalborg.



1573. **Nielsen, Hans Kristian**, f. 21. Maj 1881 i Testrup ved Maarslet. S. a. Gdr. T. N. — Højsk., Landbrugskandidat 1905, Landinspektør 1910. Landinspektør i Aarhus 1911—13. Ass. 1914 og senere Kulturingeniør ved Hedeselskabet. Død 14. Aug. 1941.

1574. \* **Nielsen, Hans Peter**, f. 27. Juni 1872 i Hylstrup ved Sorø. S. a. Gdr. J. N. — Højsk., Lbsk., Landbrugskandidat 1902. Lærer ved Stevns Højsk. 1902—03 og ved Tune Lbsk. 1903—07. Inspektør paa Lidsø ved Rødby 1908—09. *Forstander for Haraldsborg Husholdningsskole ved Roskilde* fra 1910. Konsulent i Planteavl for De samv. sjæll. Hmfr. 1911—42. — Mdl. af Repræsentantskabet for Roskilde Landbobank 1913, Fmd. 1930 og Mdl. af Bst. fra 1938. Forretningsfører for Husholdningslærerindernes Pensionskasse. Mdl. af Landsudvalget for landøkonomisk Ungdomsarbejde og af Bst. for Danske Landbrugskonsulenters Understøttelses- og Forsørgelseskasse. Mdl. af Statens Eksport-Kreditvalg 1926. Folketingsmand (Det radikale Venstre) 1928—29. Mdl. af Landbrugsministeriets Udvalg vedrørende Ind- og Udførsel af Frø. Fmd. for Revisionsudvalget for Den faste Planteavlsbevilling. Adr. Haraldsborg Husholdningsskole, Roskilde.



1575. **Nielsen, Jens Christian**, f. 3. Maj 1883 i Dysted ved Olstrup. S. a. Lmd.



J. N. — Højsk., Lbsk., Landbrugskandidat 1908. Lærer ved Ødum Lbsk. 1908—10. *Ejer af Klemmenstrupgaard ved Køge* fra 1910. — Fmd. for Tureby-Køge og Omegns Lbf. 1927—33. ADR. Klemmenstrupgaard pr. Køge.



1576. \* **Nielsen, Jens**, f. 7. Nov. 1906 i Gedsted. S. a. Gdr. N. P. N. — Lbsk., Landbrugskandidat 1935, Prlm. 1936, mag. agro. (Kvægbrug og Kvægavl) 1943. *Konsulent i Husdyrbrug for De forenede Lbfr. i Præstø Amt* fra 1937.

Forsøgsleder for Svineforsøgsstationen for Køge Slagteris Opland. ADR. Karise.

1577. **Nielsen, Jens Christian**, f. 23. Febr. 1888 i Skjærring ved Galten. S. a. Gdr., Sognefoged S. P. N. — Højsk., Lbsk., Landbrugskandidat 1911. Ophold i England og Skotland 1911—13. *Ejer af Linaa Storgaard ved Laven* 1913—16 og af Damgaarden i Lyngby ved Brabrand 1916—19. *Ejer af Jørgensminde i Skjærring* fra 1923. — Sognefoged og Lægdsmand. ADR. Jørgensminde, Skjærring pr. Galten.



1578. **Nielsen, Jens**, f. 30. Maj 1891 i Vrov ved Skive. S. a. Gdr. J. C. N. — Lbsk., Landbrugskandidat 1914. Forv. 1916 paa Manor Farm, Wantage, Berks., England.



1579. **Nielsen, Jens Ole**, f. 2. April 1897 i Sallum. S. a. Konsulent, Forp. A. C. N. — Real., Lbsk., Landbrugskandidat 1921. Ophold i Litauen, Canada og Memel 1922—32. Højskolelærer og Sprog-

lærer 1932—42. *Ejer af Gaarden Overland ved Frørup* fra 1942. ADR. Overland, Taarup pr. Frørup.

1580. \* **Nielsen, Jes**, f. 27. Aug. 1879 paa Naalebjerregaard i Almind ved Kolding. S. a. Gdr. senere Bankdirektør J. P. N. — Højsk., Landbrugskandidat 1905, Specialeks. (Planteavl) 1906. Lærer ved Bornholms Højsk. 1906—07. Konsulent først i Planteavl og senere tillige i Regnskabsføring for Koldingegnens Lbfr. 1907—19, for Kolding Herreds Lbf. 1919—37. *Ejer af Naalebjerregaard i Almind* fra 1935. — Mdl. af Foreningen af jydsk Lbfr. Regnskabsudvalg 1927—34. ADR. Naalebjerregaard pr. Almind.



1581. **Nielsen, Jens Gunnar**, f. 6. Maj 1897 i Ladelund. S. a. Forsøgsleder N. P. N. — Landbrugskandidat 1920. Rejst til Amerika.

1582. **Nielsen, Johannes**, f. 7. Marts 1889 i Barløse. S. a. Gdr. O. N. — Højsk., Lbsk., Landbrugskandidat 1913. I Tyskland 1913—15 og rejste i 1915 til Amerika.

1583. \* **Nielsen, Jørgen**, f. 13. Sept. 1913 i Bøvling ved Faare. S. a. Gdr. J. N. — Højsk., Lbsk., Landbrugskandidat 1942. Ass. ved Hedeselskabets Distriktskontor i Holstebro 1942—43 og ved Forsøgslaboratoriets Fodringsforsøg paa Stensbygaard 1943—44. *Ass. ved D. L. F.s og F. D. B.s Forsøgsgaard, Øtoftegaard* fra 1944. ADR. Øtoftegaard pr. Taastrup.







1584. \* **Nielsen, Karl**, f. 2. April 1897 i Krat-  
huset ved Viborg. S. a. Statsskovfoged J. M. N.  
— Real., Landbrugs-  
kandidat 1919. *Konsu-  
lent i Grundforbedring  
for Lbfr. og Hmfr. i  
Kbh.s Amt* fra 1919.  
Adr. Frugtparken 14,  
Gentofte.

1585. **Nielsen, Karl Emil**, f. 6. Aug. 1900 i  
Karrebæk. S. a. Snedker L. P. N. — Lbsk.,  
Landbrugskandidat



1927. Ass. ved Forsøgs-  
laboratoriet 1927—29,  
ved Sønderjyds Fæl-  
lesledelse af Korthorns-  
avl 1929—30 og ved  
Forsøgslaboratoriets  
Husdyrbrugsafdeling  
1930—36. *Konsulent i  
Husdyrbrug for Sorø  
Amts Hmfr.* og Drifts-  
leder for Sorø Amts Indkøbsforening for  
mindre Jordbrugere fra 1936. Adr. Nyvej  
8, Sorø.

1586. \* **Nielsen, Karl Martin**, f. 29. Sept.  
1906 i Nr. Jernløse. S. a. Rentier N. F. N.  
— Højsk., Lbsk., Land-  
brugskandidat 1932.



Lærer ved Vestsjæl-  
lands Lbsk. og Ass.  
ved Holbæk Amts  
Grundforbedringsud-  
valg 1932—34. *Konsu-  
lent i Planteavl, Grund-  
forbedring og Ungdoms-  
arbejde for Kbh.s Amts  
Hmfr.* fra 1934. —

Sagkyndigt Mdl. af Statens Grundfor-  
bedringsudvalg for Roskilde Amtsrads-  
kreds. Næstfmd. i De samv. sjæll. Hmfr.s  
Ungdomsudvalg og Mdl. af Bst. for Ros-  
kilde og Omegns Andels Frugtsamlecent-  
ral m. m. Adr. Frederiksborgvej 22, Ros-  
kilde.

1587. **Nielsen, Lavrids Martin**, f. 16. Aug.  
1879 i Ballerup. S. a. Arbm. N. C. N. —  
Højsk., Lbsk., Landbrugskandidat 1913,

Specialeks. (Plantepa-  
tologi og Landbrugs-  
zoologi). Konsulent 1916  
—20 og Fmd. for Sorø-  
egnens Lbf. 1920—24.  
Ejer af Vejbjerggaard  
ved Sorø. Ejer af Sva-  
leholm ved Veksø 1924  
—28. Købmand i Nid-  
løse ved Dianalund  
1928—42. — Mdl. af Forretningsudvalget  
for Nordvestsjællands Højspændings Elek-  
tricitetsværk 1919—23. Mdl. af De samv.  
sjællandske Lbfr.s Husholdningsudvalg.  
Adr. Vindelbro pr. Sorø.



1588. **Nielsen, Lars Christian**, f. 6. Sept.  
1880 i Bøstrup paa Langeland. S. a. Parti-  
kulier C. N. — Højsk., Lbsk., Landbrugs-  
kandidat 1909. Ass. ved Tystofte Forsøgs-  
station 1909. Ejer af Toftegaard i Høm ved  
Ringsted 1909—23, af Værsløvegaard ved  
Værsløve 1923—24 og af Stakkehavegaard  
ved Ringsted fra 1924. — Mdl. af Bst. for  
Ringstedegnens Lbf. Død 28. Nov. 1933.

1589. **Nielsen, Lars Peter**, f. 28. Sept. 1850  
i Olstrup ved Næstved. S. a. Gdr. N. Han-  
sen. — Landbrugskandidat 1879. Lærer  
ved Tune Lbsk. Friskolelærer i Aakirkeby.  
Ejer af Dalsbakke ved Bodilsker paa Born-  
holm. Død.

1590. **Nielsen, Marius Christian**, f. 3. Juli  
1886 i Tind ved Bjerringbro. S. a. Gdr. T.  
N. — Lbsk., Landbrugs-  
kandidat 1914. Ass. i  
Husdyrbrug ved For-  
eningen af jyske Lbfr.  
1914—20. Konsulent for  
Aarhuskreusens Fæl-  
lesledelse af Kvægavl-  
og Kontrolforeninger  
1917—20. Konsulent i  
Husdyrbrug og Regn-  
skabsføring for For-  
eningen af jyske Lbfr. 1920—21. Ass. un-  
der Svineavlens Ledelse (7. Distrikt) 1920  
—29 og (1. Distrikt) 1928—34. Konsulent i  
Svineavl for De samv. sjæll. Lbfr. 1935—43.  
*Registerstambogfører for Rødt Dansk Malke-  
kvæg* fra 1921— Adr. Axelborg, Kbh. V.



1591. **Nielsen, Mads**, f. 13. Juni 1856 paa Kobberødgaard ved Vestervig. S. a. Gdr.



N. Mikkelsen. — Landbrugskandidat 1882. Lærer ved Ladelund Lbsk. Direktør for Andelssvineslagteriet i Hjørring 1892—1907. Mdl. af Landhusholdningsselskabets Bst. Rejst til Udlandet og var en Del Aar bosiddende i London, senere Slagteridirektør i Rusland. Død i Aalborg 20. Sept. 1921.

1592. \* **Nielsen, Karl Martin**, f. 18. Febr. 1899 i Lystrup ved Allingaabro. S. a. Boelsmand K. N. — Højsk.,



Lbsk., Landbrugskandidat 1927. Ass. ved Danmarks geologiske Undersøgelse 1927. Lærer ved Borris Lbsk. og Djurslands Højsk. 1927—29. Ass. ved Grenaa Lbf. 1929. Konsulent i Regnskabsføring 1929—36 og i Planteavl for

Kalø-Knebelvig Lbf. 1930—36. *Konsulent i Planteavl og Husdyrbrug samt Sekretær for Vejle Amts Hmfr.* fra 1936. — Forsøgsleder paa Svineforsøgsstationen Haraldskjær fra 1936. Mdl. af Dansk Aftenskoleforenings Hovedbst. og Fmd. for dennes landbrugsfaglige Udvalg. Adr. Stampevej 14, Vejle.

1593. **Nielsen, Morten**, f. 5. Marts 1854 i Havndal. S. a. Hmd. N. Mortensen. — Højsk., Landbrugskandidat 1879, Skolelærereksamen 1888. Lærer ved Viby Højsk. 1880—90. Skolelærer i Stokbro ved Sindal 1900—24. Død i Hørby 8. Nov. 1930.



1594. **Nielsen, Morten Christen**, f. 12. Okt. 1879 i Vellerup ved Skibby. S. a. Gdr. M. N. — Højsk., Lbsk., Landbrugskandidat 1906. Lærer ved Dalum Lbsk. 1906—08. Lærer ved Asmildkloster Lbsk. og Konsulent i Husdyr-

brug for Viborg Amts landøkonomiske Forening 1908—15. Forstander for Sydsjællands Lbsk. fra 1915. — Fmd. for Foreningen af danske Landbrugslærere 1920—27. Fmd. for de to sydsjællandske Lbfr.s Regnskabsudvalg og Ungdomsudvalg. Død 21. Juni 1928.

1595. **Nielsen, Niels**, f. 26. Sept. 1865 i Gjørlose ved Hillerød. S. a. Forp. H. N. — Prlm., Lbsk., Landbrugskandidat 1887. Forv. 1890. Ejer af Due-mosegaard ved Kagerup. Vurderingsfmd. for Frederiksværk Skyldkreds. Fmd. for Frederiksborg Amts Mejeriforening og for De samv. sjællandske, lolland-falsterske, bornholmske og møenske Mejeriforeninger. Mdl. af Bst. for De danske Mejeriforeningers Fællesorganisation. Fmd. for Foreningen af Mælkeleverandører til Kbh. Mdl. af Smønoteringsudvalget og af Udvalget for Statens Gaarde. Død 26. Febr. 1938.



1596. \* **Nielsen, Niels Albert**, f. 3. Nov. 1891 i Laugø ved Helsingø. S. a. Gdr. L. N. — Real., Højsk., Lbsk.,

Landbrugskandidat 1916. Lærer ved Ladelund Lbsk. og Konsulent for Fællesledelsen af Kvægavls- og Kontrolforeninger i Koldingkredsen 1916—19. Ejer af Klejnbjerg ved Nustrup 1919—22 samt Konsulent for Sammenlutningen af Landmænd i Sønderjylland med Besætninger af hollandsk Race 1920—21. Konsulent i Husdyrbrug for Frederiksborg Amts Lbf. og Horns Herreds Lbf. 1922—40. *Ejer af Tranegaard ved Helsingø* fra 1939. — Sekretær for Frederiksborg Amts Mejeriforening 1925—28. Adr. Tranegaard pr. Helsingø.



1597. \* **Nielsen, Niels Christian**, f. 15. Juli 1888 i Valsted. S. a. Tømrer J. C. N. —



eningen af danske Landbrugskandidater fra 1937. Aadr. Hedeselskabet, Viborg.

1598. **Nielsen, Niels Christian**, f. 5. Juli 1872 i Sjørring ved Thisted. S. a. Tømrermester P. C. N. — Prlm.,



Landbrugskandidat 1897. Regnskabsfører paa Rosenfeldt Godskontor ved Vordingborg 1897—98. Avlsforv. 1898—1900. I Nordamerika 1900—01. Ejer af Dejbjerglund ved Ringkøbing 1902—05 og af Nørbo ved Vilsted 1916—37. Bopæl i Løgstør fra 1937. Aadr. Viborgvej 19, Løgstør.

1599. **Nielsen, Niels Jørgen**, f. 21. Nov. 1862 i Skovsbo ved Assens. S. a. Gdr. P. C. N. — Højsk., Land-

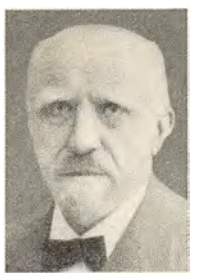

brugskandidat 1891. Ass. ved Tystofte Forsøgsstation 1892—93 og ved Askov Forsøgsstation 1894—1906. Forsøgsleder og Bst. af Forsøgsstationen ved Studsgaard 1906—28. Tilsynsførende ved Studsgaard og Borris 1928—40. — Mdl. af Bst. for Hammerum Herreds Lbf. 1909—27. R. af Dbg. Aadr. Th. Nielsensgade 9, Herning.

1600. **Nielsen, Niels Jensen**, f. 24. Dec. 1863 i Braaby ved Sorø. S. a. Gdr. C. N. — Lbsk., Landbrugskandidat 1886. Lærer ved Aagaard Lbsk. i Nordslesvig 1886—88. Gdr. i Knudstrup ved Fjenneslev fra 1891. Død 11. Dec. 1926.

Højsk., Lbsk., Landbrugskandidat 1920. Ass. ved Statens Grundforbedringsvæsen 1920—22 og ved Hedeselskabets systematiske Undersøgelser 1922—25. *Botaniker ved Hedeselskabet i Viborg* fra 1925. — Mdl. af Bst. for For-

1601. \* **Nielsen, Niels Jørgen**, f. 10. Juli 1910 i Størtinge ved Everdrup. S. a. Gdr. P. N. — Lbsk., Land-

brugskandidat 1934. Ass. ved Haslev og Omegns Lbf. 1934—35, ved A/S De Danske Spritfabrikkers Forsøgsgaard Frederikshøj 1935. Lærer ved Faarevejle Højsk. 1935—38. Sekretær for Erhvervsudvalget, D. L. K. og L. S. 1938—39. Ansat ved De Danske Mejeriforeningers Fællesorganisation i Aarhus 1939. *Lærer ved Hammerum Lbsk.* fra 1939 og tillige *Konsulent for Hammerum Herreds landøkonomiske Ungdomsarbejde* fra 1940. Aadr. Hammerum.



1602. **Nielsen, Niels Kristian**, f. 9. April 1872 i Farsbølle ved Aarup. S. a. Hmd. A. N. — Højsk., Lbsk.,

Landbrugskandidat 1897. Ass. ved Vester Hassing Forsøgsstation 1897—98. Lærer ved Vraa Højsk. 1898—99 og ved Klank Højsk. 1899—1900. Konsulent i Planteavl og Husdyrbrug for Langelands landøkonomiske Forening 1900—06 og Forp. af Longelse Præstegaard 1902—06. Ejer af Halstedgaard ved Aunede 1906—11 og af Follerupgaard ved Fredericia 1911—29. Død i Kbh. 2. April 1938.



1603. \* **Nielsen, Niels Mikkelsen**, f. 25. April 1913 i Egknud ved Ølgod. S. a. Hmd. M. A. N. — Højsk., Lbsk., Land-

brugskandidat 1940. Ass. ved Studsgaard Forsøgsstation og ved Forsøgsarealet ved Borris 1940—42. Ass. ved *Ods Herreds Husmandskreds* fra 1942. Aadr. Faarevejle.





1604. **Nielsen, Niels Otto**, f. 14. April 1880 i Aarhus. S. a. Ingeniør, Fabrikdirektør N. M. N. — Prlm., Landbrugskandidat 1903. Ved praktisk Landbrugsvirksomhed i Kurland 1903—04. Forv. i Goljaki, Podolien 1904—05. Godsinspektør paa Sutisski, Guwan, Podolien, Rusland 1905—14. Landhusholdningsselskabets Landbrugskonsulent i Rusland 1914—15. Statens Landbrugskonsulent i Rusland fra 1915 til sin Død 15. Nov. 1919.



1605. **Nielsen, Niels Peder**, f. 11. Juni 1865 i Gørlev ved Slagelse. S. a. Hmd. J. P. N. — Højsk., Lbsk., Landbrugskandidat 1891, Specialeks. (Planteavl) 1897. Lærer ved Ladelund Lbsk. Ass. 1897 og Forsøgsleder fra

1898 ved Tystofte Forsøgsstation. Død 15. Nov. 1908.

1606. **Nielsen, Niels Pedersen**, f. 19. Marts 1881 i Særløse ved Lejre. S. a. Gdf. C. N. — Højsk., Landbrugskandidat 1902. Bst. 1906 og Ejer af Særløsegaard ved Lejre fra 1917 til sin Død 5. Juni 1934.

1607. \* **Nielsen, Niels Peder**, f. 7. Marts 1884 i Høng. S. a. Gdr. M. N. — Højsk., Lbsk., Landbrugskandidat 1907. Lærer ved Ribe Mælkeriskole 1907—08. Ass. ved Frederiksborg Amts Planteavlsforening 1908. Lærer ved Lollands Højsk. 1908—09. I Argentina 1909. Plantageforv. under Plantageselskabet Dansk Vestindien paa



St. Croix 1910—11. Ejer af Langdyssegaard ved Maaløv 1913—16. Lærer ved Fyns Stifts Hmsk. 1916—17. Konsulent for Ærø Lbf. 1920—21. *Ejer af Hegnsgaard i Hundie* fra 1921. Adr. Hundie pr. Greve Strand.

1608. **Nielsen, Niels Rasmussen**, f. 22. Aug. 1868 i Særslev ved Jullerup. S. a. Tømrer,

Parcellist H. N. — Højsk., Landbrugskandidat 1893. Lærer ved Grejsdalens Lbsk. 1893—99. Ass. ved Vester Hassing Forsøgsstation 1894. Konsulent i Kvægavl paa Lolland-Falster 1899—1909. Direktør for Den gensidige Landbo-Sygeforening 1909—40. R. af Dbg. Adr. Vesterbrogade 15, Kbh. V.

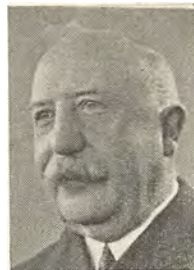

1609. **Nielsen, Osmund**, f. 30. Nov. 1867 i Egknud ved Ølgod. S. a. Gdr. N. P. Olsen. — Landbrugskandidat 1897. Gbst. Mejeribst. paa Thoreby Andelsmejeri 1899—1917. Direktør for Falsters Margarinefabrik i Nykøbing F. 1918. Direktør for A/S Herregaardsmejeriet og Flødefabrik, Faaborg 1925—35. Adr. Svendborgvej, Faaborg.

1610. \* **Nielsen, Olaf**, f. 2. Marts 1899 i Hjallose ved Odense. S. a. Gdr. H. J. N. — Højsk., Prlm., Lbsk.,

Landbrugskandidat 1921. Ass. ved Statsfrøkontrollen 1921—22. Lærer ved Kærehave Lbsk. 1922—24. Konsulent i Planteavl for Ringstedegnens Lbf. 1923—24. Lærer ved Dalum Lbsk. og Forp. af Kastaniely ved Hjallose 1924—34. *Konsulent i Planteavl samt Sekretær og Kasserer for Brønderslev og Omegn Lbf.* fra 1934. Forstander for Den landbrugsfaglige Ungdomsskole i Brønderslev og Redaktør af »Midtvedsyssels Landbrug«. Sekretær og Kasserer for Hjørring Amts Kartoffelsektion. — Fmd. for Biblioteksforeningen for Brønderslev og Omegn. Mdl. af Bst. for Andelsbankens Brønderslevafdeling. Adr. Brønderslev.



1611. \* **Nielsen, Olaf**, f. 31. Maj 1901 paa Frederiksberg. S. a. Redaktionssekretær N. C. N. — Landbrugskandidat 1921, Student 1923, mag. agro. (Plantepatologi) 1929. Ass. ved Zoologisk Afdeling 1928—29, ved Botanisk Afdeling 1930—34 og Bst. af Op-



lysningsafdelingen ved Statens plantepatologiske Forsøg 1934—38. *Konsulent i Bekæmpelse af Plantesygdomme og Skadedyr for Bayer I. G. Farbenindustrie Aktiengesellschaft, Leverkusener ved Köln* fra 1938. Adr. Axelborg, Kbh. V.

1612. **Nielsen, Jens Peter**, f. 1. Jan. 1891 i Mørdrup. S. a. Gdr. C. J. N. — Højsk.,



Lbsk., Landbrugskandidat 1917. Ass. ved Frederiksborg Amts Planteavlforening 1917—18. Ejer af Hammergaarden 1918—19. Ass. ved Hedeselskabets Distriktskontor i Kbh. 1919—31. Ejer af Stenhavegaard 1931—32. *Ejer af Nakkehagegaard*

fra 1933. Adr. Nakkehagegaard, Nykøbing S.

1613. **Nielsen, Peder**, f. 7. Sept. 1851 i Skals ved Viborg. S. a. Gdr. Pedersen. — Landbrugskandidat 1887. Lærer ved Emdrupborg Højsk. Mejeribst. i Dasvad ved Randers og paa Skovlund Mejeri ved Varde. Derefter Gdr. i Skovlund. Død 16. Maj 1930.



1614. \* **Nielsen, Peder**, f. 6. Febr. 1909 i Nr. Borup ved Laastrup. S. a. Gdr. N. P. N. — Højsk., Lbsk., Landbrugskandidat 1938, Askov Lærerkursus 1940. Lærer ved Vesterdal Højsk. 1940. Ass. ved Hedeselskabets

Grundforbedringsafdeling i Nykøbing F. 1941. *Konsulent for A/S Esbjerg Tøvværksfabrik* fra 1942. Adr. Esbjerg Tøvværksfabrik, Esbjerg.

1615. \* **Nielsen, Peder**, f. 30. Jan. 1911 i Brandstrup ved Rødkærbro. S. a. Gdr. J. P. N. — Højsk., Lbsk., Landbrugskandidat 1939. Ass. ved Askov Forsøgsstation

1939. Lærer ved Odder Højsk. 1939—40. Ass. ved Hedeselskabets Afdeling for Undersøgelser og Forsøg i Viborg 1940—42. Ass. ved Hedeselskabets kulturtekniske Afdeling i Slagelse fra 1942. Adr. Jernbanegade 2<sup>8</sup>, Slagelse.



1616. \* **Nielsen, Peter Johannes**, f. 4. Juni 1891 i Stigsnæs ved Skælskør. S. a. Lmd. P. N. — Lbsk., Landbrugskandidat 1911.

Ass. ved Planteavl i Varde 1911—13. Lærer ved Næsgaard Agerbrugsskole 1915—17. Avlsleder og Prokurist 1917—28 og *Direktør for Ølandenes Frø Kontor A/S, Rudkøbing* fra 1928. — Fmd. for Hjælpe-

kassen i Rudkøbing 1925—29. Mdl. af Byrådet 1929 og Fmd. for Borgergruppen 1933. Fmd. for Langelandsbanens Repræsentantskab 1936. Næstfmd. i Konservativ Vælgerforening paa Langeland 1933. Mdl. af Svendborg Amts Skoleraad 1937. Adr. Ølandenes Frø Kontor A/S, Rudkøbing.



1617. **Nielsen, Peter Kristensen**, f. 13. Jan. 1901 i Store Lihme ved Nørup. S. a. Gdr. M. N. — Prlm., Lbsk.,

Landbrugskandidat 1931, mag. agro. (Kulturteknik) 1933. Ass. ved Hedeselskabets Distriktskontor i Kbh. 1933—35. Studieophold i Tyskland 1935—36.

Ass. hos Professor Schønweiler, Danmarks tekniske Højsk. 1936—38. *Amtvandsinspektør for Ringkøbing Amt* fra 1938. Adr. Ringkøbing.



1618. **Nielsen, Rasmus Christian**, f. 11. Febr. 1885 i Øster Hæsing. S. a. Gdr. P. N. — Lbsk., Landbrugskandidat 1907. Ass. ved Konkurrencen mellem hele Kvæghold



i Fyns Stift. Ejer af Rishøjgaard ved Birkerød 1909—16. Ejer af Bøgeskovgaard ved Herfølge 1916. Forp. af Allesø Præstegaard ved Odense 1917—20. *Ejer af Gildebros Møllegaard ved Gelsted* fra 1920. Adr. Gildebros

Møllegaard pr. Gelsted.



1619. \* **Nielsen, Anders Christian Rode**, f. 19. Marts 1914 i Karlby. S. a. Hmd. J. A. N. — Højsk., Lbsk., Landbrugskandidat 1942. *Ass. ved Pajbjergfondens Forædlingsvirksomhed ved Børkop* fra 1942. Adr. Overbygaard, Børkop.



1620. **Nielsen, Simon**, f. 26. Juni 1888 i Ure ved Lejrskov. S. a. Gdr. J. M. N. — Lbsk., Landbrugskandidat 1916. Ass. i Planteavl ved Kolding Omegns Lbf. 1917. Lærer ved Karise Højsk. 1917—18. Konsulent for Høver og

Omegns Lbf. 1918—20. Konsulent i Planteavl for De 4 midtjydske Lbfr. fra 1920 til sin Død 4. Sept. 1925.

1621. **Nielsen, Søren Jensen**, f. 23. Febr. 1893. S. a. Lmd., Forp. A. C. N. — Lbsk., Landbrugskandidat 1917. Forv. Konsulent i Planteavl for Ærø Lbf. Inspektør ved større Landbrug i Litauen 1923—26. Konsulent for A/S E. Danielsen & Larsen, Frøavl og Frøhandel i Nakskov 1927. Senere syg. Nærmere Oplysninger foreligger ikke.

1622. \* **Nielsen, Svend**, f. 30. Aug. 1879 i Aistrup ved Højslev. S. a. Lmd. S. N. — Højsk., Lbsk., Landbrugskandidat 1902. Lærer ved Aaby Højsk. 1902—03. Konsulent i Planteavl for Aalborg Amts Lbf.

1903—06. I Amerika 1906—07 og paa Cuba 1907—08. *Ejer af Skibstedgaard ved Kongerslev*. — Fmd. for Aalborg Amts Lbf. 1924—41. Fmd. i Bst. for Aalborg Kvægtorv. Mdl. af Bst. for Foreningen af jydsk Lbfr., De samv. danske Lbfr., Aalborg Amts Mejeriforening og De danske Mejeriforeningers Fællesorganisation. Mdl. af Folketinget (Venstre 1924—39 og Bondepartiet 1939—43). Adr. Skibstedgaard pr. Kongerslev.



1623. \* **Nielsen, Svend Aage**, f. 5. Sept. 1917 i Jernved. S. a. Gdr. N. — Lbsk., Landbrugskandidat 1942. Ass. i Planteavl ved Stevns og Omegns Planteavlforening 1942 og ved Landsorganisationen til den lette Hesteavl. Fremme 1942—43. *Ass. ved Statens Foderstofkontrol* fra 1943. Adr. Rosenørns Alle 4<sup>1</sup>, Kbh. V.



1624. **Nielsen, Svend Otto**, f. 24. Jan. 1898 i Koldinghuse ved Nr. Aaby. S. a. Skoleforstander O. N. — Prlm., Højsk., Landbrugskandidat 1922. Forsøgsass. 1923. *Lærer ved Nr. Aaby Efterskole og Ejer af en Landejendom i Koldinghuse ved Nr. Aaby*. Adr. Koldinghuse pr. Nr. Aaby.

1625. **Nielsen, Svenning**, f. 19. Juni 1913 i Thorslev ved Øster Hau. S. a. Gdr. H. N. — Real., Lbsk., Landbrugskandidat 1937, Dyrslæge 1942. Ass. ved Forsøglaboratoriets Husdyrbrugsafdeling 1937. Ass. hos Dyrslæge Jensen, Kolding 1942. *Reserve-dyrslæge ved Andelssvineslagteriet i Kolding* fra 1943. Adr. Bellevuegade 33, Kolding.





1626. **Nielsen, Søren**, f. 23. Aug. 1858 i Hinnerup ved Aarhus. — S. a. Gdr. Jonassen. — Prlm., Landbrugskandidat 1887. Dyrslæge i Hinnerup. Død 1906.

1627. \* **Nielsen, Tage**, f. 9. Jan. 1914 i Vester Lem. S. a. Lmd. I. N. — Lbsk., Landbrugskandidat 1942. Ass. ved Hjerm-Ginding Herreders Lbf. og ved Forsøgslaboratoriets Kvægforsøg paa Brattingborg 1942. Ass. ved Assens og Middelfart Hovedkredse indenfor De fynske Hmfr. 1943. Ass. ved *Den nordslesvigske Lbf.* fra 1943. Adr. Rødding.



1628. **Nielsen, Thomas Christian**, f. 18. April 1873 i Sindbjerg paa Mors. S. a. Gdr. N. — Landbrugskandidat 1897. Opholdt sig en Tid i Rusland og var derefter Cigarhandler i Kbh. Død 17. Okt. 1941.



1629. \* **Nielsen, Thomas Peder**, f. 30. Sept. 1890 i Sebber. S. a. Tømremester J. C. N. — Højsk., Lbsk., Landbrugskandidat 1917. Ass. 1917—21 og *Distriktsbst. ved Hedeselskabet* fra 1921. — Amtsvandløbsinspektør. Adr.

Storegade 88, Haderslev.

1630. \* **Nielsen, Viggo**, f. 30. Okt. 1896 i Raahede. S. a. Gdr. L. N. — Højsk., Lbsk., Landbrugskandidat



1921. Ass. ved Horsens Lbf. 1921. Lærer ved Salling Ungdomsskole 1921—22. Ass. ved Ulfborg-Hind Herreders Lbf. og ved Horsens Lbf. 1922—23. Lærer ved Brøderup Højsk. 1923—24. Laboratoriemedhjælper ved Askov

Forsøgsstation 1924—30. Ass. ved *Statens Marskforsøg* fra 1930. Adr. Højer.

1631. **Nielsen, Vilhelm Albert**, f. 31. Aug. 1883 i Kidserup ved Holbæk. S. a. Gdr. P. N. — Højsk., Lbsk.,

Landbrugskandidat 1914. Lærer 1914—26 og *Forstander for Vestsjællands Lbsk.* fra 1926. *Ejer af Borregaarden ved Høng* fra 1920. — Fmd. for Planteavlsvulget fra 1929 og Næstfmd. for Kalundborg Omegn og Løve Herreders Lbf. fra 1941. Mdl. af Repræsentantskabet for Danske Mejeriers Andels-Smørekseksportforening (Danish Dairies). Fmd. for Høng og Omegns Brugsforening. Mdl. af Amt-Ungdomsskolnævnet for Holbæk Amt. Adr. Vestsjællands Landbrugsskole pr. Høng.



1632. **Nielsen, Vilhelm**, f. 27. Febr. 1863 i Ordrup ved København. S. a. Propr. V. N. — Næsgaard, Landbrugskandidat 1889. Ikke ret længe efter og indtil 1911 Ejer af Vilhelmshaab ved Taastrup. Ass. i Svineavl for Sjælland og Møen 1896. Ejer af Søndergaard ved Gadstrup fra 1915. — Mdl. af Bst. for Kbh.s Amts Lbf. Død 17. Dec. 1939.

1633. \* **Nielsen, Hans Christen Vilhelm**, f. 2. Dec. 1914 i Hove ved Smørum. S. a. Gdr. P. N. — Real., Landbrugskandidat 1938. Ass. 1938—39 og *Konsulent, Kasserer og Sekretær 1939 for Møens Lbf.* Adf. Stege.



1634. \* **Nielsen-Hannerup, Axel Tvergaard**, f. 4. Aug. 1897 paa Hannerupgaard. S. a. Branddirektør J. N.-H. — Mellsk., Højsk., Lbsk., Landbrugskandidat 1923. Regnskabsfører paa Lerchenborg 1923—24. Ass. ved Forsøgslaboratoriets Husdyrbrugsafdeling 1924—25.



Lærer ved Sydsjællands Lbsk. 1925—29, ved Lyngby Lbsk. 1929—31 og ved Malting Lbsk. 1931—37. *Lærer ved Ryslinge Folkehøjskole* fra 1937. Adr. Ryslinge.

1635. **Nielsen-Lange, Johannes**, f. 13. September 1884 i Rodskov ved Løtten. S. a. Gdr. M. L. Nielsen. — Højsk., Lbsk., Landbrugskandidat 1909. Rejste i 1909 til Amerika. Adr. var i 1928: Rooms 2 & 3. 212 1/2, Franklin Street, Pampa, Florida.

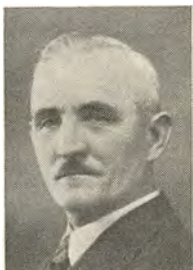

1636. \* **Nielsen-Skensved, Hans Einar**, f. 12. Juli 1885 i Kirke-Skensved. S. a. Propr., Landbrugskandidat L. N.-S. — Prlm., Lbsk., Landbrugskandidat 1910. Forp. 1916 og *Ejer 1925 af Nylandsgaarden ved Havdrup*. Adr. Nylandsgaard pr. Havdrup.

gaard pr. Havdrup.

1637. **Nielsen-Skensved, Lars**, f. 14. Jan. 1852 i Kirke-Skensved. S. a. Gdr. N. Olsen.

— Højsk., Lbsk., Landbrugskandidat 1881. Ejer af Nylandsgaarden i Kirke-Skensved ved Havdrup. Driftsleder for Ledreborg Gods ved Lejre. — Fmd. for Gl. Roskilde Amts Lbf. og Mdl. af Bst. for De samv. danske Lbfr. 1899—1906. Mdl.

af Statshingstesuekommissionen. Fmd. for Landbrugslotteriet og for Andelselskabet Frejr. Landvæsenkommisær. Mdl. af Bst. for Foreningen af danske Landbrugskandidater 1899—1906. Censor i Redskabs- og Maskinlære ved Landbohøjskolen. Død 5. April 1937.

1638. \* **Nilsson, Johan Aake**, f. 6. April 1892 i Grenaa. S. a. Lærer C. N. — Real., Lbsk., Landbrugskandidat 1917. Ass. paa Lundgaard (Askov Forsøgsstation) 1917. *Lærer ved Ladelund Lbsk.* fra 1917 og *Ejer af Bjergum ved Brørup* fra 1929. Konsulent i Planteavl og Grundforbedring for Kolding

Omegns Lbf., Kolding Vesteregns Lbf. samt tilsluttede Hmfr. 1930—36. — Mdl. af Malt Sogns Skolekommission, af Bst. for Foreningen af danske Landbrugslærere og for Foreningen for Høj- og Landbrugsskoler. Mdl.

af Landhusholdningsselskabets Bst. og af Fællesudvalget for Samvirksomheden for landbrugsfagligt Oplysningsarbejde. Distriktsvurderingsmand for Den vest- og sønderjydske Kreditforening. Adr. Bjergum pr. Brørup.



1639. \* **Nilsson, Nils Thage**, f. 24. Aug. 1913 paa Revshalegaard ved Maribo. S. a. Propr. A. N. — Lbsk., Landbrugskandidat 1940. Ass. ved Hedeselskabets Distriktskontor i Nykøbing F. 1940—41 og ved De samv. lolland-falsterske Lbfr. 1941. *Ass. ved Hedeselskabets Filialkontor i Sølsted* fra 1941. Adr. Villa Søbakken, Revshale, Maribo.



1640. **Nislev, Christian Marius Hillebert**, f. 21. Aug. 1893 i Gudum. S. a. Propr. C. O. N. — Mellsk., Landbrugskandidat 1914. Forv. 1914—16. Løjtnant 1917—18. Ejer af Østervang ved Lille Heddinge 1918—21. Ejer af Brejdablik i Nørre Nissum 1922. Ejer af Værum Vestergaard ved Randers 1923—33. *Ejer af Kabbel Hovedgaard ved Lemvig* fra 1933. — Mdl. af Uldnævnet. Mdl. af Bst. for Landsforeningen Faareavlens Fremme og Fællesudvalget til Faareavlens Fremme. Adr. Kabbel Hovedgaard pr. Lemvig.



1641. \* **Nissen, Georg**, f. 5. Okt. 1905 i Bølling ved Skern. S. a. Gdr. N. P. N.



— Lbsk., Landbrugskandidat 1935. Lærer ved Graasten Lbsk. og Ass. ved Vis Herreds Lbf. 1935—37. *Konsulent i Planteavl for Løgumkloster og Omegns Lbf. og Slogs Herreds Lbf.* fra 1940. Aadr. Bylderup Bov.

1642. **Nissen, Hans**, f. 2. Juli 1842 i Viby paa Als. S. a. Gdr. N. H. N. — Landbrugskandidat 1868. Lærer ved Karise Højsk. 1870—75. Gdr. i Viby paa Als 1875—95. Mdl. af Provstisynoden i Sønderborg og Provstisynoden i Rendsborg. Død 8. Febr. 1896.

1643. \* **Nissen, Harald Brodersen**, f. 8. Okt. 1904 i Hadsten. S. a. Højskoleforstander B. N. — Højsk., Lbsk.,



Landbrugskandidat 1926. Ass. ved forskellige Lbfr. 1926—27 og ved D. L. F.s Forsøgsgaard Roskildegård 1927—28. Lærer ved Borris Lbsk. 1928—44 og Ejer af Gosviggaard ved Borris fra 1930. *Forstander for Lægaard*

*Lbsk.* fra 1944. Aadr. Lægaardvej, Holstebro.

1644. **Nissen, Hans Ingvardt**, f. 31. Marts 1902 i Halk. S. a. Gdr. N. P. N. — Prlm., Landbrugskandidat 1925. Ass. ved Samsø Lbf. 1925, ved Høver og Omegns Lbf. og Lærer ved Klank Højsk. 1925—26. Lærer ved Try og Støvring Højsk. Rejste i 1928 til Canada.



1645. **Nissen, Kristian**, f. 29. Nov. 1885 i Slyngsten ved Felsted i Sønderjylland. S. a. Rentier J. N. — Lbsk.,

Landbrugskandidat 1909. Ophold i Amerika 1914—20. Forsøgsleder ved Dansk Saasød Kompagni 1920—22.

Sekretær i Dansk Landmandsforening 1922

—25. Ejer af Højbjerggaard ved Løgumkloster 1925—32. *Ejer af en Gaard i Vollestrup ved Bolderslev* fra 1932. — Mdl. af Hovedbst. for L. S. 1930—34. Aadr. Vollerup pr. Bolderslev.

1646. \* **Nissen, Hans Magnus Jensen**, f. 1. Marts 1898 i Vejlbyskov. S. a. Gdr. R. N. — Lbsk.,

Landbrugskandidat 1924. Ass. ved Høver og Omegns Lbf. 1924—25. *Ass. ved Tylstrup Forsøgsstation* fra 1925. Aadr. Statens Forsøgsstation, Tylstrup.



1647. \* **Nissen, Mathias**, f. 23. Juli 1912 i Kjelstrup ved Vilstrup. S. a. Gdr. N. M. N. — Lbsk.,

Landbrugskandidat 1937. Ass. ved Lyngby Forsøgsstation 1937. *Lærer ved Graasten Lbsk.* fra 1937 og *Konsulent for Vis Herreds Lbf.* Aadr. Landbrugsskolen, Graasten.



1648. **Nissen Petersen, Niels**, f. 14. Sept. 1869 paa Skodborghus ved Vejen. S. a. Propr. I. C. Petersen.

— Højsk., Landbrugskandidat 1892. Ass. 1894—99 og derefter Konsulent i Husdyrbrug for Fyens Stifts patriotiske Selskab. Konsulent for

Kvægavlsforeningen Fyn og for De samv. Lbfr. i Fyns Stift 1897. Privatkonsulent i Husdyrbrug 1903. Medindehaver af Gaarden Skodborghus ved Vejen fra 1916. Død 26. Sept. 1922.

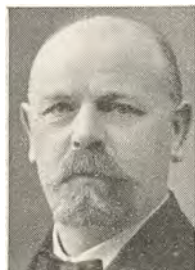

1649. \* **Nissen Petersen, Peter**, f. 21. April 1901 i Holm ved Hygum. S. a. Gdr. N. Petersen. — Højsk., Lbsk., Landbrugskandidat 1938. Ass. ved Statens Moseforsøg ved Tylstrup 1938, ved Nørre Rangstrup Her-





1941. Adr. Strandvej 61, Hobro.

reds Lbf. 1938—39, ved Vends Herreds og Aarup Omegns Lbfr. 1939 og i Husdyrbrug ved De samv. Lbfr. i Fyns Stift 1939—41. *Konsulent i Regnskabsføring for Hobro og Omegns, Mariager og Randers Amts nordøstlige Lbfr.* fra



1650. \* **Noesgaard, Gunnar**, f. 11. Dec. 1912 paa Frederiksberg. S. a. Lærer A. N. — Lbsk., Landbrugskandidat 1940. *Gaardejer i Vemb* fra 1940. Adr. Vemb.

1651. \* **Nordholm, Rudolf**, f. 5. Juni 1912 i Aalborg. S. a. Tilskærer O. N. — Højsk.,



Lbsk., Landbrugskandidat 1935. Ass. ved Forsøgslaboratoriets Fodringsforsøg 1935—36 og i Horsens Lbf. 1936. Lærer ved Vejlbj Lbsk. 1936—38. Ass. ved De danske Mejeriforeningers Fællesorganisation i Aarhus 1937. *Konsulent i Husdyrbrug for Hjørring Amts samv. Hmfr.* fra 1937. Mdl. af Bst. og Sekretær i Hesteavlforeningen Nordbaggen. Forretningsfører for Hjørring Amts Indkøbsforening. Adr. Kochsvej 7, Hjørring.



1652. \* **v. Nutzhorn, Ditlev Andersen**, f. 26. Juni 1872 i Askov ved Vejen. S. a. Professor, Højskolelærer B. C. H. A. v. N. — Højsk., Lbsk., Landbrugskandidat 1900. Lærer ved Særsløv Højsk. 1901 og 1906. Lærer ved Malling Lbsk.

1902. Forv. paa Søborggaard ved Esrom 1902—05. *Ejer af Hjelmerupgaard ved Fan-*

*gel. Sogneraadsm. m. m. Adr. Hjelmerupgaard pr. Fangel.*

1653. **Nyboe, Jens Povlsen**, f. 5. Juli 1858 i Ydby ved Thisted. S. a. Gdr. K. N. — Højsk., Lbsk., Landbrugskandidat 1884. Lærer ved Lyngby Lbsk. 1884—88, ved Klank Lbsk. 1888—90 og ved Malling Lbsk. 1890—96. Forstander for Ødum Lbsk. ved Hadsten 1896—1913. Fmd. for Hadsten og Omegns Lbf. Lærer ved Høng Lbsk. 1914—31. Bopæl i Odder. Adr. Nørregade 42, Odder.



1654. **Nyborg, Niels Ebbesen**, f. 11. Febr. 1880 i Linnerup ved Tørring. S. a. Gdr. K. N. — Højsk. el. Lbsk., Landbrugskandidat 1910. Konsulent for Tørring og Omegns samt Vrads Herreds Lbfr. fra 1910. Død 15. Jan. 1918.

1655. **Nygaard, Niels Arne**, f. 18. Jan. 1913 i Ødum. S. a. Førstelærer P. R. A. N. — Landbrugskandidat 1936, Dyrslæge 1941. Ass. hos Dyrslæge E. S. Møller, Skanderborg 1941—43. Praktiserende *Dyrslæge i Hornslet* fra 1943. Adr. Hornslet.



1656. \* **Nygaard Olesen, Søren**, f. 12. Aug. 1906 i Viborg. S. a. Hmd. O. Olesen. — Højsk., Lbsk., Landbrugskandidat 1932. Ass. i Planteavl ved De samv. Lbfr. i Fyns Stift 1933. Lærer ved Skaarup Lbsk. og Ass. ved Lbf. for Svendborg og Omegn 1933—34. Lærer ved Vestsjællands Lbsk. 1934—37. *Konsulent for De sydfynske Hmfr.* fra 1937. Adr. Skattergade 54, Svendborg.



1657. \* **Nyholm, Johannes**, f. 7. Jan. 1897 i Hjørring. S. a. Sekretær J. P. N. — Student



1915, Landbrugskandidat 1921. Lærer ved Visborggaard Græsmarksskole 1921 og ved Kærehave Lbsk. 1921—28. Konsulent i Planteavl samt Sekretær og Kasserer for Rougsø-Sønderhald Herreders Lbf. 1928—44. *Direktør for*

*Djurslands Kartoffelmelsfabrik* fra 1944. Aadr. Auning.

1658. \* **Næraa, Thorvald Larsen**, f. 14. Febr. 1884 i S. Næraa. S. a. Propr. P. Larsen. — Prlm., Landbrugskandidat 1907, Specialeks. (Husdyrbrug) 1910. Lærer ved Ask Højsk. 1907—08 og ved Haraldsborg Landbrugs- og Husholdningsskole 1910—11. Ass. i Regnskabsføring ved Odense og Omegns Lbf. 1911—15. Inspektør



1915 og *Markfuldmægtig* 1942 ved Odense Kommunes Mark- og Renholdelsevæsen. Aadr. Klaregade 15, Odense.

1659. \* **Nøhr Poulsen**, Axel, f. 17. Aug. 1899 i Ebbelnæs ved Stege. S. a. Gdr. I. Poulsen. — Lbsk., Prlm., Landbrugskandidat 1924. Gdr. i Akkerup ved Haarby 1924—32. *Konsulent i Planteavl for Tureby-Køge og Omegns*



*Lbf. samt Driftsleder paa Foreningens Forsøgsgaard, Lille Køgegaard* fra 1932. Aadr. Lille Køgegaard pr. Køge.

1660. \* **Nørager Jørgensen**, Axel, f. 4. Aug. 1917 i Mariager. S. a. Propr., Civilingeniør J. Jørgensen. — Real., Landbrugskandidat 1942. Ass. i Planteavl og Grundforbedring ved Bornholms landøkono-



miske Forening 1942. *Medindehaver og Leder af Grundforbedringskontoret i Rønne*. Aadr. Damgade 17, Rønne.

1661. **Nørby, Niels**, f. 19. Nov. 1882 i Hygum ved Klinkby. S. a. Gdr. N. — Landbrugskandidat 1908. Rejst til Polen og var først Konsulent og derefter fra 1916 *Direktør for De forenede Mejeriselskaber i Warszawa*. Aadr. Krochmalna Nr. 90, Warszawa.



1662. **Nørgaard, Hans Hansen**, f. 18. Marts 1881 i Jellinge. S. a. Gdr. F. Hansen. — Skolel., Højsk., Landbrugskandidat 1908. Lærer ved Ørsted Lbsk. 1908—10, derefter Vikar ved Borgerskolen i Vejle og ved Grejsdalens Lbsk. samt Skolelærer i Bakbjerg ved Salten. Ass. ved Danmarks geologiske Undersøgelse 1909. Lærer 1916 og nu *Lektor ved Den jydsk Handelshøjskole i Aarhus*. Aadr. Povls Plads 14, Aarhus.



1663. **Nørgaard, Jeppe Andreas**, f. 7. Marts 1912 i Hanning ved Skern. S. a. Gdr. E. N. — Lbsk., Landbrugskandidat 1937. Ass. i Regnskabsføring ved Frederiksborg Amts Planteavlsforening 1937—38 og ved Det landøkonomiske Driftsbureau 1940—42. *Ansæt ved Teknisk Revisionskontor* fra 1942. Aadr. Grundtvigsvej 15, København V.



1664. \* **Nørgaard, Jørgen Bo**, f. 10. Sept. 1906 i Vraa. S. a. Gdr. J. M. N. — Højsk.,



Lbsk., Landbrugskandidat 1933. Ansat ved Landbrugsafdelingen i den danske Legation i London 1933—35. Lærer ved Dalum Lbsk. 1935—39. *Forp. af Steensgaard ved Lohals* fra 1939. — Fmd. for Langelands Frøavlskompani. Adr. Steensgaard pr. Lohals.

1665. **Nørsgaard**, Laue Nissen, f. 22. Juli 1899 i Arnitlund i Sønderjylland. S. a. Lmd.

P. J. N. — Lbsk., Landbrugskandidat 1923. Ass. 1923—24 og Konsulent i Planteavl for Fælleslandboforeningen for Nordslesvig 1924—27 og i Planteavl for de fire Lbfr. i Tønder Amt 1928—30. *Konsulent i Planteavl for Det blandede Distrikts*

*Lbf.* fra 1931. Adr. Bredebro.

1666. \* **Nørsgaard Pedersen**, Christian, f. 19. Nov. 1904 i Hedeby ved Skern. S. a. Gdr.

P. Pedersen. — Lbsk., Landbrugskandidat 1933. Ass. ved Ribe Amts Grundforbedringsudvalg 1933—35. Lærer ved Djurslands Hmsk. 1935—36. *Konsulent i Planteavl og Regnskabsføring for Kalø-Knebelvig Lbf.* og Leder af Lbf.s Ungdomsskole i Rønde. Adr. Rønde.



1667. \* **Nørholm**, Christen Alfred, f. 16. Aug. 1902 i Asferg ved Randers. S. a. Gdr. S. C. N. — Højsk., Landbrugskandidat 1926. Ass. i Planteavl og Husdyrbrug 1926—30, *Konsulent i Regnskabsføring* fra 1928 og Konsulent

i Frugtavl og Fjerkræavl 1932—35 i *Horsens Lbf.* Konsulent i Erhvervsfrugtavl samt Leder af Kontrolstationen for Grundstammer og Medarbejder ved »Erhvervsfrugtavlere« for Danmarks Erhvervsfrugtavlereforening 1935—37. Sekretær for og Mdl. af Forretningsudvalget for Danske Frugtavlere Salgsorganisation samt Foreningens Tilsynsførende ved Aarhus Frugt Auktion fra 1938, tillige Redaktør af Foreningens Medlemsblad fra 1940. Revisor for F. D. B. fra 1938. *Ejer af en Frugtplantage i Gedved* fra 1938. Adr. Gedved pr. Horsens.

1668. \* **Nørlund Christensen**, Søren, f. 4. Nov. 1908 i Lemvig. S. a. Lærer C. M. Christensen. — Mellsk., Lbsk., Landbrugskandidat 1936. Sekretær i Landbrugsraadet 1936—37. Ass. ved Statens Forsøgsstation ved Hornum 1937—41. *Konsulent i Planteavl for Hedeboernes samv. landøkonomiske Foreninger* fra 1941. Adr. Aulum.



1669. **Nørmlølle**, Jørgen Larsen Mortensen, f. 11. Maj 1879 paa Nørremølle ved Broust. S. a. Gdr. A. M. N. — Højsk., Lbsk., Landbrugskandidat 1906. Ass. ved A/S Dansk Frøavlskompani og Markfrøkontoret (Trifolium) og Forp. af Valhøj ved Taastrup 1906-09. Regnskabsfører og Kontrolassistent paa Kalø Gods 1909—11. Forretningsfører for Kommanditselskabet »Broust« 1911—14. Annonceagent for forskellige Dagblade og Tidsskrifter i Kbh. 1914—26. *Indehaver af Desinfektionsfirmaet Letal-Laboratoriet* fra 1926. Adr. Sindshvilevej 11 A, Kbh. F.







1670. **Nørtoft Thomsen, Richard**, f. 20. Marts 1909 i Ikast ved Herning. S. a. Gdr. K. N. Thomsen. — Lbsk., Landbrugskandidat 1933. *Ass. ved Forsøgs-laboratoriet* fra 1933, ved Fodringsforsøg med Heste paa Tuborg

1933, med Svin paa Linderumgaard 1933—34 og Over Løjstrup 1934—39, med Kvæg paa Stensbygaard 1940—41 og ved Afdelingen for Forsøg med Heste, Svin, Fjerkræ m. m., Rolighedsvej 25, Kbh. V. fra 1941. Adr. Bülowsvej 9<sup>1</sup>, Kbh. V.

1671. \* **Obbekjær, Erhard** Agathan, f. 7. Dec. 1895 i Helligkilde ved Hvidbjerg. —

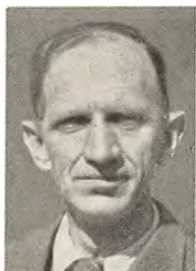

Landbrugskandidat 1918. *Ass. paa Øtoftegaard* 1918—19. Kemiker paa Glykosefabriken i Hjørring 1921. Indehaver af jydsk Landbrugslaboratorium i Aarhus 1922—25. Kemiker paa en Vanilinfabrik 1925—31. Ansat ved Frøfirmaet Central-Compagniet 1931—32. *Leder af Grimstrup Andels-Kartoffelmelsfabrik* fra 1933. *Ejer af Gaarden Katholm ved Skævinge* fra 1940. Adr. Grimstrup pr. Ølsted.

*Ass. ved Nørre Rangstrup Herreds Lbf.* 1943 og ved Hedeselskabets Distriktskontor i Haderslev 1943—44. *Ass. ved D. L. F.s og F. D. B.s Forsøgsgaard St. Lundgaard ved Langaa* fra 1944. Adr. St. Lundgaard pr. Langaa.



1672. \* **Ohlsson, Ludvig** K. A., f. 2. Okt. 1887 i København. S. a. Direktør N. C. O. — Landbrugskandidat 1914. Ansat ved Landbrug i Skotland og England 1914—15. Ejer af Nyt Missionshotel i Aarhus 1916—21. Ophold i England og belgisk og fransk Kongo 1922—25. *Ejer af en Emulsionsfabrik i Odense og Generalrepræsentant for engelske Huse.* Adr. Nørrebro 54, Odense.



1674. \* **Olesen, Hans** Christian, f. 24. Febr. 1919 i Tørring. S. a. Gdr. K. O. — Højsk., Lbsk., Landbrugskandidat 1943. *Ass. i Planteavl ved Vejle Amts Lbf.* 1943. *Ass. i Planteavl, Husdyrbrug og Ungdomsarbejde ved Vejle Amts Hmfr.* fra 1943. Adr. Jellingevej 22, Vejle.



1673. \* **Olesen, Harald**, f. 31. Maj 1913 i Faurholt ved Sindal. S. a. Gdr. O. O. — Højsk., Lbsk., Landbrugskandidat 1943.

1675. **Olesen, Jens** Peter, f. 9. Dec. 1879 i Ørum ved Bedsted. S. a. Gdr. N. O. — Lbsk., Landbrugskandidat 1904. *Ass. og senere Afdelingsleder ved Hedeselskabet i Viborg.* Adr. Viborg.



1676. \* **Olesen, Karl** Martin Møller, f. 21. Juli 1912 i Tødsø. S. a. Førstelærer O, M.



O. — Højsk., Lbsk., Landbrugskandidat 1940. Ass. ved Ringstedegnens Lbf. 1941—42 og ved Vends Herreds og Aarup Omegns Lbfr. 1942. *Ansæt ved A/S Morsø Frækontor* fra 1942. Adr. Højbro 1, Nykøbing M.

1677. **Olesen, Niels**, f. 15. Juli 1872 paa Asdal ved Hjørring. S. a. Propr. O. C. O. — Prlm., Landbrugskandidat 1894. Forv. paa Asdal ved Hjørring. Ejer af Langedamgaard ved Kalundborg 1899—1904. Forp. af Asdal ved Hjørring fra 1904. Død 2. April 1915.

1678. \* **Olesen, Niels Andersen**, f. 11. Maj 1897 i Stadil ved Ringkøbing. S. a. Gdr. O. C. O. — Højsk., Lbsk., Landbrugskandidat 1923, Askov Lærerkursus 1924. Ass. ved Koldingegnens Lbfr. og Lærer ved Galtrup Højsk. 1923. Konsulent i Planteavl for Morsø Lbf. 1925—28. Konsulent for Foreningen af jydsk Lbfr.s Græsmarkssektion 1928—37. *Lærer ved Tune Lbsk.* fra 1937. Adr. Tune Landboskole, Taastrup.



1679. \* **Olesen, Olav Johan**, f. 28. Aug. 1906 i Horsens. S. a. Redaktør K. O. — Real., Lbsk., Landbrugskandidat 1930, mag. agro. (Kemi) 1933. Ass. ved Askov Forsøgsstations Laboratorium 1930—31 og ved Statens Planteavls-Laboratorium 1933—35. *Ass. ved A/S De danske Sukkerfabrikkers Forædlingsvirksomhed Sophiehøj* fra 1935. Adr. Sophiehøj pr. Rødby.



1680. **Olesen, Søren Frederik**, f. 4. Dec. 1883 i Bredsten ved Vejle. S. a. Gdr. K. O.

— Højsk., Lbsk., Landbrugskandidat 1906. Lærer ved Galtrup Højsk. og Konsulent i Planteavl for Vejle Amts Lbf. 1906—08. *Ejer af Kathrinebjerggaard ved Egtved* fra 1909. Adr. Kathrinebjerggaard pr. Egtved.

1681. **Olldag, Kristian**, f. 6. Nov. 1881 i Alslev. S. a. Lærer, Gdr. V. O. — Prlm., Højsk., Landbrugskandidat 1909. Lærer ved Hjemly Fri- og Efterskole ved Højrup paa Fyn 1910. Gdr. i Olling ved Kibæk. *Ejer af Mosegaard ved Sdr. Felding*. Adr. Mosegaard pr. Sdr. Felding.

1682. **Olsen, Erik**, f. 6. Sept. 1907 i København. S. a. Skibsfører P. S. L. O. — Real., Landbrugskandidat 1930, mag. agro. (Mikrobiologi) 1934. Ass. ved Alfred Jørgensens gæringsfysiologiske Laboratorium 1934—39. *Fast videnskabelig Ass. ved Danmarks tekniske Højskoles bioteknisk-kemiske Laboratorium* fra 1940. Adr. Lyngholmvej 39, Kbh., Vanløse.



1683. **Olsen, Ejler Valdemar**, f. 12. Sept. 1907 paa Langholtegaard i Svinninge. S. a. Gdr. P. O. — Højsk., Lbsk., Landbrugskandidat 1932. Ass. hos Konsulent Rs. Sværke, Nr. Ørslev paa Falster 1932. Lærer ved Asmildkloster Lbsk. 1932—34. Ass. ved Viborg Amts landøkonomiske Forening Sommeren 1933 og ved Vestjyllands Fællesledelse af Kvægavls- og Kontrolforeninger 1934. Lærer ved Danebod Højsk. og Ass. ved Sønderjydsk Fællesledelse for Avlen af Rød Dansk Malke race 1934—35. *Konsulent i Husdyrbrug for Fællesledelsen af Kvægavls- og Kontrolforeninger og for De samv. landøkonomiske Foreninger i Ringkøbing Amt* fra 1935. Adr. Kastanieallé 18, Herning.



1684. **Olsen, Frederik**, f. 27. Marts 1874 i Jerslev ved Kalundborg. S. a. Gdr. O. O. — Højsk., Lbsk., Landbrugskandidat 1900. Lærer ved Aars Lbsk. 1900—01 og ved Skaarup Lbsk. 1901—02. Forstander for Oddense Lbsk. 1902—08. Konsulent for Kalundborg Omegns og Løve Herreders Lbf. 1910—13. Ejer af Birkemosegaard ved Gørlev fra 1908. Mdl. af Bst. i Nordvestsjælland Elektricitetsværk fra 1920. Sogneraadsm. for Helsing Drøsselbjerg Kommune fra 1937. Død 24. Maj 1942.

1685. \* **Olsen, Frits Peter**, f. 19. Okt. 1898 i Tølløse. S. a. Gdr. P. O. — Højsk., Lbsk., Landbrugskandidat



1921. Ass. ved Planteavlsudvalget for De samv. sjællandske Lbfr. 1921—24. Græsmarks-konsulent for De samv. sjællandske Lbfr. 1924—37. Sekretær for De samv. sjællandske Lbfr. og Redaktør af »Sjællands Stifts Landbrugs-

tidende« 1937—42 samt Sekretær for Understøttelsesforeningen for trængende fhv. Landmænd paa Sjælland og omliggende Øer 1937—42. Sekretær for Landbo- og Hmfr.s Kontroludvalg fra 1938. *Kontorchef ved Statens Forsøgsvirksomhed i Plante-kultur og Redaktør af »Tidsskrift for Plan-teavl«* fra 1942. Adr. Strandboulevarden 21, Kbh. Ø.

1686. \* **Olsen, Peter Geert**, f. 21. Juli 1889 i Jerslev ved Kalundborg. S. a. Boelsmand E. O. — Højsk., Lbsk., Landbrugskandidat



1917. Lærer ved Slangerup Lbsk. 1917—20. Konsulent i Planteavl for Sorøegnens Lbf. 1920—43. *Ejer af Tuelsborg ved Sorø* fra 1927. Vurderingsmand for Kreditkassen for Landejendomme i Østif-

terne. Adr. Tuelsborg, Sorø.

1687. **Olsen, Gunnar**, f. 22. Dec. 1891 i Sva-lebæk. S. a. Mejeribst. C. F. O. — Real.,

Mælkerisk., Landbrugs-kandidat 1921. Kontrol-lør ved Smør-, Margarine- og Ostekontrollen, Aarhus 1921—24. Mejeribst. i Svalebæk ved Braaby 1924—33. Ejer af Mejerierne Fredegaard og Jyllinge 1933—39. *Forretningsfører for Hvoisinge Mejeri, Glostrup*. Adr. Emilsvej 17, Glostrup.



1688. **Olsen, Axel Gunner Martin**, f. 16. Jan. 1911 i Slagelse. S. a. Konsulent M. O. — Real., Højsk., Lbsk.,

Landbrugskandidat 1935. Lærer ved Klank Højsk. 1936. Ass. paa Øtoftegaard 1937. Lærerved Brøderup Højsk. 1938—39 og ved Ollerup Højsk. 1940. Ansat i Odense Ægforretning 1941. *Ejer af Klausbjerggaard ved Gørlev* fra 1941. Adr. Klausbjerggaard, Kirke-Helsing-pr. Gørlev.



1689. **Olsen, Hans Jacob Frederik**, f. 6. April 1902 paa Lykkensgave ved Taastrup. S. a. Propr. H. P. O. — Lbsk., Landbrugskan-didat 1925. *Driftsleder af Lykkensgave*. Adr. Lykkensgave pr. Taastrup.



1690. **Olsen, Hans Aage**, f. 1. Maj 1899 i Gentofte. S. a. Vognmand L. O. — Landbrugskandidat 1921. Forv. Rejste 1927 til Udlandet.

1691. **Olsen, Hans Peter**, f. 15. Nov. 1862 i Hoby ved Nakskov. S. a. Gdr. O. — Landbrugskandidat 1887. Ejer af Skredtorpegaard ved Nakskov 1888—95 og derefter Bopæl i Kbh.

1692. **Olsen, Hans Christian**, f. 18. Juni 1892 i Tjustrup ved Fuglebjerg. S. a. Gdr.





N. C. O. — Højsk., Lbsk., Landbrugskandidat 1919. Ass. ved Randers Amts Husholdningsselskab og paa Øtoftegaard ved Taastrup 1919—20. Forp. 1920—29 og *Ejer af Sletold i Tystrup ved Fuglebjerg* fra 1929.

Adr. Sletold pr. Fuglebjerg.

1693. \* **Olsen, Hans Kristian**, f. 12. Nov. 1890 i Hanehoved ved Frederiksværk. S. a. Hmd. H. O. — Lbsk., Landbrugskandidat



1913. Ass. ved Tystofte Forsøgsstation 1913. Lærer ved Næsgaard Agerbrugsskole 1914. Konsulent i Planteavl for Salling Lbf. 1915—17. Konsulent i Planteavl for Foreningen af jydsk Lbfr., Skanderborg 1917—29. *Konsulent i Planteavl for De samv. Lbfr. i Fyns Stift* fra 1929. — Mdl. 1934 og Fmd. for Statens Redskabsudvalg fra 1938. Mdl. af Bst. for Foreningen af danske Landbrugskandidater 1935—44, Fmd. 1935—36. Fmd. for Foreningen af danske Landbrugskonsulenter fra 1937.

Adr. Jernbanevej 31, Tarup, Odense.

1694. \* **Olsen, Herman Marius**, f. 16. Jan. 1908 i Højsted ved Bregninge. S. a. Gdr. N. O. — Real., Højsk., Landbrugskandidat



1932. Ass. ved Forsøgslaboratoriets Fodringsforsøg paa Grauballegaard 1932—33. Ass. ved Forsøgslaboratoriets Afdeling for Forsøg med Heste, Svin, Fjerkræ m. m. 1933—42. *Konsulent for Fællesudvalget til Karinaavlens Fremme* fra 1942.

Adr. Elbagade 69, Kbh. S.

1695. **Olsen, Hans Peter**, f. 21. Nov. 1844 i Taageskov ved Rønnede. S. a. Gdr. O. Chri-

stiansen. — Højsk., Skolel., Landbrugskandidat 1872. Lærer ved Holsteinsminde Opdragelsesanstalt og Hindholm Højsk. 1872—75. Billedhugger 1875—76, Lærer ved Karise Højsk. 1876—77. I Sydamerika 1877—79. Lærer ved Holsteinsminde 1879—80. Skolelærer i Alkestrup 1880—85. Gdr. i Hjelmøsmagle ved Ringsted fra 1885. — Fmd. for Ringstedegnens Lbf. Skatteraadsm. 1903—14. Fmd. for Bjevskov og tilgrænsende Herreders Brandforsikringsforening. Død 26. Okt. 1918.

1696. \* **Olsen, Hans Peter**, f. 2. Febr. 1869 i Sageby ved Præstø. S. a. Gdr. P. O. — Prlm., Højsk., Landbrugskandidat 1898.

Ass. ved Vester Hassing Forsøgsstation 1898—1900. Medarbejder 1900—06, Redaktionssekretær 1906—12 og ansvarshavende

Redaktør ved »Næstved Tidende« med Filialblade i Vordingborg og Præstø 1912—43. *Mdl. af Direktionen for A/S »Næstved Tidende«* og for Næstved-Præstø-Mernbanen. Næstfmd. i Bst. for Interessentskabet Venstres Pressebureau og Mdl. af Forretningsudvalget for Næstvedkredsens Venstrevælgerforening m. m. R. af Dbg. Adr. Næstved.

1697. **Olsen, Jens Peter**, f. 11. Nov. 1873 i Ladager ved Køge. S. a. Gdr. L. O. — Højsk., Lbsk., Landbrugskandidat 1904. Ejer af Kildvældgaard ved L. Skensved fra 1906. Sogneraadsm. 1917. Repræsentant for Kreditkassen for Landejendomme. Død i Dec. 1936.



1698. \* **Olsen, Kristian Martin**, f. 1. Maj 1905 i Draaby. S. a. Gdr. H. K. O. — Højsk., Lbsk., Landbrugskandidat 1929. Ass. ved Statens Redskabsforsøg 1929, ved Forsøgslabo-



ratoriets Fodringsforsøg 1929—30, ved De to sydsjællandske Lbfr.s Regnskabsudvalg 1930—32 og i Landbrugsmi-  
nisteriets Svineregule-  
ringsudvalg 1938—40.  
*Ansæt i Direktoratet for  
Vareforsyning* fra 1941.  
Adr. Kongevej 15, Holte.

1699. **Olsen, Lauge**, f. 11. Juni 1889 i Staby  
ved Ulfborg. S. a. Provst G. A. O. — Land-  
brugskandidat 1916,



Specialeks. (Husdyr-  
brug) 1918. Ass. ved De  
fire midtjydske Lbfr.  
1918. Lærer ved Stevns  
Lbsk. 1918—21 og ved  
Visborggaard Græs-  
marksskole 1921—22.  
Privatkonsulent for  
Kammerherre Sehe-  
stedt-Juul 1922—28. Bst.

paa Forpagtergaarden Nibestedhus under  
Willestrup Gods 1930—33. *Bogholder paa  
Willestrup Gods* fra 1933 og *Bst. af Wille-  
strup Hønseri* fra 1934. Afdelingsleder i D.  
N. S. A. P. for Astrup. Adr. Borup pr. Arden.

1700. \* **Olsen, Martin**, f. 9. Nov. 1899 i  
Thyrsting. S. a. Gdr. C. O. — Real., Lbsk.,



Landbrugskandidat  
1921, mag. agro. (Kul-  
turteknik) 1924, Studie-  
ophold i Østrig og  
Holland 1927—28. Ass.

hos Docent Anton  
Christensen, ved Det  
landøkonomiske Drifts-  
bureau og ved Silke-  
borg Lbf. 1921—22.  
Ass. ved Præstø Amts  
Grundforbedringsudvalg 1924. Lærer ved  
Kærehave Lbsk. 1924—25 og ved Asmild-  
kloster Lbsk. 1925—27. Ass. 1929 og *Distrikts-  
bst. ved Hedeselskabet i Viborg* fra 1943.  
Adr. Trekronervej 15, Viborg.

1701. \* **Olsen, Richard**, f. 19. Juni 1902 i  
Arninge. S. a. Gods. C. O. — Real., Land-  
brugskandidat 1924. Kornet 1926. Forv.  
paa Frederiksdal 1927—28. Studierejse til

Argentina 1928—30. Bst. 1930—36 og *Ejer  
1936 af Gottesgabe ved Kappel* — Mdl. af  
Bst. for A/S R. Wibolttis Frøavl og Frøhan-  
del, Nakskov. Adr. Gottesgabe pr. Kappel.

1702. **Olsen, Samuel**, f. 5. Juni 1899 i Kø-  
benhavn. S. a. Sogneraadsm. O. O. —  
Lbsk., Landbrugskandidat 1926. Lærer ved  
Rødkilde Højsk. 1926. Rejste til Udlandet  
i 1927 og var i nogle Aar i Canada. Der-  
efter *Gdr. i Marke ved Mørkøv*. Adr. Marke  
pr. Mørkøv.

1703. \* **Olsen, Sven  
Even**, f. 5. Sept. 1911 i  
København. S. a. In-  
spektor H. O. — Mellsk.,



Landbrugskandidat  
1934. Ass. i Planteavl  
ved De samv. Lbfr. i  
Fyns Stift 1935. *Sekre-  
tær i I. G. Farben &  
Norsk Hydro Land-  
brugsafdelingen, Axelborg, Kbh. V.* fra 1935.  
Adr. Agertoften 24, Gentofte.

1704. \* **Olsen, Willy**, f.  
25. Jan. 1920 i Ramløse.  
S. a. Gdr. H. P. O. —  
Real., Landbrugskandi-  
dat 1942. Ass. ved Aars-  
lev Forsøgsstation 1942  
—43. Ass. ved *Stalens  
Redskabsudvalg* fra  
1943. Adr. Trollesminde,  
Hillerød.



1705. \* **Olufsen, Aksel**,  
f. 3. Maj 1901 paa  
Quistrup ved Struer.  
S. a. Propr., Landbrugs-  
kandidat P. O. — Real.,



Landbrugskandidat  
1921. Forv. 1922—23.  
Ejer af Ejsingholm ved  
Vinderup 1923—35.  
*Ejer af Quistrup ved  
Struer* fra 1934. — Fmd. for Bst. og Direk-  
tør i A/S Filsø. Adr. Quistrup pr. Struer.

1706. **Olufsen, Peter**, f. 6. Juni 1862 i Tøn-  
der. S. a. Købmand P. O. — Landbrugs-

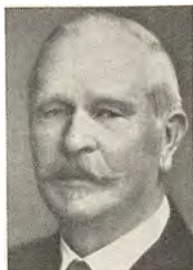

kandidat 1882. Forv. paa Ørumgaard ved Dau-  
gaard 1882—86. Ejer af  
Quistrup og Ørumgaard  
fra 1888. Ejer af Gim-  
singhoved 1897—1915  
og Medejer af Filsø.  
— Fmd. for Hjerm-Gin-  
ding Herreds Lbf. 1902  
—11. Mdl. af Landstin-  
get 1910—20. Fmd. for Repræsentantskabet  
i Struer Bank. Mdl. af Landhusholdnings-  
selskabs Bst. fra 1902 og af Præsidi-  
et fra 1932. Fmd. for Repræsentantskabet i  
den Almindelige Brandforsikring for Land-  
bygninger. Mdl. af Bst. 1915, Næstfmd. 1919  
og Fmd. for Repræsentantskabet for Det  
gensidige Forsikringsselskab Danmark fra  
1921. R. af Dbg. Død 19. Nov. 1933.



1707. \* **Ottar, Mogens**  
Briem, f. 26. Maj 1909  
paa Frederiksberg. S.  
a. Gymnastikinspektør  
O. A. O. — Mellsk.,  
Landbrugskandidat  
1934. Ejer af Fagerhult  
ved Skibby 1934—44.  
Adr. Daltoftevej 64, Sø-  
borg.



1708. \* **Overgaard, Hil-  
bert Olesen**, f. 30. Marts  
1914 i Nørhaa ved Sned-  
sted. S. a. Gdr. H. O. O.  
— Real., Næsgaard,  
Landbrugskandidat  
1940. Ass. ved Aarslev  
Forsøgsstation 1940.  
Lærer ved Næsgaard  
Agerbrugsskole 1941.

*Konsulent for Tobaksudvalget under Akade-  
miet for de tekniske Videnskaber* fra 1941.  
Adr. Nørrevænget 33, Odense.

1709. \* **Overgaard, Jesper Christensen**, f.  
8. Dec. 1880 i Gullestrup ved Herning. S.  
a. Gdr. C. J. O. — Højsk., Lbsk., Land-  
brugskandidat 1905, Specialeks. (Planteavl)  
1906. Lærer ved Borris Lbsk. 1907—08.  
Konsulent i Planteavl for Ribe Amts Lbf.  
1908—09. Forstander for Ladelund Lbsk.  
1909—43. — Fmd. for Kolding Omegns Lbf.

1921—44, for Ribe Amts  
Mejeriforening 1915—  
23, for Udvalget for Det  
landøkonomiske Drifts-  
bureau fra 1920, for  
Statens Planteavlsud-  
valg fra 1924 og for  
Landbo- og Hmfr.s  
Kontroludvalg fra 1928.  
Fmd. for Foreningen  
af jyske Lbfr.s Planteavlsudvalg 1930—33.  
Mdl. af Landhusholdnings-  
selskabs Bestyrelsesraad fra 1937. Mdl. af Bst. for  
Banken for Brørup og Omegn, for Lau-  
rits Andersens Fond, for Aarhus Univer-  
sitets økonomiske Institut og for Vridsløse-  
lille og Nyborg Straffeanstalters forenede  
Fængselselskab m. m. Tilsynsførende ved  
Landbohøjskolen. Mdl. af Akademiet for de  
tekniske Videnskaber. R. af Dbg. Adr. Askov.



1710. \* **Overgaard, Peter Ole**, f. 23. Jan.  
1887 i Faartoft ved Nykøbing M. S. a. Gdr.  
I. C. O. O. — Højsk.,  
Lbsk., Landbrugskan-  
didat 1911. Lærer ved  
Djurslands Højsk. 1911  
—12. Ass. ved Studs-  
gaard Forsøgsstation  
1912. Lærer ved Ødum  
Lbsk. 1912—13. Ass. ved  
Statsfrøkontrollen 1913  
—15. Gaardbst. 1915.  
*Konsulent i Planteavl  
for Hjerm-Ginding Herreders Lbf.* fra 1916.  
— Mdl. af Bst. for Foreningen af danske  
Landbrugskandidater 1920—36. Adr. Læg-  
gaardsvej 18, Holstebro.



1711. **Overgaard-Nielsen, Niels Erik**, f. 7.  
Aug. 1876 i Rind ved Herning. S. a. Gdr.  
J. C. Nielsen. — Højsk., Landbrugskandi-  
dat 1904. Lærer ved Sørup Højsk. og Ass.  
ved lokale Markforsøg 1904—06. Lærer ved  
Ask Højsk. 1906—07. Ass. ved Studsgaard  
Forsøgsstation fra 1908. Adr. Studsgaard.

1712. **Ovesen, Jens Kristian**, f. 1. Aug. 1883  
i Sodborg ved Lemvig. S. a. Propr. J. O. —  
Højsk., Landbrugskandidat 1906. Forsøgs-  
ass. 1907. Lærer ved Vesterdal Højsk. 1908  
—20. Ass. ved Lyngby Forsøgsstation 1920  
—22. *Ejer af Lindskrog ved Lemvig.* Adr.  
Lindskrog, Tørring pr. Lemvig.



1713. **Palleesen, Hans Jørgensen**, f. 12. Aug. 1873 i Ovdrup ved Løgstør. S. a. J. P. —



Højsk., Lbsk., Landbrugskandidat 1901. Ass. ved Lyngby Forsøgsstation 1901—03. Lærer ved Kærehave Landhusholdningsskole 1903—08. Gaardejer 1906—10. Lærer ved Fyns Stifts Hmsk. 1910. Konsulent i Planteavl for De samv. Hmfr. i

Fyns Stift fra 1912. — Forretningsfører for De samv. danske Hmfr.s Maskinudvalg 1914. Sekretær for De samv. danske Gedeavlsforeninger fra 1919 og Redaktør af »Tidskrift for Gedeavl«. Mdl. af Statens Redskabsudvalg. Død 29. April 1938.



1714. \* **Palna Hansen, Hans**, f. 17. Aug. 1891 i Askov ved Vejen. S. a. Forsøgsleder, Landbrugskandidat A. J. Hansen. — Real., Højsk., Lbsk., Landbrugskandidat 1920. Ass. ved *Tystofte Forsøgsstation ved Skælskør*. Adr. Hessel-

hus, Sorøvej pr. Skælskør.

1715. \* **Palne, Anthon**, f. 2. Jan. 1914 paa Frederiksberg. S. a. Telegrafist J. A. A. P.



P. — Real., Lbsk., Landbrugskandidat 1937. Ass. ved Statens Redskabsudvalg 1937—39 og ved Landbrugsmi- nisteriets Svinereguleringsudvalg 1940. Bst. af Dagelykkegaard paa Langeland 1940—42. Ejer af *Øgaard paa Nexelø* fra 1942. Adr.

Øgaard, Nexelø pr. Føllenslev.

1716. **Panduro, Charles Kristian**, f. 20. Juni 1909 i Doense. S. a. Boelsmand R. P. — Højsk., Lbsk., Landbrugskandidat 1936.

Lærer ved Galtrup Højsk. 1936—38. Privat Virksomhed 1938—39. Lærer ved Statsungdomslejren Klosterheden 1939—40. Forstander for Statsungdomslejren Raabjerg 1940—43. Adr. Kildebakken pr. Skørping.



1717. **Parsbo, Erik**, f. 7. Jan. 1908 paa Frederiksberg. S. a. Gross. P. — Landbrugskandidat 1932. Ejer af *Solgaardens Frugtplantage i Birkerød* fra 1932. Adr. Ravnsnæs pr. Birkerød.



1718. **Paulsen, Carl Julius**, f. 26. Sept. 1855 paa Holsteinborg. S. a. Godsforv. W. L. P. — Prlm., Landbrugskandidat 1875. Forv. og Overforv. paa forskellige Gaarde i Østpreussen 1875—84. Mejeriejer i Østpreussen 1884—93. Ejer af Gaarden Stobbenbruch 1893—1903 og Kulturingeniør i Rastenburg i Østpreussen fra 1903.

1719. \* **Paulsen, Magnus**, f. 5. Marts 1913 i Tøtterup. S. a. Boelsmand K. P. — Højsk., Lbsk., Landbrugskandidat 1940. Ass. ved Skælskøregnens Lbf. 1940. Lærer ved Brøderup Højsk. 1940—41. Ass. ved D. L. F.s og F. D. B.s Forsøgsgaard Øtoftegaard 1941 og ved Langelands landøkonomske Forening 1941—43. Konsulent i Regnskabsføring og Ass. i Planteavl ved Frederikshavn og Omegns Lbf. 1943—44. Konsulent i Planteavl, Regnskabsføring og Ungdomsarbejde for *Nørre-Nebel og Omegns Lbf. og Kredsf.* fra 1944. Adr. Lunde J.



1720. \* **Pedersen, Anton**, f. 19. Febr. 1885 i Skelund ved Hadsund. S. a. Gdr. N. P.



— Prlm., Højsk., Lbsk., Landbrugskandidat 1908, Specialeks. (Planteavl) 1910. Konsulent i Planteavl for Hjerme-Ginding Herreders Lbf. 1911—15. *Konsulent i Planteavl samt Sekretær* fra 1915, Konsulent i Regnskabsføring 1919—30 og *Kasserer for Ribe Amts vestre Lbfr.* fra 1924. Redaktør af »Vestjydsk Landbrug«. *Ejer af Østervang ved Varde* fra 1918. Adr. Østervang pr. Varde.

1721. **Pedersen, Aksel** Mourits, f. 7. Aug. 1906 i Snave ved Flemløse. S. a. Gdr. P. — Landbrugskandidat 1933. Ass. ved Hedeselskabets Distriktskontor i Nykøbing F. 1933—36. Ass. ved *De samv. Lbfr. i Fyns Stift* fra 1936. Adr. Vindegade 72, Odense.



1722. \* **Pedersen, Aksel**, f. 24. April 1910 i Klauby. S. a. Gdr. J. P. P. — Højsk., Lbsk., Landbrugskandidat 1940. Ass. i Husdyrbrug hos Konsulent H. Kristensen, Slagelse 1940—41. Landbrugsleder ved Statens Ungdomslejre 1941—42. Ass. i *Husdyrbrug og Planteavl ved Svendborg og Omegns Lbf.* fra 1943. Adr. Sct. Jørgensvej 4, Svendborg.



1723. **Pedersen, Aksel**, f. 2. Aug. 1918 i København. S. a. Sporvejsfunktionær T. P. — Mellsk., Lbsk., Landbrugskandidat 1943. Ass. ved *De samv. danske Lbfr.s Stambogsføring for Heste af jydsk Race* fra 1943. Adr. Aarhus.

1724. \* **Pedersen, Holger Arne**, f. 7. Nov. 1913 i Bakkeboalle ved Vordingborg. S. a. Gdr. N. P. — Højsk., Lbsk., Landbrugskandidat 1939. Ass. ved Forsøgslaborato-

riets Svinefodringsforsøg paa Krusaagaard 1939—40, ved Hedeselskabets Distriktskontor i Nykøbing F. 1940—42 og i Regnskabsføring ved *De samv. sjællandske Hmfr.* 1942. Ass. ved *Statsfrøkontrollen i Kbh.* fra 1943. Adr. Statsfrøkontrollen, Kbh. V.



1725. **Pedersen, Axel**, f. 17. Jan. 1891 i Roslev. S. a. Gdr. N. P. — Højsk., Lbsk., Landbrugskandidat 1914. Ass. 1914, senere *Distriktsbst. ved Hedeselskabets Kontor for Fyns Stift.* Adr. Ø. Stationsvej 38, Odense.

1726. \* **Pedersen, Axel Johannes**, f. 25. Aug. 1896 i Sipperup ved Næstved. S. a. Gdr. R. P. — Lbsk., Landbrugskandidat 1920, Student 1922, Phil. 1923, Studieophold ved Universitetet i Cambridge 1924—25. Ass. 1920—29 og *Professor 1929 i Landbrugets Plantedyrkning ved Landbohøjskolen.* — Mdl. af Landbrugets Radioudvalg 1929—36. Mdl. af Bst. 1936—40 og Næstfmd. 1937—40 for Foreningen af danske Landbrugskandidater. Mdl. af Redaktionsudvalget fra 1931, Fmd. fra 1934 og Redaktør af »Ugeskrift for Landmænd« fra 1940. Mdl. 1935 og Næstfmd. 1936 i Frøkontrolkommissionen. Mdl. af Akademiet for de tekniske Videnskaber fra 1937 og Fmd. for Akademiets Tobaksudvalg. Mdl. af Bst. 1938 og Præsident 1941 i Landhusholdningsselskabet. Fmd. for Fællesudvalget for Samvirksomheden for landbrugsfagligt Oplysningsarbejde fra 1941. R. af Dbg. Adr. Hyltebjerg Alle 101, Kbh., Vanløse.



1727. **Pedersen, Carl Christian Martin**, f. 18. Juni 1868 i Gimlinge. S. a. Parcellist P. C. P. — Lbsk., Landbrugskandidat 1900. Ass. ved Nyrup og Omegns Kontrolforening 1900—06 og ved Aarslev Forsøgsstation fra 1906. Død 10. Aug. 1939.

1728. \* **Pedersen, Christen**, f. 26. Juli 1887 i Starup ved Varde. S. a. Gdr. N. C. P. — Lbsk., Landbrugskandidat 1916. Lærer ved Karise Højsk. 1916—17. Ass. ved Hjerm-Ginding Herreders Lbf. 1917. Ass. ved Frøavlscentret, Hunsballe, Struer 1918. Konsulent for de sammensluttede Hmfr. i Aalborg Amt 1918—19. *Konsulent for Tyrsting-Vrads Herreders Lbf.* fra 1919. Adr. Brædstrup.



1729. \* **Pedersen, Ebbe**, f. 3. Sept. 1911 i Borup ved Brande. S. a. Gdr. T. P. — Højsk., Landbrugskandidat 1941, Prlm. 1942. Ass. ved Statens Planteavls-Laboratorium og ved Det landøkonomiske Driftsbureau 1941—42. Lærer ved Næsgaard Agerbrugsskole 1942—43. Ass. ved Viborg landøkonomiske Forening 1943—44. *Konsulent i Regnskabsføring for Dronninglund Herreds Lbf.* fra 1944. Adr. Dronninglund.



1730. \* **Pedersen, Ejnar**, f. 17. Jan. 1902 i Hjørring. S. a. Murermester J. C. P. — Lbsk., Landbrugskandidat 1929. Ass. i Planteavl ved De samv. Lbfr. i Fyns Stift 1929—31. Konsulent i Planteavl for Løgumkloster og Slogs Herreds Lbfr. 1931—37. Konsulent i Planteavl for Kolding Herreds Lbf. 1937—40. *Direktør for Kolding Hørfabrik* fra 1940. Adr. Hørfabrikken, Kolding.



1731. **Pedersen, Peder Frederik**, f. 24. April 1878 paa Viby Vestergaard ved Nr. Aaby. S. a. Gdf. H. P. P. — Højsk., Landbrugskandidat 1903. Ass. ved Planteavlsforsøg

1903—06. Bst. paa Himmelbjerggaarden ved Ry 1906—11. Ved praktisk Landbrug 1911—17.

Ejendomsanvisningskonsulent for De samv. Lbfr. i Fyns Stift 1916—17. Statskontrollør ved en Fabrik 1917. Medarbejder ved A/S Danalin i Randers 1918. Konsulent for A/S Dansk Frøhandel i Kolding 1919—21. Gaardejer 1921. Landbruger i Seden 1922—29. *Frugtavler* fra 1929. Adr. Strib.



1732. \* **Pedersen, Hans Christian**, f. 24. Sept. 1911 i Brejninge ved Horbelev. S. a. Gdr. M. P. — Højsk., Lbsk., Landbrugskandidat 1937. Ass. ved Statens Moseforsøg ved Tylstrup 1937. Ass. 1937 og *Konsulent for De to sydsjællandske Lbfr.s Regnskabsudvalg* fra 1942. Adr. H. J. Hansensvej 19, Vordingborg.



1733. \* **Pedersen, Jens Christian**, f. 23. Sept. 1873 i Kullen ved Sindal. S. a. Murer A. C. P. — Højsk., Lbsk., Landbrugskandidat 1898. Lærer ved Tune Lbsk. 1898—1900 og ved Ladelund Lbsk. 1900—08. Ejer af Ingersminde ved Brørup 1901—08. Fmd. for Planteavlsudvalget i Kolding Omegns Lbf. Forstander for Ørsted Lbsk. 1908—16. Næstfmd. for Rougsø-Sønderhold Herreders Lbf. og Mdl. af Bst. for Fællesledelsen af Kvægavls- og Kontrolforeninger i Randers Amt. Mdl. af Ørsted Sogneraad. Ejer af Kærgaard ved Ørsted 1908—23. Journalist i Randers med Tilknnytning til Den konservative Generalkorrespondance som Landbrugsmedarbejder 1924—27. Redaktør ved Dagbladet »Tiderner« i Esbjerg 1927—29. Medarbejder ved »Jyllandsposten« 1926—33. *Landbrugsmedarbejder ved den socialdemokratiske*





*Presse* fra 1934. Adr. Dosseringen 30, 4, Kbh. N.

1734. \* **Pedersen, Jens Christian**, f. 30. Okt. 1893 paa Ravnholt Mark ved Tiset. S. a. Gdr. M. P. — Højsk., Prlm., Lbsk., Landbrugskandidat 1917. Ass. ved Hedeselskabets Distriktskontor i Aalborg 1917—21. Leder af det nyoprettede Distriktskontor i Aarhus 1921, *Distriktsbst.* fra 1922. — Sagkyndigt Mdl. af Grundforbedringsudvalget for Aarhus Amtsraads kredse fra 1933. Adr. Sct. Lukasgaard, Ingerslevs Boulevard 15, 2, Aarhus.



1735. **Pedersen, Jens Carl Adolf**, f. 23. Juli 1889 i Hedehusene. S. a. Gdr. P. P. — Prlm., Lbsk., Næsgaard, Landbrugskandidat 1914. Løjtnant, Dyrslæge 1928. Ejer af Ledøjegaard ved Ballerup 1918—22. Praktiserende *Dyrslæge i St. Merløse* fra 1928. Adr. St. Merløse.

1736. **Pedersen, Jens Johan Valdemar**, f. 29. April 1888 i Elev ved Lystrup. S. a. Gdr. A. P. — Højsk., Lbsk., Landbrugskandidat 1911. Adr. The Home Farm, Sulhamstead, Berks., England.

1737. \* **Pedersen, Jens Marius**, f. 16. Nov. 1916 i Nødager. S. a. Gdr. P. P. — Lbsk., Landbrugskandidat 1941. Ass. ved A/S Dansk Frøavlskompani og Markfrøkontoret (Trifolium) paa Taastrupgaarden 1941. Lærer ved Djurslands Hmsk. 1941—42 og 1942—43. Ass. ved Assens og Midelfart Hovedkredse af de fynske Hmfr. 1942. *Ass. ved Kolding Herreds Lbf.* fra 1943. Adr. Jens Skyttesvej 11, Kolding.



1738. **Pedersen, Johannes Peder**, f. 12. Marts 1891 i Vejringe ved Stubbekøbing. S. a. Gdr. A. P. — Højsk., Lbsk., Landbrugskandidat 1921. Lærer ved Sydsjællands

Lbsk. 1921—24 og ved Asmildkloster Lbsk. 1924—28. Ejer af Gaarden Bøsbæk i Sønderjylland 1928—29. Forstander for Lyngby Lbsk. 1929—32. Ansat ved Hedeselskabet i Sønderjylland 1933—37. *Konsulent i Planteavl og Regnskabsføring for Aabenraa Amts Lbf.* fra 1937. Adr. Frydendal 4, Aabenraa.



1739. **Pedersen, Jørgen Otto**, f. 17. Febr. 1857 i Blangsted Mølle ved Odense. S. a. Gdr., Møller P. Jørgensen. — Højsk., Lbsk., Landbrugskandidat 1879. Lærer ved Ask Højsk. 1884—86. Løjtnant 1883. Konsulent for De samv. Lbfr. i Fyns Stift 1893—1913. Ass. ved Svineavlens Ledelse i Fyns Stift 1897—1917. Gdr. i Allerup indtil 1924. Død 22. Nov. 1927.

1740. \* **Pedersen, Jørgen Møballe**, f. 26. Aug. 1915 i Vesterskov ved Horsens. S. a. Amtsvejmand A. M. P. — Hmsk., Lbsk., Landbrugskandidat 1940. Ass. ved Skanderborg Amts Hmfr. 1940—41. Konsulent for Fjends Herreds Hmk. og Driftsleder for Salling og Fjends Herreds Indkøbsforening 1941—43. *Konsulent for Amtssammenlutningen af Hmfr. i Aarhus Amt og Driftsleder af Indkøbsforeningen* fra 1943. Adr. J. L. Hejbergsvej 47, Aabyhøj.



1741. **Pedersen, Jørgen Frederik**, f. 11. Aug. 1879 i Mulstrup ved Ringsted. S. a. Hmd. C. P. — Lbsk., Landbrugskandidat 1909. Ass. ved den 6. 2-aarige Konkurrence mellem hele Kvæghold i Fyns Stift 1909—11. Ass. 1912 og derefter til sin Død Konsulent i Kvægavl for De samv. Lbfr. i Fyns Stift. Sekretær for Fællesledelsen af



Kvægavls- og Kontrolforeninger i Fyns Stift fra 1915 og Ass. ved Svineavlens Ledelse i Fyns Stift 1917. Sekretær for De samv. danske Lbfr.s Stambogsudvalg for Rødt Dansk Malkekvæg fra 1921 og for Fællesledelsen til Svineavlens Fremme i Fyns Stift fra 1924. Død 19. April 1931.



1742. **Pedersen, Kristian Marius**, f. 19. Aug. 1886 i Oppesundby. S. a. Boelsmand L. P. — Lbsk., Landbrugskandidat 1919. Ass. ved Hedeselskabets Distriktskontor i Odense. *Distriktsbst. ved Hedeselskabets Kontor i Herning* fra 1934. Adr. Østergade 34, Herning.

1743. **Pedersen, Niels Kristian**, f. 12. April 1903 i Eskildstrup ved Søllinge. S. a. Gdr. N. K. P. — Højsk.,



Lbsk., Landbrugskandidat 1930. Ass. ved Forsøgslaboratoriets Fodringsforsøg med Svin og Lærer ved Borris Lbsk. 1930—31. Lærer ved Sydsjællands Lbsk. 1931—33. *Lærer ved Asmildkloster Lbsk.* fra 1933. Adr. Asmildkloster Landbrugsskole, Viborg.



1744. **Pedersen, Peder Lavrits**, f. 14. April 1885 paa Hedegaardene ved Roskilde. S. a. Gdr. C. P. — Prlm., Højsk., Landbrugskandidat 1910. Forp. af Hedegaardene ved Roskilde 1914—23. *Ejer af Ørumgaard ved Frederikssund* fra 1923. Adr. Ørumgaard pr. Frederikssund.

1745. **Pedersen, Lars**, f. 4. April 1852 i Skudersløse ved Ringsted. S. a. Smed P. P. — Landbrugskandidat 1881, Dyrlæge 1884. Praktiserende Dyrlæge i Ousted ved Lejre. Død 11. Aug. 1923.

1746. **Pedersen, Lars**, f. 9. Jan. 1870 i Hjelmsømagle ved Ringsted. S. a. Gdr. J. P. — Højsk., Lbsk., Landbrugskandidat 1893. Specialeks. (Husdyrbrug) 1897. Lærer ved Salling Højsk. 1893—94, ved Ribe Mælkeriskole 1894—95, ved Ladelund Lbsk. 1897—98 og ved Næsgaard Agerbrugsskole 1898—99. Regnskabsfører paa Anhof ved Øksendrup 1899. Ejer af og Forstander for Vesthimmerlands Lbsk. ved Aars fra 1900 og Forp. af Aars Præstegaard. Død 16. Juli 1937.

1747. \* **Pedersen, Lars**, f. 3. Jan. 1915 i Kregme. S. a. Gdr. P. F. P. — Højsk., Lbsk., Landbrugskandidat 1941. Kursusleder. *Medindehaver af De Nertman-ske Kursus A/S Nr. Farimagsgade 63—65, Kbh. K.* Adr. Frederiksborggade 50, 2, Kbh. K.



1748. \* **Pedersen, Laurits**, f. 6. Marts 1912 i Øster Skerninge. S. a. Hmd. J. P. — Lbsk., Landbrugskandidat 1940. Ass. ved Svendborg og Omegns Lbf. 1940—41 og ved Ringstedegnens Lbf. 1941—43. *Konsulent i Planteavl og Grundforbedring for Odsherreds Lbf.* fra 1943. Adr. Vig.



1749. **Pedersen, Lars Otto**, f. 25. Okt. 1874 i Greve ved Taastrup. S. a. Gdr. R. P. — Lbsk., Landbrugskandidat 1897. Redaktør af »Roskilde Tidende« 1900—02. Medarbejder ved Landbrugspresen og forskellige Dagblade. Lærer ved Emdrupborg Højsk. Redaktionssekretær 1907—25 og Redaktør 1925 af »Ugeskrift for Landmænd«. Sekretær for Foreningen af danske Landbrugskandidater fra 1921 og for Land-



brugskandidat Niels Justesens Fond og Landbrugskandidaternes Hjælpefond. Mdl. af Bst. for Foreningen af danske Landbrugsblade. Sekretær for Landbrugets Radioudvalg 1926—40. Død 25. Febr. 1940.

1750. **Pedersen, Mikkel Christian**, f. 7. Febr. 1854 i Tved ved Thisted. S. a. Hmd. P. C. Mikkelsen. — Landbrugskandidat 1881. Lærer ved Bornholms Højsk. 1881—83. Ass. ved Forsøgslaboratoriet 1883—94. Død 1894.

1751. **Pedersen, Niels**, f. 7. Okt. 1845 i Veldbæk ved Esbjerg. S. a. Gdr. P. Nielsen. — Højsk., Landbrugskandidat 1871. Lærer ved Søgaard Lbsk. 1871—72. Ansat ved Matrikuleringen i Nord Slesvig 1872—75. Gdr. i Orten ved Varde fra 1875 til sin Død 11. Juli 1911.

1752. **Pedersen, Niels**, f. 15. Aug. 1851 i Tolstrup ved Horsens. S. a. Gdr. P. Petersen. — Højsk., Lbsk., Landbrugskandidat 1877. Lærer ved Askov Højsk. 1877—79 og Forstander for Ladelund Lbsk. 1879—1909. Fmd. for Foreningen af jyske Lbfr.s Mejeriudvalg, for Ribe Amts Mejeriforening og for Kolding Omegns Lbf. Mdl. af Bst. for Landhusholdningsselskabet, Næstfmd. for De samv. jyske Mejeriforeninger. R. af Dbg. Død 10. Nov. 1911.



1753. \* **Pedersen, Niels**, f. 2. Febr. 1912 i Nr. Tranders. S. a. Cementarbejder S. P. — Lbsk., Landbrugskandidat 1937. Ass. ved Stevns og Omegns Plan-teavlsforening Somrene 1937—38. Lærer ved Odder Højsk. Vintrene 1937—38 og 1938—39. *Kontrollør ved Statskontrollen med Smør og Æg m. m.* fra 1939. Adr. Sdr. Ringgade 57, 3, Aarhus.



1754. **Pedersen, Niels Jensen**, f. 4. Febr. 1877 i Kankbølle ved Hjortshøj. S. a. Gdr. N. P. — Prlm., Højsk., Landbrugskandidat 1901. Lærer ved Oddense Lbsk. 1901—02, ved Elbæk Højsk. 1903—05 og ved Lollands Højsk. 1905—06. Gdr. i Kankbølle ved Hjortshøj 1906—07. Lærer ved Ry Højsk. 1907—10 og ved Klank Højsk. 1910—11. Ejer af Hedegaard i Grøttrup ved Hjortshøj 1911—20 og af en Gaard i Framlev 1920—43. Adr. Framlev pr. Haslev.

1755. **Pedersen, Niels Laurits**, f. 31. Marts 1890 i Brønshøj. S. a. Gdr. M. J. P. — Real., Løjtnant, Landbrugskandidat 1919. Forv. Ejer af en Gaard ved Røde Kro. Ejer af Høbbetgaard ved Korinth 1930—42. *Forp. af Hellerup Avlsgaard ved Pederstrup* fra 1942. Adr. Hellerup Avlsgaard pr. Pederstrup.



1756. \* **Pedersen, Niels Peder**, f. 25. Febr. 1883 i Taarnborg ved Korsør. S. a. Gdr. I. P. — Højsk., Landbrugskandidat 1906. Ass. ved Aarslev Forsøgsstation 1907. Lærer ved Aaby Højsk. 1907—08 og ved Malling Lbsk. 1909—10. *Ejer af Voldbjerggaard ved Korsør*. Skatte-raadsmld. Adr. Voldbjerggaard pr. Korsør.



1757. \* **Pedersen, Rasmus Peter Michael**, f. 14. Febr. 1887 i Lerdrup ved Gylling. S. a. Gdr. N. C. P. — Højsk., Lbsk., Landbrugskandidat 1913. Ass. ved Statens Moseforsøg ved Herning 1913. Lærer ved Ask Højsk. og Konsulent for Ny Solbjerg Lbf. 1914. Ass. ved Studsgaard Forsøgsstation 1915—16. Konsulent for





Tyrsting-Vrads Herreders Lbf. 1916—19. *Afdelingsbst. ved D. L. F., Skanderborg* fra 1919. Adr. D. L. F., Skanderborg.

1758. **Pedersen, Peder**, f. 6. Jan. 1900 i Hjørtarp ved Borris. — Lbsk., Landbrugskandidat 1928. Ass. ved Vestjyllands Fællesledelse af Kvægavls- og Kontrolforeninger 1928. Lærer ved Graasten Lbsk. 1928—29. Konsulent i Husdyrbrug og Planteavl for De samv. sønderjydske Hmfr. 1929—40. Sekretær for Aabenraa Amts Tuberkuloseudvalg. *Forstander for Renbæk Statsungdomslejr* fra 1940 og Tilsynsførende med Landbruget ved Statens Ungdomslejr. Adr. Renbæk pr. Arrild.



1759. **Pedersen, Peder**, f. 7. Juni 1901 i Hjarup. S. a. Gdr. P. J. P. — Højsk., Lbsk., Landbrugskandidat 1926. Ass. ved Bølling-Nørre Herreds Lbf. Somrene 1927 og 1928. Lærer ved Bornholms Højsk., samt Konsulent for Det landøkonomiske Ungdomsarbejde paa Bornholm fra 1927. *Forstander for Statsungdomslejren Almindingen ved Aakirkeby* fra 1939. Adr. Statsungdomslejren Almindingen pr. Aakirkeby.



1760. **Pedersen, Søren Peter**, f. 1. April 1912 i Hvidbjerg. S. a. Gdr. Th. P. — Højsk., Lbsk., Landbrugskandidat 1937. Ass. ved Det landøkonomiske Driftsbureau 1937—39. *Sekretær i Landsskatteretten* fra 1939. Adr. Thorupgaards Alle 1, Kbh., Vanløse.



1761. \* **Pedersen, Peder**, f. 30. Juni 1914 i Hestlund ved Give. S. a. Lmd. S. P. — Højsk., Lbsk., Landbrugskandidat 1939.

Ass. ved Studsgaard Forsøgsstation 1939. Lærer ved Østjyllands Hmsk. 1939—40. Ass. ved Borris Forsøgsstation 1940, ved Skanderborg Amts Hmfr. 1941 og ved Spangsbjerg og Blangstedgaard Forsøgsstationer 1942. *Lærer ved Østjyllands Hmsk. og Konsulent i Havebrug for Vejle Amts Hmfr.* fra 1942. Adr. Vinding pr. Vejle.



1762. **Pedersen, Peder Bernhard**, f. 17. Juli 1887 i Todbjerg ved Hjortshøj. S. a. R. P. P. — Højsk., Lbsk., Landbrugskandidat 1912. Ass. ved Pandan Rubber Estate, Johore, Singapore 1912—17. Bst. for Mount Austin Rubber Estates Ltd., Johore, Singapore 1917—26. Ejer af Elmegaard ved Randers 1927—36 og af Solvang i Gimming ved Randers 1936—43. Bopæl i Hadsten. Adr. Vestergade 35, Hadsten.



1763. **Pedersen, Peder Johannes Carl**, f. 27. Marts 1895 i Errindlev. S. a. Gdr. P. — Landbrugskandidat 1918. Død 15. Jan. 1922.

1764. **Pedersen, Peder Nielsen**, f. 2. Maj 1894 i Ulse Olstrup. S. a. Gdr. J. P. — Højsk., Lbsk., Landbrugskandidat 1916, Specialeks. (Husdyrbrug) 1918. Ass. hos Konsulent Arnesen, Slagelse 1916. Lærer ved Tune Lbsk. 1918—19. Konsulent for Koldingkredsens Fællesledelse og Lærer ved Ladelund Lbsk. 1919—20. Konsulent i Husdyrbrug for De forenede Lbfr. i Præstø Amt 1920—28. *Forp. 1927 og Ejer 1935 af Nørregaard ved Braaby*. — Fmd. for Husdyrbrugsudvalget 1929—33, Næstfmd. 1929—33 og Fmd. fra 1933 for



Haslev og Omegns Lbf. Fmd. for Haslev-egnens Kvægavlsforening med kunstig Sæd-overføring fra 1941. Censor ved Landbrugs-eksamen 1920. Adr. Skuderløse pr. Braaby.

1765. **Pedersen, Rasmus Peder**, f. 12. Juni 1886 paa Drejød ved Svendborg. S. a. Gdr. P. — Landbrugskandidat 1912. Død.

1766. \* **Pedersen, Rasmus**, f. 3. Juni 1885 paa Enghavegaard i Kjøng ved Lundby.



S. a. Gdr. H. P. — Højsk., Lbsk., Prlm., Landbrugskandidat 1915. Lærer paa Trane-kær Fodermesterskole 1915—16. Konsulent i Husdyrbrug og Forv. i Podolien i Sydrusland 1916—19. Ansat i det polske Gesandtskab i Kbh. 1920. Inspektør i

A/S Danalin, Randers 1920—21. Kongelig Translatør i Polsk 1922. Fleraarige Studier i Tysk og Engelsk paa Handelshøjskolen i Kbh. Korrespondenteks. i Tysk. Korrespondent i Det forenede Dampskibs-Selskab, A/S fra 1923. Adr. Strandboulevarden 36, 2, Kbh. Ø.



1767. \* **Pedersen, Svend Aage**, f. 19. Jan. 1912 i Gørklint ved Holsted. S. a. Hmd. H. A. P. — Lbsk., Landbrugskandidat 1938. Ass. ved Lyngby Forsøgsstation og ved Ribe Amts vestre Lbfr. 1938—40. Ass. ved Vends Herreds og

Aarup Omegns Lbfr. 1940—42. Ass. ved *Møens Lbf.* fra 1943. Adr. Møens Landboforening, Stege.

1768. **Pedersen, Theodor**, f. 19. Dec. 1899 i Nordby paa Samsø. S. a. Hmd. P. — Landbrugskandidat 1928. *Ejer af en Landejendom i Søderup ved Hjordkær.* Adr. Søderup pr. Hjordkær.

1769. \* **Pedersen, Svend Aage Tycho**, f. 22. Juni 1902 paa Fjellebro Avlsgaard ved Herringe. S. a. Avlsforv., senere Gdr. M. P. —

Real., Lbsk., Landbrugskandidat 1926. Løjtnant 1926—28, Kystløjtnant I 1936. Ansat ved Det danske Medicinal- og Kemikalie-Kompagni 1928—31. Ass. ved Statens Redskabsudvalg 1931—35. Ass. ved *Landbohøjskolen* fra 1935. — Landbrugskyndig Raadgiver ved Direktoratet for Vareforsyning (Fordelingskontoret) fra 1942. Adr. Ved Lindevangen 14, Kbh. F.



1770. \* **Pedersen, Viggo**, f. 12. April 1917 i Føvling ved Brædstrup. S. a. Hmd. J. V. P.

— Lbsk., Landbrugskandidat 1942. Ass. ved De sammenlignende Forsøg med Svin fra statsanerkendte Avlscentre 1942, ved Forsøgslaboratoriets

Kvægforsøg paa Wedellsborg 1942—43, ved Kaiser Wilhelm Institut für Tierzuchtforschung, Seestadt, Rostock, Tyskland 1943, ved Forsøgslaboratoriets Fodringsforsøg paa Krusaagaard 1943 og ved Landsorganisationen til den lette Hesteavlss Fremme i Danmark 1943—44. Ass. ved *Forsøgslaboratoriets Afdeling for Svin* fra 1944. Adr. Gl. Kongevej 141, 1, Kbh. V.



1771. **Pedersen-Hjerk, Peder**, f. 2. Jan. 1862 i Hjerk ved Skive. S. a. Gdr. K. C. Pedersen. — Højsk., Lbsk., Landbrugskandidat 1895. I 5 Aar Højskole- og Landbrugslærer. Distriktsbst. ved Hedeselskabet fra 1899, og tillige Amtsvandinspektør for Ringkøbing Amt fra 1917. R. af Dbg. Død 10. Nov. 1941.

1772. \* **Peen, Christian Sørensen**, f. 4. Febr. 1885 paa Hanstedgaard ved Gudumholm. S. a. Lmd. S. P. — Lbsk., Landbrugskandidat 1906. Forv. paa Bøgsted ved Hjørring og Ejer af Nysumgaard ved Arden 1910—12. Ejendomshandler i Ø. Sundby ved Aalborg 1912—16. Ejer af Hersomgaard ved Hobro 1916—19, af Vester-Laden ved

Langholt 1919—21 og af Lindtorp ved Naur 1921—23. *Ejendomshandler i Aalborg* fra 1923. Adr. Vesterbro 38, Aalborg.

1773. **Permin, Aage** Christian Hoffmann, f. 23. April 1890 i Middelfart. S. a. Apoteker C. E. P. — Prlm., Lbsk., Landbrugskandidat 1914. Forv. paa Esromgaard 1914—16. Ejer af Holmerødgaard 1916—17, Forp. af Klosterskov ved Stege 1917—23. Ejer af Haregabsgaard ved Esrom 1927—35. *Forretningsmand i Kbh.* fra 1936. Adr.



Frederiksberg Alle 60, Mezz., Kbh. V.

1774. \* **Peschar dt, Christen Peter**, f. 29. Nov. 1904 i Bjerlev ved Hvejsel. S. a. Gdr. N. J. K. P. — Lbsk., Landbrugskandidat



1934. Ass. i Planteavl og Husdyrbrug ved Tørring Lbf. 1934. Ass. i Planteavl, Husdyrbrug og Regnskabsføring ved Horsens Lbf. 1934—35. Konsulent i Regnskabsføring for Horsens Lbf. 1935—38. *Konsulent i Regnskabsføring for Vejle Amts Lbf.* fra 1938. Adr. »Rosa«, Grejsdal.

1775. \* **Peschcke-Koedt, Bernt Matthias**, f. 27. Juni 1917 i København. S. a. Kunstmaler P.-K. — Landbrugskandidat 1941. *Ejer af Vorregaard ved Løgten* fra 1941. Adr. Vorregaard pr. Løgten.



1776. **Petersen, Axel** Vilhelm, f. 23. Okt. 1899 i Skarrild ved Herning. S. a. Sognepræst A. V. P. — Real., Landbrugskandidat 1920. Forv. 1920—27 og *Inspektør 1927 paa Palsgaard ved Juelsminde*. Adr. Palsgaard pr. Juelsminde.

1777. **Petersen, Carl**, f. 18. Marts 1891 i Odense. S. a. Møller J. P. P. — Prlm., Lbsk., Landbrugskandidat 1912. *Ejer af Skovmøllen ved Veflinge* fra 1914. Adr. Skovmøllen pr. Veflinge.



1778. **Petersen, Filip Melankton**, f. 24. Nov. 1903 paa Fuglsig Mark ved Hjørring. S. a. Gdr. J. A. P. — Højsk., Landbrugskandidat



1929. Ass. i Regnskabsføring ved Dronninglund Herreds Lbf. 1929 og i Husdyrbrug ved Hjørring Amts Fællesledelse 1930—36. *Konsulent i Regnskabsføring for Hjørring Amts landøkonomiske Selskab* fra 1936, og *Ejer af Gaarden Elmelund ved Hjørring*. Adr. Elmelund pr. Hjørring.

1779. **Petersen, Anders Georg**, f. 20. Okt. 1879 i Haldrup ved Horsens. S. a. Gdr. T. P. — Højsk., Lbsk.,



Landbrugskandidat 1910. Ass. i Planteavl ved De samv. Lbfr. i Fyns Stift 1910. Lærer ved Djurslands Højsk. Konsulent i Planteavl og Havebrug for Sdr. Omme og Slogs Herreds og Omegns Lbfr. 1912—27. Konsulent for Kroager, Grindsted, Grene og Hejnsvig Hmfr. Adr. Grindsted.

1780. **Petersen, Georg Valdemar**, f. 14. Jan. 1878 i Stuppendrup ved Pederstrup. S. a. Forp. A. P. — Prlm., Landbrugskandidat 1904. Forv. paa Kadesjö ved Rynge i Sverige 1910. Død 26. Juli 1915.

1781. **Petersen, Niels Gudmann**, f. 12. Febr. 1895 i Brendt ved Asmindrup. S. a. Gdr.





J. P. P. — Højsk., Lbsk., Landbrugskandidat 1920. Lærer ved Tune Lbsk. 1920—21. Ass. ved De sammensluttede sjællandske Kontrolforeninger 1922—23. *Ejer af Ravnsbjerggaard* fra 1923. Aadr. Ravnsbjerggaard pr. Faarevejle.



1782. \* **Petersen, Gunnar**, f. 16. Aug. 1906 i Lykkeby ved Tullebølle. S. a. Gdr. E. P. — Højsk., Lbsk., Landbrugskandidat 1933. Ass. ved Tylstrup Forsøgsstation 1933. Lærer ved Sydsjællands Lbsk. 1933—35. *Lærer ved Korinth Lbsk.* fra 1935. Aadr. Bakkehuset, Korinth.



1783. \* **Petersen, Harald Morten**, f. 21. Juni 1908 i Skerne ved Gundslev. S. a. Gdr. F. P. — Real., Landbrugskandidat 1933. Ass. ved Forsøgslaboratoriets Afdeling for Forsøg med Svin, Heste og Fjerkræ 1933—37. Ass. 1937—43 og *Fuldmægtig 1943 ved Statens Foderstofkontrol.* Aadr. Rolighedsvej 25, Kbh. V.



1784. \* **Petersen, Søren Harry**, f. 21. Nov. 1912 i Hou ved Mariager. S. a. Hmd. P. A. P. — Hmsk., Landbrugskandidat 1938. Konsulent ved Landsorganisationen til den lette Hesteavl's Fremme i Danmark og Redaktionssekretær ved »Hippologisk Tidsskrift« 1938—40. *Konsulent i Husdyrbrug for Ribe Amts Hmfr. og Driftsleder for Ribe Amts Indkøbsforening* fra 1940. Aadr. Søndergade, Holsted.

1785. \* **Petersen, Harald Ingvard**, f. 9. Marts 1912 i Haulykke. S. a. Gdr. L. P. — Højsk., Lbsk., Landbrugskandidat 1940. Ass. ved *Statens plantepatologiske Forsøg* fra 1940. Aadr. Ulrikkenborg Plads 9, 2, Lyngby.



1786. \* **Petersen, Hans Jørgen Laurits**, f. 25. Juli 1896 i Birkende. S. a. Gdr. N. P. — Real., Højsk., Landbrugskandidat 1918. Konsulent for Tørring og Omegns og Vrads Herreds Lbfr. 1919—24. Forp. 1924—30 og *Ejer 1930 af Christiansminde ved Horsens.* — Fmd. for Horsens Lbf. Mdl. af Bst. for Foreningen af jydsk Lbfr., De samv. danske Lbfr. og af Spare- og Laanekassen for Horsens By og Omegn. Aadr. Christiansminde pr. Horsens.



1787. **Petersen, Hans Jacob**, f. 21. Aug. 1906 i Graasten. S. a. Redaktør H. P. — Real., Højsk., Landbrugskandidat 1932. Ass. ved Statens Redskabsforsøg 1932—43. *Maskinkonsulent for Fyens Stifts patriotiske Selskab* fra 1943. Aadr. Prins Aages Bøge, Odense.



1788. \* **Petersen, Hans Jørgen**, f. 15. Febr. 1920 i Ny Holsted. S. a. Parcellist P. — Landbrugskandidat 1942. Ass. ved *Præstø Amts Grundforbedringsudvalg* fra 1942. Aadr. Grundforbedringskontoret, Næstved.



1789. \* **Petersen, Oluf Ingemann**, f. 18. Nov. 1900 i Sdr. Jernløse. S. a. Gdr. L. C. P. —



Hmsk., Lbsk., Landbrugskandidat 1927. Ass. ved Forsøgslaboratoriets Fodringsforsøg 1927. Ass. ved De sydsjællandske Lbfr. og Lærer ved Brøderup Højsk. 1928—33. Konsulent i Planteavl og Husdyrbrug for Kalundborg- og Rudsv.

Vedbykredsens Hmfr. 1933—40. *Konsulent for Landbo- og Hmfr.s Frøsalg, Roskilde* fra 1940. Adr. Helligkorsvej 88, Roskilde.

1790. **Petersen, Jørgen Arvad**, f. 4. Juni 1836 paa Isgaard ved Ebeltoft. S. a. Propr. N. P. — Prlm., Landbrugskandidat 1860. Ejer af Eriksborg ved Randers 1867—1909. Død.

1791. **Petersen, Jes Hansen**, f. 18. Nov. 1894 i Svejlund ved Hellevad i Sønderjylland. S. a. Gdr. J. H. P. — Landbrugskandidat 1921, Student 1924, Phil. 1925, Dyr.



læge 1929. Dyr. lægevikar 1929. Praktiserende *Dyr. læge i Hellevad i Sønderjylland* fra 1929. — Fmd. for Hellevad Sogns Fadderskabsudvalg. Mdl. af

Bst. for den Nordslesvigske-Folkebank i Aabenraa fra 1937. Adr. Hellevad, Sønderjylland.

1792. **Petersen, Jens Peter**, f. 20. Jan. 1843 i Kjørby ved Randers. S. a. Skolelærer P. —



Prlm., Landbrugskandidat 1874. Konsulent for Randers Amts Husboldningsselskab og Forv. ved Markfrøkontoret 1874—75. Udgiver og Redaktør af »Husmandshjemmet« og »Jydsk Husmandsforenings Medlemsblad« 1889—1900. Medredak-

tør 1879—80 og derefter Eneredaktør af »Landmandsblade« indtil 1913, da Bladet ophørte. Æresmdl. af Foreningen af danske landøkonomiske Tidsskrifter. Død 10. Febr. 1925.

1793. **Petersen, Jørgen**, f. 28. Aug. 1880 i Hornborg ved Flemming. S. a. Gdr. J. P. — Lbsk., Landbrugskandidat 1905. Fortsættelseskursus i Grundvidenskab ved Landbohøjskolen 1906—07. Ass. 1905—06 og *Forstander 1907 for Ladelund Lbsk.s kemiske Laboratorium*. Adr. Ladelund pr. Brørup.



1794. **Petersen, Jørgen Anders Peter**, f. 16. Nov. 1885 i Store Grandløse ved Holbæk. S. a. Gdr. J. P. — Lbsk.,

Landbrugskandidat 1910. Ass. ved de samv. sjællandske Lbfr. og Hmfr. 1910. *Ejer af Thorsgaard ved Gislinge* fra 1912 — Mdl. af Tilsynsraadet for Østifternes Land-Hypothekforening. Næstfmd. i Museet for Holbæk og Omegn. Fmd. for Foreningen til Bevarelse af danske Slægtsgaarde og Redaktør af »Slægtgaarden«. Mdl. af Gislinge Sogneraad. Folketingskandidat (Det radikale Venstre). Adr. Thorsgaard pr. Gislinge.



1795. **Petersen, Jørgen**, f. 7. Juni 1854 i Baarse ved Præstø. S. a. Gdf. P. Nielsen. —

Højsk., Lbsk., Landbrugskandidat 1882. Lærer ved Testrup Højsk. 1882—83 og ved Ladelund Lbsk. 1883—85. Ass. ved Docent Fjords Forsøg 1885—86. Forstander for Dalum Lbsk. fra 1886. Fmd. for Odense Omegns Lbf. fra 1898. Mdl. af Landbohøjskolens Tilsynsraad og af Bst.,



for Landhusholdningsselskabet fra 1901. Fmd. for Statstyreskuekommissionen paa Fyn. R. af Dbg. Død 19. Juni 1908.



1796. **Petersen, Knud** Lars, f. 15. Dec. 1896 i Værløse. S. a. Gdr. L. V. P. — Højsk., Lbsk., Landbrugskandidat 1920. Gdr. og Lærer ved Slangstrup Lbsk. — Fmd. for Slangstrup Sogneraad. Død 23. April 1940.

1797. **Petersen, Knud Peter Anton**, f. 22. Juli 1846 paa Langagergaard ved Randers. S. a. Gdr. P. Hemmingsen. — Prlm., Landbrugskandidat 1877, Student, Phil. Lærer. Død i 1890erne.

1798. **Petersen, Lauritz**, f. 11. Dec. 1833 i Aas ved Horsens. S. a. Gdr. P. Nielsen. — Skolel., Landbrugskandidat 1862. Lærer ved Smidstrup Højsk. Lærer ved Borger-skolen i Thisted 1863—72. Bst. af Realskolen i Odder fra 1872 til sin Død 20. Nov. 1882.



1799. **Petersen, Louis** Charles, f. 6. Aug. 1881 i København. S. a. Rentier J. P. — Højsk., Lbsk., Landbrugskandidat 1909. *Ejer af Engmosegaard ved Assens* fra 1909. Aadr. Engmosegaard pr. Assens.

1800. **Petersen, Morten Herman**, f. 29. April 1875 paa Maribo Ladegaard. S. a. Propr. J. P. — Student, Phil., Landbrugskandidat 1896. Ejer af Holmstrupgaard ved Brabrand indtil 1911, Ejer af Erikslund ved Marsvinsholm og Svensksund ved Norrköping i Sverige 1911—28. *Ejer af Sireköpinge Gaard i Sverige* fra 1928. Aadr. Sireköpinge Gaard Fågarp, Sverige.

1801. **Petersen, Morten Peter**, f. 17. Juli 1869 paa Bogø. S. a. Gdr. P. — Prlm., Landbrugskandidat 1891.

1802. **Petersen, Niels Johannes Marius**, f. 2. Febr. 1859 i Lundforlund ved Slagelse. S. a. Propr. P. P. — Prlm., Landbrugskandidat 1879. Rejste 1881 til Amerika, Eks. fra et Handelsakademi i Amerika 1886. Bogholder 1886 og senere Direktør for The Buckley & Douglas Lumber Co., 301 Ramsdell St. Manistee Mich., U. S. A.

1803. **Petersen, Niels Peter**, f. 13. Sept. 1893 i Hjelms Kobbøl. S. a. Gdr. J. J. P. — Højsk., Lbsk., Landbrugskandidat 1921. Ass. ved De to sydsjællandske Lbfr.s Regnskabskreds 1921—22. Lærer ved Stevns Lbsk. 1922—24. *Privatkonsulent i Regnskabsføring*. Aadr. Kalundborgvej 25, Holbæk.



1804. **Petersen, Niels Peter Povlsen**, f. 10. Okt. 1899 i Hadbjerg ved Hadsten. S. a. Gdr. J. P. — Lbsk., Landbrugskandidat 1926. Fodermester, Kontrolass. og Lærer paa Rodstenseje ved Odder 1926—27. Ass. ved Frederiksborg Amts Planteavlforening 1927—29, ved Forsøgslaboratoriets Fodringsforsøg paa Steffensminde 1929—33. Bst. for Østifternes Landhypothekeforening og A/S Det Danske Mælke-Compagni 1933—41. *Forp. af Ledøje Præstegaard*. Aadr. Ledøje pr. Ballerup.

1805. **Petersen, Svend Aage**, f. 21. Okt. 1905 i København. Landbrugskandidat 1935.

1806. **Petersen, Søren Peter**, f. 17. Febr. 1852 i Lemming ved Aarhus. S. a. Gdr. P. Sørensen. — Højsk., Skolel., Landbrugskandidat 1880. Lærer ved Grejsdalens Højsk. 1880—82 og ved Særsløv Højsk. 1882—85. Forstander for Klank Lbsk. 1885—89. Lærer ved Malling Lbsk. 1889—98. Konsulent i Husdyrbrug fra 1888





og Sekretær for Foreningen af jydsk Lbfr. fra 1908. R. Fm. Død 5. April 1915.

1807. \* **Petersen, Steffen Thorskov**, f. 4. Maj 1909 i Hellerup. S. a. Fabrikant Th. P. — Real., Landbrugskandidat 1938. Ass. ved Forsøgslaboratoriets Fodringsforsøg med Faar og Svin paa Heimdal og Trollesminde 1938—41, ved Præstø Amts Grundforbedringsudvalg 1942 og i Planteavl ved Præstø Amts Lbf. 1943. Ass. ved Forsøgslaboratoriets Kvægforsøg paa Favrholt 1943—44. *Paabegyndt matematiske Studier* 1944. Adr. Strandparkvej 10, Hellerup.



1808. **Petersen, Svend Willy**, f. 13. Dec. 1906 i Helsingør. S. a. Gdr. P. L. P. — Højsk., Lbsk., Landbrugskandidat 1930. Ass. ved Forsøgslaboratoriet 1930—31 og ved Lyngby Forsøgsstation 1931—32. *Ejer af Nygaard ved Helsingør*. — Lærer ved Tikøb Kommunes Ungdomsskole. Vurderingsmand ved forskellige Foreninger. Mdl. af Bst. for Planteavlsforeningen i Frederiksborg Amt. Adr. Nygaard pr. Helsingør.



1809. **Petersen, Peter Viggo**, f. 18. Juni 1877 i Frejlev ved Nysted. S. a. Partikulier I. P. — Prlm., Højsk., Lbsk., Landbrugskandidat 1887. Forskellige Assistentpladser 1897—1901. *Ejer af Landbogaard ved Frejlev* 1901—39. Konsulent i Husdyrbrug for Østlollands Lbf. 1909—19. Sogneraadsm. 1913—21. *Husejer* fra 1939. Adr. Nygaardsvej 31, Vordingborg.



1810. **Petersen Børup, Rasmus Jens**, f. 17. Dec. 1846 i Børup ved Aarhus. S. a. Gdr. J. P. Sejersen. — Højsk., Lbsk., Landbrugskandidat 1873. Lærer 1873—98 og Forstander 1898 for Lyngby Lbsk. Død 6. Okt. 1901.



1811. \* **Petersen-Dalum, Johannes Thyge**, f. 4. Sept. 1887 i Dalum. S. a. Forstander, Landbrugskandidat J. Petersen. — Højsk., Lbsk., Landbrugskandidat 1913. Lærer ved Næsgaard Agerbrugsskole 1913—15. Konsulent i Husdyrbrug for Viborg Amts landøkonomiske Forening 1915—20 og Lærer ved Asmildkloster Lbsk. 1915—20, Medforstander 1918—20. *Forstander for Dalum Lbsk. fra 1920*. — Fmd. for Regnskabsudvalget i Odense og Omegns Lbf. 1922—32. Mdl. af Planteavlsudvalget for De samv. Lbfr. i Fyns Stift 1926—30 og for Landsudvalget for landøkonomisk Ungdomsarbejde 1925—40. Næstfmd. for A/S »Fyns Stifts Landbrugstidende« fra 1926. Mdl. af Hedeselskabets Repræsentantskab fra 1927. Fmd. for De samv. Lbfr. i Fyns Stift fra 1929. Mdl. af Bst. for De samv. danske Lbfr. fra 1929, af Landbrugsraadet fra 1930, af Tilsynsraadet i Handelsbanken i Odense fra 1932, af Bst. for Dansk Landbrugsmuseum fra 1938, af Repræsentantskabet for Foreningen Dannevirke fra 1937. Fmd. for Landbrugets Radioudvalg fra 1939 og for Foreningen af danske Landbrugslærere fra 1940. Mdl. af Bst. for Foreningen for Folkehøjskoler og Landbrugsskoler fra 1940. Næstfmd. 1941 og Fmd. 1944 for Statens Husdyrbrugsudvalg. R. af Dbg. Adr. Dalum Landbrugsskole pr. Hjallesø.



1812. \* **Petersen-Dalum, Povl Anker**, f. 15. Jan. 1899 paa Dalum Landbrugsskole. S. a.



Forstander, Landbrugskandidat J. Petersen. — Højsk., Lbsk., Landbrugskandidat 1924. Ass. i Husdyrbrug ved De samv. Lbfr. i Fyns Stift 1925—30. *Redaktør af „Fyns Stifts Landbrugstidende“* fra 1930. Adr. Dalum pr. Hjallose.

1813. **Petersen Lund, Peter**, f. 12. Juli 1845 paa Lambjerglund ved Sønderborg. S. a. Gdr. K. P. Lund. — Lbsk., Landbrugskandidat 1870, Dyrslæge 1874. Praktiserende Dyrslæge paa Als 1874—77. Forp. af Bjerrebo ved Brædstrup og Dyrslæge fra 1877. Gdr. i Ledøje ved Ballerup fra 1904 til sin Død 30. Okt. 1909.

1814. **Philipsen, Jes**, f. 13. Febr. 1889 paa Ødisgaard ved Kolding. S. a. Gdr. C. P. —



Højsk., Lbsk., Landbrugskandidat 1911. Lærer ved Lollands Højsk. Ass. ved Studsgaard Forsøgsstation og ved Koldingegnens Lbfr. 1911—13. Lærer ved Tune Lbsk. 1914. Ass. ved De samv. Lbfr. i Fyns Stift 1916—17. *Ejer af Kongstedgaard*

ved Hejls fra 1917. — Fmd. for Hejls-Vejstrup Telefonselskab 1920—40 og for Vejstrup-Hejls Mælkeri fra 1922. Mdl. af Bst. for Sydjysk Mejeriforening fra 1928. Adr. Kongstedgaard pr. Hejls.



1815. \* **Philipsen, Johan**, f. 23. Aug. 1911 i Avnbøl. S. a. Gdr. J. P. — Mellsk., Lbsk., Landbrugskandidat 1940. Ass. ved Præstø Amts Grundforbedringsudvalg 1940 og ved Hedeselskabets Distriktskontor i Kbh. 1941.

Ass. ved Hedeselskabets Distriktskontor i Haderslev fra 1942. Adr. Haderslev.

1816. \* **Philipsen, Jørgen**, f. 21. Juni 1903 i Ragebøl ved Dybbøl. S. a. Gdr. F. P. — Real., Lbsk., Landbrugskandidat 1932. Ass. i Husdyrbrug ved De samv. Lbfr. i Fyns Stift 1932—35. Konsulent i Husdyrbrug for Sønderjysk Fællesledelse af Kvægavl, Fælleslandboforeningen for Nordslesvig og Fællesledelsen for Avlen af Hollandsk Malkekæg 1935—40. *Konsulent i Kvægavl for De samv. sjællandske Lbfr.* fra 1940. Adr. Bregnevej 10, Roskilde.



1817. **Pilegaard, Holger Frederik**, f. 23. Dec. 1893 i Lille Karleby. S. a. Gdr. R. P. — Landbrugskandidat

1920. Ass. hos Konsulent Bakman, Lundby 1920. Ophold i Australien 1920—23. Ved praktisk Landbrug 1923—33. Ansat ved Andelslagteriernes Fælleskontor, Svinereguleringsafdelingen 1933, Leder af Afdelingen 1934—40. *Ansat i Statens Kornkontor* fra 1940. Adr. Strandvejen 4 E, Kbh. Ø.



1818. **Pilegaard Nielsen, Tage Brandt**, f. 22. Jan. 1911 i Nordenbro. S. a. Gdr. N. P. Nielsen. — Højsk., Prlm., Landbrugskandidat 1939, *stud. med. vet.* Adr. Saxhøjvej 45, 1, Kbh., Valby.



1819. \* **Pilholm, Jens Valdemar Jensen**, f. 21. Okt. 1894 i Sdr. Jernløse. S. a. Gdr. H. P. J. — Højsk., Lbsk., Landbrugskandidat 1920. Ass. ved Tystofte Forsøgsstation 1920. Lærer ved Vrigsted Lbsk. 1920—21. Ass. ved Statens Ukrudtsforsøg ved Lyngby 1921. Lærer ved Stevn Lbsk. 1921—26. *Indehaver af et Regnskabskontor*



i *St. Heddinge* fra 1924. Forstander for Stevns Kontrolskole og kemiske Laboratorium 1926—32. Medejer af Boesdal Kalkværk fra 1932. *Ejer af Dalumgaard ved Rødvig paa Stevns* fra 1940. Adr. Baunshøj, St. Heddinge.

1820. **Pindborg Hansen, Jørgen Aage**, f. 30. April 1901 i Boeslunde. S. a. Lærer H. J. Hansen. — Prlm., Landbrugskandidat 1926. Plantageass. under Østasiatisk Kompagni paa den malayiske Halvø (Kretay Plantagen). Syg. Nærmere Oplysninger foreligger ikke.

1821. **Pinholt, Ove** Rosendal, f. 8. Juli 1897 i Vejers ved Oxhøl. S. a. Klitinspektør V. P. — Student,



Lbsk., Landbrugskandidat 1921. Lærer ved Asmildkloster og Lyngby Lbsk. 1921—24. Ass. i Planteavl ved De samv. Lbfr. i Fyns Stift 1924. Konsulent i Plan-teavl for Ringstedegnens Lbf. 1924—32. Forstander for Kærehave

Lbsk. 1932—38. *Ejer af Egegaarden i Gadstrup* fra 1939. Adr. Egegaarden pr. Gadstrup.

1822. **Plesner, Aksel Tjodolf**, f. 8. Dec. 1900 i Bergen. S. a. Direktør P. — Landbrugskandidat 1922.

1823. **Plesner, Ulrik Adolf**, f. 16. Maj 1899 i Brande. S. a. Sognepræst J. H. P. — Student, Lbsk., Landbrugskandidat 1926. Ass. ved Forsøgslaboratoriets Fodringsforsøg. *Bst. paa Serumlaboratoriets Forsøgsgaard* fra 1935. Adr. Tavlebakkegaard, Brøndbyvester pr. Glostrup.

1824. **du Plessis de Richelieu, Louis Armand**, f. 16. Nov. 1892 i Bangkok. S. a. Kammerherre, Viceadmiral A. du P. de R. — Student 1912, cand. phil. 1913, Landbrugskandidat 1917. Forp. af Kokkedal og Sophien-

borg 1918—22. Ejer af Valnæs 1923—30. Mdl. af Bst. for A/S Det østasiatiske Industri og Plantage Kompagni fra 1933 og Kommitteret i A/S Dansk Sojaka-gefabrik. *Hoffjægermester*. Adr. Strandboulevarden 23, Kbh. Ø.



1825. \* **Ploug Jørgensen, Axel**, f. 20. Aug. 1914 i Stoustrup. S. a. Lærer J. Jørgensen. —

Lbsk., Landbrugskandidat 1941. Ass. ved A/S Frøavlscetret Hunsballe ved Slagelse 1941. Lærer ved Hoptrup Højsk. 1941—42. Ass. ved Præstø Amts Lbf. 1942, ved Forsøgslaboratoriets Fodringsforsøg i St. Vildmose 1942—43 og ved Hedeselskabets Distriktskontor i Nykøbing F. 1943. Ass. ved *Haderslev Amts Lbf.* fra 1944. Adr. Marie Margrethevej 3, Haderslev.



1826. **Plougmann, Laust**, f. 19. Sept. 1905 i Sevel. S. a. Lmd. C. P. — Lbsk., Landbrugskandidat 1929. Ophold i Canada 1929—33. Ass. ved *Hedeselskabets Distriktskontor i Vejle*. Adr. Svendsgade 2, Vejle.



1827. \* **Plum, Mogens** Munk, f. 18. Dec. 1902 i København. S. a. Gross. S. M. P. —

Student 1920, Landbrugskandidat 1926, Master of Science 1932, Dr. phil. (Husdyravl og Arvelighedslære) fra Iowa State College i Ames 1935. Regnskabsfører paa Aunsøgaard og Lerchenborg 1926—29. Studieophold i U. S. A. 1929—35. Sekretær ved Landhusholdningsselskabets avlsbiologiske Udvalg 1936—39. *Medindehaver*





af *Firmaet Dansk Elektrohegn* fra 1939. Grosserer 1942. — Mdl. af det amerikanske videnskabelige Selskab Sigma 1935. Mdl. af Bst. for Foreningen af danske Landbrugskandidater fra 1942. Adr. Agavevej 13, Hellerup.

1828. **Pontoppidan, Alfred**, f. 2. Nov. 1859 i Hamborg. S. a. Generalkonsul, Købmand H. P. — Landbrugskandidat 1880. Forv. 1882—85 og *Ejer 1885 af Constantinsborg ved Ormslev. Ejer af Høgildgaard Plantage ved Herning* fra 1882. — Mdl. af Bst. for Landhusholdningsselskabet og af Hedeselskabets Repræsentantskab. R. af Dbg. Adr. Constantinsborg pr. Ormslev.



1829. **Pontoppidan, Henrik Wilhelm**, f. 16. Febr. 1883 paa Thomasminde ved Hinnerup. S. a. Gods., Landbrugskandidat W. P. — Prlm., Landbrugskandidat 1904. Forv. paa Raaballegaard ved Allingaebro 1905—07. Inspektør 1907—20 og *Ejer 1920—29 af Thomasminde og Petersminde ved Hinnerup. Forp. af Ringelmosegaard ved Rønde* fra 1941. Adr. Ringelmosegaard pr. Rønde.



1830.\* **Pontoppidan, Niels Jørn**, f. 29. April 1917 paa Frederiksberg. S. a. Redaktør K. P. — Næsgaard, Landbrugskandidat 1943. Ass. i Planteavl ved Skælskørgnens Lbf. 1943—44. *Ass. ved Tystofte Forsøgsstation* fra 1944. Adr. Statens Forsøgsstation, Tystofte pr. Skælskør.



1831. **Pontoppidan, Waldemar**, f. 10. Juli 1856 i Hamborg. S. a. Generalkonsul, Købmand H. P. — Landbrugskandidat 1876. *Ejer af Thomasminde og Petersminde ved Hinnerup* 1876—1920. Død paa Frederiksberg 23. Dec. 1943.



1832. **Pontoppidan-Møller, Svend Børge** Uhrup, f. 18. Dec. 1901 i Stoustrup. S. a. Lmd. N. D. P.-M. — Real., Landbrugskandidat 1924. Bst. af Hestkøbgaard ved Birkerød. Plantageass. ved United Plantations Ltd., Sungei Bernam Est., Teluk Anson, Federated Malay States.

1833. **Poser, Niels Rask Olesøn**, f. 11. Juni 1880 paa Porskjær ved Galten. S. a. Propr. O. P. — Højsk., Lbsk., Landbrugskandidat 1903. Lærer ved Malting Lbsk. 1904—06 og ved vandrende Landbrugskursus 1907. Forp. 1906 og *Ejer af Porskjær ved Galten* 1914. *Ejer af Eskemosegaard ved Birkerød* fra 1927. — Medstifter af og Fmd. for Dansk Andels Kulforretning 1913—28. Medstifter af og Fmd. for Østjydsk Smørekportforening 1918—25. Fmd. for De danske Mejeriforeningers Fællesorganisation 1914—22, for Smørekportudvalget 1915—20 og for Statens Mejeriudvalg 1919—28. Mdl. af Andelsudvalget 1916—23, Næstfmd. 1918—23. Mdl. af Landbrugsraadet 1919—25. Fmd. for De danske Mejeriforeningers Mælke Eksport 1919—23. Næstfmd. i Fællesrepræsentationen for Mælkeproducenter. Fmd. for Foreningen De grønne Omraader. R. p. p. Adr. Eskemosegaard pr. Birkerød.



1834. **Poser, Axel Johannes Marius**, f. 13. Maj 1872 i Kalundborg. S. a. exam. jur.



I. F. P. — Prlm., Landbrugskandidat 1894. Bogholder og Fuldmægtig ved en Mejerivirksomhed 1896—98. Medindehaver af en Fabrik 1899—1900. Ansat i Kbh.s Magistrat 1900, Fuldmægtig 1914 og Ekspeditionssekretær 1917—39 ved Stadens Økonomikontor. Død 7. Marts 1941.

1835. \* **Poulsen, Hans Anton**, f. 1. Dec. 1892 i Dærup ved Glamsbjerg. S. a. Gdr.



H. J. P. — Lbsk., Landbrugskandidat 1919. Lærer ved St. Restrup Hmsk. 1919. Ass. 1919, Fuldmægtig 1920 og *Direktør 1938 for D.L.F., Roskilde og Redaktør af »Tidsskrift for Frøavl«* — Mdl. af Landbrugsministeriets Udvalg vedrørende Ind- og Udførsel af Frø fra 1938. Sekretær for N. J. F.s Sektion for Frøavl og Frøkontrol. Adr. Hedegade 30, Roskilde.



1836. **Poulsen, Carl Christian**, f. 25. Jan. 1904 i Ny Stenderup ved V. Hæsing. S. a. Gdr. P. — Landbrugskandidat 1932. Ass. ved Forsøgslaboratoriets Svineavlsforsøg paa Lerchenborg 1932. *Ejer af Mosegaarden ved V. Hæsing.* Adr. Gl. Stenderup pr. V. Hæsing.



1837. **Poulsen, Hans Peter Frederik**, f. 22. Dec. 1876 i Ringsbjerg ved Tureby. S. a. Gdr. J. P. — Landbrugskandidat 1897. Lærer ved Ribe Mælkeriskole 1897—98 og derefter Bogholder ved Mejeriet Pasteur i Kbh. *Direktør for A/S Dansk-Svensk Staal.* Adr. Bredgade 25, Kbh. K.

1838. \* **Poulsen, Hans Aage**, f. 4. Maj 1918 i Bakkebølle. S. a. Gdr. J. P. — Højsk., Lbsk., Landbrugskandidat 1942, Askov Lærerkursus 1943. Ass. ved Kalø-Knebelvig Lbf. 1942 og ved Hedeselskabets Distriktskontor i Nykøbing F. 1943. Lærer ved Rødning Højsk. 1943-44. Konsulent i Ungdomsarbejde for Midtsjællands Ungdomsudvalg fra 1944. Adr. Roskildevej 58, Ringsted.



1839. \* **Poulsen, Jens Find**, f. 3. Dec. 1889 i Dærup ved Glamsbjerg. S. a. Gdr. H. J. P.

— Prlm., Landbrugskandidat 1916. Ass. ved Dalum Lbsk.s kemiske Laboratorium 1916—17 og ved De samv. Lbfr. i Fyns Stift 1917—18. Sekretær ved Præstø Amts Kornnævn 1918—19. Afdelingschef 1919 og Inspektør ved Statens Brødkornsadministration 1920—21. Ass. ved *Statens Planteavls-Laboratorium* fra 1921. Adr. Hasselvej 10, 2, Virum, Lyngby.



1840. **Poulsen, Jørgen**, f. 14. Juni 1913 i Viborg. S. a. Malermester J. P. G. P. — Student, Landbrugskandidat 1939. Ass. ved *Hedeselskabets Distriktskontor i Aabenraa* fra 1939. Adr. Callesensgade 19, Aabenraa.



1841. **Poulsen, Niels Jørgen**, f. 15. Febr. 1908 i Engesvang. S. a. Gdr. C. P. — Lbsk., Landbrugskandidat 1937, exam. Mægler 1943. Ass. ved Statens Tilsyn med smitsomme Plantesygdomme 1937 og ved Forsøgslaboratoriets



Fodringsforsøg paa Centralgaarden i St. Vildmose 1938. Forstander for Statens Ungdomslejr Lindet ved Arnum og Renbæk ved Arrild 1939—41. Lærer ved landbrugsfaglige Ungdomskursus m. m. 1942. Indehaver af Industrivirksomhed 1942—43. Ass. ved *Studsgaard Forsøgsstation* fra 1944. Adr. Statens Forsøgsstation, Studsgaard.

1842. \* **Poulsen, Niels Peter**, f. 20. Maj 1894 i Dærup ved Glamsbjerg. S. a. Gdr. H. J. P.

— Lbsk., Landbrugskandidat 1921. Redaktionssekretær ved »Fyns Stifts Landbrugstidende« 1921—30. Sekretær i *De samv. Lbfr. i Fyns Stift*, Fyns Mejeriforening og Fyns lette Hesteavl samt Den fynske Mejeriudstilling fra 1930. Forretningsfører

for Den gensidige Forsikringsforening for Avlstyre i Fyns Stift m. m. Adr. Reventlowsvej 14, 1, Odense.



1843. \* **Poulsen, Olav Mose**, f. 18. Sept. 1906 i Aarre ved Varde. S. a. Gdr. J. P. — Højsk.,

Lbsk., Landbrugskandidat 1935. Ass. ved Planteavl i Skanderborg og Bylderup Bov 1935. Lærer ved Rødding og Ryslinge Højsk. 1935—37. *Ejer af Engholm i Aarre ved Varde*. I Bst. for lokale Mejeri, Foderstofforening, Kvægavlsforening og Hesteavlsforening. Adr. Aarre pr. Varde.



1844. **Poulsen, Richard Imanuel**, f. 8. Juni 1908 i Odby ved Thisted. S. a. Gdr. J. P.

— Lbsk., Landbrugskandidat 1930. Lærer ved Rødkilde Højsk. 1930—31. Ass. i Regnskabsføring ved Aalborg Amts Lbf. 1932 og ved de to sydsjællandske Lbfr. 1933. Ass. 1934 og *Fuldmægtig 1937 ved De danske Mejeriforeningers Fællesorgani-*



*sation og ved Kontoret for Mejeri-Statistik*. Adr. Ørumsgade 26<sup>a</sup>, Aarhus.

1845. **Poulsen, Søren Jørgen**, f. 29. Sept. 1879 i Gravlund ved Varde. S. a. Gdr. P. Nielsen. — Højsk., Lbsk., Landbrugskandidat 1904. Lærer ved Høng Lbsk. 1904—06 og ved Ribe Mejeriskole 1906—07. Konsulent i Planteavl og Husdyrbrug samt Sekretær og Kasserer for Ringstedegnens Lbf. 1907—19, tillige Konsulent i Planteavl for Sorøegnens Lbf. 1912—15. Konsulent i Planteavl for Landøkonomisk Forening for Næsbyholm og Bavelse Godser 1913—19. Lærer ved Høng Lbsk. og Højsk. 1919—24. *Lærer ved Høng Hmsk.* fra 1924. Adr. Kulby pr. Høng.

1846. \* **Poulsen, Svend**, f. 18. Sept. 1906 i Biskorup ved Odense. S. a. Gdr. P. C. P. — Højsk., Lbsk., Landbrugskandidat 1938. *Ejer af Gaarden Egholm i Søsrum ved Veksvø* fra 1938. — Fmd. for Bastbro Andelsmejeri. Adr. Egholm, Søsrum pr. Veksvø.



1847. \* **Poulsen, Martin Christian Valdemar**, f. 27. Dec. 1912 i Odby ved Thisted. S. a. Gdr. J. P. — Landbrugskandidat 1938, Specialstudium (Planteavl) 1941. Ass. ved Sydsjællands Lbf. 1939 og ved Statens Tilsyn med Gødnings- og Grundforbedringsmidler 1941. *Avlsleder ved Djurslands Frøavlskompagni A/S, Grenaa* fra 1941. Adr. Baunhøj 7, 1, Grenaa.



1848. \* **Poulsen Pedersen, Niels**, f. 16. Sept. 1884 i Skørring ved Mørke. S. a. Gdr. N. P. — Højsk., Lbsk., Landbrugskandidat 1913, Askov Lærerkursus 1913. Ass. ved De midtjydske Lbfr. 1913. Lærer ved Ribe Mælkeri og Lbsk. 1913—14. Gdr. i Gjesing ved Auning





1914. Konsulent for De midtjydske Lbfr.s Fællesledelse af Kvægavls- og Kontrolforeninger 1915—18. *Konsulent for Randerskredsens Fællesledelse* fra 1918. *Gdr. i Skørring ved Mørke* fra 1918. — Sekretær og Kasserer for Svineavl-arbejdet i Randers Amt. *Adr. Skørring pr. Mørke.*

1849. **Poulsgaard, Anders Kristian**, f. 5. Sept. 1897 i Nørre Gørding. S. a. *Gdr. M. P.* — Lbsk., Landbrugskandidat 1924. Ass. i Grundforbedring ved Ribe Amts vestre Lbfr. og Hmfr. 1924—26 og i Regnskabsføring ved de to sydsjællandske Lbfr. 1926—28. Bst. af Præstø Omegns Pakhusforening 1928—36. Spækhøker i Slagelse 1936—41. *Ass. ved Hedeselskabets Distriktskontor i Slagelse* fra 1941. *Adr. Aarslev pr. Slagelse.*



1850. **Povlsen, Knud**, f. 7. Maj 1906 i Elsted. S. a. *Sognepræst T. P.* — Mellsk., Højsk., Lbsk., Landbrugskandidat 1931. Ass. ved Høver og Omegns Lbf. 1931. *Forstander for Skaade Børnehjem.* *Adr. Skaade Børnehjem pr. Højbjerg*

1851. **Preetzmann, Sophus Frederik Julius**, f. 7. Nov. 1862 paa Frisen vold ved Randers. S. a. *Propr. P.* — Prlm., Landbrugskandidat 1884. Jægermester. Ejer af Frisen vold ved Randers. Død.



1852. \* **Pries, Holger**, f. 2. Febr. 1909 i Marselisborg. S. a. *Skovrider A. C. E. P.* — Landbrugskandidat 1934. Kemiker ved A/S Aarhus Oliefabrik 1936—37. Ass. ved Hedeselskabets Distriktskontor i Kbh.

1938—39. Ansat ved Danish American

Prospecting Co. i Viborg 1939—40. Driftsleder ved A/S Næstved Kalkværks Fabrik i Fensmark 1940—41. *Ass. ved Hedeselskabets Distriktskontor* i Slagelse 1941—43 og ved Hedeselskabets Distriktskontor i Aarhus fra 1943. *Adr. Terp Skovvej 82, Fredensvang, Aarhus.*

1853. \* **Primdahl, Niels Nielsen**, f. 13. Marts 1892 i Haasum ved Skive. S. a. *Gdr. P. N. P.* — Højsk., Lbsk., Landbrugskandidat 1916. Ass. ved Statens Moseforsøg ved Herning 1916. Lærer ved Høng Højsk. 1916—17. Ass. ved Tystofte Forsøgsstation 1917—18. Ejer af Helgesminde ved Skaarup og Lærer ved Skaarup Lbsk. 1918—



20. Konsulent i Husdyrbrug, Planteavl og Regnskabsføring for Høver og Omegns Lbf. samt Konsulent for Aarhuskredsens Fællesledelse af Kvægavls- og Kontrolforeninger 1920—23. Konsulent i Husdyrbrug og Planteavl for Hads Herreds Lbf. 1923—44. Efter Delingen i 1929 af Aarhuskredsens Fællesledelse, Konsulent for Hads Herreds Fællesledelse af Kvægavls- og Kontrolforeninger. Forsøgsleder for Svineforsøgsstationen Godthaab ved Skanderborg fra 1930. Redaktør af »Medlemsbladet for Hads Herreds Lbf.« Forp. af Sandergaard ved Odder 1931—41. *Ejer af Gaarden Haldshave ved Torrild* fra 1943. *Adr. Haldshave, Torrild pr. Odder.*

1854. **Propuolenis, Peter**, f. 3. Juli 1887 i Litauen. S. a. *Lmd. P.* — Landbrugskandidat 1912. Var efter sin Eksamen Godsbst. og Konsulent i Husdyrbrug i Rusland m. fl. Lande. Opholdt sig under og efter Verdenskrigen i Danmark, hvor han havde Ansættelse bl. a. ved det polske Konsulat. *Rejste 1923 til Amerika.*

1855. **Prytz, Bo**, f. 23. Aug. 1904 i Hellestrup. S. a. *Professor C. V. P.* — Real., Landbrugskandidat 1927, *Dr. phil.* fra State College i Pennsylvania 1940. Ass. ved Sta-



tens Redskabsudvalg 1927—29. Rejste 1929 til Amerika, hvor han dels har studeret og dels undervist ved Universiteterne i Ann Arbor, Princeton og State College i Pennsylvania. *Biokemiker i New Jersey*. Adr. New Jersey, U.S.A.

1856. **Præstgaard Christensen, Anders**, f. 7. Maj 1909 i Nørby ved Balling. S. a. Gdr. Christensen. — Landbrugskandidat 1935. Ass. ved Landbrugsministeriets Svinereguleringsudvalg 1935. Lærer ved Hadsten Højsk. 1935—36. *Konsulent i Regnskabsføring for Salling Lbf.* fra 1940. Adr. Balling.



1858. \* **Quistgaard Mortensen, Harry**, f. 8. Juni 1913 i Grønnerup. S. a. Gdr. C. Mortensen. — Højsk., Lbsk., Landbrugskandidat 1942. Ass. ved Tylstrup Forsøgsstation 1942. Lærer ved Støvring Højsk. 1942—43. Ass. ved Hobro og Omegns Lbf. 1943. *Konsulent i Regnskabsføring for Hadsten og Omegns Lbf. og Lærer ved Hadsten Højsk.* fra 1943. Adr. Hadsten.

1859. **Qvade, Carl Anton Frederik**, f. 4. Febr. 1882 i Maribo. S. a. Forp. H. A. Q. — Prlm., Landbrugskandidat 1905. Landvæsenselev 1905—06. Underforv. paa Boller ved Horsens 1906—07. Bst. af Holtegaard



1861. **Raadum, Arne Børge**, f. 17. Nov. 1913 i Dianalund. S. a. Ingeniørkaptajn, Revisor E. N. Jensen. — Real., Landbrugskandidat 1936. Ansat ved Landbrugsministeriets Svineregulering 1936—39 og ved et privat Korn-

1857. **Puggaard, Ejnar Nielsen**, f. 1. Maj 1899 paa Puggaard ved Gørding. S. a. Gdr. N. P. Nielsen. — Højsk., Lbsk., Landbrugskandidat 1923. Lærer ved Aaby Højsk. 1923—24. Ass. ved Danmarks geologiske Undersøgelse og Lærer ved Borris Lbsk. 1924—27. Bst. 1927—40 og *Ejer 1940 af Puggaard ved Gørding*. — Repræsentant for Den Vest- og sønderjydske Kreditforening, Ringkøbing, i Ribe Herred fra 1940. Adr. Puggaard pr. Gørding.



ved Bursø 1907—11. Ejer af Tanghøjgaard ved Ballerup 1912—18. Ejer af Damsgaard i Bildsø ved Slagelse 1919—27. Død 14. Okt. 1929.

1860. \* **Qvist, Børge Johannes Søren**, f. 29. Juni 1912 i Mølholm ved Vejle. S. a. Redaktør S. P. Q. — Real., Højsk., Lbsk., Landbrugskandidat 1939. Ass. i Planteavl ved De samv. Lbfr. i Fyns Stift 1939. Foder-elev paa Stensgaard paa Langeland 1939—40. *Bst. paa Korsdalsgaard, ved Børkop* fra 1940. Adr. Korsdalsgaard pr. Børkop.



og Foderstoffirma 1939. *Teknisk sagkyndig i Landbrugssager i Byggenævnet*. Adr. Ll. Strandvej 18 E, Hellerup.

1862. **Raahauge-Nielsen, Jens Axel**, f. 18. April 1899 i Lund. S. a. Gdr. J. Nielsen. — Prlm., Højsk., Lbsk., Landbrugskandidat 1926, Dyrslæge 1932. Praktiserende *Dyrslæge i Dalby-Borup* fra 1932. Adr. Dalby-Borup pr. Haslev.



1863. \* **Rahbek, Simon** Peter, f. 20. Juli 1903 paa Nygaard ved Lemvig. S. a. Propr. C. R. — Højsk., Lbsk., Landbrugskandidat 1940. *Ejer af Ballegaard ved Lemvig* fra 1940. Aadr. Ballegaard pr. Lemvig.

1864. **Rahlff, Christian Georg Mathæus**, f. 3. Juni 1860 i Hørsholm. S. a. Læge R. — Landbrugskandidat



1880. Underforv. paa Stubberupgaard 1880—81. Forv. paa Øbjerggaard, Wrangsgaarde, Bodal og Kragerupgaard 1882—87. Ejer af Olstrupgaard ved Snertinge 1888—1910. — Mdl. af Bst. for Holbæk Amts landøkonomiske Selskab. Løjtnant. Død i Kbh. 26. Nov. 1940.

1865. **Ranek, Emil Leo Per Johannes**, f. 8. Maj 1902 i København. S. a. Forsikringsdirektør L. Rasmussen.



— Prlm., Fodermesterskole, Landbrugskandidat 1926. Bst. paa Kivila talu Viimsi maïs üle Tallinna i Estland. Konsulent og Kvægavlsleder paa Statsgaarde tilhørende den russiske Sukkertrust 1932—37. Ansat i Firmaet Dansk Elektrohegn, Kbh. 1940—42.

Ass. i Planteavl ved De samv. lolland-falsterske Lbfr. 1942. Ass. i *Husdyrbrug ved De samv. lolland-falsterske Hmfr.* fra 1943. Aadr. Nykøbing F.



1866. \* **Rasmussen, Axel** Olav, f. 23. Maj 1907 i Haldum. S. a. Gdr. P. S. R. — Student, Phil. 1930, Landbrugskandidat 1931. *Lærer ved Tune Lbsk.* fra 1931. Aadr. Tune Landboskole, Taastrup.

1867. \* **Rasmussen, Arnold** Karl, f. 30. Aug. 1913 i Fæbæk. S. a. Gdr. R. Th. R. — Lbsk., Landbrugskandidat 1942. Ass. ved Landbohøjskolens plantefysiologiske Laboratorium 1942—43. *Konsulent og Kasserer for Langlands Hovedkreds af De samv. Hmfr. i Fyns Stift og Driftsleder i Indkøbsforeningen* fra 1943. Aadr. Skrøbelev, Langeland.



1868. **Rasmussen, Anton** Sofus, f. 29. Nov. 1879 i Bødstrup paa Langeland. S. a. Gdr. R. H. R. — Lbsk., Landbrugskandidat 1906. Lærer ved Skaarup Lbsk. 1906—08 og ved Fyns Stifts Hmsk. 1908—10. Ejer af Lindegaard paa Langeland fra 1910. — Fmd. for Lindelse Andelsmejeri m. m. Død 4. Aug. 1935.



1869. **Rasmussen, Børge**, f. 21. April 1902 i Boulstrup ved Randlev-Bjergager. S. a. Godslæge S. Aa. R. — Lbsk., Student, Phil., Landbrugskandidat 1932. Ejer af et Hønseri i Aarslev 1932—33. Ass. ved Landbrugsministeriets Svinereguleringsudvalg 1933—40. Ass. 1940—43 og Overass. 1943 i Direktoratet for Vareforsyning (Fordelingskontoret). Ass. hos *Konsulent R. Schrøder, Aarhus* fra 1944. — Sekretær og Mdl. af Bst. i Dansk Schäferhundeklub. Aadr. Skovvej 40, Aarhus.



1870. \* **Rasmussen, Carl** Aage, f. 18. Dec. 1918 i Bredstrup. S. a. Gdr. M. R. — Lbsk., Landbrugskandidat 1941. Ass. 1941—42 og Konsulent 1942—44 i Regnskabsføring for Kolding Herreds Lbf. Pri-





vate Studier. Adr. Nr. Søgade 25 A 2, Kbh. K.



1871. \* **Rasmussen, Elgaard**, f. 1. Febr. 1915 i Ølst. S. a. Statshusmand J. C. R. — Lbsk., Landbrugskandidat 1941. Ass. ved Blangstedgaard Forsøgsstation 1941—42 og ved Statens Planteavlslaboratorium 1942—43.

Ass. ved *Det landøkonomiske Driftsbureau* fra 1943. Adr. Hørsholmsgade 22 E<sup>1</sup>, Kbh. N.



1872. \* **Rasmussen, Frede Julian**, f. 30. Dec. 1910 i Arninge ved Maribo. S. a. Sparekassebst. K. R. — Lbsk., Landbrugskandidat 1937. Ass. ved Tystofte Forsøgsstation 1937. Lærer ved Sydsjællands Lbsk. 1937—39.

Ass. ved A/S Frøavlscetret Hunsballes Forsøgsgaard ved Slagelse 1939—41. Ass. ved *Hornum Forsøgsstation* fra 1941. Adr. Statens Forsøgsstation, Hornum.



1873. **Rasmussen, Henrik Georg**, f. 5. Juli 1885 i Højreby ved Søllested. S. a. Gdr. N. R. — Lbsk., Landbrugskandidat 1908. Forv. paa Søvang ved Skive og paa Mejlgaard paa Djursland 1908—15. Ejer af Kerndrup ved Assens 1915—18. *Inspektør i Østifternes Landhypothekforening.*

Vurderingsfmd. for Svendborg Vurderingskreds. Fmd. for Svendborg Amts Skyldkreds. Mdl. af Svendborg Amts Afvandingskommission, af Voldgiftsdomstolen vedrørende Handel med Husdyr, af Vurderingskommissionen til Hjælp for Udvalget for ekstraordinære Arbejder i Svendborg Amt 1944 og af Svendborg Byraad. Landvæsenskommissær 1944. Adr. Villa Skovly, Pasopvej, Svendborg.

1874. \* **Rasmussen, Holger**, f. 28. Juni 1898 i Aarslev Mølle ved Brand. S. a. Kommuelærer G. R. — Højsk., Lbsk., Landbrugskandidat 1923. *Konsulent i Regnskabsføring for Grenaa Lbf.* fra 1923. — Bogholder for Kollindsund Lodsejerlag og Lærer ved Djurslands Højsk. Kasserer for Lyngby Kommune, Regnskabsfører for Trustrups Brugsforening og Mdl. af Bst. for Folkebiblioteket i Trustrup. Adr. Trustrup.



1875. \* **Rasmussen, Helmer**, f. 6. Nov. 1906 i Ornum ved Gørlev. S. a. Gdr. G. R. — Lbsk., Landbrugskandidat 1933. Ophold i England 1933. Ass. ved Sydsjællands Planteavljudvalg 1934—43. Sekretær i Landbrugsraadet 1943—44. *Konsulent i Ungdomsarbejde for Det sjællandske Ungdomsudvalg* fra 1944. Adr. Æbeløgade 32, Kbh. Ø.



1876. \* **Rasmussen, Hans Andreas**, f. 30. Okt. 1914 i Rødding. S. a. Gartner H. R. — Højsk., Lbsk., Landbrugskandidat 1943. *Sekretær ved Korinth Lbsk.* fra 1943. Adr. Korinth Landbrugsskole, Korinth.



1877. \* **Rasmussen, Harald**, f. 5. Nov. 1905 i Ugelbølle ved Mørke. S. a. Gdr. S. R. — Højsk., Lbsk., Landbrugskandidat 1934. Lærer ved Næsgaard Agerbrugsskole 1934—36. Konsulent i Planavl, Husdyrbrug og Regnskabsføring for Hobro og Omegns



Lbf. 1936—38. Lærer ved Næsgaard Agerbrugsskole 1938—44. *Konsulent for De samv. jydsk Lbfr. og De samv. jydsk Hesteavlslfr.* fra 1944. Adr. Aarhus.



1878. \* **Rasmussen, Hans Christian**, f. 5. Juni 1898 i Kvarmløse. S. a. Gdr. R. R. — Prlm., Højsk., Lbsk., Landbrugskandidat 1921. Ass. ved Kartoffelkontrollen 1921—22 og ved Det landøkonomiske Driftsbureau 1922—31. *Fuldmægtig i Østifternes Kreditforening* fra 1931. Adr. Østergaards Alle 16, Kbh., Valby.

1879. \* **Rasmussen, Hans Christian**, f. 6. Juni 1898 i Rynkeby. S. a. Gdr. W. R. — Lbsk., Landbrugskandidat 1920. Ass. ved Høver og Omegns Lbf. 1920, ved Sydsjællands Lbf. 1921 og ved Præstø Amts Grundforbedringsudvalg 1922—23. Privat Entreprenørvirksomhed ved Grundforbedringsarbejder 1924—29. Ass. ved *Statens Jordlovsudvalgs Kontor i Tønder* fra 1930. Adr. Horupsgade 44, Tønder.



1880. \* **Rasmussen, Helge Bertel**, f. 31. Aug. 1919 i Frøslev ved St. Heddinge. S. a. Gdr. H. J. R. — Prlm., Hmsk., Landbrugskandidat 1943. Ass. ved A/S Dansk Frøavl's Kompagni og Markfrøkontoret (Trifolium) paa Taastrupgaardens 1943. Lærer ved Brøderup Højsk. 1943—44. Ass. i *Planteavl ved De samv. jydsk Lbfr.* fra 1944. Adr. Godthaab, Skanderborg.

1881. **Rasmussen, Hans Jørgen**, f. 4. Aug. 1868 i Kuditze ved Nakskov. S. a. Gdr. J. R. — Landbrugskandidat 1890. Lærer ved Grejsdalens Lbsk. 1890—91, ved Nysted

Høj.- og Lbsk. 1891—95. Konsulent i Planteavl og Husdyrbrug for Nordfalsters og Østlollands Lbfr. 1896—98. Overlærer 1898—1907, Inspektør 1907—16 og Forstander 1916—38 for Næsgaard Agerbrugsskole. — Fmd. for Planteavlsudvalget i De samv. lolland-falsterske Lbfr. 1901—19. Mdl. af Bst. 1913—25 og Fmd. for Foreningen af danske Landbrugskandidater 1919—25. Fmd. for Statens Husdyrbrugsudvalg og for Fællesudvalget for Statens Planteavls- og Husdyrbrugsforsøg. Mdl. af Landhusholdningsselskabets Bestyrelsesraad, af Landbrugsraadet 1929—33, af Udvalget for Statens Gaarde, af Udvalget for Det landøkonomiske Driftsbureau og af Lolland-Falsters Græsmarksforenings Bst. Medredaktør af »Vort Landbrug« 1905—07 og Fmd. for »Ugeskrift for Landmænds« Redaktionsudvalg 1921—25. Æresmdl. af Østlollands Lbf. og af Falsters Lbf. R. DM. Død 23. Juni 1941.



1882. \* **Rasmussen, Jørgen**, f. 17. April 1891 paa Pileskovgaard ved Nakskov. S. a. Propr. H. R. — Prlm., Landbrugskandidat 1913. Ass. i Planteavl ved De samv. lolland-falsterske Lbfr. 1917. Konsulent i Regnskabsføring for Falsters Lbf. 1917—18 og i Planteavl for De samv. lolland-falsterske Lbfr. 1918—19. Konsulent for Lolland-Falsters Frøhandel 1919—20 og for Dansk Saasød Kompagni A/S 1920—26. Konsulent 1926—39 og *Prokurist 1939 i Firmaet Emil V. Abrahamson*. Adr. Toldbodgade 10, Kbh. K.



1883. **Rasmussen, Jørgen Andreas**, f. 16. Febr. 1893 i Ellinge ved Ullerslev. S. a. Hmd. R. R. — Højsk., Lbsk., Landbrugskandidat 1918. Ass. i Planteavl ved De samv. Lbfr. i Fyns Stift 1918—19. Konsulent i Regnskabsføring for Hindsholms Lbf.

1920—24. Privatkonsulent i Regnskabsføring 1924—31. *Ejer af Grangaard i Refsvindinge* fra 1931. Adr. Grangaard pr. Ørbæk.

1884. \* **Rasmussen, Jens Bryde**, f. 31. Okt. 1901 i Vester Lyng ved Nyk. Sj. S. a. Avlsbruger, Vognmand H. V. R. — Mellsk., Højsk., Landbrugskandidat 1930. Ass. ved Forsøgslaboratoriet 1930. Ass. 1930—32 og Konsulent 1932—34 i Regnskabsføring for Holbæk Amts Lbf. *Konsulent i Regnskabsføring for Kalundborg Omegns og Løve Herreds Lbf., Slagelse og Omegns Lbf., Skælskøregnsens og Sorøegns Lbfr.* fra 1934 og *Ejer af Aagaard i Rosted* fra 1943. Adr. Aagaard, Rosted pr. Slagelse.



1885. **Rasmussen, Jens**, f. 2. Jan. 1854 i Almind ved Kolding. S. a. Gdr. R. Olsen. — Landbrugskandidat 1881, Dyrlæge 1884. Praktiserende Dyrlæge i Højrup ved Tau- lov. Død 12. Juni 1923.



1886. \* **Rasmussen, Jens Karl**, f. 17. Juni 1913 i Lemmer ved Lime. S. a. Gdr. R. J. R. — Lbsk., Landbrugskandidat 1938, Prlm. 1939. Ass. i *Husdyrbrug ved De samv. Lbfr. i Fyns Stift* fra 1941. Adr. Vinde- gade 72, Odense.



1887. \* **Rasmussen, Karl Olav**, f. 2. Maj 1913 i Ulkjær. S. a. Gdr. R. M. R. — Lbsk., Landbrugs- kandidant 1942. Ass. i *Regnskabsføring ved Horsens Lbf.* fra 1942. Adr. Gedved pr. Hor- sens.

1888. \* **Rasmussen, Knud Johannes**, f. 30. Okt. 1900 paa Frede- riksborg. S. a. Telegraf- kontrollør P. J. R. — Prlm., Landbrugskan- didat 1926. Ass. ved *Landbohøjskolens Un- dervisningsmark* fra 1926. Adr. Chr. Ri- chardtsvej 7, Kbh. V.



1889. **Rasmussen, Lars Peter**, f. 6. Marts 1878 i Kongeskov ved St. Heddinge. S. a. Par- cellist O. P. R. — Højsk., Lbsk., Landbrugskan- didat 1906. Lærer ved Stevns Højsk. 1906—09. Forretningsfører for Stevns Andels-Foder- stofforretning 1910—18. Forstander for Stevns Lbsk. 1918—26. *Privatkonsulent i Fakse*. Adr. Fakse.



1890. \* **Rasmussen, Niels Laurits**, f. 14. Jan. 1885 i Skovby ved Aarhus. S. a. Gdr. L. R. — Højsk., Lbsk., Land- brugskandidat 1909, Specialeks. (Planteavl) 1912. Lærer ved Høng Lbsk. 1912—13. Ass. ved Statens Forsøgsstation ved Studsgaard 1913— 14. Konsulent for Fre- deriksborg Amts Plan- teavlforening 1914—19. *Konsulent i Planteavl for De samv. sjællandske Lbfr.* fra 1919. — Fmd. for Udvalget for Kvalitetskontrol ved Kartoffeleksport 1921—27 og 1933—38. Md. af Nyhedsudvalget indenfor Statens Red- skabsudvalg. R. af Dbg. Adr. Madvigs Allé 16, Kbh. V.







1891. \* **Rasmussen, Lars Edvard**, f. 3. Maj 1914 i Gunslevmagle. S. a. Parcellest H. J. R. — Højsk., Lbsk., Landbrugskandidat 1942. Ass. ved Hedeselskabets Distriktskontor i Nykøbing F. fra 1942. Adr. Dronningensgade 13, Nykøbing F.

1892. **Rasmussen, Niels Holger**, f. 11. Juni 1888 i Taagerup ved Roskilde. S. a. Gdr., Landstingsmand A. O. R. — Højsk., Næsgaard, Landbrugskandidat 1920. Adr. Østrup pr. Veksø.

1893. **Rasmussen, Ole Peter**, f. 13. Sept. 1896 i Nørre Snede. S. a. Gdr. Jens Jacobsen. — Landbrugskandidat 1918. *Ejer af Hampengaard*. Adr. Hampengaard pr. Hampen.



1894. \* **Rasmussen, Osvald Johannes**, f. 29. Juli 1917 i Solbjerg ved Slagelse. S. a. Gdr. R. R. — Lbsk., Landbrugskandidat 1941. Ass. ved Hedeselskabets Distriktskontor i Nykøbing F. 1941—43. Ass. ved Hedeselskabets Distriktskontor i Slagelse fra 1943. Adr. Højgaard, Solbjerg pr. Slagelse.

1895. \* **Rasmussen, Peder**, f. 20. Maj 1881 i Bjerger ved Horsens. S. a. Gdr. S. R. — Højsk., Lbsk., Landbrugskandidat 1905.



Bogholder ved Ladelund Lbsk. 1905—06. Lærer ved Klank Højsk. 1906—07 og ved Korinth Lbsk. 1907—10. Forp. af Ditlevlyst ved Korinth 1907—24 og af Egeborg 1924—32.

*Ejer af Godthaab ved Pejrup* fra 1932. Direktør for Sydfyns Sparerkasse i Faaborg fra 1937. Adr. Godthaab pr. Pejrup.

1896. **Rasmussen, Rasmus**, f. 12. Nov. 1858 i Rørt ved Odder. S. a. Gdr. N. R. — Landbrugskandidat

1882. Forv. paa Sparretorn ved Nr. Aaby. Ejer af Højrupgaard ved Kolding fra 1887. — Fmd. for Sydjydsk Mejeriforening 1894—1933, for De samv. jydsk Mejeriforeninger 1895—1901 og for Mejeriernes og Landbrugsgets Ulykkesforsikring fra 1928. Branddirektør. Død 12. April 1935.

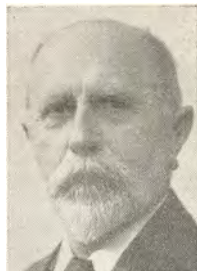

1897. **Rasmussen, Rasmus Anton**, f. 29. April 1884 i Rorslev. S. a. Gdr. H. R. — Prlm., Landbrugskandidat 1908. Lærer ved Ribe Mælkeriskole. Gaardejer i Røjle ved Middelfart. Adr. Røjle.

1898. **Rasmussen, Rasmus Peter**, f. 10. Marts 1882 i Lerdrup ved Horsens. S. a. Gdr. R. Mortensen. — Højsk., Lbsk., Landbrugskandidat 1908. Lærer ved Vrigsted Højsk. og Ass. ved Horsens Lbf. 1908—12. Ejer af Knudsminde ved Odder 1912—16. Ass. ved Hedeselskabet og ved Statens Grundforbedringsvæsen 1917—19. Konsulent i Planteavl og Grundforbedring for Hads Herreds Lbf. 1919—23. *Ejer af Sandergaard ved Odder* fra 1923. Adr. Sandergaard pr. Odder.



1899. **Rasmussen, Rasmus Holger**, f. 15. Aug. 1888 i Aalstrup. S. a. Gdr. R. P. R. — Højsk., Lbsk., Landbrugskandidat 1911. Konsulent i Planteavl for Hads Herreds Lbf. 1912—15. Gdr. i Aalstrup ved Falling. Død 16. Juni 1930.

1900. **Rasmussen, Rasmus Richard**, f. 1. Dec. 1893 i Mundelstrup ved Aarhus. S. a. Gdr. N. R. — Real., Kornet, Løjtnant, Lbsk., Landbrugskandidat 1920. Ass. i Land-



brugsraadet 1920—22. *Ejer af Mundelstrup Møllegaard* fra 1922. — Fmd. for Aarhus Amts landøkonomiske Selskabs Planteavlssudvalg fra 1932. Næstfmd. i Repræsentantskabet for Brandforsikrings-selskabet Vermund.

Sogneraadsm. for Sabro-Faarup Kommune fra 1937. Adr. Mundelstrup Møllegaard pr. Mundelstrup.

1901. \* **Rasmussen, Rasmus Ejvin**, f. 2. Dec. 1913 i Lemmer ved Lime. S. a. Gdr. J. R.



— Prlm., Lbsk., Landbrugskandidat 1938. Ass. ved Husdyrbrugskontoret i Slagelse 1938. Lokalredaktør af »Sydvestsjælland« 1939—41. Ass. i *Planteavl ved De samv. lolland-falsterske Lbfr.* og Lærer ved Foreningen af Unge Landmænd fra 1941. Med-

redaktør af »Dansk Landbo Ungdom« fra 1944. Adr. Saksøbing.

1902. \* **Rasmussen, Anders Sigurd**, f. 29. April 1895 i Skørring ved Mørke. S. a. Gdr. S. R. — Lbsk., Land-



brugskandidat 1918. Ass. ved Askov Forsøgsstation 1918—20. Vikarierende Konsulent for Kvægavlens Fællesledelse i Randers Amt 1920—21. Konsulent i Planteavl og Husdyrbrug for Vends Herreds og Wedellsborg

Birk og Aarup Omegns Lbfr. 1921—24. *Konsulent i Husdyrbrug og Planteavl samt Sekreter og Kasserer for Lbf. for Svendborg og Omegn* fra 1924. *Forp. af Brydegaarden i Sct. Jørgens*. Fmd. for Andelsmejeriet Svendborg. Adr. Kogtvedvej 9, Svendborg.

1903. \* **Rasmussen, Svend**, f. 16. Nov. 1896 i Nykøbing F. S. a. Forstander, Landbrugs-

kandidat H. J. R. — Real., Lbsk., Landbrugskandidat 1920. Forv. paa Næsgaard Agerbrugsskole ved Stubbekøbing 1920—21 og paa Skousboe 1921—23. Ved Landbrug i Frankrig og Belgien 1923—25. *Forp. af Bjerregaard ved Egebjerg* fra 1927. Adr. Bjerregaard pr. Egebjerg.



1904. \* **Rasmussen, Svend Aksel**, f. 12. Aug. 1899 i Ulstrup. S. a. Lærer I. K. R. — Lbsk., Landbrugskandidat

1921. Lærer ved Borris Lbsk. 1921—22. Ass. ved Statens Moseforsøg 1922. Lærer ved Salling Ungdomsskole 1922—23 og ved Thise Skole 1923—24. Konsulent i Regnskabsføring og Ass. i Planteavl for Salling Lbf., samt Lærer ved Salling Ungdomsskole 1924—27. *Konsulent i Planteavl og Regnskabsføring for De tre sammensluttede Lbfr. Nord for Randers* fra 1927. Adr. Østergade, Mariager.



1905. \* **Rasmussen, Thomas Christian Bægaard**, f. 14. Maj 1912 i Vellev. S. a. Gdr. N. R. — Lbsk., Land-

brugskandidat 1939. Ass. ved A/S Dansk Frøavl's Kompagni og Markfrøkontoret (Trifolium) paa Taastrupgaarden 1939 og ved Forsøgslaboratoriets Fodringsforsøg paa Statens Gaarde ved Hillerød 1940. Ass. ved *Forsøgslaboratoriets Kvægforsøg* fra 1940. Adr. Rolighedsvej 25, Kbh. V.



1906. **Rasmussen, Borreby, Rasmus Jørgen Marius**, f. 15. Febr. 1885 i Bellinge. S. a. Gdr. H. R. — Prlm., Landbrugskandidat 1906. Lærer ved Dalum Lbsk. 1908—11. *Ejer af Borreby Møllegaard ved Bellinge*



fra 1911. — Fmd. for Borrebylavets Elektricitetsværk fra 1921, for Borreby Andelsmejeri fra 1933 og for Odense og Omegns Lbf. fra 1939. Mdl. af Bst. for De samv. Lbfr. i Fyns Stift fra 1939, af Mejeriernes Arbejdsgiverforening og af Overvoldgiften m. m. Aadr. Borreby Møllegaard pr. Bellinge.



1907. **Rasmussen-Brinth, Valentin**, f. 17. Febr. 1897 i Svindinge. S. a. Gdr. H. R. — Real., Landbrugskandidat 1919. Gdr. i Thinghøj ved Klarskov 1921—33 og i Aversi ved Haslev 1939—43. *Gdr. i Toksværd* ved Næstved fra 1943.

Aadr. Toksværd pr. Holme Olstrup.



1908. **Rasmussen (Byskov), Søren**, f. 20. Okt. 1870 i Nødager ved Randers. S. a. Lmd. R. Sørensen. — Højsk., Landbrugskandidat 1898. Lærer ved Nr. Nissum Højsk. 1898—1918. *Ejer af Gaarden Sønder Byskov* fra 1901. — Mdl. af Landstinget (Det konservative Folkeparti) 1918—39. Mdl. af Ringkøbing Amtsråd, af Ligningsraadet samt af Bst. for Ringkøbing Amts Plejehjemsforening, for Nørre Nissum Seminarium og for Kirkelig Forening for den Indre Mission i Danmark. Fmd. for Lemvig Bank. Aadr. Byskov pr. Lemvig.

1909. \* **Rau Andersen, Aage Emil**, f. 22. Jan. 1913 i Sindbjerglund. S. a. Gdr. H. Andersen. — Højsk., Lbsk., Landbrugskandidat 1940. Ass. ved Blangstedgaard Forsøgsstation 1940—41 og ved Foreningen af jyske Lbfr.s Planteavlkontor i Skander-

borg 1941—42. Ass. ved Fyens Stifts patriotiske Selskab og Lærer ved Høng Hmsk. 1942—43. Ass. ved D. L. F.s og F. D. B.s Forsøgsgaard Øtoftegaard 1943. *Lærer ved Haslev Lbsk.* fra 1943. Aadr. Haslev Landbrugsskole pr. Haslev.



1910. \* **Rauch, Erik Otto**, f. 26. Dec. 1907 i Lellinge. S. a. Overskovfoged G. R. — Student, Landbrugskandidat 1932. Ass. ved Forsøgslaboratoriets Svineforsøg paa Trollesminde 1932—34, ved Sorø Amts landøkonomiske Selskab og Skælskøregnsens Lbfr. 1934—37 og ved De samv. lolland-falsterske Lbfr. 1937—40. *Regnskabsfører i Nakskov* fra 1940. Aadr. Rolfvej 23, Nakskov.



1911. \* **Raun, Magnus Ejnar Pedersen**, f. 9. Jan. 1903 i Kistrup. S. a. Boelsmand C. Pedersen. — Lbsk., Landbrugskandidat 1926. Ass. ved Dansk Landbrugs- og Handelslaboratorium i Odense 1927—28. Indehaver af Qvists Laboratorium i Aarhus 1929—31. *Kemiker ved A/S Aarhus Oliefabriks Laboratorium* fra 1932. Aadr. Bogensegade 5, 4, Aarhus.



1912. **Raunkjær, Kristian**, f. 26. Aug. 1880 i Strellev ved Varde. S. a. Gdr. J. R. — Fortsættelsessk., Lbsk., Landbrugskandidat 1906. Kursuslærer ved Lbfr. 1906—12. Konsulent og Sekretær for Samsø Lbf. og for Fællesle-





delsen af Kvægavls- og Kontrolforeninger paa Samsø 1907—10. Mdl. af Redaktionen for »Dansk Landbrug« 1910—13 og fra 1913 Redaktør af »Vort Landbrug«, der i 1937 forandrede Navn til »Dansk Landbrug«. — Mdl. af Folketinget (Venstre) 1924—35. Censor i Husdyrbrug ved Landbohøjskolen 1917—22, Mdl. af Kommissionen vedrørende den højere Landbrugsundervisning 1920—24. Mdl. af Landhusholdningsselskabets Bst. fra 1934. Næstfmd. 1917 og Fmd. fra 1925 for Foreningen af danske Landbrugsblade. Mdl. af Landbrugets Radioudvalg. R. af Dbg. Død 31. Jan. 1937.

1913. **Ravn, Johannes Alfred**, f. 23. Juli 1859 i Hasle paa Bornholm. S. a. Provst C. A. R. — Landbrugskandidat 1881. Underforv. paa Bregentved 1882—84. Inspektør paa Højstrup under Vemmetofte 1885—91. Forp. 1893—1922 og Ejer 1922—27 af Møgelkjær ved Horsens. — Fmd. for Raarup Sogns Sogneraad 1907—13. Mdl. af Bst. for Tuberkuloseforeningen i Vejle Amt. Bopæl i Ringsted. Adr. Jernbanegade, Ringsted.



1914. **Ravn, Hans Haar**, f. 22. Aug. 1858 i Starup ved Kolding. S. a. Gdr. H. R. — Højsk., Lbsk., Landbrugskandidat 1888. Ejer af Kristiansminde i Dons ved Kolding. — Mdl. af Bst. for Kolding Herreds Lbf. Død i Rødding 16. Nov. 1935.



1915. \* **Ravn, Laurids Peter**, f. 27. Sept. 1896 i Herslev ved Taulov. S. a. Hmd. H. L. R. — Lbsk., Landbrugskandidat 1926. Ass. ved Blangstedgaard Forsøgsstation 1927. Konsulent for De samv.



sønderjydske Hmfr. 1927—29 og for Aabenraa Amts- og Vis Herreds Lbfr. 1929—37. Ved praktisk Virksomhed 1937—39. *Konsulent i Fjerkræavl og Ungdomsarbejde for De samv. Lbfr. i Fyngs Stift* fra 1939. Adr. Sædølinsgade 77, Odense.

1916. **Reedtz-Thott, Holger Gustav Tage** Lensbaron, f. 20. Okt. 1881 i Biskopstorp ved Ullerslev. S. a. Kammerherre, Hofjægermester, Baron A. R.-T. — Prlm., Landbrugskandidat 1905. Ejer af Grundmosegaard ved Jyderup 1908—15. Forp. af Merløsegaard ved St. Merløse fra 1920, Ejer af Biskopstorp ved Ullerslev fra 1927 og Forp. af Sofusminde ved Vejle fra 1930. — Mdl. af Bst. for Tolvmandsforeningerne. Fmd. for A/S Tolvmandsforeningernes Handelskontor og for Nordvestsjællands Tolvmandsforening. Næstfmd. for Det konservative Folkepartis Amtsudvalg for Holbæk Amt. Lensbaron, Hofjægermester, Kaptajn, R. af Dbg. p. p. Død 4. Dec. 1941.



1917. **Refsgaard, Jens Peder**, f. 16. Dec. 1903 i Vester Børsting ved Skive. S. a. Gdr. S. P. R. — Højsk., Lbsk., Landbrugskandidat 1930. Ass. ved Studsgaard Forsøgsstation 1930. Lærer ved Asmildkloster Lbsk. og Ass. ved Viborg Amts landøkonomiske Forening 1930—32. Lærer ved Lyngby Lbsk. 1932—35. *Konsulent i Landsorganisationen for lettere Hesteavl i Danmark* fra 1935. Adr. Hovedgaden 19, Brabrand.



1918. **Refsgaard, Osvald**, f. 14. Nov. 1912 i V. Børsting ved Skive. S. a. Gdr. S. P. R. —



Lbsk., Landbrugskandidat 1937. Ass. ved Gl. Roskilde Amts Lbf. 1937—38 og i Planteavl ved De samv. sjællandske Lbfr. 1938—42. *Konsulent for Det sjællandske Frøavlskompagni A/S* fra 1942. Adr. Kalundborg.

1919. \* **Refslund Poulsen, Marten**, f. 27. Okt. 1874 i Bovlund ved Haderslev. S. a. Frimenighedspræst L. B. Poulsen. — Højsk.,



Landbrugskandidat 1898. Konsulent i Nord-slesvig og Redaktør af »Nordslesvigsk Landbrugs- og Mejeritidende« 1900—02. Gdr. i Stenderup ved Rødding 1902—06. Fmd. for Lbf. Fremad i Aa-

benraa Amt og for Fælleslbf. for Nord-slesvig 1906—09. Ejer af Skovgaard ved Aabenraa 1906—12. Direktør i Nordslesvigsk Kreditforening 1909—21. *Gdr. i Bovlund* fra 1914. — Mdl. af Jordfordelingskommissionen for Sønderjylland fra 1924. Deltog som Soldat i Verdenskrigen 1916—18. R. af Dbg. Adr. Bovlund pr. Branderup.



1920. **Reher, Ivan Wilhelm Anders**, f. 10. Okt. 1906 i København. S. a. Direktør, Gross. N. F. R. — Mellsk., Real., Landbrugskandidat 1929. *Prokurist i Firmaerne: N. F. Reher — og Reher & Søn.* — Medstifter og Fmd. i

Import- og Branceforeningen for Importører af Drittelbaand og Jute fra 1940. Adr. La Coursvej 4, Kbh. F.

1921. v. **Rehling-Qvistgaard, Johan Waldemar**, f. 9. Febr. 1877 paa Ørsholtgaard ved Tikøb. S. a. Godsr. H. H. v. R.-Q. — Prlm., Lbsk., Landbrugskandidat 1899. Kunstma-

ler 1911 og har været bosat dels i New York og dels i Paris. Ridder af Æreslegionens Ridderkors. I 1928 var Adr.: 130, West 57, Street, New York.

1922. **Reims, Bertel Wilhelm**, f. 30. Jan. 1885 i Åbo i Finland. S. a. Herredshovding A. A. R. — Student 1903, Handseks. 1904, Landbrugskandidat

1907. Lærer ved Wret-halla Lbsk. ved Kimito i Finland 1908. Ejer af Marikegård i Sagu 1908—17 og af Bussila säteri i Pükis fra 1917. — Mdl. af Bst. for Syd-västra Finlands Andels-slagteri, Finska Hushållningssällskapet, Statens Frøkontrolanstalt, Finlands Ardennerforening, Finlands Dräneringsforening m. m. Deltog i Frihedskrigen som Plutonchef. Død 15. April 1938.



1923. **Reising, Friedrich**, f. 4. Febr. 1910 i Bamberg i Bayern. S. a. Repræsentant S. R. — Real., Lbsk., Landbrugskandidat 1936.

Ass. ved Kolding Herreds og Kolding Omegns Lbfr. 1937, ved Forsøgslaboratoriets Fodringsforsøg paa Favholm 1938 og hos Professor Bünger i Kiel 1939. Deltog i den 2. Verdenskrig og faldt 5. Marts 1944 paa Østfronten.



1924. **Reuterskjöld, Casimir David**, f. 11. Juni 1847 paa Åfaka i Sverige. S. a. Oberst R. — Prlm., Landbrugskandidat 1869. Godsinspektør paa Trolleholm ved Trolleås i Skaane. Død 1902.

1925. \* **Revsbech, Morten**, f. 26. Juni 1914 i Voer ved Ørsted. S. a. Gdr. A. P. R. — Lbsk., Landbrugskandidat 1940. Lærer ved



Vesterdal Højsk. 1940 —41. Sektionsleder ved Hedeselskabets Plantningsafdeling 1941—42. Ass. ved Vends Herreds Lbf. 1942—43. Ass. ved Hedeselskabets Mose- og Engafdeling i Aarhus fra 1943. Adr. Klostergade 37, Aarhus.

1926. **Riber, Hans Peter Arnesen**, f. 17. Dec. 1848 i Svendborg. S. a. Købmand G. K. R. — Landbrugskandidat 1870. Lært Mejeri paa Havarthigaard ved Holte. Forv. paa Broholm og Rathlausdal og Marselisborg. Død ca. 1905.

1927. \* **Ridder, Johannes Christian**, f. 8. Okt. 1895 i Rønne. S. a. Parcellist C. H. R.



— Højsk., Lbsk., Landbrugskandidat 1919, Diplomprøven i Regnskabsvæsen (H. D.) ved Handelshøjskolen i Kbh. 1925. Ass. ved Horsens Lbf. 1919. Lærer ved Tune Lbsk. 1919—20. Ass. ved Det landøkonomiske Driftsbureau 1920—21. Kon-

sulent i Planteavl og Regnskabsføring for de fire Lbfr. i Ringkøbingegnen 1921—22. Ass. 1922, Fuldmægtig 1925 og *Kontorchef 1942 ved Det landøkonomiske Driftsbureau*. — Mdl. af Redaktionsudvalget for »Ugeskrift for Landmænd« fra 1931. Mdl. af Bst. for N. J. F. fra 1942. Adr. Eversvej 1 St, Kbh. F.

1928. \* **Riis, Fridtjof Rudolf**, f. 19. Nov. 1896 paa Frederiksberg. S. a. Husejer M.

C. R. — Prlm., Landbrugskandidat 1917.

Ass. i Regnskabsføring ved Kbh.s Amts Lbfr. 1917—18. Sekretær 1919 og Kontorchef 1919—20 i Ernæringsdirektoratet i Aabenraa. Meddirektør for A/S Dansk Saasædskompagni 1920—22. Ansat ved Shell



Oil Company i California, U. S. A. 1922—25. Fuldmægtig i Salgsafdelingen for A/S Kbh.s Kul og Koks Kompagni 1925—26. Salgschef og Direktør for A/S Dansk Alfa-Laval, Kbh. 1935. Salgs- og Propagandachef 1935—41 og *Salgsdirektør 1941 for A/S Dansk Aluminium Industri*. Administrator for A/S Nordisk Aluminiumindustri fra 1942. Ejer af Højrupgaard ved Vallensbæk 1933—38. Ejer af Tornegaard og Rishøjgaard ved Birkerød fra 1939. Adr. Strandboulevarden 114, Kbh. Ø.

1929. **Riis, Poul Vilmar Kjøller**, f. 9. April 1909 i Østermarie paa Bornholm. S. a. Gdr., Sognefoged A. J. R. — Lbsk., Landbrugskandidat 1936, Dyrslæge 1942. *Praktiserende Dyrslæge ved Sydvestsjællands Kvægavlsering for kunstig Sædooverføring* fra 1942. Adr. Rolighedsvej 12, Slagelse.



1930. \* **Riis Vestergaard, Peter**, f. 6. Marts 1891 i Skovsborg ved Kellrup. S. a. Gdr. S. R. Vestergaard. —

Landbrugskandidat 1912. Ass. ved Studsgaard Forsøgsstation 1912 og ved lokal Forsøgsvirksomhed og Regnskabsføring 1912—17. *Konsulent for Samsø Lbf.* fra 1917 og *til lige for Samsø Husmandskreds* fra 1932. — Sekretær i Akkordudvalget for Samsø og Mdl. af Grundforbedringsudvalget for Samsø. Adr. Tranebjerg, Samsø.



1931. \* **Rindom, Jakob**, f. 4. Juli 1917 i Vindebo ved Borris. S. a. Gdr. J. R. — Lbsk., Landbrugskandidat 1941. Ass. i Planteavl ved De samv. Lbfr. i Fyns Stift Somrene 1941, 42 og 43 og hos Konsulent S. Grue-Sø-





rensen, Hjerm, Vinteren 1941—42. Lærer ved Ærø Lbf.s landbrugsfaglige Skoler 1942. *Konsulent i Planavl, Husdyrbrug og Regnskabsføring for Ærø Lbf.* fra 1943. Adr. Ærøskøbing.



1932. **Rodskier, Viggo**, f. 14. Sept. 1876 i Helsingør. S. a. Kaptajn C. R. — Prlm., Landbrugskandidat 1902. Kaptajn af Reserven. Ejer af Horstedgaard ved Vejle 1907 og af Højnæs, Drejens ved Kolding 1917. Adr.

Hejlsminde pr. Hejls.

1933. **Roelsgaard, Anders Kristensen**, f. 3. Juli 1905 paa Bjerget ved Frøstrup. S. a. Gdr. J. P. R. — Real.,



Landbrugskandidat 1928. Ass. ved D. L. F.s og F. D. B.s Forsøgs-gaarde Roskildegaaude 1928—30 og Øtoftegaard 1930—35. Konsulent i Regnskabsføring for Det thylandske landøkonomiske Selskab 1935—41. *Konsulent i*

*Driftøkonomi og Regnskabsføring for Det thylandske landøkonomiske Selskabs Regnskabsforening* fra 1941. — Leder af Sydthy Lbsk. 1936. Adr. Hvidbjerg.



1934. \* **Romme, Poul Arne Nielsen**, f. 20. Jan. 1915 i Kartofte ved Saksøbing. S. a. Gdr. L. R. — Næsgaard, Landbrugskandidat 1942. Ass. ved *Præstø Amts Grundforbedringsudvalg* fra 1942. Adr. Kirkestræde 6, Næstved.

1935. \* **Rosager, Erling**, f. 20. Sept. 1912 i Borris. S. a. Forstander, Landbrugskandi-

dat H. K. R. — Højsk., Lbsk., Landbrugskandidat 1938. Ass. ved Hedeselskabets Mose- og Engafdeling i Aarhus 1938—40. Ass. ved *De danske Mejeriforeningers Fællesorganisation* fra 1940. Adr. Raadhuspladsen 3, Aarhus.



1936. **Rosager, Hans Kristensen**, f. 28. Maj 1882 i Vejstrup ved Svendborg. S. a. Gdr. H. K. R. — Højsk., Lbsk., Landbrugskandidat 1904. Ass. ved Tystofte Forsøgsstation og ved Sorø Amts Lbf. 1904—05. Lærer ved Klank Højsk. 1905—10. Ass. 1908—12 og Konsulent i Husdyrbrug og Planteavl for De samv. jydsk Hmfr. 1912—18.



Lærer 1910 og Ejer af og Forstander for Borris Lbsk. 1917—37. Ejer af Aarslevgaard ved Brabrand 1937—42. — Fmd. for Bølling Nørre Herreders Lbf. 1925—29. Mdl. af Tuberkuloseudvalget for Ringkøbing Amt 1928—37, af Menighedsraadet 1922—34, Fmd. 1938—42. Raadgiver og Tilsynsførende ved Jydsk Andels-Foderstofforretning for Foderblanding for Kvæg og Svin fra 1938. Vurderingsmand for Ny jydsk Landhypotekforening. Adr. Skovbakkevej 5, Brabrand.

1937. **Rosager, Peder Ellegaard**, f. 23. April 1912 i Vejstrup ved Svendborg. S. a. Gdr. K. K. R. — Lbsk., Landbrugskandidat 1937. Lærer ved Vinding Højsk. 1937—39. *Kontrollør ved Statskontrollen med Smør og Æg m. m.* fra 1939. Adr. Orla Lehmannsgade 10, 2, Vejle.



1938. **Rosen, Carl Christian Krøyer**, f. 8. Sept. 1861 paa Marienborg paa Møen. S. a. Godsr. Th. R. R. — Prlm., Landbrugskan-

didat 1883. Forp. af Ledreborg ved Lejre 1889—98. Ejer af Krabbesholm ved Skive 1898—1907 og af Store Vistorp ved Assens 1907—17. Jægermester. Medaille for Druk-  
nendes Redning. Død 18. Nov. 1934.



1939. **von Rosen, Johan** Adam Theodor, f. 26. Juni 1862 i Kiel. S. a. Major S. v. R. — Prlm., Landbrugskandidat 1885. Forv. paa Taarnborg 1885—86 og paa Rodehus 1886—88. Bst. paa Boderup 1889—95. Forp. 1895 senere Ejer

af Frihedsminde ved Ryde. — Sogneraad-  
fmd. 1898—1913. Død 3. Marts 1930.

1940. \* **von Rosen, Otto** Sophus, f. 3. Nov. 1903 i Newcastle i England. S. a. Skibs-  
ingeniør J. v. R. — Landbrugskandidat



1929. Ass. ved Regn-  
skabs- og Revisions-  
kontoret i Køge 1929  
—30, ved Forsøgslabora-  
toriets Fodringsfor-  
søgpaa Sanderumgaard  
1930—31 og ved Statens  
Redskabsforsøg 1931—  
32. Ansat i Landbrugs-

raadet 1933, *Afdelingsleder i Landbrugsmi-  
nisteriets Kødforsynings-Udvalg, Axelborg.*  
Adr. Frederiksgaards Allé 12, Kbh. F.

1941. \* **Rosenstand, Thomas**, f. 29. Aug.  
1900 i Vester Vedsted. S. a. Sognepræst  
O. R. — Højsk., Lbsk.,  
Landbrugskandidat



1925. Mejeribrugseks.  
fra Iowa State College,  
U. S. A. 1927. Lærer ved  
Støvring Højsk. 1925.  
Ass. ved Forsøgsstation  
i Canada 1926. Sekre-  
tær i Landbrugsraadet  
1928. Lærer ved Dalum  
Lbsk. 1928—29 og ved

Sydsjællands Lbsk. 1929—31. *Forstander for  
Korinth Lbsk.* fra 1931 og Forp. af Gaarden  
Holmelund fra 1939. — Mdl. af Bst. for

Faaborg Andels Svineslagteri fra 1933.  
Fmd. for Husdyrbrugsudvalget i Faaborg-  
egnens Lbf. Adr. Korinth Landbrugsskole,  
Korinth.

1942. \* **Rosenstand Schacht, Helge**, f. 16.  
April 1897 i Gylling ved Horsens. S. a.  
Mejeribst. H. Schacht.  
— Mellsk., Lbsk., Land-  
brugskandidat 1921.  
Ass. ved Askov For-  
søgsstation 1921. Lærer  
ved Næsgaard Ager-  
brugsskole 1921—22.  
Ass. hos Statskonsulent  
Anton Christensen 1922  
—24. Lærer ved Te-  
strup Højsk. 1924—25.



Ass. 1925—32, Amanuensis 1932—35 og *Do-  
cent 1935 i Landbrugs-Maskinlære ved Land-  
bohøjskolen.* — Sekretær ved Dansk Stan-  
dardiseringsraads Udvalg vedrørende Land-  
brugsmaskiner fra 1929. Mdl. af Dansk  
Standardiseringsraad fra 1936, af Statens  
Redskabsudvalg fra 1935, af Landbrugets  
Radioudvalg og af Akademiet for de tek-  
niske Videnskaber. Sekretær for Sektionen  
for Maskinteknik under N. J. F. Adr. Valby  
Langgade 135, Kbh., Valby.

1943. **Rostgaard-Nielsen,**  
Paul Malthé, f. 14. Aug.  
1903 i København. S. a.  
Købmand O. R.-N. —  
Landbrugskandidat  
1927. Ophold i Litauen.  
Ass. 1930—43 og *Kon-  
sulent for Frederiksborg  
Amts Planteavlforening*  
fra 1943. Adr. Slange-  
rupgade 20, Hillerød.



1944. \* **Roswall, Carl**  
Peter, f. 10. Sept. 1892  
i Udsholt. S. a. Parcel-  
list J. P. R. — Lbsk.,  
Landbrugskandidat  
1920. Ass. og Bogholder  
ved Statens Gaarde ved  
Hillerød 1920—22. *Læ-  
rer ved Luthersk Missi-  
onsforenings Højsk.,*



*Hillerød* fra 1922. Regnskabsfører og Kasserer for Frederiksborg Amts Planteavlforening fra 1931. Fmd. for Østifternes Haveselskab i Frederiksborg Amt. Adr. Hillerød.



1945. \* **Rottensten, Johan** Nikolaj, f. 21. Febr. 1905 paa Bjørnegaard i Klemensker paa Bornholm. S. a. Gdr. H. J. R. — Real., Næsgaard, Landbrugskandidat 1933. Sekretær 1933, Fuldmægtig 1939 og Kontorchef i Landbrugsraadet 1941—43. *Sekretær i De samv. danske Lbfr.* fra 1943. Adr. Axelborg, Kbh. V.

1946. \* **Rottensten, Knud** Valdemar, f. 24. Jan. 1903 paa Bjørnegaard i Klemensker paa Bornholm. S. a. Gdr. H. J. R. — Næsgaard, Landbrugskandidat 1926. Ass. ved De samv. sjællandske Hmfr. 1926—27 og ved Tystofte Forsøgsstation 1927. Ass. ved The Farm Demonstration Office, Mt. Holly, N. J. 1927—29, »graduate student« ved Cornell University 1929—33, »research assistant« i animal nutrition 1933 og Dr. phil. 1934 fra Cornell University. Ass. ved Landbohøjskolen 1934—36. Tildelt Landbohøjskolens Rejselegat 1937 og studeret ved Dept. Physiol., Rowett Research Institute, Aberdeen 1937—38. *Videnskabelig Ass. ved Landbohøjskolen* fra 1936, cand. med. vet. 1944. Adr. Bregnevej 16, Gentofte.



1947. \* **Roug, Ejnar**, f. 17. April 1890 i Maribo. S. a. Isenkræmmer P. V. A. R. — Prlm., Landbrugskandidat 1911. Forv. paa Bredeshave 1911—13. *Ejer af Mørdrupgaard fra 1913 og af Rosenlund ved Lyngø* fra 1917. Adr. Mørdrupgaard pr. Lyngø.



1948. **Ruby, Jens** Kristian, f. 20. Okt. 1901 i Fjaltring. S. a. Gdr. P. K. R. — Lbsk., Landbrugskandidat 1929. Ass. ved Ringkøbing Amts Fællesledelse 1929 og ved Forsøgslaboratoriets Fodringsforsøg 1929—31. Konsulent i Husdyrbrug og Regnskabsføring for Bølling-Nr. Herreders Lbf. 1931—35. *Inspektør i Livsforsikringsforeningen Fremtiden 1886, Aalborg* fra 1935. — Revisor i Skjern Sparekasse. Forretningsfører for Hedeselskabet, Skjern Distrikt. Adr. Storegade 8, Skjern.



1949. \* **Ruby, Ole** Pedersen, f. 6. Jan. 1911 i Fjaltring. S. a. Gdr. P. K. R. — Højsk., Lbsk., Landbrugskandidat 1935. Ass. ved Hjørring Amts landøkonomiske Selskab 1935—40. *Konsulent i Planteavl for Kolding Herreds Lbf.* fra 1940. Adr. Thule, Skovhøj, Kolding.



1950. **Rud, Niels** Peter Madsen, f. 19. Maj 1863 i Kaastrup ved Kalundborg. S. a. Boelsmand M. Olsen. — Lbsk., Landbrugskandidat 1891. Højskolelærer 1891—1909. Ejer af Egholm ved Lystrup fra 1909. Død i Aarhus 2. Nov. 1943.



1951. \* **Rudbeck, Jørgen**, f. 26. Nov. 1898 i Haderslev. S. a. Gdr. H. N. R. — Lbsk., Landbrugskandidat 1925. Ass. ved Forsøgslaboratoriets Fodringsforsøg paa Næsgaard 1925, ved Den 5. 2-årige Konkurrence mellem hele Kvæghold i Sjællands Stift 1925





—27, ved Forsøgslaboratoriets Kvægfodringsforsøg 1927—28 og ved De samv. Danske Andels-Svineslagteriers Fodringsforsøg 1928—29. *Konsulent i Husdyrbrug for Grenaa Lbf. og Lærer ved Foreningens Ungdomsskole* fra 1929. Forsøgsleder og Sekretær for Svineforsøgsstationen Juelsminde fra 1931. Sekretær og Regnskabsfører for Djurslands Kvægavlforening fra 1941. Adr. Rosengade 22, Grenaa.

1952. \* **Ruder, Poul Christian**, f. 6. Febr. 1909 i Aunede. S. a. Propr. H. R. — Real., Landbrugskandidat



1931. Ass. i Planteavl ved De samv. lollandfalsterske Lbfr. 1932—35. Konsulent for I. G. Farben, Bayer, danske Afdeling for Plantesygdomme og Skadedyrsbekæmpelse 1935—39. *Konsulent for A/S Dansk Frøavls Kompagni og*

*Markfrøkontoret (Trifolium)* fra 1940. Adr. Hjallesøvej 82, Odense.

1953. **Rump, Helge** Nicolaj, f. 3. Nov. 1899 i Aalborg. S. a. Ingeniør H. E. A. R. — Real.,

Lbsk., Landbrugskandidat 1923. Rejste til U. S. A. og var Medhjælper paa en Farm ved Grove City Pennsylvania 1923—24. Fmd., senere Bst. paa et Mejeri i Yarmouthville Maine 1924—25. Ass. ved Statens Redskabsudvalg 1925—27. *Ejer af Bukkerup*

*Møllegaard ved Tølløse* fra 1927. Adr. Bukkerup Møllegaard pr. Tølløse.



1954. \* **Rytter, Frede** Albrecht, f. 30. Okt. 1898 i Vollerup. S. a. Gdr. N. R. — Højsk., Lbsk., Landbrugskandidat 1921. Lærer ved Rødkilde Højsk. 1921—25. *Gaardejer*. Adr. Gimlinge pr. Flakkebjerg.



1955. **Røhr, Kristian**, f. 24. Febr. 1891 i Virum ved Sjørlev. S. a. Gdr. K. R. — Højsk., Lbsk., Landbrugskandidat 1917.

Ansæt ved Midt- og vestjydsk Frøavlskompagni i Struer 1917. Ass. ved Askov Forsøgsstation 1918—19. Lærer ved Næsgaard Agerbrugsskole 1920—21. Ass. 1921 og *Distriktsbst. 1938 ved Hedeselskabets 13. Distrikt i Hjørring*. Adr. Enghavevej 2, Hjørring.



1956. **Rømer, Hans Christian** Gottberg, f. 13. Dec. 1866 i Klemensker paa Bornholm. S. a. Gdr. R. — Prlm., Landbrugskandidat 1888, Specialeks. (Grundvidenskaber). Ass. ved Lyngby Forsøgsstation 1896. Ass. ved Hedeselskabet fra 1899 til sin Død 29. Aug. 1907.

1957. **Rønne, Hans** Petersen, f. 24. Juni 1877 i Neksø. S. a. Skibskaptajn H. P. R. — Lbsk., Landbrugskandidat 1904. Lmd. i Rodesia i Sydafrika 1904—07. Lærer ved Skamlingsbankens Højsk. 1907—08. Forv. paa Refsnæs ved Komdrup 1908—09. *Inspektør paa Karsholm ved Österslöv* fra 1909. Adr. Karsholm pr. Österslöv, Kristianstad, Sverige.

1958. **Salicath, Jens David Frederik**, f. 5. Maj 1860 paa Toftegaard ved Aalborg. S. a. Propr. J. S. — Prlm., Landbrugskandidat 1882. Forv. paa Dronninggaard ved Holte. Ejer af Strandholm ved Rødby. Direktør for Det Danske Mælke-Compagni A/S indtil sin Død 6. April 1909.



1959. **Sams, Peter**, f. 13. Sept. 1855 i Thorup paa Samsø. S. a. Boelsmand Jensen. — Landbrugskandidat 1885. Lærer ved Tune Lbsk. Mejeribst. ved Aabybro. Ejer af Dalgaard i Frøslev ved Nykøbing M. til 1920. Bopæl i Øster Jølby indtil sin Død i Juni 1924.

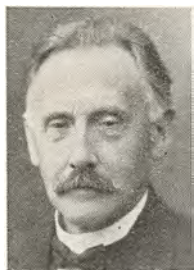

1960. **Sandbæk, Peder**, f. 19. Okt. 1868 i Bøvling ved Lemvig. S. a. Gdr. J. Anneberg. — Skolel. 1892., Højskolel. 1892—93, Landbrugskandidat 1895, Specialeks. (Planteavl) 1903. Højskole- og Landbrugslærer 1895—1902 og 1903—06. Forstander for Tommerup Højsk. ved Knarreborg 1906—40. Død 14. Juni 1940.

1961. **Sandfield Pedersen, Niels**, f. 9. Marts 1890 i Sandfeld ved Brande. S. a. Gdr. N. C. Pedersen. — Lbsk.,



Landbrugskandidat 1918. Konsulent i Plan-teavl og Husdyrbrug for Tørring og Omegns og Vrads Herreds Lbfr. 1918—20. Bst. af Ida-gaard ved Slagelse 1920—21. Medforp. og Bst. af Urup Hovedgaard ved Stenbjerg 1921—26. Forp. af Jomfrubakken ved Mariager indtil 1934. *Ejer af Rydalsminde ved Funder* fra 1934. Aadr. Rydalsminde pr. Funder.

1962. **Sandgreen, Olaf Laurentius Edvard**, f. 22. Jan. 1840 i Stockholm. S. a. Fabrikant

S. — Landbrugskandidat 1865. Lærer ved Johannesberg Lbsk. i Sverige. Død paa Hjemrejse fra Algier 1867.

1963. \* **Sandø Pedersen, Gunnar**, f. 6. April 1905 i Overby paa Odden ved Nykøbing Sj. S. a. Sognepræst H. C. Pedersen. — Real., Lbsk., Landbrugskan-didat 1928. Ass. paa Grevskabet Langeland, Tranekær 1928—29. Ass. 1930, Konsulent 1933 og *Fuldmægtig 1940 ved De danske Mejeri-foreningers Fællesorga-nisation* i Aarhus. Aadr. Helgesgade 17, Kongsvang, Aarhus.



1964. **Schaffalitzky de Muckadell, Vilhelm Bendt Baron**, f. 21. April 1892 paa Broby-

gaard. S. a. Kammerherre, Hofjægermester, Lensgreve A. S. de M. — Student, Landbrugs-kandidat 1915. Forv. 1915. Ansat paa N. M. & F. Plums Kontor i As-sens 1916. *Forp. af Gjel-skov ved Højrup* fra 1917. — Fmd. for For-eningen af Sukkerroe-dyrkere til Sukkerkogeriet i Odense og Mdl. af Forretningsudvalget for De samv. danske Sukkerroedyrkerforeninger. Fmd. for Udvalget for Arbejdsundersøgelser i Landbruget under Fyens Stifts patriotiske Selskab. Mdl. af Landhusholdningsselska-bets Bst. Distriktsforstander i Haglskade-forsikringsselskabet for Fyns Stift. Aadr. Gjelskov pr. Højrup.



1965. **Scharling, Haa-gen Børge**, f. 11. Maj 1903 i Gilleleje. S. a. Læge H. S. — Prlm., Maskinkursus paa Tek-nologisk Institut, Land-brugskandidat 1928. Ansat ved Frederiks-berg kommunale Po-liti 1929, ved Statspoli-



tiet i Kbh. 1933 og i Nykøbing F. 1936. *Overbetjent ved Kriminalpolitiet paa København—Gedser—Warnemünde Ruten.* Adr. Kærbo, Gedser.

1966. **Schepler, Johan** Frits, f. 9. April 1911 i København. S. a. Gross. C. S. — Landbrugskandidat 1934. Studieophold i England og Tyskland. Forp. af Øster Kjelstrup ved Silkeborg fra 1937. Død 13. Okt. 1937.

1967. \* **Schiøttz-Christensen, Erik**, f. 18. Okt. 1903 i Kellerrup. S. a. Adjunkt C. S.-C. — Real., Lbsk., Landbrugskandidat 1931. Ansat paa Kontoret til Forberedelse af Den internationale Mejerikongres i Danmark 1931. Lærer ved Næsgaard Agerbrugsskole 1931—32. Sekretær i Landbrugsraadet 1932—34. Ass. 1935 og *Ekspeditionssekretær 1940 ved Statskontrollen med Smør og Æg m. m. i Kbh.* Adr. I. E. Ohlsensgade 9<sup>2</sup>, Kbh. Ø.



1968. **Schmelling, Kristian**, f. 7. Aug. 1887 i St. Arden ved Aalborg. S. a. Hmd. J. C. Bertelsen. — Lbsk., Landbrugskandidat 1921. *Konsulent i Husdyrbrug for Foreningen af jyd-ske Lbfr.* fra 1921. Adr. Teglværksgade 1, Aarhus.

1969. **Schmidt, Carl** Hansen, f. 27. Marts 1853 i Vilstrup ved Kolding. S. a. Lmd. H. Hansen. — Landbrugskandidat 1879. Rejst til Udlandet.

1970. **Schmidt, Henrik** Kristian, f. 5. Dec. 1857 i Hønssnap ved Flensborg. S. a. Gdr. S. — Landbrugskandidat 1885. Lærer ved Næsgaard Agerbrugsskole 1887—89, ved Lustrupholm ved Ribe 1889—90 og ved Lyngby Lbsk. 1890—91. Forv. paa Hille-rødsholm og paa Borsholm ved Helsingør 1891—93. Død 1893.

1971. **Schnack, Kristian**, f. 21. Febr. 1875 paa Klarupgaard ved Ringsted. S. a. Propr. S. — Landbrugskandidat 1902. Ejer af Klostergaard ved Roskilde. Adr. Ankerbo pr. Roskilde.

1972. **Schnitger, Rudolph** Vilhelm, f. 3. Juli 1863 i København. S. a. Manufakturhandler N. C. S. — Landbrugskandidat 1883. Fotograf, Løjtnant. Fuldmægtig ved 2. Udskrivningskreds 1908—18. Derefter Fuldmægtig ved og Bst. af en Klasselotterikollektion i Kbh. Død 25. Maj 1935.



1973. **Schou, Chresten** Lausten, f. 25. Nov. 1861 i Otting ved Skive. S. a. Lmd. C. S. — Prlm., Højsk. el. Lbsk., Landbrugskandidat 1884, Dyrlæge 1889. Praktiserende Dyrlæge i Balling ved Skive 1889—1909 og i Skive 1909—17. Død 23. Marts 1918.

1974. **Schou, Johannes**, f. 29. Nov. 1891 i Eskildstrup paa Falster. S. a. Gdr. J. S. — Højsk., Lbsk., Landbrugskandidat 1915. Ass. ved de sydsjællandske Lbfr. 1915. Adr. Hejedegaard pr. Karise.

1975. **Schou, Rudolf** Jacob, f. 27. April 1862 i København. S. a. Oberstløjtnant T. V. S. — Prlm., Landbrugskandidat 1885. Forp. af Gl. Antvorskov, Herthaland og Rødegaard med tilhørende Teglværk 1885—94. Sekretær i Landhusholdningsselskabet 1894—98, og Redaktør af »Tidskrift for Landøkonomi« 1898—1907. Fmd. for Dansk Eksportforening 1901—09. Md. af Komiteen for Danmarks Deltagelse i Verdensudstillingen i Paris 1900. Landbrugsministeriets Tilsynsførende ved Landbrugets Udførselsforhold 1898. Etatsraad. R. DM. p. p. Død under et Ophold i London 23. Jan. 1915.







1976. \* **Schouboe, Jens**, f. 19. Marts 1869 paa Alleenborg ved Nakskov. S. a. Propr. C. C. S. — Prlm., Landbrugskandidat 1889. Løjtnant. Forp. af Birkenose ved Horslunde 1894—1906. *Ejer af Alleenborg* fra 1905.

Adr. Alleenborg pr. Onsevig.

1977. **Schouenborg, Peter Petersen**, f. 22. Nov. 1857 i Stourup ved Horsens. S. a. Gdr. P. Petersen. — Landbrugskandidat 1876, Landinspektør 1884. Forv. paa Christiansminde ved Horsens 1878—79. Godsfuldmægtig paa St. Rodegaard ved Haslev 1879—80. Praktiserende *Landinspektør i Holsted* fra 1885. R. af Dbg. Adr. Skovly pr. Holsted.

1978. **Schroll, Gustav Frederik Gottlieb**, f. 23. Dec. 1849 paa Lykkenssæde ved Faaborg. S. a. Propr. G. S. — Prlm., Landbrugskandidat 1872. Forv. paa Holsteinsborg og samtidig Fællesmejerist 1875—94. Forp. af Holulgaard ved Odense 1894—1913. Forp. af Hannerupgaard ved Odense 1913—18. —

Mdl. af Landhusholdningsselskabets Bst. 1905. Fmd. for Planteavlsudvalget for De samv. Lbfr. i Fyns Stift og for Odense Omegns Lbf. Mdl. af Bst. 1916—25 og Æresmdl. fra 1932 af Foreningen af danske Landbrugskandidater. Død 26. April 1937.



1979. \* **Schroll, Henning** Gustav Viggo, f. 28. Febr. 1910 paa Lykkenssæde ved Faaborg. S. a. Propr. V. E. S. — Landbrugskandidat 1933. Ass. i Husdyrbrug hos Konsulent H. Kristensen, Slagelse 1933—34. Ass. ved Land-

husholdningsselskabet 1934—35. *Forp. af Lykkenssæde ved Faaborg* fra 1935. Adr. Lykkenssæde pr. Højrup.

1980. **Schroll Fleischer, Otto Johan Henning**, f. 3. Sept. 1911 i København. S. a. Kontorchef E. K. S. F. — Mellsk., Lbsk., Landbrugskandidat 1938. *Ass. ved Hedeselskabets Distriktskontor i Vejle*. Adr. Svømmehallen, Vejle.



1981. **Schrøder, Karl Theodor**, f. 30. Nov. 1877 i Askov ved Vejen. S. a. Højskoleforstander L. S. — Landbrugskandidat 1900. I

Argentina 1900—02. Forp. af Gaarden Damhus i Askov 1903—05. Ejer af Ellegaard ved Odense 1905—08. Lmd. i Argentina under skiftende Former som Forp., Bst. (Majordom), Plantageejer (Yerbartero), nu i Eldorado (Misiones). Her folkevalgt Fmd. for Kommunalbestyrelsen (Municipalitet) 1924—29, fra 1936 statsudnævnt Mdl. af samme. Direktør for Kommunens offentlige Arbejder. Konsulent for Eldorados Yerbaindustri, i ti Aar Fmd. for Koloniens danske Forening Haabet. Adr. Puerto Eldorado, Alto Parana, Misiones, Argentina.



1982. \* **Schrøder, Kay** Christian, f. 10. Juni 1914 i Waldau i Estland. S. a. Civilingeniør H. S. — Student, Landbrugskandidat 1938, *Dyrlæge* 1944. Adr. Bredsten.



1983. \* **Schrøder, Georg Ragnar**, f. 31. Dec. 1906 i København. S. a. Malermester E. S.



— Real., Landbrugskandidat 1934. Ass. ved Forsøgslaboratoriets Fodringsforsøg 1934—35, ved Præstø Amts Grundforbedringsudvalg 1935—37 og ved Hedeselskabets Mose- og Engafdeling i Aarhus 1937—41. *Egen Virksomhed som projekterende og raadgivende Konsulent i Grundforbedrings- og Landvindingssager* fra 1941. Adr. Dr. Margrethesvej 27, Aarhus.



1984. \* **Schultz, Niels Nissen**, f. 20. Jan. 1920 i Aabøl. S. a. Gdr. N. P. S. — Real., Lbsk., Landbrugskandidat 1943. Ass. ved *St. Jyndevad Forsøgsstation* fra 1943. Adr. Statens Forsøgsstation, St. Jyndevad.



1985. \* **Schultz Petersen, Johannes**, f. 1. Aug. 1877 i Kolding. S. a. Læge C. Petersen. — Prlm., Landbrugskandidat 1902. Ejer af Bjeragerhovgaard ved Odder 1903—16. *Ejer af Tyrstrupgaard ved Christiansfeld* fra 1919 og af *Ravnbjerg ved Christiansfeld* fra 1931. — Mdl. af Folketinget (Det konservative Folkeparti) 1939—43. Adr. Tyrstrupgaard pr. Christiansfeld.

1986. **Schumann, Alrik**, f. 30. Marts 1865 i Lenvik i Norge. S. a. Sognepræst A. W. S. — Middelskoleeks., Lbsk., Landbrugskandidat 1887. Mejerist i Danmark 1887—92. Statsansat Mejeriass. i Norge 1892—99, fremmet til Smørmester 1899 og senere Smørkonsulent i Molde, Norge. Død.

1987. **Schwarz-Nielsen, Thor**, f. 22. Aug. 1882 i Tostrup ved Viborg. S. a. Pastor S.-N. — Landbrugskandidat 1904. Forv. paa Maltegaard ved Vedbæk 1904—05. *Handelsgartner og Forp. af Emdrup Ladegaard* 1905—1941. *Handelsgartner*. Adr. Rosenørns Alle 39, Kbh. V.



Adr. Rosenørns Alle 39, Kbh. V.

1988. **Schwensen, Jørgen**, f. 15. Dec. 1858 i Hørup paa Als. S. a. Sognepræst C. C. A. S. — Prlm., Landbrugskandidat 1882. Forv. paa Fiskebæk ved Graasten. Ejer af Trudsholm ved Havndal 1885. Død 23. Juli 1938.



1989. **Secher, Alfred Halddan**, f. 17. Juni 1853 i Ølsted ved Horsens. S. a. Sognepræst N. S. — Prlm., Landbrugskandidat 1874. Forv. paa Palsgaard 1874. Forp. af Hofgården ved Vadstena i Sverige og senere tillige af Palsgaard og Ringstholm ved Horsens. — Grundlagde en Lbsk. paa Palsgaard. Død 12. Sept. 1932.

1990. **Secher, Janus Theodor**, f. 16. Aug. 1850 i Elsted ved Aarhus. S. a. Sognepræst S. — Prlm., Landbrugskandidat 1870. Ejer af Solvang ved Kolding og senere af Engholm. Ejer af Flintegaard ved Stenstrup og af en Købmandsgaard i Ryslinge 1910—18. Derefter indtil sin Død Bopæl i Nyborg.

1991. \* **Sehested, Helga**, f. 10. Maj 1877 paa Gramgaard i N. Slesvig. D. a. Jægermester E. S. — Landbrugskandidat 1906. *Forp. af Tangegaard og Fæster af Bjergeskovgaard* fra 1906. Forp. af Hovedgaarden Broholm 1911



—27. *Ejer af Tange Mølle Tørreri* fra 1913. Forp. af Gudme Præstegaard 1916—24. — Fmd. for Foreningen af kvindelige Landbrugere. Overordentlig Stiftsdame i Vallø. Adr. Bjergeskovgaard pr. Gudme.



1992. \* **Sejer Pedersen, Valdemar**, f. 6. Jan. 1892 i Boring. S. a. Gdr. S. Pedersen. — Højsk., Lbsk., Landbrugskandidat 1924. Ass. 1924—31 og *Forv. 1931 ved A/S De danske Sukkerfabrikker ved Gørlev*. Adr. Sukkerfabrikken, Gørlev S.

1993. \* **Sejlund Sørensen, Peter**, f. 4. April 1907 i Hollensted ved Brønderslev. S. a. Gdr. S. C. Sørensen. — Højsk., Lbsk., Landbrugskandidat 1930. Lærerved Stevns Højsk. 1930—32, ved Try Højsk. 1933—37 og ved Ry Højsk. 1937—43. *Forstander for Try Højsk.* fra 1944. — Sekretær og Kasserer for Dansk Nordisk Ungdomsforbund i Gl. Skanderborg Amt. Adr. Try Højskole pr. Dronninglund.



1994. **Sherman Ottesen, Edwin**, f. 3. April 1902 i Portland Ore i U. S. A. S. a. Gdr. M. Ottesen. — Prlm., Lbsk., Landbrugskandidat 1927. Ass. ved Statens Redskabsudvalg 1927. Bogholder paa Lidsø og Bindernæs 1927—30. Konsulent i Regnskabsføring for Ringkøbing Amts Regnskabskreds 1930—34. Redaktør af *Dagbladet »Ringkøbing Amtstidende«* 1934—36. *Ejer af Duplikeringscentralen, Holstebro* fra 1936. Udgiver af »Vestjydsk Ugeblad« fra 1938 og Medejjer af *Bladets Trykkeri* fra 1941. Revisionsforretning 1936. Adr. Holstebro.



1995. **Sibbern, Georg Carsten**, f. 9. April 1841 i Moss i Norge. S. a. Prokurator og Ejer af Verne Kloster M. A. S. — Lbsk., Landbrugskandidat 1863. Medbst. 1863—65, Bst. 1869—73 og Medejjer 1879—85 af Verne Kloster i Norge. Forp. 1865—68 og Ejer 1873—79 af Gaarden Balke i Rygge i Norge. Ophold i Stockholm og paa Barsebäck i Skaane 1868—69. Ordfører i Rygge Herred 1880—1907. Ejer af Vildskov, Verne Kloster, Dilling St., Norge fra 1885. Død.

1996. **Siegmufeldt, Gustav Hoff**, f. 22. April 1896 i Sdr. Omme. S. a. Sognepræst P. S. — Højsk., Lbsk., Landbrugskandidat 1924. Ass. ved Præstø Amts Grundforbedringsudvalg. *Udenlandsk Repræsentant for A/S Danish Sugar Beet Seed Company i Kbh.* fra 1937. Opholder sig i Iran.

1997. **Siggaard, Johannes Jensen**, f. 14. Aug. 1888 paa Frederiksberg. S. a. Fabrikant I. C. Jensen. — Lbsk., Landbrugskandidat 1911. Forv. paa Søbysøgaard ved Nørre Søby 1911. Lærer ved Ribe Mælkeri- og Landbrugsskole 1912—13. Ejer af Nyholmgaard ved Knarreborg 1913—17. Leder 1918—20 og Forstander 1920—23 for Ribe Mælkeri- og Landbrugsskole. *Konsulent for De samv. Hmfr. i Ribe Amt* fra 1919. Adr. Ribe.



1998. \* **Siggaard, Niels**, f. 26. Aug. 1878 i Frølund ved Gjellerup. S. a. Gdr. L. S. — Skolel., Højsk., Landbrugskandidat 1908, Student 1913, Phil. 1914, stud. polit. 1914—17. Lærer ved Ødum Lbsk. 1908—11. Ass. ved De samv. sjællandske Lbfr. 1910—13 og ved Statsfrøkontrollen 1914—21. *Leder af Landøkonomisk Rejsebureau* fra 1921. Landbrugskyndig Konsulent for A/S Det danske Gødningskompagni 1921—35. Timelærer ved Lyngby Lbsk. 1921—40. Adr. Mariendalsvej 32, Kbh. F.





1999. **Sigurðsson, Olafur**, f. 31. Jan. 1889 i Island. S. a. Sysselmand S. Olafsson. — Landbrugskandidat 1909. Forv. paa Kaldaðarnes, Island. Død 2. April 1928.

2000. **Sigurðsson, Sigurður**, f. 5. Aug. 1872 i Island. S. a. Gaardbruger S. Jónsson. — Lbsk., Landbrugskandidat 1902. Forstander for Hólar Lbsk. 1903—20. Disponent 1920—23 og Direktør 1923—35 for Búnaðarfélag Islands. R. af Dbg. Død 6. Sept. 1940.



2001. **Sigurðsson, Sigurður** Ingi, f. 16. Aug. 1909 i Eyrarbakka i Island. S. a. Gdr. S. Th. — Real., Højsk., Lbsk., Landbrugskandidat 1939. Ass. ved Spangsbjerg Forsøgsstation 1939. *Lærer ved Havebrugsskolen Reykir*, Island.



2002. **Sigvaldason, Sigurður** Karl, f. 7. Okt. 1885 i Ytri-Brekku i Island. S. a. Gdr. S. Sigurðsson. — Højsk., Lbsk., Landbrugskandidat 1913. Gaardbruger, Syðri-Vik i Vopnafjord 1916. *Ejendoms-mægler i Kbh.* fra 1932.

Adr. Borups Alle 180, Kbh. NV.

2003. \* **Sihm, Knud**, f. 12. April 1900 i København. S. a. Postmester O. N. S. E. S. — Real., Lbsk., Landbrugskandidat 1923. Løjtnant. Ass. ved Landbohøjskolens Landbrugsafdeling 1923 og ved Forsøgs-laboratoriets Fodrings-forsøg. Medindehaver af Frøkontoret i Jyderup 1927—31. Ansat 1931 og *Direktør 1932*



for A/S Dansk Frøkultur, Kerteminde. — Mdl. af Bst. for Stamfrøcentralen 1937, for »Kerteminde Avis« 1940 og af Bst. for Foreningen af Officerer udenfor aktiv Tjeneste,

Fyns Kreds. Fmd. for Luftværnsforeningen i Kerteminde Politikreds 1941 og for Dansk Frøhandlerforenings Oliefrøudvalg 1941. Mdl. af Landbrugsraadets Olieplanteudvalg 1942. Adr. Dansk Frøkultur, Kerteminde.

2004. **Silf(v)erberg, Alfred** Ferdinand, f. 10. Marts 1845 i Karis Socken i Finland. S. a. Herredshövding S. — Landbrugskandidat 1866. Lærer ved Johannesberg Lbsk. i Sverige. Länssagronom i Finland. Død før 1883.

2005. **Simonarson, Björn**, f. 19. Dec. 1894 i Skagafjord i Island. S. a. Gdr. S. Björnsson. — Lbsk., Landbrugskandidat 1925. Konsulent for Ræktunarfélag Norðurlands 1925—36. *Lærer ved Hólar Lbsk.* fra 1936. Adr. Hólar, Hjal-tadal, Island.



2006. \* **Simonsen, Aage** Tholstrup, f. 21. Nov. 1910 i Havhusene ved Hornslet. S. a. Gdr. A. S. — Højsk., Lbsk., Landbrugskandidat 1938. Forp. 1938—42. *Gdr. i Hemmerslev ved Bogense* fra 1942. Adr. Hemmerslev pr. Jullerup.



2007. **Simonsen, Hans Peder** Christian, f. 17. Juni 1883 i Gytrup ved Hjadstrup. S. a. Gdr. J. S. — Højsk., Lbsk., Landbrugskandidat 1906. *Ejer af Rikkesminde ved Odense* fra 1908. — Fmd. for Dalum-Hjallese Andels-Elektricitetsværk, for Fyens Travklub og for A/S Kapital- og Ejendomsforvaltningen. Mdl. af Bst. for A/S Fyens Væddeløbsbane og for Foreninger af Sukkerroedyrkere til Sukkerkogeriet Odense. Mdl. af Dalum Sogneraad 1917—29. Adr. Rikkesminde, Fruens Bøge.





2008. **Simonsen, Johannes**, f. 3. Sept. 1909 i Ørum ved Dronninglund. S. a. Gdr. T. S. — Højsk., Lbsk., Landbrugskandidat 1934, Askov Sløjdlærerskole 1934. Lærer ved Aaby Højsk. 1934—35. Ass. ved Tylstrup Forsøgsstation 1935 og ved Fossevangen 1935—36. *Ejer af et Statshusmandsbrug i Volsted ved Ellidshøj* fra 1936. Adr. Volsted pr. Ellidshøj.

2009. \* **Simonsen, Thorvald Søborg**, f. 22. Dec. 1906 i Præstbro ved Albæk. S. a. Gdr. E. M. S. — Højsk., Lbsk., Landbrugskandidat 1933. Ass. hos Konsulent Johs. Lyager, Hjørring 1933. Lærer ved Sydsjællands Lbsk. 1934—39. Lærer ved Vraa Højsk. og Konsulent i Regnskabsføring for Vraa og Løkken Lbf. 1939. *Lærer ved Sydsjællands Lbsk. og Konsulent i landøkonomisk Ungdomsarbejde for Næstved og Omegns Lbf. og Hmf. samt Sydsjællands Lbf. og Hmf.* Adr. Lundby.



2010. **Sjunnesson, Jens Anderson**, f. 18. Dec. 1860 i Torsløs ved Landskrona. S. a. Lmd. S. — Landbrugskandidat 1885. Rejst til Amerika.

2011. **Sjöström, Alfred Wilhelm**, f. 6. Aug. 1838 i Åbo i Finland. S. a. Direktør F. W. S. — Landbrugskandidat 1867. Lånsagronom i Finland 1867—92. Overinspektør ved Landbrugsstyrelsen i Helsingfors 1892—1904. Pensioneret Overinspektør i Helsingfors 1904. Død 22. Jan. 1911.

2012. **Skaaning, Frands Agergaard**, f. 31. Marts 1876 i Vandborg ved Lemvig. S. a. Gdr. N. Munk. — Lbsk., Landbrugskandidat 1906. Kontrolass. Konsulent i Planteavl og Husdyrbrug for Skanderborg Lbf. 1907—12. Gaardejer 1912—30. *Husejer*. Adr. Vestergade, Skanderborg.

2013. \* **Skaarup, Oscar**, f. 27. Aug. 1920 i Hundstrup. S. a. Banefmd. K. S. — Højsk., Lbsk., Landbrugskandidat 1942. Ass. ved Præstø Amts Grundforbedringsudvalg 1942. Ass. i *Planteavl ved Landboforeningen Nordthy* fra 1943. Adr. Dragsbækvej 34, Thisted.



2014. **Skaftte, Karl Julius**, f. 31. Jan. 1881 i Gurreby paa Lolland. S. a. Gdr. R. H. S. — Højsk., Lbsk., Landbrugskandidat 1903. Landbrugslærer 1903—14. Forp. af Hindholm Højsk. ved Fuglebjerg 1909. Gdr. i Flenstoft ved Fuglebjerg 1916—18. Lærer ved Ry Højsk. 1918. Ejer af og Forstander for Ry Husholdningsskole 1919—43. Ejer af nyoprettet Frugtplantage fra 1935. Ejer og Leder af Ry Frugtcentral fra 1941. Mdl. af Hovedbst. for Landsforeningen Dansk Frugtavl fra 1934 og af Forretningsudvalget fra 1939. Adr. Ry.



2015. \* **Skarregaard, Andreas**, f. 29. Nov. 1896 i Tim. S. a. Gdr. C. S. — Højsk., Lbsk., Landbrugskandidat 1924. Medhjælper ved Blangsted Forsøgsstation 1924. Lærerved Try Højskole 1924—25. Ass. i Planteavl ved Ribe Amts vestre Lbfr. 1925. Lærer ved Borris Lbsk. 1925—26. Konsulent for Ulfborg Hind Herreders, Ulfborg og Omegns, Brejning Hover Nr. Omme og Videbæk og Omegns Lbfr. 1926—36. *Konsulent i Planteavl og Regnskabsføring for Ulfborg Hind Herreders Lbf.* fra 1936 og *Gdr. i Rindom* fra 1936. Adr. Rindom pr. Ringkøbing.



2016. **Skau, Jens Petersen**, f. 11. Dec. 1856 i Buskhaven ved Haderslev. S. a. Gdr. P. S. — Prlm., Landbrugskandidat 1879. Forp.

i Nørre-Bjert ved Kolding 1881—85. Ejer af Sandagergaard ved Eltang 1885. Inspektør ved Kolindsund og Fannerupgaard ved Kolind 1901—17. Død 16. Nov. 1928.

2017. \* **Skensved, Johannes Hans Nielsen**, f. 24. Marts 1882 i Kirke-Skensved. S. a. Propr., Landbrugskandidat L. Nielsen-Skensved. — Prlm., Lbsk., Landbrugskandidat 1907. Sekondløjtnant i Feltartilleriet. Ansat ved Ringsted Andels-Svineslagteri 1907—10. *Direktør for Østvendssyssel Andelsslagteri* fra 1910. — Mdl. af Baconudvalget fra 1932. Adr. Andelsslagteriet, Sæby.



2018. \* **Skjødt, Axel** Jensen, f. 18. Okt. 1915 i V. Ørum. S. a. Gdr. A. S. — Højsk., Hmsk., Lbsk., Landbrugskandidat 1943. Ass. ved Det landøkonomiske Driftsbureau 1943—44. *Konsulent i Regnskabsføring for Kolding Herreds Lbf.* fra 1944. Adr. Egtvedvej, Kolding.



2019. **Skotte, Henning** Toft, f. 22. Jan. 1914 i Thoreby paa Lolland. S. a. Lærer N. M. S. — Lbsk., Landbrugskandidat 1938, Prlm. 1939, *stud. polyt.* Adr. Henrik Rungsgade 25, Kbh. N.



2020. **Skou, Kristen Jensen**, f. 16. Febr. 1869 i Grønnerup ved Gjedsted. S. a. Gdr. M. J. S. — Højsk., Landbrugskandidat 1896. Regnskabsfører og Aftenlærer paa Anhof ved Nyborg 1896—97. Lærer ved Salling Højsk. 1899—1903 og ved Malling Lbsk. 1897—99 og 1903—24, tillige Ejer af Krestensminde ved Malling fra 1910. Død i Aarhus 27. Juni 1937.

2021. \* **Skoubo, Niels Axel Sørensen**, f. 9. Dec. 1890 i Finnerup. S. a. Gdr. C. S. — Højsk., Lbsk., Landbrugskandidat 1919. Godsfuldmægtig paa Kærstrup 1919—21. *Konsulent i Planteavl, Husdyrbrug* og Regnskabsføring for *De samv. lolland-falsterske Hmfr.* fra 1921 og Driftsleder for Maribo Amts Indkøbsforening fra 1940. — Mdl. af Bst. for Ringsted Andels-Fjerkræslagteri. Adr. Nr. Boulevard 19, Nykøbing F.



2022. **Skousbøll Hansen, Hans Kristian**, f. 4. Aug. 1895 i Aale. S. a. Gdr. P. Hansen. — Højsk., Lbsk., Landbrugskandidat 1929. Ass. ved Koldingkredsens Fællesledelse 1929 og ved Forsøgslaboratoriets Svinefodringsforsøg 1929—30. *Ass. ved Danmarks Geologiske Undersøgelse* fra 1930. Adr. Himmerlandsvej 25, Kbh. F.



2023. **Skov, Anne**, f. 23. Febr. 1921 i Kædbby Hover ved Lindelse. D. a. Gdr. T. P. Schou. — Mellsk., Højsk., Landbrugskandidat 1943. Gift med Bst. Karl Skov, Tjørnbjerggaard paa Langeland. Adr. Tjørnbjerggaard pr. Lindelse.



2024. \* **Skov, Christian Peder**, f. 25. Dec. 1872 i Nøvlingsskov ved Skibbild. S. a. Gdr. J. C. Christensen. — Lbsk., Landbrugskandidat 1905. Ejer af Nøvlingsskov ved Skibbild 1902—09. Konsulent i Plan-teavl for Ulfborg-Hind





Herreders Lbf. 1906—07. Konsulent i Husdyrbrug for Vestlollands Lbf. og Ass. ved Planteavlssudvalget paa Lolland-Falster 1907—09. Konsulent i Husdyrbrug for De samv. lolland-falsterske Lbfr. 1909—12, tillige Sekretær 1911—12. Ass. under Svineavlens Ledelse (2. Distrikt) 1911—34. Sekretær og Kasserer for Maribo Amts økonomiske Selskab fra 1911. *Branddirektør for Landbygningernes Brandforsikring i Maribo* fra 1912. Sekretær og Forretningsfører for Arbejdsgiverforeningen for Land- og Skovbrug i Maribo Amt 1918. Mdl. af Maribo Byraad 1925—37. Mdl. af Bst. for Lollands Handels- og Landbrugsbank 1933. Mdl. af Bst. og Forretningsudvalg i A/S Østifterne, Maribo 1917. Adr. Maribo.

2025. **Skov, Frantz Hansen**, f. 9. Nov. 1857 i Sønder Broby ved Faaborg. S. a. Cdr., Tømremester S. Hansen. — Højsk., Landbrugskandidat 1882. Forv. paa Rosvang ved Thisted og Wedellsborg ved Ejby. Forp. af Tybrind ved Ejby fra 1892. — Mdl. af Bst. for Foreningen af danske Landbrugskandidater 1896—1913. Mdl. af Landhusholdningsselskabets Bst. 1898. Fmd. for Odense offentlige Slagtehus og Eksportslagteri. Fmd. for Planteavlssudvalget 1899 og Næstfmd. for De samv. Lbfr. i Fyns Stift 1902. Fmd. for Kommissionen for Tilvejebringelse af Jordlodder til Landarbejdere i Assens Amtsraadsreds, Jægermester, R. p. p. Død 23. Febr. 1915.



2026. **Skov, Frederik Magnus**, f. 18. Dec. 1871 i Vester Skerninge. S. a. Dyrlæge R. R. S. - Højsk., Lbsk., Landbrugskandidat 1900. Lærer ved Dalum Lbsk. og Konsulent for Fyns Mejeriforening 1900—02. Konsulent for De samv.



danske Mejeriforeninger, Vester Skerninge fra 1902 til sin Død 7. Nov. 1939.

2027. \* **Skov, Olav**, f. 9. Febr. 1915 i Vester Skerninge. S. a. Gdr. R. S. — Højsk., Lbsk., Landbrugskandidat 1942. Konsulent for Djurslands Frøavls-Kompagni i Grenaa 1942—43. *Ejer af Krogaarden i Vester Skerninge* fra 1943. Adr. Krogaarden, Vester Skerninge.



2028. \* **Skovgaard, Kristen Kristensen**, f. 13. Dec. 1894 i Kellerup. S. a. Gdr. N. P. S. — Student 1913, Løjtnant, Landbrugskandidat 1919. Ass. ved Lyngby Forsøgsstation 1919—20. Studieophold ved Landbohøjskolen i Ames og Cornell Universitet, U. S. A. 1920—21. Sekretær for De samv. sjællandske Lbfr. og Redaktør af »Sjællands Stifts Landbrugstidende« 1922—37. Kontorchef ved Statens Planteavlkontor og Redaktør af »Tidsskrift for Planteavl« 1938—42. *Professor i Landbrugsøkonomi ved Landbohøjskolen* fra 1942. — Sekretær for Understøttelsesforeningen for trængende fhv. Landmænd paa Sjælland 1922—38. Landbrugskyndig Medarbejder ved Raastofkommissionen 1938. Mdl. af Priskontrolraadet 1940 og af Landbrugsraadets Produktionsudvalg 1940. Fmd. for Landbrugsraadets Spindplanteudvalg 1941. Mdl. af De samv. sjællandske Lbfr.s Regnskabsudvalg fra 1942 og af Bst. for Foreningen af danske Landbrugsblade 1922—43. R. af Dbg. Adr. Jacob Knudsensvej 18, Birkerød.



2029. **Skovmand, Jørgen Jørgensen**, f. 10. Maj 1852 i Jestrup paa Als. S. a. Gdr. A. J. S. — Højsk., Lbsk., Landbrugskandidat 1874. Lærer ved Bornholms Højsk., Mejeriejer og Forp. paa Als. Død 1896.

2030. \* **Skrubbeltrang, Eilif**, f. 16. Maj 1908 i Astrup. S. a. Gdr. C. S. — Lbsk., Land-



brugskandidat 1940, Prlm. 1942. Ass. ved Hobro og Omegns Lbf. 1940, ved Det landøkonomiske Driftsbureau 1941 og ved Landbohøjskolens Landbrugsafdeling 1941—43. *Sekretær i Landbrugsraadet* fra 1943. Adr. Fjords Allé 11<sup>1</sup>, Kbh. V.

2031. **Skytte, Niels Ejnar**, f. 30. Okt. 1879 i Vester Hæsinge. S. a. Gdr. C. N. S. — Prlm., Landbrugskandidat 1901. Lærer ved Forsinge Lbsk. 1901—02 og ved Køng Højsk. 1903—04. Gbst. i Vester Hæsinge 1904. Død 15. Juni 1912.

2032. **Slente, Niels Aage**, f. 10. Juni 1910 i Kraghave ved Tingsted. S. a. Gdr. H. L. J. S. — Real., Lbsk.,



Landbrugskandidat 1937. Ass. hos Regnskabskonsulent S. Hansen i Næstved 1937—38. Ansat ved Landbrugsministeriets Svinereguleringsudvalg 1938—39. Kontrollør ved Statskontrollen med Smør og Æg m. m. 1939—44.

*Forp. af en Gaard i Bruntofte ved Tingsted* fra 1944. Adr. Bruntofte pr. Tingsted.



2033. **Sletting Christensen, Lars**, f. 8. Maj 1907 i Jerslev. S. a. Gdr. E. Christensen. — Lbsk.,

Landbrugskandidat 1937, Askov Lærerkursus 1937. Ass. ved Brønderslev og Omegns Lbf. 1937. Lærer ved Try Højsk. 1938—39. Privat

Regnskabskonsulent 1940. *Ejer af et mindre Landbrug* fra 1942. Adr. Try pr. Dronninglund.

2034. \* **Slipsager, Frederik Petersen**, f. 11. Dec. 1906 i Grønnebæk ved Jels. S. a.

Lmd. P. M. S. — Højsk., Lbsk., Landbrugskandidat 1932, Askov Lærerkursus 1932. Lærer ved Køng Højsk. 1932—35. Ass. ved Vends Herred og Aarup og Omegns Lbf. 1935. Lærer ved Danebod Højsk. 1935—36. *Konsulent i Planteavl og Husdyrbrug for Sønderborg Amts Hmfr. og tillige i Ungdomsarbejde for Sønderborg Amts Lbf. og Hmf.* fra 1936. Sekretær og Kasserer for Ungdomsudvalget og Driftsleder i Indkøbsforeningen for Sønderborg Amt. Salgsleder for Husmændenes Salgsforening paa Als og Sundeved. Md. af Bst. for Notmark Forsamlingshus. Adr. Fynshav.



2035. \* **Sloth, Christen Frede**, f. 16. Juli 1910 paa Landlyst ved Korinth. S. a. Landbrugslærer H. S. — Højsk., Lbsk., Landbrugskandidat 1937. Ass. ved D. L. F. 1937. Lærer ved Ollerup Højsk. 1937—38. Ass. ved D. L. F.s og F. D. B.s Forsøgsgaard Øtoftegaard og ved D. L. F. i Roskilde 1938. Bst. 1939—42 og *Forp. 1942 af Landlyst ved Korinth*. Adr. Landlyst pr. Korinth.



2036. \* **Sloth, Carl Peder**, f. 10. Sept. 1915 paa Landlyst ved Korinth. S. a. Landbrugslærer H. S. — Lbsk.,

Landbrugskandidat 1942. Ass. ved A/S Frøavlscetret Hunsballe ved Slagelse 1942. *Fremavlsleder ved A/B Carl Engström, Eslöv i Sverige* fra 1943. Adr. Eslöv, Sverige.



2037. **Sloth, Hans**, f. 30. Sept. 1877 i Voldby ved Grenaa. S. a. Gdr. K. S. — Landbrugskandidat 1902. Lærer ved Ødum



Lbsk. 1902—05. Konsulent for Djurslands samv. Lbfr. 1906—07. Medopretter af og Lærer ved Korinth Lbsk. fra 1907. Forp. af Gaarden Landlyst ved Korinth. — Næstfmd. i Planteavljudvalget for De samv. Lbfr. i Fyns

Stift og af Foreningen af danske Landbrugslærere. Mdl. af Landbo- og Hmfrs Kontrolnævn og af Bst. for Foreningen af Højskoler og Landbrugsskoler i Danmark. Død 22. Febr. 1939.

2038. \* **Sloth, Jens**, f. 14. Jan. 1895 i Smorup ved Arden. S. a. Forp. K. J. S. — Student 1913, Landbrugskandidat 1917. Forv.



paa Bygholm ved Horsens 1917—22. Inspektør 1922—26, Forp. 1926—41 og *Ejer 1941 af St. Østerhaab ved Hatting.* — Mdl. af Bst. for A/S Horsens Privatbank og for A/S F. Schur & Co., Horsens. Adr.

St. Østerhaab pr. Hatting.

2039. \* **Smed Søndergaard, Niels**, f. 25. Aug. 1883 i Søndbjerg. S. a. Propr. og Hesteopdrætter N. Søndergaard. — Prlm., Næsgaard, Landbrugskandidat 1907, Landinspektør 1913. Kgl. Bestalling som *Landinspektør* 1913 og siden praktiseret i Thisted med Kulturteknik som Speciale. Gaardejer. — Mdl. af Afvandingskommissionen for Thisted Amt fra 1933, udnævnt af Landbrugsministeriet. Opmand i Yrderingskommissionen vedrørende Gader og Veje i Thisted Købstad, udnævnt af Indenrigsministeriet. Næstfmd. for Thisted Grundejerforening. Adr. Thisted.



1872. Forv. paa Knabstrup 1872—74 og paa Nyrupgaard ved Kvistgaard 1875—77. Forp. af Damgaard ved Sorø 1877—79. Administrerende Direktør for Kbh.s Mælkeforsyning 1877—1900 og for Trifoliums Mælkeforsyning 1900—18. Ejer af Stenggaard og Eriksminde i Hvidovre. R. DM. Død 30. Nov. 1919.

2041. **Sommer, Bendt Emil Harald**, f. 29. Maj 1891 i Odder. S. a. Bankdirektør H. S. — Prlm., Højsk., Lbsk., Landbrugskandidat 1913. Forp. af Christianslund ved Odder 1914. Bst. af Christianslund Tegl- og Kalkværk ved Odder 1927. Medejer af Norddal Kalkbrud ved Balle 1918. *Ejer af Gaarden Christianslund med tilhørende Tegl- og Kalkværk samt Cementstøberi* fra 1932. Adr. Christianslund, Odder.



2042. **Sommer, Julius**, f. 17. Juli 1856 i Poulsker ved Neksø. S. a. Gdr. J. M. S. — Højsk., Landbrugskandidat 1879. Redaktionssekretær ved »Aarhus Folkeblad« 1885—87. Medarbejder ved »Politiken« 1887—1908. Ophold i Nordamerika og væsentlig beskæftiget ved Bladvirksomhed 1891—93. Ass. 1908 og senere Fuldmægtig i Østifternes Kreditforening. Død. 1. Jan. 1930.

2043. **Sonne, Ole Christian Saxtorph**, f. 21. April 1859 i Møgeltønder. S. a. Provst H. C. S. — Prlm., Landbrugskandidat 1880. Forv. paa Dronninggaard ved Holte. Leder af Landhusholdningselskabet Maltbyg- og Hvedeforsøg fra 1882. Sekretær ved den nordiske Udstillings Landbrugs- og Maskinafdeling 1888. Forp. af Knuthenborg 1889—1907, af Rosenlund 1905—19 og af Grængegaarden paa Østlolland 1899—1935. — Mdl. af Bst. for Landhusholdningsselskabet og fra 1920 af Selskabets Præsidium. Mdl. af Landbrugsraadet fra 1920 og af Raadets Præsidium.



2040. **Smith, Jens Gotfred**, f. 14. Marts 1851 i Sorø. S. a. Forligsmægler, Kammerraad S. S. — Prlm., Landbrugskandidat



Mdl. af Bst. for Hedeselskabet fra 1920 og af Bst. for Foreningen af danske Landbrugskandidater fra Foreningens Stiftelse til 1916. Fmd. for Vildmosekommissionen af 1920. Mdl. af Frøkontrolkommissionen. Tilsynsmand ved Landbohøjskolen og Censur i Plantekultur. Præstegaardskonsulent for Lolland Falsters Stift fra 1914. Mdl. af Landstinget (Konservativ) 1902—18. Landbrugsminister 1920. Mdl. af Bst. for Landmandsbanken 1917—23, af A/S Burmeister & Wain 1919—33 og af Dansk Frøavls Kompagni og Markfrøkontoret (Trifolium) 1911—35. SK. FM. i Guld. p. p. Død 25. Juli 1941.

2044. \* **Sonne Frederiksen**, Povl, f. 4. Juli 1917 i Birkerød. S. a. Forp. M. Frederiksen. — Mellsk., Real., Lbsk., Landbrugskandidat 1941, Askov Lærerkursus 1942. Ass. ved D. L. F.s og F. D. B.s Forsøgsgaard Øtoftegaard 1941—42 og ved Kolind Lbf. og Lærer ved Vejlbj Lbsk. 1942—43. Lærer ved Kærehave Lbsk. 1943. *Paa-*



*begyndte Specialkursus ved Landbohøjskolen* 1943. Adr. Vestbanevej 10<sup>1</sup>, Kbh., Valby.



2045. \* **Sonnenschein**, Maurice, f. 24. Aug. 1911 i Hamburg. S. a. Kapelmester A. S. — Student 1932, Landbrugskandidat 1938. Ass. i *Regnskabsføring ved Frederiksborg Amts Planteavlforening* fra 1939. Lærer ved Den landbrugsfaglige Aftenskole i Nordsjælland 1941—42. Adr. Korsvejgaard pr. Esrom.



2046. **Spang**, Jens Johan Gether, f. 14. Dec. 1861 i Køge. S. a. Sognepræst T. E. S. — Prlm., Landbrugskandidat 1884. Forv. 1884—89 og derefter Godsinspektør paa Rosenfeldt ved Vordingborg indtil 1918. — Mdl. af Direktionen for Sparekassen for Vording-

borg og Omegn 1913. Direktør for Frøavls- og Frøeksportfirmaet Erhard Frederiksen, Klarskov 1918—20. Godsinspektør paa Rosenfeldt ved Vordingborg 1920. Død 13. Maj 1933.

2047. \* **Spanner**, Svend Øvle, f. 27. Dec. 1916 i Skanderup. S. a. Propr., Landbrugskandidat S. S. — Højsk., Lbsk., Landbrugskandidat 1942. Ass. i Planteavl ved Foreningen af jyd-Lbfr. 1942—43. *Konsulent for Foreningen af jyske Lbfr.s Græsmarkssektion*, Skanderborg fra 1943. Adr. Egholmsvej 27, Skanderborg.



2048. **Spanner**, Søren, f. 21. Okt. 1885 i Ormslev. S. a. Gdr., Sognefoged P. Sørensen. — Lbsk., Landbrugskandidat 1912. Ejer af Peterslyst ved Kolding 1913—15 og af Skanderup Nygaard ved Lunderskov 1915. *Ejer af Skjoldlev Nedergaard ved Hinnerup*. — Fmd. for Aarhus-Egnens Driftslaaneforening fra 1928 og Driftslaaneforeningernes Landssamraad fra 1935. Næstfmd. for Hammel og Omegns Andels-Svineslagteri. Landvæsenskommissær fra 1942. Adr. Skjoldlev Nedergaard pr. Hinnerup.



2049. **Sporon-Fiedler**, Frederik, f. 11. Marts 1861 paa Frederiksberg. S. a. Justitiarius i Overretten, Konferentsraad F. J. Fiedler. — Prlm., Landbrugskandidat 1885. Forv. paa Frederiksberg paa Langeland og paa Hverringe ved Kerteminde. Forp. af Bonderup ved Merløse 1889—1901. Ejer af Nordskov ved Ringe fra 1900. — Medstifter af og Fmd. i Bst. for A/S Banken for Ringe og Omegn og Mdl.



af Bst. for Horsens Dampmølle. Mdl. af Folketinget (Det konservative Folkeparti) 1914—24. Mdl. af Finansudvalget 1920—22 og af Landmandsbankens Bankraad fra 1923. Hofjægermester, Løjtnant, R. DM. Død 6. Marts 1933.

2050. \* **Sporon-Fiedler, Ivar** Christian Frederik, f. 28. Juli 1899 paa Bonderup ved



Merløse. S. a. Godsrs., Hofjægermester, Landbrugskandidat F. S.-F. — Student 1917, Landbrugskandidat 1923. Underforv. paa Jægerspris Hovedgaard 1923—24. Avlsforv. paa Vejloggaard ved Næstved 1924. Forp. af Hvidkilde ved Ollerup 1927.

Godsinspektør paa Nordskov ved Ringe 1933. *Ejer af Damsbo Skov ved Jordløse* fra 1934. Fmd. i Bst. for A/S Banken for Ringe og Omegn. Aadr. Damsbo Skov pr. Jordløse.

2051. **Stadil, Hans** Christian, f. 23. Aug. 1894 i Flade ved Frederikshavn. S. a. Stenhugger K. Hansen. — Landbrugskandidat 1921. Ass. 1921, Kontrollør 1928, Overkontrollør 1940 og *Inspektør 1943 ved Statskontrollen med*



*Smør og Æg m. m.* Aadr. Højmarkhus, Mølholm, Vejle.

2052. \* **Stahl, Lars** Holger Christian, f. 29. Marts 1892 i Løve ved Høng. S. a. Gdr., Branddirektør N. P. F. S. — Højsk., Lbsk.,



Landbrugskandidat 1917, mag. agro. (Systematisk Botanik og Plantefysiologi) 1925. Lærer ved Næsgaard Agerbrugsskole 1917—20. Ansat 1920, Amanuensis 1921, Inspektør 1926 og *Direktør 1937*

for *Statsfrøkontrollen i Kbh.* — Studieop-

hold ved Frøkontrollen i Holland 1927 og i Skotland 1930. Sekretær i Frøkontrollkommissionen 1937. Fmd. for Landbrugsministeriets Udvalg vedrørende Ind- og Udførsel af Frø 1938. Censor ved Landbohøjskolen. Forelæste Landbrugets Plante-kultur paa Landbohøjskolen 1928—29. Mdl. af Bst. 1938 og Næstfmd. 1944 i Foreningen af danske Landbrugskandidater. Mdl. af Den internationale Frøkontrollassociation og Mdl. af Bst. for Landhusholdningsselskabet. Aadr. Statsfrøkontrollen, Thorvaldsensvej 57, Kbh. V.

2053. \* **Stapel, Christian**, f. 16. Juni 1903 paa Holbækgaard ved Ørsted. S. a. Forp. C. L. G. S. — Real., Landbrugskandidat 1925. Avlsforv. paa Jernit ved Hammel 1925—28 og paa Mørup ved Fjenneslev 1928—30. Ass.



1930 og *Afdelingsbst. 1939 ved Statens plantepatologiske Forsøg*. Aadr. Ulrikkenborg Plads 1, Lyngby.

2054. **Stauersbøll Jensen, Jens** Børge, f. 11. Febr. 1909 i Lyngby. S. a. Forstander, Landbrugskandidat

J. Jensen. — Real., Lbsk., Landbrugskandidat 1940. Ass. ved A/S Dansk Frøavlss Kompagni og Markfrøkontoret (Trifolium) paa Taastrupgaarden 1940. Ass. ved *I. G. Farbenindustries Frugtaavlssforsøgsstation Höfchen, Burscheid, Rhein-Wupper-Kreis*, Tyskland.



2055. **Staun, Ludolph** Christian, f. 15. Jan. 1848 paa Englerup Mølle ved Ringsted. S. a. Propr. M. H. S. — Prlm., Landbrugskandidat 1868. Lært Landvæsen paa Catri-nedal ved Svinninge 1868—69. Forv. paa Englerup ved Ringsted 1869—73. Ejer af Pilegaard ved Slagelse 1873—87. Ansat paa Centraltrykkeriets Kontor i Kbh. 1888—92. Agent 1892. Død 28. Marts 1914.

2056. \* **Stauenskjær, Ejvind**, f. 30. Jan. 1903 i Ubberup. S. a. Gdr. L. P. Larsen. —



Lbsk., Landbrugskandidat 1926. Ass. ved Samsø Lbf. 1926, ved Forsøgslaboratoriets Forsøg paa Visborggaard 1926—27 og 1927—28 og ved Hads Herreds Lbf. og Aarhuskredsens Fællesledelse 1927. *Konsulent i Plan-teavl og Regnskabsføring for Kolind Lbf.* fra 1928, tillige Leder af den landbrugsfaglige Ungdomsskole i Kolind fra 1935. Adr. Bugtrupvej 12, Kolind.

2057. **Stausholm, Thorvald**, f. 24. Okt. 1893 i Mellem Borup ved Lemvig. S. a. Gdr. P. S. — Højsk., Lbsk.,



Prlm., Landbrugskandidat 1926. Ophold i Sydamerika 1926—31. Ass. ved Forsøgslaboratoriets Fodringsforsøg 1931—34. Studeret Grøntkonserves-Teknik paa Den polytekniske Lærestanstalt 1934—35. Ved praktisk Landbrug 1935—40. *Ejer af en Landejendom paa Hold Mark ved Ikast* fra 1940. Adr. Hold Mark pr. Ikast.

2058. \* **Steenbjerg, Folmer**, f. 27. Aug. 1904 i København. S. a. mag. scient. P. J. S. —



Real., Lbsk., Landbrugskandidat 1928, mag. agro. (Landbrugets Jorddyrkning) 1930 og Dr. agro. 1940. Ass. ved Statens Plan-teavls-Laboratorium 1930—32. *Bst. af den jordbundskemiske Afdeling ved Statens Plan-teavls-Laboratorium* fra 1932. Adr. Hummeltoftevej 36, Lyngby.

2059. **Steenbuch, Hans**, f. 21. Juni 1880 i Grenaa. S. a. Herredsfuldmægtig H. S. — Prlm., Landbrugskandidat 1904. Underforv. paa Katholm indtil 1905, Fuldmægtig

paa Ryegaard og Svenstrup indtil 1909. Oprettede Dansk Landbrugsregnskabsbureau 1909, rejste samme Aar til Argentina, hvor han var ansat ved et Jernbaneselskab 1910. Kontorchef ved Pacifikbanen 1918, Villa Devota, Calle Lacar 3227. Buenos Aires.

2060. **Steenhøj, Anders Christian**, f. 26. Jan. 1880 paa Bagterp Hede. — Landbrugskandidat 1905. Dræningsmester og Entreprenør 1906—12. Ejer af Ny Rønnovsholm ved Hæstrup 1912—1921. *Ejendomshandler og Husejer* fra 1921. Adr. Bispensgade 119, Hjørring.

2061. **Steensberg, Ellen Mathilde**, f. 23. Okt. 1899 i Roskilde. D. a. Lektor C. C. Christensen. — Real., Lbsk., Landbrugskandidat 1923. Gift med Forsøgsleder, Landbrugskandidat, Dr. agro. V. Steensberg. Adr. Ingemannsvej 17, Kbh. V.



2062. \* **Steensberg, Viggo Jensen**, f. 10. April 1898 i Sinding ved Herning. S. a. Gdr. J. S. — Lbsk.,

Landbrugskandidat 1923, Dr. agro. 1941. Ass. ved Forsøgslaboratoriets Husdyrbrugsafdeling 1923—24 og ved Landbohøjskolens Husdyrbrugsafdeling 1924. *Forsøgsleder ved Forsøgslaboratoriets Husdyrbrugsafdeling* fra 1927. — Mdl. af Redaktionsudvalget for »Ugeskrift for Landmænd« 1931—36. Adr. Ingemannsvej 17, Kbh. V.



2063. **Steenen-Leth, Carl Frederik**, f. 9. Nov. 1871 i Højris paa Mors. S. a. Godsr. C. L. A. S.-L. — Prlm., Landbrugskandidat 1896. Ass. 1896—1904, Sekretær 1904—07 og senere Forretningsfører ved Hedeselskabet. Direktør for A/S Aaes Laas fra 1907 til sin Død 11. Aug. 1910.



2064. **Steensen-Leth**, Vinsens, f. 17. Aug. 1869 paa Charlottenlund ved Lohals. S. a.



Godsr. V. S.-L. — Prlm., Landbrugskandidat 1889. Løjtnant i Livgarden 1891—92. Forp. 1894—1914 og *Ejer 1914 af Steensgaard. Ejer af Arnebjerggaard* fra 1914. Forp. af Nygaard under Grevs-kabet Langeland 1900—18. — Stiftet Steensgaards

Arbejderfond 1919. Hofjægermester, Godsejer, R. af Dbg. Adr. Steensgaard pr. Lohals.

2065. **Steenstrup**, Niels Fangel, f. 7. Okt. 1858 i Gjerding ved Aalborg. S. a. Sognepræst S. — Prlm., Landbrugskandidat 1887. Forv. paa Hals Ladegaard. Død 1904.

2066. **Stefánsson**, Valtýr, f. 26. Jan. 1893 i Möðruvellir i Island. S. a. Skolebst. S. S. —



Real., Student, Lbsk., Landbrugskandidat 1914, Specialkursus 1917. Konsulent for Ræktornarfélag Norðurlands, Island 1914—15. Volontør ved Hedeselskabets kulturtekniske Afdeling. Ass. ved Statens Grundforbedringsvæsen 1918—19. Kultur-

teknisk Konsulent for Búnaðarfélag Islands 1920—24. *Redaktør af Dagbladet »Morgunblaðið« og Ugebladet »Isafold«* fra 1924. Md. af Statens Udstykningsudvalg. Adr. Reykjavík.

2067. **Steffensen**, Mikael, f. 26. Nov. 1887 i Styding ved Hammelev i Sønderjylland. S. a. Gdr. C. S. — Højsk., Landbrugskandidat 1913. Ass. ved Hedeselskabet 1913—14. Blev indkaldt til Krigstjeneste 1914 og faldt i Frankrig den 28. Nov. 1917.

2068. **Steffens Zeuthen**, Henrik, f. 16. Maj 1841 i Grimstrup ved Varde. S. a. Sognepræst F. L. B. Zeuthen — Prlm., Landbrugskandidat 1860. Underforv. paa Marienborg

paa Møen 1860—62. Forv. paa Sludegaard ved Nyborg 1862—68. Gdr. ved Wexiö i Sverige og forestod her et større Tørlægningsarbejde 1869—81, inden for dette Tidsrum tillige Forv. i 1 Aar paa Lundholmen ved Vrigstad i Sverige og i 2 Aar paa Langebækgaard ved Vordingborg. Ejer af Fogdaröd ved Hör i Sverige 1881—1910. Bosat i Kbh. fra 1910 til sin Død 4. Juli 1929.



2069. **Steinþórrsson**, Steingrímur, f. 12. Febr. 1893 i Mývatnssveit i Island. S. a. Lmd. S. Björnsson. — Lbsk.,

Landbrugskandidat 1924. Lærer ved Hvanneyri Lbsk. Forstander for Hólar Lbsk. 1928—35. Md. af Altinget 1931—33 og 1937—42. *Landbrugsdirektør* fra 1935. — Fmd. for Statens Udstykningsudvalg 1936. Forstander for Universitetets Forsøgsinstitut, Landbrugsafdelingen. Adr. Búnaðarfélag Islands, Reykjavík.



2070. \* **Stenbæk**, Aksel, f. 6. April 1896 i Lødderup ved Nykøbing M. S. a. Konsulent S. — Landbrugskandidat 1927. Lærer ved Rødding Højsk. *Afdelingsbst. for D. L. F., Sønderborg* fra 1930. Adr. Sundquistgade 39, Sønderborg.



2071. **Stengaard-Kirkegaard**, Peter, f. 17. Maj 1911 i Birk ved Herning. S. a. Folketingsmand, Gdr. A. S.-K. — Landbrugskandidat 1938. Ass. ved Statens Marskforsøg ved Højer 1938. Lærer ved Hamnerum Lbsk. 1938—40.



*Bst. af Fødegaarden i Birk* fra 1940 og Ass. ved Landbrugsministeriets Tilsyn med smitsomme Plantesygdomme. Adr. Birk pr. Hammerum.



2072. \* **Stentoft, Niels Christian**, f. 1. Nov. 1915 i Tøttrup. S. a. Gdr. N. C. S. — Lbsk., Landbrugskandidat 1942. Ass. ved Askov Forsøgsstation 1942 og ved Statens Planteavlslaboratorium i Vejle 1943. Lærer ved Dalum Land-

brugsskole 1943—44. *Konsulent i Planteavl og Ungdomsarbejde for Vejle Amts Lbf.* fra 1944. Adr. Vejle.

2073. **Stevns, Ebbe Jensen**, f. 30. Juni 1896 i Solbjerg paa Mors. S. a. Lærer H. J. S. — Højsk., Landbrugskandidat 1923. Ass. ved Statens plantepatologiske Forsøg og ved Det landøkonomiske Driftsbureau 1923. Lærer ved Ollerup Højsk. 1923—27. Konsulent i Regnskabsføring for Taasinge Regnskabskreds 1927. Rejste til



Argentina i 1928 og der *Ejer af en Farm* fra 1932. Adr. San Francisco d. Belloque, F. C. S., Argentina.

2074. \* **Stigsen, Niels Lauritz Nielsen**, f. 23. Juli 1913 i Tillerup. S. a. Gdr. N. P. N. S. — Lbsk., Landbrugskandidat 1940, Askov Lærerkursus 1940. Ass. ved Kalø-Knebelvig Lbf. 1940. Lærer ved Salling Ungdomsskole 1940—41. Ass. ved Hobro og Omegns Lbf. 1941 og i Planteavl ved De samv. lolland-falsterske Lbfr.



1941—42. Konsulent for Foreningen af unge Landmænd paa Lolland 1942—43. Lærer ved Kærehave Lbsk. 1943—44. Ass. ved *Sydsjællands Planteavlsudvalg* fra 1944. Adr. Hvedevænget 3, Næstved.

2075. \* **Storgaard, Johan Madsen**, f. 21. Juli 1895 i Vadum. S. a. Lmd. O. L. M. S. — Højsk., Lbsk., Landbrugskandidat 1925. Ass. ved A/S De Danske Spritfabrikkers Forsøgsgaard Frederikshøj ved Svenstrup 1925—29. *Leder af A/S De Danske Spritfabrikkers Forsøgsgaard Schemsminde ved Aalborg* fra 1929. Adr. Schemsminde pr. Aalborg.



2076. **Storgaard, Sørensen Jens Christian**, f. 28. Nov. 1899 i Kaastrup. S. a. Gdr. Sørensen. — Landbrugskandidat 1933. *Ansat ved A/S Det jydsk Frøavlskompani, Randers*. Adr. Frederiksgade 7, Skive.

2077. \* **Stoubæk, Peder Kristian Pedersen**, f. 13. April 1896 i Aulum. S. a. Gdr. K. P. S. — Højsk., Lbsk., Landbrugskandidat

1921. Ass. ved Statens Grundforbedringsvæsen og Grundforbedringsudvalget for Lbfr. og Hmfr. i Kbh.s Amt 1921—23, ved Det landøkonomiske Driftsbureau 1923—25, ved Landbohøjskolens Redskabsafdeling 1925—26 og ved Statens Redskabsudvalg 1926—31. Medstifter 1927 og Fmd. 1943 for Landbrugskandidaternes Pressecentral. Redaktør af »Landbrugsmagasinet Jordbrugs-Teknik« 1929—43. Forretningsfører og Kasserer i Foreningen af danske Landbrugskandidater, samt Redaktør af »Ugeskrift for Landmænd« 1931—36. Censor i Redskabslære ved Landbohøjskolen fra 1935. Md. af Dansk Købestævnes Landbrugsudvalg fra 1936. Administrator af Gross. M. E. Grøns og Hustrus Stiftelse fra 1938. *Ejer af Ingemanns-Hus, Garager & Auto-Service med tilhørende Ejendomme Ingemannsvej 11—17, Frederiksborg og Kildebakkegaardsalle 45—49, Søborg*. Adr. Ingemannsvej 11, Kbh. V.



2078. **Stouenberg, Carl** Christian Jensen, f. 4. Sept. 1904 i Horsens. S. a. Gdr. — Landbrugskandidat 1927. Adr. Zeniavej 4, Taastrup.



2079. \* **Stouenberg Sørensen, Henning**, f. 15. Marts 1916 i Trustrup. S. a. Gdr. N. S. S. — Lbsk., Landbrugskandidat 1942, Student 1944, Ass. ved Landbohøjskolens Undervisningsmark 1942. Ass. ved Landbohøjskolens

*Landbrugsafdeling* fra 1942. Adr. Norsvej 6 B St., Kbh. V.

2080. \* **Straarup, Ole** Christian Olesen, f. 15. Juni 1900 i Sdr. Stenderup. S. a. Lmd. C. O. F. S. — Højsk.,



Lbsk., Landbrugskandidat 1924. Ass. ved Frederiksborg Amts Planteavlforening 1925, ved Tylstrup Forsøgsstation 1925—26, ved Forsøgslaboratoriets Fodringsforsøg 1926—27 og ved Kolding Herreds Lbf.

1927. Driftsleder paa Clasonsborg ved Kibæk 1927—31. Markfuldmægtig 1931—44 og *Inspektør ved Københavns Magistrat* (Direktoratet for Stadsens faste Ejendomme). Adr. Aurehøjvej 11, Hellerup.

2081. \* **Straarup, Ole** Olesen, f. 8. Febr. 1911 i Sdr. Stenderup ved Kolding. S. a.



Gdr. E. S. — Lbsk., Landbrugskandidat 1938, Askov Lærerkursus 1940. Ass. ved Kolding Herreds Lbf. 1938. Lærer ved Hoptrup Højsk. 1939—40 og 1940—41. Ass. ved Lbf. Nordthy og Nordthy Hmk. 1941—42. Leder af den landbrugsfaglige Undervisning i Græsted m. fl. Sogne 1942—43. *Bygnings- og Regnskabs-*

*konsulent for Falsters Lbf.* fra 1943. Adr. Gartnergade 11, Nykøbing F.

2082. \* **Strandkjær, Niels** Aage, f. 2. Dec. 1904 i København. S. a. Murrermester M. Sørensen. — Real., Lbsk., Landbrugskandidat 1929. Ass. ved Landbohøjskolens Landbrugsafdeling 1929—35. Ansat ved A/S De Danske Spritfabrikker 1936—37. *Fuldmægtig ved De danske Mejeriforeningers Fællesorganisation* fra 1937. Adr. Strandparken 9<sup>2</sup>, Aarhus.



2083. **Strange, Carl** Ludvig Tiburtz Tiburtius, f. 8. April 1856 paa Vederslund ved Skanderborg. S. a. Propr. F. V. S. — Prlm., Landbrugskandidat

1877. Ejer af Store Lundgaard ved Langaa 1884—1909. Bst. paa Nørre Aldumgaard ved Stenderup 1909—12. Ejer af Toftegaarden paa Helnæs ved Ebbstrup 1912—18. — Medstifter af Dansk ornitologisk Forening og gennem Aarene dennes Kredsmd. for Randers Amt. Død 14. Marts 1919.



2084. **Strobel, Johannes**, f. 4. April 1894 i Barrit. S. a. Gdr. Hansen. — Landbrugskandidat 1920. Beskikkelse som autoriseret Revisor 1925. *Statsautoriseret Revisor i Odense*. Adr. Vestergade 17, Odense.

2085. \* **Stryhn, Holger** Ottar, f. 4. Marts 1912 i Birket. S. a. Gdr. J. S. — Højsk., Lbsk., Landbrugskandidat 1934. Ass. ved Statens Redskabsudvalg 1934 og i Husdyrbrug ved De samv. sjællandske Hmfr. 1934—35. Lærer ved Tune Lbsk. 1935—37 og ved Slangerup Lbsk. 1937—39. *Konsulent i Husdyrbrug for De tre Lbfr. og Kvæg-*





avlsforeninger i *Frederiksborg Amt* fra 1940. Adr. Hillerødsholm, Hillerød.

2086. **Stryhn, Johan Theodor**, f. 4. Marts 1886 i Ø. Ulslev ved Nysted. S. a. Møller S. Pedersen. — Prlm., Landbrugskandidat 1907. Redaktionssekretær ved »Landbrugets Ordbog« 1907—08. Regnskabsfører og Underforv. paa Tybrind ved Ejby 1908—09. Forv. paa Lindersvold ved Fakse 1909—10. Forv. paa Turebyholm ved Tureby 1910—15. Avlsforv. paa Tybrind ved Ejby 1915—22. Ejer af Vaselund ved Veksø 1922—28. *Kontrollør ved Statskontrollen med Smør og Æg m. m. i Esbjerg*. Adr. Gl. Havn, Esbjerg.



2087. \* **Stubager Sørensen, Erling**, f. 10. Juni 1915 i Vedbynørre. S. a. Forp. A. Sørensen. — Højsk., Lbsk., Landbrugskandidat 1940. Ass. ved A/S Dansk Frøavls Kompagni og Markfrøkontoret (Trifolium) paa Taastrupgaarden 1940—41. *Lærer ved Sydsjællands Lbsk.* fra 1941. Adr. Landbrugsskolen, Lundby.



2088. **Suhr, Johannes Theodor**, f. 7. Nov. 1862 i Taars ved Sakskøbing. S. a. Godsr. J. Th. S. — Landbrugskandidat 1885. Ejer af Rosengaard ved Kværkeby 1888. Direktør for den Suhrske Stiftelse. Død 21. Juni 1920.



2089. \* **Suhr, Per Frederik Rohl Bentzon**, f. 10. Okt. 1909 i København. S. a. Vekselærer P. O. S. — Student, Landbrugskandidat 1934. Forp. af Frihedsminde ved Ryde 1938—43. *Ejer af Gammeleje ved Harpelunde* fra 1943. Adr. Gammeleje pr. Harpelunde.

2090. **Sund, Niels**, f. 17. April 1882 i Thisted. S. a. Lmd. C. P. S. — Prlm., Lbsk., Landbrugskandidat 1910. Ass. ved Kontrol- og Forsøgsstationen for Svin paa Bregentved 1910—17. Ophold i England 1917—19 og i Canada 1919—24. *Ejer af Lyngsøgaard ved Viborg* fra 1924. Adr. Lyngsøgaard pr. Viborg.

2091. **Sunesen, Sune Frederik**, f. 12. Aug. 1912 i Tulstrup. S. a. Overlærer S. — Real., Lbsk., Landbrugskandidat 1937. Ass. ved Lundgaard Forsøgsstation 1937 og ved Hedeselskabets Distriktskontor i Herning 1937. *Ass. ved Hedeselskabets Distriktskontor i Varde*. Adr. Aavangen 3, Varde.



2092. **Svane Christiansen, Carl Robertus**, f. 6. Febr. 1888 paa Helgenæs paa Mols. S. a. Gdr. K. S. Christiansen. — Højsk., Lbsk., Landbrugskandidat 1911. Lærer ved Sophienberg Højsk. 1911 og ved Ørsted Lbsk. 1912—13. Ass. ved Aarslev Forsøgsstation 1913—14. Redaktionssekretær 1914 og Redaktør fra 1918 af »Fyns Stifts Landbrugstidende«. Sekretær for De samv. Lbfr. i Fyns Stift, Fyns Mejeriforening, Foreningen til den lette Hesteavl's Fremme i Fyns Stift og Forretningsfører for Forsikringsforeningen for Avlstyre i Fyns Stift fra 1918. Død 7. Maj 1930.



2093. **Svanholm, Peder**, f. 3. Marts 1885 paa Sebberkloster. S. a. Godsr. S. C. S. — Prlm., Landbrugskandidat 1905. Forv. og senere Bst. af Sebberkloster ved Sebbersund. Død 21. Sept. 1916.



2094. **Svarrer, Per**, f. 6. Juni 1911 i København. S. a. Skibsfører P. S. — Real., Landbrugskandidat 1937. Ass. ved Forsøgslaboratoriets Kvægforsøg paa Favrholt 1937—39. *Politibetjent*. Adr. Hyldegaardsvej 31 A, Charlottenlund.



2095. **Sveinsson, Rúnólfur**, f. 27. Dec. 1909 i Åsum ved Skaftártungu i Island. S. a. Lmd. S. — Lbsk., Andelssk., Landbrugskandidat 1936. *Forstander for Hvanneyri Lbsk.* fra 1936. Adr. Hvanneyri, Borgarnes, Island.



2096. **Svendsen, Anders**, f. 26. Nov. 1843 paa Stenmarksgaard ved Ringsted. S. a. Gdf. S. Jakobsen. — Højsk., Landbrugskandidat 1869. Lærer ved Hindholm Højsk. 1869—71. Forstander for Tune Lbsk. 1871—96. — Fmd.

for Ramsø-Tune Herreders Lbf. 1874—80. Amtsraadsmdl. 1880—86. R. af Dbg. Død 1. Nov. 1912.

2097. **Svendsen, Ditlev Christian Ernst**, f. 25. Febr. 1854 paa Egneborg ved Faaborg. S. a. Forp. S. S. — Prlm., Landbrugskandidat 1877. Forv. indtil 1886. Forp. af Egneborg ved Korinth 1886—1916. Død 16. Sept. 1926.

2098. **Svendsen, Hermann Signius**, f. 2. April 1892 i Østermarie paa Bornholm. S. a. Gdr. S. — Landbrugskandidat 1920. Ass. ved De samv. Lbfr. i Fyns Stift og ved Regnskabskursus paa Bornholm. Syg. Nærmere Oplysninger foreligger ikke.

2099. **Svendsen, Jens**, f. 27. Marts 1891 i Suldrup ved Aalborg. S. a. Gdr. L. S. — Højsk., Lbsk., Landbrugskandidat 1915. Landbrugslærer 1915. Medhjælper ved Landbrukshøiskolen i Aas i Norge 1916. Gaardbst. 1917—20. *Ejer af Fruagaard i Tistrup ved Ribe* fra 1921. Adr. Fruagaard pr. Mølby.



2100. \* **Svendsen, Martin Peter**, f. 27. Nov. 1904 i Vorbjerg ved Underup. S. a. Gdr. P. S. — Lbsk., Landbrugskandidat 1937. Ass. ved Forsøgslaboratoriets Fodringsforsøg 1937 og ved De samv. sjællandske Hmfr. og De sammensluttede Hmfr. i Kbh.s Amt 1937—39. Konsulent i Husdyrbrug for De sammensluttede Hmfr. i Kbh.s Amt 1939—44. *Byggekonsulent for Holbæk Amts Landbo- og Husmandsforeninger* fra 1944. Adr. Valdemarsvej 29, Roskilde.



2101. \* **Svendsen, Svend**, f. 19. April 1890 i Sønderup ved Aalborg. S. a. Hmd. T. S. — Højsk., Lbsk., Landbrugskandidat 1914. Ass. i Plan-teavl ved Præstø og Næstved Lbfr. 1914. Laboratorieass. 1915 og Markass. ved Tylstrup Forsøgsstation 1924. *Ejer af Lasgaard ved Sulsted* fra 1918. Adr. Lasgaard, Ajstrup pr. Sulsted.



2102. \* **Svendsen-Tunc, Svend Carl**, f. 22. April 1891 paa Tune Lbsk. ved Taastrup. S. a. Forstander, Landbrugskandidat A. S. — Højsk., Lbsk., Landbrugskandidat 1915. Lærer ved Næsgaard Agerbrugsskole 1915—17. Frøavlslæder ved A/S Nordisk Frøkontor, København, og Jydsk Frøavlskompani, Horsens 1917—20. Lærer



ved Malling Lbsk. 1920—21. Ass. ved Lyngby Forsøgsstation 1921—22. Lærer ved Vejlbj Lbsk. 1922—26. *Konsulent og Sekretær ved Landsudvalget for landøkonomisk Ungdomsarbejde* fra 1926. Adr. Ø. Paradisvej 23, Holte.



2103. \* **Svenstrup, Jens Kristian**, f. 4. Okt. 1918 i Barslund. S. a. Gdr. J. S. — Lbsk., Landbrugskandidat 1943. Ass. ved St. Lundgaard Forsøgsstation 1943. Lærer ved Næsgaard Agerbrugsskole 1943—44. *Konsulent i Græsmarksbrug for Landboforeningen Nordthy* fra 1944. Adr. Jyllandsgade 1, Thisted.

2104. \* **Sylvest, Johannes Hansen**, f. 25. Jan. 1889 paa Skælbækgaard ved Frederikssund. S. a. Gdr. M. C. S. — Højsk., Lbsk., Landbrugskandidat 1911. Ass. ved Ladelund Lbsk.s Laboratorium 1911—12, ved Askov og Tylstrup Forsøgsstationer 1912—15. Lærer ved Næsgaard Agerbrugsskole 1915—17. Inspektør 1917—21, teknisk Direktør 1921—28 og *Direktør 1928 for Langelands Frøavlskompani*. Adr. Frøavlskompaniet, Rudkøbing.



2105. \* **Søborg, Henry Aage**, f. 5. Nov. 1902 i Hillerød. S. a. Direktør H. S. — Lbsk., Landbrugskandidat 1933. *Ejer af Lyngbygaard ved Brabrand*. Adr. Lyngbygaard pr. Brabrand.

2106. \* **Søby, Anders Nielsen**, f. 5. Febr. 1907 i Bjergby ved Spentrup. S. a. Gdr. C. S. — Højsk., Lbsk., Landbrugskandidat 1936. Ass. ved Lyngby Forsøgsstation 1936. Lærer ved Hadsten Højsk. 1936—37. Ass. ved Hedebruget 1937—39. *Lærer ved Asmildkloster Lbsk. og Konsulent i Regnskabsføring for Viborg Amts landøkonomiske Forening* fra 1939. Adr. Tværvej, Overlund, Viborg.



2107. \* **Søgaard, Carl Jens**, f. 27. Aug. 1897 i København. S. a. Malermester A. M. J. S. Student, Phil., Landbrugskandidat 1920. Ass. ved Pajbjergfondens Forsøgsgaard ved Struer 1922, ved Syd-sjællands Planteavlsudvalg, Næstved 1923—24 og ved De samv. sjællandske Lbfr. 1924—27. Bst. af Kaffeplantager i Øst-Afrika 1927—30. Ass. hos Statskonsulent Sørensen, London 1931—32. *Fuldmægtig ved De danske Mejeriforeningers Fællesorganisation* fra 1933. Adr. Blokhuset, Egelundsvej 1, Risskov.



2108. \* **Søgaard, Jeppe**, f. 5. Marts 1868 i Langkær ved Skern. S. a. Boelsmand L. Sørensen. — Landbrugskandidat 1896. Lærer for Landvæsenlærlingene paa Tybrind ved Ejby 1896—97. Ass. ved De samv. sjællandske Lbfr. 1897—99. *Kvægavlsleder paa Orupgaard* fra 1899. Adr. Orupgaard pr. Nykøbing F.



2109. **Søkie, Nicolai Lauritz**, f. 19. Okt. 1855 i København. S. a. Gross. S. — Landbrugskandidat 1876. Ejer af Nyfæste ved Aarup. Rejst til Amerika.



2110. **Søltøft, Viggo**, f. 10. Sept. 1853 paa Tyrrestrup ved Horsens. S. a. Godsr. O. I. S. — Prlm., Landbrugskandidat 1874. Forv. 1875—78, Forp. 1878—84 og Ejer 1884—1914 af Tyrrestrup ved Haldrup. — Mdl. af Skanderborg Amtsraad 1890—1913. Landvæsenkommissær. R. af Dbg. Død 12. Juni 1921.

2111. \* **Søndergaard, Christian**, f. 22. Febr. 1870 i Hundstrup ved Thisted. S. a. Hmd.



P. C. S. — Lbsk., Landbrugskandidat 1894, Specialeks. (Husdyrbrug) 1898. Ass. ved Forsøgslaboratoriet 1894—97 og beskæftiget ved anden Forsøgsvirksomhed 1898—99. Foredragsholder 1899—1900. Forstander og Ejer af Skaarup Lbsk. 1900—07

og Forstander for Fyns Stifts Hmsk. 1908—11. *Ejer af Ejbygaard ved Odense* fra 1911. Aadr. Ejbygaard pr. Odense.



2112. \* **Søndergaard, Marius Edvard**, f. 25. Aug. 1910 i Finderup ved Viborg. S. a. Lærer H. I. S. — Lbsk., Landbrugskandidat 1933. Ass. ved Præstø Amts Grundforbedringsudvalg 1933—35 og ved D. L. F., Roskilde 1935—

38. *Afdelingsbst. for D. L. F., Eskildstrup* fra 1938. Aadr. Eskildstrup.

2113. **Søndergaard, Johannes Larsen**, f. 18. Maj 1887 i Renge ved St. Heddinge. S. a. Gdr. J. Larsen. — Højsk., Lbsk., Landbrugskandidat 1912. Død ved et Ulykkestilfælde i Kbh. d. 20. April 1912, samme Dag som dimitteret fra Landbohøjskolen.



2114. \* **Søndergaard, Laust Nielsen**, f. 9. Jan. 1909 i Glerup. S. a. Gdr. M. K. L. S. — Lbsk., Landbrugskandidat 1939. Ass. ved Hjern-Ginding Herreds Lbf. 1939. Ass. ved A/S Frøavlscentret Huns-

balles Forsøgsgaard ved Slagelse 1940. *Ejer af Gaarden Jungsborg ved Roslev* fra 1941. Aadr. Junget pr. Roslev.

2115. **Sønnichsen, Hans Henrik Julius Christian**, f. 9. Dec. 1877 i Vive. S. a. Gdr. C. J. E. S. — Højsk., Lbsk., Landbrugskandidat 1908. Lærer ved I. yngby Lbsk. 1908. Konsulent i Planteavl og Husdyrbrug for Tyrsting-Vrads Herreds Lbf. 1911—16. Ejer af Østergaard ved Slagballe 1916—18 og af Voldborgsminde ved Søvind 1918—23. *Ejer af Lundshøjgaard ved Malling* fra 1923. Aadr. Lundshøjgaard pr. Malling.



2116. **Sørensen, Anders Christian Marius**, f. 3. Juli 1889 i Bendstrup ved Hvilsager. S. a. Gdr. J. C. S. — Højsk., Lbsk., Landbrugskandidat 1912. Ass. ved Horsens Lbf. 1913. Gbst. 1914. Ass. i Planteavl ved Ribe Amts vestre Lbf. 1915—17. Konsulent i Planteavl for De 4 midtjydske Lbfr. 1917—20. Teknisk Leder af A/S Dansk Saasæd Komp., Randers 1920—22. Inspektør ved Udførselen af Kartoffler 1922. Rejst til Amerika.

2117. **Sørensen, Arthur Emanuel Karl**, f. 15. Dec. 1853 paa Amager. S. a. Rebslager S. — Prlm., Landbrugskandidat 1872.

2118. \* **Sørensen, Aksel**, f. 3. Maj 1911 i Limose ved Udby. S. a. Boelsmand S. S. — Hmsk., Landbrugskandidat 1939. Ass. ved Tyrsting-Vrads Herreds Lbf. og i Husdyrbrug ved De samv. Lbfr. i Fyns Stift 1939—41. Ass. ved Langelands landøkonomiske Forening 1941. Ass. ved Høver og Omegns Lbf. fra 1941 og tillige *Konsulent for Ry og Omegns Lbf.* fra 1943. Aadr. Galten.



2119. \* **Sørensen, Anders Mikael**, f. 29. Maj 1883 i Hornstrup ved Vejle. S. a. Hmd.



K. S. — Lbsk., Landbrugskandidat 1912. Konsulent for Skanderborg Lbf. 1912—18. Frøavlsinspektør ved Skandinavisk Frø Komp. & R. Wibolt A/S, Kbh. 1918—23. *Redaktionssekretær ved »Vort Landbrug«*, nu »Dansk Landbrug« fra 1924. Adr. Volmer Kjærs Alle 13, Kastrup.



2120. \* **Sørensen, Alfred Marius**, f. 29. Juni 1896 i Bøstrup. S. a. Hmd. N. S. — Lbsk., Landbrugskandidat 1925. Ass. ved Hads Herreds Lbf. Lærer ved Aaby Højsk. Forp. af Ny Toftegaard ved Aabybro 1934—39. *Forstander for*

*Bælum Lbsk.* fra 1939. Adr. Bælum Landbrugsskole, Bælum.

2121. **Sørensen, Carl Anton**, f. 18. Juni 1858 i Olsker paa Bornholm. S. a. Muremester S. — Landbrugskandidat 1881. Forvalter paa Grevens Vænge ved Næstved. Rejst til Amerika.



2122. **Sørensen, Carl Christian**, f. 23. Jan. 1875 i Sønderhaa ved Hørdum. S. a. Gdr. S. — Landbrugskandidat 1903. Kreaturkommissionær i Hamburg 1904—16. *Ejer af Hovedgaarden Boddumbisgaard* fra 1917. Adr.

Boddumbisgaard pr. Hurup.

2123. \* **Sørensen, Christian**, f. 5. Febr. 1881 i Sønder Jernløse ved Holbæk. S. a. Gdr., Sognefoged S. — Lbsk., Landbrugskandidat 1913. Ass. hos Professor H. Goldschmidt, Landbohøjskolen 1913—16. Forstander for Fodermesterskolen paa Tranekær 1916—23. Inspektør ved Holbæk Korn- og Foderstof-

forretnings Foderblandingsfabrik 1924, tillige *Konsulent* hos en Række Korn- og Foderstoffirmaer paa Sjælland 1927.

Lærer ved Tølløse Højsk. 1928. Md. af Skatteraadet for Holbæk Skattekreds 1943. Adr. Tølløse.



2124. **Sørensen, Andreas Christian Nicolaj**, f. 19. April 1897 i Aarhus. S. a. Sten- og Billedhugger A. C. S. — Student, Lbsk., Landbrugskandidat 1927. Ass. ved Landbohøjskolen Undervisningsmark 1927. Lærer ved Lyngby Lbsk. 1927—29. *Indehaver af Cigar- & Tobakshandel, Algade 19, Roskilde* fra 1929. Adr. Klintevej 5, Roskilde.



2125. **Sørensen, Christen Peter**, f. 30. Aug. 1884 i Vorret. S. a. Gdr. S.C. — Højsk., Landbrugskandidat 1913. Landbrugslærer og Planteavlsassistent. *Gaardejer*. Adr. Brandholm pr. Brande.

2126. \* **Sørensen, Eduard Christian**, f. 26. Aug. 1898 i Flensburg. S. a. Postkonduktør S.P.S. — Real,

Landbrugskandidat 1923, Dyrslæge 1927. Ass. 1927—31 og *Professor 1931 i Anatomi ved Landbohøjskolen*. Adr. Marielystvej 8, Kbh. F.



2127. \* **Sørensen, Harald Jakob**, f. 16. Dec. 1903 i Bjødstrup. S. a. Boelsmand J. S. — Højsk., Lbsk., Landbrugskandidat 1940. *Ass. ved Hedeselskabets Distriktskontor i Herning* fra 1940. Adr. Hedeselskabet, Herning.





2128. **Sørensen, Jens Daniel**, f. 29. Sept. 1914 i Ruds Vedby. S. a. Gdr. P. S. — Lbsk., Landbrugskandidat 1937. Ass. ved Kbh.s Amt Hmfr. 1937 og ved Tureby-Køge og Omegns Lbf. 1937—38. Ass. ved *Hedeselskabets*

*Distriktskontor i Slagelse* fra 1938. Adr. Hedeselskabet, Slagelse.

2129. **Sørensen, Johan Jakob**, f. 30. Juni 1882 i Mollerup ved Nykøbing M. S. a. Landarbejder J. K. S. — Højsk., Lbsk., Landbrugskandidat 1912. *Landbruger i Ørre ved Herning* fra 1912. Adr. Ørre pr. Herning.

2130. \* **Sørensen, Kristian Møller**, f. 9. Nov. 1895 i Skjold ved Horsens. S. a. Hmd. A. S.

— Lbsk., Landbrugskandidat 1923. Ass. ved Foreningen af jydsk Lbfr. 1923—24. *Konsulent for De sammensluttede Hmfr. i Skanderborg Amt* fra 1924. Sagkyndigt Mdl. af Grundforbedringsudvalget for Skanderborg Amt. Forretningsfører for Salgsforeningen for Horsens og Omegn. Driftsleder for Indkøbsforeningen for mindre Jordbrugere i Skanderborg Amt og Bjerre Herred. Adr. Borgmesterbakken 12, Horsens.

2131. \* **Sørensen, Martin**, f. 14. Jan. 1898 i Aarup. S. a. Skrædder V. S. — Højsk., Lbsk., Landbrugskandidat 1924. Havebrugskursus 1926. Ass. ved Blangstedgaard Forsøgsstation 1924. Lærer ved Luthersk Missionsforenings Højsk., Hillerød 1924—25. *Konsulent i Havebrug og Læplantning for Ribe Amts vestre Lbfr. og Ribe Amts Hmfr.* fra 1926. Adr. St. Pouls Allé 20, Esbjerg.



2132. \* **Sørensen, Niels Christian**, f. 7. Aug. 1869 i Sdr. Jernløse ved Holbæk. S. a. Hmd. R. S. — Lbsk.,

Landbrugskandidat 1898. Ass. ved Statens Avlscenterudvalg for Rødt Dansk Malkekævg 1899—1902. Konsulent for Fyens Stifts patriotiske Selskab 1902—05. Ved Forsøgslaboratoriets Forsøg 1905—10. Ejer af Næraagaard ved Aarslev 1910—33. *Regnskabsfører for forskellige Foretagender*. Adr. Villa Skrænten, Aarslev.



2133. \* **Sørensen, Niels Peter**, f. 19. Okt. 1901 i Tolstrup ved Næsborg. S. a. Arbm. S. K. S. — Lbsk., Landbrugskandidat 1933. Konsulent i Ungdomsarbejde for Nordvest-Midt- og Sydhimmerlands Kredsföreninger 1936—38. *Konsulent i Regnskabsføring og Ungdomsarbejde for Aalborg Amts sammensluttede Hmfr.* fra 1938

og tillige i *Husdyrbrug* fra 1941. Driftsleder for Aalborg Amts Indkøbsforening fra 1941 og Lærer ved St. Restrup Hmsk. Adr. St. Restrup pr. Sønderholm.



2134. **Sørensen, Peder** f. 29. Dec. 1879 i Jennum ved Vejle. S. a. Gdr. K. S. — Højsk., Lbsk., Landbrugskandidat 1908. Lærer ved Næsgaard Agerbrugsskole 1908—10. *Ejer af Ravnegaard ved Ruds-Vedby* fra 1910. Adr. Ravnegaard pr. Ruds-Vedby.



2135. \* **Sørensen, Søren**, f. 26. Juli 1879 i Oldrup ved Odder. S. a. Gdr. J. S. — Højsk., Lbsk., Landbrugskandidat 1903, Specialeks. (Planteavl) 1904. Lærer ved Vestbirk Højsk. 1904—06. Konsulent for Vejle Amts Lbf. 1906—07. Konsulent for





Horsens Lbf. 1907—13. Konsulent for Landbo- og Hmfr.s Kontroludvalg 1913—15. Administrerende Direktør for D. L. F., Roskilde 1915—19. Statskonsulent og Landbrugsattaché i Washington 1919—27. Mdl. af Statsministeriets Markedsudvalg 1929. Landbrugsministeriets Repræsentant ved Toldkonferencen i Genève 1930. Statskonsulent og Landbrugsattaché i London 1931—40. Landbrugsministeriets Raadgiver vedr. Handels- og Eksportforhold fra 1940. — Mdl. af Bst. 1908—19 og Næstfmd. for Foreningen af danske Landbrugskandidater 1917—19. Fmd. for Ugebladet »Landets« raadgivende Repræsentantskab fra 1941. Adr. Ministeriet for Landbrug og Fiskeri, Kbh. og Oldrup pr. Hundslund.

2136. \* **Sørensen, Søren**, f. 14. Marts 1882 i Gylling. S. a. Gdr. J. S. — Prlm., Højsk., Landbrugskandidat



1910. Lærer ved Fyns Stifts Hmsk. fra 1911 og Forp. af Skolens Landbrug 1914—22. Konsulent i Husdyrbrug for De samv. Hmfr. i Fyns Stift 1919—23. *Konsulent i Planteavl og Husdyrbrug for Faaborgegnens Hmfr.* fra 1926. Medstifter 1919 og siden Fmd. for Bolbro Brugsforening. Regnskabskyndig Konsulent for Bøgense Skattekreds fra 1935. Adr. Lindebo, Tarup, Odense.

2137. **Sørensen, Søren Pedersen**, f. 15. Dec. 1885 i Aaby ved Aarhus. S. a. Gdr. P. P. S. — Højsk., Lbsk., Landbrugskandidat 1909, Havebrugskandidat 1916. Lærer ved Vesthimmerlands Lbsk. 1910—11 og ved Ødum Lbsk. Ass. ved Statens Forsøgsvæsen i 2 Aar og Konsulent i Planteavl i 1½ Aar. Konsulent i Havebrug paa Amager 1917—21. Gartner i Gentofte. Nærmere Oplysninger foreligger ikke.

2138. \* **Sørensen, Søren Peter**, f. 9. Sept. 1906 i Tistrup. S. a. Gdr. B. S. — Højsk., Lbsk., Landbrugskandidat 1930, Askov Højsk. 1932—33. Ass. ved Sorø Amts landøkonomiske Selskab, Tystofte Forsøgsstation, De samv. sjællandske Hmfr. og D.L.F. 1930—31. Lærer ved Borris Lbsk. 1931—32. Ass. i Planteavl ved De samv. Lbfr. i Fyns Stift 1932. *Ass. ved Hedeselskabets Distriktskontor i Viborg* fra 1933. Adr. Hedeselskabet, Viborg.



2139. \* **Sørensen, Svend Erik**, f. 2. Jan. 1916 i Mølholm ved Vinding. S. a. Murerfmd. J. M. S. — Højsk., Lbsk., Landbrugskandidat 1941. Ass. ved Tørring og Vrads Herreds Lbfr. 1941. Landbrugsfaglig Raadgiver for Godsr. Kr. Skou 1941—42. Ass. ved Tørring og Omegn og Vrads Herreds Lbfr. fra 1942, tillige Konsulent for Foreningen af unge Landmænd for Tørring og Omegn 1943. *Konsulent for Fælledelsen af Unge Landmænd paa Lolland* fra 1943. Adr. Maglemosevej 11<sup>1</sup>, Maribo.



2140. \* **Sørensen, Viggo**, f. 14. Dec. 1913 i Søby ved Hornslet. S. a. Karetmager S. S. — Højsk., Lbsk., Landbrugskandidat 1940, Askov Lærerkursus 1940. Lærer ved Djurslands Hmsk. 1940—41. Ass. ved Aarhus Amts landøkonomiske Selskab 1941. Lærer ved Vejlbjby Lbsk. 1941—42. Ass. ved Randers Amts Husholdningsselskab



1942. Lærer ved Den landbrugsfaglige Skole under Nr. Nebel Lbf. 1942—43. Konsulent i Planteavl for Nr. Nebel Lbf. og Kredsf. 1943—44. *Konsulent i Planteavl og Ungdomsarbejde for Randers Amts Husholdningsselskab* fra 1944. Adr. Sdr. Allé 2, Vorup, Randers.



2141. **Sørensen, Viggo** Anders Bernhard, f. 10. Okt. 1900 i København. S. a. Gdr. F. S. — Lbsk., Landbrugskandidat 1921. Ass. ved D. L. F.s og F. D. B.s Forsøgs-gaard Øtoftegaard, ved Statsfrøkontrollen og ved Forsøgslaborato-

riet. Ass. ved Bornholms landøkonomiske Forening 1924. Ejer af Gudsmøndegaard i Aaker ved Aakirkeby 1926. Ass. ved Sorø Amts landøkonomiske Selskab 1932, ved Landbrugsministeriets Svinereguleringsudvalg 1933—41 og ved Statens Kornkontor 1941—43. *Konsulent for Kornskadedyrskomiteen* fra 1943. Adr. Elmelundevej 2, Kbh., Brh.

2142. \* **Tachau, Albert Vilhelm**, f. 23. Marts 1906 i København. S. a. Manufakturhandler



H. M. T. — Landbrugskandidat 1929. Ass. ved Statens Forsøgsstation, Virumgaard 1929 og ved Forsøgslaboratoriets Fodringsforsøg 1929—39, tillige Medarbejder ved Landbrugsministeriets Svinereguleringsudvalg 1933. *Konsulent under*

*Statens Ægudvalg* fra 1939. Adr. Grenaa-gade 7, Kbh. Ø.

Godsr., Kaptajn T. de T. — Landbrugskandidat 1870. Forp. og senere Ejer af Armvanggaard. Ejer af Gjellerupholm og Aarre Kirke ved Varde. Død 9. Febr. 1936.



2147. **Teisen, Harald Groth**, f. 31. Maj 1888 paa Civagaard ved Hjallerup. S. a.

Godsr. C. T. — Prlm., Landbrugskandidat 1910. Ejer af Severinsminde ved Regstrup. — Mdl. af Bullerup-Tuse Sogneraad, af Tilsynsraadet for Holbæk Amts Sparekasse og af Voldgiftsretten for Husdyrsager i Holbæk Amt. Fmd. for Jagtrettens Afløsning i Holbæk Amt. Død 13. Okt. 1941.



2143. **Tambour, Otto Josef**, f. 31. Maj 1902 i Stouby. S. a. Skræddermester Olesen. — Landbrugskandidat 1926. Ass. ved Svinefodringsforsøgene paa Dalum Lbsk. 1926. Rejste 1928 til New Zealand.

2144. **Tappura, August**, f. 21. Nov. 1873 i Finland. S. a. Gdr. T. — Student, Landbrugskandidat 1901, Filosofiemagister. Lærer ved Salo Samskola i Finland. Adr. Salo Samskola, Finland.

2145. **Teglbjærg, Rasmus Jørgen**, f. 8. Dec. 1881 i Melby ved Frederiksværk. S. a. Lærer R. T. — Højsk., Landbrugskandidat 1906. Ass. ved Lyngby Forsøgsstation. Bst. af F. D. B.s Fremavlgergaard Vintapper-gaarden ved Lyngby 1911—15. Ejer af Engholmgaard i Skævinge 1915. *Cigarhandler i Odense*. Adr. Klaregade 7, Odense.

2146. **de Teilman, Tøger Hans**, f. 31. Jan. 1850 paa Store Hebo ved Varde. S. a.

2148. **Teisen, Poul Herbert**, f. 17. Maj 1895 i København. S. a. Direktør. I. T. — Stu-

dent, Phil., Landbrugskandidat 1917. Regnskabsfører og Lærer paa Lerchenborg. Forv. Ejer af Egholm Møllegaard ved Roskilde 1923—26. *Ejer af Tisel-holl Hovedgaard ved Vejstrup* fra 1928. — Mdl. af Oure-Vejstrup Sogneraad, af Bst. for A/S Baagøe & Riber.s Foderstofforretning, Svendborg, af Planteavlsudvalget for Fyens



Stifts patriotiske Selskab og af Overvoldgiftsretten for Svendborg Amt. Adr. Tiselholt pr. Vejstrup.

2149. **Tengwall, Niels Cornelius**, f. 9. Okt. 1880 i Brunnby i Skaane. S. a. Søofficer T. — Student, Officersaspirant ved Kungl. Hallands Infanteriregiment, Landbrugskandidat 1916. Chef for Livsmedelsnämnden i Traryd i Sverige. Kontrollør ved Opkøb af Fødemidler i Danmark til den finske Frihedskrig 1916—17. Ansat ved Skånska Lantmännens Tidningsförening i Malmö 1919. Forsälgningschef ved A/B Alfred Benzon & Co. (Malkemaskinen Perfection) 1920—27. Konsulent i Fjerkræavl for Skaraborgs Len 1928—29. Lærer ved Statens Lantbrukskursus i Norrbottens Len 1930—40. *Arbejder paa et Moseopdyrkningsforetagende med Statstilskud*. Adr. Fridhem, Axhult, Sverige.



2150. **Tengwall, Dorrit Marie Adelaide Snubbe**, f. 3. Jan. 1915 paa Tyringegaard i Skaane. D. a. Landbrugskandidat C. T. — Real., Lbsk., Landbrugskandidat 1940. Ansat ved Boston Blacking Companys Fabrikslaboratorium i Frankfurt a/M 1941—43. *Ansatt ved Strömsnäsbruks A/B Fabrikslaboratorium i Strömsnäsbruks*. Adr. Fridhem, Axhult, Sverige.

2151. **Terkelsen, Frederik**, f. 12. Marts 1865 i Vrigsted ved Horsens. S. a. Gdr. T. Madsen. — Højsk., Lbsk., Landbrugskandidat 1888. Lærer ved Vrigsted Højsk. 1888—89. Død i April 1889.



2152. **Terp, Hans Jensen**, f. 12. Sept. 1889 i Hellevad i Sønderjylland. S. a. Gdr. N. P. T. — Højsk., Lbsk., Landbrugskandidat 1910. Deltog i Verdenskrigen 1914—18. *Ejer af Herslevgaard* fra 1919. Adr. Herslevgaard pr. Hellevad.

2153. \* **Terpling, Andreas Hansen**, f. 12. Marts 1916 i Terpling. S. a. Gdr. S. Andreasen. — Hmsk., Lbsk.,



Landbrugskandidat 1939. Ass. hos Regnskabskonsulent P. Andreasen, Odder 1939—41. *Konsulent i Regnskabsføring for Hads Herreds Lbf.* fra 1941. Adr. Rosensgade 37, Odder.

2154. **Tesdorpf, Adolph Valdemar**, f. 23. Okt. 1859 paa Orupgaard. S. a. Gehejmekonferensraad, Gods. E. T.

— Landbrugskandidat 1883. Kammerherre, Hofjægermester, Løjtnant. Ejer af Pandebjerg, Gedsergaard, Ny Kristineberg, Boderup, Frijsenfeldt og Ludvigsgave samt fra 1925 af Gjorslev Gods. — Fmd. for De samv. lollandfalsterske Lbfr. 1911—22 og for A/S Dansk Frøavls Kompagni og Markfrøkontoret (Trifolium). Mdl. af Bst. for Landhusholdningsselskabet. Mdl. af Landbrugsraadet 1919—25. R. D.M. p. p. Død i April 1929.



2155. **Tesdorpf, Axel Valdemar**, f. 10. Marts 1912 paa Pandebjerg ved Nykøbing F. S. a. Hofjægermester, Kammerherre, Landbrugskandidat A. T. — Student, Landbrugskandidat 1936. *Ejer af Gedsergaard* fra 1937. Adr. Gedsergaard pr. Fiskebæk.



2156. \* **Tesdorpf, Edward Adelbert**, f. 11. April 1905 paa Pandebjerg ved Nykøbing F. S. a. Hofjægermester, Kammerherre, Landbrugskandidat A. T. — Student 1922, Phil. 1923, Landbrugskandidat 1929. Forp. af Gjorslev Hovedgaard 1930—40 og af Søholm 1932—40. *Ejer af Gjorslev og Søholm Godser* fra 1940. — Mdl. af Bst. for Skovbrugets Arbejdsgiverforening fra 1930,





for A/S Dansk Frøavl's Kompagni og Markfrøkontoret (Trifolium) fra 1933, for Præstø Amts Lbf. fra 1938, for Landhusholdningsselskabet fra 1935 og af Selskabet Højeruplunds Bst. fra 1941. Adr. Gjorslev pr. St. Heddinge.

2157. **Theilmann, Aage Valdemar**, f. 7. Febr. 1894 i Egense. S. a. Forp. T. — Student, Landbrugskandidat 1920. Forv. Rejst til Argentina.



2158. \* **Thellesen, Jens** Hedegaard, f. 10. Jan. 1910 i Kibæk. S. a. Gdr. T. — Prlm., Lbsk., Landbrugskandidat 1941. Ass. ved Hedeselskabets Distriktskontor i Aarhus 1941-44. *Driftsleder paa Jerlevgaard ved Vejle* fra 1944. Adr. Jerlevgaard pr. Vejle.

2159. **Therkildsen, Therkild Pæter**, f. 10. Nov. 1867 paa Kraghede ved Hjørring. S. a. Gdr. N. T. — Prlm., Landbrugskandidat 1889, Dyrlæge 1891. Dyrlæge i Brønderslev 1891. Ejer af Kornumgaard ved Brønderslev 1910. — Medstifter af og i mange Aar Fmd. for Brønderslev og Omegns Lbf. Død. 15. Nov. 1929.

2160. **Tholstrup Pedersen, Niels**, f. 24. Febr. 1883 i Brande. S. a. Gdr. Anton Pedersen. — Prlm., Landbrugskandidat 1906, Specialeks. (Mælkeribrug) 1912. Mejerist, Kontrol-ass. Lærer ved Ribe Mælkeriskole 1909—10. Lærer ved Ladelund Lbsk. 1912—20. Forsøgsleder ved Forsøgslaboratoriet 1920—22 og ved Statens Forsøgs-



mejeri 1922—27. *Statskonsulent i Mejeribrug for Aalborg og Hjørring samt delvis Randers og Viborg Amter* fra 1927. Md. af Statens Mejeriudvalg. Adr. Hasseri, Aalborg.

2161. \* **Thomassen, Vagn**, f. 1. Nov. 1912 i Lundumskov. S. a. Gdr. Th. T. — Lbsk., Landbrugskandidat 1942. *Avlsleder for Lolland-Falsters Frøhandel* fra 1942. Adr. Kongensgade 20, Nykøbing F.



2162. **Thomsen, Christian**, f. 24. Febr. 1884 i Okholm ved Ribe. S. a. Gdr. L. T. — Højsk., Lbsk., Landbrugskandidat 1909. Lærer ved Jandrup Højsk. 1909—10 og ved Skelund Højsk. 1910—14. Konsulent i Planteavl for Kellerup Lbf. og Kellerup og Lysgaard Hmk. 1914—20, tillige for Bjerringbro og Omegns Lbf. og Hmk. 1914—18 samt for Viborg og Hids Herreds Hmk. 1917—20. Direktør for Kellerrupegnens Kartoffelmelsfabrik 1920—21. Ejer af Høm Nørgaard ved Ribe 1921—29. *Vognmand i Høm* fra 1929. Adr. Høm pr. Ribe.



2163. **Thomsen, Erik Anders**, f. 13. Nov. 1858 i Segalt ved Løgten. S. a. Gdr. A. T. — Højsk., Lbsk., Landbrugskandidat 1887. Bst. af Aarslev Skovgaard ved Brabrand 1888—95. Forv. paa Store Restrup ved Aalborg 1896—97 og paa Catrinebjerg ved Kbh. 1898. Forp. ved Roskilde 1899—1908. Ejer af Ankergaard ved Uggehuse fra 1907. — Sogneraadsmnd. 1912. Landvæsenskommissær. Død 23. Juni 1936.



2164. \* **Thomsen, Gunnar**, f. 29. Nov. 1911 i Røde Mølle ved Lisbjerg. S. a. Gdr. M. T. — Mellsk., Lbsk., Landbrugs-



kandidat 1937. Ass. ved Blangstedgaard Forsøgsstation 1937 og ved Statskontrollen med Smør og Æg m. m. 1937—38. Frugtgross. i Kbh. 1938—40. *Forstander for Hadsten Højsk.* fra 1940. Adr. Hadsten Højskole, Hadsten.

2165. **Thomsen, Hans**, f. 20. April 1882 i Okholm ved Ribe. S. a. Gdr. L. C. T. — Lbsk., Landbrugskandidat 1906. Ass. ved den 5. 2-aarige Konkurrence mellem Kvæghold i Fyns Stift 1906—08. Ejer af Hanning Hedegaard ved Skern 1907. Regnskabsfører for Samsø Regnskabsforening og Konsulent for Samsø Lbf. og for dennes Fællesledelse af Tyreholdsforeninger 1910—11. Ejer af Dannelund ved Ribe 1911. Regnskabsfører ved Foreningen af jyske Lbfr.s første 2-aarige Konkurrence mellem hele Landbrug 1912—14. Død 30. Jan. 1915.



2166. **Thomsen, Magnus**, f. 12. Maj 1908 i Rakkeby. S. a. Hmd. T. — Landbrugskandidat 1936. Ass. ved De samv. sønderjydske Hmfr. 1936 og ved Sønderjyds Fællesledelse af Kvægavl 1936—37. *Konsulent i Regnskabsføring for Det blandede Distrikts Lbf.* fra 1937. Adr. Bredebø.

2167. **Thomsen, Peter Ernst**, f. 1. Aug. 1877 paa Gedsergaard paa Falster. S. a. Forp. I. M. T. — Prlm., Lbsk., Landbrugskandidat 1900. Forv. paa Rosenvold ved Barrit 1900—02. Forp. af Bisgaard ved Tranbjerg 1902. Landvæsenkommisær 1911. Død i August 1940.

2168. \* **Thomsen, Thomas Christian**, f. 16. Juni 1896 paa Østergaard i Aasted ved Kvissel. S. a. Gdr. J. T. — Højsk., Lbsk., Landbrugskandidat 1931. Ass. ved Studsgaard Forsøgsstation 1931. Lærer ved

Støvring Højsk. 1931—33. Ass. ved Forsøgslaboratoriets Fodringsforsøg paa Lerchenborg og Serritslevgaard 1933—36. Konsulent for Thisted Privatslagteri 1936—39. *Gaardejer.* Adr. Højmark, Tolstrupvej, Brønderslev.



2169. **Thomsen, Thomas Christensen Larssenius**, f. 30. Okt. 1883 i Herning. S. a. Gdr. P. C. T. — Prlm., Landbrugskandidat 1904. Forsøgsass. ved Ringkøbing 1906. Lærer ved Gudumholm Højsk. 1906—07 og ved Thylands Højsk. 1908—09. Forsøgsass. og Lærer ved Vivild Højsk. 1909—11. Konsulent i Planteavl for Djurslands samv. Lbfr. 1911—12. *Gaardejer.* Adr. Grønvang pr. Kølkær.

2170. \* **Thomsen, Thomas Hansen**, f. 12. Febr. 1887 i Veerst. S. a. Lmd. H. T. — Højsk., Lbsk., Landbrugskandidat 1916. Bst. paa Skrillinggaarden ved Middelfart 1916—17. Lærer ved Næsgaard Agerbrugsskole 1917—18. Ass. i Husdyrbrug ved De samv. Lbfr. i Fyns Stift 1918—20. Konsulent for Sdr. Omme og Slougs Herreds Lbf. 1920—22. *Konsulent for Sønderjyds Fællesledelse for Avlen af Rødt Dansk Malkekævg og for Fælleslandboforeningen for Nordlesvig* fra 1922. Adr. Dybbølsten, Sønderborg.



2171. **Thomsen Lindvig, Jens**, f. 29. April 1909 i Horne ved Varde. S. a. Lmd. T. L. — Landbrugskandidat 1935. Ass. ved Forsøgslaboratoriets Fodringsforsøg paa Centralgaarden i St. Vildmose og ved Studsgaard Forsøgsstation 1943—44. Ass. ved *Hobro og Omegns Lbf.* fra 1944. Adr. Nyvej 3, Hobro.



2172. **Thorbeek, Grete**, f. 8. April 1910 i Slagelse. D. a. Bankdirektør A. T. — Real.



Lbsk., Landbrugskandidat 1932, mag. agro. 1938. Lærerinde ved Spejderskolen i Korinth 1932—33. Ass. ved Pajbjergfondens Forædlingsvirksomhed ved Børkop 1933—34. Ass. ved *Forsøgslaboratoriets dyrefysiologiske Afdeling* fra 1935. Gift

med Overass., Landbrugskandidat K. Birch Rasmussen. Adr. Skovridergaardsvej 65, Holte.

2173. **Thordal, Peder Kristian Pedersen**, f. 29. April 1883 i Lyby i Salling. S. a. Gdr.



J. P. T. — Lbsk., Landbrugskandidat 1906. Løjtnant 1908—09. Forsøgsass. 1906. Ass. ved Tystofte Forsøgsstation 1910. Lærer ved Ribe Mælkeriskole 1911 og ved Borris Lbsk. 1912. Konsulent i Regnskabsføring for Kbh.s Lbf. 1913—15, i de 3 Lbfr. i

Kbh.s Amt 1916—28 og i Kbh.s Lbf. 1928—38. Privat Konsulent fra 1938. R. af Dbg. Død 6. Nov. 1943.

2174. \* **Thorsen, Herluf**, f. 29. Nov. 1910 paa Dortheasminde ved Vejen. S. a. Gdr.



P. T. — Prlm., Lbsk., Landbrugskandidat 1933, Ejendomsmæglerprøven 1942. Ass. ved Randerskredsens Fællesledelse 1933—34. Ass. ved Randers Amts Husboldningsselskab og Lærer ved Vejlbjby Lbsk. 1934—35. Ass. ved De samv. sjællandske Lbfr.

1935—38. Ass. hos Statskonsulent i London 1938—39. *Kontrollør ved Statskontrollen med Smør og Æg m. m.* fra 1939. Lærer ved Ejendomsmægler-skolen. Adr. Kildebakkegaardsalle 78, Søborg.

2175. **Thorsen, Viggo**, f. 26. April 1880 i Kirke-Skensved ved Havdrup. S. a. Gdr.



O. T. — Højsk., Lbsk., Landbrugskandidat 1903. I 3 Aar Lærer ved Oddense Lbsk. og tillige Konsulent for Salling Lbf. 1904—06. En Vinter Lærer ved vandrende Lbsk. paa Bornholm. Konsulent i Planteavl og Husdyrbrug for Sydsjællands Lbf. 1908—11. *Ejer af Stensvedgaard ved Stensved* fra 1911. Sognefoged 1913. Adr. Stensvedgaard pr. Stensved.

2176. **Thorslund, Kristen Peter Rasmussen**,



f. 25. Maj 1877 i Sandholdts—Lyndelse ved Faaborg. S. a. Gdr. R. C. T. — Højsk., Lbsk., Landbrugskandidat 1899. Propr., Tanderup ved Ribe. *Gdr. paa Rømø* fra 1933. Adr. Rømø.

2177. \* **Thorvardarson, Erlend Ole**, f. 19. Juli 1909 i København. S. a. Kaptajn G. T.



— Real., Landbrugskandidat 1934. Ass. ved Statens Marskforsøg ved Højer 1934. Lærer ved Næsgaard Agerbrugsskole 1934—35. Ass. i Planteavl ved De samv. lollandfalsterske Lbfr. 1935—39. Konsulent for Falsters Lbf. 1939—41. *Konsulent for A/S Østergaards Frøavl, Stensballe* fra 1941. Adr. Stensballe, Horsens.

2178. **Thrane, Karl Marinus**, f. 29. Aug. 1888 paa Solbjerg Mark ved Astrup. S. a. Gdr., Sognefoged M. T. — Højsk., Lbsk., Landbrugskandidat 1912. Lærer ved Vest-





sjællands Lbsk. 1912—14. Konsulent for Kalundborg Omegns og Løve Herreds Lbf. 1914—16. *Ejer af Raabæksholm ved Høng* fra 1914, tillige Lærer ved Vestsjællands Lbsk. fra 1917. Adr. Fuglsangsvej 8, Høng.

2179. **Thye, Niels Frederik Lars Christian Petersen**, f. 22. Febr. 1883 paa Lovisenhøj ved Nysted. S. a. Forp. L. T. — Næsgaard, Landbrugskandidat



1905. Forv. paa Fuglsang ved Nykøbing F. 1905—06 og paa Ulriksdal ved Nysted 1906—09. Ejer af Grønhøjgaard ved Flakkebjerg 1909—11, af Ellingegaard ved Højby Sj.

1912—16 og af Gustafslund ved Ramlösa i Sverige 1916—22. Ejer af Lille Hvedegaard i Hørsholm 1921, og af Beboelsesejendomme i Kbh. fra 1922. Forp. af Bregnegaard ved Rønnede 1928—32. *Inspektør paa Demstrup Hovedgaard* fra 1932. Adr. Demstrup Hovedgaard pr. Dalbyover.

2180. **Thygesen, Arne Skaarup**, f. 11. Febr. 1910 i Surhave ved Brørup. S. a. Gdr. C. T. — Prlm., Lbsk., Landbrugskandidat



1936. Ass. hos Konsulent J. V. Larsen, Bramminge, og Lærer ved Vinding Højsk. 1936—37. Ass. ved Præstø Amts Grundforbedringsudvalg 1937—38. Lærer ved Stevns Højsk. 1938—39. *stud.*

*med. vet.* Adr. Aalekistevej 110 B, Kbh., Vanløse.

2181. **Thygesen, Niels**, f. 26. Okt. 1890 i Ikast. S. a. Rentier J. T. — Højsk., Lbsk.,

Landbrugskandidat 1919. Ass. ved Horsens Lbf. 1919. Lærer ved Ladelund Lbsk. 1919—20. Forp. *Ejer af Remmegaard ved Ikast* fra 1923. — Kasserer og derefter Fmd. for Andelsmejeriet Godthaab i Ikast 1932—41. Mdl. af Bst. for Ikast Handels- og Landbrugsbank. Næstfmd. i Hammerum Herreds Lbf. og Hammerum Herreds Spare- og Belønningsforening. Adr. Remmegaard pr. Ikast.



2182. **Thøgersen, Alfred Jensen**, f. 14. April 1899 i Haurdal. S. a. Lmd. S. C. J. T. — Lbsk., Landbrugskandidat 1925. Ass. 1925, Inspektør 1929 og *Overinspektør 1937 ved Landbrugsministeriets Tilsyn med smiltsomme Plantesygdomme*. Adr. Hostrups Have 22, Kbh. V.



2183. \* **Thøgersen, Fridlev Skinnebæk**, f. 26. Aug. 1883 i Dybe nordre Friskole ved Bonnet. S. a. Lærer og Gdr. N. T. — Højsk., Lbsk., Landbrugskandidat 1910. Ass. 1910 og Distriktsbst. 1916 ved Hedeselskabets Mose- og Engvæsen. Kulturtekniker 1918 og ledende Landøkonom ved Statens Grundforbedringsvæsen 1920.

Efter denne Institutions Ophævelse i 1922 Underafdelingsleder ved Hedeselskabets systematiske Undersøgelser, Viborg og har fra samme Tidspunkt redigeret »Jorders Grundforbedring«. *Leder af Hedeselskabets Afdeling for Undersøgelser og Forsøg og af Moseindustrien* fra 1929. — Mdl. af Bst. for Foreningen af danske Landbrugskandidater 1925—35. Adr. Mathiasgade 68, Viborg.





2184. **Thøgersen, Laurs Sørensen**, f. 21. Jan. 1899 i Trust ved Faarvang. S. a. Gdr. S. T. — Højsk., Lbsk., Landbrugskandidat 1927. *Kontrollør ved Statskontrollen med Smør og Æg m. m. i Kbh.* fra 1928. Adr. Lindebugten 61, Kbh., Valby.



2185. \* **Thøgersen, Ole Gotfred**, f. 25. April 1910 i Lindholm. S. a. Gdr. C. A. T. — Højsk., Lbsk., Landbrugskandidat 1941. *Ass. ved Københavns Amts Lbf.* Adr. Annemonevej 9, Glostrup.



2186. **Thøgersen, Povl Christian**, f. 6. Marts 1909 i Nørresundby. S. a. Gdr. T. — Lbsk., Landbrugskandidat 1937. *Ejer af Gaarden Vederslund ved Skanderborg.* Adr. Vederslund pr. Skanderborg.



2187. \* **Thøsing Jørgensen, Anders**, f. 12. Marts 1895 paa Strynø. S. a. Gdr. H. Jørgensen. — Lbsk., Landbrugskandidat 1921. *Ass. ved Statens Plan-teavls-Laboratorium* 1921 og ved Holbæk Amts Andels-Svineslagteri 1923—27. *Ansatt ved Danish Bacon Comp.s Kontor i London* 1927—30. *Bogholder ved Svendborg Andels-Fjerkræslagteri* 1930—33. *Direktør for Ringsted Andels-Fjerkræslagteri* fra 1933. Adr. Kærehave, Ringsted.

2188. **Tillisch, Nicolai Jacob Flemming**, f. 6. Marts 1844 i Borup ved Roskilde. S. a.

Sognepræst P. C. T. — Prlm., Landbrugskandidat 1866. Forv. paa Serridslevgaard og paa Bygholm ved Horsens. Forp. af Gunderup ved Vallø 1872—1901. Sekretær for Foreningen for landøkonomisk Fjerkræavl og for Foreningen af danske Landbrugskandidater 1903—15. Død 10. Jan. 1917.



2189. **Timm, Thor**, f. 9. April 1868 i København. S. a. Fabrikant I. E. T. — Prlm., Landbrugskandidat 1890. Forv. paa Cathrineholm 1891—93. Forp. af Broksø 1893—95. Merkantil Uddannelse 1895—96. Fabrikejær 1895 (Bornholms Kaolinslemmerier). Ejer af Aggersvold ved Jyderup fra 1916. Død 2. Jan. 1922.



2190. \* **Tind-Christensen, Christian Johannes**, f. 3. Juli 1883 i Hindberg ved Kellerup. S. a. Gdr. J. Christensen. — Prlm., Landbrugskandidat 1905. *Ass. ved Lyngby Forsøgsstation* 1905. *Lærer ved Forsinge Lbsk.* 1905—06 og ved Sorø Husholdningsseminarium 1906—07. *Ass. ved Studsgaard Forsøgsstation og i Hammerum Herred m. fl. Lbfr., samt Lærer ved Borris Lbsk.* 1907—08. *Ass.* 1909—16 og *Afdelingsbst.* 1916—23 ved Statens Moseforsøg ved Herning. *Forsøgsleder og Forstander for Statens Marskforsøg ved Ribe* fra 1923. — *Fmd. for Planteavlsudvalget i Ribe og Omegns Lbf., samt Sekretær i Ribe og Omegns Mergelselskab.* *Mdl. af Bst. for Foreningen af danske Landbrugskandidater* 1929—37. *Mdl. af Ribe Byraad* fra 1933 og af *Vadehavsudvalget* af 1941. Adr. A. Skeelsgade, Ribe.



2191. \* **Toft, Aage**, f. 28. Aug. 1898 i Sdr. Lem. S. a. Forp. K. T. — Højsk., Lbsk.,



Landbrugskandidat 1923. Ass. ved Høver og Omegns Lbf. 1923. Lærer ved Tune Lbsk. 1923—26. Konsulent for Koldingkredsens Fællesledelse 1926—43. *Lærer ved Ladelund Lbsk.* fra 1926. — Fmd. for Brørup Brugsforening fra 1934. Sekretær og Kasserer for Den gensidige Forsikringsforening for Avlstyre i Sydjylland fra 1936 og for Koldingkredsens Kvægavlsforening fra 1938. Adr. Ladelund, Brørup.

2192. **Toft Andersen, Andreas**, f. 28. Dec. 1905 i Egvad. S. a. Gdr. A. Andersen. — Højsk., Lbsk., Landbrugskandidat 1933, Askov Lærerkursus 1936. Ass. ved Forsøgslaboratoriets Svinefodringsforsøg 1933—36. Lærer ved Frederiksborg Højsk. og Ass. ved Ungdomsarbejdet i Syd-sjælland og ved De samv. sønderjydske Hmfr. 1936—38. Ass. ved Hedeselskabet 1938—39. Ass. ved *Hedebruget* fra 1939. Adr. Hedebruget, Viborg.



2193. \* **Toft Andersen, Harald**, f. 18. Nov. 1907 i Søndergaard paa Fuur. S. a. Gdr. N. T. Andersen. — Højsk., Lbsk., Landbrugskandidat 1940, Askov Lærerkursus 1940. Ass. ved Frederiksborg Amts Planteavlsforening 1940, ved Fyens Stifts patriotiske Selskab og ved De samv. Lbfr. i Fyns Stift 1941. Ass. ved Forsøgslaboratoriets Kvægforsøg paa Wedellsborg og Ribe Amts vestre Lbfr. 1941—42. Ass. ved *Hedeselskabets Mose- og Engafdeling i Aarhus* fra 1942. Adr. Park Allé 3, Aarhus.



2194. \* **Toftgaard Andersen, Knud**, f. 19. Maj 1912 i Hvorup. S. a. Gdr. P. Andersen. — Højsk., Lbsk., Landbrugskandidat 1940, Askov Højsk. 1943. Ass. ved Tylstrup Forsøgsstation, ved Stevns og Omegns Planteavlsforening og ved Hads Herreds Lbf. Somrene 1941—42. Lærer ved Odder Højsk. Vintrene 1941 og 1942. Ass. ved Lundgaard Forsøgsstation 1943. Ass. i *Planteavl ved Aarhus Amts landøkonomiske Selskab* fra 1944. Adr. Præstehaven 24, Aarhus.



2195. \* **Toftgaard-Madsen, Niels**, f. 25. Jan. 1898 i Mørkøv. S. a. Gdr. N. Madsen. — Højsk., Lbsk., Landbrugskandidat 1923, Askov Lærerkursus 1923. Lærer ved Grejsdalens Lbsk. og Højsk. 1923—24. Ass. ved Frederiksborg Amts Kvægavlsforening 1924. Lærer og Regnskabsfører paa Lerchenborg Avls-gaard 1924—26. Lærer ved Vejlbj Lbsk. fra 1926. Konsulent for Aarhuskredsens Fællesledelse af Kvægavls- og Kontrolforeninger 1928—33. *Forstander for Vejlbj Lbsk.* fra 1933. Adr. Vejlbj Landbrugsskole, Riisskov.

2196. \* **Toftemark, Laurits Evald**, f. 17. Marts 1880 i Herning. S. a. Gdr. L. Jensen. — Lbsk., Landbrugskandidat 1903, mag. agro. (Planteavl) 1904. Lærer ved Nørre Nissum Højsk. 1904—07. *Lærer ved Tommerup Højsk.* fra 1907. — Fmd. for Tommerup Menighedsraad. Kreds-fmd. for K. F. U. M. og K., Odense Amt. Adr. Tommerup Højskole pr. Knarreborg.





2197. **Torup, Laurits Thorvald Ditlev**, f. 9. Sept. 1856 i Aunslev ved Nyborg. S. a. Skolel. C. T. — Prlm., Landbrugskandidat 1877, Dyrlæge 1884. Forv. indtil 1882. Stadsdyrlæge i Nyborg fra 1916. Død.

2198. \* **Toudal, Olav Kjems**, f. 5. Dec. 1904 i Serridslev ved Nebel. S. a. Gdr. J. C. T. — Højsk., Lbsk., Landbrugskandidat 1934. Ass. ved J. E. Ohlsens Enkes Forsøgsgaard Clausdal i Herløv 1934—35, ved Kolding Herreds Lbf. 1935—36, ved Viborg Amts landøkonomiske Forening 1937 og ved Aalborg Amts Lbf. 1938. *Konsulent for Nordvesthimmerlands Hmk.* fra 1939 og *Lærer ved St. Restrup Hmsk. Adr. St. Restrup pr. Sønderholm.*



2199. **Tovborg Jensen, Peter**, f. 31. Aug. 1899 i Klostermølle ved Lemvig. S. a. Gdr. K. T. J. — Højsk., Lbsk., Landbrugskandidat 1930. *Konsulent i Planteavl og Ungdomsarbejde for Salling Lbf.* fra 1931 og *Lærer ved Krabbesholms Højsk.* fra 1930. — Mdl. af Afvandingskommissionen for Viborg Amt. Mdl. af Bst. for Viborg Amts Aftenskoleforening. *Adr. Odgaardsvvej 15, Skive.*



2200. \* **Traberg, Søren Emil**, f. 7. Juli 1912 i Borbjerg. S. a. Gdr. A. T. — Højsk., Lbsk., Landbrugskandidat 1940. *Ejer af Gaarden Fjordvang ved Tjæreby* fra 1940. *Adr. Tjæreby pr. Randers.*

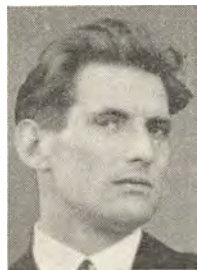

2201. **Tram, Carl Wilhelm**, f. 16. Jan. 1850 i Ølby ved Holstebro. S. a. Sognepræst H. P. C. T. — Landbrugskandidat 1871. Forv. paa forskellige Gaarde 1872—83. Forp. af Skovly ved Øverød 1883—91. Gross. og Fouragehandler i Kbh. fra 1891 til faa Aar før sin Død 15. April 1941.



2202. \* **Trentemøller, Marius Peder Rasmussen**, f. 26. Aug. 1880 i Trente Mølle ved Faaborg. S. a. Gdr., Møller C. R. T. — Forberedelseskursus paa Landbohøjskolen, Landbrugskandidat 1905. Forv. paa Hvedholm ved Faaborg 1905. Bst. af Trente Mølle 1906. Ass. ved Aarhus landøkonomiske Selskab 1907 og ved Hedeselskabet 1907—09. *Konsulent i Planteavl for De samv. lolland-falsterske Lbfr.* og i *Husdyrbrug for Vestlollands Lbf.* 1909—13. *Branddirektør for Landbygningernes almindelige Brandforsikring, Nakskov* 1913—18. *Direktør for A/S Vestlollands Frøavlskompagni* 1918—23. *Sekretær og Kasserer* fra 1909 og *Konsulent i Regnskabsføring for Vestlollands Lbf.* 1922—31. *Auktionsholder og Inkassator for De samv. lolland-falsterske Lbfr. og Hmfr. og Svineavlscenterforeningen for Lolland-Falsters Stift* 1928. *Agent for Forsikringsselskabet Danmark* 1932. *Regnskabsfører for en Del Herregaarde* fra 1913. *Adr. Nakskov.*



2203. **Treschow, Frederik Willum**, f. 30. Nov. 1914 paa Stensballegaard ved Horsens. S. a. Forp. M. T. — Student, Lbsk., Landbrugskandidat 1940. Forv. paa Kogsbøllegaard. *Leder af to Statsgodser i Ukraine.* *Adr. Dyrehaven, Nyborg.*

2204. **Treschow, Niels**, f. 15. Aug. 1881 i Sverige. S. a. Godsr. M. T. — Prlm., Land-

brugskandidat 1904. *Godsejer* fra 1907. — Direktør i Hypothekforeningen, Göteborg. Fmd. i Fullblodsavelsforeningen. Adr. Hjulberg pr. Heberg, Sverige.



2205. **Trier Hansen, Hans**, f. 15. Maj 1893 i Vallekilde. S. a. Højskoleforstander P. Hansen. — Højsk., Lbsk., Landbrugskandidat 1919. *Lærer ved Vallekilde Højsk. og Ejer af Gaarden Øyaas* pr. Vallekilde.

2206. **Trommer, Knud Hansen**, f. 12. Okt. 1878 i Tved Sogn. S. a. Gdr. N. Hansen. — Landbrugskandidat 1907, Dyrslæge 1917. *Lærer ved Ødum Lbsk. 1907—08 og ved Kærehave Landhusholdningsskole 1908—10. Lærer ved Skaarup Lbsk. og Gdr. Holmdrup ved Skaarup 1910—13. Dyrslæge i Svendborg* fra 1917. Adr. Baggergade 20, Svendborg.

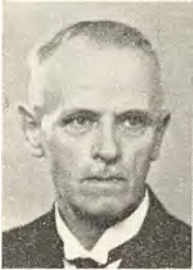

2207. \* **Trosborg, Peter Pedersen**, f. 3. Maj 1899 i Bording. S. a. Gdr. K. P. T. — Højsk., Lbsk., Landbrugskandidat 1926. Ass. ved Danmarks geologiske Undersøgelse 1926 og ved Forsøgslaboratoriets Fodringsforsøg 1926 —27. Landbruger i Kettingkov ved Tandslet paa Als og Lærer ved Danebod Højsk. 1927 —29. *Ejer af Højmosgaard* fra 1930 og *Konsulent i Planteavl og Regnskabsføring for Brande-Thyregod Lbf.* fra 1933. Adr. Højmosgaard pr. Brande.



2208. **Truelsen, Christen Olling**, f. 25. Jan. 1869 i Ryde ved Ringkøbing. S. a. Lmd., Friskolel. C. P. T. — Højsk., Landbrugskandidat 1891. Lærer ved Emdrupborg Højsk. 1891—92 og ved Viby Højsk. 1893.

Lmd. 1894—1901. Ansat ved Truelsen & Søns Fabrik i Herning fra 1901. Død 9. Nov. 1940.

2209. **Tutein, Ellis**, f. 27. Juni 1862 i København. S. a. Sukkeraffinadør W. A. T. — Prlm., Landbrugskandidat 1885. Forp. 1888 og Ejer 1890 af Edelvæge ved Maaløv. — Fmd. i Kbh.s Amts Kontrolforening og Mdl. af Bst. for De sammensluttede sjællandske Kontrolforeninger. Død 13. Okt. 1920.



2210. \* **Tuxen, Niels August Gabriel**, f. 11. Juli 1886 paa Turebylille. S. a. Forp., Landbrugskandidat 1909. Forv. paa Gottesgæbe ved Nakskov 1909—11, paa Rosenfeldt 1911—12 og paa Gunderslevholm 1912—16. Forp. af Egneborg ved Korinth 1916—23. Ejer af Nostrupgaard ved Kalundborg 1923—32 og af Egholm Hovedgaard 1933—43. Adr. Monrads Alle 10, Kbh., Valby.

2211. **Tuxen, Christian Frederik August**, f. 29. Dec. 1850 i København. S. a. Major C. F. A. T. — Landbrugskandidat 1874. Laboratorieass. 1875—92, Docent 1881, Lektor 1892 og Professor 1903 ved Landbohøjskolen. Død 3. Nov. 1903.



2212. **Tuxen, Sophus Christian Andreas**, f. 14. Maj 1848 i København. S. a. Kommandør, Navigationsdirektør G. E. T. — Prlm., Landbrugskandidat 1869. Forv. Medredaktør af »Ugeskrift for Landmænd« 1874—79. Overlærer ved Næsgaard Agerbrugsskole 1879—89. Forstander for Malling Lbsk. 1889—1902, for vandrende Landbrugskursus 1902—06 og for Næs-



gaard Agerbrugsskole 1907—16. Efter nogle Aars Ophold i Hollandsk Ostindien boede han fra 1922 i Graasten og medvirkede i det landøkonomiske Oplysningsarbejde i Sønderjylland. R. af Dbg. Død 18. Jan. 1924.



2213. **Tuxen, Adam Vilhelm**, f. 7. April 1854 i Tandslet paa Als. S. a. Sognepræst M. P. T. — Prlm., Landbrugskandidat 1875. Forv. paa Søholm og Rosenfeldt 1875—85. Inspektør 1895—98 og Forp. af Turebylille fra 1898

til sin Død 6. Juni 1900.



2214. \***Tvergaard, Jens Christian**, f. 2. Dec. 1906 i Kobbersholt. S. a. Gdr. S. J. T. — Landbrugskandidat 1939. Ass. ved Forsøgslaboratoriets Fodringsforsøg, Rolighedsvej 25, Kbh. V. 1939—41. *Inspektør paa Ringholm*

*under A/S De Danske Vin & Konserverfabrikker* fra 1941. Aadr. Ringholm, Nykøbing S.



2217. **Udsen, Carl Gerhard**, f. 5. Nov. 1902 i København. S. a. Bygmester U. S. U. — Real., Landbrugskandidat 1925. Forv. paa Sallerupgaard ved Lundby 1926—27. Godsinspektør 1928—33 og *Ejer 1940 af Risbyholm ved Havdrup*. Aadr. Risbyholm pr. Havdrup.

2218. \* **Uhre, Holger**, f. 14. Aug. 1892 paa Uhregaard ved Tistrup. S. a. Gdr. H. U. — Højsk., Lbsk., Landbrugskandidat 1915. Lærer ved Kerteminde Højsk. 1918—19.

2215. **Tvilde, Jens Alfred Jensen**, f. 24. Okt. 1875 i Ulfborg. S. a. Forp. J. J. T. — Real., Løjtnant, Landbrugskandidat 1901. Regnskabsfører paa Lidsø 1901—02. Forv. paa Brattingsborg 1902—05 og paa Sørup ved Ringsted 1905—06. Instruktør i Rusland 1906—08. Plantagebst. i Østen 1909—14. Forv. i Anhalt-Reinstedt 1914—16. Skriver ved Statsbanerne 1916—27. *Ejer af en Trikotageforretning*. Aadr. Amagerbrogade 209, Kbh. S.



2216. \* **Tylvad Andersen, Viggo**, f. 24. Okt. 1901 i Østermarie paa Bornholm. S. a. Mejeribst. T. Andersen. — Højsk., Lbsk., Landbrugskandidat 1926. Ass. ved Bornholms landøkonomiske Forening 1926—30 og i Regnskabsføring for Tranekær Avlsgaarde 1930—36. Ass. 1937 og *Bogholder 1942 ved Grevskabet Langelands Godskontor*. Aadr. Tranekær.



Redaktionssekretær ved »Fyns Stifts Landbrugstidende« 1920—21 og ved »Vort Landbrug« 1922—24. Journalist ved »Østsjællands Folkeblad« 1924—28. Medarbejder ved forskellige Blade 1928—39. *Ejer af Strandagergaard ved Rungsted* fra 1939. Aadr. Strandagergaard pr. Rungsted.



2219. **Uhre, Thomas**, f. 13. Juni 1887 i Tistrup. S. a. Gdr. H. U. — Højsk., Lbsk.,





Landbrugskandidat 1912. Ass. ved lokal Forsøgsvirksomhed. Lærer ved Lollands Højsk. 1913—15. Derefter praktisk Landmand. Ejer af Fraugaard ved Tistrup 1915—21. *Ejer af Solgaard ved Ølgod* fra 1921.

Adr. Solgaard, Lyhne pr. Ølgod.

2220. **Uldall, Johan Ludvig Christian Carl**, f. 2. Nov. 1854 paa Tybrind ved Ejby. S. a. Læge U. — Prlm., Landbrugskandidat 1876. Ass. ved St. Hans Hospital ved Roskilde. Død 8. April 1919.



2221. \* **Uldall-Ekman, Erik Valdemar**, f. 11. April 1915 i Ordrup. S. a. cand. jur. V. Ekman. — Real., Landbrugskandidat 1942. *Studerer ved Bygmesterskolen i Kbh.* Adr. Fredensvej 14, Charlottenlund.



2222. **Ulf-Møller, Jørgen Hansen**, f. 5. Nov. 1881 paa Kongsvad Mølle ved Sønder Onsild. S. a. Gdr. M. V. A. Møller. — Højsk., Landbrugskandidat 1904. Forv. Ejer af Engebækgård ved Sæby 1907—16. *Ejer af Laurasminde*

ved Vrønding fra 1917. Adr. Laurasminde pr. Vrønding.



2223. \* **Ullersted, Kristian Sørensen**, f. 15. Nov. 1889 i Blidstrup. S. a. Gdr. L. P. Sørensen. — Lbsk., Landbrugskandidat 1923, exam. jur. 1931. Lærer ved Luthersk Missionsforenings Højsk. 1924—25. Ass. ved Det land-

økonomiske Driftsbureau 1925—35. Sagførerfuldmægtig 1936—39 og *Sagfører 1939 i Hillerød*. Adr. Slotsgade 51, Hillerød.

2224. **Ulrich, Niels Broch Andreas Simmelhag**, f. 20. Juni 1866 paa Rødehus ved Tureby. S. a. Forp. J. L. U. — Prlm. 1882, Landbrugskandidat 1886. Forv. paa Rødehus 1886—89, paa Teglværksgaarden under Dragsholm 1889 og paa Snertingegaard ved Vordingborg 1889—91. Inspektør 1891—96 og Forp. 1896—1909 af St. Heddinge Hovedgaard (Louisenborg). Ejer af Brydegaard ved Ebberup 1909—23. Bopæl i Charlottenlund fra 1923 til sin Død 15. Febr. 1925.



2225. **Ulrich, Justus Sigismund**, f. 14. Sept. 1871 paa Lindholm ved Roskilde. S. a. Forp. T. U. — Prlm., Landbrugskandidat 1894. Forv. paa Ledreborg ved Lejre 1894—97 og paa Agdrup ved Sulsted 1897—99. Forp. af Børglum Kloster ved Vraa 1899—1905. *Ejer af Skjoldemose ved Stenstrup* fra 1905. — Mdl. af Bst. i Den gensidige Kreaturforsikringsforening for Øerne. Næstfmd. i Foreningen for fynske Skovejere. Valgfmd. i en af Fynske Kreditforenings Kredse. Adr. Skjoldemose pr. Stenstrup.



2226. **Ulrik, Otto**, f. 9. Dec. 1879 i København. S. a. Stads læge A. U. — Student, Phil., Landbrugskandidat 1901. Forv. paa Marienhøj ved St. Heddinge 1902—04 og paa Hvidkilde ved Svendborg 1904—06. Inspektør paa Gl. Holtegaards Avlsgaard ved Holte 1906—09. Løjtnant. Bst. af forskellige Gummipantager paa Malacca Halvøen tilhørende Det Østasiatiske Kompagni 1909—12. Rejsende Inspektør for Plantager paa Malacca Halvøen, Java og Borneo 1912—15, i hvilke Det Østasiatiske Kompagni paa det Tidspunkt var interesseret. Ansat paa

Det Østasiatiske Kompagnis Kontor i London 1915. *Privat Virksomhed i London*. Adr. 24 Wickham Way, Beckenham, Kent.

2227. \* **Ulrik, Per Thorolf Benohi Hagemann**, f. 28. Aug. 1890 i Vinding ved Vejle.



S. a. Sognepræst Hagemann (Adoptiv søn af Forp., Landbrugskandidat Viggo Ulrik, Sofiendal, Haslev.) — Real., Student, Landbrugskandidat 1913. Forv. paa forskellige Gaarde 1913—16. Ejer af Dyrehavegaard ved Roskilde og Aarløsegaard ved Haslev 1919—27. Konsulent for Danmarks Fjerkræavlerforening 1928—31. *Konsulent under Statens Ægudvalg* fra 1931. Adr. Blihdahpark 23 St., Charlottenlund.

2228. **Ulrik, Thorvald Hakon**, f. 18. Sept. 1844 i Hobro. S. a. Læge, Fysikus F. F. U.



— Landbrugskandidat 1864. Forv. paa Rønhave paa Als 1864 og paa Jomfruens Egede 1868. Forp. af Rosendal ved Fakse fra 1873 til sin Død. — Landvæsenkommissær 1885. Mdl. af Statstyreskuekommissionen og Fmd. for Bedømmelsesud-

2232. \* **Waage, Haldor**, f. 1. Nov. 1903 i Charlottenlund. S. a. Departementchef H.W.



— Student, Landbrugskandidat 1926. Ass. ved Kbh.s Amts Lbf. 1926—27. *Konsulent i Regnskabsføring for Gl. Roskilde Amts Lbf.* fra 1927. Sekretær i Akkordudvalget for Gl. Roskilde Amtsrådsreds fra 1931. Ejer af *Egegaarden i Kirke-Saabby* fra

1933. Fmd. for Kvægavlsforeningen Røssel.

valg ved de sjællandske Konkurrencer mellem hele Kvæghold og for Kommissionen til Tilvejebringelse af Jordlodder til Landarbejdere i Præstø Amt. R. af Dbg. Død. 15. Febr. 1908.

2229. **Ulrik, Viggo**, f. 14. Marts 1858 i Tønder. S. a. Læge, Fysikus F. F. U. — Prlm., Landbrugskandidat 1877.

Forv. paa Marienlyst og Bregentved. Forp. af Sofiendal ved Haslev fra 1886 til sin Død. — Direktør for Bregentved og Omegns Sparekasse. Fmd. for Bregentved-Gisselfeld og Omegns Lbf. Mdl. af Bst. for Haslev Andelssvineslagteri, Næstfmd. for Mejeriet Trifolium, Mdl. af Bst. for Dansk Andels Ægeksport, Mdl. af Andelsudvalget og Mdl. af Landhusholdningsselskabets Toldkommission af 1894. Død 27. Juni 1901.



2230. **Ulsø, Christen Henriksen**, f. 1. Juni 1872 i Ryde ved Vinderup. S. a. Gdr. H. Christensen. — Højsk., Lbsk., Landbrugskandidat 1900. Gaardejer 1901. Adr. Nordvestvej 32, Holstebro.

2231. **Underbjerg, Gravers Kristen Lauritsen**, f. 11. Nov. 1901 i Tørring. S. a. Lmd. Lauritsen. — Landbrugskandidat 1926. Ass. ved Lyngby Forsøgsstation. Rejste 1928 til Amerika.

Mdl. af Bst. for Andelsselskabet Kirke-Saabby Lucernemelsfabrik. Adr. Egegaarden pr. Kirke-Saabby.

2233. \* **Vad, Søren**, f. 29. Jan. 1913 i Skedsbøl. S. a. Gdr. J. V. — Lbsk., Landbrugskandidat

1942. Ass. ved Hobro og Omegns Lbf. 1942 og ved Sønderborg Amts Hmfr. 1943. Ass. ved Hedeselskabets Distriktskontor i Aaben-



raa 1943—44 og Selskabets *Distriktskontor* i Varde fra 1944. Adr. Nørregade 15, Varde.



2234. \* **Vadgaard, Kristén** Jørgén Kristensen, f. 22. Maj 1892 i Horne ved Tistrup. S. a. Gdr. M. K. V. — Højsk., Lbsk., Landbrugskandidat

1917. Ass. ved Statens Moseforsøg ved Hering og Lærer ved Skaarup Lbsk. Ass. ved

Ribe Amts vestre Lbfr. 1918. *Konsulent i Planteavl for Bølling-Nørre Herreders Lbf. og Lærer ved Borris Lbsk.* fra 1918. Adr. Hjelmen, Borris.

2235. \* **Wagner Smitt,**

Arne Andreas, f. 6. Juli 1910 i Californien, Riverside i U. S. A. S. a. Gross. A. W. S. — Real., Landbrugskandidat

1933. Ejer af Thorshøjgaard ved Dronningmølle 1934—42. Adr. Bukkeballevvej 51, Rungsted Kyst.



2236. \* **Valeur-Jensen, Viggo,** f. 19. Juni 1889 i Agerskov ved Gjellerup. S. a. Redaktør J. A. Jensen. — Højsk., Lbsk., Landbrugskandidat 1914.

Lærer ved Dalum Lbsk. 1914. Ass. ved Ribe Amts vestre Lbfr. 1914. Regnskabsfører paa Tybrind ved Ejby 1914—15. Ass. 1915—18, derefter *Distriktsbst. ved Hedeselskabets Mose- og Eng-*



*afdeling i Vejle.* Adr. Skyttehusgade 17, Vejle.

2237. \* **Van, Sai-chiu,** f. 31. Dec. 1912 i Hangchow i Kina. S. a. Direktør Yaun-zai Van. — Hmsk., Højsk., Landbrugskandidat 1940.

Ass. ved D. L. F.s og F. D. B.s Forsøgsgaard Øtoftegaard 1940, ved Statens Planteavls-La-



boratorium i Lyngby 1941 og ved Hedeselskabets Distriktskontor i Kbh. 1941—43. *Studerer paa Specialkursus paa Landbohøjskolen.* Adr. Nordisk Kollegium, Strandboulevarden 30—32, Kbh. Ø.

2238. \* **Vang, Jørgén,** f. 18. Okt. 1913 i København. S. a. Kontorchef F. Pedersen. — Student, Landbrugskandidat

1939, mag. agro. (Plante-patologi) 1943. Ass. ved Skælskøregnens Lbf. 1939. Lærer ved Syd-

sjællands Lbsk. 1939—40. *Konsulent for Nørresundby Hørskæfteri* fra 1943. Adr. Fyensgade 44, Aalborg.



2239. \* **Vang, Leivur** Pauli Frits, f. 29. Aug. 1913 i Kaldbak paa Færøerne. S. a. Kongsbonde Z. V. — Højsk., Lbsk., Landbrugskandidat 1941. Ass. ved Tylstrup Forsøgsstation 1941, ved Kvægforsøgene paa Trollesminde 1941—42, ved

De sammensluttede sjællandske Kontrolforeninger 1942—43 og ved Møns Lbf. 1943. *Ass. ved Sønderjyds Fællesledelse af Kvæg-*

*avl* fra 1943. Adr. Vojens.



2240. **Vange, Hans** Christen Hansen, f. 21. April 1879 i Bjerred ved Tureby. S. a. Gdr. H. Hansen-Vange. — Højsk., Landbrugskandidat 1903. Ass. ved Landbohøjskolen 1903—04. Konsulent for De samv. sjællandske Hmfr. og Tureby-Køge og Omegns Lbf. 1904—10. Ejer af Vangegaard ved Tureby 1904—11 og af Kildebjerggaard ved Bjeverskov 1911—24. Ejer af Flinterupgaard ved Sorø 1924. Adr. Sorøvej 8, Glumsø.

2241. \* **Vanggaard, Jens** Sørensen, f. 25. Dec. 1875 i Bagterp ved Hjørring. S. a. Lærer S. J. Sørensen. — Lbsk., Landbrugskandidat 1899. Lærer ved Dalum Lbsk. 1899—1901. Ejer af Vanggaard ved Hjørring 1901—18. — Fmd. for Hjørring Amts Skytte- og Gymnastikforening 1915—29.





Mdl. af sønderjydske Fonds Centralkomité, af Grænseforeningens Hovedbst. fra dens Oprettelse til 1941, af Repræsentantskabet for Nordisk Livsforsikrings-Aktieselskab af 1897 og for Nordisk Ulykkesforsikrings-Aktieselskab af 1898. Mdl. af Bst. for Hjørring Amts Privatbaner, af de danske Privatbaners Fællesrepræsentation 1927—38, af Danmarks Naturfredningsforening, af Foreningen til Dyrenes Beskyttelse, af Dansk Folkemindesamling 1941 og af Dansk Forening til Nordisk Sprogøgt 1941. Mdl. af Hedeselskabets Repræsentantskab. Folketingsmand (Venstre) 1910—43 og 1. Næstfmd. i Folketinget 1932—43. Tilsynsmand ved Landbohøjskolen. — Mdl. af Rigsdagens udenrigspolitiske Nævn fra dets Oprettelse til 1935, Fmd. 1926—29 samt 1932—35 og af dens interparlamentariske Gruppens Bst. Mdl. af det nordiske interparlamentariske Raad 1942, af Administrationsudvalget for de af Staten eksproprieerede Arealer i Hirtshals og Hanstholm, af Rigsdagens permanente Grønlandsudvalg og af Dansk-Islandsk Nævn 1942. Var Fmd. og Ordfører for Folketingsudvalget angaaende Nationalmuseets Nybygning og Fmd. for Udvalget til Bedømmelse af Museets Byggeplaner. *Statsrevisor* fra 1934. K<sup>2</sup>. DM. p. p. Aadr. Vandstedlund, Hjørring.



2242. **Vang Lauridsen, Peder**, f. 23. Nov. 1890 paa Grønvang ved Vejen. S. a. Lands-tingsmand, Nationalbankdirektør J. P. Lauridsen. — Prlm., Højsk., Landbrugskandidat 1914. Forv. 1914 og Bst. 1917—18 af Grønvang ved Vejen. Ejer af Østedgaard ved Pjedsted 1918—20. Forp. af Gramgaard i Nordslesvig fra 1920 til sin Død 1. Juni 1923.

2243. \* **Warberg Jørgensen, Erik**, f. 18. Juni 1910 i Holeby paa Lolland. S. a. Kvægavls-

leder, Landbrugskandidat F. W. J. — Real., Lbsk., Landbrugskandidat 1936. Ass. ved Nakskov Sukkerfabrik 1936—37, ved Askov Forsøgsstation 1937—39, i Ingeniørfirmaet J. Stürup og V. Prosch-Jensen, Fredericia 1939—40 og ved Filialstationen ved Borris 1940—41. Ass. ved *Aarslev Forsøgsstation* fra 1941. Aadr. Statens Forsøgsstation, Aarslev.



2244. \* **Warberg Jørgensen, Jørgen Frederik**, f. 13. Febr. 1874 i Hillerslev Skole ved Højrup. S. a. Lærer M. Jørgensen. — Prlm., Lbsk., Landbrugskandidat 1900. Kvægavlsleder for A/S De danske Sukkerfabrikker paa Nøbbøllegaard ved Holeby 1900—42. Aadr. Sdr. Boulevard 48, Maribo.



2245. **Warhuus, Ole Christian Wilhelm**, f. 10. Sept. 1862 i København. S. a. Fabrikant A. W. — Prlm., Lbsk., Landbrugskandidat 1885, Landinspektør 1895. Ass. i Landøkonomi ved Landbohøjskolen 1886—90. Redaktør af »Dagens Nyheder« 1889—93. Død 20. Jan. 1920.



2246. **Warming, Johannes Eugenius**, f. 7. Marts 1882 i København. S. a. Professor E. W. — Student, Landbrugskandidat 1905. Forv. paa jydsk Gaarde 1905—08. Ejer af *Johannesdal ved Slagelse* fra 1908. Aadr. Johannesdal pr. Slagelse.

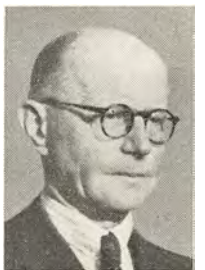



2247. **Wedderkopp, Christian**, f. 3. Jan. 1880 paa Juellinge paa Lolland. S. a. J. E. W. — Prlm., Landbrugskandidat 1900. Forv. og Forp. af Hellingegaard ved Søllested 1908—21. Repræsentant i Nakskov. Død 12. Marts 1928.

2248. **Vedel, Anders Søfrensen**, f. 17. Aug. 1833 i København. S. a. Generaldecisor S. H. A. V. — Prlm., Landbrugskandidat 1860. Lærer ved Næsgaard Agerbrugsskole 1861—78. I kort Tid ansat ved Flakkebjerg Opdragelsesanstalt. Ass. ved Landbohøjskolens Kontor 1879—89. Ejer af Petersminde ved Horsens og senere af Skrælderbakken ved Vejle. Død i Okt. 1905.



2249. **Wedell-Wedellsborg, Ebbe Baron**, f. 15. Sept. 1905 paa Williamsborg ved Daugaard. S. a. Landbrugskandidat, G. Baron W.-W. — Landbrugskandidat 1928. Ansati International Harvester Co. 1928—31. Ansat i A/S

*Orthana, Kemisk teknisk Fabrik, Englandsvej, Kbh.* fra 1933. Adr. Amagerbrogade 20, Kbh. S.

2250. \* **Wedell-Wedellsborg, Hans Rudolf Gustav Baron**, f. 9. April 1872 paa Overdrevsgaarden ved Borup. S. a. Forp., Baron W.-W. — Prlm., Landbrugskandidat 1894. Forp., af Havrebjerg ved Hedehusene 1898—1901. Ejer af Williamsborg ved Daugaard fra 1902. — Mdl. af Vejle Amtsråd 1911—16. Adr. Williamsborg pr. Daugaard.

2251. **Wegener, Carl Ludvig Frederik**, f. 2. Maj 1847 i Odense. S. a. Amtmand J. H. W. — Prlm., Landbrugskandidat 1869. Ejer af Grønnegaard og Kirkegaard ved Gladsaxe 1874—85. Ass. i Industriforeningen 1887—94. Jernbaneinspektør i Frihavnen 1894—97. Sekretær i Foreningen til den ædle Hesteavls Fremme 1889—1912,

og ved Hoppe-Centret Sjælland 1904—13. R. p. p. Død 26. Marts 1915.

2252. **Weinert, Boris**, f. 4. Marts 1901 i Petrograd i Rusland. S. a. Direktør T. W. — Landbrugskandidat 1925. Rejste 1937 til Congo.

2253. **Weis, Holger**, f. 1. Nov. 1854 i Aarhus. S. a. Møller W. — Prlm., Landbrugskandidat 1877. Forp. af Aaby Østergaard ved Aarhus 1881—84. Ejer af Løvenholt ved Them 1884—1905. — Fmd. for Them Sogneraad. Var stærkt interesseret i Entomologi og skænkede hele sin entomologiske Samling til Aarhus naturhistoriske Museum. Død 19. Juni 1933.



2254. **Weise, Peter Paul Julius Hans**, f. 31. Okt. 1901 i Skodsborg. S. a. Fabriksbst. G. A. W. — Real., Landbrugskandidat 1924. Kornet. Forv. paa Veiløgaard ved Næstved 1927—28. Ass. ved Fodringsforsøg paa Rosenfeldt 1928—29. Cigarhandler i Søborg 1929—39. *Chauffør* fra 1939. Adr. Raadhusspassagen 1, Buddinge.

2255. **Veistrup, Hans Peter Olav**, f. 26. Sept. 1902 i Stenløse paa Fyn. S. a. Landstingsmand J. V. — Lbsk., Landbrugskandidat 1924. Ass. ved Kalundborg og Omegns Lbf. 1924. Lærer ved Næsgaard Agerbrugsskole 1924—25. Ass. ved Det landøkonomiske Driftsbureau 1925—26. Ansat i Landsover-skatteraadet 1927. Sekretær i Overskyldraadet 1928. Fuldmægtig 1928 og *Ekspeditionssekretær 1943 i Statens Ligningsdirektorat*. — Fmd. for Radikal Ungdoms Landsforbund 1928—31. Radikal Folketingskandidat ved alle Valg siden 1932. Mdl. af Arbejdsministeriets Ungdomsudvalg fra 1938. Adr. Beringsvej 4 St., Kbh. F.



2256. **Vejby Nielsen, Arne**, f. 19. Dec. 1897 i Rahrseje ved Randers. S. a. Gdr. Nielsen.

— Landbrugskandidat 1929. *Forretningsfører for Vejen Foderstofforretning*. Adr. Vejen.



2257. **Vejrup, Niels**, f. 5. Okt. 1885 paa Lille-røj ved Lunderskov. S. a. Gdr. J. M. N. V. — Prlm., Landbrugskandidat 1912. Lærer ved Testrup Højsk. 1912—15. Ejer af Røj Nygaard ved Gjesten fra 1916 til sin Død 14. Dec. 1935.

2258. **Weller, Ernst Christian Johannes**, f. 1. Okt. 1866 i København. S. a. Fotograf C. W. — Prlm., Landbrugskandidat 1888. Ejer af Drastrup ved Uggelhuse. Ass. 1909 og senere Protokolfører i Landbrugsministeriet. Død 15. Marts 1935.

2259. **Welling, Jakob Anker Eli Rasmus**, f. 15. April 1864 i Næsborg ved Løgstør. S. a. Propr. R. W. — Prlm., Landbrugskandidat 1884. Forp. af Visborggaard ved Hadsund. Død 18. Okt. 1898.



2260. \* **Vendelbo Andersen, Thormod**, f. 7. April 1909 i Bolteskov ved Ringe. S. a. Hmd. O. Andersen. — Lbsk., Prlm., Landbrugskandidat 1936, mag. agro. (Husdyrbrug) 1943. Fodermester 1936—37. Lærer ved Tune Lbsk.

1937—38. Ass. og Landbrugslærer 1938—39. *Konsulent i Husdyrbrug for Horsens Lbf.* fra 1941. Adr. Hejmdal, Horsens.

2261. **Wendelboe Hansen, Thorkild**, f. 13. Dec. 1888 paa Nymølle ved Roskilde. S. a. Propr., Fabrikant H. Hansen. — 4. Kl. Hovedeksamen, Løjtnant, Lbsk., Landbrugskandidat 1913. Forp. af Nymølle og derefter af Bognæsgaard ved Roskilde. Har senere været i Canada og menes nu at opholde sig i Californien.

2262. \* **Vendeltoft, Oluf Pedersen**, f. 14. Febr. 1903 i Valby ved Helsing. S. a. Gdr. H.

P. Pedersen. — Højsk., Landbrugskandidat 1926. Ejer af Frederiksminde ved Farum 1929—39. Direktør for Frederiksminde Mejeri i Kbh. fra 1930. Stifter og Leder af Landbrugsgets Fagkursus. Raadgivende Konsulent i Skattesager. *Udgiver og Redaktør af »Jordbrugs-Teknik«* fra 1943. Adr. Rosenørns Alle 8, Kbh. V.



2263. **Veng, Jørgen Erik**, f. 1. Sept. 1904 i København. S. a. Gross. K. E. V. J. V. — Mellsk., Landbrugskandidat 1927. Underforv. og Lærer paa Boderup ved Eskildstrup 1927—29. Bogholder paa Lerchenborg Avlsgaard ved Kalundborg 1930—32. *Ejer af Borritz-hovedgaard* fra 1932. Adr. Borritz-hovedgaard pr. Faxe Ladeplads.



2264. \* **Venge, Ole Søren Wendelbo**, f. 30. Sept. 1913 i Helsingør. S. a. Ingeniør O. V. — Real., Landbrugskandidat 1938, Specialeks. (Husdyrbrug) 1940. *Lærer ved Tune Lbsk.* fra 1940. Adr. Tune Landboskole, Taastrup.



2265. **Werge, A. H.**, f. 9. Nov. 1894 paa Frederiksberg. S. a. Væver W. — Landbrugskandidat 1921. Rejst til Afrika.

2266. \* **Wern, Holger**, f. 21. Marts 1870 paa Rodstenseje ved Odder. S. a. Forp. C. F. Jensen. — Landbrugskandidat 1903. Ophold i Udlandet 1903—06. Forp. af Ulvig og Tømmerup-gaarden ved Mørkøv 1903—19. — Mdl. af Ho-





vedbst. for Kristelig Forening til Børns Redning 1930. Mdl. af Bst. for Det sjællandske Fængselselskab. Mdl. af Roskilde Domsogns Menighedsraad og af Husdyrvoldgiftsretten. Krigsministeriets Tilsynsførende ved udstationerede Remonter. Adr. Dr. Margrethevej 44, Roskilde.



2267. **Werner, Orla**, f. 13. Okt. 1908 paa Frederiksberg. S. a. Gross. W. A. W. — Mellsk., Lbsk., Landbrugskandidat 1930. Ejer af Slutterupgaard ved Hørsholm 1931—36. *Inspektør ved Bambas Fabrikker, Mallegaardsvej, Kbh.* fra 1936. Adr. Rymarksvej 8, Hellerup.



2268. \* **Wested, Albert Jacob Michael**, f. 14. Okt. 1902 i Øster Hornum. S. a. Provst C. F. W. — Real., Lbsk., Landbrugskandidat 1926. Ass. ved Tystofte Forsøgsstation 1926, ved De samv. lollandfalsterske Lbfr. 1927 og ved Askov Forsøgsstation 1928—39. Ass. ved Tystofte Forsøgsstation fra 1939. Adr. Tystofte, Skælskør.

2269. **Westenholz, Thomas Frederik**, f. 1. Nov. 1851 i Aalborg. S. a. Godsfr. R. W. — Prlm., Landbrugskandidat 1872. Forp. 1874—78 og derefter og til sin Død Ejer af Matrup. — Fmd. for Tyrsting-Vrads Herreders Lbf. Død 1883.

2270. \* **Westerboe, Henning**, f. 5. Dec. 1886 i København. S. a. Smørmester A. L. C. W. — Lbsk., Landbrugskandidat 1912. Ved Mejeribrug 1913—15. Ass. ved Steins Laboratorium og Dalum Lbsk.s kemiske Laboratorium 1916. Kursus i Agrikulturkemi ved Landbohøjskolen og i Gæringsfysiologi ved



Alfred Jørgensens Laboratorium. *Ejer af Lille Kregme.* Adr. Lille Kregme pr. Kregme.

2271. \* **Vesterby, Peder**, f. 14. Nov. 1883 i Løvel ved Viborg. S. a. Gdr. J. V. — Højsk., Lbsk., Landbrugskandidat 1908. Lærer ved Asmildkloster Lbsk. 1908—11. Konsulent i Planteavl for Viborg Amts landøkonomiske Forening og for Kellestrup og Omegns Lbf. 1909—14. Ejer af en Gaard ved Viborg 1911—19. Mdl. af Viborg Byraad og Skolekommission. *Ejer af en Gaard i Løvel ved Viborg* fra 1919. — Mdl. af og Kasserer for Rødding, Løvel Pederstrup Sogneraad. Fmd. for Løvel Andelsmejeri. Mdl. af Repræsentantskabet for De danske Mejeriforeningers Fællesorganisation og af Bst. for Viborg Amts Mejeriforening. Mdl. af Planteavlsudvalget for Viborg Amts landøkonomiske Forening. Adr. Løvel pr. Viborg.



2272. **Vesterby, Thomas**, f. 12. Maj 1898 i Løvel ved Viborg. S. a. Gdr. J. V. — Højsk., Lbsk., Landbrugskandidat 1921. Ass. ved Statens Grundforbedringsvæsen 1921—22 og ved Danmarks geologiske Undersøgelse 1922. Lærer ved Vivild Højsk. 1922—23. Ass. ved de fire midtjydske Lbfr. 1923—24 og ved Præstø Amts Grundforbedringsudvalg 1924—28. Konsulent for Holbæk Amts Grundforbedringsudvalg 1929—33. *Konsulent ved Hedeselskabet* fra 1933 og sagkyndigt Medlem af Grundforbedringsudvalget for Holbæk Amtsraadsreds fra 1933. Adr. Platanvej 32, Slagelse.



2273. \* **Vestergaard, Mads Christian Christensen**, f. 10. Maj 1883 i Hygum ved Klinkby. S. a. Gdr. H. A. C. V. — Lbsk., Landbrugskandidat 1908. Forsøgsass. 1909. Konsulent for De forenede Ammoniakværker i Aarhus 1910—21. Redaktør af »Ribe Folkeblad«



1922—32. *Redaktør af »Landbo Dagbladet«*, Bramminge fra 1932. — Sekretær og Kasserer i Ribe og Omegns Lbf. 1922—32. — Mdl. af Bst. for Bramminge og Omegns Lbf. fra 1932. Mdl. af Kornnævnet for Bramminge

Kommune. ADR. Bramminge.

2274. **Vestergaard, Valdemar Erland**, f. 6. Aug. 1907 i Abed. S. a. Forsøgsleder, Dr.



agro., Landbrugskandidat H. A. B. V. — Real., Lbsk., Landbrugskandidat 1932. Lærer ved Sydsjæll. Lbsk. 1932—33. Ass. ved Askov og Tystofte Forsøgsstationer 1933—35, ved Frøavlscen-  
trent Hunsballe, Holstebro 1935—36 og ved Hedeselskabets

Hovedkontor i Viborg 1936—40. Ass. 1940—43 og *Forsøgsleder ved Abed Planteavlstation og Bst. af Statens Forsøgsareal ved Abed* fra 1943. ADR. Abed pr. Søllested.

2275. \* **Vestergaard, Hans Adolf Brorson**, f. 25. Sept. 1872 i Nørhaa ved Thisted. S. a. Lærer L. C. B. V.



— Prlm., Højsk., Landbrugskandidat 1893. Lærer ved Brahetrolleborg Højsk. 1893—95 og ved Næsgaard Agerbrugsskole 1897—1903. Bst. og Forsøgsleder ved Abed Planteavlstation 1903—43. — Æresmdl. af Sveriges

Utsædesforening 1936 og af Kungl. svenska Lantbruksakademien 1943. Æresdoktor ved Landbohøjskolen (Dr. agro. h. c.) 1942. Æresmdl. af Akademiet for de tekniske Videnskaber 1943. R. DM. ADR. Enghave 27, Rungsted Kyst.

2276. **Westergaard, Jens Pedersen**, f. 5. Dec. 1866 i Otting ved Skive. S. a. Gdr. P. Niel-

sen. — Højsk., Lbsk., Landbrugskandidat 1895. Distriktsbst. ved Hedeselskabet 1895. Afdelingsleder ved Hedeselskabets Eng-, Mose- og Mergelvæsen 1918. Direktør for Hedeselskabets kulturtekniske Afdeling 1929. — Forretningsfører for Hedebruget 1909. Mdl. af Folketinget (Venstre) 1913—24. R. af Dbg. Død 25. April 1932.



2277. **Vestergaard, Kristian**, f. 1. Juni 1877 i Klim. S. a. Lmd. I. S. V. — Højsk., Lbsk., Landbrugskandidat 1900. Lærer og Regnskabsfører paa Anhof ved Øksendrup. Bst. af Gaarden Nymølle ved Ringkøbing 1902—03. Bst. af Faderens Gaard 1903—05. Ejer af Tilstedgaard ved Thisted 1905—37. ADR. Dragsbæk pr. Thisted.



2278. **Vestergaard, Peter Holm**, f. 6. Nov. 1858 i Vodskov ved Aalborg. S. a. Skolel. L. C. B. V. — Højsk.,

Landbrugskandidat 1881. I 2½ Aar Ass. ved Docent Fjords Forsøg, i 4 Aar Repræsentant ved udenlandske Udstillinger for Burmeister & Wain og H. C. Petersen & Co. Grundlagde Frøfirmaet Central Compagniet 1889 og Leder af Selskabet indtil 1924, derefter Fmd. i Bst. Mdl. af Bst. for Foreningen af danske Landbrugskandidater fra Foreningens Stiftelse til 1899. Død 5. Febr. 1935.



2279. \* **Vestergaard Eriksen, Jens**, f. 17. Jan. 1911 paa Toftgaard i Hvilshøj ved



Brønderslev. S. a. Gdr. E. P. Eriksen. — Lbsk., Landbrugskandidat 1935. Lærer ved Vesterdal Højsk. 1935—37. Ass. hos forskellige Konsulenter 1937—40. *Arbejde med Regnskaber af forskellig Art* fra 1940. Adr. Hvilshøj pr. Brønderslev.

2280. \* **Westerlund** Rasmussen, Harry, f. 12. Sept. 1902 i Ringe. S. a. Gdr. H. P. Rasmussen. — Lbsk., Landbrugskandidat 1933. Ass. ved Forsøgslaboratoriets Fodringsforsøg med Kvæg 1933—34 og 34—35. Ass. i Husdyrbrug ved De samv. Lbfr. i Fyns Stift 1935—38. Lærer ved Malling Lbsk. 1938—41. *Lærer ved Slangerup Lbsk.* fra 1941. Adr. Landbrugsskolen, Slangerup.



2281. \* **Westermann**, Kai Emil Marius, f. 11. Maj 1895 paa Frederiksberg. S. a. Professor, Landbrugskandidat T. W. — Real., Landbrugskandidat 1920. Regnskabsfører for de 11 af Grevskabet Langeland drevne Avls-gaarde 1921—28, tillige Bst. af Grønslettegaarden 1922—28 og Kvæg-avlsleder for de fire Tranekærgaarde 1924—28. *Inspektør paa Korsebølle og Sletø* fra 1928. Adr. Korsebølle pr. Tranekær.



2282. **Westermann**, Anton Marius Theodor, f. 3. Juni 1852 i Bogense. S. a. Farver og Tøjfabrikant, senere Propr. C. H. W. — Prlm., Landbrugskandidat 1883, Landinspektør 1885, Student 1887, Phil. 1888. Lærer 1888 og Professor 1896—1923 ved Landbohøjskolen. — Fmd. for Frøkontrolkommissionen 1891—1917 og for Statens tekniske Landbrugsudvalg 1915—17. Mdl.

af Bst. for De samv. sjællandske Lbfr. 1892—1901, Æresmdl. 1924 og Fmd. for Planteavl-udvalget 1898-1916. Mdl. af Bst. for Landhus-holdningsselskabet fra 1901, Præsident 1910—20 og Æresmdl. 1919. Mdl. af Statens Plante-avlsudvalg fra 1898 og Fmd. 1910—18. Vice-præsident for Foreningen De danske Atlanterhavsoer fra 1902 og Præsident 1913—19. Næstfmd. fra Foreningens Stiftelse til 1899, Fmd. 1899—1908 og Æresmdl. af Foreningen af danske Landbrugskandidater 1908. Mdl. af Danmarks naturvidenskabelige Samfund 1912, af Kungl. svenska Lantbruksakademien 1902 og af Commission Internationale d'Agriculture 1889—1913, Æresmdl. 1913. Æresmdl. af Asociacion de Agricultores de Espana 1911 og af Alm. dansk Gartnerforening 1918, korresponderende Mdl. af Lantbruksvetenskapliga Samfundet i Finland 1912 og af l'Académie d'Agriculture de France 1919. K. DM. p. p. Død 23. Febr. 1935.

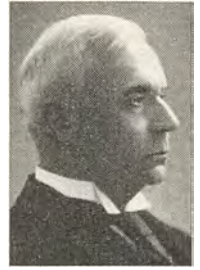

2283. \* **Westh**, Thorvald Claudi, f. 1. Febr. 1868 paa St. Hallegaard ved Allinge. S. a. Propr. T. J. Cl. W. — Næsgaard, Landbrugskandidat 1891. Forv. paa Pandebjerg 1891—92. Leder af Hedeselskabets Afdeling for Mosekultur og Mergel-væsen 1893—1918 og af Statens Grundforbedringsvæsen 1918—22. Landbrugsministeriets Konsulent i Vandløbssager m. m. 1922—41. — Mdl. af Bst. for Viborg Amts landøkonomiske Forening og Fmd. for Foreningens Planteavl-udvalg 1921—28. Næstfmd. for Asmildkloster Lbsk. Mdl. af en Række Kommissioner vedrørende Ordningen af Afløbene fra Ringkøbing og Nissum Fjorde, Kolindsund, Limfjorden, Thyborøn og Tøndermarsken samt vedrørende Rømdæmningen i Vadehavet og Inddæmningen af Kalvebodstrand m. m. Mdl. af Landhus-holdningsselskabets Vandudvalg, af De





samv. danske Lbfr.s Udvalg og af Rege-  
ringskommissionen angaaende Revision af  
Vandløbslovgivningen. Mdl. af Bst. 1924—  
34, Næstfmd. 1928—34 og Æresmdl. 1943  
af Foreningen af danske Landbrugskandi-  
dater. Fmd. for Niels Justesens Fond og  
Landbrugskandidaternes Hjælpefond fra  
deres Stiftelse. Fmd. for N. J. F.s Sektion  
for Kulturteknik 1921—38. — Mdl. af Viborg  
Byraad 1913—17. Medstifter af Det radikale  
Venstre 1905. Folketingskandidat 1906, 1924  
og 1926. Fmd. for Den radikale Venstre-  
forening i Aarhus, Viborg og Gentofte.  
Frisindet Mdl. af Hellerup Menighedsraad  
1922—29. Mdl. af Hovedbst. for Henry Ge-  
orge Foreningen 1925 og af Dansk Freds-  
og Folkeforbundsforening 1926—27. Mdl.  
af Dansk Ingeniørforening fra 1919. Aadr.  
Søbakken 25, Charlottenlund.

2284. **Westrup, Victor Albert Thorvald**,  
f. 7. Juli 1839 i København. S. a. Gross. W.  
— Landbrugskandidat 1860. Løjtnant i Kri-  
gen 1864. Ejer af Bjørumbaard ved Sulsted  
1865—96. Jægermester. Bopæl i Kbh. fra  
1896 til sin Død 1908.



2285. **Wiberg, Thorkild**  
Clemens, f. 26. Sept. 1875  
i Silkeborg. S. a. Sogne-  
præst F. W. — Prlm.,  
Landbrugskandidat  
1898 og 1899. Forsøgs-  
ass. og Landbrugslæ-  
rer 1900—05. Gaardejer  
1905—08. Forstander

for Landbrugshøjsko-  
len for Døvstumme ved Nyborg 1908—10.  
Skolelærer 1913. Lærer i Ærøskøbing 1914  
—16 og i Gundestrup ved Hørby 1916—20.  
*Førstelærer i Aastrup ved Haderslev* fra  
1920. Aadr. Aastrup pr. Haderslev.

2286. **Wichmand, Hans Blicher Bønnelycke**,  
f. 4. Dec. 1869 i Fuglse ved Maribo. S. a.  
Lmd. H. F. W. — Prlm., Landbrugskandi-  
dat 1891. Rejste 1892 til Amerika.

2287. **Wichmand, Peter Sølling**, f. 18. Juli  
1857 paa Frederiksmind ved Maribo. S. a.  
Propr. H. F. W. — Prlm., Landbrugskan-  
didat 1876. Forv. paa Nøbbøllegaard og

Højbygaard paa Lolland. Ejer af Bund-  
gaard ved Aabybro. Forp. af Akselholm  
ved Hjørring. Død 2. Aug. 1893.

2288. **Wied, Carl** Boc-  
sen, f. 26. Febr. 1854  
paa Holmegaard ved  
Nakskov. S. a. Propr.  
C.A.W. — Prlm., Land-  
brugskandidat 1874.  
Forv. paa forskellige  
Gaarde paa Lolland-  
Falster og Sjælland  
1875—81. Stationsforv.  
ved Sukkerfabrikken i Stege fra 1882 til  
sin Død 5. Juni 1914.



2289. **Vigen, Hans**, f. 7. Juli 1881 i Aastrup  
ved Grenaa. S. a. Hmd. L. Andersen. —  
Lbsk., Landbrugskandidat 1904. Lærer ved  
Borris Lbsk. og Konsulent for Bølling-  
Nørre Herreders Lbf. 1923. Lærer ved  
Køng Højsk. 1923 og tillige Konsulent for  
Assensegnens Hmfr. fra 1929. Død 18. Nov.  
1930.

2290. **Wilcken, Jørgen**,  
f. 4. Juli 1905 i Hellerup.  
S. a. Fuldmægtig, cand.  
jur. O. W. — Student,  
Landbrugskandidat  
1930. Arbejde ved prak-  
tisk Landbrug i Fran-  
krig 1930—31. *Farmer*  
*i Columbia* fra 1932.  
Adr. Calle 13-2-58, Bo-  
gota, Columbia.



2291. **Vilhjålmsson,**  
**Halldór**, f. 14. Febr. 1875  
i Island. S. a. V. Bjar-  
narson. — Prlm., Lbsk.,  
Landbrugskandidat  
1904. Lærer ved Eiðar  
Lbsk. i Island og Kon-  
sulent 1905—07. For-  
stander for Hvanneyri  
Lbsk. i Island fra 1907  
til sin Død 12. Maj 1936.





2292. **Wille, Hermann Theodor**, f. 26. Jan. 1885 i Linde ved Holstebro. S. a. Propr. A. M. W. — Prlm., Handelseks., Landbrugskandidat 1906, Dyrlæge 1916. Ejer af Hovedgaarden Kappel ved Lemvig 1908—13. Dyrlæge i Ribe 1916—26 og i Slagelse 1926—35. *Overdyrlæge ved Give Svineslagteri og Give offentlige Slagtehus* fra 1935. Adr. Give.

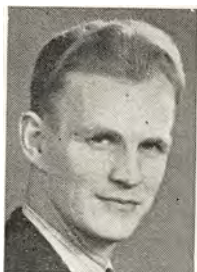

2293. **Vind, Iver Bygvraa**, f. 31. Jan. 1914 i Ødis Bramdrup. S. a. Boelsmand E. V. — Lbsk., Landbrugskandidat 1942. *Ass. i Husdyrbrug ved De samv. Lbfr. i Fyns Stift* fra 1942. Adr. Vindegade 72, Odense.

2294. \* **Vind, Jakob Rasmussen Damkjær**, f. 1. Nov. 1893 i Obbekjær. S. a. Højskoleforstander R. V. — Næsgaard, Højsk., Landbrugskandidat 1919.



Konsulent i Regnskabsføring for Vestlollands Lbf. 1919—21. Lærer ved Lyngby Lbsk. og Ass. ved Statens Ukrudtsforsøg 1921—24. Ass. ved Randers Amts Husholdningsselskab

og Lærer ved Vejlbjby Lbsk. 1926—27. *Konsulent i Planteavl for Holbæk Amts Lbf.* fra 1928. Adr. Tuse pr. Holbæk.



2295. \* **Windfield, Ib Marius**, f. 26. Okt. 1875 i Tanderup ved Ribe. S. a. Propr. T. W. — Prlm., Lbsk., Landbrugskandidat 1902. Overass. ved Rentabilitets-Fodringsforsøgene 1902—04. Sekretær i Foreningen til Fremme

af Landbrugets Udførsel 1903—11. Redak-

tionssekretær ved »Ugeskrift for Landmænd« 1905—06. Konsulent for A/S Det danske Gødnings Kompagni 1905—21. Sekretær i Foreningen De danske Atlanterhavsøer og Redaktør af »Atlanten« 1906—20. Leder af Landhusholdningsselskabets landøkonomiske Rejsebureau 1912—21. Sekretær for Foreningen af danske Landbrugskandidater 1915—21. *Inspektør og Kasserer ved Landbohøjskolen* fra 1921. R. DM. I F. p. p. Adr. Bülowsvej 15, Kbh. V.

2296. \* **Vinge Madsen, Bendt**, f. 11. Jan. 1909 i Sdr. Felding. S. a. Gdr. N. V. M. — Højsk., Lbsk., Landbrugskandidat 1936. Ass. ved Dronninglund Herreds Lbf. 1936 og ved Sønderjyds Fællesledelse af Kvægavl 1936—37. Lærer ved Lyngby Lbsk. 1937—39. Ass. hos Jörn Høgsbro, Asperup 1939. *Konsulent for Sønderjyds Fællesledelse af Kvægavl, for Fælleslandboforeningen for Nordslesvig og for Fællesledelsen for Avlen af hollandsk Malkekvæg* fra 1940. Adr. Vojens.



2297. **Winkel, Erik Kold**, f. 5. Okt. 1909 i København. S. a. Tegner W. — Landbrugskandidat 1934. Ansat som *Tegner ved Københavns Telefon-Aktieselskab* 1935. Adr. P. Bangsvej 173, Kbh., Valby.



2298. **Winkel, Frederik Adolph Schleppegrell**, f. 9. Sept. 1850 paa Dybvad ved Sæby. S. a. Godsr. A. N. W. — Student, Landbrugskandidat 1873. Underforv. paa Nordfeld paa Møen. Forv. paa Sorvad ved Allingaabro. Prokurist 1876—95 og Direktør fra 1895



for Chokoladefabrikken Elisabethsminde i Kbh. — Fmd. for Foreningen af danske Chokolade- og Sukkervarefabrikanter. Død 24. April 1913.



2299. \* **Winther, Asger Christian**, f. 26. Jan. 1906 i Randers. S. a. Stationsforstander H. W. — Real., Landbrugskandidat 1929. Ass. ved Forsøgslaboratoriets Kvæg- og Svineforsøg 1929—36. Forp. af en af Statens Gaarde i St.

Vildmose 1936. Forp. og *Ejer af Tilst Kærgaard* fra 1942. Adr. Tilst Kærgaard pr. Mundelstrup.



2300. \* **Winther, Børge Ernst**, f. 2. Aug. 1907 paa Frederiksberg. S. a. Overlærer E. W. — Real., Lbsk., Landbrugskandidat 1931, Handelshøjskolen 1936—39. Ass. ved Det landøkonomiske Driftsbureau 1931—38. Ansat

ved Statskontrollen med Smør og Æg m. m. fra 1939. *Stud. jur.* Adr. Bratskovvej 13, Kbh., Vanløse.



2301. **Vinther, Christian Johnsen**, f. 15. Juli 1897 i Enslev ved Gerlev. S. a. Gdr. C. J. V. — Højsk., Lbsk., Landbrugskandidat 1919. Sognefoged og Lægdsmand 1929. *Musiker* fra 1933. Adr. Enslev pr. Gerlev.

2302. **Winther, Jacob Wøldike**, f. 10. Okt. 1890 paa Hornsgaard ved Sebbersund. S. a. Lmd. P. W. — Højsk., Lbsk., Landbrugskandidat 1916. Forv. 1916—19. Bilholder 1919—24. *Gaardejer* fra 1924. Adr. Landenær pr. Sebbersund.

2303. **Winther, Jens**, f. 11. Febr. 1907 i Vester Hæsinge S. a. Lmd. P. V. — Landbrugskandidat 1933. Ass. ved *Dræning, Kloakering og Vejbygning i Firmaet A. P. Pedersen, Tylstrup* fra 1933. Adr. Aistrup pr. Sulsted.



2304. **Winther, Michaeli Jensen**, f. 24. Aug. 1866 i Skærup ved Børkop. Landbrugskandidat 1897. Ass. ved Lyngby Forsøgsstation. Lærer ved Skaarup Lbsk. Adr. Skaarup.

2305. **Winther, William**, f. 4. Maj 1839 i København. S. a. Guldsmid H. C. W. — Prlm., Landbrugskandidat 1860 (afsluttede dog først Eksamen i 1861). Opholdt sig derefter i 2 Aar paa Engelholm ved Præsto og 1½ Aar paa Gammelgaard paa Als. I Krigen 1864 og derefter ½ Aar i Frankrig. Oprettede et Tjærekogeri ved Mandal i Norge 1867. Tændstikæskefabrikant i Kbh., Værktøjsfabrikant i Kbh. 1873. — I mange Aar og ved sin Død Fmd. for Foreningen Arbejdernes Værn. Død 8. Dec. 1898.

2306. \* **Winther Eriksen, Jens**, f. 29. Nov. 1892 i Toftum ved Søvind. S. a. Gdr. E. Eriksen. — Højsk., Lbsk.,

Landbrugskandidat 1920, Askov Lærerkursus. Ass. ved Horsens og Kalø Vig Lbfr., Lyngby Forsøgsstation og Lærer ved Kerteminde Højsk. 1920—31. Forp. af Solfang ved Kerteminde 1923. Lærer ved Rødkilde Højsk. fra 1931. Forp. af Ulvshalegaard ved Stege 1931—36. *Konsulent i Planteavl og Husdyrbrug for Møens Hmk. og Driftsleder for Møens og Bogøs Indkøbsforening* fra 1936. Konsulent for Foreningen af unge Landmænd paa Møen og Leder af Møens Lbf.s Ungdomsarbejde fra 1937. Adr. Storegade 43<sup>1</sup>, Stege.







2307. \* **With, Axel**, f. 17. Nov. 1915 i Tistrup. S. a. Dyr læge A. E. J. W. — Lbsk., Landbrugskandidat 1940. Arbejdsleder 1940—41 og Inspektør 1941—42 ved Hedeselskabet. *Inspektør og Avlsleder ved A/S Ølandenes Frøkantor*,

Rudkøbing fra 1942. Adr. Havnegade 100, Rudkøbing.

2308. **Vitkauskas, Viktor**, f. 13. Sept. 1877 i Litauen. S. a. Lmd. A. J. Witkowski. — Højsk., Lbsk., Landbrugskandidat 1911.

2309. **Wittendorff, Kristian Julius Peder**, f. 19. Febr. 1894 i Uhre ved Brande. S. a. Smed L. W. — Lbsk., Landbrugskandidat 1926. Bst. af Lille Hedegaard ved Veflinge. *Ejer af Risumgaard i Baaring* fra 1935. Adr. Risumgaard, Baaring pr. Asperup.



2310. \* **Vitus Nielsen**, Ejnar, f. 28. Okt. 1911 i Aarslev ved Aarhus. S. a. Gdr. A. Nielsen. — Højsk., Lbsk., Landbrugskandidat 1938. Ansat som *Biokemiker ved Fabrik indenfor Næringsmiddelindustrien*. Adr. Havdrupvej 65, Kbh., Brønshøj.

2311. \* **Voda, Jaroslav**, f. 15. Juli 1891 i Ledec i Böhmen. S. a. Lmd. J. V. — Lbsk., Landbrugskandidat



1917. Ass. ved Forsøgs-gaarden Aas i Norge 1917—19. Generalrepræsentant for Czekoslovakiet for Firmaet Hjalmar Hartmann & Co. 1921—23. Praktisk Lmd. i Böhmen 1923—30. Inspektør i Landbounionens agronomiske Tjeneste 1930—42. *Referent for Planteavl ved Landesverband der Land- und*

*Forstwirtschaft für Böhmen* fra 1943. Adr. Ritschau bei Prag, Chodsha 772, post Radoschowitz, Böhmen.

2312. **Vognsen, Hans**, f. 1. Febr. 1895 i Hoptrup i Sønderjylland. S. a. Gdr. S. V. — Landbrugskandidat 1925. Ass. ved Det landøkonomiske Driftsbureau 1925—29. Ass. 1929 og Konsulent 1930—43 i Regnskabsføring for de to sydsjællandske Lbfr.s Regnskabsudvalg. *Privat Regnskabskonsulent*. — Kasserer for Sydsjællands Kvægavlsforening for kunstig Sædooverføring og Revisor i Sparekassen for Vordingborg og Omegn. Adr. Fasanvej 7, Vordingborg.



2313. \* **Voigt, Einar**, f. 11. Juni 1896 i Støvring. S. a. Konsulent F. V. — Højsk., Lbsk., Landbrugskandidat 1924. Ass. i Regnskabsføring ved Frederiksborg Amts Planteavlforening 1924—29. *Forp. af Enghavegaard ved Viby* fra 1929. Adr. Enghavegaard, Viby J.



2314. \* **Voldbjerg Sørensen, Niels**, f. 5. Aug. 1907 i Voldbjerg ved Hee. S. a. Propr. C. Sørensen. — Lbsk., Landbrugskandidat

1933. Ass. ved Studsgaard Forsøgsstation 1933. Lærer ved Borris Lbsk. 1933—34. Ass. ved Hedeselskabets Distriktskontor i Varde 1935—36. Ass. ved A/S *Dansk Frøavl's Kompagni og Markfrøkontoret (Trifolium) paa Taastrupgaarden* fra 1937. Adr. Trifoliums Assistentbolig, Roskildevej, Taastrup.





Vinløvstien 14, Kbh. F.

2315. **Vonsbæk, Niels Peter**, f. 13. Jan. 1906 i Hjallerup. S. a. Hmd. S. E. Kristensen. — Lbsk., Landbrugskandidat 1937. Ass. ved Aarhus Amts landøkonomiske Selskab 1937. *Sekretær i Landbrugsraadet* fra 1937. Adr.



2316. \* **Wonsild, Hans Christian**, f. 28. Nov. 1916 i Hellerup. S. a. Direktør P. F. W. — Real., Lbsk., Landbrugskandidat 1939. *Bst. af Vintre Møller*. Adr. Vintre Møller pr. Kirke Saaby.



2317. \* **Worm Nielsen, Svend**, f. 4. Juni 1909 i Øster Stræt. S. a. Gdr., Landbrugskandidat N. C. Nielsen. — Højsk., Landbrugskandidat 1941. Ass. ved A/S De Danske Spritfabrikker 1941 og ved Himmerlands samv. Lbfr. 1941.

Ass. 1942 og *Konsulent og Sekretær 1943 for Hads Herreds Lbf.* Adr. Rosensgade 37, Odder.

2318. **Voss, Johan Otto**, f. 23. Dec. 1860 i Faaborg. S. a. Købmand H. D. V. — Prlm., Lbsk., Landbrugskandidat 1882. Gdr. i Rusland 1888—1905. Mejeriforv. og Mælkeforp., Central-Mejeriet, Wesenberg, Estland 1905.



2319. \* **Wraae-Jensen, Holger**, f. 10. Okt. 1907 i Wraae ved Arden. S. a. Rentier L. P. Jensen. — Højsk., Lbsk., Landbrugskandidat 1933. Ass. ved Tystofte Forsøgsstation 1933. Lærer ved Næsgaard Agerbrugsskole 1933—34.

*Konsulent i Planteavl samt Sekretær og Kasserer for Skælskøregnens Lbf.* fra 1934. — Sekretær for Sydvestsjællands Kalkningsselskab, Sydvestsjællands Frøudvalg og De sydvestsjællandske Lbfr.s Ungdomsudvalg. Lærer ved Idrætshøjskolen i Gerlev. Tilsynsførende ved Godset Basnæs tilhørende A/S De forenede Cichorietørrerier. Fast Medarbejder ved »Dansk Frøavl« og »Sorø Amtstidende«. Adr. »Morena«, Skælskør.

2320. v. **Wright, Adolf**, f. 27. Dec. 1851 i Kuopio i Finland. S. a. Mekaniker, Gods. A. v. W. — Student, Landbrugskandidat 1876. Länsagronom i Finland 1876—81. Statsmejerist 1881—1904. Forstander for en Husdyrbrugsskole i Finland 1896—1907. Ejer af Salonsaari og Stadsgaard, Kuopio, Finland.

2321. **Wrisberg Müller, Johannes**, f. 28. Sept. 1863 i Thisted. S. a. Undervisningsinspektør N. W. M. — Prlm., Lbsk., Landbrugskandidat 1890, Dyrslæge 1897. Forv. og Bst. paa Landejendomme. Praktiserende Dyrslæge i Randers 1897—99 og i Lemvig fra 1899 til sin Død 19. Maj 1941.



2322. **Wulff, Hans Christian Carl**, f. 21. Aug. 1866 i Adsbøl. S. a. Sognepræst I. G. C. W. — Prlm., Landbrugskandidat 1892. Sekretær ved Fælleslandboforeningen for Nordslesvig. Redaktør og Udgiver af »Nordslesvigsk Landbrugs- og Mejeri-Tidende« 1894—1900. Konsulent i Husdyrbrug under Landbrugskamret i Kiel 1900—07. Konsulent i Polen 1907—11. Konsulent og Afdelingschef under Landhusholdningsselskabet for Ukraine i Kiew 1912—15. Inspektør ved Ernæringskontoret i Altona og Hamborg 1916—19. Kontorbst. under Tønder Kommune 1921—26. Tilsyns-

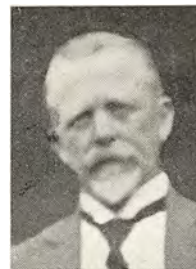

førende ved Kbh.s Sundhedsvæsen 1927—41. Adr. Borup St.

2323. **Wulff, Carl Kristian**, f. 14. Dec. 1843 i Hjortlund ved Ribe. S. a. Gdr. A. A. W. — Højsk., Landbrugskandidat 1876. Rejst til Amerika 1881. Ejer af en Gaard i Audubon i Iowa indtil 1898. Flyttet til Californien, hvor han har ejet en Frugtplantage i Watsonville.

2324. \* **Wulff Pedersen, Anders**, f. 26. Febr. 1894 i Drøsselbjerg ved Slagelse. S. a. Hmd. N.C. Pedersen. — Lbsk., Landbrugskandidat 1924. Ass. i Husdyrbrug ved De samv. Lbfr. i Fyns Stift 1924—25. Lærer ved Malling Lbsk. 1925—31. *Konsulent i Kvægavl for De samv. Lbfr. i Fyns Stift* fra 1931. — Sekretær for Fællesledelsen af Kvægavls- og Kontrolforeninger i Fyns Stift og

2326. **Yttesen, Niels Holger**, f. 27. April 1895 i Greve. S. a. Gdr. H. P. Y. — Prlm., Landbrugskandidat 1916. Ansættelse ved Østasiatisk Kompagnis Gummplantager paa Malacca. Rejste derefter i 1923 til Mexiko, hvor han er ansat som *Ingeniør ved et amerikansk Elektricitets-Selskab*. Adr. Cia Luz & Fuersa, Necaxa Estada de Poebla, Mexiko.



2327. **Zacharias, Harald Møller**, f. 30. Jan. 1898 i Vrensted. S. a. Gdr. J. Z. — Højsk., Lbsk., Landbrugskandidat 1926. Lærer ved Støvring Højsk. 1926—27. Ass. i Planteavl ved Hjørring landøkonomiske Selskab 1927. Ejer af Rokholm, Borup ved Vraa 1928—36. *Ejer af Mølgaarden ved Vraa* fra 1936. Adr. Mølgaarden pr. Vraa.

2328. **Zahrtmann, Christian Christopher**, f. 11. Aug. 1843 i Vammen ved Viborg. S. a. Sognepræst J. H. Z. — Landbrugs-

for Stambogsudvalget for R. D. M. Stambogsfører for den fynske Afdeling. Sekretær i De samv. Kvægavlsforeninger med kunstig Sædoverføring i Fyns Stift. Adr. Tesdorpsvej 31, Odense.



2325. **Væde, Morten Jensen**, f. 16. Juli 1879 i Flynder ved Lemvig. S. a. Lmd. A. C. M. — Lbsk., Landbrugskandidat 1915. Lærer ved Faarevejle Højsk. 1915—16. Ass. ved Forsøgslaboratoriet 1916—17. Leder af Kommunens Svinefedning paa Kvægtorvet i Kbh. 1917—19. Konsulent i Planteavl for De samv. jydsk Hmfr. 1919—36. Adr. Østergaards Mark pr. Vellev.

kandidat 1864. Forv. paa Gl. Kirstineberg 1864—66, paa Grauballegaard 1866—67 og paa Møgelkær ved Horsens 1867—73. Forp. af Nebelgaard ved Silkeborg 1873—86. Inspektør ved Farten paa Gudenaa 1886. Død 1. April 1918.

2329. **Zahrtmann, Herman Bohn**, f. 26. Dec. 1857 i Rønne. S. a. Overlæge C. V. Z. — Landbrugskandidat 1877. Ass. hos Docent Fjord 1877—79, senere Underforv. paa Gedsergaard og Bst. af Jernbjerggaard ved Slagelse. Direktør for Nykøbing Sukkerfabrik 1885—87. Ejer af Ulriksdal paa Falster 1887—1908. Ansat som Værkmester ved de københavnske Sporveje 1899. Adr. Marskengade 6<sup>2</sup>, Kbh. Ø.

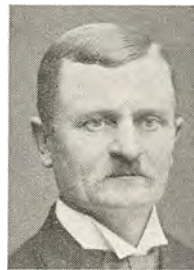

2330. \* **Zajicek, Ladislav**, f. 22. Juli 1888 i Zelenice i Bøhmen. S. a. Hmd. V. Z. — Lbsk.,





Landbrugskandidat 1916. Ass. ved Askov Forsøgsstation 1916—17, ved Landbohøjskolens Landbrugsafdeling 1917 og ved Odense Omegns Lbf. 1917—18. *Konsulent i Regnskabsføring for Vends Herreds Lbf.* fra 1918. Adr. Ejby.

2331. \* **Zeeberg, Elmo Johannes**, f. 13. Okt. 1907 i Varde. S. a. Konditor J. Z. — Højsk.,

Lbsk., Landbrugskandidat 1935. Ass. ved Forsøgslaboratoriets Fodringsforsøg paa Brattingsborg 1935—36 og ved Landbrugsministeriets Svinereguleringsudvalg 1937. Forvalter-ass. ved Naksov Sukkerfabrik 1937—40.

Pladsforv. ved Saksøbing Sukkerfabrik 1940—44. *Stationsforv. ved Stege Sukkerfabrik* fra 1944. Adr. Stege Sukkerfabrik, Stege.

2332. **Zeuthen, Karoline Sofie Severine**, f. 17. Maj 1863 i Ærøskøbing. D. a. Lærer Lauritsen. — Landbrugskandidat 1891. Forv. paa Strødam ved Hillerød. Bageribst. i Ærøskøbing 1896. Gift med Distriktslæge Zeuthen. Enkefrue, Forstanderinde for Telefoncentralen i Brønshøj. Død 25. Nov. 1939.

2333. \* **Zóphóníasson, Páll**, f. 18. Nov. 1886 i Viðvík i Island. S. a. Provst Z. H. — Højsk., Lbsk., Landbrugskandidat 1909. Konsulent ved Ræktunarfélag Norðurlands 1910. Lærer ved Hvanneyri Lbsk. 1909—20, tillige Gaardejer 1914—20. Forstander for Hólar

Lbsk. 1920—28. *Konsulent i Kvægavl og Faareavl ved Búnaðarfélag Islands* fra 1928. — Mdl. af Overskyldraadet 1930, af Overskatteraadet 1932 og af Altinget 1934. Adr. Reykjavík.



2334. \* **Zylicz, Ignacy**, f. 23. Nov. 1895 i Polen. S. a. Godsr. Z. — Latinskoleeks. i Polen, Landbrugskandidat 1916. Ved praktisk Arbejde paa forskellige Gaarde i Danmark 1916—18. Konsulent i Svine- og Kvægavl i Polen 1918—20. *Forp. af Statsgodset Góra ved Zamostne i Polen* fra 1921. — Fmd. for Landbrugsselskabet for Wejherowo. Adr. Góra Zamostne, Polska-Pomorze.

2335. \* **Ærsøe, Holger**, f. 10. Juni 1907 i København. S. a. Ekspeditionssekretær

P. Æ. — Student, Phil., Landbrugskandidat 1931. Ass. hos Konsulent H. Kristensen, Slagelse 1931—32. Lærer ved Kærehave Lbsk. 1932—33. Ass. ved Andelsslagteriernes Fælleskontor 1933—35. Sekretær 1935 og *Fuldmægtig 1943 ved Forsøgslaboratoriet.* — Sekretær i For-

eningen af Tjenestemænd ved Institutioner under Ministeriet for Landbrug og Fiskeri, i Fællesudvalget for Statens Planteavls- og Husdyrbrugsforsøg og i det af Statens Husdyrbrugsudvalg nedsatte Kaseinudvalg. Medarbejder ved Ugebladet »Landet«. Adr. Rolighedsvej 25, Kbh. V.





2336. \* **Ørndrup, Peter** Iversen, f. 16. Nov. 1911 i Give ved Vejle. — S. a. Gdr. A. Ø. — Real., Lbsk., Landbrugskandidat 1935. Lærer ved Køng Højsk. Vintrene 1935, 36 og 37. Ass. ved Det landøkonomiske Driftsbureau 1936. Kon-

sulent for *Salling Herreds Hmk.* fra 1939. Adr. Norgaardsvej 13, Skive.

2337. \* **Ørnstrup, Einar** Jørgensen, f. 1. Febr. 1898 i Mjesing ved Skanderborg. S. a. Gdr. B. J. Ø. — Lbsk., Landbrugskandidat 1919. Ass. ved Hedeselskabets Hovedkontor i Viborg 1919—31. Ass. og Amtsvandinspektør ved Hedeselskabet i Aabenraa 1931—32. Ass. ved Hedeselskabets Distriktskontor i Nykøbing F. 1932. Syg. Nærmere Oplysninger foreligger ikke.

2338. **Østergaard, Anders** Kristensen, f. 31. Juli 1896 i Horne ved Ribe. S. a. Gdr. J. Ø. — Højsk., Lbsk., Landbrugskandidat 1921. Ass. i Planteavl og Regnskabsføring 1921—22. Konsulent og Sekretær for de fire Lbfr. omkring Ringkøbing 1922—26. Ejer af Lindinggaard ved Sig. *Hotelvært i Tim Kro.* Adr. Tim Kro pr. Tim.



2339. **Østergaard, Ejnar**, f. 25. Dec. 1896 i Hornborg. S. a. Gdr. M. Ø. — Prlm., Lbsk., Landbrugskandidat 1918. Ass. ved D. L. F., Roskilde 1918—19. Konsulent i Planteavl for Dronninglund Herreds Lbf. 1921—25. *Ejer af*

*Strandgaard ved Horsens* fra 1925. Adr. Strandgaard pr. Horsens.



2340. \* **Østergaard, Hans** Kristian, f. 17. Maj 1904 i Aars. S. a. Gdr. N. Ø. — Lbsk., Landbrugskandidat 1929. Ass. ved Blangstedgaard Forsøgsstation 1929—30. Ass. ved De samv. Lbfr. i Fyns

Stift og Lærer ved Skaarup Lbsk. 1930—32. *Forstander for Hundebølls analytisk kemiske Laboratorium, Esbjerg* fra 1932. Adr. Darumvej 75, Esbjerg.

2341. \* **Østergaard, Jens** Emil, f. 25. Nov. 1915 i Terndrup. S. a. Gdr. P. C. Ø. — Real., Lbsk., Landbrugskandidat

1942. Ass. ved A/S Dansk Frøavl Kompagni og Markfrøkontoret (Trifolium) paa Taastrupgaarden 1942 og ved Hedeselskabets Distriktskontor i Nykøbing F. 1943. *Forvalterass. ved Odense Sukkerfabrik* fra 1943. Adr. Kirkegaardsallé 31, Odense.



2342. **Østergaard, Peder**, f. 22. Okt. 1890 i Mastrup. S. a. Hmd. C. Ø. Pedersen. — Lbsk., Landbrugskandidat 1921. Ass. ved Danmarks geologiske Undersøgelse 1921. Konsulent i Planteavl for Brande-Tyregod Lbf. 1924—27. Adr. Ulkjær pr. Give.

2343. \* **Østergaard, Peter** Sørensen, f. 30. Okt. 1898 i Nr. Farup ved Ribe. S. a. Hmd. K. N. Ø. — Lbsk., Landbrugskandidat 1924. Ass. 1924—34 og *Beregner 1934 ved Forsøgslaboratoriet.* Adr. Hareskovvej 71, Kbh., Brønshøj.



2344. \* **Østergaard, Svend**, f. 8. April 1904 i Store Ramsing ved Skive. S. a. Gdr. K. Ø. — Højsk., Lbsk., Landbrugskandidat

1931. Ass. ved Det landøkonomiske Driftsbureau 1931. Ass. ved Foreningen af jyske Lbfr. og ved Forsøgslaboratoriets Husdyrbrugsafdeling 1932—33. Ass. ved Det landøkonomiske Driftsbureau 1933—34. Sekretær 1934 og *Fuldmægtig 1942 i Landbrugsraadet.* Redaktionssekretær 1936



og Redaktør 1939 ved »Landbrugsraadets Meddelelser.« Aadr. Apollovej 16, Kbh., Vanløse.

2345. \* **Østergaard Christensen, Willy Schaa-**  
ning, f. 1. April 1915 i Lee. S. a. Gdr. J.



Ø. C. — Lbsk., Landbrugskandidat 1942. Ass. ved D. L. F.s og F. D. B.s Forsøgsgaard Øtoftegaard 1942. Lærer ved de landbrugsfaglige Skoler i Vejle Amt og Ass. ved Vejle Amts Hmfr. 1942—43. Ass. i Planteavl ved Randers Amts Husholdningsselskab 1943. Lærer ved Vestbirk

Højsk. 1943—44. Ass. ved *Horsens Lbf.* fra 1944. Aadr. Rædersgade 3, Horsens.

2346. \* **Østerlund Madsen, Magnus Peder,**  
f. 20. Sept. 1898 i Rolfsted. S. a. Boelsmand  
N. M. — Højsk., Lbsk.,

Landbrugskandidat 1924. Ass. ved Forsøgs-laboratoriet, Rolighedsvej 25, Kbh. V. Ansat under De samv. danske Andelsslagterier som Medhjælper 1927, senere som *Leder af Afkomsundersøgelserne over Orner af Dansk Landrace*. Ass. under Svineavlens Ledelse (1. Distrikt) fra 1934. Aadr. Peter Bangsvej 201, Kbh., Valby.



---

*Under Udarbejdelsen er af forskellige Aarsager nedenstaaende  
Billeder ikke kommet med:*



**J. Bundsgaard**  
(Nr. 247)



**O. Jerichow**  
(Nr. 1007)



**Stefan Jónsson**  
(Nr. 1042)



**J. A. Lemming**  
(Nr. 1321)



# FORTEGNELSE

## over de oprindelige Navne paa Kandidater,

der siden har faaet Navneforandring ved Bevilling eller Ægteskab.

- Andersen, Anders Christian, dim. 1905, se Nr. 2060, *Steenhøj, A. C.*
- Andersen, Hans, dim. 1904, se Nr. 2289, *Vigen, Hans.*
- Andersen, Jens Christian, dim. 1915, se Nr. 77, *Andersen-Lyngvad, J. Chr.*
- Andreasen, Andreas Hansen, dim. 1939, se Nr. 2153, *Terpling, A. H.*
- Bay-Schmidt, Karen, dim. 1917, se Nr. 582, *Gram, Karen.*
- Bech, Else Marie, dim. 1931, se Nr. 196, *Boken, Else.*
- Bernbo-Amber, Johannes, dim. 1916, se Nr. 23, *Amber, Johs.*
- Berthelsen, Kristian Smelling, dim. 1921, se Nr. 1968, *Schmelling, Kr.*
- Brink, Elise Antoinette, dim. 1939, se Nr. 222, *Brink Larsen, Elise.*
- Brinth, Valentin Rasmussen, dim. 1897, se Nr. 1907, *Rasmussen-Brinth, V.*
- Christensen, Christen, dim. 1901, se Nr. 1343, *Lomborg, Christen.*
- Christensen, Christen Frederik, dim. 1906, se Nr. 315, *Christensen-Zastrow.*
- Christensen, Christian Elies, dim. 1908, se Nr. 623, *Haltrup, C. E.*
- Christensen, Christian Johannes, dim. 1905, se Nr. 2190, *Tind-Christensen, C. J.*
- Christensen, Christian Peder, dim. 1905, se Nr. 2024, *Skov, Chr. P.*
- Christensen, Ellen Mathilde, dim. 1923, se Nr. 2061, *Steensberg, Ellen.*
- Christensen, Jens, dim. 1895, se Nr. 383, *Daughbjerg, J. C.*
- Clauson-Kaas, Kirsten Frederikke, dim. 1928, se Nr. 1533, *Mørk-Hansen, Kirsten.*
- Daughbjerg, Jens Jensen, dim. 1902, se Nr. 350, *Daaebjerg, J.*
- Engelbrekt-Olsen, Vibeke Elisabeth, dim. 1926, se Nr. 441, *Engelbert, Vibeke.*
- Friderichsen, Christian Erhard, dim. 1862, se Nr. 519, *Frederiksen, Erhard.*
- Friderichsen, Johan Ditlev, dim. 1866, se Nr. 522, *Frederiksen, Johan D.*
- Hansen, Hans Christian, dim. 1921, se Nr. 2051, *Stadil, H. C.*
- Hansen, Hans Jensen, dim. 1937, se Nr. 846, *Hulsrøj, Hans.*
- Hansen, Harald, dim. 1942, hedder nu *Ibjerg-Hansen, Harald.*
- Hansen, Helmuth Sieverts Falch, dim. 1926, se Nr. 463, *Falch-Hansen, H.*
- Hansen, Holger Christian Møller, dim. 1897, se Nr. 1031, *Jorsal, Chr.*
- Hansen, Jens Boesen, dim. 1902, se Nr. 193, *Boesen, J.*
- Hansen, Johannes, dim. 1920, se Nr. 2084, *Strobel, Johs.*
- Hansen, Peder Gregers, dim. 1927, se Nr. 590, *Gregers-Hansen, P.*
- Hansen, Vivian Harald, dim. 1925, se Nr. 599, *Grut, Vivian H.*
- Heckscher, Grete, dim. 1925, se Nr. 356, *Dahm, Grete.*
- Isaksen, Vagn Ingemann, dim. 1932, se Nr. 14, *Agvald, V. Ingemann.*
- Jacobsen, Steffen Krag, dim. 1939, se Nr. 230, *Brotby, Steffen.*

- Jensen, Alfred, dim. 1918, se Nr. 833, *Holst-Jensen, A.*
- Jensen, Arne Børge, dim. 1936, se Nr. 1861, *Raadum, A. B.*
- Jensen, Carl Jens Søgaard, dim. 1920, se Nr. 2107, *Søgaard, Carl.*
- Jensen, Edvard, dim. 1908, se Nr. 800, *Hjelmer, E.*
- Jensen, Jens Amandus, dim. 1881, se Nr. 187, *Blichkilde, J. A. J.*
- Jensen, Jens Andreas, dim. 1907, se Nr. 1, *Aagaard, J.*
- Jensen, Jens Lindgaard, dim. 1922, se Nr. 1332, *Lindgaard, Jens.*
- Jensen, Jens Møller, dim. 1899, se Nr. 1530, *Møller Nørgaard, J.*
- Jensen, Jens Valdemar, dim. 1920, se Nr. 1819, *Pilholm, Vald. J.*
- Jensen, Johannes, dim. 1901, se Nr. 907, *Jarmer, Johannes.*
- Jensen, Kristen Skou, dim. 1896, se Nr. 2020, *Skou, K. J.*
- Jensen, Lars Peter Enevold, dim. 1898, se Nr. 360, *Dalsgaard, E.*
- Jensen, Laurits Christian, dim. 1899, se Nr. 419, *Dyregaard, C.*
- Jensen, Laurits Evald, dim. 1903, se Nr. 2196, *Toftemark, Evald.*
- Jensen, Max Evald, dim. 1923, se Nr. 438, *Elting, M. E.*
- Jensen, Niels Alfred, dim. 1942, se Nr. 1231, *Kuskner, N. A.*
- Jensen, Niels Kjærgaard, dim. 1908, se Nr. 1124, *Kjærgaard-Jensen, N.*
- Jensen, Poul Bell, dim. 1943, se Nr. 141, *Bell-Jensen, Poul.*
- Jensen, Thorvald, dim. 1900, se Nr. 1167, *Korsby, Th.*
- Jensen, Thorvald, dim. 1912, se Nr. 167, *Billestrup, Th.*
- Kjær, Alice Foinon, dim. 1925, se Nr. 279, *Christensen, Alice.*
- Kjær, Inge Kallesøe, dim. 1931, se Nr. 911, *Jennings, Inge.*
- Knudsen, Knud Hansen, dim. 1916, se Nr. 1232, *Kvidbæk, K.*
- Kristensen, Kristen Krogh, dim. 1900, se Nr. 1218, *Krogh, Kr.*
- Kristensen, Niels Peter, dim. 1937, se Nr. 2315, *Vonsbæk, Niels.*
- Larsen, Ejvind Staunskjær, dim. 1926, se Nr. 2056, *Staunskjær, Ejvind.*
- Larsen, Willy Kern, dim. 1935, se Nr. 1099, *Kernel, Willy.*
- Lauritsen, Karoline Sofie Severine, dim. 1891, se Nr. 2332, *Zeuthen, Karoline Sofie.*
- Lindgaard-Jensen, Jens, dim. 1922, se Nr. 1332, *Lindgaard, Jens.*
- Madsen, Jens Christian, dim. 1942, se Nr. 128, *Baun, Jens Chr.*
- Madsen, Niels Peter, dim. 1891, se Nr. 1950, *Rud, Niels.*
- Madsen, Niels Toftegaard, dim. 1923, se Nr. 2195, *Toftegaard-Madsen, N.*
- Møller, Eva Helene Marguerithe, dim. 1923, se Nr. 1403, *Madsen, Eva.*
- Møller, Svend Børge Uhrup Pontoppidan, dim. 1924, se Nr. 1832, *Pontoppidan-Møller, S. B. U.*
- Nielsen, Aksel Juel, dim. 1941, se Nr. 1044, *Juel-Nielsen, A.*
- Nielsen, Anders, dim. 1904, se Nr. 1455, *Mindegaard, A. N.*
- Nielsen, Christian, dim. 1902, se Nr. 1125, *Kjær-Nielsen, Chr.*
- Nielsen, Hans Agergaard, dim. 1921, se Nr. 11, *Agergaard, H.*
- Nielsen, Hans Einar, dim. 1910, se Nr. 1636, *Nielsen-Skensved, Einar.*
- Nielsen, Hans Knudsen, dim. 1876, se Nr. 454, *Eskelund, H. K.*
- Nielsen, Jens Andreas, dim. 1891, se Nr. 1321, *Lemming, J. A.*
- Nielsen, Jens Axel Raahauge, dim. 1926, se Nr. 1862, *Raahauge-Nielsen, J. A.*
- Nielsen, Jens Bæk, dim. 1919, se Nr. 259, *Bæk-Nielsen, J.*
- Nielsen, Johannes, dim. 1909, se Nr. 1635, *Nielsen-Lange, Johannes.*
- Nielsen, Johannes Hans, dim. 1907, se Nr. 2017, *Skensved, J. H.*
- Nielsen, Lars, dim. 1881, se Nr. 1637, *Nielsen-Skensved, L.*
- Nielsen, Niels Erik Overgaard, dim. 1904, se Nr. 1711, *Overgaard-Nielsen, N.*
- Nielsen, Niels Peder, dim. 1898, se Nr. 1132, *Klintø, N.*
- Nielsen, Poul Malthe Rostgaard, dim. 1927, se Nr. 1943, *Rostgaard-Nielsen, P.*
- Nielsen, Peter, dim. 1880, se Nr. 541, *Früis-Nielsen, Peter.*
- Olesen, Ole Bachmann, dim. 1923, se Nr. 105, *Bachmann, O.*

- Olesen, Otto Josef, dim. 1926, se Nr. 2143, *Tambour, Otto*.
- Ottar, Mogens, dim. 1934, hedder nu *Briem, Mogens*.
- Pedersen, Axel Valdemar, dim. 1918, se Nr. 17, *Aidt, A. P.*
- Pedersen, Christen, dim. 1914, se Nr. 182, *Bjørnsgaard, Chr. P.*
- Pedersen, Gunnar Sandø, dim. 1928, se Nr. 1963, *Sandø, G.*
- Pedersen, Jens Peder, dim. 1901, se Nr. 604, *Grøngaard, J. P. P.*
- Pedersen, Johannes, dim. 1873, se Nr. 1315, *Leegaard, Johs. P.*
- Pedersen, Olav Brahe, dim. 1929, se Nr. 210, *Brahe-Pedersen, O.*
- Pedersen, Oluf, dim. 1926, se Nr. 2262, *Vendeltoft O. P.*
- Pedersen, Peder, dim. 1895, se Nr. 1771, *Pedersen-Hjerk, P.*
- Pedersen, Peder Axel, dim. 1918, se Nr. 145, *Bentholm, Axel.*
- Pedersen, Peder Østergaard, dim. 1921, se Nr. 2342, *Østergaard, P.*
- Pedersen, Peter, dim. 1885, se Nr. 1959, *Sams, Peter.*
- Pedersen, Peder Sandbæk, dim. 1895, se Nr. 1960, *Sandbæk, Peder.*
- Pedersen, Selmar Loft, dim. 1918, se Nr. 1341, *Loft, Selmar.*
- Pedersen, Tage, dim. 1939, se Nr. 225, *Brixner, T. P.*
- Pedersen-Stryhn, Johan Theodor, dim. 1907, se Nr. 2086, *Stryhn, J.*
- Petersen, Bendt Skat Dahlerup, dim. 1924, se Nr. 354, *Dahlerup-Petersen, B.*
- Petersen, Hans Cornelius, dim. 1937, se Nr. 98, *Aslyng, H. C.*
- Petersen, Johannes Schultz, dim. 1902, se Nr. 1985, *Schultz-Petersen, J.*
- Petersen, Peter, dim. 1876, se Nr. 1977, *Schouenborg, P.*
- Philipson, Axel Franck, dim. 1889, se Nr. 504, *Franck-Philipson, Axel.*
- Qvistgaard, Johan Waldemar, dim. 1899, se Nr. 1921, *v. Rehling-Qvistgaard, J. W.*
- Rasmussen, Anders Peter, dim. 1921, se Nr. 786, *Herbo-Rasmussen, A. P.*
- Rasmussen, Rasmus Einar Faurholtz, dim. 1919, se Nr. 468, *Faurholtz, Einar.*
- Saaby-Laursen, Richard, dim. 1920, se Nr. 1311, *Laursen, R.*
- Schou, Anne, dim. 1943, se Nr. 2023, *Skov, Anne.*
- Selchau-Hansen, Inge, dim. 1933, se Nr. 240, *Brünniche, Inge.*
- Sommarin, Gunnel Maria, dim. 1931, se Nr. 1512, *Møller, Gunnel Maria.*
- Søgaard-Larsen, Jeppe, dim. 1896, se Nr. 2108, *Søgaard, J.*
- Sørensen, Jens Christian Storgaard, dim. 1933, se Nr. 2076, *Storgaard, J. C.*
- Sørensen, Kristian, dim. 1923, se Nr. 2223, *Ullersted, K. S.*
- Sørensen, Niels Aage, dim. 1929, se Nr. 2082, *Strandkjær, Niels.*
- Sørensen, Rasmus, dim. 1901, se Nr. 570, *Glarbo, R. S.*
- Sørensen, S. B., dim. 1905, se Nr. 190, *Borberg Borke, S.*
- Sørensen, Svend Aage, dim. 1940, se Nr. 1462, *Molbjerg, Sv. Aa.*
- Sørensen, Svend Grue, dim. 1924, se Nr. 595, *Grue-Sørensen, S.*
- Sørensen, Søren, dim. 1912, se Nr. 2048, *Spanner, Søren.*
- Utke, Bodil, dim. 1921, se Nr. 1505, *Møller, Bodil.*
- Wenzel, Hans Mortensen, dim. 1920, se Nr. 453, *Eskedal, H. Wenzel.*



# OVERSIGT

## OVER DE I SAMME AAR DIMITTEREDE KANDIDATER

---

For at de til samme Hold hørende Kandidater let kan opsøges, er disses Løbenumre i foranstaaende Fortegnelse ved nærværende Oversigt opførte udfor det paagældende Dimissionsaar.

<b>1856:</b> 252.	<b>1878:</b> 159. 166. 447. 625. 637. 718. 803. 959. 1140. 1490.
<b>1857:</b> 345. 1081. 1525.	<b>1879:</b> 10. 205. 324. 423. 455. 547. 715. 762. 795. 892. 895. 1021. 1075. 1347. 1349. 1506. 1551. 1589. 1593. 1739. 1802. 1969. 2016. 2042.
<b>1858:</b> 471.	<b>1880:</b> 541. 559. 573. 685. 814. 831. 1212. 1249. 1419. 1435. 1806. 1828. 1864. 2043.
<b>1859:</b> Ingen.	<b>1881:</b> 187. 223. 400. 1050. 1065. 1637. 1745. 1750. 1885. 1913. 2121. 2278.
<b>1860:</b> 9. 532. 887. 1790. 2068. 2248. 2284. 2305.	<b>1882:</b> 92. 307. 327. 551. 896. 1591. 1706. 1795. 1896. 1958. 1988. 2025. 2318.
<b>1861:</b> 931. 1000. 1493. 1539.	<b>1883:</b> 630. 642. 818. 836. 885. 1063. 1130. 1150. 1173. 1938. 1972. 2154. 2282.
<b>1862:</b> 151. 343. 344. 461. 519. 643. 1160. 1524. 1798.	<b>1884:</b> 4. 24. 76. 90. 830. 1078. 1379. 1554. 1653. 1851. 1973. 2046. 2259.
<b>1863:</b> 131. 176. 620. 779. 1995.	<b>1885:</b> 474. 705. 714. 785. 806. 978. 1090. 1429. 1939. 1959. 1970. 1975. 2010. 2049. 2088. 2209. 2245.
<b>1864:</b> 195. 768. 851. 1443. 2228. 2328.	<b>1886:</b> 164. 424. 531. 533. 805. 937. 1105. 1600. 2224.
<b>1865:</b> 1962.	<b>1887:</b> 487. 494. 536. 574. 651. 807. 1022. 1073. 1355. 1360. 1436. 1441. 1595. 1613. 1626. 1691. 1809. 1986. 2065. 2163.
<b>1866:</b> 63. 489. 522. 729. 2004. 2188.	<b>1888:</b> 319. 389. 699. 816. 854. 1057. 1089. 1169. 1175. 1420. 1538. 1914. 1956. 2151. 2258.
<b>1867:</b> 213. 215. 591. 1445. 1522. 2011.	<b>1889:</b> 137. 144. 191. 504. 690. 727. 1190. 1256. 1510. 1632. 1976. 2064. 2159.
<b>1868:</b> 501. 534. 764. 1030. 1642. 2055.	<b>1890:</b> 68. 216. 262. 499. 557. 613. 780. 977. 1174. 1241. 1269. 1270. 1278. 1364. 1444. 1447. 1456. 1881. 2189. 2321.
<b>1869:</b> 243. 288. 293. 766. 827. 857. 889. 1009. 1437. 1924. 2096. 2212. 2251.	<b>1891:</b> 111. 346. 506. 641. 652. 748. 1158. 1321. 1516. 1599. 1605. 1801. 1950. 2208. 2283. 2286. 2332.
<b>1870:</b> 194. 462. 1388. 1813. 1926. 1990. 2146.	<b>1892:</b> 208. 251. 460. 638. 796. 855. 891. 1100. 1285. 1648. 2322.
<b>1871:</b> 41. 122. 170. 353. 481. 1069. 1300. 1306. 1751. 2201.	
<b>1872:</b> 162. 233. 272. 273. 596. 649. 878. 1260. 1346. 1410. 1695. 1978. 2040. 2117. 2269.	
<b>1873:</b> 160. 214. 224. 359. 444. 650. 1011. 1016. 1114. 1315. 1335. 1373. 1414. 1521. 1810. 2298.	
<b>1874:</b> 109. 310. 358. 520. 550. 797. 799. 973. 1248. 1310. 1792. 1989. 2029. 2110. 2211. 2288.	
<b>1875:</b> 48. 526. 819. 1156. 1215. 1358. 1399. 1536. 1718. 2213.	
<b>1876:</b> 26. 27. 38. 120. 326. 454. 552. 694. 958. 1102. 1142. 1224. 1390. 1831. 1977. 2109. 2220. 2287. 2320. 2323.	
<b>1877:</b> 202. 349. 535. 549. 619. 628. 677. 810. 824. 1296. 1348. 1470. 1485. 1752. 1797. 2083. 2097. 2197. 2229. 2253. 2329.	

- 1893:** 384. 448. 530. 665. 688. 1157. 1263. 1271.  
1404. 1608. 1746. 2275.
- 1894:** 312. 600. 809. 1393. 1677. 1834. 2111.  
2225. 2250.
- 1895:** 15. 248. 295. 334. 383. 470. 486. 735.  
1333. 1421. 1438. 1544. 1771. 1960. 2276.
- 1896:** 161. 476. 563. 813. 847. 1800. 2020. 2063.  
2108.
- 1897:** 282. 376. 543. 544. 744. 837. 1007. 1031.  
1127. 1196. 1598. 1602. 1609. 1628. 1749.  
1837. 2304.
- 1898:** 6. 114. 211. 292. 323. 360. 380. 403. 482.  
984. 988. 1132. 1459. 1478. 1507. 1569.  
1696. 1733. 1908. 1919. 2132. 2285.
- 1899:** 85. 287. 306. 388. 397. 419. 562. 1154.  
1162. 1286. 1354. 1383. 1442. 1530. 1921.  
2176. 2241.
- 1900:** 154. 299. 308. 373. 466. 538. 593. 607.  
874. 881. 943. 965. 989. 1010. 1024. 1167.  
1200. 1218. 1274. 1282. 1323. 1406. 1652.  
1684. 1727. 1981. 2026. 2167. 2230. 2244.  
2247. 2277.
- 1901:** 203. 245. 330. 570. 604. 791. 907. 950.  
1119. 1236. 1239. 1322. 1343. 1465. 1511.  
1713. 1754. 2031. 2144. 2215. 2226.
- 1902:** 46. 132. 193. 247. 350. 477. 749. 812.  
883. 953. 1002. 1120. 1125. 1198. 1293.  
1422. 1519. 1540. 1574. 1606. 1622. 1932.  
1971. 1985. 2000. 2037. 2295.
- 1903:** 255. 370. 410. 495. 577. 632. 645. 751.  
832. 974. 1123. 1136. 1161. 1164. 1202.  
1368. 1449. 1487. 1604. 1731. 1833. 2014.  
2122. 2135. 2175. 2196. 2240. 2266.
- 1904:** 55. 62. 102. 124. 217. 219. 289. 290. 507.  
524. 567. 583. 586. 653. 811. 932. 1141.  
1204. 1227. 1281. 1284. 1302. 1411. 1413.  
1455. 1461. 1475. 1675. 1697. 1711. 1780.  
1829. 1845. 1936. 1957. 1987. 2059. 2169.  
2204. 2222. 2289. 2291.
- 1905:** 7. 32. 51. 59. 121. 130. 152. 178. 190.  
236. 369. 458. 465. 548. 572. 769. 782.  
841. 894. 954. 1018. 1135. 1356. 1372.  
1400. 1508. 1573. 1580. 1709. 1793. 1859.  
1895. 1916. 2024. 2060. 2093. 2179. 2190.  
2202. 2246.
- 1906:** 31. 65. 250. 315. 377. 401. 446. 500. 539.  
605. 662. 760. 1028. 1047. 1113. 1217.  
1407. 1486. 1594. 1669. 1680. 1712. 1756.  
1772. 1868. 1889. 1906. 1012. 1991. 2007.  
2012. 2145. 2160. 2165. 2173. 2292.
- 1907:** 1. 33. 135. 153. 271. 280. 395. 443. 452.  
508. 658. 747. 921. 1038. 1041. 1091.  
1211. 1250. 1607. 1618. 1658. 1922. 2017.  
2039. 2086. 2206.
- 1908:** 13. 37. 189. 284. 602. 608. 621. 623. 659.  
674. 692. 695. 800. 852. 872. 913. 982.  
1080. 1082. 1083. 1085. 1124. 1155. 1159.  
1326. 1384. 1474. 1575. 1661. 1662. 1720.  
1873. 1897. 1898. 1998. 2115. 2134. 2271.  
2273.
- 1909:** 43. 134. 351. 440. 545. 594. 618. 635.  
639. 704. 759. 875. 952. 1012. 1059. 1094.  
1107. 1138. 1246. 1409. 1588. 1635. 1645.  
1681. 1741. 1799. 1890. 1999. 2137. 2162.  
2210. 2333.
- 1910:** 45. 64. 88. 113. 126. 169. 198. 332. 364.  
430. 518. 556. 636. 693. 793. 867. 880.  
893. 976. 1055. 1149. 1294. 1297. 1361.  
1374. 1636. 1654. 1744. 1779. 1794. 2090.  
2136. 2147. 2152. 2183.
- 1911:** 125. 165. 188. 218. 268. 321. 352. 431.  
434. 716. 752. 755. 761. 820. 871. 918.  
998. 1203. 1336. 1380. 1385. 1386. 1488.  
1499. 1501. 1577. 1616. 1710. 1733. 1814.  
1899. 1947. 1997. 2092. 2104. 2308.
- 1912:** 44. 167. 186. 226. 316. 469. 527. 592.  
644. 666. 776. 919. 955. 1008. 1027. 1170.  
1226. 1276. 1762. 1765. 1777. 1854. 1930.  
2048. 2113. 2116. 2119. 2129. 2178. 2219.  
2257. 2270.
- 1913:** 61. 73. 184. 199. 201. 278. 417. 502. 680.  
683. 698. 733. 734. 773. 817. 823. 929.  
1066. 1115. 1191. 1279. 1325. 1362. 1471.  
1549. 1566. 1582. 1587. 1693. 1757. 1811.  
1848. 1882. 2002. 2041. 2067. 2123. 2125.  
2227. 2261.
- 1914:** 58. 93. 97. 149. 182. 249. 442. 459. 513.  
612. 707. 724. 788. 826. 1185. 1194. 1262.  
1363. 1412. 1578. 1590. 1631. 1640. 1672.  
1725. 1735. 1773. 2066. 2101. 2236. 2242.
- 1915:** 77. 212. 357. 365. 398. 435. 514. 656. 686.  
783. 865. 868. 1039. 1049. 1061. 1092.  
1110. 1340. 1375. 1428. 1494. 1513. 1558.  
1766. 1964. 1974. 2099. 2102. 2218. 2325.
- 1916:** 23. 129. 158. 183. 414. 571. 622. 654. 712.  
821. 859. 910. 923. 981. 993. 999. 1017.  
1032. 1062. 1108. 1182. 1232. 1233. 1303.  
1415. 1424. 1477. 1523. 1596. 1620. 1699.  
1728. 1764. 1839. 1853. 2149. 2170. 2302.  
2326. 2330. 2334.
- 1917:** 36. 42. 66. 87. 116. 118. 146. 300. 313.  
429. 582. 671. 706. 732. 815. 822. 877.  
936. 962. 994. 1079. 1186. 1257. 1365.  
1504. 1543. 1546. 1571. 1612. 1621. 1629

1638. 1686. 1734. 1824. 1928. 1955. 2038.  
2052. 2148. 2234. 2311.
- 1918:** 17. 108. 139. 145. 385. 475. 568. 614.  
678. 728. 745. 833. 873. 890. 902. 906.  
912. 996. 1046. 1084. 1304. 1337. 1339.  
1341. 1366. 1671. 1763. 1786. 1883. 1893.  
1902. 1961. 2339.
- 1919:** 54. 138. 259. 415. 467. 468. 575. 584.  
609. 626. 703. 772. 835. 916. 926. 939.  
946. 1014. 1043. 1053. 1144. 1189. 1234.  
1266. 1396. 1497. 1550. 1584. 1692. 1742.  
1755. 1835. 1907. 1927. 2021. 2028. 2181.  
2205. 2294. 2301. 2337.
- 1920:** 19. 34. 86. 100. 115. 117. 173. 281. 297.  
433. 453. 485. 492. 503. 525. 558. 631.  
669. 679. 721. 754. 771. 789. 938. 972.  
997. 1048. 1116. 1153. 1201. 1219. 1225.  
1258. 1264. 1288. 1311. 1357. 1581. 1597.  
1714. 1726. 1776. 1781. 1796. 1817. 1819.  
1879. 1892. 1900. 1903. 1944. 2084. 2098.  
2107. 2157. 2281. 2306.
- 1921:** 11. 16. 209. 275. 277. 283. 298. 302. 331.  
366. 368. 387. 406. 408. 411. 418. 436.  
451. 528. 540. 560. 634. 648. 664. 687.  
701. 708. 730. 774. 786. 787. 790. 801.  
802. 900. 945. 1025. 1033. 1056. 1071.  
1074. 1098. 1129. 1131. 1134. 1206. 1207.  
1209. 1216. 1223. 1243. 1244. 1275. 1307.  
1313. 1316. 1318. 1398. 1418. 1448. 1454.  
1457. 1469. 1481. 1489. 1505. 1518. 1557.  
1570. 1579. 1610. 1611. 1630. 1657. 1685.  
1687. 1690. 1700. 1705. 1738. 1791. 1803.  
1821. 1842. 1878. 1904. 1942. 1954. 1968.  
2051. 2077. 2141. 2187. 2265. 2272. 2338.  
2342.
- 1922:** 640. 1128. 1332. 1464. 1624. 1822.
- 1923:** 74. 105. 110. 179. 228. 231. 322. 335.  
367. 382. 412. 427. 438. 449. 554. 555.  
606. 629. 737. 741. 934. 969. 987. 1072.  
1133. 1143. 1146. 1230. 1255. 1272. 1280.  
1314. 1317. 1352. 1370. 1389. 1403. 1408.  
1458. 1463. 1472. 1547. 1560. 1634. 1665.  
1678. 1857. 1874. 1953. 2003. 2050. 2061.  
2062. 2073. 2126. 2130. 2191. 2195. 2223.
- 1924:** 29. 35. 50. 200. 269. 301. 325. 354. 396.  
428. 589. 595. 660. 710. 763. 862. 898.  
948. 1003. 1006. 1040. 1101. 1168. 1247.  
1283. 1378. 1391. 1439. 1450. 1467. 1535.  
1646. 1659. 1701. 1812. 1832. 1849. 1992.  
1996. 2015. 2069. 2080. 2131. 2254. 2255.  
2313. 2324. 2343. 2346.
- 1925:** 79. 91. 95. 207. 229. 254. 260. 279. 309.  
356. 386. 413. 439. 464. 517. 599. 668.  
697. 700. 726. 903. 1034. 1037. 1118.  
1165. 1172. 1268. 1299. 1342. 1401. 1495.  
1644. 1689. 1941. 1951. 2005. 2053. 2075.  
2120. 2182. 2217. 2252. 2312.
- 1926:** 89. 285. 305. 318. 441. 463. 569. 617.  
627. 655. 723. 739. 740. 850. 863. 904.  
917. 935. 944. 951. 980. 1076. 1088. 1106.  
1111. 1177. 1183. 1431. 1503. 1643. 1667.  
1702. 1759. 1769. 1804. 1820. 1823. 1827.  
1862. 1865. 1888. 1911. 1915. 1946. 2056.  
2057. 2143. 2207. 2216. 2231. 2232. 2262.  
2268. 2309. 2327.
- 1927:** 20. 157. 253. 276. 347. 379. 409. 590.  
738. 781. 792. 1192. 1229. 1237. 1277.  
1537. 1585. 1592. 1789. 1855. 1943. 1994.  
2070. 2078. 2124. 2184. 2263.
- 1928:** 12. 39. 81. 136. 171. 338. 372. 450. 505.  
511. 646. 647. 757. 861. 886. 901. 1064.  
1261. 1324. 1480. 1492. 1532. 1533. 1562.  
1564. 1758. 1768. 1933. 1963. 1965. 2058.  
2249.
- 1929:** 40. 60. 70. 148. 210. 221. 256. 258. 314.  
394. 523. 663. 682. 770. 834. 853. 915.  
956. 970. 979. 1060. 1067. 1137. 1187.  
1199. 1309. 1327. 1338. 1359. 1473. 1698.  
1730. 1778. 1826. 1920. 1940. 1948. 2022.  
2082. 2142. 2156. 2256. 2299. 2340.
- 1930:** 82. 177. 185. 340. 375. 478. 542. 581.  
615. 691. 702. 722. 927. 963. 964. 1015.  
1103. 1319. 1320. 1367. 1468. 1555. 1679.  
1682. 1743. 1808. 1844. 1884. 1917. 1993.  
2138. 2199. 2267. 2290.
- 1931:** 80. 181. 196. 246. 257. 399. 473. 479.  
484. 765. 804. 839. 843. 869. 911. 1019.  
1148. 1242. 1245. 1301. 1397. 1432. 1484.  
1509. 1512. 1617. 1850. 1866. 1952. 1967.  
2168. 2300. 2335. 2344.
- 1932:** 14. 22. 180. 264. 402. 516. 610. 743.  
756. 829. 876. 1013. 1023. 1109. 1197.  
1240. 1267. 1289. 1291. 1353. 1369. 1514.  
1586. 1656. 1683. 1694. 1717. 1787. 1816.  
1836. 1869. 1910. 2034. 2172. 2274.
- 1933:** 3. 239. 240. 261. 274. 333. 390. 392. 416.  
597. 675. 775. 845. 848. 920. 1097. 1139.  
1176. 1213. 1220. 1253. 1334. 1371. 1423.  
1502. 1542. 1545. 1664. 1666. 1670. 1721.  
1782. 1783. 1875. 1945. 1979. 2009. 2076.  
2105. 2112. 2133. 2174. 2192. 2235. 2280.  
2303. 2314. 2319.
- 1934:** 123. 328. 336. 342. 361. 362. 363. 422.  
537. 553. 585. 750. 794. 840. 842. 942.  
1147. 1377. 1395. 1417. 1440. 1500. 1534.  
1548. 1601. 1703. 1707. 1774. 1852. 1877.



1966. 1983. 2008. 2085. 2089. 2177. 2198. 2297.
- 1935:** 106. 119. 242. 404. 521. 561. 580. 588. 967. 971. 990. 1026. 1052. 1058. 1068. 1099. 1117. 1121. 1184. 1222. 1252. 1287. 1295. 1305. 1308. 1330. 1427. 1479. 1556. 1559. 1563. 1576. 1641. 1651. 1688. 1805. 1843. 1856. 1949. 2171. 2279. 2331. 2336.
- 1936:** 71. 99. 101. 104. 140. 147. 156. 172. 296. 425. 509. 578. 587. 611. 661. 689. 778. 808. 844. 849. 909. 966. 992. 1077. 1145. 1163. 1259. 1292. 1328. 1381. 1387. 1394. 1434. 1460. 1482. 1572. 1655. 1668. 1716. 1861. 1923. 1929. 2095. 2106. 2155. 2166. 2180. 2243. 2260. 2296.
- 1937:** 30. 49. 98. 142. 204. 238. 317. 341. 348. 393. 437. 445. 480. 488. 491. 496. 598. 601. 672. 709. 713. 720. 767. 777. 784. 828. 838. 846. 879. 897. 905. 908. 928. 1036. 1095. 1096. 1329. 1351. 1416. 1496. 1625. 1647. 1663. 1715. 1732. 1753. 1760. 1841. 1872. 1918. 1937. 2032. 2033. 2035. 2091. 2094. 2100. 2128. 2164. 2186. 2315.
- 1938:** 25. 52. 56. 75. 94. 127. 220. 270. 286. 291. 294. 304. 320. 329. 339. 355. 374. 405. 421. 512. 515. 546. 579. 681. 753. 798. 864. 884. 975. 1004. 1054. 1086. 1126. 1188. 1193. 1205. 1265. 1273. 1331. 1345. 1392. 1402. 1405. 1425. 1430. 1433. 1466. 1498. 1517. 1527. 1568. 1614. 1633. 1649. 1767. 1784. 1807. 1846. 1847. 1886. 1901. 1935. 1980. 1982. 2006. 2019. 2045. 2071. 2081. 2264. 2310.
- 1939:** 28. 47. 53. 175. 222. 225. 230. 234. 235. 265. 381. 426. 456. 457. 490. 497. 529. 616. 684. 696. 731. 736. 870. 882. 899. 933. 960. 961. 986. 1001. 1045. 1051. 1070. 1171. 1179. 1181. 1210. 1235. 1298. 1344. 1350. 1453. 1526. 1528. 1529. 1553. 1561. 1615. 1724. 1761. 1818. 1840. 1860. 1905. 2001. 2114. 2118. 2153. 2214. 2238. 2316.
- 1940:** 21. 84. 103. 107. 143. 192. 197. 227. 241. 407. 420. 493. 498. 603. 624. 676. 711. 725. 746. 856. 925. 930. 940. 949. 968. 985. 995. 1005. 1035. 1093. 1151. 1152. 1166. 1178. 1214. 1221. 1238. 1251. 1290. 1462. 1515. 1603. 1639. 1650. 1676. 1708. 1719. 1722. 1740. 1748. 1785. 1815. 1863. 1909. 1925. 2030. 2054. 2074. 2087. 2127. 2140. 2150. 2193. 2194. 2200. 2203. 2237. 2307.
- 1941:** 5. 8. 69. 72. 83. 163. 168. 174. 206. 266. 267. 303. 337. 432. 472. 510. 564. 565. 670. 717. 858. 888. 941. 947. 957. 983. 1029. 1044. 1104. 1112. 1376. 1426. 1476. 1565. 1729. 1737. 1747. 1775. 1825. 1870. 1871. 1894. 1931. 2044. 2139. 2158. 2185. 2239. 2317.
- 1942:** 2. 78. 96. 112. 128. 237. 244. 263. 311. 371. 378. 391. 483. 566. 633. 657. 673. 719. 742. 860. 914. 1020. 1042. 1087. 1122. 1180. 1231. 1254. 1312. 1382. 1451. 1483. 1531. 1541. 1552. 1567. 1583. 1619. 1623. 1627. 1660. 1704. 1770. 1788. 1838. 1858. 1867. 1887. 1891. 1934. 2013. 2027. 2036. 2047. 2072. 2079. 2161. 2221. 2233. 2293. 2341. 2345.
- 1943:** 18. 57. 67. 133. 141. 150. 155. 232. 576. 667. 758. 825. 866. 922. 924. 991. 1195. 1208. 1228. 1446. 1452. 1491. 1520. 1673. 1674. 1723. 1830. 1876. 1880. 1984. 2018. 2023. 2103.

## RETTELSER OG TILFØJELSER

til den alfabetiske Fortegnelse.

Herunder er kun opført egentlige Fejl og Forglemmelser, ikke senere indtraadte Begivenheder.

Nr. 35: **Andersen, Andreas Peter**, læs: **Andersen, Andreas Peter**.

Nr. 85: **Andreassen, Frederik Valdemar**, læs: **Andreassen, Frederik Valdemar**.

Nr. 86: **Andresen, Laurids**, mangler \*

Nr. 358: **Dall, Ivar Nissen**, læs: **Nissen Dall, Ivar**.

» 1097: f. 27. Maj 1904, læs: f. 27. Maj 1908.

» 2278: **Vestergaard, Peter Holm**, læs: **Holm Vestergaard, Peter**.

