



## **Dette værk er downloadet fra Danskernes Historie Online**

**Danskernes Historie Online** er Danmarks største digitaliseringsprojekt af litteratur inden for emner som personalhistorie, lokalhistorie og slægtsforskning. Biblioteket hører under den almennyttige forening Danske Slægtsforskere. Vi bevarer vores fælles kulturarv, digitaliserer den og stiller den til rådighed for alle interesserede.

### **Støt Danskernes Historie Online - Bliv sponsor**

Som sponsor i biblioteket opnår du en række fordele. Læs mere om fordele og sponsorat her: <https://slaegtsbibliotek.dk/sponsorat>

### **Ophavsret**

Biblioteket indeholder værker både med og uden ophavsret. For værker, som er omfattet af ophavsret, må PDF-filen kun benyttes til personligt brug.

### **Links**

Slægtsforskerens Bibliotek: <https://slaegtsbibliotek.dk>

Danske Slægtsforskere: <https://slaegt.dk>



BIOGRAFISK LEKSIKON  
OVER  
AGRONOMER

BIOGRAFISK LEKSIKON  
OVER  
**AGRONOMER**



*udgivet af*  
DANSK AGRONOMFORENING

—  
*udarbejdet ved foreningens sekretær*  
AGRONOM ALFRED LARSEN

KØBENHAVN 1967 · KANDRUP & WUNSCH BOGTRYKKERI

## FORORD

Dansk Agronomforenings bestyrelse vedtog på et møde i 1964 at lade udarbejde en ny fortegnelse eller biografi over danske agronomer. Bogen er hidtil udsendt i 8 udgaver plus supplementsbind, og den foreliggende publikation er altså den 9. i rækken.

Det redaktionelle arbejde med indsamling af materiale til de 2814 biografier påbegyndtes i 1965, og det var tanken, at bogen skulle være fuldført i løbet af året 1966. Desværre blev arbejdet af forskellige grunde forsinket, således at bogen først foreligger færdigtrykt nu.

Agronom *Alfred Larsen*, der forestod arbejdet med fortegnelserne i henholdsvis 1944 og 1955, har endnu en gang påtaget sig at udarbejde bogen.

Dette bind omfatter som nævnt 2814 nulevende agronomer, hvoraf 2808 er dimitteret her i landet op til året 1966, mens de sidste 6 er udgået fra universiteter eller læreanstalter i udlandet. Den store stofmængde er begrænset på den måde, at alle agronomer, der er afgået ved døden, ikke er omtalt. Det drejer sig om 953. Nærmere oplysninger om disse må søges i de tidligere udgaver, ligesom foreningens sekretariat kan være behjælpelig med sådanne. I de sidste 11 år er 196 agronomer afgået ved døden, mens tilgangen i samme tidsrum har været 816. Denne tilvækst har medført, at side-tallet, trods den foretagne begrænsning, er steget fra 416 til 471 i dette bind.

Bestyrelsen takker enhver, som har været redaktionen behjælpelig med at fremskaffe fyldige oplysninger til fortegnelse over danske agronomer.

Vi håber, at denne bog vil være en budbringer, som styrker det kollegiale forhold mellem danske agronomer, og at den som sine forgængere vil blive en værdifuld støtte for enhver, som søger oplysninger deri.

København i februar 1967.

Bestyrelsen for Dansk Agronomforening

*H. P. Dybvad*  
*J. Alsted*  
*Sv. Højer-Pedersen*  
*Axel Madsen*

*Bent Ullerup*  
*H. Baltzer Nielsen*  
*K. Kismeyer-Nielsen*  
*Kr. Mølle*

*Kurt Egede*  
*Johs. Brøbech Legarth*  
*John Lykkeaa*

Denne fortegnelse eller biografi er den 7. udgave, som Dansk Agronomforening har ladet udarbejde, og den 9. i rækken af fortegnelser over agronomer dimitteret fra de højere læreanstalter.

I „Ugeskrift for Landmænd“ for 1869 omtales for første gang alle de dengang dimitterede agronomer, nemlig 64, hvoraf 5 var udgået fra Den polytekniske Læreanstalt.

Ved landbohøjskolens 25-års jubilæum i 1883 udsendte landbohøjskolen en fortegnelse, der omfattede 263 agronomer. Endvidere omtales direktører, lærere og assistenter ved landbohøjskolen i denne.

I 1897 udkom den første selvstændige fortegnelse over danske agronomer. Den blev udgivet af Dansk Agronomforening, hvis daværende sekretær, kontorchef *H. C. Larsen*, forestod arbejdet med fortegnelsen, der indeholdt 467 biografier.

Den næste fortegnelse kom i 1911 og omfattede 901 agronomer. Forte gnelsen blev udarbejdet af daværende fuldmægtig ved statens planteavlsudvalg, *L. P. M. Larsen*, og udgivet af Dansk Agronomforening.

Den 5. fortegnelse over agronomer, der udkom i 1918, blev udarbejdet af Dansk Agronomforenings daværende sekretær, *Ib Windfeld*. Heri omtales 1116 agronomer.

I 1928 udkom en fortegnelse, der omfattede 1583 agronomer; den blev udarbejdet af foreningens daværende sekretær, redaktør *L. O. Pedersen*.

Den 7. fortegnelse udkom i 1944. Den bragte en omtale af 2346 agronomer og blev udarbejdet af undertegnede.

Den 8. fortegnelse, der udkom i 1955, omfattede 3151 agronomer og blev ligeledes udarbejdet af undertegnede.

Herværende 9. fortegnelse omfatter 2814 nulevende agronomer. Den består af tre dele, hvoraf den første omfatter agronomer dimitteret før 1966, den næste agronomer dimitteret i 1966 og den sidste agronomer, der har taget eksamen i udlandet.

Gennem udsendte spørgeskemaer, der undertiden er suppleret ad anden vej, er der indhentet oplysninger vedrørende personlige data, teoretisk foruddannelse, eksaminer aflagt efter agronomeksamen, tidligere stillinger som agronom, nuværende virksomhed, tillidshverv, studierejser samt forfattervirksomhed.

For hver biografi er der ved udhævet tryk angivet det navn eller de bogstaver, hvorunder vedkommende er kendt og selv benytter til daglig. Fremgangsmåden har været at følge den form, agronomen har benyttet ved underskrift af det udfyldte spørgeskema. Biografierne er ordnet efter kalde-navnet, således at f. eks. **Andersen, Frits Egon**, må søges før **Andersen, Frede**. Sammensatte navne som **Møller-Larsen, Nielsen-Skensved** og lignende findes *efter* de usammensatte **Møller, Nielsen** osv. Dersom en agronom benytter et mellemnavn som kaldenavn eller en del heraf, vil han stå opført under mellemnavnet, således at f. eks. **H. Rosenstand Schacht** findes under **Rosenstand Schacht, H.**, og **A. Dam Kofoed** findes under **Dam Kofoed, A.** Ved personer af samme navn er den ældste anført først. I tilfælde af navneforandring ved bevilling eller ægteskab er anvendt nuværende navn. På side 462 findes en liste over tidligere og nuværende navne.

En stjerne \* foran navnet betegner, at vedkommende er medlem af Dansk Agronomforening, og *kursiveret skrift* betegner agronomens dimissionsår og nuværende stilling eller virksomhed. For så vidt det har kunnet lade sig gøre, er hver biografi ledsaget af et portræt. Enkelte af billederne er desværre ikke så tilfredsstillende, som det kunne ønskes, hvilket må tilskrives tekniske vanskeligheder.

Det her foreliggende værk adskiller sig fra tidligere udgaver ved:

1) at agronomer, der er afgået ved døden, ikke er medtaget. Før eller senere måtte dette skridt tages, og vi har altså ment, at tidspunktet nu var kommet. Det drejer sig om ialt 953 personer, om hvis personlige data man må henvise til tidligere udgaver. Eventuelle oplysninger, der ønskes om disse, kan dog altid fås ved henvendelse til foreningens sekretariat.

2) at der er taget hensyn til de ændringer i retskrivningen, som undervisningsministeriet bekendtgjorde i 1958. En og anden vil finde, at vi er gået videre i benyttelsen af de små bogstaver, end hvad der nu er kutyme i moderne dansk retskrivning, men det skyldes hovedsagelig rent skønhedsmæssige hensyn. Det ser nemlig ikke godt ud, når f. eks. *det* i daglig tale mest benyttede: forsøgslaboratoriet, veksler med det officielle navn: Landøkonomisk Forsøgslaboratorium. Vi har derfor valgt at skrive det hele med småt.

Foruden de mange, der på forskellig måde har været redaktionen behjælpelig med oplysninger eller udlån af billeder, vil jeg gerne takke agronom *Per Pinstrup Andersen*, fru *Inger Mærsk-Møller* og stud. jur. *Else Margrethe Lund*, der har været tilknyttet foreningens sekretariat med henblik på indsamling og renskrivning af oplysninger. Endvidere tak til fru *Inga Andreasen*, som sammen med stud. jur. *Else Margrethe Lund* har udført et stort arbejde med korrekturlæsning.

*Alfred Larsen.*

# FORKLARING OVER VÆSENTLIGE FORKORTELSER

## m. v.

\* foran navnet betegner, at agronomen er medlem af Dansk Agronomforening.  
*Kursiv* betegner dimissionsår, nuværende stilling og virksomhed.

dr. phil. ....	betegner	doktorgraden
fil. lic. ....	„	større videnskabelig eksamen
hmsk. ....	„	husmandsskole
højsk. ....	„	højskole
lbsk. ....	„	landbrugs- eller landboskole
mellsk. ....	„	mellemskoleeksamen
Næsgård .....	„	eksamen fra Næsgård agerbrugsskole
phil. ....	„	filosofikum
prlm. ....	„	præliminæreksamen
real. ....	„	realeksamen
skolel. ....	„	skolelæreksamen
M. Sc. ....	„	Master of Science
Ph. D. ....	„	Doctor of Philosophy
f. ....	betegner	født
d. a. ....	„	datter af
s. a. ....	„	søn af
SK .....	betegner	Storkors af Dannebrog
K <sup>1</sup> .....	„	Kommandør af 1. grad af Dannebrog
K <sup>2</sup> .....	„	Kommandør af 2. grad af Dannebrog
R. eller R. af Dbg. ....	„	Ridder af Dannebrog
R <sup>1</sup> .....	„	Ridder af 1. grad af Dannebrog
DM .....	„	Dannebrogsmænd
FM .....	„	Fortjenstmedaljen
IF .....	„	Den islandske Falk
Ch. F. 2 .....	„	Chilensisk fortjenstorden
Hjv. Ft. ....	„	hjemmeværnets fortjensttegn
p. p. ....	„	andre fremmede ordener
Adr. ....	betegner	adresse
A.E.K. ....	„	atomenergikommissionen, Risø
afd. ....	„	afdeling
a/m .....	„	andelsmejeri
arbm. ....	„	arbejdsmand
ass. ....	„	assistent
bst. ....	„	bestyrer, bestyrelse eller bestyrelsesråd
D.A.G. ....	„	dansk andels gødningsforretning
DLAM .....	„	dansk landbrugs andels-maskinindkøb



D.L.F. ....	betegner	danske landboforeningers frøforsyning
D.L.K. ....	„	danske landbrugeres kreatursalgsforening
F.a.j.L. ....	„	foreningen af jyske landboforeninger
F.C.U. ....	„	forsvarets civilundervisning
F.D.B. ....	„	fællesforeningen for Danmarks brugsforeninger
F.L. ....	„	foreningen af landbrugsstuderende
fmd. ....	„	formand
forp. ....	„	forpagter
forst. ....	„	forstander
forsøgslaboratoriet ....	„	landøkonomisk forsøgslaboratorium
forv. ....	„	forvalter
gdbst. ....	„	gårdbestyrer
gdr. ....	„	gårdejer
godsr. ....	„	godsejer
gross. ....	„	grosserer
hedeselskabet ....	„	det danske hedeselskab
hvj. ....	„	hjemmeværnet
hmd. ....	„	husmand
hmf. ....	„	husmandsforening
hmk. ....	„	husmandskreds
Kbh. eller Kbhvn. ....	„	København
kvf. ....	„	kvægavlsforening
L. A. B. ....	„	landsforeningen til arbejdsløshedens bekæmpelse
landbohøjskolen ....	„	den kgl. veterinær- og landbohøjskole
landhusholdningsselskabet .	„	det kgl. danske landhusholdningsselskab
lb. ....	„	landbo- eller landbrugsforening
L.H.F. ....	„	landbo- og husmandsforeningernes frøsalg
LIK ....	„	landbrugets informationskontor
lmd. ....	„	landmand
L.O.T. ....	„	landbrugsdepartementets oplysnings-tjeneste (Norge)
L.S. ....	„	landbrugernes sammenslutning
løk. for. ....	„	landøkonomisk forening
mdl. ....	„	medlem
mejerikontoret ....	„	de danske mejeriforeningers fællesorganisation
M.F. ....	„	medlem af Folketinget
N.J.F. ....	„	nordiske jordbrugsforskeres forening
N.L.I. ....	„	Norges landbrugsøkonomiske institut
parcl. ....	„	parcellist
propr. ....	„	proprietær
sekljt. ....	„	sekondløjtnant
T.f.P. ....	„	Tidsskrift for Planteavl
tolvmandsforeningerne ....	„	centralforeningen af tolvmandsforeninger og større landbrugere i Danmark
Trifolium frø ....	„	a/s dansk frøavls kompagni og markfrø-kontoret
U.f.L. ....	„	Ugeskrift for Landmænd
Vid. ass. ....	„	videnskabelig assistent
Ø.A. ....	„	øernes andelsselskab for indkøb af foderstoffer

Búnaðarfélag Íslands . . . . .	betegner	det islandske landbrugsselskab
Búnaðarsambönd . . . . .	„	de lokale landboforeningers sammenslutninger
Ræktúnarfélag Norðurlands .	„	Nordlandets kulturforening
A.P.N. . . . .	betegner	pressebureauet Novosti
CEA . . . . .	„	Confédération Européenne de l'Agriculture (organ for europæisk landbrugssamarbejde)
EPA . . . . .	„	European Productivity Agency
FAO . . . . .	„	Food and Agriculture Organization of the United Nations
GATT . . . . .	„	General Agreement on Tariffs and Trade
IFAP . . . . .	„	International Federation of Agricultural Producers
OECD (OEEC) . . . . .	„	Organization for Economic Cooperation and Development (Organization for European Economic Cooperation)
SHAEF . . . . .	„	Supreme Headquarters of the Allied Expeditionary Forces
UNEF . . . . .	„	United Nations' Emergency Forces
UNESCO . . . . .	„	United Nations' Educational, Scientific and Cultural Organization
WAY . . . . .	„	World Assembly of Youth
WHO . . . . .	„	World Health Organization



1. \* **Abildgaard, Sigfred**, f. 4. sept. 1911 i Holme. S. a. hmd. A. A. — Lbsk., *agronom* 1941. Ass. under statens marskforsøg ved Højer 1941. Lærer ved Bælum lbsk. 1942. Ass. under statens moseforsøg ved Tylstrup

1943. Ejer af en landejendom i Gøttrup ved Fjerritslev 1943. *Hmd. Ejer af en landejendom i Thorup Holme fra 1944, samt konsulent i regnskabsføring i Han herreds husmandskreds og landboforening* fra 1. juni 1959. Md. af bst. for Thorup brugsforening fra 1956 og af lokalforeningen fra 1958. Adr. Holme pr. Fjerritslev.

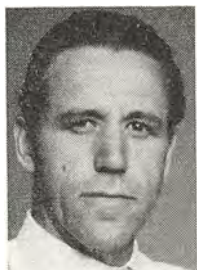

2. \* **Abildskov, Poul**, f. 1. okt. 1925 i Svejstrup ved Alken. S. a. bmd. Chr. A. — Højsk., lbsk., *agronom* 1953.

Ass. ved Studsgård forsøgsstation 1953—54 og ved Årslev forsøgsstation 1954. Lærer ved Odder højsk. vinteren

1954—55 og 1955—56. Ass. ved Hads herreds lbf. somrene 1955 og 1956. Gymnastiklærer ved Odder højskole 1954—59. Konsulent i regnskabsføring og driftsøkonomi ved Hads herreds lbf. 1957—59. *Konsulent i driftsøkonomi under landboforeningen for Svendborg og omegn* fra 1. okt. 1959. *Ejer af „Lægård“ i Vejstrup* fra 1959 og *forp. af „Lindegård“ i Vejstrup* fra 1. maj 1965. Adr. Vejstrup.



3. **Agerbo, Harald**, f. 5. maj 1927 i Øster Herborg. S. a. gdr. J. A. — Eftersk., lbsk., *agronom* 1953. Forpagter og senere ejer af *Bakkegård i Videbæk*. Adr. Bakkegård, Videbæk.

4. \* **Agergaard, Eigil** Ravn, f. 19. april 1928 i Bøvling pr. Bøvlingbjerg. S. a. gdr. J. K. A. — Ungdomssk., højsk., lbsk., *agronom* 1962. *Vid. assistent ved forsøgslaboratoriets kvægforsøg på Favrholt* fra 1. maj 1962.

Adr. Favrholt, Hillerød.



5. **Agergaard, Hans**, f. 9. febr. 1896 i Vindehelsingve ved Gørlev. S. a. gdr. J. A. Nielsen. — Lbsk., *agronom* 1921. Ass. ved Tystofte forsøgsstation 1921—22 og ved Lundgård forsøgsstation 1922—23. Forsøgsassistent ved Askov forsøgsstation 1925—66. Adr. Vejensvej 34, Askov pr. Vejen.

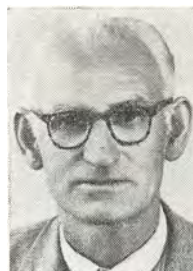

6. \* **Agergaard, Kristen** Kristensen, f. 8. febr. 1927 i Hover pr. Muldbjerg. S. a. gdr. J. A. — Højsk., lbsk., *agronom* 1957. Askov lærerkursus 1957. Ass. ved Studsgård forsøgsstation 1957. Lærer ved Uldum højsk. og ass. i Tørring og omegns lbf. 1957—59. *Lærer ved Lægård landbrugsskole* fra 1. nov. 1959. Adr. „Tjørnhøj“, Lægård landbrugsskole, Holstebro.



7. \* **Agerley, Hans** Karl Jensen, f. 6. febr. 1914 i Augustenborg. S. a. læge, dr. med. M. J. A. — Student, løjtnant, lbsk., *agronom* 1958. *Konsulent ved Landwirtschaftlicher Hauptverein für Nordschleswig* fra 1. okt. 1958. Adr. Ribevej 29, Haderslev.





8. \* **Agerschou, Otto**, f. 5. sept. 1907 på Agnetesminde pr. Viuf. S. a. propr. J. L. P. — Prlm., *agronom 1928*. Ass. ved forsøgslaboratoriets husdyrafd. 1933—35, ved Hjermginding herreders lbf. 1938—39 og i regnskabsføring ved de to sydsjællandske lbf.

1942. Forv. og senere ejer af Agnetesminde 1943—45. *Ejer af Kobbegård på Bornholm* fra 1945. Adr. Kobbegård pr. Gudhjem.



9. \* **Agerskov Christensen, Vagn**, f. 25. dec. 1935 i Gærup, Korinth. S. a. lmd. J.M.C. — Lbsk., *agronom 1964*. Assistent ved de samv. landboforeninger og husmandsforeningers kemikalieudvalg fra 20. marts

1964. Adr. Gærup pr. Korinth.



10. \* **Agerskov Lauridsen, Lars**, f. 12. okt. 1928 i Velling. S. a. forp. T. L. — Lbsk., *agronom 1951*. Værnepligtig 1951—52. Ass. ved hedeselskabet 1952—53. Lærer ved Fjordvang lbsk. fra 1. nov. 1953—65. Tillige ass.

1953—59 og konsulent i husdyrbrug og bygninger ved Ringkøbingegnens lbf. fra 1959. *Forpagter af Velling præstegård* fra 1961. Sognefoged. Mdl. af tilsynsrådet for Ringkøbing og omegns sparekasse. Adr. Velling pr. Ringkøbing.

11. \* **Aggerholm, Jens Kristian**, f. 6. maj 1927 i Tødsø pr. Nykøbing M. S. a. gdr. K. A. K. — Højsk., lbsk., *agronom 1955*. Ass. i planteavl ved Salling lbf. 1955—56 og i planteavl ved Hjørring amts landøkonomske selskab, Hjørring amts og Hvet-

bo herreds husmandskredse 1956—59, konsulent i planteavl for Ålborg amts husmandsforeninger 1959—63. *Konsulent i planteavl for Ålborg amts landboforening* fra 1. maj 1963. Adr. Gyvelv. 14, Nørresundby.



12. \* **Agvald, Vagn Ingemann**, f. 12. maj 1902 i Tværsted ved Horne. S. a. mejeribest., gdr. I. J. A. — Lbsk., *agronom 1932*. Ass. ved hedeselskabets distriktskontor i Odense 1933—34 og ved Fyens stifts patriotiske selskab 1934—41. *Konsulent i regnskabsføring for landboforeningen Nordthy* fra 1. okt. 1941. Adr. Rosenkrantzgade 12, Thisted.



13. **Ahlefeldt-Laurvigen, Hans Benedict**, f. 24. maj 1897 i Møllerup ved Rønede. S. a. greve, cand. polit. F. W. A.-L. — Real., *agronom 1921*. Kontrolass. ved lbsk. i Ames, Iowa, 1922. Fra 1922 *farmer*. Adr. Box 457, Labelle, Florida, USA.

14. **Ahlmann Lorentzen, Jørgen**, f. 28. maj 1916 i Horsens. S. a. gods. N. A.-L. — Student, lbsk., *agronom 1945*. Ass. ved Askov forsøgsstation 1945. Forvalter på „Striben“ ved Langholt 1946—52. *Ejer af godset Langholt* fra 1. maj 1952. Adr. Langholt.



15. **Aidt, Axel Valdemar Pedersen**, f. 23. juni 1896 i Borre ved Vejerslev. S. a. lærer P. M. P. — Lbsk., *agronom 1918*. Lærer ved Asmildkloster lbsk. 1918—33. Ass. ved hedeselskabet 1919. Konsulent i planteavl 1921—57, i regnskabsføring 1921—46 og i ungdomsarbejde 1921—41



ved Viborg amts land-  
økonomiske forening.  
Tillige konsulent i  
planteavl ved Viborg  
omegns hmk. 1921—  
45. Rådgivende konsu-  
lent ved de samv. jy-  
ske kartoffelsektioner  
1937—54 og inspek-  
tør for tilsynet med  
plantesygdomme 1937—63. Fmd. for in-  
spektørforeningen 1947—62. *Ejer af Ris-  
højgård* fra 1950. Fmd. for L. A. B., Vi-  
borg afd. fra 1952 og for V. A. S.s bolig-  
selskab 1949—52. I tilsynsudvalget for  
Hald hovedgård fra 1957. Adr. Randers-  
vej 22, Overlund, Viborg.



16. \* **Albertsen, Al-  
bert**, f. 3. jan. 1919 i  
Holte ved Tolstrup. S.  
a. hmd. A. A. — Højsk.,  
lbsk., *agronom* 1943,  
Askov lærerkursus  
1944. Ass. i ungdoms-  
arbejde ved kredsfor-  
eningen Fremad i Sal-  
ling 1943. Lærer ved  
den landbrugsfaglige undervisning i  
Nordsjælland 1943—44. Lærer ved Køng  
højsk. 1944—45. Ass. 1945—46 og *konsu-  
lent i planteavl for Hjørring amts land-  
økonomiske selskab og Hjørring amts og  
Hvetbo husmandskredse* fra 1. juli 1946.  
Adr. Vester-Hjermitslev.



17. \* **Albertus, Jørgen**  
Gundorf, f. 25. okt.  
1936 i København. S.  
a. civilingeniør G. A.  
— Real., *agronom* 1962.  
Ass. ved statens for-  
søgs gård på Trolles-  
minde 1962. Lærer ved  
Lyngby lbsk. 1962—  
64. Ass. ved Ringsted  
lbf. 1964. Konsulent i ungdomsarbejde  
for fællesudvalget for Midtsjællands land-  
boudom 1964—65. *Ansæt under FAO  
som assisterende landbrugseksperter i Li-  
beria, Vestafrika*, fra 1. okt. 1965. Adr.  
U. N. T. A. B., P. O. Box 274, Monrovia,  
Liberia, Vest Africa.

18. **Alexandersen,  
Viggo**, f. 24. maj 1921  
i Sottrup. S. a. gdr. H.  
A. — Real., højsk.,  
lbsk., *agronom* 1948.  
*Ejer af en gård i Ve-  
ster Sottrup* fra 1948.  
Adr. Vanggård pr. Ve-  
ster Sottrup.



19. **Algreen-Petersen,  
Hans Skytte**, f. 7. april  
1902 i Sahl. S. a. provst  
H. L. A.-P. — Mellsk.,  
lbsk., prlm., *agronom*  
1927. Ass. ved svine-  
fodringsforsøgene på  
Grauballegård 1927—  
28 og ved samme for-  
søg på forsøgslabora-  
toriet 1928—29. Bst. på svineslagterier-  
nes forsøgsstation for husdyrsygdomme  
Tavlebakkegård, Brøndbyvester, 1929—  
35. *Ejer af Sørisingård* fra 1935. Næstfmd.  
i Frederikssund andelssvineslagteri, fmd.  
for Lyngby landboskoles repræsentant-  
skab. Mdl. af svineavlsludvalget i 1. di-  
strikt og af hedeselskabets repræsentant-  
skab. Sognerådsformand i Jørlunde kom-  
mune. Adr. Sperrestrupvej pr. Ølstykke.



20. **Alsbo, Vagn** Pe-  
der, f. 10. febr. 1917 i  
Lyngby. S. a. provst  
N. P. A. — Mellsk.,  
real., *agronom* 1940.  
Ass. ved Stevns og  
omegns planteavlfor-  
ening 1940 og ved sta-  
tens redskabsprøver  
1940—43. Repræsen-  
tant for a/s Saxonia, senere ejer af en  
grøntforretning i København. Fra 1962  
*ansat i indkøbsafdelingen hos Struers  
kemiske laboratoriums metallografiske  
afdeling i Herlev*. Adr. Viktoriagade 6 A,  
Kbh. V.



21. \* **Alsted, Jørgen**, f. 22. marts 1905 i  
Vejle. S. a. rektor J. P. M. A. — Real.,  
højsk., *agronom* 1932. Ass. ved hedesel-



skabets distriktskontor i Århus 1932—41 og leder af selskabets filialkontor i Rønne 1941—50. *Distriktsbestyrer ved hedeselskabets kontor i Viborg* fra 1. juni 1950. Adr. Hald Ege pr. Viborg.



22. **Amber, Johannes** Jensen, f. 27. dec. 1893 i Kosterlev pr. Særslev. S. a. gdr. J. Jensen. — Højsk., lbsk., *agronom 1916*. Ansat i maskinfirmaet P. Nordsten a/s, Hillerød, 1916—17 og ved industrirådet som leder af undersøgelser af danske myremalmsforekomster 1917. Konsulent for Faxe frøkontor i samarbejde med Skandinavisk frøkompagni a/s 1918—23. Indehaver af Faxe frøkontor 1923—25. Landbrugskyndig medarbejder ved forskellige virksomheder 1925—35. Konsulent ved F.D.B.s frøafdeling i Glostrup 1935—61. Adr. Ved Lindevangen 18, Kbh. F.



23. **Ammitzbøll, Aksel**, f. 31. juli 1912 i Voldbjerg ved Hee. S. a. gdr. H. P. A. — Højsk., lbsk., *agronom 1938*. Ass. ved Lundgård forsøgsstation 1938—42 og ved Skanderborg amts og Bjerre herreds hmfr. 1942—44. Konsulent i planteavl, regnskabsføring og ungdomsarbejde for Bølling-Nørre herreders hmfr. samt konsulent i ungdomsdomsarbejde for Bølling-Nørre herreders lbf. 1944—56. *Konsulent i husdyrbrug for Ringkøbing amts samv. hmfr.* fra 1. jan. 1956. Driftsleder for Ringkøbing amts indkøbsforening for mindre jordbrugere fra 1961. *Konsulent i svineavl for Ringkøbing amt 1961, forsøgsleder ved svineforsøgsstationen vest* fra 1963. Adr. Grønningen 11, Skjern.

24. \* **Ammitzbøll, Anker** Emil, f. 21. jan. 1931 i Linderum pr. Sindal. S. a. gdr. C. A. — Lbsk., *agronom 1959*. Ass. i planteavl ved Morsø landboforening 1959—62. Konsulent i planteavl ved Ry og omegns landboforening samt dele af Skanderborg amts husmandsforeninger 1962. *Konsulent i fjerkræavl for de tre sønderjyske amter* fra 1. nov. 1962. Adr. Vestervang 15, Rødekro.



25. \* **Ammitzbøll Rasmussen, Søren**, f. 30. sept. 1914 i Begtrup. S. a. gdr. R. R. — Højsk., lbsk., *agronom 1939*. Ass. 1. maj 1939, sekretær 1942, fuldmægtig 1946 og *kontorchef 1954 ved de danske mejeriforeningers fællesorganisation*. Adr. Egelundsvej 7, Risskov, Århus.



26. **Ancher Jensen, Carl**, f. 6. okt. 1901 på Sdr. Møllegård ved Grenå. S. a. propr. J. A. J. — Real., *agronom 1924*. Ophold i USA 1924—32. *Ejer af Gl. Estrup Møllegård* fra 1938. Adr. Gl. Estrup Møllegård pr. Auning.



27. **Andersen, Anders**, f. 6. april 1897 i Mårsø ved Holbæk. S. a. arbm. F. A. — Højsk., *agronom 1924*. Ass. ved Præstø amts grundfordbedringsudvalg 1924—26. Gdr. i Travsted ved Jejsing 1927—31. Avlskontrollør 1931—37, senere bogholder og disponent og *direktør 1943 for a/s Sydstevn's frøhandel*. Adr. Boestofte, St. Heddinge.





28. **Andersen, Axel**, f. 19. juni 1924 i Hvilsum pr. Hobro. S. a. gdr. M. A. — Højsk., lbsk., *agronom* 1957. Ass. ved det landøkonomiske driftsbureau 1957—59. Ass. i regnskabsføring under Viborg amts landøkonomiske selskab 1959—60. Fra 1. juni 1960 *kontrollør ved statskontrollen med mejeriprodukter og æg m. m. med tjenestested ved II. distrikt, Odense*. Adr. Urtehaven 1, Hjallesø.



29. \* **Andersen, Arna Jacob**, f. 22. febr. 1923 i Nees ved Bækmarksbro. S. a. gdr. A. A. — Lbsk., *agronom* 1951, student 1953, lic. agro. 1956 (landbrugsplanternes ernæring). Ass. ved statens planteavlslaboratorium i Lyngby 1951—53, landbohøjskolens afdeling for landbrugsplanternes ernæring 1956—58. *Ansæt ved afdelingen for landbrugsforsøg, atomenergikommissionens forsøgsanlæg, Risø*, fra 1. okt. 1958. Adr. Odensevej 50, Himmelev.



30. **Andersen, Anders Jørgen**, f. 13. jan. 1925 i Veflinge på Nordfyn. S. a. hmd. P. A. — Lbsk., *agronom* 1949. Laborant ved Steins laboratorium 1949—51, ved dansk vejlaboratorium 1951—56. *Ingeniør ved dansk dammann asfalt a/s* fra 1. nov. 1956. Adr. M. Bechs Allé 128, Hvidovre.

31. **Andersen, Andreas**, f. 2. jan. 1914 i Simsted. S. a. gdr. M. A. — Real., lbsk., *agronom* 1945. Ass. ved det landøkonomiske driftsbureau 1945—46 og ved Fyens

stifts patriotiske selskab 1946—47. Konsulent i regnskabsføring for Brønderslev og omegns lbf. 1947—56. Fra 1956 drevet *selvstændig revisionsvirksomhed i Brønderslev*. Adr. Bredgade 51, Brønderslev.



32. **Andersen, Ansgar**, f. 14. dec. 1896 i Åle. S. a. hmd. K. A. — Højsk., gymnastikhøjsk., lbsk., *agronom* 1928. Ass. ved Askov forsøgsstation og lærer ved Støvring højsk. 1928—29. Lærer ved Gråsten lbsk. 1929—30. Bst. af Årslev forsøgsstation 1930—39. Ejer af „Engholm“ ved Millinge 1937—64. Fmd. for a/m „Egedal“. Mdl. af bst. for Fyns mejeriforening 1962—64. Branddirektør for østifternes brandforsikring. Adr. Korinth.



33. \* **Andersen, Carl**, f. 21. dec. 1903 i Lunde, Fyn. S. a. gdr. A. A. — Prlm., højsk., *agronom* 1929. Ass. ved Præstø amts grundforbedringsudvalg 1929 og 1934—41. Ass. ved forsøgslaboratoriets kvægforsøg 1929—30 og ved de samv. lbfr. i Fyns stift 1930—34. Ass. ved hedeselskabet 1941—63. *Oversætter ved APN-pressebureau* fra 1. juli 1963. Adr. Bygrænsen 28 pr. Kastруп.



34. **Andersen, Christian**, f. 19. juli 1926 i Stokkemarke. S. a. gdr. G. A. — Real., lbsk., *agronom* 1953. Traktorinspektør 1953—62 og *salgschef for nordisk diesel a/s* fra 1. april 1962. Adr. Jægersborg allé 58, Charlottenlund.





35. \* **Andersen, Erik**, f. 18. april 1923 i Thorsted ved Suldrup. S. a. gdr. J. G. A. — Ungdomssk., lbsk., *agronom 1950*. Ass. ved *det danske hedeselskab* fra 6. maj 1950. Adr. Vandlingvej 15, Haderslev.

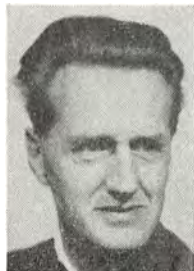

36. \* **Andersen, Einar Max**, f. 10. marts 1924 på Frederiksberg. S. a. billedhugger M. A. — Lbsk., *agronom 1959*. Ass. i husdyrbrug ved Frederiksborg amts lbf. 1959—61. Konsulent i husdyrbrug ved Ålborg amts husmandsforeninger 1961—65 og fra efteråret 1964 tillige vejleder i bygninger. Konsulent i husdyrbrug ved de samv. landboforeninger i Fyns stift 1965—66. *Konsulent under byggeselskabet TECTUM* fra 1. okt. 1966. Adr. Vester Hassing.



37. \* **Andersen, Ejler**, f. 13. juni 1926 i Veflinge på Fyn. S. a. lmd. A. J. A. — Lbsk., *agronom 1961*. Ass. ved forædlingsstationen i Vandel 1961—63. Driftsleder ved kartoffelcentralen i Tarm 1962—63. Ass. i planteavl i Viborg amts landøkonomiske forening 1963—64, i Rougsø-Sønderhald herreds lbf. 1964 og i planteavl ved Frederikshavn og omegns lbf. 1964—65. *Konsulent for landbrugsministeriet i Tanzania i East Africa* fra 1. marts 1966. Adr. P. O. Box 88, Morogoro, Tanzania, East Africa.

38. \* **Andersen, Erik Kristian**, f. 16. maj 1923 i Borup ved Halkjær. S. a. statshmd. L. A. — Lbsk., *agronom 1950*. Ass. ved statens plantetilsyn og ved Ribe og omegns lbf. 1950. Ass. ved Årslev forsøgsstation og ved Ødum forsøgsstation 1951. Konsulent i planteavl og regnskabsføring ved Århus amts hmf. og driftsleder for

Århus amts indkøbsforening 1951—54. Konsulent i regnskabsføring for D. s. j. H. 1954—55. Forstander for Nordsjællands landbrugsskole 1955—61. Fra 1. aug. 1961 *konsulent for statens jordlovsudvalg*. Fmd.



for Frederiksborg amts lbf. 1958—61. Mdl. af bst. for de samv. sjællandske lbf. 1959—61. Fmd. for økonomiudvalget i Frederiksborg amt 1959—61 og for de samv. sjællandske lbf.s byggeudvalg 1959—61. Mdl. af landbrugets rationaliseringsfond 1959—61. — Har skrevet flere beretninger om regnskabsarbejdet inden for de samv. jyske hmfr. Adr. Kirkegade, Brovst.

39. **Andersen, Evald**, f. 4. jan. 1924 i Tåstrup pr. St. Merløse. S. a. gdr. S. A. — Højsk., prlm., lbsk., *agronom 1954*. Ass. ved forsøgslaboratoriets afd. for forsøg med fjerkræ 1954—56, ved det landøkonomiske driftsbureau 1956—57. Ass. 1958 og konsulent i regnskabsføring ved Møns lbf. 1959—61. Inspektør i andelsanstalten tryk og mejeriernes og landbrugets ulykkesforsikring for Sydvestsjælland 1961—65. *Egen regnskabs- og revisionsforretning* fra 1. jan. 1965 og *statseksamineret ejendomsmægler* fra 1. jan. 1966. Adr. Syrenvej 20, Slagelse.



40. \* **Andersen, Frits Egon**, f. 18. aug. 1925 i Kås ved Hjørring. S. a. lmd. A. M. A. — Højsk., lbsk., *agronom 1952*. Askov lærerkursus 1952. Ass. ved Præstø amts grundforbedringskontor i Næstved 1952—54. Ass. ved de samv. sønderjydske hmfr., Løgumkloster, 1954. Ansat ved Præstø amts





grundforbedringskontor i Næstved 1954—58. *Ansæt ved det danske hedeselskab i Næstved* fra 1. okt. 1958. Adr. Primulavej 21, Næstved.



41. **Andersen, Frede**, f. 5. dec. 1934 i Nørballe pr. Felsted. S. a. gdr. P. A. — Lbsk., *agronom* 1959. Studieophold i Tyskland 1959 og 1962. *Licentiatstuderende ved landbohøjskolens driftsøkonomiske afdeling* fra 1. sept. 1960. Adr. Nyvej 10 B<sup>1</sup>, København V.



42. \* **Andersen, Frede**, f. 12. maj 1939 i Støvring. S. a. murer K. A. — *Agronom* 1964. Konsulent for a/s vestjyden 1964. Ass. i planteavl i Esbjerg og omegns lbf. 1964—65. Ass. 1965—66 og *bygningsoptionaliseringskonsulent under Hjørring amts landøkonomiske selskab* fra 1. aug. 1966. Adr. Ingersvej 13, Hjørring.



43. \* **Andersen, Frederik** Ferdinand Hermann, f. 6. april 1925 i Kolind. S. a. postbud J. C. A. — Hmsk., højsk., lbsk., *agronom* 1955. Ass. ved Blangstedgård forsøgsstation 1955. Lærer ved Tune landboskole 1955—57. Ass. ved Randers amts husholdningsselskab 1957. Ass. ved forsøgslaboratoriets afd. for forsøg med svin 1957—60 og 1963—64. Forsøgsleder ved forsøgsstationen Uperniviarssuk, Grønland, 1960—63. *Konsulent ved landsforeningen dansk fåreavl* fra 1. jan. 1963. Adr. Lilleving pr. Harlev J.

44. **Andersen, Gilbert** Gunnar Rosendahl, f. 3. nov. 1927 i København. S. a.

frugtavler A. R. — Højsk., lbsk., studierejser til USA, England og Schweiz, *agronom*

1957. Ass. ved lbf. for Svendborg og omegn 1957. Ass. ved de samv. jyske hmfr. i Århus med station i Ringkøbing amt 1959—60. Konsulent for syv hmfr. i Randers amt 1960—64. Konsulent for Randers amts nordvestlige del og kredsforeningen „kronjyden“ 1964. Konsulent for de samv. hmfr. i Fyns stift 1964. *Konsulent under FAO som lærer ved landbrugsundervisningen i Østpakistan* fra 1. jan. 1965. Adr. East-Pakistan, FAO, via delle terme di carracalla, Rom.



45. **Andersen, Gunnar** Emil, f. 7. jan. 1929 i Hvilsum ved Hobro. S. a. gdr. M. A. — Lbsk., *agronom* 1953. Ass. ved det landøkonomiske driftsbureau 1953—55. Ansæt ved Ålborg lbf. 1955—56 og ved Bülow agro compagni 1956—59. Fra 1. juni 1959 *kontrollør ved statskontrollen med mejeriprodukter og æg m. m., 1. distrikt*. Adr. Grækenlandsvej 145, Kbh. S.



46. **Andersen, Hans** Christian, f. 14. okt. 1887 i Sigersted. S. a. gdr., mejeriejer H. P. A. — Højsk., lbsk., *agronom* 1910. Ass. ved Ladelund lbsk.s kemiske laboratorium 1910. *Ejer af Hundegård* fra 17. juni 1913. Mdl. af sogneråd og menighedsråd. Mdl. af bst. for Ramsø-Tune herreds lbf. Mdl. af bst. for Roskilde andelssvineslagteri. Fmd. for a/s H. Jessen, Tåstrup. Næstfmd. for de københavnske forstæders bank. Adr. Bakkevej 7, Greve Strand.





47. \* **Andersen, Helge**, f. 23. dec. 1920 i Tersløse pr. Dianalund. S. a. arbm. M. A. — Lb-sk., *agronom* 1947. Ass. ved D.L.F.s og F.D.B.s forsøgs-gård, St. Lundgård 1947. Ass. i planteavl, ungdomsarbejde og regnskabsføring

ved Rougsø-Sønderhald herreders lbf. 1947—52. Arbejdsleder ved statsungdoms-lejren „Klosterheden“ 1952—53. Privat virksomhed 1953—55. Ass. i regnskabs-føring ved Frederiksborg amts planteavls-forening 1956—57. Ansat i arb. bogf. og revisionsinstitut i København 1958—61. Ass. i planteavl ved Rougsø-Sønderhald herreders lbf. 1961—64. Konsulent ved fa. Lindinger agro co. a/s 1964—65. *Assistent i regnskabsføring under de samv. husmandsforeninger i Fyns stift* fra 1. dec. 1965. Adr. Fasanvej 9, Langeskov.



48. **Andersen, Erik Henning**, f. 30. sept. 1921 i Hellerup. S. a. sporvognsfunktionær C. F. I. A. — Real., lbsk., *agronom* 1946. Ass. i Haslev og omegns lbf. 1946—47. Lærer ved Haslev lbsk. 1946—47. Vid. ass.

1947—56, kontrollør 1956—63 og *inspektør ved statens plantetilsyn* fra 1. april 1963. Redigeret årsberetning fra statens plantetilsyn vedr. frøpatologiske kontrol 1.—5. årgang (5. årgang dog i samarbejde med dr. agro. Paul Neergård). *Species of Helminthosporium on Cereals and Grasses in Denmark* 1954 og *Helminthosporium catenarium DRECHS på græsser i Danmark* 1959. Adr. Lyngholmen 12, Birkerød.

49. **Andersen, Henry** Edvard, f. 5. nov. 1917 i Ramten. S. a. gdr. M. A. — Høj-sk., *agronom* 1947, Master of Science 1964 fra universitetet i Lincoln, Nebraska, USA. Ass. på statens forsøgsstation ved Hornum 1947, ved Århus amts fællesledelse af kvægavls- og kontrolforeninger

1947—52. Studierejse i 7 mdr. til USA i 1952. Ass. 1953—55 og fra 1. aug. 1955 *amanuensis ved landbohøjskolen afd. for sædforskning og inseminerings-teknik*. Studierejse til USA 1962—64. — Har skrevet beretning om amerikanske foderproblemer samt af-handling om „Heretability and Repeatability of Gestation Length and Birth Weight in Holstein-Friesian Cattle“. Forfatter eller medforfatter af adskillige arbejder angående husdyravl eller dermed beslægtede emner. Adr. Fortvej 19 B, Vanløse.



50. \* **Andersen, Hans** Frederik, f. 13. nov. 1910 på Smedegård i Rutsker på Bornholm. S. a. forp. C. H. A. — Lbsk., *agronom* 1939. Ass. ved statens redskabsprøver 1939—40. Ejer af „Pedersminde“ 1940—45. Repræsentant 1945—48. Bestyrer 1949—53. *Vid. assistent ved forsøgslaboratoriets kvæg-forsøg* fra 1. jan. 1954. Adr. Fuldmægtigboligen, Gisselfeld, Haslev.



51. **Andersen, Kristen** Hjalmar, f. 13. juni 1918 i Døstrup. S. a. gdr. J. K. A. — Ungdomssk., højsk., lbsk., *agronom* 1944. Ass. ved forsøgslaboratoriets kvægfor-søg 1944—46 og 1947—48, ved Præstø amts sammensl. lbr. 1947 og ved Commonwealth Bureau of Animal Nutrition, Rowett Research Institute, Aberdeen, Skotland, 1948—49. Fremmedfører på statens gårde ved Hillerød 1949—50. Ass. i husdyrbrug ved foreningen af jyske lbr. 1950—52. Studieophold i USA 1952. Rejste til Canada 1953. Bst. 1954—56 og fra 1957 *forp. af Donmar Farms i Beaverton, Ontario, Canada*. Adr. Beaverton, Ontario, Canada.





52. \* **Andersen, Hans** Lyder, f. 31. maj 1917 i St. Ladager. S. a. gdr. A. A. — Højsk., *agronom* 1941, student 1943. Ass. ved Kolding herreds lbf. 1941 og Tureby-Køge og omegns lbf. 1943—44. Lærer ved Ollerup folkehøjskole 1944—45. Ass. ved Præstø amts grundforbedringskontor i Næstved 1945—50. Fuldmægtig ved de samv. danske lbfr., Axelborg, 1950—58. *Konsulent for avlsdyreksperten bredania* fra 1. nov. 1958. Adr. Daugård.

53. **Andersen, Hans Peder**, f. 23. sept. 1910 i Blære ved Års. S. a. pastor H. C. A. — Sløjdsk., højsk., lbsk., *agronom* 1937. Ass. ved landboforeningen Nordthy og Vejle amts lbf. 1937. Lærer ved Støvring højsk. og ass. ved Frederiksborg amts planteavlsforening 1937—39. Lærer ved Vejlbys lbsk. og ass. ved Vejle amts lbf. 1939—41. Ass. ved de samv. bornholmske hmfr. 1941—43 og konsulent for det landøkonomiske ungdomsarbejde på Bornholm 1943—45. Lærer ved Langelands lbsk. 1945—62 samt konsulent i planteavl for Langelands landøkonomiske forening 1946—62. *Erhvervsvejleder i Hillerød* fra 1. nov. 1962. Adr. Tulstrup, Hillerød.



54. **Andersen, Ib** Andreas Hermod, f. 12. febr. 1920 i Herfølge. S. a. gdr., *agronom* J. P. A. — Eftersk., lbsk., *agronom* 1945. Forp. 1945 og *ejer af „Lundemarksgård“ i Herfølge* fra 1945. Adr. Lundemarksgård, Herfølge.



55. \* **Andersen, Jørgen**, f. 17. marts 1913 i Snogbæk ved Sottrup. S. a. gdr. C. A. — Mellsk., lbsk., *agronom* 1938. Lærer ved

Gråsten lbsk. 1938—39 og 1940—47. Forp. af Damgård i Snogbæk v. Vester Sottrup 1939—48. Forretningsfører for L.A.B., Horsens afdeling 1948—52. *Konsulent for a/s J. H. Grabow og co. i Horsens* fra 1. aug. 1953 og fra 1. okt. 1954 tillige for *a/s C. Lønter, Østbirk*. Fmd. for kommissionen angående jordlodder til husmandsbrug i Sønderborg amtskreds 1946—49. Adr. Drosselvej 51, Horsens.



56. **Andersen, Jacob** Christian, f. 18. marts 1901 i Ferring. S. a. vognmand C. A. — Højsk., lbsk., *agronom* 1924. Ass. ved D.L.F.s forsøgsgård, Roskildegård 1924—27, de samv. sjællandske lbfr.s planteavlsudvalg 1927—30 og D.L.F. 1930—33. Afdelingsbst. ved D.L.F.s afdeling i Eskildstrup 1933—38 og fuldmægtig ved D.L.F. i Roskilde 1938—45. Direktør for D.L.F. 1945—63 og redaktør af tidsskrift for frøavl 1945—63. Mdl. af landbrugsministeriets udvalg for ind- og udførsel af frø 1945—64. Mdl. af bst. for landbrugets kornforædling 1946—57. Mdl. af frøkontrolkommissionen 1962—64. Mdl. af dansk frøkontrolforenings bst. 1963—64. Medforf. af bogen „Avl af markfrø“. R. af Dbg. Adr. Blomstervænget 19, Mølholm, Vejle.



57. \* **Andersen, Jens** Bent, f. 24. okt. 1936 på Odder Vestermark pr. Odder. S. a. ejendomshandler V. A. — Mellsk., *agronom* 1964. Ass. ved de samv. sjællandske hmfr.s regnskabsudvalg 1964—65. *Konsulent i driftsøkonomi ved de samv. sjællandske landboforeninger* fra 1. marts 1965. Adr. Borup pr. Holbæk.





58. **Andersen, Jens Erik**, f. 11. april 1928 i Mejlbj pr. Arden. S. a. lmd. N. M. A. — Højsk., lbsk., *agronom 1955*. Produktivitetsudvalgets maskinkursus 1955. Lærer ved Tommerup højsk. 1955—56. Ass. ved Skæl-

skøregnsens lbf. 1956. Lærer ved Høng hmsk. og konsulent i maskiner ved de vestsjællandske hmfr. 1956—60. Lærer ved Nordsjællands lbsk. 1960—61. Konsulent ved Skanderborg amts hmfr. 1961—62 og vid. ass. ved forsøgslaboratoriets kvægforsøg 1962—66. *Kontrollør ved statskontrollen for mejeriprodukter og æg m. m. fra 1. april 1966*. Adr. Valnødvej 21, Roskilde.



59. **Andersen, Jens Oluf**, f. 30. okt. 1933 i Katby pr. Års. S. a. lmd. J. A. — Prlm., lbsk., *agronom 1959*. *Vid. assistent ved landøkonomisk forsøgslaboratoriums kemiske afdeling* fra 1. maj 1959. Adr. Bremensgade 26 A, 1. tv., København S.



60. \* **Andersen, Johannes**, f. 12. dec. 1933 på Rønede højsk., Rønede. S. a. lærer J. C. A. — Mellsk., højsk., lbsk., *agronom 1961*. Askov lærerkursus 1961. Lærer på Vojens ungdomssk. 1961—63. *Lærer ved Ubby fri- og*

*efterskole, Ubby, Jerslev, Sj.*, fra 1. okt. 1963. Adr. Ubby fri- og efterskole, Jerslev, Sj.

61. \* **Andersen, Jørgen**, f. 16. aug. 1931 i Ørslev Enghave, Ørslev. S. a. parcl. P. S. A. — Lbsk., *agronom 1960*. Ass. i kvægavl

1960—61 og i svineavl 1961—63 ved de tre sydvestsjællandske lbf. *Konsulent i husdyrbrug ved Odense og omegns landboforening* fra 15. febr. 1963. Adr. Prins Haralds allé 86, Fruens Bøge.



62. \* **Andersen, Kai**, f. 20. okt. 1937 i Vantinge pr. Ringe. S. a. lmd. Sv. Å. A. — Eftersk., højsk., *agronom 1962*. Ass. ved statens ukrudtsforsøg i Skovlunde, sommeren 1962. Ass. ved det landøkonomiske driftsbureau 1962—64 og ved den alsiske lbf. og den sundevedske lbf.s regnskabskreds 1964—66. *Konsulent i driftsøkonomi ved Fyens stifts patriotiske selskab* fra 1. juni 1966. Adr. Grønnevangelen 14, Odense.



63. \* **Andersen, Karl**, f. 31. juli 1910 i Trunderup. S. a. arbm. A. A. — Hmsk., lbsk., *agronom 1939*. Ass. ved Lundgård og Askov forsøgsstationer 1939—41. Ass. ved hedeselskabets distrikt i Vejle og Hatting 1941—63. *Ingeniørass. ved Brande kommune* 1963—64. Ass. i Salling landboforening 1964. *Ingeniørassistent ved Brande kommunes ingeniørkontor* fra 1. dec. 1964. Adr. Thyregodsvej 24, Brande.



64. \* **Andersen, Kaj Børge**, f. 24. aug. 1926 i Solbjerg sogn på Frederiksberg. S. a. bmd. A. K. A. — Mellsk., lbsk., *agronom 1951*. Ass. ved landbrugets kvæg- og kødsalg (OXCO) 1951—52. Ass. 1952—56 og fra 1. maj



1956 *fuldmægtig i de samv. danske landboforeninger, Axelborg*. — Fra 1953 sekretær for udvalget for landøkonomisk rejsebureau. Mdl. af det danske FAO-udvalg, landbrugsministeriets technical assistance udvalg samt udenrigsministeriets landbrugsudvalg. Adr. Søvej 23, Holte.



65. **Andersen, Kirsten**, f. 31. juli 1921 i Ølgod. D. a. dræningsmester J. T. Brændgaard. Prlm., lbsk., *agronom 1944*. Ass. ved statens planteavlslaboratoriums Jyllands afd. i Vejle 1944—46 og ved forsøgslaboratoriets

forsøg med svin 1946—50. Deltidsarbejde for fondsmidler 1950—63. *Assistent ved landbohøjskolens forsøgsgård Højbakkegård* fra 1. juni 1963. Gift med agronom, professor Sigurd Andersen. Adr. Søgård, Ll. Vasby pr. Hedehusene.



66. \* **Andersen, Kjeld**, f. 3. jan. 1942 i Stenstrup pr. Arden. S. a. gdr. J. A. — Real., student, *agronom 1965*. Ansat i landbrugsrådet sommeren 1965. Fra 1. sept. 1965 *stud. lic. i markedsøkonomi og landbrugspolitik*

*ved den kgl. veterinær- og landbohøjskole*. Adr. Katholmvej 22, Vanløse.

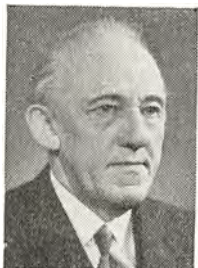

67. \* **Andersen, Kristian Martin**, f. 19. febr. 1894 i Ø. Velling ved Langå. S. a. gdr. U. A. — Højsk., lbsk., *agronom 1919*. Studieophold ved Coll. of Agr. Univ. Minn., USA, 1924—25. Lærer ved Tune lbsk. 1919—21.

Konsulent i husdyrbrug ved de tre lbfr. i Kbh.s amt 1921—52. Konsulent i fodring og svineavl ved de tre lbfr. i Kbh.s amt og Kbh.s amts sammenslutende hmfr. 1952—64 samt leder af svineforsøgsstationen

på Søndermarksgård ved Roskilde 1952—64. Censor i husdyrenes fysiologi ved landbrugseksamen på landbohøjskolen 1934—56. Mdl. af bst. for foreningen af danske landbrugskandidater senere Dansk Agronomforening 1936—60, næstformd. 1940—44 og fmd. 1944—60. Redaktør af „Den forløbne uge“ i „Ugeskrift for Landmænd“ 1940—46 og redaktør af „U. f. L.“ 1949—63. Mdl. af landbrugets radioudvalg 1936—60. Mdl. af bst. for landhusholdningsselskabet og af samvirksomheden for landbrugsfagligt oplysningsarbejde (næstfmd.) 1944—60. Mdl. af bst. for den danske afd. af N.J.F. 1938—54 og af sektionen for undervisning og oplysning 1952—56. Mdl. af ligningskommissionen 1933—38 og af byrådet i Roskilde 1946—50. Folketingskandidat for Venstre ved valgene 1939—47. Fmd. for Roskildekredsens Venstre 1955—64. Har skrevet 35 beretninger om svineforsøg i Kbh.s amt, jubilæumsskrift for Gl. Roskilde amts lbf. 1945. Medarbejder ved: „Danmarks kultur ved år 1940“, „Dansk landbrugsleksikon“ 1944. Redigeret „Håndbog i kvæghold“ 1946. Udarbejdet foderplaner for svin, udsendt 1952 og 53. Medforfatter til rapporten „landbrugets oplysningstjeneste“ 1952 efter en studierejse til USA 1951 under marshallplanen. Desuden skrevet mange faglige og redaktionelle artikler i U. f. L. Æresmedlem af Dansk Agronomforening fra 1964 og af Roskildekredsens Venstre fra 1964. R. af Dbg. Adr. Knud den Stores vej 9, Roskilde.

68. \* **Andersen, Knud**, f. 29. apr. 1918 i Haundrup pr. Pederstrup. S. a. sognefoged, gdr. K. A. — Mellsk., eftersk., højsk., lbsk., *agronom 1949*. Arbejdsleder på „Ellercourt“ Farm i Yorkshire i England 1949. Inspektør og landbrugskyndig rådgiver ved Ford Motor Comp. a/s, København, fra 1. jan. 1950 og forfremmedes i 1954 til afdelingschef og salgschef for Danmark, Norge, Polen og Island. Fra 1960—62 an-



sat på Ford internationals hovedkontor i Bryssel som area manager for Skandinavien. 1962—63 salgsdirektør på A. P. Møllers motorfabrik i Kalundborg med virkefelt indenfor hjemmesalg og eksport af traktorer og marinemotorer. Fra 1. febr. 1963 ansat som *direktør i Ford European Tractor Operations* med tilknytning til Ford Motor Company a/s, København. — Har været på studieophold i England, Belgien og USA. Har været mdl. af traktorinspektørernes udvalg vedr. brandpræventive foranstaltninger. Er mdl. af forskellige brancheudvalg. Har udarbejdet pjecen „Mr. Fordson fortæller“. Adr. Ænghedsvej 29, Charlottenlund.



69. \* **Andersen, Knud** Aage, f. 28. okt. 1920 i Sct. Knudsby ved Hjørring. S. a. hmd. N. C. A. — Højsk., lbsk., *agronom* 1955. Ass. ved statens ukrudtsforsøg 1955, ass. i husdyrbrug ved Frederiksborg amts landboforening 1955—57 og ass. ved forsøgslaboratoriets kvægforsøg 1957—58. *Lærer ved Borris landbrugsskole* fra 1. maj 1958. Adr. Borris landbrugsskole, Borris.



70. **Andersen, Kristian**, f. 20. jan. 1911 i Sdr. Nærå ved Årsløve. S. a. hmd. L. C. A. — Lbsk., *agronom* 1938. Ass. i husdyrbrug ved de samv. lbfr. i Fyns stift 1938—39. Konsulent for fællesledelsen af kvægavls- og kontrolforeninger i Fyns stift 1939—51. *Konsulent i husdyrbrug for de samv. husmandsforeninger i Fyns stift* fra 1. okt. 1951. — Mdl. af produktivitetudvalgets husdyrbrugsudvalg, af stambogsudvalget for kød-kvægracer, af statens husdyrbrugsudvalgs underudvalg til ledelse af helårsforsøg, af udvalget for den internationale husdyrbrugsorganisation, af udvalget vedr. bekæmpelsen af vibriofetus hos tyre, af stambogsudvalget

for rødt kvæg samt af udvalget for bedømmelse af afstamning for tyre af R.D. M., af landsudvalget for demonstrationsbrug vedr. svinefodring, af landsudvalget for svineavlens ledelse, af avlscenterudvalget for 4. distrikt, af udvalget for demonstrationsbrug for svinefodring i 4. distrikt, af fællesledelsen til svineavlens fremme i Fyns stift, af de sammensl. hesteavlsforeninger for fjordheste i Danmark, af stambogsudvalget for fjordheste, af landbrugets repræsentantskab for forskning og forsøg, af udvalget for landboauktioner samt af de samv. danske hmfr.s husdyrbrugsudvalg. Sekretær for helårsforsøg i Odense amt, for kåringsudvalget for kvægbesætninger på Kertemindeegnen, for fjordhesteforeningen, Fyn, for kåring af fjordheste på Fyn. Dommersupp. for afkom efter tyre på Fyn, fmd. for stambogsudvalget for svin, censor ved afgangsprøver for svinekontrollassistenter og dommersuppl. for afkom efter fjordhingste for hele landet. Adr. Eckersbergsvej 31, Odense.

71. \* **Andersen, Kurt** Alex, f. 3. maj 1924 i Marstal landsogn. S. a. smedemester H. A. — Mellsk., real., student, *agronom* 1951. Specialeks. (landbrugets plantekultur) 1954. Ass. ved landbohøjskolens forsøgsgård „Albertslund“ 1954—56. Ass. ved landbohøjskolens afd. for plantekultur 1956—57. Fra 1. febr. 1957 *laborator ved Carlsberg Bryggeriernes laboratorier, biologisk afd.* Fra 1. okt. 1962 tillige *forsøgsleder ved Carlsberg Bryggeriernes forsøgs-gård „Nordgården“*. Fra 1. jan. 1965 lærer ved den skandinaviske bryggerhøjskole. Adr. Vallerød Banevej 11 C, Rungsted Kyst.



72. **Andersen, Nicolaus Detlef**, f. 29. april 1903 i Nørgårdskov pr. Stenbjerg. S. a. krigsinvalid W. A. — Højsk., lbsk., *agronom* 1929. Ass. i husdyrbrug hos konsulent Chr. Larsen i Varde 1929, ved forsøgslaboratoriets fodringsforsøg på Brattingborg 1929—30 og ved forsøgslabora-



toriets fordøjelighedsforsøg på Årslev forsøgsstation 1930—33. Kvægavlsleder på Brattingsborggårdene 1933—39. Mdl. af bst. for Tranebjerg a/m, fmd. for Pillemark kontrolforening, for Kolby sogns venstreforening

1942—51 og for Pillemark fryseselskab. *Ejer af Reberggård i Pillemark på Samsø fra 1939.* Adr. Reberggård, Pillemark, Samsø.

73. \* **Andersen, Niels Claus**, f. 1. marts 1887 i Nr. Stampe ved Ringkøbing. S. a. gdr. A. A. — Lbsk., *agronom 1913*. Arbejdet under Iowa State College Dairy Dept. 1913—14 og ved The University of Nebraska 1914—16. Ejer af Moorhead Creamery and Ice cream factory, Moorhead, Iowa, 1917. Dairy herdsman ved The Univ. of Nebraska 1917—22. Kvægavlsleder i Woodmen 1918—22. Kvægavlsleder ved Modern Woodmen sanatorium 1922—35. Ejer af en malkefarm nær Colorado Springs 1935—44. Kvægavlsleder ved Colorado State Hospital Dairy 1944—62. *Ejer af et hotel i Pueblo, Colorado, fra 1. maj 1959.* Adr. R. 3. Box 39, Pueblo, Colorado, USA.



74. \* **Andersen, Niels Erik**, f. 29. nov. 1936 på „Thagård“, Gudum pr. Lemvig. S. a. lmd. H. A. — Eftersk., lbsk., *agronom 1961*. Ass. ved Rougsø-Sønderhald herreders lbfr.s regnskabskreds 1961—62. *Konsulent i drifts-*

*økonomi og regnskabsføring ved Kolind lbf.* fra 1. nov. 1962. Adr. Bugtrupvej 10, Kolind.

75. \* **Andersen, Poul Erik**, f. 12. juni 1924 i Gudbjerg pr. Gudme. S. a. hmd. C. A. — Højsk., lbsk., *agronom 1952*. Ass. ved Fåborgegnens lbf. 1952. Lærer ved Vejlbjby lbsk. 1952—53 og ved Lægård lbsk. 1953—59. *Konsulent i planteavl samt se-*

*kretær og kasserer for Horsens landbrugsforening fra 1. april 1959.* Inspektør under statens planteilsyn. Sekretær og kasserer for Horsens-egnens frøavlerforening. Adr. Hejmdal, Horsens.



76. **Andersen, Povl**, f. 4. febr. 1897 i Lange-skov. S. a. mejeriejer, gdr. A. A. — Real., højsk., lbsk., *agronom 1917*. Lærer ved Dalum lbsk. 1917—18. Løjtnant 1919. Forv. på Sandholt 1920—24. Ejer af Hesbjerg ved Holmstrup 1924—34. *Inspektør på Elsesminde ved Odense fra 1934, på Anderupgård ved Odense fra 1947 og på Hede-vigslund ved Odense fra 1943.* Adr. Elsesminde, Fruens Bøge.



77. **Andersen, Preben Erling**, f. 14. juli 1925 i København. S. a. murermester A. — Lbsk., *agronom 1949*. Værnepligtig 1949—50. Ansat ved Solbjerg mejerilaboratorium 1950. Ass. ved forsøgslaboratoriets kvægforsøg

1950—57. Fra 1. febr. 1959 *forsøgsleder under statens husdyrbrugsudvalg ved forsøgslaboratoriets afdeling for forsøg med kvæg.* Orlov fra forsøgslaboratoriet fra 1965—68. Fra 1. febr. 1965 tildelt et *adjunktstipendium ved landbohøjskolen.* Vikarierende lektor i husdyrbrug fra 1. juli 1966. — Studierejse til Norge 1953, Holland, England og Skotland 1956 og til USA 1957—58 under I.C.A. program med ophold på Cornell University, Ithaca, N.Y., og California University, Davis, Calif. Mdl. af F.E.Z. komité for kvægbrugsproduktion. Deltager i seminar i N.J.F. og OECD om samarbejdet mellem driftsøkonomer og husdyrbrugsteknikere



til udvikling af produktionsfunktioner, der belyser betydningen af de enkelte produktionsfaktorer. Aadr. Herredsvej 45, Gentofte.



**78. Andersen, Sigurd**, f. 12. dec. 1919 i Hasle ved Århus. S. a. gdr. R. A. — Lbsk., *agronom* 1947, suppleringskursus 1950. Ass. ved landbohøjskolens afd. for landbrugets plantekultur 1947—49 og 1957—63. Adjunkt ved

landbohøjskolen 1951—57. *Professor ved landbohøjskolens afdeling for landbrugets plantekultur* fra 1. juni 1963. Aadr. Søgård, Ll. Vasby pr. Hedehusene.



**79. Andersen, Sigurd**, f. 23. dec. 1919 i Hundeleve pr. Gøstrup. S. a. regnskabsfører A. A. — Eftersk., lbsk., *agronom* 1943. Student 1944, veterinær 1952. Vid. ass. ved landbohøjskolens afd. for normal anatomi 1948

—55, amanuensis samme sted 1955—63. *Amanuensis ved landbohøjskolens afdeling for special patologi og terapi* fra 1. juni 1963. Aadr. N. J. Fjords allé 14, Kbh. V.



**80. \* Andersen, Svend Aage**, f. 15. sept. 1914 i Gislev. S. a. hmd. J. K. A. — Højsk., lbsk., *agronom* 1941. Ass. ved statens marskforsøg ved Højer 1941, ved Haderslev amts lbf. 1941—43. Ass. ved

hedeselskabets distriktskontor i Vejle 1943—56. *Assistent ved hedeselskabets dræningstekniske undersøgelser, Viborg*, fra 1. juni 1956. Aadr. Hjultorvet, Viborg.

**81. Andersen, Thomas Andreas Thomsen**, f. 29. marts 1927 i Tågholm pr. Hjordkær.

S. a. direktør, agronom A. P. A. — Prlm., student, lbsk., *agronom* 1952. Ass. ved kartoffelfondens forædlingsgård „Viumgård“ 1952—54. Direktør for andelskartoffelmelsfabriken „Sønderjylland“ 1954—61. *Salgsdirektør for a/s Dansk Alfa-Laval* fra 1. maj 1961. Aadr. Skyttebjerg 62, Nærum.



**82. \* Andersen, Hans Charles Niels Tage**, f. 12. sept. 1904 i Odense. S. a. togfører N. P. A. — Real., *agronom* 1929. Ass. ved de samv. sjællandske lbr.s

kvægavlkontor og de sammensluttede sjællandske kontrolfor-

eninger 1929—37. *Konsulent og sekretær for de sammensluttede sjællandske kontrolforeninger* fra 1. april 1937. — Har været mdl. af og sekretær for de danske kontrolforeningers landsudvalg, af landhusholdningsselskabets udvalg vedr. fodermesteruddannelsen samt af forskellige udvalg inden for dansk forening for rosport og Roskilde roklub. Er mdl. af bst. for det kgl. danske landhusholdningsselskab samt fmd. for selskabets lærling udvalg m. v. — Har udarbejdet de årlige beretninger om kontrolforeningsarbejdet på Sjælland, de danske kontrolforeningers landsudvalgs årlige beretninger om regnskabsresultaterne i de danske kontrolforeninger, forsk. håndbøger og tabeller, prøvemalknings- og regnskabsbøger til kontrolforeningsbrug og afhandlinger vedr. kontrolforeningsarbejdet. Har redigeret fodermesterbogen, kvæghold og kvægfodring samt lommebog for fodermestre. Aadr. Klostervang 3, Roskilde.

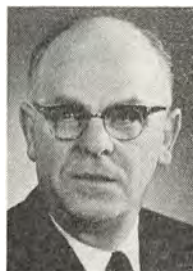

**83. \* Andersen, Tage**, f. 31. aug. 1928 i Ginnerup pr. Ørum. S. a. boelsmand E. A.





— Højsk., lbsk., *agronom* 1957. Ass. i planteavl ved Hads herreds lbf. 1957—63. *Konsulent i planteavl samt sekretær og kasserer i Skanderborg landboforening* fra 1. marts 1963. Adr. Elmelvej 3, Skanderborg.



84. \* **Andersen, Thorvald Frederik**, f. 28. marts 1915 i Arløse pr. Sandved. S. a. hmd. C. A. — Lbsk., *agronom* 1941. Ass. ved hedeselskabets distriktskontor i Nykøbing F. 1941—44. Grundforbedringstekniker 1944—48. Konsulent under landsforeningen for „dansk frugtavl“ 1948—53. *Avlskontrollør ved Lolland-Falsters frøhandel i Nyk. F.* fra 1. april 1953. Adr. Norgesvej 43, Nykøbing F.



85. **Andersen, Søren Johannes Valdemar**, f. 24. jan. 1892 på Hamborggård i Sønnerby pr. Horsens. S. a. gdr. S. A. — Lbsk., *agronom* 1913, prlm. 1919, veterinær 1923. Ass. ved den 7. to-årige konkurrence mellem hele kvæghold i Fyns stift 1913—14 og professor H. Goldschmidts fodringsforsøg 1915. Lærer ved fodermesterskolen på Tranekær 1916, tillige ass. på Tranekær avlsgård 1917. Praktiserende dyrlæge i Beldringe ved Odense 1924—54. Ejer af gården Skovlund i Nr. Aldum 1954—62. Fra 1962 bosat ved *As Vig, Kirkholm pr. Juelsminde*. — Mdl. af Lunde sogneråd og skolekommission 1932—37. Fmd. for sundhedskommission og børneværn 1932—37. Mdl. af kåringskommissionen for jyske heste på Fyn 1936—46. Adr. As Vig, Kirkholm pr. Juelsminde.

86. \* **Andersen, Hans Verner**, f. 12. maj 1897 i Gundsøllille ved Roskilde. S. a. L. A. — Højsk., lbsk., *agronom* 1923. *Gårdejer og sognefoged*. Mdl. af planteavlsudvalget for de tre lbf. i Kbh.s amt 1926 og fmd. for samme 1929—36. Kommunekasserer 1933—43. Sognerådsmnd. 1946—50. Fmd. for Gl. Roskilde amts mergelselskab 1934—51. Fmd. for Gl. Roskilde amts lbf. 1946—57. Mdl. af bst. for de samv. sjæll. lbf. 1952—58. Fmd. for Roskilde andels svine-slagteri 1948. Fmd. for dansk bacon & export co. 1956. Mdl. af andelsslakteriernes fællesbestyrelse 1958. Næstfmd. i samme og i eksportsvineslagteriernes salgforening 1959 samt i landbrugs afsætningsudvalg 1961. Fmd. for landsudvalget for svineavlens ledelse 1959. Mdl. af andelsudvalget og landbrugsrådet 1958, af landbrugsrådets præsidium 1959 samt af tilsynsrådet for Roskilde sparekasse 1961. R. 1. af Dbg. Adr. Gundsøllille pr. Roskilde.



87. **Andersen, Viggo Emil**, f. 28. sept. 1910 i Kosterslev ved Særslev. S. a. hmd. A. A. — Højsk., lbsk., *agronom* 1938. Ass. ved det landøkonomiske driftsbureau 1938—41. Kasserer i de samv. danske hmfr. 1941—44. Sekretær og kasserer for de samv. sjællandske hmfr. 1944—46. Sekretær for de samv. danske hmfr. 1946—53. Statskonsulent under landbrugsministeriet 1953—62. Fra 1. aug. 1962 *direktør, Rural Institutions and Services Division, FAO, Rome*. — Fmd. for det danske FAO udvalg 1953—62, for landbrugsministeriets OEEC udvalg 1953—62 og for Technical Assistance udvalg 1953—62. Har været mdl. af landbrugsministeriets produktivitetsudvalg og af regeringsudvalget for teknisk bistand under FN. Har



været mdl. af bst. for komiteen til mellemfolkeligt samarbejde. Adr. FAO, Via delle Terme di Caracalla, Rome, Italien.



88. **Andersen-Lyngvad, Jens Christian**, f. 20. april 1890 i Hvorup pr. Nørresundby. S. a. bmd. L. P. Andersen. — Højsk., lbsk., *agronom 1915*. Ass. i regnskabsføring ved Kbh.s amts lbf. og lærer ved Åby højsk.

1915. Ass. ved Tylstrup moseforsøgsstation 1916 og på Øtoftegård 1917. Fuldmægtig i ernæringsrådet 1918. *Konsulent i planteavl for Ålborg amts landboforening* fra 1. april 1919. — Død 27. dec. 1965.



89. \* **Andreasen, Andreas**, f. 15. jan. 1921 på Kirkeby mark ved Sdr. Omme. S. a. hmd. Aa. A. — Hmsk., lbsk., *agronom 1946*. Ass. i planteavl ved de vestfynske hmfr. 1946—47. Konsulent ved Viborg-Lysgård kredsförening 1947—48. Lærer 1948 og *forstander for Vinding landbo- og husholdningsskole* fra 1. april 1949.

Faglig medhjælper ved direktoratet for ungdomsundervisningen i sager vedr. landbrugsundervisning. Sekretær i undervisningsministeriets udvalg vedr. landmandsuddannelse og landbrugsskolernes forhold. Adr. Vinding landbo- og husholdningsskole pr. Vejle.



90. \* **Andreasen, Andreas Aage**, f. 10. nov. 1929 i Bølling. S. a. gdr. Th. A. — Eftersk., højsk., lbsk., *agronom 1955*. Ass. i planteavl ved Viborg amts landøkonomiske forening 1955—57. Konsulent i planteavl, fodring og

ungdomsarbejde i Ansager-Øse og omegns og Varde østeregens landboforeninger 1957—66. *Ejer af gården „Lemsig“ ved Sig* fra 1. maj 1965. Adr. Lemsig, Sig.



91. \* **Andreasen, Hans Peter**, f. 10. juni 1904 i Messinge. S. a. gdr. H. A. — Højsk., *agronom 1931*. Ass. og højskolelærer 1931—33, konsulent for Morsø lbf. 1933—36, laborant m. m. 1936—38, forstander for statens ungdomslejr Klosterheden ved Bækmarksbro 1938—41, tørveproducent 1941—44. *Konsulent i regnskabsføring for Hadsten husmandskreds* fra 1. okt. 1944. Adr. Fasanvej 4, Hadsten.



92. **Andreasen, Johannes**, f. 8. maj 1902 i Hjerting. S. a. gdr. N. A. — Højsk., lbsk., *agronom 1928*. Ass. ved Præstø amts grundforbedringsudvalg 1928—29 og ved Holbæk amts grundforbedringsudvalg 1929—30. *Ejer af Hegnsgård ved Gislinge* fra 1950. *Amtsvejass. ved Holbæk amts vejvæsen* fra 1930. Orlov fra tjenesten i 1937 for at bistå firma Højgaard & Schultz a/s ved forsøgsvej i Polen og i 1960 for at bistå firma Kampsax ved vejarbejder i Iran. Adr. Hegnsgård pr. Gislinge.



93. **Andreasen, Oskar**, f. 25. marts 1903 i Øster Holmen ved Elling. S. a. hmd. J. J. A. — Højsk., *agronom 1930*. Ass. ved Bornholms landøkonomiske forening 1930—31. Oprettet landøkonomisk regnskabskontor i Skive 1931. *Konsulent i regnskabsføring for Salling landboforening* fra 1. juli 1939. Adr. Porshøjvej 56, Skive.



94. \* **Andreasen, Palle**, f. 12. okt. 1933 i Bjørrum. S. a. propr. A. — Højsk., lbsk., *agronom* 1959. Rådgivende konsulent i svineavl i England 1959—60. Forv. på Bjørrum 1960—63, lærer ved forsvarets civilundervisning på

Nørre Uttrup kaserne 1960—63 samt drevet gården „Munkebo“ ved Fårup 1960—63. Fra 1. febr. 1963 *konsulent i husdyrbrug for det syriske landbrugsministerium med virkeområde Latakia, Homs og Aleppo. Underviser på det dansk-syriske uddannelsescenter ved Latakia*. Adr. c/o Royal Danish Embassy, P. O. Box 38, Rasht, Iran.



95. **Andreasen, Poul**, f. 5. april 1918 i Ubby. S. a. hmd., folketingsmand N. P. A. — Hmsk., lbsk., *agronom* 1941. Askov lærerkursus 1941. Ass. ved Skælskøregrens lbf. 1941. Lærer ved Olle-

rup gymnastikhøjskole og ass. ved Odsherreds og Holbækkredsens hmfr. 1941—42. Lærer ved Rønshoved højsk. 1942. Ass. ved Vis herreds lbf. og lærer ved Rønshoved højsk. 1943—44. Rejsesekretær i de samv. danske hmfr. 1944—45. Landbrugsfaglig medarbejder ved Sorø amtstidende 1945—61. Pressesekretær i landbrugsrådet 1961—65. *Redaktør ved landsbladet* fra 1966. Folketingskandidat for Venstre i Holbækkredsen 1966. Adr. Kløverprisvej 89, Hvidovre.



96. \* **Andreasen, Severin**, f. 18. nov. 1911 i Vejrum. S. a. bmd. A. A. — Lbsk., *agronom* 1940. Ass. ved Præstø amts grundforbedringsudvalg og Præstø amts lbf. 1940—41. Ass. ved forsøgs-

laboratoriets kvægforsøg på Stensbygård 1941—42 og ved husdyrbrugsarbejdet i de tre lbf. i Kbh.s

amt 1942—43. Kvægavlsleder på Vennerslund og kommunesekretær for Stadager-Nr. Kirkeby kommune 1943—46. Hygiejnekonsulent for Ringkøbing amts mejeriforening 1946—50. Fodringskonsulent for Salling lbf. 1950—54. *Konsulent for Vestjysk kredsforening i Lemvig* fra 1. febr. 1954. Adr. Sølystvej 27, Lemvig.

97. **Andreasen Bergés, Inger**, f. 16. jan. 1922 i Skads pr. Esbjerg. D. a. uddeler A. A. — Real., lbsk., *agronom* 1945. Ass. ved forsøgs-



laboratoriets kvægforsøg 1945—47. Ansat ved den amerikanske ambassade i Kbh. 1947—49. Secretary of the Food and Agriculture Committee of the OEEC i Paris 1949—51. Agricultural Economic Officer, FAO, Geneva Branch 1951—58. *Administrator i Directorate of Agriculture and Food, OECD, Paris*, fra 1. sept. 1958. Gift med Guy André Bergés 1959. Adr. OECD, 2 rue André-Pascal, Paris 16, Frankrig.

98. \* **Andresén, Arne**, f. 25. dec. 1933 i Kbh. S. a. anlægsgartner R. A. — Real., lbsk., *agronom* 1962. Lærer ved Vesterlund ungdomssk. 1962—63. Ass. i planteavl ved Grenå lbf. 1963. *Lærer ved Båring højskole* fra 1. nov. 1963. Adr. Båring højskole pr. Asperup.



99. \* **Andresen, Laurids**, f. 8. marts 1894 i Åbøl ved Toftlund. S. a. gdr. A. A. — Højsk., lbsk., *agronom* 1920. Lærer ved Krabbesholm højsk. 1920—21. Konsulent for de samv. sønderjyske hmfr. 1921—29. Konsulent i regnskabsføring for Nørre Rangstrup herreds lbf.s regnskabskreds 1931—34. Ansat



under de danske mejeriforeningers fællesorganisation 1934—37. Sekretær 1937—40, fuldmægtig 1940—46 og afdelingsleder 1946—64 i mejeriernes arbejdsgiverforening. Desuden sekretær for fællesudvalget for landbrugets arbejdsgiverforeninger 1942—47 samt for sammenslutningen af landbrugets arbejdsgiverforeninger 1947—64. Sekretær for arbejdsgiverforeningen for landbruget i Randers m. fl. amter, for arbejdsgiverforeningen for landbruget i det sydøstlige Jylland, for landbrugets arbejdsgiverforening for Nordvestjylland 1945—64, for landsudvalget for landbrugets arbejdsgiverforeninger, for landbrugets arbejdsgiverforeninger i Jylland, for arbejdsgiverforeningen for maskinstationer i Jylland 1962—64 og for gartneres arbejdsgiverforening i provinsen 1952—64. Md. af arbejdsretskommissionen af 1956. Folketingskandidat for Radikale Venstre ved valgene 1924 og 1926. Redaktør af Sønderjysk dagblad 1929—30. — Død 18. marts 1966.



100. **Andrjesson, Andrjes Magnus**, f. 1. jan. 1892 i Island. S. a. afdelingschef A. A. — Højsk., lbsk., *agronom* 1917. Lærer ved Grejsdalens højsk. og Korinth lbsk. Ass. ved Dalum analytisk kemisk laboratorium og

statens planteavls-laboratorium. Gross. og islandsk købmand i Kbh. indtil 1939. Trawler, transportskibsreder og fiskeeksportør i Island 1939—48. New York 1948—51. Ejer af tøndefabrik i Fransk Canada 1951—56. *Ejer af eksportvirksomhed i Island* fra 1956. Har fået patent på opfindelse til fremstilling af menneskeføde af fiskeaffald. Adr. Bjarnarstig 7, Reykjavik, Island.

101. \* **Anker-Ladefoged, Anders Valdemar**, f. 2. okt. 1922 i Voer ved Præstbro. S. a. propr. J. A.-L. — Real., højsk., løjtnant ved livgarden,

*agronom* 1949. Forpagter af „Bækgård“ pr. Vittrup 1949—50. Direktør for den ceylonesiske stats statsgårde og husdyrbrugsforsøgsstationer fra 1951. Fra 1954 tillige direktør for Ceylons mælkeråd (Milk Marketing Board). Oprettede i denne kapacitet ét stort centralmejeri i Colombo og ni landmejerier. De første mejerier overhovedet på Ceylon. Medlem af den ceylonesiske regerings udvalg for planlægning af landbrugsproduktion og markedsforhold. Fra 1957 ansat ved FAO som husdyrbrugsrådgiver for Ceylon. Virkede tillige i Indien og Pakistan. Efter hjemkomst 1959 godsinspektør på Gavnø gods. Ledede under orlovsperiode opbygning af den danske demonstrationsgård i Thailand. *Fra juli 1962 ansat ved landbrugets afsætningsudvalg som leder af afdelingen for oversøiske markeder*. Under orlov i 1963 rådgiver for FN i Irak angående husdyrprojekt. Fra jan. 1964 tillige *direktør for avlsdyreksportudvalget og breedania*.

Har skrevet mange artikler om husdyrbrug, pjecer m. v. både om tropisk landbrug og senere herhjemme. Adr. W. A. Schultzvej 16, Hasseris.

102. \* **Anthonsen, Laurs Arne Rønne**, f. 24. maj 1919 i Ryomgård. S. a. gdr. A. R. A. — Prlm., lbsk., *agronom* 1945. Ass. ved Vejle amts hmfr. 1945, lærer ved Odder højsk. 1945—46, ass. ved Kolind lbf. og ved kemisk fabrik i Århus 1946—47. *Konsulent i planteavl for Vejle amts husmandsforeninger* fra 1. sept. 1947. Adr. Give.



103. **Antoni, Carl Oscar**, f. 24. jan. 1892 i Kristianstad i Sverige. S. a. postmester C. V. A. — Student, *agronom* 1926. Forp.



og ejer af Kåbæks-  
gård ved Kværkeby  
indtil 1945. *Ejer af  
Brösickegård, en ejen-  
dom med et areal på  
ca. 160 ha, fra 1945.*  
Adr. Brösicke gård,  
Stallaholmen, Sträng-  
näs, Sverige.

hmd. K. A. P. — Høj-  
sk., lbsk., *agronom*  
1958. Ass. ved statens  
redskabsprøver på  
Bygholm 1958. *Lærer  
ved Malling landbrugs-  
skole* fra 1. nov. 1958.  
Adr. Teglbakken, Mal-  
ling.



104. \* **Antonsen, Herluf**  
Christian, f. 9. sept.  
1919 i Skåstrup pr.  
Mejlskov. S. a. gdr. J.  
P. A. — Lbsk., *agro-  
nom* 1947. Ass. i hus-  
dyrbrug ved de samv.  
hmfr. i Fyns stift 1947  
—49, ved forsøgslabo-  
ratoriets kvægforsøg  
1949 og ved de samv. jyske hmfr. 1949—  
51. *Konsulent i husdyrbrug for Vejle amts  
husmandsforeninger* fra 1. jan. 1951. *Til-  
lige lærer ved Vinding landboskole* fra  
1957. Sekretær for østjysk jerseykvæg-  
avlsforening. Tilsynsførende ved avls-  
dyreksporten fra Kolding. Kommunal re-  
visor og mdl. af skolekommissionen i  
Vinding. Medvirker ved udgivelsen af  
lærebøger fra landhusholdningsselskabet.  
Adr. Vinding pr. Vejle.

105. **Appel, Cornelius**, f. 1. juli 1901 i  
Askov pr. Vejen. S. a. højskoleforstander  
Jacob Appel. — *Agronom* 1925. Ejer af  
Askov Nørregård i Askov ved Vejen 1931  
—58. *Forretningsfører for højskolernes  
håndarbejdes hovedkontor i Kerteminde*  
fra 1. febr. 1956. Formand for andelsva-  
skerierens landsforening 1947—52. Adr.  
Tyrebakken 7, Kerteminde.

106. **Arak, Alexander**, f. 20. jan. 1883 i  
Estland. S. a. værtshusholder A. — *Agro-  
nom* 1914. Rejst til Rusland.

107. **Arbjerg Pedersen, Jens**, f. 6. febr.  
1931 på Vium Mark pr. Ulfborg. S. a.

108. **Aremark, Aage**  
Magnus, f. 30. maj 1902  
i Balslev pr. Ejby. S. a.  
fabriksarbejder A. C.  
A. — Højsk., lbsk.,  
*agronom* 1937. Ass.  
ved de samv. lbfr. i  
Fyns stift 1937. Lærer  
ved Sydsjællands lbsk.

1937—38. Ass. ved  
Danmarks jerseyforening 1938. Lærer ved  
Asmildkloster lbsk. og ved statsungdoms-  
lejrenes funktionærsk. i Jerup 1938—41.  
Forst. ved statens ungdomslejre 1941—47.  
Regnskabsfører ved Vandel flyveplads og  
konst. lærer ved det kommunale skole-  
væsen 1947—49. Hovedbogholder ved  
Asger M. Jensens planteskole i Holmstrup  
1949—50. *Markforvalter ved Odense kom-  
mune og inspektør ved kommunens ren-  
holdelsesvæsen* fra 1. aug. 1950.

Mdl. af forretningsudvalget for Køng  
folkehøjsk. fra 1950 og sekr. for fælles-  
udvalget for rotteudryddelse i Fyns stift  
fra 1951. Har skrevet vejledning i rotte-  
bekæmpelse 1952. Adr. Stenløsevej 218,  
Hjallese.

109. **Arentoft, Mikael**,  
f. 9. dec. 1915 i Fulden  
ved Århus. S. a. gdr.  
S. A. — Højsk., lbsk.,  
*agronom* 1938. Ass.  
ved Tureby-Køge og  
omegn lbf. 1938, Vi-  
borg amts landøkon-  
omiske forening 1940  
og lærer ved Asmild-  
kloster lbsk. 1941—45. Konsulent i plan-  
teavl ved Fredericia og omegn lbf. 1945  
—46. Afdelingsbst. ved D.L.F.s afd. i

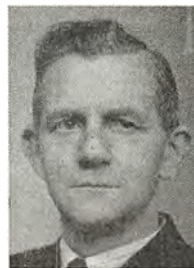

Eskildstrup 1946—47. Fuldmægtig ved D.L.F., Roskilde, 1947—49. Direktør for østjysk frøavlforening i Odder 1949—56. *Konsulent i planteavl ved a/s korn- og foderstofkompagniet, Århus*, fra 1. okt. 1956. Adr. Egebæksvej 98, Højbjerg.



110. **Arnason, Gunnar**, f. 15. juni 1901 i Gunnarsstöðum i Island. S. a. D. A. — Højsk., lbsk., *agronom 1925*. Ass. og konsulent i fåreavl ved Búnaðarfélag Islands 1926—39. *Kontorchef i det islandske landbruks-selskab* fra 1. jan. 1940. Sekretær i N.J.F.s islandske afd. 1938—58, formand 1958—65. Styresmdl. i det islandske naturvidenskabelige selskab 1941—65. Adr. Búnaðarfélag Islands, Reykjavik, Island.



111. \* **Arngren, Gunnar**, Holger Villy, f. 10. juni 1923 i Vejle. S. a. barbermester A. — Højsk., lbsk., *agronom 1950*. Ass. ved statens plantetilsyn vedr. bekæmpelse af coloradobiller 1950. Ass. ved Ladelunds lbsk.s kemiske laboratorium 1950—65. *Assistent ved jysk laboratorium i Ålborg* fra 1. maj 1965. Adr. Øster Hassing pr. Gandrup.



112. **Arngrimsson, Sverrir**, f. 30. juni 1918 i Akureyri i Island. — *Agronom 1942*. Ass. ved regnskabskontoret i Køge 1942. *Lærer ved realskole i Reykjavik* fra 1945. Adr. Kópavogsbraut 51, Kópavog, Island.

113. \* **Arnshof, Hans Anhardt**, f. 14. nov. 1915 i Utterslev pr. Kastager. S. a. gdr. M. Nielsen. — Højsk., lbsk., *agronom 1942*. Ass. ved a/s dansk frøavls kompagni og markfrøkontoret (trifolium) på

Tåstrupgården 1942. Lærer ved Stenhus kostskole ved Holbæk 1943 og ved Hoptrup højsk. 1943—45. Ass. ved Kbh.s amts lbf. 1945—49. Konsulent for landbrugsfagligt ungdomsarbejde på Lolland og sekretær i Vestlollands lbf. 1950—56. *Konsulent for landmændenes andels foderstofforretning på Lolland-Falster* fra 1953. Adr. Fastings allé 22, Nakskov.



114. **Arras, Ludvig**, f. 30. juli 1886 i Rusland. S. a. lmd. A. — *Agronom 1914*. I 1918 var adressen Erastwerre, Werro, Livland.

115. \* **Asfeldt, Holger** Lyngsager, f. 15. okt. 1933 i Hodsager pr. Aulum. S. a. konsulent N. K. J. — Real., *agronom 1962*. 1962—63 ass. ved Sydsjællands planteavlsudvalg. 1963—64 ass. ved statens plantepatologiske forsøg, Lyngby. Ass. ved de samv. sjællandske landboforeningers planteavlskontor, Roskilde, 1964—66. *Konsulent under norsk hydros salgskontor* fra 15. juni 1966. Adr. Brunevang 51, Brønshøj.



116. **Aslyng, Hans Cornelius**, f. 14. febr. 1915 i Oksenvad pr. Sommersted. S. a. lmd. S. Petersen. — Højsk., lbsk., *agronom 1937*, prlm. 1939, lic. agro. (jorddyrkning) 1941, eksamen i jordbunds-fysik i Californien 1947. Disp. ved University of London 1950. Ass. 1937—38 og vid. ass. 1941—44 ved landbohøjskolens afd. for landbrugsplanteavl. Afdelingsbst. ved statens planteavls-laboratorium i Vejle 1944—50. Docent 1950 og *professor 1957* i



*kulturteknik ved den kgl. veterinær- og landbohøjskole og leder af hydroteknisk laboratorium. Rektor fra 1. marts 1966.*

Modtog 1943 landbohøjskolens store rejselegat for studier ved University of California, USA, 1946—47 og British Council Scholarship for studier ved Rothamsted Experimental Station, England, 1948—50. — Sekretær for den kgl. veterinær- og landbohøjskoles lærerforsamling 1961—63. Landbohøjskolens repræsentant i det danske hedeselskabs udv. for forskning og forsøg; i landsudvalget for jordbearbejdning, i landsudvalget for læplantning og i statens planteavlssudvalg. Md. af akademiet for de tekniske videnskaber 1957 og dets repræsentant i bst. for isotopcentralen. Fmd. for licentiatforeningen og for dansk forening for jordbundsvidenskab. Md. af bst. for N.J.F.'s danske afd. og af kommissionen for veterinær- og jordbrugsvidenskaberne under statens almindelige videnskabsfond.

Skriftlige arbejder bl. a.: „Characterization of soils“, „Investigations on the water balance in Danish Agriculture“ og „The lime and phosphate potentials of soils; the solubility and availability of phosphates“ i landbohøjskolens årsskrift 1952, 1953 og 1954. „Water consumption in plant production“ i Handb. d. Pflanzenphysiologie 1956. „Marskjordens fysiske og kemiske tilstand“ i tidsskrift for planteavl, 1955. „Shelter and its effect on climate and water balance“ i Oikos 1958. „Jordbruget og vandbalancen“ i vandbalance, 1959. „Radiation energy balance recorded at soil surface“ i I.S.S.S. Transactions, 1960. Lærebøgerne: „klima, jord og vandbalance i jordbruget“, 3. udg. kulturteknik I, 1961, „vanding i jordbruget“, 2. udg., kulturteknik II, 1962 og „Afvanding i jordbruget“, kulturteknik III, 1962. „Phosphate Potential and Phosphate Status of Soils“ i Acta Agric. Scand., 1964. „Vindhastighed og vandbalance ved statens forsøgsstationer og Højbakkegård 1960—63“ i tidsskrift for planteavl 1965. „Vandbalance og planteproduktion i Danmark“ i festskrift for S. Tovborg Jensen 1965. Adr. Mosesvinget 56, Kbh. NV.

117. \* **Asmussen, Arne Skovbo**, f. 29. juni 1927 i Bregninge skov pr. Troense. S. a. gdr. A. P. A. — Real., lbsk., *agronom 1953*. Ass. ved lbf. for Svendborg og omegn 1953—60. *Konsulent i planteavl for landboforeningen for Svendborg og omegn* fra 1. april 1960. Adr. Søgårdsvej 9, Svendborg.



118. \* **Asmussen, Peder**, f. 10. juli 1920 i Komdrup. S. a. gdr. S. A. — Prlm., lbsk., *agronom 1950*. Ass. ved Tystofte forsøgsstation 1950. Ass. ved de samv. sjællandske lbfr.s planteavlssudvalg 1950—55. *Konsulent i planteavl for landbrugsforeningen for Stevns, Faxe m. fl. herreder* fra 1. okt. 1955. Adr. Tågerup, Karise.



119. \* **Asp Poulsen, Karl Einar**, f. 4. dec. 1937 i Sejlflod. S. a. gdr. E. A. P. — *Agronom 1965*. *Assistent i planteavl ved Vest-sjællands landboforening* fra 1. april 1965. Adr. Ingesvej 8, Høng.



120. \* **Astrup Jørgensen, Peter**, f. 30. jan. 1911 i Tøvelde pr. Stegge. S. a. gdr. A. J. — Højsk., lbsk., *agronom 1936*. Ass. ved det landøkonomiske ungdomsarbejde i de syd-sjællandske landbo- og hmfr. 1936 og 1938. Lærer ved Sydsjællands lbsk. 1936—37. Ass. i regnskabsføring ved Sydsjællands lbf. 1937. Lærer ved Hadsten højsk. 1937—38 og 1938—39. Konsulent i regnskabsføring og ungdomsarbejde for Kolding



omegnens lbf. 1939—43. Lærer ved Kærehave lbsk. 1943—55. *Konsulent i driftsøkonomi for Sorøegnens landboforening* fra 1. sept. 1947. Adr. Absalonsgade 22, Sorø.



**121. Astrup Pedersen, Mads**, f. 1. juni 1896 i Vesterby pr. Borris. S. a. gdr. B. P. — Høj-sk., lbsk., *agronom* 1920. Ass. ved Lyngby forsøgsstation 1920 og ved de samv. lollandfalsterske lbf. 1921. Lærer ved Djursland højsk. 1922—23. Ass. i regnskabsføring ved nordfynske lbf. 1923—26. Konsulent i regnskabsføring for den sundevedske lbf. 1926—32. Sekretær og kasserer for Ålborg amts landboforening 1932—66 samt redaktør af „ugeblad“ 1932—56. *Redaktør af „landsbladet“s nordjyske udgave* 1956. — Har skrevet „Ålborg amts lbf.s historie 1844—1944“. Mdl. af bst. i foreningen af danske landbrugsblade 1954—66. Adr. Kastanievej 8, Ålborg.



**122. Aude, Peter Eiler**, f. 21. juni 1912 i Horsens. S. a. landsretsfuldmægtig F. Aude-Hansen. — Student, *agronom* 1936, landinspektør 1942. Løjtnant i livgarden. Ass. ved hedeselskabets grundforbedringsvirksomhed 1937—38. Landinspektør ved landbrugsministeriets matrikelsdirektorat 1942—48. *Egen landinspektørvirksomhed i Ringe* fra 1948. Adr. Ringe Bøgehoved, Gestelevvej, Ringe.

**123. Auer, Ilmari**, f. 17. febr. 1879 i Lempääla i Finland. S. a. lmd. K. K. F. Tappura. Student, *agronom* 1904. Filosofimagister 1910. Lærer ved Elisenvaara lbsk. i Finland. Sekretær og konsulent for Nylandsläns lantbrukssällskap. Lærer ved Tuusula højsk. 1909—11. Ejer af gården Viertola i Helsingø 1910—16. Sekre-

tær i lantbruksproducenternes centralförbund 1917—18. Ejer af

Vuorilahti ejendom ved Kausala 1916—26, ejer af Scutula ejendom ved Järvenpää 1926—63. Direktionsmdl. i Nylandsläns lantbrukssällskap fra 1913 og ordförande 1918—63. Mdl. af riksdagen 1919—22, 1924—27 og 1929—30. Lantbruksminister 1924—25. Direktionsmdl. af statens frøkontrol 1927—32, Finlands mosskulturförening fra 1925, landfastighetsbanken 1927—31, Finlands hypoteksförening 1925—31, lantbrukssällskapets centralförbund 1939—63. Kommandör af Finlands vita ros II kl., lantbruksråd 1947. Agronomie- og forstdoktor h.c. ved universitetet i Helsinki 1958. Død 13. juli 1965.



**124. \* Augustinussen, Jens Erik**, f. 7. juli 1936 i Gammerød pr. Borup. S. a. gdr. L. A. — Høj-sk., lbsk., *agronom* 1958, lic. agro. (plantefysiologi) 1965. Af-tjent værnepligt 1958—59. Vid. ass. ved statens forsøgsstation Blangstedgård 1960—61. *Vid. assistent ved statens forsøgsstation i Lyngby* fra 1. marts 1965. Adr. Ottegårdsvej 8, Viby Sj.



**125. Axelgaard, Thorvald**, f. 13. sept. 1922 i Tistrup. S. a. gdr. J. S. Jensen. — Eftersk., lbsk., *agronom* 1949. Ass. ved statens planteavlslaboratorium og det danske mælkecompagni 1949—51. Ejer af Bode Vestergård 1951—55. Forp. af „Hyltgården“, Veddam, 1955—59. *Forpagter af „Vester Kejlstrup“, Silkeborg, og ejer af „Axelgårds rideskole og stutteri“* fra 1. nov. 1959. *Lærer ved Silkeborg ungdomsskole*. Adr. Vester Kejlstrup, Silkeborg.







126. \* **Bach, Christian Olesen**, f. 27. febr. 1924 i Ilsø-Vestergård pr. Ulstrup. S. a. gdr. S. B. — Lbsk., *agronom* 1952. Ass. ved den nordslesvigske lbf. 1952. Markass. ved Studsgård forsøgsstation 1952—57. *Konsulent i planteavl for Ans og omegns landboforening* fra 1. maj 1957. Fra 1. jan. 1965 tillige *konsulent i planteavl for Kjellerup og omegns landboforening og husmandskreds*. Adr. Ans by.

*lent i planteavl for Ans og omegns landboforening* fra 1. maj 1957. Fra 1. jan. 1965 tillige *konsulent i planteavl for Kjellerup og omegns landboforening og husmandskreds*. Adr. Ans by.



127. **Bach, Erik**, f. 3. marts 1930 i Udby. S. a. gdr. M. N. Friis. — Lbsk., *agronom* 1959, lic. agro. 1964. Ass. ved D.L.F.s og F.D.B.s forsøgsgård Øtoftegård 1959—61 og 1964—66. *Amanuensis ved organisk-kemisk laboratorium på landbohøjskolen* fra 1. juli 1966. Adr. Ingemannsvej 19<sup>1</sup>, København V.

*laboratorium på landbohøjskolen* fra 1. juli 1966. Adr. Ingemannsvej 19<sup>1</sup>, København V.



128. \* **Bach, Aage**, f. 8. april 1922 i Volstrup pr. Randers. S. a. gdr. M. B. — Lbsk., *agronom* 1949, Ass. ved Hammershøj lbf. 1949 og ved *Tylstrup forsøgsstation* fra 1. sept. 1949 med fast ansættelse fra 1952. Adr. statens forsøgsstation, Tylstrup.

statens forsøgsstation, Tylstrup.



129. **Bach Sørensen, Jens Peter**, f. 5. sept. 1905 i Hornbæk ved Randers. S. a. gdr. S. B. S. — Højsk., lbsk., *agronom* 1935, prlm. 1939, veterinær 1945. Ass. ved det landøkonomiske driftsbureau 1935—36 og ved Hor-

sens lbf. og hmf. 1936—38. *Praktiserende dyrlæge i Randers* fra 1945. Tilsynsførende overdyrlæge ved markedshallerne. Adr. „Randershus“, Østergade 16, Randers.

130. **Bacher, Jens Peter**, f. 28. maj 1912 i København. S. a. remiseformand B. — *Agronom* 1936, veterinær 1944. Ass. ved forsøgslaboratoriets fodringsforsøg på Favrholt og Trollesminde 1936—38. Ass. hos dyrlæge Thomsen i Stenstrup 1944—45. *Praktiserende dyrlæge i Longelse på Langeland* 1945—65. *Kontroltyrlæge ved Svendborg fjerkræslagteri samt svineavl og champignondyrker i Assemose* fra 1965. Adr. Assemose pr. Rudkøbing.



131. \* **Bachmann, Hans Bent**, f. 26. juni 1927 i Skellerup pr. Ullerslev. S. a. hmd. L. B. — Højsk., lbsk., *agronom* 1955. Ass. ved Langelands og Ærø hmf. 1955—56 og i planteavl ved Gl. Roskilde amts og Ramstø-Tune herreders lbf. 1956—57. *Konsulent ved Nyborgegnens husmandsforeninger* fra 1. febr. 1957. Adr. Birkevej 25, Nyborg.



132. \* **Bachmann, Ole**, f. 30. marts 1899 i Bjørnsbølle. S. a. hmd. J. Olesen. — Højsk., lbsk., *agronom* 1923. Ass. ved Lyngby forsøgsstation 1923. Lærer ved Nr. Nissum højsk. 1923—24. Ass. ved Øtoftegård 1924—25. *Konsulent i planteavl ved Dronninglund herreds lbf. og hmk. samt redaktør af foreningens medlemsblad* 1925—34. *Direktør for andelskartoffelmelsfabrik-*



ken „Vendsyssel“, *Dybvad*, fra 1934. Konsulent for de danske kartoffelmelsfabrikkers forsøgs- og fremavlsvirksomhed 1935—52. Sekretær for arbejdsgiverforeningen for landbruget i Nordjylland. Adr. Dybvad.



133. **Baden Sørensen, Kai**, f. 15. dec. 1915 i Astrup. S. a. gdr. M. S. — Højsk., lbsk., *agronom* 1940. Ass. ved hedeselskabets mose- og engafdeling i Århus 1940—55. *Ejer af Askgård fra 1955*. Adr. Askgård, Mallings st.



134. \* **Bagger, Svend** Bundgaard, f. 3. marts 1933 i Smidie pr. Bællum. S. a. gdr. A. B. — Eftersk., *agronom* 1962. Ass. ved statens marskforsøg ved Højler 1962—63 og ved D. D. S. i Nakskov 1963—65. *Ass. i planteavl ved*

*Rougsø-Sønderhald herreders landboforening* fra 1. jan. 1965. Adr. Markedsplads 4, Allingåbro.



135. \* **Bagge, Hans** Holger Marius, f. 11. juli 1895 i Sørbymagle pr. Slagelse. S. a. branddirektør J. P. B. — Højsk., lbsk., *agronom* 1918. Ass. ved Tystofte forsøgsstation 1918—39. Mdl. af Skel-skøregnens lbf.s plan-

teavlsudvalg 1923—39. Fmd. for de tre vestsjællandske lbf.s ungdomsudvalg 1934—39. Forstander for statens forsøgsstation i Årslev 1939—65.

Mdl. af tobaksfællesudvalget under A.T.V. 1940—48. Mdl. af bst. for dansk hørforskningsinstitut (fra 1959: forskningsinstituttet for handels- og industriplanter) fra 1946 og af Pajbjergfonden fra 1947. Mdl. af bst. for landhusholdningsselskabet fra 1952 og af statens bi-

sygdomsnævn fra 1952. Mdl. af akademiet for de tekniske videnskaber 1952. Fmd. for fællesudvalget for biavlsforsøg 1952 og for Sdr. Nærå valgmenighed 1944. Mdl. af bestyrelsen for N.J.F.s planteavlssektion 1953—59 og for Svendborg amts landøkonomiske selskab 1958—65. Fmd. for landbrugsministeriets frøcertifikatudvalg 1958, mdl. af statens teknisk-videnskabelige fond 1961—63, næstfmd. i frøkontrolkommissionen og i plantenyhedsnævnet 1962 og i landbrugsministeriets udvalg vedr. ind- og udførsel af frø 1962, mdl. af landbrugets samråd for forskning og forsøg 1963. Har udarbejdet en række forsøgsberetninger. Medarbejder ved „Den ny Landmandsbog“ og „Rartionelt Landbrug“. Medforfatter af bogen „Industriplanter“. Adr. Kløvervej 55, Ringe.

136. **Bagger, Hans** Herman, f. 12. juli 1900 i Karrebæk pr. Karrebæksminde. S. a. gdr. V. H. B. — Lbsk., *agronom* 1923. Ass. i planteavl 1924—26 og ved Vejle amts lbf. 1926—27. Regnskabsfører på Bavelse ved Glumsø 1927—29. *Ejer af Sellingbjerggård i Kirke Såby* fra 1929. Mdl. af Såby-Kisserup sogneråd fra 1946 og af repræsentantskabet for Roskilde dagblad. Vurderingsmand i landhypotekforeningen Danmark. Adr. Abbetved pr. Kirke Såby.



137. \* **Bagger, Niels** Bern, f. 20. okt. 1918 i V. Alling pr. Auning. S. a. gdr. J. B. — Højsk., lbsk., *agronom* 1944. Ass. ved Vejle amts lbf. 1944 og ved Odense-Kerteminde hmf. 1944—45. *Konsulent i planteavl* 1. aug. 1945 samt *sekretær og kasserer for Svendborg landøkonomiske selskab* fra 1959. Mdl. af provstiudvalget i Vindinge-Gudme herreder fra 1962. Adr. Odensevej 68, Ringe.





138. \* **Bagger, Ole** Christian, f. 20. jan. 1933 i Solbjerg sogn, Frederiksberg. S. a. repr.: J. H. E. B. — Mellsk., real., lbsk., *agronom 1960*, stats-eksamineret ejendoms-mægler 1962. Ass. ved statens ukrudtsforsøg 1960. Konsulent ved a/s dansk shell 1960—62. *Vid. ass. ved oplysningsafdelingen for statens plantepatologiske forsøg i Lyngby* fra 23. juli 1962. Adr. Vibe-vang 12, Hørsholm.



139. **Bahne Koch**, Johannes, f. 14. aug. 1927 i Mönkeböll i Slesvig. S. a. lmd. K. — *Agronom 1952*. Ass. ved statens marskfor-søg ved Højer og på statens forsøgsstation ved Store Jynde vad 1952. Ass. og konsu-lent i fælleslandboforening for Sydsles-vig. *Gårdejer fra 1959*. Adr. Jægerslyst pr. Tønder.



140. **Bahne Kruse**, Bernhard, f. 3. sept. 1914 i Galtho pr. Ti-strup. S. a. gdr. C. K. — Prlm., *agronom 1942*. Arkitekt. Drifts-leder ved tørvemose 1942. Ass. ved Præstø amts grundforbed-ringsudvalg 1942—45. Kursus i landbrugsbyggeri 1945. Konsu-lent i bygninger ved Præstø amts bygge-udvalg i Næstved 1945—62. *Oprettet eget firma: Landbrugs teknisk service, Næs-tved*, 1. juli 1962. Medstifter af firma In-sulation Products Ltd., Tullow Co., Car-low, Eire, 1963. Deltager i firma Lambda Betong, Skåne.

Censor i landbrugsbyggeri ved landbo-højskolen. Mdl. af arkitektsammenslutnin-gen M.A.S. og af Præstø amtsråds taksat-tionskommission. Adr. Østergade 26, Næs-tved.



141. \* **Bahr, Ejnar**, f. 28. nov. 1923 i Ødis Bramdrup. S. a. hmd. K. F. B. — Lbsk., *agro-nom 1950*. Ass. i plan-teavl 1950—61 og kon-sulent i ungdomsar-bejde ved Kolding herreds landbrugsfor-ening 1952. Sekretær i Vejle amts landboudomsforening 1961—63. *Maskinkonsulent for Kolding herreds landbrugsforening og Fredericia og omegns landboforening* fra nov. 1961. Adr. Snerlevej 14, Kolding.



142. **Bak, Erik**, f. 2. juli 1936 i Vellev pr. Ulstrup. S. a. gdr. B. — Højsk., lbsk., *agro-nom 1959*. Ass. ved statens forsøgsstation i Hornum 1959. *Ejer af Haraldsminde* fra 1959. Adr. Haralds-minde, Hærup pr. Ho-bro.

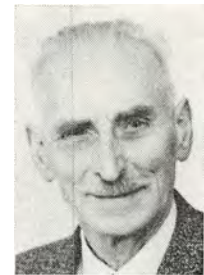

143. **Bak, Kristian** Marius Sørensen, f. 8. juli 1891 i Vebbestrup. S. a. møllejejer og gdr. P. B. — Højsk., lbsk., *agronom 1920*. Lærer ved Askov højsk. 1920—27. Ass. ved Skander-borg amts hmfr. som-rene 1922 og -23. Ejer af Hedegaard ved Gatten 1927—33. Un-dervist på landbrugsfaglige kurser 1927—35. Oprettede mergelselskaber 1934—41. Forpagter af Sødringholm pr. Dalbyover 1947—55. Ejer af Nørkærgård pr. Havn-dal 1954—63. *Rentier*. Fmd. for Kjeld-bjerg mergelselskab 1936—52. Mdl. af bst. for foreningen de danske mergelsel-skaber 1938—52. Fmd. for kornnævnet 1940—48 og for lodsejerne ved afvandin-gen af Skive-Karup å 1938—48. Adr. Havndal pr. Havndal.

144. \* **Bak Henriksen, Johannes**, f. 23. marts 1923 i Vindinge pr. Lamdrup. S. a.



fabrikant J. M. H. — Højsk., lbsk. *agronom* 1952, student 1953, lic. agro. (landbrugets plantekultur) 1958. *Vid. ass. på statens forsøgsstation ved Studsgård* fra 15. aug. 1956. Adr. Hvinningdal pr. Silkeborg.



145. \* **Balle, Erling** Vestergaard, f. 25. aug. 1930 i Lille Arden pr. Arden. S. a. gdr. S. B. A. B. - Prlm., student, ungdomssk., lbsk., *agronom* 1961. Ass. ved forsøgslaboratoriets avlsbiologiske afdeling 1961—62. Ass. ved

Fyn og Sydjyllands pelsdyravlerforening 1962. *Konsulent for fællesudvalget til kanningens fremme* fra 1. nov. 1962. Adr. Birkevænget 74, Askov pr. Vejen.



146. **Balle, Hans**, f. 17. marts 1904 i Nordby pr. Assens. S. a. gdr. A. B. — Højsk., lbsk., *agronom* 1935.

Regnskabsfører på Aunsøgård godskontor ved Svejle 1935—36. Sekretær ved erhvervsudvalget og

Sydjysk mejeriforening, Kolding, 1936—38. Ass. ved Ålborg amts lbf. 1938—39. Sekretær ved erhvervsudvalget, Nyborg, 1939—40. Konsulent i høravsl ved a/s hørfabrikken i Tommerup 1941—42. Konsulent ved hørsæketteriet „Linum“, a. m. b. a., Viby J., 1942—46. Konsulent og inspektør ved hørfabrikken i Tommerup 1946—57. Konsulent i ejendomsforhold i Ålborg 1959—60. *Konsulent i ejendoms-, prioriterings- og generationsskifteforhold for dansk slægtsgårdsforening* fra 1. jan. 1961. Fmd. for slægtsgårdsarkivet (i det kgl. bibliotek) fra 1953. Adr. Hybenvej 27, Hjallesø.

147. \* **Baltzer Nielsen, Hakon**, f. 24. marts 1917 i Lisbjerg Terp pr. Lystrup. S. a. gdr. E. B. N. — Eftersk., lbsk., *agronom* 1942. Ass. ved Kolding herreds lbf. 1942—43. Ass. i planteavl ved



foreningen af jyske lbfr. 1943—44. *Konsulent i planteavl for Hjørring amts landøkonomiske selskab og Hjørring-Frederikshavn husmandskreds samt Hvetbo herreds husmandskreds* fra 15. april 1944. Har været redaktør af „Nordjysk landbrug“, sekretær for det fælles planteavlsudvalg for lb- og hmfr. i Hjørring amt samt sekretær for Hjørring amts kartoffelsektion. Mdl. af afvandingskommissionen for Hjørring amt. Næstfmd. 1963 og fmd. i foreningen af danske landbrugskonsulenter fra 1966. Mdl. af bst. for Dansk Agronomforening 1961—63 og igen fra 1965. Mdl. af landbrugets oplysnings- og konferenceudvalgs specialudvalg C. Konsulentforeningens repræsentant i bst. for det kgl. danske landhusholdningsselskab og samvirksomheden for landbrugsfagligt oplysningsarbejde samt mdl. af bst. for landbrugets informationskontor. Adr. Æblevangen 20, Hjørring.

148. **Bank, Karl** Peder, f. 14. dec. 1906 i Styg pr. Lønborg. S. a. gdr. M. J. B. — Prlm., højsk., *agronom* 1934. Ass. ved Blangstedgård forsøgsstation 1934. Lærer ved Kærehave lbsk., ass. ved Ringstedegnens lbf. og kontrollør for D.L.F., Roskilde, 1934—36. Konsulent i planteavl for Ulfborg og omegn, Bregning-Hover-Nr. Omme og Videbæk og omegns lbf. 1936—48. Konsulent for kartoffelavlernes maskinudvalg 1948—54. Indtil 1959 viceforstander ved forsvarets civilundervisning. *Konsulent i planteavl for Vinderup og Hjerme Ginding herreds kredsforeninger* fra 1959. Adr. Kildevej 10, Holstebro.





149. \* **Bank Jørgensen, Gunnar Anders**, f. 8. jan. 1938 i Fælled pr. Aså. S. a. hmd. H. C. B. J. — Lbsk., *agronom 1964*. Ass. ved statens ukrudtsforsøg 1964 og på statens forsøgsstation ved Studsgård 1964—65. *Assistent ved Århus amts landøkonomiske selskab* fra 1. marts 1965. Adr. Grenåvej 241, Risсков.



150. \* **Barfod, Peter Andreas**, f. 3. maj 1936 i Vonsild pr. Fovslet. S. a. gdr. H. P. B. — Real., *agronom 1961*. Ass. i Vejle amts hmf. 1961—62. Lærer på Skanderup ungdomssk. 1962—63. *Assistent i Vends herreds landboforening* fra 15. april 1963. Adr. Søndergade 25, Ejby.



151. \* **Barslund Nielsen, Niels**, f. 15. marts 1930 i Vognslund pr. Ølgod. S. a. gdr. P. C. N. — Lbsk., *agronom 1957*. Ass. ved Kolding Vesteregns lbf. 1957. Lærer ved Tommerup højsk., 1957—58 og 1958—59. Ass. ved den jyske græsmarkssektion 1958—59. *Konsulent i planteavl for Kalø Vig landboforening* fra 1. nov. 1959. Adr. Rodskov, Løgten.



152. **Basse, Niels**, f. 7. nov. 1888 i Blegind pr. Hørning. S. a. gdr. M. M. N. B. — Lbsk., *agronom 1910*. Ass. ved statens forsøgsvirksomhed i Lyngby 1910. Ass. 1910, distriktsbst. 1916, afdelingsleder 1918 og administrerende direktør for hedeselskabet 1943—59. Æresmedl. 1966. *Ejer af skovjendommen Haraldslund plantage ved*

*Ilskov fra 1939*. Mdl. af bst. for Viborg amts landøk. forening 1918—62, af bst. for Asmildkloster lbsk. fra 1925. Landvæsenkommisær fra 1925. Medredaktør af hedeselskabets tidsskrift 1926—43. Mdl. af bst. og forretningsudvalg for selskabet hedebruget og leder af dets faglige virksomhed fra 1932. Mdl. af bst. for institutionen Arnborg hedegård 1937—59. Direktør for a/s jysk landvinding fra 1937. Mdl. af statens landvindingsudvalg 1940—61, af statens mergeludvalg 1943—59 og af statens brændselsudvalg 1947—52. Fmd. for Kongenshus mindepark for hedens opdyrkere fra 1943. Mdl. af hovedbst. for Danmarks naturfredningsforening 1952—63. Mdl. af akademiet for de tekniske videnskaber fra 1945.

Har skrevet: Grundforbedringsarbejder samt mose- og engkultur samt forskellige skrifter og afhandlinger vedr. grundforbedring og opdykningsarbejder fortrinsvis i hedeselskabets tidsskrift, landbrugets ordbog og den nye landmandsbog. K. af Dbg. og DM. Adr. Villa Tatoi, Viborg.

153. **Basso Larsen, Einar Robert**, f. 26. okt. 1910 i København. S. a. instrumentmager L. A. L. — Lbsk., *agronom 1938*. Regnskabsfører hos godsejer A. Jarl på Sophienborg ved Hillerød 1938—39. Kontrollør 1939 og *overkontrollør ved statskontrollen med mejeriprodukter og æg m. m.* fra 1. april 1958. Adr. Silkeborgvej 305, Åbyhøj.



154. \* **Baumgarten Olsen, Palle** Henrik, f. 1. okt. 1928 i Alminde pr. Landet. S. a. parcl. B. O. — Real., lbsk., *agronom 1957*. Ass. ved det landøkonomiske driftsbureau 1957—59. *Assistent i regnskabsføring ved de samv. sjællandske husmandsforeninger* fra 1. jan. 1959. Adr. Sønderlundsvej 18, Roskilde.



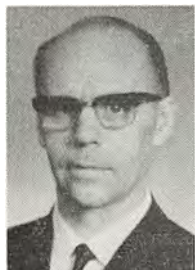

155. \* **Baun, Jens Christian**, f. 24. okt. 1912 i Ansager. S. a. hmd. M. O. B. — Højsk., lbsk., *agronom* 1942. Ass. i grundforbedring hos landinspektør B. Møller Christensen, Middelfart, 1942—46. *Konsulent i*

*planteavl ved Kerteminde omegns og Odense omegns hovedkredse inden for de fynske husmandsforeninger* fra 1. april 1946. Adr. Kristiansdalsallé 114, Fruens Bøge, Fyn.



156. **Baunbæk Knudsen, Jeppe**, f. 20. febr. 1920 på Meldgård pr. Ulfborg. S. a. gdr. P.K. Højsk., lbsk., *agronom* 1944. Ass. ved Lyngby forsøgsstation 1944—45, i planteavl ved Grenå lbf. 1945—46. Lærer ved Uldum høj-

sk. 1946—47. *Konsulent i regnskabsføring for Ulfborg og omegns landboforening* fra 1. april 1947. Kasserer og driftsleder for Ringkøbing omegns andels-maskinstation. Adr. Hee.



157. \* **Bay, Niels Erik**, f. 19. jan. 1924 i København. S. a. arkitekt E. B. — Student, lbsk., *agronom* 1952. Ass. ved Fyens stifts patriotiske selskab 1952—54. *Assistent ved det landøkonomiske driftsbureau* fra 1.

marts 1954. Adr. Bredesvinget 12, Virum.



158. **Bay Smidt, Else**, f. 28. okt. 1924 i Sdr. Bjært. D. a. gdr. Madсен. — *Agronom* 1952. Ass. ved Askov forsøgsstation 1952. Gift med gdr. Svend Bay Smidt. Adr. Langagergård pr. Assentoft.

159. \* **Bech, Gunnar Thorvald**, f. 23. aug. 1916 i St. Heddinge. S. a. herreekviperingshandler C. A. B. — Real., lbsk., *agronom* 1943. Student 1944, veterinær 1949. Ass. i Måløv 1940. *Praktiserende dyrlæge* i Menstrup ved Hyllinge 1950—59 og i *Knebel på Mols* fra 1. marts 1959. Adr. Knebel pr. Knebel.



160. \* **Bech, Hans Vilhelm**, f. 10. aug. 1920 i Løgstør. S. a. kredsdyrlæge J. L. B. — Student, lbsk., *agronom* 1950. Ass. ved hedeselskabets mose- og engafdeling i Ålborg 1950—51 og i Tønder 1951—53. Vid.

ass. ved statens husdyrbrugsudvalgs sekretariat, specielt med henblik på sekretariatets arbejde inden for den europæiske husdyrbrugsorganisation (EAAP). Medarbejder ved EAAO's udgivelse af *European Cattle Herdbook*. Vid. ass. ved forsøgslaboratoriets afd. for forsøg med svin, heste og pelsdyr 1954—57 og ved dyrefysiologisk afd. 1957—59 (specialudd.). *Foderstofkonsulent for jysk andels foderstofforretning samt leder af virksomhedens fjerkræforsøgsstationer* fra 1. januar 1959.

Fmd. for andelsfoderstofselskabernes udvalg for koordinerede fjerkræforsøg. Mdl. af udvalget af fagredaktører ved produktion. Fra 1965 suppl. censor ved landbohøjskolens eksaminationer i dyrefysiologi. Adr. Ved Bellahøj 28 B, 8., Brh.

161. **Bech, Jørgen Rudolf**, f. 20. febr. 1886 på Tårnberg pr. Korsør. S. a. godsr. E. B. Student, phil., *agronom* 1909. Forv. på Nielstrup ved Sørup 1909—10. Lærte skovbrug på Glorup 1910—11. Ejer af Ørstedgård ved Fredericia 1911—18, af Øresø ved Svebølle 1918—22 og af Sallerupgård ved Lundby 1923—31. Kasserer

i sparekassen for Slagelse og omegn 1931—50. *Rentier*. Adr. Slagelsevej 30, Jyderup.



162. \* **Bech, Karlo**, f. 11. jan. 1938 i Nørå pr. Bramminge. S. a. gdr. N. B. — Højsk., lbsk., *agronom* 1965. *Assistent ved det landøkonomiske driftsbureau* fra 1. april 1965. Adr. Dyssevænget 35, Brønshøj.

163. **Bech, Laurs Christian**, f. 13. juli 1885 i Bledd pr. Tvingstrup. S. a. propr. H. J. B. — Lbsk., *agronom* 1907. Forv. på Mineslund 1907. Ejer af Ørnstrupgård ved Ørnstrup 1908—14. Maskinhandler i Horsens 1914—22. Ejer af Stensgård ved Ry 1922—33. Købmand i Gesten 1933—58. Bogholder i Gesten sparekasse 1935—57. *Rentier*. Adr. Bakkevej 4, Vejen.



164. \* **Bech, Roald Andersen**, f. 10. juli 1921 i Klemensker. S. a. gdr. J. P. B. — Højsk., lbsk., *agronom* 1949. Repræsentant for dansk såsæd og korneksport i Nyk. F. 1949—50. Bst. 1950—54 og ejer af „Rosenvang“ ved Årsballe 1954—57. *Ejer af Kløvegård i Østermarie* fra 1956. Adr. Torvegade, Østermarie, Bornholm.



165. **Bech Christensen, Hans Christen**, f. 4. maj 1905 i Husby pr. Ejby. S. a. forp. L. C. — Lbsk., *agronom* 1928. Assistent ved Vends herreders lbf. og ved de samv. hmfr. i Fyns stift 1928. Ass. ved Frederiksborg planteavlforening 1929 og ved Præstø amts grundforbedringsudvalg 1930—31. Overass. i nationalbankens valutakontor

1932—35. Forp. af Husbygård 1936—52. *Ejer af proprietærgården Ringstholt ved Juelsminde* fra 1952. — Fmd. for Brænde Mølle elektricitetsværk 1942—52. Næstfmd. for Husby sogneråd indtil 1952 og samtidig kommunekasserer. Adr. Ringstholt pr. Juelsminde.

166. \* **Bech Christensen, Kaj**, f. 19. maj 1917 i Lundumskov pr. Lundum. S. a. gdr. C. B. C. — Lbsk., student, *agronom* 1945. Ass. ved det landøkonomiske driftsbureau 1945—47 og ved danske landboforeningers frøforsyning i Roskilde 1947—52. Ved praktisk landbrug fra 1952. *Ejer af en gård i Them* fra 1955. Adr. Tømmerby, Them.



167. **Bech Holdensen, Kristian**, f. 8. nov. 1928 i Sdr. Lourup pr. Gørding. S. a. gdr. H. J. H. — Højsk., lbsk., *agronom* 1954. Ass. under Danmarks geologiske undersøgelse 1954 og ved det thylandske landøkonomiske selskab 1955—61. *Assistent ved Sydsjællands landboforenings regnskabsudvalg* fra 1961. Adr. Gl. Kalvehave, Kalvehave.

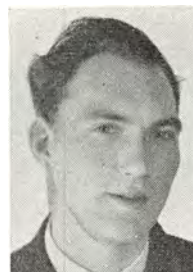

168. \* **Beck, Villy**, f. 4. marts 1935 i Linå pr. Silkeborg. S. a. hmd. N. N. B. — Lbsk., *agronom* 1960. *Kontrollør ved statens foderstofkontrol* fra 15. maj 1960. Adr. Blegdamsvej 126 B, 2., Kbh. Ø.



169. \* **Beck Hostrup, Svend**, f. 13. april 1935 i Hviding. S. a. landpostbud H. H. — Højsk., lbsk., *agronom* 1964. Ass. ved statens plantepatologiske forsøg i Lyngby



1964 og ved statens forsøgsstation ved Ødum 1964—65. Lærer ved Korinth landbrugsskole 1965—66. *Vid. assistent på statens forsøgsstation ved Ødum* fra 1. sept. 1966. ADR. statens forsøgsstation v. Ødum, Århus C.



170. \* **Begtrup, Jens** Worm, f. 8. juli 1924 i København. S. a. dr. med. E. W. B. — Højsk., *agronom 1962. Assistent ved statens plantepatologiske forsøg* fra 1. maj 1962. — Har været medforfatter af „rationelt land-

brug“ MBC i afsnittet om plantesygdomme. ADR. Øverødvej 100, Holte.



171. **Behrens, Holger**, f. 14. dec. 1914 i Birk pr. Gjellerup. S. a. gdr. J. C. B. — Højsk., lbsk., *agronom 1944*. Ass. ved teknologisk instituts skadedyrlaboratorium 1944, ved Fåborgegnens lbf. 1945 og lærer ved Korinth

lbsk. 1945—46. Konsulent for teknologisk instituts skadedyrlaboratorium 1946—48 og for Slogs herreds lbf. 1948—57. *Forp. af Grøngård ved Jejsing* fra 1957. — Mdl. af bst. for dansk andels gødningsforretning fra 1966. ADR. Grøngård pr. Jejsing.

172. **Bek, Rasmus Kristian**, f. 4. sept. 1892 i Skabermølle pr. Rind. S. a. gdr. B. — *Agronom 1918*. Ejer af Kirkestigård i Brønsholm ved Kokkedal til juni 1962. *Rentier*. ADR. Skovvænget 11, Lyngby.

173. \* **Bek-Pedersen, Frode**, f. 24. sept. 1909 i Lundby. S. a. hmd. K. P. — Hmsk., *agronom 1936*. Ass. ved Tørring lbf. og hos konsulent Åge Fogh, Roskilde, 1936—37. Konsulent i regnskabsføring for Vejle

amts og Vejle Vesteregnens lbf. 1937—38. *Konsulent* i planteavl, husdyrbrug og ungdomsarbejde 1938—51 og derefter alene i *husdyrbrug for Hobro og omegns landboforening*. — Sekretær og kasserer for Hobroegnens kvf. Mdl. af bst. for landbosparekassen i Hobro fra 1951. ADR. Nyvej 3, Hobro.



174. **Beldringe, Åge** Andreas Knud, f. 7. marts 1914 i Beldringe. S. a. propr. A. Hansen. — Real., lbsk., *agronom. 1944*. Konsulent i bygninger for lokal sammenslutning (K. H. L.) 1944—46.

Konsulent i bygninger for byggeudvalget for det sydlige Jylland 1946—49. *Egen tegnestue* fra 1949. *Ejer af en gård i Rødding*. ADR. Strandvejen 6, Kolding.



175. **Belling, Bent**, f. 31. maj 1924 på Græse Møllegård pr. Frederikssund. S. a. gdr. H. B. — Højsk., lbsk., *agronom 1948*. Værnepligtig 1948—49. Ass. ved den nordslesvigske lbf. 1949. Lærer ved Fyns stifts hmsk. 1949—50 og 1950—51. Konsulent for Kalø-Knebelvig lbf. 1951—52. *Forstander for Høng landbrugsskole* fra 1952. *Ejer og driver gårdene Kærbyggård ved Kalundborg, Stahlsminde i Løve og Østervang i Finderup samt avlshønseriet „Viking“ og fabrikken „Bojag“ i Høng*. ADR. Høng landbrugsskole, Høng.



176. **Bell-Jensen, Poul**, f. 5. dec. 1919 i Ubbby pr. Kalundborg. S. a. gdr. W. Jensen. — Lbsk., *agronom 1943*. Ass. v. landbohøjskolens undervisningsmark 1943, ved Studsgård forsøgsstation 1943—44 og





ved Ringstedegnens lbf. 1944. Hjelpekonsulent for Holbæk amts økonomiske selskab 1944—49. Konsulent for korn- og foderstoffirmaet Th. Rasmussens sønner 1949—53 og for Jyderup motorcentral 1953—54. Konsulent i planteavl, husdyrbrug og regnskabsføring for de samv. bornholmske hmfr. 1954—60. Konsulent i planteavl for de samv. loll.-falsterske hmfr. 1960—64. *Vid. assistent ved statens ukrudtsforsøg* fra 1. april 1964. Adr. Rødehus pr. Haslev.



177. \* **Bendixen, Flemming**, f. 6. aug. 1935 i Kbh. S. a. hovmester B. B. — Real., lbsk., *agronom* 1960. Ass. ved Vejleegnens fællesledelse 1960—61, i planteavl ved Odense-Kerteminde hmfr. 1961 og i grundforbedring ved hedeselskabet i Haderslev 1961—62. *Konsulent i ungdomsarbejde for Maribo amt* fra 15. juli 1962. Adr. Møllers vej 21, Maribo.



178. \* **Bendixen, Aage**, f. 3. juli 1934 i Brakker pr. Bølling. S. a. lmd. C. B. — Eftersk., *agronom* 1961. Ass. ved landbohøjskolens karforsøgsstation i Tåstrup fra 1. maj 1961. Adr. Banehegnet 4, 1., Albertslund.



179. \* **Benediktson, Cecil Johannes**, f. 26. aug. 1912 i Aborre pr. Assens. S. a. karetmager Hj. B. — Real., lbsk., *agronom* 1937. Ass. ved forsøgslaboratoriets kvægforsøg på Stensbygård 1937—38, ved svinefodringens

forsøgene på Trollesminde 1938 og på Grauballegård 1938—50. *Konsulent i svineavl og -fodring for de samv. lolland-falsterske husmandsforeninger samt de 3 slagterier i Maribo amt* fra 1. april 1950. Adr. Kastanievej 12, Sundby L., Nyk. F.



180. **Benjaminsen, Johannes Nørgård**, f. 18. juli 1914 i Særslev pr. Jullerup. S. a. gdr. N. B. — Højsk., lbsk., *agronom* 1940, civilingeniør 1951. Ass. ved Præstø amts grundforbedringsudvalg 1940—42 og ved det landøkonomiske driftsbureau 1942—43. Afdelingsbst. ved statens planteavls-laboratorium 1953. Studeret ved Cornell University, Ithaca, New York, 1952—58. Chief chemist under Funds in trust med FAO for Development of Resources Corporation, N. Y., of Khuzistan Development Service, Iran, 1958—62. *Soil chemist ved United Nations Special Fond, Soil Fertility Survey and Research project i Iran* fra 1962. Adr. United Nations, P. O. Box 1555, Teheran, Iran.



181. \* **Benthholm, Bertel Rud**, f. 11. dec. 1920 i Odder. S. a. domænebst., *agronom* P. A. B. — Eftersk., højsk., lbsk., *agronom* 1950. Markass. på statens forsøgsstation ved Ødum 1950—54. Konsulent i planteavl for Bjerringbro og omegns lbf. og Ans og omegns lbf. 1954—57. *Græsmarkskonsulent og leder af de specielle undersøgelser for F. a. j. L.s græsmarkssektion* fra 1. marts 1957.

Mdl. af bst. for Dansk Agronomforening 1956—65, næstfmd. 1962—65. Mdl. af udvalget for landøkonomisk rejsebureau 1963—65. Fmd. for N.J.F.s græsmarkssektion fra 1963. Mdl. af executive committee for European grassland federation fra oprettelsen i 1963. Medforfatter af

„Aktuelt gammelt og nyt fra græsmarken“. Adr. Rs. Hansens allé 5, Bjerringbro.



182. \* **Berg, Jens** Albert, f. 4. sept. 1921 i Agtrup i Sydslesvig. S. a. arbm. A. B. — Lbsk., *agronom 1953*. Ass. ved statens redskabsprøver på Bygholm 1953. Instruktør ved statens arbejdsmandskursus, Ulfborg Kjærgård 1954

—55. Konsulent ved D.L.A.M., Ullerslev 1955—57. Ass. ved Vejle amts hmf. 1957—59 og ved Åbenrå amts lbr.s regnskabskreds 1959. *Konsulent ved driftsvejledningskredsen indenfor Tønder og Åbenrå amters husmandsforeninger* fra 1. sept. 1959. Ejer af landejendom fra 1957. Adr. Ringgade 1, Løgumkloster.



183. **Berg, Vitus** Frederik Søren, f. 4. aug. 1905 i København. S. a. direktør H. P. B. — Real., *agronom 1929*. Forv. hos godsr. Carl Lawaetz på Fænø 1929—31. Bst. for forfatteren Peter Freuchen på Enehøje 1932—33. Ejer af Klarupgård ved Merløse 1933—37. Repræsentant 1937—38 og salgsinspektør for Caltex Oil A/S, Kbh., 1938—53. Driftschef for Caltex Oil A/S 1953—60. *Opretter chinchillafarm* i 1963. Adr. Damhuset, Blidstrup pr. Græsted.

af Klarupgård ved Merløse 1933—37. Repræsentant 1937—38 og salgsinspektør for Caltex Oil A/S, Kbh., 1938—53. Driftschef for Caltex Oil A/S 1953—60. *Opretter chinchillafarm* i 1963. Adr. Damhuset, Blidstrup pr. Græsted.

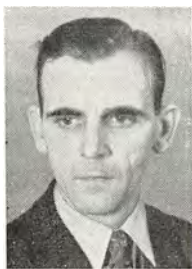

184. **Berg, Aage** Johannes, f. 18. febr. 1909 i Cedar Falls. S. a. gdr. L.M.B. — Real., mejerisk., *agronom 1936*. Ass. ved planteavlskontoret i Odense og ved forsøgslaboratoriets fodringsforsøg på Brattingsborg 1936

—37. Ass. ved fællesledelsen af kvægavls- og kontrolforeninger i Hjørring amt 1937—39, ved Sorø amts landøkonomiske sel-

skab 1939—40 og ved de samv. loll.-falsterske lbrf. 1940—43. Kvægavlsleder for Krenkerup og Oreby godser 1943—47. *Konsulent i regnskabsføring for Falsters landboforening* fra 1. april 1947. Adr. Fredensgade 3, Nyk. F.

185. **Bernhoft, Erling** Ryan Antorp Hansen, f. 6. april 1923 på Bødstrup ved Slagelse. S. a. hofjægmester E. H. — Student, *agronom 1947*. Studieophold i USA. *Forpagter og medejer af Bødstrup* fra 1. juli 1950 og *ejer af Mullerup pr. Gudbjerg* fra 1. juli 1958. Adr. Bødstrup pr. Slagelse.



186. \* **Bertelsen, Hans** Christian, f. 16. aug. 1916 i Rørby pr. Kalundborg. S. a. gdr. M. C. B. — Lbsk., *agronom 1943*. Ass. ved Askov forsøgsstation 1943, ved Ringstedcognens lbf. 1943—44, ved sydjysk frøforsyning i Åbenrå 1944—45, ved Sorøegnets lbf. 1945 og ved Kolding herreds lbf. 1945—46. I Frankrig 1947. *Konsulent i planteavl og grundforbedring for Ods herreds landboforening* fra 1. sept. 1947. Adr. Rørmosegård, Nykøbing S.



187. **Bertelsen, Harald**, f. 4. sept. 1925 i Balling. S. a. bmd. B. — *Agronom 1951*, student 1923, cand. polyt. 1959. Ass. ved det landøkonomiske driftsbureau 1951—53. *Driftsingeniør ved Valdemar Birns jernstøberi, Holstebro* fra 1. jan. 1959. Adr. Beringsvej 10, Holstebro.



188. **Bertelsen, Kristian** Ejler, f. 12. aug. 1910 i Junget pr. Roslev. S. a. bmd. N. B. — Lbsk., *agronom 1936*. Ass. ved Tystofte



forsøgsstation og ved Gl. Roskilde amts lbf. 1936. Ass. ved Fyens stifts patriotiske selskab 1937—38. Konsulent for hmfr. i Assens og Middelfart hovedkredse og driftsleder ved indkøbsforeningen 1938—51. *Ansvarlig direktør for kommanditselskabet DEVEKA, Årup*, fra 1. april 1951. — Fmd. for kartoffeleksportørforeningen af 1952 og mdl. af kartoffeleksportudvalget indtil 1957. Adr. Årup.



189. **Bertelsen, Svend Erik**, f. 7. marts 1900 i Vrå. S. a. højskoleforst. og valgmenighedspræst J. B. — Højsk., lbsk., *agronom 1927*. Lærer ved Asmildkloster lbf. 1927—30 og ved Malling lbsk. 1930—45. Lærer ved Lundbæk lbsk. 1948—65. *Rentier*. Adr. Vestergade 36, Vrå.



190. **Bie, Vagn Frøik**, f. 2. marts 1913 i Hatting. S. a. gdr. L. H. B. — Højsk., lbsk., *agronom 1941*. Ass. ved Askov forsøgsstation og Horsens lbf. 1941—44. Inseminør ved Vardeegnens kvf. 1944—45. Konsulent i hygiejne ved midtjysk mejeriforening 1945—51 og tillige konsulent i ungdomsarbejde ved Horsens lbf. 1949—52. *Forp. 1950 og ejer af gården Bjergager i Hatting* fra 1960. *Konsulent i husdyrbrug for Horsens landbrugsforening* fra 1. okt. 1951. — Mdl. af samarbejdsudvalget for landøkonomisk ungdomsarbejde 1951—60. Mdl. af bst. for eksportstaldene i Horsens fra 1952. Adr. Hejmdal, Horsens.

191. \***Bigum, Jens Jørgen**, f. 28. juli 1938 i Gislum pr. Østrup. S. a. gdr. C. B. —

Prlm., højsk., lbsk., *agronom 1965*. *Fuld-mægtig i Oæxport* fra 1. april 1965. — Fmd. for V. U. i Årskredsen 1958. Fmd. for foreningen af landbrugsstuderende 1963—64. Adr. Flinterupvej 14, Vanløse.



192. **Billedsøe Hansen, Poul**, f. 23. april 1914 i Nordby på Fanø. S. a. manufakturhandler E. H. — Lbsk., *agronom 1941*. Ass. ved forsøgslaboratoriets svinefodringsforsøg på Krusågård 1941—42, sønderjysk fællesledelse af kvægavl 1942, ved forsøgslaboratoriets kvægforsøg på Trollesminde 1942—43 og ved statens redskabsprøver 1943—47. Afdelingsleder ved jysk teknologisk institut, Århus, 1947—51. *Lærer ved Vejlbj landbrugsskole* fra 1. nov. 1951. — Har været mdl. af præsidiat for verdenspløjeforbundet og udarbejdet bogen „Maskinlære“ 1952 og kort vejledning i maskinøvelser ved landbrugsskolerne. Adr. Fredsholm, Grundfjør, Hinnerup.



193. \***Billeskov, Henning**, f. 14. maj 1928 i Høgsholt pr. Vejle. S. a. N. R. B. — Hmsk., lbsk., *agronom 1954*. *Konsulent for gartnerens samv. regnskabsforeninger* fra 1. maj 1954 og *leder af foreningernes fynske afdeling* fra 1956. Adr. Sanderumvej 37, Fruens Bøge.



194. **Billestrup, Thorvald**, f. 25. nov. 1888 i Hårlev. S. a. banemester E. Jensen. — Højsk., lbsk., *agronom 1912*. Ass. ved Dalum lbsk.s kemiske laboratorium 1912—14 og ved statens redskabsudvalg 1915—



26. Repræsentant for plovfabrikken „Fragde“ 1926—29. Kontorchef i firma Ole Søren & Co. 1929—33. Faglærer ved teknologisk institut 1933—61. *Pensionist*. Adr. Enghavevej 60, 2., Kbh. V.

versity of Wellington, New Zealand, 1964—65. — Studieophold ved University of Illinois (Dairy physiology) 1961—62. Gift 1963 med arkitekt B. R. Binning, New Zealand. Adr. i Danmark: Holstenshuus, Fåborg.



195. \* **Billund, Anders** Ole Korsholm, f. 26. april 1925 i Nustrup i Sønderjylland. S. a. førstelærer K. P. P. B. — Prlm., højsk., lbsk., *agronom 1953*. Konsulent ved dansk-belgisk foderstofvirksomhed 1953. Ass. ved sønder-

jysk fællesledelse 1954. Lærer ved Rønshoved højsk. 1953—55. Konsulent i hygiejne ved Ålborg amt m. v. 1955—60. *Konsulent i husdyrbrug for den nordfynske landboforening* fra 1. nov. 1960. — Sekretær for Nordfyns svinekontrollforening og Nordfyns kvf. Adr. Særslev.

198. \* **Birch, Karl, f.**

18. juli 1905 i Øster Alling. S. a. lmd. J. M. B. — Højsk., *agronom 1928*. Lærer ved Ry højsk. 1928—33. Konsulent for Hjørring amts sammensluttede hmfr. 1933—39. *Konsulent i husdyrbrug for Hjørring amts landøkonomiske selskab og fællesledelsen i Hjørring amt* fra 1. jan. 1939. — Sekretær for Hjørring amts landøkonomiske selskab og fællesledelsen samt for mejerifor. Vendsyssel og Hjørring eksportmarked. Adr. avlscentret, Thirup, Hjørring.



196. \* **Bilsted Pederesen, Palle** Holger, f. 30. nov. 1931 i Kbh. S. a. kølemontør S. B. P. — Højsk., lbsk., prlm., *agronom 1957*. Ass. ved det landøkonomiske driftsbureau 1957—58 og i regnskabsføring ved de samv.

sjæll. hmfr. 1958—62. *Konsulent i driftsøkonomi ved Vejle amts husmandsforeninger* fra 1. nov. 1962. Adr. Skolegade 6, Vejle.

199. **Birch, Keld, f.**

25. dec. 1934 i Hjørring. S. a. konsulent, *agronom K. B.* — Mellsk., *agronom 1960*. Ass. ved forsøgslaboratoriets afd. for forsøg med svin, heste og pelsdyr samt ass. på Favrholt ved fodringsforsøgene med slagterisvin 1960—61. Ass. ved Vestjyllands fællesledelse 1961—63. Sekretær på mejerikontoret i Århus 1963—64. Ass. ved Grenå, Ebeltoft og Kolind lbf. 1964—65. Konsulent i ungdomsarbejde for Brønderslev lbf. 1965—66. *Hygiejnekonsulent under Hjørring amts landøkonomiske selskab* fra 1. aug. 1966. Sekretær for amtsungdomsudvalget i Hjørring amt. Adr. Frederiksgade 16, Brønderslev.



197. **Binning, Anna Sophie**, f. 8. april 1938 på Slottet i Ålborg. D. a. stiftamtmand J. A. A. Berner. — Real., lbsk., *agronom 1961*, Master of Science 1962. Vid. ass. ved Dept. of Biochemistry, Uni-



200. \* **Birch, Kai**, f. 12. april 1908 i Kbh. S. a. skibsmægler F. R. — *Agronom 1936*. Ass. ved forsøgslaboratoriets kem. afd. og foderstofkontrollen 1936—41 og ved statens kornkontor 1941. Ass. 1942—45, inspektør 1945—49, kontrollør 1949—64 og *overkontrollør ved statskontrollen med mejeriprodukter og æg m. m.* fra 1. okt. 1964. Adr. Frederiksdalsvej 143, Virum.



201. \* **Birch Nielsen, Holger**, f. 8. sept. 1921 i Kbh. S. a. gdr. P. Th. N. — *Agronom 1949*. *Kontrollør under statskontrollen med mejeriprodukter og æg m. m.* fra 1. okt. 1949. *Overkontrollør* fra 1. oktober 1966. Adr. Gl. Hareskovvej 329, Hareskov.



202. \* **Birk, Henning** Bülow, f. 22. marts 1926 i Ålborg. S. a. grdbst. A. B. — *Efter-sk., lbsk., agronom 1951*, student 1957. Laboratorieass. ved „Solbjerg“ mejeris laboratorium 1951—54. Ass. ved forsøgslaboratoriets kvægforsøg 1954, ved de sammensl. sjæll. kontrolforeninger 1954—55 og ved landbohøjskolens afd. for hydroteknik 1957. Ansat ved statskontrollen med mejeriprodukter og æg m. m. 1958. Ass. under kontorchef H. Ærsøe 1958—60. Ass. ved forsøgslaboratoriets kvægforsøg 1960—64. Ass. under konsulent B. Vinge Madsen 1964. Ass. under konsulent Peter Brandt, Nordfynske lbf., 1964—65. *Assistent ved landbohøjskolens forsøgsgård Højbakkegård* fra 1. maj 1965. Adr. c/o Hernet, Kløvervej 11, Lyngby.

203. **Birkholt, Karl** Kristen, f. 28. dec. 1893 på Birkholt pr. Tylstrup. S. a. gdr.

B. — *Agronom 1920*. *Repræsentant for Brdr. Toftgaard (papir en gros) i Ålborg* fra 1924. Adr. Danmarksgade 92, 2., Ålborg.

204. \* **Birkkjær Nielsen, Lars**, f. 12. marts 1935 i Rykind. S. a. propr. N. C. N. — *Real., lbsk., agronom 1960*. Teknisk ass. ved amtsvejvæsenet i Hjørring 1960—61. Ass. i maskiner ved Hjørring amts landøkon. selskab 1962—64. *Konsulent i maskiner ved Frederikshavn og omegns landboforening* fra 1. jan. 1964. Leder af den erhvervsprægede ungdomsskoles landbrugslinie. Adr. Halbjerg, Frederikshavn.



205. \* **Birkmose, Karl** Verner, f. 9. febr. 1927 på Østergård i Trabjerg Skave pr. Holstebro. S. a. gdr. M. B. — Højsk., *agronom 1960*. Ass. i husdyrbrug for Sorø amts hmfr., Ringsted- og Sorøegnens lbfr. samt ved andelssvineslagterierne i Ringsted og Sorø 1960—65. *Fodringskonsulent for Ringsted- og Sorøegnens landboforeninger samt for andelssvineslagterierne i Ringsted og Sorø* fra 1. april 1965. Adr. Dronning Margrethesvej 22 D, Ringsted.



206. \* **Bitsch, Bent** Laurits, f. 22. febr. 1928 på Søgårde pr. Bursø. S. a. propr. C. B. — *Student, lbsk., agronom 1952*. *Konsulent 1953 og underdirektør for a/s C. A. Qvade & Co. i Maribo* fra 1. juli 1966. *Ejer af Bursøgård ved Bursø* fra 1. april 1956 og af *Søgårde ved Maribo* fra 1. maj 1965. Adr. Søgårde, Bursø, Maribo.





207. **Bjarnarson, Bjørn**, f. 14. maj 1918 i Saudafell i Island. S. a. købm. J. B. — Real., lbsk., *agronom* 1941. Ass. ved Præstø amts grundforbedringsudvalg 1941—44 og ved Ringstedegnens lbf. 1944—46. *Konsulent i kulturteknik ved Búnaðarfélag Islands, Reykjavik*, fra 15. juni 1946. — Mdl. af bst. for statens redskabs- og maskinprøver fra 1954. Mdl. af statens maskinudvalg fra 1951. Adr. Búnaðarfélag Islands, Reykjavik, Island.



208. \* **Bjarnason, Emil Nicolai**, f. 13. juni 1925 i Reykjavik, Island. S. a. bankfuldmægtig H. B. — Højsk., lbsk., *agronom* 1950. Konsulent under landboforeningerne i Sydland 1950—54. Ejer af en gård 1954—57 og af en anden gård 1957—59. Arbejdede på et mejeri i Canada 1959. Laboratory technician ved jordbrugsafdelingen af Ontario Agricultural College i Guelph, Ont. *Vid. assistent ved landbohøjskolens forsøgs-gård, Højbakkegård ved Tåstrup, afd. for landbrugets plantekultur* fra 1. juni 1964. Adr. Ndr. Fasanvej 95, st., Kbh. F.



209. **Bjarnason, Gunnar**, f. 13. dec. 1915 i Húsavik, Island. S. a. postmester B. Benediktsson. — Real., lbsk., *agronom* 1939. Volontør hos statskonsulent i hesteavl Alf. Sønnergaard, St. Heddinge. Kontrollør ved de islandske foderdepotselskaber 1941—47 og redaktør af ugebladet „Bondinn“ 1942—43. Statskonsulent i hesteavl og hesteeksport 1940—61. *Lærer ved Hvanneyri landbrugsskole* 1947—61 og igen fra 1963, Forst. ved Hólar lbsk. 1961—62. Studie-

ophold i Danmark og Schweiz 1962—63. *Statskonsulent i fjerkræ- og svineavl* fra 1. april 1963.

Udenlandsk korrespondance vedr. hesteeksport fra 1964. Eftersyn med hesteeksport og korrespondance vedr. samme fra 1965. Mdl. af forsøgskomiteen for husdyrbrug (sekretær) i Island 1946—55. Initiativtager til stiftelsen af „International Pony Breeders Federation“ i Køln 1951. Vicepræsident for IPBF indtil 1958. Adr. Hvanneyri landbrugsskole, Island.

210. \* **Bjerg, Knud Anker**, f. 3. maj 1932 på Tolstrup hede, Ugerby pr. Hjørring. S. a. gdr. J. B. — Højsk., lbsk., *agronom* 1959. Ass. ved forsøgslaboratoriets svinefodningsforsøg 1959. Forsøgsass. ved svinefodningsforsøgene på Grauballegård 1959—64. Fra 15. juni 1964 *ansat under mellemfolkeligt samvirke ved Mysore-projektet som project officer* fra 1. jan. 1965. Adr. Danish Mysore Project, Tunga Vidyapeetha, Gajanur-Shimoga, Mysore State, India.



211. **Bjerg, Martin Christian**, f. 14. juli 1917 i Hee. S. a. gdr. N. B. — Højsk., lbsk., *agronom* 1945, Askov lærerkursus 1950, lærereksamen 1960. Ass. ved Kolding herreds lbf. 1945, lærer ved Vestsjællands lbsk. 1945—46. Ass. ved statens forsøgsstation ved Lyngby 1946, lærer ved Køng højsk. 1946—47. Konsulent i planteavl for Nyborg og omegns hmfr. 1947—50. Friskolelærer i Brudager fra 1950. Leder af Skanderup friskole 1960—64. *Sognepræst på Mandø* fra 1964. Har været kasserer for Vejstrup valgmenighed. Adr. Mandø præstegård pr. Ribe.



212. \* **Bjerg, Niels Jørgen**, f. 8. aug. 1927 på Håstrupsminde pr. Ågård. S. a. gdr.



J. B. — Prlm., højsk., lbsk., *agronom 1954*. Ass. ved Skanderborg lbf. 1954—63. *Konsulent ved a/s frøkontoret, Kolding*, fra 1. okt. 1963. *Ejer af en gård* fra 1. marts 1960. Adr. Håstrupsminde, Ågård.



Rørbæk pr. Oppe-Sundby og af Grøngård pr. Nr. Nissum 1952—63. *Maskinforhandler under dansk landbrugs andels maskinindkøb (D.L.A.M.) i Brørup* fra 1. sept. 1963. Adr. Askov pr. Vejen.

213. **Bjerge Jørgensen, Henry**, f. 15. juni 1906 i Årslev på Fyn. S. a. dyrlæge J. J. — Højsk., lbsk., *agronom 1930*, veterinær 1936. Praktiserende dyrlæge i Årslev på Fyn 1936—37. *Praktiserende dyrlæge i Stillebæk* fra 1. okt. 1937. Dyrlæge ved kødkontrollen i Veflinge og Hårslev kommune. Adr. Stillebæk pr. Veflinge.



214. **Bjerre, Arne** Gudmund, f. 1. nov. 1925 i Hygum pr. Esbjerg. S. a. gdr. J. B. — Højsk., lbsk., *agronom 1954*. Lærer ved Antvorskov højsk. 1954—56 og ved Haslev lbsk. 1956—57. Rejst til USA 1957. Student,

School of Agriculture, University of Minnesota 1957—58. Graduate student, University of Minnesota 1958. Graduate student and research assistant, Oregon State University 1958—60. Master of Science fra Oregon State University 1960. Teaching Fellow, University of Toronto 1961—62 og Graduate Research Scholar 1962, Ontario Research Foundation, 1961—64. *Dyrket egne videnskabelige arbejder og videregående studier* fra 1962. *Ejer af 2 hobby farme i rural Ontario, nær Niagara Escarpment*, fra 1965. Adr. 52 Stanwood Crescent, Rivalda Heights, Weston, Ontario, Canada.

215. **Bjerre, Holger Sloth**, f. 4. nov. 1920 i Vejrum. S. a. gdr. K. B. — Højsk., lbsk., *agronom 1948*. Ejer af Jævnagergård i

216. \***Bjerre, Markus**, f. 23. marts 1884 i Nissumby pr. Nr. Nissum. S. a. gdr. G. B. — Højsk., *agronom 1905*, specialeks. (planteavl) 1910. Ass. ved landbohøjskolen 1905—06 og ved statens forsøgsstation på Studsgård 1906—08 og 1910—12. Ass., senere fuldmægtig ved D.L.F. i Roskilde 1913—15. Fuldmægtig ved F.D.B.s frøafdeling i Kbh. 1916. Direktør for frøkompagniet Maribo 1917—23. Forretningsfører 1923 og direktør 1926 for Anton Niensens frøavl & frøeksport, Alminde. Direktør for a/s Skive markfrøkontor 1931—62. — Har været mdl. af bst. for Krabbesholm højsk. Har været med i arbejdet med Sydslesvig, ved oprettelsen af Skive museum. Død 4. dec. 1965.



217. **Bjerre, Siliam**, f. 9. april 1901 i Lomborg. S. a. gdr. M. F. B. — Højsk., *agronom 1923*. Lærer ved Lollands højsk. Ass. på Øtoftgård og ved landbohøjskolens redskabssamling 1923—24. Ass. ved de samv. sjæll. lbf.s sekretariat 1924—26. Lærer ved Stevns højsk. 1926—28 og ved Dalum lbsk. 1928—37. Forst. for Høng hmsk. 1937—48. Valgmenighedspræst for Træden valgmenighed 1948—63 og tillige forst. for Vestbirk folkehøjsk. 1949—63. *Sognepræst i Brøns, Sønderjylland*, fra 1. sept. 1963.



Mdl. af foreningen Norden's repræsentantskab 1943—63. Mdl. af bst. for foreningen Norden, Skærbæk afd. Mdl. af repræsentantskabet for information fra 1945. Har udarbejdet: De unges regnskabsbog, kemi for landbrugsskoler, Dalum landbrugsskole 1886—1936, Høng brugsforening 1920—45. Medarbejder ved: landbrugets ordbog, dansk husmoderleksikon, dansk konversationsleksikon, det danske landbrug, min hjemstavns land og by (i samfundets krav 1953), min vej til præstegerningen 1956, fast medarbejder ved Vejle amts folkeblad. Adr. Brøns præstegård, Brøns.



218. \* **Bjerre Andersen, Gunner**, f. 19. maj 1934 i Gyngstrup pr. Krogsbølle. S. a. gdr. M. A. — Højsk., lbsk., *agronom 1958*. Sekretær i landbrugsrådet 1958. Lærer ved Korinth lbsk. 1958—59 og ved Vejlbys lbsk. 1959

—63. Vikar ved afd. for landbrugspolitik, landbohøjskolen 1963—64. Student fra statens kursus 1964. *Licentiatstuderende ved landbohøjskolens driftsøkonomiske afdeling* fra 1. sept. 1964. Adr. Falkenborgvej 7, Frederikssund.



219. \* **Bjerregaard, Johannes Nielsen**, f. 17. maj 1908 i Stauning ved Ringkøbing. S. a. gdr. O. B. — Højsk., lbsk., *agronom 1932*. Ass. ved Tystofte forsøgsstation 1932, ved Blangstedgård forsøgsstation 1933, ved hedeselskabets distriktskontor i Vejle 1933—37 og ved kontoret i Haderslev 1938—42. Leder af hedeselskabets filialkontor i Sønderborg 1942—61. *Distriktsbestyrer ved hedeselskabets kontor i Tønder* fra 1961. Adr. Ribe landevej 30, Tønder.

220. **Bjerregaard Lauritsen, Harry**, f. 6. febr. 1930 i Brædstrup. S. a. forpagter

G. L. — Højsk., *agronom 1962*. Ansat ved turistbranchen 1962—63. *Assistent i husdyrbrug under Tyrsting-Vrads herreders landboforening* fra 1. nov. 1963. Adr. Nærumgård, Brædstrup.



221. **Bjerrgård Lauritsen, Orla**, f. 5. febr. 1928 i Brædstrup. S. a. forp. J. H. L. — Højsk., lbsk., *agronom 1954*. Ass. ved Vejle amts lbf. 1955. Lærer ved Haslev lbsk. 1955—57. *Lærer ved Vejlbys landbrugsskole* fra 1. april 1957. Konsulent i husdyrbrug for Århus amts landøkonomiske selskab. Adr. Søften, Hinnerup.



222. \* **Björking, Leo Bernhard**, f. 1. april 1917 i St. Ladager pr. Køge. S. a. gdr. *agronom I. P. Olsen*. — Højsk., lbsk., *agronom 1949*. Ass. ved Tystofte forsøgsstation 1949. Lærer ved Hårlev eftersk. 1949—50 og ved Dalum lbsk. 1950—51. Ansat ved Ø.K.s Indienskontor som landbrugssagkyndig vedr. irrigation og mekanisering etc. 1951—54. *Agronomist for the Tanganyika Planting Co. Ltd.* fra 1. april 1955. Adr. P. O. Box 3033, Moshi, Tanzania, Afrika, eller Dr. Emmas Vej 27, Roskilde.



223. **Bjørn Jensen, Ole**, f. 3. april 1919 i Nørresundby. S. a. bankdirektør J. C. J. — Real., lbsk., *agronom 1944*. Forv. på Søbygård ved Hammel 1944—45. Ejer af Vernerminde ved Hvalsø 1945—53. Bestyrer af





en farm i Thomsons Falls, Kenya, og derefter en farm i Kitale til 1959. Repræsentant i landbrugsartikler for Ø. K. 1959—63. *Maltmester i East African Breweries Ltd., Nairobi*, fra 1963. Adr. P. O. Box 30161, Nairobi, Kenya.



224. \* **Blach, Mogens**, f. 26. dec. 1929 på Lykesholm, Lyngby pr. Trustrup. S. a. godsr. T. B. — Højsk., lbsk., *agronom 1955*. Inspektør 1955—64 og *ejer af Lykesholm gods* fra 1. jan. 1964. Adr. Lykesholm, Trustrup.

225. **Black, Erik**, f. 29. dec. 1892 på Rugård i Jylland. S. a. godsr. J. B. — Prlm., *agronom 1916*. Løjtnant. Forpagter og senere ejer af Stenalt gods, Ørsted, 1939—56. Ejer af Kalbygård ved Silkeborg 1956—61. Boede i Silkeborg 1961—65. Adr. Hyllested, Djursland.



226. \* **Bladt, Niels Peter**, f. 22. marts 1924 i Brunde pr. Rødekro. S. a. gdr. H. B. — Ungdomssk., højsk., lbsk., *agronom 1950*. Ass. ved Frederikshavn og omegns lbf. 1950—51. Ass. ved *Haderslev amts landboforening*

fra 1. maj 1951 afbrudt af årene 1959—62.

Driftsleder ved kartoffelsorteringscentralen i O. Jerstal 1959—62. Ejer af mindre ejendom fra 1954. Timelærer ved Vojens ungdomssk. Adr. Lunding, Haderslev.



227. \* **Bleiken Hansen, Mikael**, f. 4. febr. 1928 i Ottersbøl, Mjolden pr. Skærbæk. S. a. gdr. B. B. H. — Højsk., lbsk., *agronom 1956*. Ass. ved forsøgslaboratoriets svinefodringsforsøg 1956—57 og ved Langelands landøkon.

selskab 1957—58. Konsulent ved jysk fjerkræslageri a/s i Ars 1958—60. *Konsulent i husdyrbrug for Ålborg amts husmandsforeninger* fra 15. maj 1960. Adr. Flejsborg pr. Gatten.

228. **Blem, Marcus Peter**, f. 16. sept. 1908 på Soldatergården pr. Åkirkeby. S. a. gdr. H. B. — *Agronom 1930*. Ass. ved sønderjysk fællesledelse for avlen af R.D.M. 1930. Bst. af Eskildsgård ved Åkirkeby 1938—46. Ass. ved Horsens lbf. 1946—52. Har opholdt sig i Schweiz en årrække. Er nu *rentier*. Adr. Vindinge pr. Nyborg.



229. **Blixen-Finecke, Gustav Frederik**, f. 1. sept. 1920 på Sevedø pr. Skælskør. S. a. kammerherre, baron, agronom C. A. B.-F. — Student, *agronom 1946*. Manager på en kvægfarm i Kenya, Østafrika, 1947—49. Forpagter af Strandgården i Hesselager 1951—54. Medejer og direktør for landbrugsforetagendet Kimahori Ltd., Kenya, Østafrika, 1955—62. Leder af den danske gård Hacienda Claragua, Venezuela, 1963—65. *Statskonsulent for det nordlige Sydamerika med bopæl i Caracas* fra 1. aug. 1965. *Ejer af Hesselagergård gods, Hesselager*. Død 30. april 1966.



230. \* **Bloch Gregersen, Gunnar**, f. 28. marts 1923 i Ho pr. Oksbøl. S. a. gdr. N. G. — Sløjds., lbsk., *agronom 1948*. Ass. ved de sammensl. husmandsfor. i Skanderborg amt 1948—49. Vid. ass. ved Studsgård forsøgsstations laboratorium og kartoffelopbevaringsforsøg 1949—56. *Laboratorieforsøger ved OTA a/s* fra 1. febr. 1956. Adr. Bregnevej 21, Nakskov.





231. **Boesen, Erik**, f. 9. marts 1912 i Lunds-mark. S. a. gdr. P. B. — Mellsk., højsk., lbsk., *agronom* 1940. Ass. ved statens marskforsøg 1940. Lærer ved Ollerup folkehøjsk. 1940—41. Ass. ved planteavlsarbejdet i

Skælskøregnens lbf. 1941. Konsulent i planteavl for den nordslesvigske lbf. 1941—48. *Ejer af en gård i Stubbom ved Christiansfeld* fra 1. sept. 1948.

Har været mdl. af bst. for landeværnet og sønderjysk skoleforening samt fmd. for a/m „Fremad“. Er fmd. for Haderslev amts lbf. og dens regnskabsafd., næstfmd. og fmd. fra 1966 i fælleslbf. for Nordslesvig, mdl. af Aller sogneråd og F. a. j. L.'s planteavlsudvalg samt best. for Andelsbanken i Haderslev. Adr. Stubbom, Fjelstrup.



232. **Boesgård Sørensen, Mogens** f. 31. juli 1932 i Lyderslev pr. St. Heddinge. S. a. gdr. J. B. S. — Højsk., lbsk., *agronom* 1958. Ass. 1958 og konsulent i maskiner ved Skælskøregnens lbf. 1958—61. *Konsulent i maski-*

*ner ved Kolding omegns, Kolding Vester-egns og den nordslesvigske lbf. samt lærer ved Ladelund landbrugsskole* fra 1. okt. 1961. Adr. Ladelund, Brørup.



233. \* **Boisen, Peter Christiansen**, f. 8. juli 1934 i Vamdrup. S. a. gdr. J. B. — Real., handelskoleeksamen, *agronom* 1962. Ass. i planteavl ved Haderslev amts lbf. 1962—64. Lærer på fjerkræskolen ved Middelfart

1964—66. *Konsulent for TECTUM a.m.b.a. i Tåstrup* fra 1. okt. 1966. Adr. Rømersgade 20, København K.

234. \* **Boken, Else Marie**, f. 17. juni 1908 i Silkeborg. D. a. propr. J. Bech. — Real., lbsk., *agronom* 1931. Ass. ved planteavlskontoret i Skanderborg 1932, ved statens marskforsøg ved Ribe 1932—34 og ved statens planteavls-laboratorium i Lyngby 1934—48. *Ama-nuensis ved landbohøjskolen af 2. gr.* 1949, af 1. gr. 1953 og *afdelingsleder* fra 1. april 1959. Dr. agro. 1966. Gift med civilingeniør Johs. Boken. Adr. Emil Pipersvej 41, Kgs. Lyngby.



235. \* **Bollesen, Børge Pedersen**, f. 27. sept. 1923 i Vejle. S. a. melhandler J. P. B. — Real., lbsk., *agronom* 1950. Ass. ved hedeselskabets afdeling for undersøgelser og forsøg i Viborg 1950—54. Landbrugsleder ved fængselsafdelingen i Renbæk 1954—58. *Landbrugsleder på statens arbejds-hus i Sønder Omme* fra 1. jan. 1958. Adr. Sønder Omme.



236. \* **Bomholt, Jens Knud**, f. 31. maj 1931 på Hen Østergård pr. Skanderborg. S. a. statshmd. A. B. — Højsk., lbsk., *agronom* 1955. Ass. under Skanderborg amts hmfr. 1955—56. Lærer ved Asmildkloster lbsk. 1956—57. Medkonsulent under Skanderborg amts hmfr. 1957—58. Konsulent under Skanderborg amts hmfr. 1958—61. *Konsulent i husdyrbrug samt sekretær under Skanderborg amt og Bjerre herreds husmandsforeninger* fra 1. april 1961. Adr. Frydsvej 20, Horsens.



237. \* **Bonde, Jens Jacob**, f. 22. aug. 1927 i No. S. a. gdr. B. — Højsk., lbsk., *agro-*



fra 1. nov. 1963. Adr. Vilhelmsborg, Rinkenæs.

nom 1958. Ass. ved statens forsøg ved Borris 1958—59. Vinterlærer ved Borris lbsk. 1959—63. Ass. ved Bølling Nr. herreders lbf. og på Borris forsøgsstation somrene 1959—63. *Lærer ved Gråsten landbrugsskole*



1916—17. Forretningsfører for dansk-russisk frøavls kompagni 1917—18 og for dansk fremavlsselskab 1918—19. Ejer af Gl. Dyrupgård, Fruens Bøge, 1919—25. Ejer af en farm i Amerika 1925—59. — Mdl. af bst. for sukkerroedyrkerforening 1945—53. Adr. 1116-6 Avenue Longmont, Colorado, USA.

238. **Bonde, Søren Kristen**, f. 4. april 1889 i Ulfborg. S. a. gdr. J. B. — Eftersk., lbsk., *agronom 1913*. Red.sekr. ved Fyens stifts landbrugstidende 1914—15. Ass. ved foreningen af jyske lbf.s planteavlsudvalg



239. **Bonde Jensen, Anders**, f. 1. nov. 1901 i Borre. S. a. forp. F. J. *Agronom 1924. Gård-ejer i Lundby Torp ved Lundby* fra 1929. Adr. Lundby Torp pr. Lundby.



240. \* **Bondo-Anderesen, Arne Martin**, f. 23. jan. 1938 i Thyregod. S. a. gdr. J. A. — Lbsk., *agronom 1964. Sekretær ved de samv. danske landboforeningers sekretariat, Åxelborg*, fra 1. april 1964. Adr. Jagtporten 6, Herlev.

241. \* **Bondorff, Karl Andreas Christian**, f. 18. sept. 1891 i København. S. a. guldsmedemester C. J. B. — Prlm., *agronom 1913*. Student, phil., special-eks. (jorddyrkning) 1916. Ass. ved landbohøjskolens plantefysiologiske laboratorium 1916—21. Afdelingsbst. ved statens planteavls-laboratorium 1921—23. Lektor i mikrobiologi ved landbohøjskolen 1921—23. Professor 1923—28 og lektor 1928—44 i landbrugets jorddyrkning ved landbohøjskolen. Forstander for statens planteavls-laboratorium 1926—61.

Sekretær 1918—38, mdl. af bst. 1921 og fmd. for NJF's danske afd. 1938—51. Æresmedlem af NJF 1962. Mdl. af gødningsnævnet 1942—48. Mdl. af landhus-holdningsselskabets bst. 1934—49. Fmd. for OEEC's kunstgødningskommission 1949—59, mdl. af hovedbestyrelsen for landsforeningen dansk arbejde 1944, fmd. 1952—62, æresmedlem 1962. Mdl. af akademiet for de tekniske videnskaber 1937. Mdl. af kongl. svenska landbruksakademien 1937. Mdl. af fysiografiska sällskapet i Lund 1950. Mdl. af academia nazionale di agricoltura i Bologna 1960. Tilsynsførende ved handel med gødning, grundforbedringsmidler m. m. fra 1930. Har bl. a. skrevet „lærebog i landbrugets jorddyrkning I-II“. K. Dbg. p. p. Adr. Lærkevej 3, Kokkedal.



242. **Borch, Flemming** Svanholm, f. 17. dec. 1937 i Silkeborg. S. a. landsretssagfører P. V. B. — Real., højsk., *agronom 1965. Assistent ved statsfrøkontrollen* fra 1. maj 1965. Adr. Carit Etlarsvej 8, 4., Kbh. V.



243. \* **Borchert, Tom Vedel**, f. 17. marts 1932 på Frederiksberg. S. a. fabrikant F.



B. — Lbsk., *agronom* 1959. Ass. ved Holbæk amts økonomiske selskab 1959—63. *Konsulent ved D. A. G.* fra 1. april 1963. Adr. Hybenvej 3. Fløng pr. Hedehusene.



244. \* **Borello, Peter Kurt**, f. 19. okt. 1932 i Vedde pr. Vedde. S. a. gdr. J. B. — Real., *agronom* 1960. Ass. i Ringstedegnens lbf. 1960—63. Frøavlslleder ved SN-Frø, Nyk. F. 1963—65. *Assistent ved planteavlskontoret i de samv. loll.-falsterske landboforeninger* fra 1. febr. 1965. *Overtaget slægtsgården Steffensminde* fra 1. juli 1965. Adr. Steffensminde, Nr. Alslev



245. \* **Borgersen, Hans** Borger, f. 12. febr. 1927 på Stenhavegård pr. Refsvindinge. S. a. gdr. A. B. — Højsk., lbsk., *agronom* 1954. Ass. ved det landøkonomiske driftsbureau 1954—56 og ved Grenå lbf. 1956—57. *Konsulent i driftsøkonomi for Langelands landøkonomiske forening* fra 1. juni 1957. Adr. Nørrebro 199, Rudkøbing.



246. \* **Borlund, Hans Peter**, f. 30. sept. 1908 i Radsted pr. Saxkøbing. S. a. gdr. J. B. — Real., lbsk., *agronom* 1937. Ass. ved de samv. loll.-falst. lbf.s planteavlskontor 1937—41, ved hedeselskabet, forsøgslaboratoriets kvægforsøg og ved statens tilsyn med smitsomme plantesygdomme 1937—39. *Konsulent ved statens skadedyrlaborato-*

*rium* fra 1. aug. 1941. Adr. Birkevej 1, Birkerød.

247. **Borreby, Rasmus** Jørgen Marius, f. 15. febr. 1885 i Bellinge. S. a. gdr. H. Rasmusen. Prlm., *agronom* 1906. Lærer ved Dalum lbsk. 1908—11. *Ejer af Borreby Mølle-gård ved Bellinge* fra 20. okt. 1911.



Fmd. for grundlisteuudvalget for Brændekilde-Bellinge kommune fra 1919, for Borrebylavets elektricitetsværk 1921—46, for Borreby andelsmejeri fra 1933 og for Odense og omegns lbf. 1939—50. Md. af bst. for de samv. lbf. i Fyns stift 1939—50, af mejeriernes arbejdsgiverforening og af Dalum lbsk.s legatbst. Fmd. for Fyns landmandsbanks repræsentantskab fra 1948. R. af Dbg. Adr. Borreby Mølle-gård, Bellinge.

248. \* **Borregård Christensen, Carl Erik**, f. 12. juli 1933 i Borregård pr. Overlade. S. a. lmd. B. C. — Højsk., *agronom* 1957. Ass. ved Salling lbf. 1957—64. *Konsulent i planteavl ved Hjerm-Ginding herreders landboforening* fra 1. maj 1964. Adr. Birkevej, Vin-derup.



249. **Borregaard Jacobsen, Ole**, f. 16. sept. 1926 i Århus. S. a. professor Aa. Th. B. J. — Real., lbsk., løjtnant, *agronom* 1953. Har opholdt sig i Israel fra 1955. *Ansæt i en frøvirksomhed*. Adr. 13 Borohof Street, Kiryat Tivon, Israel.



250. \* **Borring, Bent** Reinholt, f. 1. juni 1933 i Århus. S. a. vogmand N. P. B. — Lbsk., *agronom* 1959. Ass. ved Askov for-



søgsstation 1959. Lærer ved Korinth lbsk. 1959—62. Ansat ved det danske Mysore projekt i Indien 1962—64. Lærer ved Vivild ungdomssk. 1964—65. Ass. 1965 og konsulent i planteavl ved Randers amts samv. husmandsforeninger fra 1. april 1966. Mdl. af mellemfolkeligt samvirke's repræsentantskab fra 1964. Adr. Bakkevej 8, Assentoft, Djursland.



251. **Borris Andersen**, Frands, f. 24. sept. 1917 i Lyhne. S. a. gdr. K. A. A. — Højsk., lbsk., agronom 1941, prlm. Ass. ved Tureby-Køge og omegns lbf. 1942—43 og ved Stevns og omegns planteavlsforening 1943—44. Lærer ved Ollerup højsk. 1943. Konsulent i Stevns og omegns planteavlsforening 1944—45 og i hørdyrkerforeningen af 1942 under a/s A. Nielsen & Co. i Nykøbing F. 1945—47. Ejer af sin fødegård i Lyhne fra 1947.

Salgsleder for Bølling Nr. herreds kartoffelsektion fra 1950. Kommunekasserer og mdl. af Lyhne sogneråd fra 1958. Skatterådsmdl. i Bølling m. fl. herreders skatteråd fra 1962. Adr. Lyhne pr. Ølgod.



252. **Borup, Niels Christian**, f. 4. nov. 1896 i Flade pr. Frederikshavn. S. a. missionær H. B. — Mellsk., realsk., lbsk., agronom 1925. Ass. ved Tystofte forsøgsstation 1925 og ved forsøgslaboratoriets husdyrbrugsafdeling 1925—27. Lærer ved Haslev højsk. og driftsleder ved skolens landbrug 1927—65. Pensioneret fra 1. april 1965.

Mdl. af Haslev-Freerslev menighedsråd 1939—47, af Haslev-Freerslev sogneråd fra 1946 (formand 1954—58) og af bst. for Haslev gymnasium. Landbrugskyn-

digt mdl. af tilsynsrådet ved drengehjemmet „Solhjem“ i Haslev. Medudgiver af K. Møller og N. Borup: Fodringslære og L. Christensen og N. Borup: Svinets avl, fodring og pleje. Adr. Themstrupvej 33, Haslev.

253. \* **Borup Kristiansen, Henry**, f. 24. aug. 1926 i Holstebro. S. a. lmd. C. B. K. — Lbsk., agronom 1950. Ass. ved statens plantetilsyn 1950, ved hedeselskabets filialkontor i Hillerød 1950—58 og i planteavl ved Hjørring amts landøkonomiske selskab og Hjørring amt og Hvetbo herreds hmfr. 1958. Konsulent i planteavl for Assens og Middelfart hovedkredse af husmandsforeninger fra 1. nov. 1958. — Fmd. for foreningen af agronomer i Fyns stift 1960—62. Mdl. af Skydebjerg-Orte sogneråd fra 1962. Adr. Vestergade 31, Årup.



254. \* **Boskov Hansen, Herman**, f. 30. marts 1934 i Vejerslev pr. Thorsø. S. a. gdr. A. H. Højsk., lbsk., agronom 1961. Ass. ved hedeselskabet 1961—62. Assistent hos landinspektør Jens Bo, Vejle, fra 1. sept. 1962. Adr. Violvej 18, Vejle.



255. \* **Bouet, Kjeld** Ingvard, f. 27. sept. 1937 på Hugdrupgård pr. Dybvad. S. a. gdr. L. B. — Real., gymnastikhøjsk., agronom 1965. Ass. ved Ribe amts nordre landbof. fra 1. april 1965. Adr. Nordenskov.



256. **Boye-Andersen, Bent**, f. 7. jan. 1929 i Hellested, Stevns. S. a. gdr. E. B. A. — Højsk., lbsk., agronom 1953. Ass. ved kungl. lantbrukshögskolan i Ultuna 1951, ved D.L.F.s og F.D.B.s forsøgs gård Øtof-



tegård 1953 og i regnskabsføring ved Møns lbf. 1954—58.

Forp. 1958 og ejer af *Elverhøjgård* fra 1964. — Mdl. af bst. for Faxø andels foderstof-forretning. Adr. Elverhøjgård pr. Karise, Sj.



257. **Brahe-Pedersen, Olav**, f. 12. juni 1907 i Friedenau ved Berlin. S. a. civilingeniør C. V. Pedersen. — Real., *agronom 1929*, eksamen i marketing farm product, USDA graduate school, Washington 1948. Ved praktisk

landbrug i Skotland og England 1929, på Kollekolle 1929—30 og forvalter på Rødehus ved Tureby 1930. Ass. ved Kaløvig lbf. 1930—31, på Øtoftegård 1931 og ved dansk landbrugs- og handelslaboratorium i Odense 1932—39. Laboratorieforstander ved korn- og foderstoffirmaet Peder P. Hedegård a/s's laboratorium 1939—46. Assisterende landbrugsattaché 1946—48 og landbrugsattaché 1948—51 ved den danske ambassade i Washington, U.S.A. Konsulent i landbrugsanliggender for fællesforeningen for Danmarks brugsforeninger 1951—62. *Statskonsulent under landbrugsministeriet* fra 1. maj 1962. *Landbrugsattaché ved den kgl. danske ambassade i Warszawa og Prag* fra samme dato. Adr. Den danske ambassade, Staroscinska 5, Warszawa XII, Polen.



258. \* **Brandt, Peter** Lohmann, f. 24. febr. 1922 i Hesle pr. Turup. S. a. gdr. J. B. — Lbsk., *agronom 1947*. Ass. ved Assens og Middelfart hovedkredse af de fynske hmfr. 1947—48. Konsulent i regnskabsføring for Hads herreds lbf. 1948—51. *Konsulent i regnskabsføring for nordfynske landboforening* fra 1. dec. 1951. Adr. Særslev.

259. \* **Brandt, Hans Aage**, f. 21. juli 1893 på Lundegård pr. Svanøke. S. a. gdr. H. C. B. — Næsgård, *agronom 1915*. Løjtnant. Frøavlleder ved a/s L. Dæhnfeldt, Odense, 1918—19. Konsulent for de samv. danske frøavlereforeninger og redaktør af „*Dansk Frøavl*“ 1919—20. Konsulent i planteavl for Bornholms landøkonomiske forening og bst. af statens forsøgsareal ved Åkirkeby 1920—43. Ejer af Bakkegård ved Lobæk 1924—54. Mdl. af Bornholms amtsråd 1935—43 og af Bornholms landøkonomiske forenings bst. 1944—56. Har redigeret Bornholms landøkonomiske forenings historie 1805—1955. Adr. Gl. Skole, Kjøllegård.



260. \* **Branner Jespersen, Claus**, f. 8. febr. 1939 på Frederiksberg. S. a. advokat J. B. J. — Lbsk., højsk., real., *agronom 1965*. Ass. i Stevns og omegns planteavlforening 1965—66. *Junior ekspert i Nord Nigeria* fra 1. sept. 1966. Adr. Nord Nigeria, Sokoto Valley, Africa.



261. **Briem-Ottar, Mogens**, f. 26. maj 1909 på Frederiksberg. S. a. gymnastikinspektør O. A. O. — Mellsk., *agronom 1934*. Ejer af Fagerhult ved Skibby 1934—44. Administrator af landejendomme, overtaget for realisation af advokater 1945—48. *Indkøbschef for firma Radiometer i København* fra 1949. Adr. Rundgården 40, Søborg.



262. \* **Brink, Torben Foss**, f. 24. nov. 1926 i Kolding. S. a. bankdirektør A. B.



— Prlm., lbsk., *agronom* 1952. Assistent i planteavl ved Kolding herredes lbf. 1952—54. *Konsulent i regnskabsføring for Kolding herredes landbrugsforening* fra 1. maj 1954. Adr. Nelliikevej 8, Kolding.



263. **Brink, Verner**, f. 20. sept. 1927 i Vinderslev. S. a. bmd. M. B. — Højsk., lbsk., *agronom* 1953. Ved praktisk landbrug 1953. Ass. i husdyrbrug ved Ringsted- og Sorøegnens lbf. samt ved Sorø amts hmf. 1953—

56. Lærer ved Vejlbjby lbsk. 1956—57. Ass. i regnskabsføring ved de samv. sjællandske hmfr. 1957—58. Konsulent i svineavl og -fodring i Han herreders lbf. og Han herreders hmk. 1958—63. *Ejer af sin fødegård i Vinderslev pr. Kjellerup* fra 1963. *Konsulent i husdyrbrug for Hammershøj og omegns landboforening samt Viborg amts østre husmandskredse* fra 1. okt. 1965. Adr. Stationsvej, Hammershøj.



264. **Brink Larsen, Eli-se** Antoinette, f. 8. juni 1914 i København. D. a. kordegn R. Brink. — Prlm., *agronom* 1939. Lærerinde ved Høng hmsk. 1939. *Lærerinde ved Otterup realskole*. Gift m. agronom Jens Åge Larsen. Adr. Hjadstrup pr. Kappendrup.



265. \* **Brisson, Anna** Toft Brændgård, f. 3. marts 1930 i Ølgod. D. a. dræningsmester J. T. Brændgård. — Lbsk., *agronom* 1953. Ass. ved D.L.F.s og F.D.B.s forsøgsgaard Øtoftegård 1953. Hygiejne-konsulent ved Kbh.s

amts mejeriforening 1953—55. Ass. 1961—64 og *konsulent ved Ribe amts vestre landboforenings regnskabskreds* fra 1. juli 1964. Gift med agronom Guni Brisson. Adr. Hindsig, Kvong pr. Varde.

266. **Brisson, Peter** Asirvadam Guni, f. 26. nov. 1926 i Tirokoilur, South Arcot, Indien. S. a. sognepræst N. B. — Real., lbsk., *agronom* 1953. Ass. ved landbohøjskolen og ved statens redskabsprøver på Bygholm 1953. Ass. ved landbrugets produktivitetsudvalg 1954—55. *Selvstændig landmand* fra 1. november 1955. Adr. Hindsig, Kvong pr. Varde.



267. **Brixner, Tage** Pedersen, f. 27. aug. 1914 i Hårby ved Skanderborg. S. a. gdr. L. P. — Højsk., lbsk., *agronom* 1939. Ass. ved Høve og omegns lbf. og lærer ved Klank højsk. 1939—41. Ass. 1941 og kons. i driftsøkonomi og regnskabsføring ved Fyens stifts patriotiske selskab 1944—66. *Konsulent og leder af Holbæk amts økonomiske selskabs kontor for driftsøkonomi* fra 1. juli 1966. Medredaktør af tidsskriftet „Landbrugslederen“ 1944—46. Sekretær for foreningen spindplantedyrkere på Fyn 1943—56. Har udarbejdet „landbrugets regnskabsbog“. Adr. Holbækvej 58, Jyderup.



268.\* **Broch, Jens** Sejr, f. 6. sept. 1935 i Tobøl pr. Føvling. S. a. gdr. H. B. — Lbsk., højsk., *agronom* 1965. Ass. i regnskabsføring ved Silkeborg og omegns lbf. 1965—66. Konsulent i ungdomsarbejde for Skanderborg amt. *Ejer af sin fødegård* fra 1. nov. 1965. Adr. Tobøl pr. Føvling.





269. **Broen, Jens Christensen**, f. 25. aug. 1908 i Gjurup pr. Hjørring. S. a. gdr. L. Christensen. — Eftersk., højsk., lbsk., *agronom* 1936. Bst. af Bøgelund i Gjurup ved Hjørring 1936—43. Ass. ved forsøglaboratoriets

kvægforsøg 1943—44, ved Viborg amts landøkonomiske forenings ungdomsarbejde 1944 og ved synderjysk fællesledelse 1944—45. Privat virksomhed som ass. og bygningskonsulent i Sønderjylland 1945—48. Konsulent ved landhusholdningsselskabets ambulante virksomhed 1948—49. Repræsentant og konsulent for fa. C. H. Clausen, Broager, 1949—56. Rejseinspektør for fa. H. C. Petersen, København, 1956—58. *Ejendomsmægler i Århus* fra 1958. Adr. Park Allé 7, Århus C.



270. **Broen, Kristen Sørensen**, f. 23. febr. 1910 i Børglum. S. a. gdr. N. C. S. B. — Højsk., lbsk., *agronom* 1940. Ass. ved Ribe amts vestre lbf. 1941 og ved Odense-Kerteminde hovedkredse inden for de samv. fynske hmfr. 1942. Ass. ved Frijsenborg-Faurskov birks lbf. 1943. Syg. Nærmere oplysninger foreligger ikke.



271. \* **Broe Pedersen, Jørgen**, f. 21. dec. 1930 i Vordingborg. S. a. værkstedsleder C. Th. P. — Lbsk. *agronom* 1956. Ass. ved det landøkonomiske driftsbureau 1956—57. Konsulent i regnskabsføring ved Als Nørreherreds lbf. 1957—62. Fuldmægtig 1962—

66 og *kontorchef ved de samvirkende danske landboforeninger, Axelborg*, fra 10. aug. 1966. Adr. Kildevej 2, Viby Sj.

272. **Bro Jørgensen, Frede**, f. 3. nov. 1899 i Håsum. S. a. sognepræst J. — *Agronom* 1923. *Ejer af Skovgaard i Kløvested* fra 1927. Sognefoged fra 1938. Formand for Nr. Dalby sogneråd fra 1960 samt næstformand for creditkassen for Roskilde amt's repræsentantskab fra 1960. Adr. Kløvested pr. Borup.



273. **Brolund Larsen, Joh.**, f. 15. febr. 1923 i Krogsbølle pr. Otterup. S. a. gdr. N. A. L. — Real., lbsk., *agronom* 1947. Militær værnepligt 1947—48. Ass. ved Københavns amts landbo- og husmandsforeninger 1948—50. Ass. 1950 og *forsøgsleder ved forsøglaboratoriets afdeling for forsøg med kvæg* fra 1. april 1953. Adr. Skovbrynet 9, Hillerød.



274. **Bro Pedersen, Kristian**, f. 29. maj 1925 i Vindblæs. S. a. hmd. K. P. — Ungdomssk., højsk., lbsk., *agronom* 1952. Ass. ved Ålborg amts lbf.s regnskabskontor 1952—53. *Assistent ved statens planteavlslaboratorium* fra 1. maj 1953. Adr. Damhaven 19, Vejle.



275. **Brotby, Steffen Krag**, f. 22. marts 1915 på St. Croix. S. a. fuldmægtig W. Jacobsen. — Lbsk., *agronom* 1939. Bestyrer af en englænders farm i Kenya 1940—63 og derefter *forpagter på en landejendom i England*.





Adr. Stonsgate Abbey Fm, Steeple, Southminster 304, Essex.



276. \* **Bruhn, Kaj**, f. 13. marts 1936 i Mejlbj pr. Lintrup. S. a. gdr. A. B. — Lbsk., *agronom* 1962. Vid. ass. ved forsøgslaboratoriets afd. for forsøg med svin, heste og pelsdyr 1962—63. Vid. ass. ved de faste svineforsøgsstationer under forsøgslaboratoriet 1963—66. *Stud. lic. ved landbohøjskolen* fra 1. januar 1967. Kasserer i foreningen af agronome i statens tjeneste 1963—66. Suppleant i andelspensionsforeningen for Dansk Agronomforening fra 1965. Fmd. for Valby og omegns byggeforening fra 1965. Kasserer i luftværnsartilleriforeningen fra 1965. Adr. J. P. E. Hartmanns allé 18, Valby.



277. **Bruhn, Mads Nissen**, f. 25. jan. 1895 i Nørre Jarup. S. a. gdr. A. J. B. — Lbsk., *agronom* 1923. Ass. v. Ribe amts vestre lbf. 1923. Konsulent for den nordslesvigske lbf. og for fælleslandboforeningen for Nordslesvig 1924—41. Leder af landøkonomisk ungdomsskole 1925—41. Kons. for de sønderjyske amters lbfr. 1941—45. *Konsulent for Landwirtschaftlicher Hauptverein für Nordschleswig* fra 1949. — Død 12. maj 1966.



278. \* **Brun Hansen, Knud**, f. 2. dec. 1919 i Skærup pr. Børkop. S. a. gdr. J. P. H. — Real., lbsk., *agronom* 1943. Ass. i planteavl ved de samv. loll.-falsterske lbfr. 1943. Konsulent i regnskabsføring ved Kolding omegns lbf. og forretningsfører ved sydjysk kartoffelsektion 1943—45. *Direktør for sydjysk kartofflexportforretning a. m.*

*b. a., Brørup, fra 1. aug. 1945. Ejer af Toftegård fra 1962.*

Mdl. af bst. og forretningsudvalg for kartoffeleksportudvalget fra 1949. Mdl. af landbrugets afsætningsudvalg. Mdl. af bst. for forskningsinstituttet for handels- og industriplanter, Kolding, og kartoffelavlernes garantifond. Mdl. af plantesundhedsrådet. Adr. Toftegård, Maltbæk pr. Brørup.

279. \* **Brun Jensen, Axel**, f. 8. juli 1936 i Brårup pr. Vindblæs. S. a. gdr. J. K. J. — Højsk., lbsk., *agronom* 1962. Ass. i planteavl og regnskabsføring 1962—64 og *konsulent i regnskabsføring ved de langlandske husmandsforeninger* fra 1. maj 1964. Adr. Møllemose pr. Simmerbølle.



280. \* **Brusch, Thor-kil**, f. 12. dec. 1930 i Sevel pr. Vinderup. S. a. sognepræst B. — Lbsk., *agronom* 1959. Ass. under landbrugets kartoffelfond ved forædlingsstationen i Vandel 1959. *Lærer ved Gråsten landbrugsskole* 1959—60 og igen fra 1. nov. 1962. — Medarbejder ved dansk Mysore projekt i Sydindien 1960—62. Adr. Vårhøj, Rinkenæs.



281. **Bruun, Hans Henrik**, f. 15. nov. 1912 i Skads pr. Esbjerg. S. a. Th. B. — Højsk., lbsk., *agronom* 1939. Ass. ved Askov forsøgsstation 1939 og ved Tystofte forsøgsstation samt lærer ved Grundtvigs højskole 1940. Uddannelse ved statens gymnastikinstitut 1941 og leder af delingsfører-afdelingen ved Grundtvigs højskole 1941—46. Forstander på skolegården Fjordvang



1946—52. Konsulent i fodring og hygiejne ved Ringkøbing amts mejeriforening 1952—55. Fodringskonsulent for fælleskonsulentudvalget i Sønderborg amt 1955—60. *Konsulent i kvægbrug ved de samv. landboforeninger i Fyns stift* fra 1. marts 1963. *Sekretær og kasserer i Fyns mejeriforening* fra 1. oktober 1966. Adr. Højby, Fyn.



282. \* **Bruun, Helge**, f. 5. april 1920 i Hørby. S. a. gdr. V. B. — Ungdomssk., højsk., lbsk., *agronom 1952*. Ass. ved sønderjysk fællesledelse af kvægavl 1952—58. Konsulent ved rugeriet „Hedelykke“ 1958—61.

*Konsulent for a/s Farre fjerkræ-export* fra 1961. Adr. Frederikshåb, Randbøl.

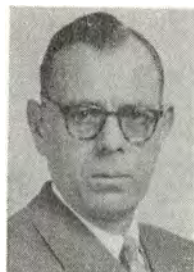

283. **Bruun, Herluf**, f. 1. febr. 1913 i Gjesing. S. a. gdr. A. B. — Højsk., lbsk., *agronom 1939*. Ass. ved forsøgslaboratoriets afd. for svin, heste og høns 1939—41. Konsulent i husdyrbrug for Kjellerupnegns fællesledelse

1941—49 og for Vestjyllands fællesledelse 1949—52. *Landskonsulent for Danmarks jerseyforening* fra 1. marts 1952 samt stambogfører for dansk jerseykvæg og redaktør af Jerseybladet. Adr. Viborgvej 120, Århus V.



284. **Bruun Hansen, Bernhard**, f. 19. nov. 1910 i Nåby. S. a. gdr. C. H. — Lbsk., *agronom 1942*. Ass. ved Askov forsøgsstation 1942—43, ved Studsgård forsøgsstation 1943, ved Blangstedgård forsøgsstation

1943—44 og ved Ringstedegns lbf. 1944—46. Bst. af legatgården i Karise 1946—47. Ass. ved Studsgård forsøgsstation 1947—52. *Ejer af Ny Volsgård* fra

1. nov. 1947. Adr. Ny Volsgård pr. Studsgård.

285. **Bruun Nielsen, Arne**, f. 14. april 1925 i Lintrup i Sønderjylland. S. a. gdr. M. N. — Eftersk., højsk., *agronom 1951*. Askov lærerkursus 1951. Ass. ved F. a. j. L. somrene 1951—56. Lærer ved Ry højsk. 1951—52 og 1954—56. Lærer ved Lundbæk lbsk. vintrene 1952—54. *Lærer ved Riber Kjærgård landbrugsskole* fra 1. okt. 1956. Adr. Riber Kjærgård, Bramminge.



286. \* **Bruun Rasmussen, Poul Erik**, f. 20. dec. 1910 i Middelfart. S. a. gdr. M. R. — Lbsk., *agronom 1937*.

Askov lærerkursus 1937. Lærer ved Salling ungdomsskole 1937—38. Ass. ved statens tilsyn med smitsomme plantesygdomme og på Studsgård forsøgsstation 1938. Ass. ved Blangstedgård forsøgsstation 1939—42 og ved Fyens stifts patriotiske selskab 1942—46. *Konsulent i planteavl og ungdomsarbejde for Odense omegns landboforening* fra 1. maj 1946. Adr. „Lundseng“ pr. Marslev.



287. \* **Bruunsgaard, Hans Hansen**, f. 5. marts 1934 i Kolvslund pr. Ribe. S. a. gdr. N. B. — *Agronom 1962*. Overass. på forsøgsstationen „Vestjylland“, Ansager, 1962—64. *Konsulent for a/s Vitfoss i Gråsten* fra 1. december. 1964. Adr. Adsbøl pr. Gråsten.



288. **Bruun Simonsen, Gunnar**, f. 4. juli 1922 i Vegersted pr. Ringsted. S. a. førstelærer J. P. B. S. — Eftersk., lbsk., *agronom 1946*. Konsulent for foreningerne af unge landmænd i Sydsjælland og på Næstvedegnen 1946—51. Lærer ved Brø-



derup ungdomsskole 1950—58. Sekretær for landboudgdommen på Næstvedegnen 1946—

54. *Inspektør ved statsanstalten for livsforsikring* fra 1. maj 1958. — Studieophold i USA 1951. Adr. Sandager, Eggeslev-

magle pr. Skælskør.



289. **Bryde Rasmussen**, Jens, f. 31. okt. 1901 i V. Lyng, Nykøbing S. S. a. gdr., vognmand H. V. R. — Mellesk., højsk., *agronom* 1930. Ass. ved forsøgslaboratoriet 1930. Ass. 1930—32 og konsulent i regnskabs-

føring ved Holbæk amts lbf. 1932—35. Konsulent i regnskabsføring ved Kalundborg omegns og Løve herreds lbf., Slagelse og omegns lbf., Skælskøregnets og Sorøegnets lbf. 1935—48. *Privat regnskabsvirksomhed* fra 1. nov. 1948. *Ejer af Vesterkilddegård i Dalmose* fra 1938. — Sekretær for Sorø m. fl. amters gensidige brandforsikring for løsøre fra 1936. Adr. Vesterkilddegård pr. Dalmose.



290. **Brünniche, Gunnar Andreas**, f. 28. okt. 1907 i Kbh. S. a. dr. med. E. B. — Student, *agronom* 1933. *Ejer af Mariebjerg ved Harpelunde* fra 1933. — Fmd. for landvæsensnævnet for Nakskov købstad m. v. fra 1949. Adr.

Mariebjerg, Harpelunde, Lolland.



291. **Brünniche, Inge**, f. 15. jan. 1910 på Alslevgård ved Karise. D. a. godsr. Selchau-Hansen. — Real., student, *agronom* 1933. Gift med propr., agronom G. Brünniche. Adr. Mariebjerg, Harpelunde, Lolland.

292. \* **Bräuner Nielsen, Poul**, f. 9. maj 1932 i Dreslette pr. Flemløse. S. a. gdr. E. H. N. — Højsk., lbsk., *agronom* 1957. Vid. ass. 1957—63 og *amanuensis ved landbohøjskolens afdeling for fysiologi, endokrinologi og blodtypeforskning* fra 1. april 1963. Adr. Tranemosevej 64, Ballerup.



293. \* **Brøbech Legarth, Johannes**, f. 29. sept. 1929 i Kolindsund. S. a. gdr. A. L. — Lbsk., *agronom* 1955, produktivitetsudvalgets maskinkursus 1955. Ass. ved Tylstrup forsøgsstation 1955—57 og ved D.L.F., Roskilde, 1957—58. *Assistent ved Københavns amts husmandsforeninger samt landbo- og husmandsforeningernes grundforbedringskontor i Roskilde* fra 15. marts 1958. — Mdl. af Roskilde kommunale ungdomsnævn fra 1962 og af bst. for Dansk Agronomforening fra 1962. Adr. Neergårdsvej 21, Roskilde.



294. \* **Brødsgaard, Kristian**, f. 9. sept. 1922 i Vester Nebel. S. a. gdr. A. B. — Højsk., lbsk., *agronom* 1948. Ass. ved Kolding og omegns og Kolding vesteregns lbf. 1948. Lærer ved Vesterdal højsk. 1948—49. Ass. ved Grenå-Ebeltoft lbf. 1949. *Konsulent i planteavl ved Vends herred og Årup omegns landboforeninger* fra 1. nov. 1949. — Sekretær ved Vends herreds lbf. fra 1955. Adr. Ejby.



295. \* **Brøsted Pedersen, Asger**, f. 27. febr. 1914 i Skørring pr. Mørke. S. a. gdr. J. P. — Eftersk., lbsk., *agronom* 1940. Suppleringskursus i landbrugsøkonomi 1947—48. Ass. ved forsøgslaboratoriet



1940. Nivellør ved geodætisk institut 1941. Sekretær 1941—46 og fuldmægtig ved de danske mejeriforeningers fællesorganisation 1946—47. Agricultural Technician ved den amerikanske marshallmission i Danmark 1949—56. Deputy Technical Exchange Officer ved the United States Regional Organisation, Paris, 1956—57. Administrator ved the OECD, Paris, 1957—64. *Videnskabelig bibliotekar ved landbohøjskolen* fra 1. juli 1964. Adr. Ellebakken 14, Birkerød.



296. \* **Buch Kristensen, Anders**, f. 14. juli 1938 i Skodsbøl, Ådum pr. Tarm. S. a. gdr. J. K. B. K. — Eftersk., *agronom* 1965. Assistent agricultural attaché ved den amerikanske ambassade i København 1965—66. *Stud. lic. (markedsøkonomi)* fra 1. sept. 1965. Har bl. skrevet artikler til amerikanske tidsskrifter. HD-studerende ved handelshøjskolen fra 1. sept. 1966. Adr. Flinterupvej 14, Vanløse.



297. \* **Buchreitz, Aage Evald**, f. 21. nov. 1912 i Århus. S. a. værkfører F. B. — Prlm., lbsk., *agronom* 1935. Ass. ved Askov forsøgsstation 1935—36. Lærer ved Gråsten lbsk. 1936—38. Ass. ved F. a. j. L.s planteavlskontor i Skanderborg 1938—39. Konsulent i planteavl ved Skærbæk og omegns lbfr. 1939—44 og tillige driftsleder for Skærbæk eksportsamlestald a/s 1942—44. Konsulent for Ribe og omegns lbfr. fra 1944—65 og tillige lærer ved Kjærgård lbsk. 1949—65. *Konsulent for aktieselskabet det danske gødningskompagni med domicil i Esbjerg* fra 1. nov. 1965.

Inspektør ved statens plantetilsyn fra 1945. Sekretær for frøudvalget for områdene 86 fra 1947. Sekretær og kasserer for Ribe og omegns lbfr. fra 1951. Landvæsenskommissær fra 1964. Adr. Dronning Dagmarsvej 11, Ribe.

298. \* **Buck Rasmussen, Bent**, f. 9. juli 1926 på Dønnermosegård pr. Ringsted. S. a. propr. H. R. — Real., lbsk., *agronom* 1949. Løjtnant. Forvalter 1951—61, forpagter 1961—65 og *ejer af Dønnermosegård ved Ringsted* fra 1965. Adr. Dønnermosegård pr. Ringsted.



299. **Bugge, Jørgen**, f. 15. dec. 1917 i Dalbyover. S. a. murer N. B. — Lbsk., *agronom* 1947. Ass. ved de samv. sjæll. lbfr.s husdyrbrugskontor i Roskilde 1947—48 og ved forsøgslaboratoriets kvægforsøg 1948—49. Forsøgsleder hos firma Elias B. Muus, Odense, 1949—54. Konsulent ved Fyns andels fjerkræslageri i Svendborg 1954—62. *Inspektør ved landbrugsministeriets kvalitetskontrol med slagtet fjerkræ* fra 1. jan. 1962. Adr. Odensevej 82, Svendborg.



300. \* **Bugsgang, Arтур**, f. 29. marts 1925 i Wien, Østrig. Real., lbsk., *agronom* 1949, cand. merc. 1962, HD i regnskabsvæsen og HD i salgsorganisation og reklame. Ass. ved Præstø amts grundforbedringsudvalg 1949—52. Konsulent i grundforbedring på Østfyn 1952, for Fyns mejeriforening 1953—62 og for landbrugsministeriets produktivitetsudvalg 1962—63. *Kontorchef i privat virksomhed* fra 1963. Adr. Kildebakken 1, Sankt Clemens.





301. \* **Bundegaard, Kaj**, f. 23. febr. 1933 i København. S. a. overmontør E. A. Jørgensen. — *Agronom* 1960. Statseksamineret ejendomsmægler 1963. Ass. ved driftsvejledning 1960—62. Redaktør ved Husmandshjemmet 1962—65. *Konsulent i husdyrbrug med driftsvejledning som speciale for de samv. bornholmske husmandsforeninger* fra 1. juni 1965. Adr. Sigynsvej 61, Rønne.



302. **Bundgaard, Anders Christian**, f. 30. juli 1919 i Vemb. S. a. lmd. P. B. — Lbsk. *agronom* 1949. Ass. ved sønderjysk fællesledelse af kvægavl 1950—52. *Assistent ved statens plantetilsyn* fra 1. juli 1952. Adr. Torp pr. Tinglev.



303. \* **Bundgaard, Gustav**, f. 25. juni 1930 i Gjesing pr. Auning. S. a. gdr. P. B. — Lbsk., *agronom* 1959. Ass. i planteavl ved de samv. sjællandske lbfr. 1959—60. *Assistent ved planteavls- og ungdomsarbejdet i Gl. Roskilde amts og Ramsø-Tune herreders landboforening* fra 1. aug. 1960. Adr. Dr. Sofiesvej 122, Roskilde.



304. **Bundgaard, Hans Kristian**, f. 15. dec. 1915 på Klintsø pr. Nykøbing S. S. a. propr., agronom N. B. — Prlm., lbsk., *agronom* 1942. Ass. ved statens marskforsøg ved Højer 1942, ved Ringstedegnens lbf. 1942—43, ved Holbæk amts økonomiske selskab 1944 og ved forsøgslaboratoriets afd. for kvæg-

forsøg 1944—47. Sekretær 1947, fuldmægtig 1958 og *ekspeditionsssekretær* 1962 ved statens husdyrbrugsforsøg. — Sekretær for landbrugsministeriets landsudvalg for demonstration af kvægbrug 1953—59. Sekretær ved nogle af statens husdyrbrugsudvalg nedsatte underudvalg. Adr. Grønnevej 18, Virum.

305. \* **Bundgaard, Jens**, f. 25. juni 1929 i Linå pr. Sunds. S. a. lærer M. P. B. — Høj-sk., lbsk., *agronom* 1955. Ass. ved landsudvalget for demonstration af kvægbrug 1955—57. Lærer ved Ubby eftersk. 1957—58. Studieophold i Tyskland og ass. i husdyrbrug ved de samv. hmfr. i Fyns stift 1958—59. Konsulent i hygiejne ved Bornholms mejeriforening 1959—63. *Konsulent i husdyrbrug ved Skodborg-Vandfuld herreders landboforeninger og vestjysk kredsforening* fra 1. nov. 1963. Adr. Søndergade 25, Lemvig.



306. \* **Bundgaard, Peter Dyrholm**, f. 8. nov. 1933 i Læborg pr. Vejen. S. a. gdr. A. B. — Ungdomssk., lbsk., *agronom* 1959. Ass. ved det landøkonomiske driftsbureau 1959—62. *Lærer ved Lyngby landboskole* fra 1. nov. 1962. Adr. Lyngby landboskole, Hillerød.



307. **Bundgaard, Viktor Andersen**, f. 16. sept. 1908 i Hersom pr. Viborg. S. a. gdr. C. A. B. — Lbsk., *agronom* 1931. Ass. ved hedeselskabet 1931—32. Landbrugslærer 1932—33. Ass. ved hedeselskabet og leder af selskabets filialkontor i Holstebro 1941—43. Distriktsbst. ved hedeselskabets mose- og engafd. i Ålborg 1943—51. *Amtsvandinspektør for Ålborg amt* fra 1. april



1944. Adr. Elisabethsvej 6, Hasseris, Ålborg.



308. **Bundgaard Nielsen, Peer**, f. 8. marts 1930 i Bregninge på Ærø. S. a. lmd. Chr. B. N. — Højsk., lbsk., *agronom* 1955. Ass. ved Slagelseegnens lbf. 1955—56. Ass. ved Båg herreds lbf. 1956—60. *Konsulent for Hadsund og omegns landboforening* fra 1. febr. 1960. Adr. Markedsgade 35, Hadsund.



309. **Bundgaard, Jørgen**, f. 10. juli 1877 på Kærholm pr. Vejen. S. a. gdr. H. I. B. — Højsk., lbsk., *agronom* 1902. Ejer af Kærholm ved Vejen 1903—24. Grosserer i smør og margarine 1928—60. Adr. Mariendalsvej 15, København F.



310. \* **Bunk Dybdahl, Holger**, f. 11. maj 1933 i Sårup pr. Thisted. S. a. gdr. N. P. D. — Real., lbsk., *agronom* 1960. HD i udenrigshandel ved handelshøjskolen i Kbh. 1964. *Assist. landbrugsattaché ved den tyske forbundsrepubliks ambassade* fra 1. juli 1960. — Medforfatter af bogen: *Die Landwirtschaft in Dänemark*, Bad Godesberg 1964. Adr. Elverhøjen 13, Herlev.



311. **Busch Nielsen, Holger**, f. 23. okt. 1931 i Skuldelev pr. Krogstrup. S. a. gdr., sognefoged J. A. N. — Real., højsk., lbsk., *agronom* 1959. Ass. i husdyrbrug m. m. ved Hjørring amts landøkon. selskab 1959—

60. Lærer ved Fyns stifts hmsk. 1960—61. Konsulent i husdyrbrug og landbrugsbyggeri m. m. ved Svendborg amts landøkon. selskab 1961—64. *Lærer ved Ladelund landbrugs- og mejeriskole* fra 1. nov. 1964. Adr. Skovvej 36, Brørup.

312. **Busk Jensen, Martin**, f. 7. febr. 1910 i Hørby. S. a. gdr. J. J. — *Agronom* 1938. Lærer ved Klank højskole 1938—39. Praktisk landmand 1939—45. Ass. i Stevns planteavlforening 1946. Lærer ved Stevns højsk. 1947. Ass. ved Trifoliums forsøgs-gård 1947 og ved Svalöf planteforædlingsstation i Sverige 1948. *Assistent ved Frederikshavn og omegns landboforening* fra 1. nov. 1949. Adr. Havevej 5, Frederikshavn.

313. \* **Busk Laursen, Jens** Johannes, f. 5. sept. 1939 i Silkeborg. S. a. propr. A. B. L. — Real., *agronom* 1965. Søløjtn. I. gr. RE. Ansat 3 mdr. ved statens redskabsprøver på Bygholm. Forvalter på Grauballegård pr. Grauballe 1965—66. *Konsulent for a/s Dansk Shell* fra 1. nov. 1966. Adr. Grauballegård pr. Grauballe.



314. **Busse, Jens Carl** Marius Andersen, f. 4. juli 1881 i Nr. Sandager ved Bogense. S. a. gdr. J. A. — Lbsk., *agronom* 1906. Lærer ved Åby højsk. 1906—07. Ass. på stamhuset Erholms gods-kontor 1907—08. Forp. 1908 og *ejer af Vestervang ved Gelsted* fra 1917. — Sognefoged fra 1913. Sogneråds-fmd. fra 1947. Mange forskellige tillidsposter inden for andelsbevægelsen. R. DM. Adr. Vestervang pr. Gelsted.



315. \* **Buus Johansen, Holger**, f. 22. juli 1919 i Göteborg i Sverige. S. a. telegraf-bst. J. B. J. — Student, stsk., *agronom*



1953, specialkursus (landbrugets plante-kultur). Ass. 1957 og *amanuensis ved land-bohøjskolens afdeling for landbrugets plan-tekultur* fra 1. novem-ber 1958. Adr. Bog-finkevej 14, Glostrup.

— Lbsk., *agronom* 1958. Student 1959. Cand. mag. 1966 med fysik som hovedfag. *Adjunkt ved Blågård seminarium* fra 1. febr. 1966. Adr. Jyl-lingevej 37, 2. tv., Van-løse.

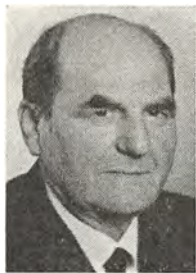

316. **Büchert, Karl Peter**, f. 19. maj 1900 i Munkwoldstrup i Syd-slesvig. S. a. gdr. B. — Højsk., lbsk., *agronom* 1925. Lærer ved Grå-sten lbsk. 1925—26. Konsulent for Flens-borg og omegns lbf. 1926—28. *Ejer af So-phiegård ved Jarplundfeld* fra 1928. — Deltog i 2. verdenskrig i Frankrig og Rus-land. Adr. Sophiegård, 2391 Munkwol-strup über Flensburg.

320. \* **Bysted, Ejner** Sørensen, f. 27. maj 1939 i Åsted pr. Durup. S. a. gdr. Aa. C. S. B. — Ungdomssk., *agro-nom* 1964. Ass. på for-eningen af jyske land-boforeningers maskin-kontor i Århus 1964. *Bygningskonsulent for firmaet TECTUM a.m.b.a., Viby J.*, fra 1. nov. 1964. Adr. Skovby, Østjyll.



317. \* **Büløw Skov-borg, Erik**, f. 7. juni 1926 i Mejlby pr. Hjortshøj. S. a. gdr. J. B. S. — Højsk., lbsk., *agronom* 1958. *Assi-stent på statens for-søgsstation ved Ødum* fra 1. maj 1958. Adr. Ødum pr. Århus C.

321. \* **Bækgaard, Jens** Frølund Buur, f. 4. febr. 1908 i Dejbjerg pr. Lem. S. a. lærer A. M. B. — Højsk., lbsk., *agronom* 1931. Ass. ved forsøgslaboratoriets fodringsforsøg 1931—32. Ass. ved hedesel-skabets distriktskon-tor i Varde 1932—46 og filialbestyrer ved kontoret i Hillerød 1946—59. *Distrikts-bestyrer for hedeselskabets 12. distrikt Lolland-Falster* fra 1. april 1959. Adr. Orupgårdsvej 12, Nykøbing F.



318. \* **Byrge Søren-sen, Hans**, f. 27. dec. 1934 i Toksværd pr. Holme Olstrup. S. a. civiling. O. B. S. — *Agronom* 1962. Ansat ved forsøgslaborato-riets afd. for svin 1962. *Konsulent i regnskabs-føring ved Stevns land-boforening* fra 1. nov. 1962. Adr. Bjælke-rup pr. St. Heddinge.

322. \* **Bækgaard, Hans** Christian, f. 9. marts 1903 i Gødstrup pr. Snejbjerg. S. a. gdr. P. B. — Højsk., lbsk., *agronom* 1929, student 1932, specialeks. (plantekultur) 1937. Ass. 1935—36, fast vid. ass. 1936—43 og *forsøgsleder ved statsfrøkontrollen* fra 1. maj 1943.



319. **Byskov, Asger**, f. 19. aug. 1932 i Møborg pr. Bækmarksbro. S. a. gdr. P. B.

Lærer ved den skandinaviske bryggerhøjskole 1946—64. Sekretær i landbrugsministeriets udvalg vedr. ind- og udførsel af frø fra 1952. Fmd. for den internationale frøkontrolforening (ISTA), sortskomiteen fra 1956. Mdl. af landbrugsministeriets frøcertifikatudvalg fra 1962. Adr. Ferringvej 8, Vanløse.



323. \***Bækgaard, Martin**, f. 3. april 1905 i Gjødstrup pr. Snejbjerg. S. a. gdr. P. B. — Lbsk., *agronom 1929*, Askov lærerkursus 1929. Ass. ved Studsgård forsøgsstation og lærer ved Kærehave lbsk. 1929—30.

Ejer af Enghavegård ved Haunstrup 1930—44. Konsulent i regnskabsføring for Hammerum herreds lbf. 1944—46. Lokalinspektør 1937—46 og *inspektør ved statens plantetilsyn* fra 1. oktober 1946. — Mdl. af Haunstrup menighedsråd. Fmd. for Haunstrup mejeri i 7 år. Adr. Miltonsvej 16, Højbjerg.



324. \***Bækgaard, Poul Gerhardt**, f. 27. jan. 1922 i Tanderupkær pr. Studsgård. S. a. gdr. N. B. — Højsk., lbsk., *agronom 1954*. Konsulent i regnskabsføring for Himmerlands samv. lbfr. 1954—60.

*Konsulent i regnskabsføring for hedeboernes samv. landøkonomiske foreninger* fra 1. maj 1960. Adr. Fynsgade 21, Aulum.



325. \***Bækhøj, Søren**, f. 9. nov. 1936 i Fredsø pr. Nyk. M. S. a. gdr. N. P. B. — Højsk., *agronom 1962*. Ass. ved de samv. lbfr. i Fyns stift 1962—65. *Maskinkonsulent i Århus amt* fra 1. maj 1965. Adr. Boulevarden 13, Odder.

326. **Bæk-Nielsen, Jens**, f. 15. juli 1891 i Stauning. S. a. gdr. C. Nielsen. — Højsk., lbsk., *agronom 1919*. Ass. ved Samsø lbf. 1919.

Konsulent ved de samv. sjæll. hmfr. 1919—23 og i husdyrbrug ved Ringsted- og Sorøegnens lbfr. 1923—31. *Konsulent ved Sjællands stifts kvægopdrætterforening og leder af foreningens avlsdyromsætning* fra 1. april 1930. Adr. Kærehave, Ringsted.



327. \***Bælum, Johan**, f. 28. jan. 1903 i Øster Uttrup ved Ålborg. S. a. gdr. J. B. — Real., lbsk., *agronom 1925*. Ass. ved forsøgslaboratoriets husdyrbrugsafdeling 1925—29, ved landbohøjskolen 1929—33. Ass. 1933—38, forsøgsleder 1938—61 og *forstander for forsøgslaboratoriets afdeling for fjerkræforsøg* fra 1. april 1961. — Lektor 1952 og *professor i fjerkræavl ved landbohøjskolen* fra 1. april 1965. Mdl. af bst. for Dansk Agronomforening 1952—60. R. af Dbg. Adr. Azaleavej 21, Valby.



328. **Bøgh, Ejvind**, f. 7. jan. 1918 i Try pr. Dronninglund. S. a. lmd. E. B. — Højsk., lbsk., *agronom 1942*, Handelshøjskolens diplomprøve i regnskabsvæsen 1953. Ass. i husdyrbrug 1942—43 og konsulent i planteavl og regnskabsføring for de samv. loland-falsterske hmfr. 1943—47. Ansat i regnskabs- og revisionsvirksomhed 1948—53. *Indehaver af regnskabs- og revisionsforretning* fra 1953. Adr. Frisegade 21, Nykøbing F.



329. **Bøgh, Henrik**, f. 18. maj 1908 i Troense pr. Brejninge. S. a. skovrider N. B.





— Real., lbsk., *agronom* 1932, mag. agro. (plantekultur) 1935. Ass. ved Pajbjergfondens forædlingsvirksomhed ved Børkop 1935—37 og ved landbohøjskolens afd. for landbrugets plantekultur 1937—41. *Forsøgsleder ved Pajbjergfondens forædlingsvirksomhed ved Børkop* fra 1. april 1941. Adr. Overbygård pr. Børkop.



330. **Bøgh Christensen**, Gunnar, f. 5. juni 1915 i Bejstrup pr. Ronderup. S. a. gdr. K. C. — Højsk., lbsk., *agronom* 1939, statseksamineret ejendomsmægler. Ass. ved Møens lbf. 1939. Lærer ved Himmerlands ungdomssk. 1939—40. Konsulent i husdyrbrug og regnskabsføring ved Han herredernes lbf. 1940—45. *Ejer af en gård i Drastrup* fra 1945. Adr. Drastrup pr. Skalborg.

331. **Bønding Pedersen**, Lars Nygård, f. 13. juli 1919 i Bostrup pr. Jebjerg. S. a. gdr. P. B. P. — Ungdomssk., lbsk., *agronom* 1944. Ass. ved Hobro og omegns lbf. 1944. Inseminør ved Skiveegnens kvf. 1944—46. Lærer ved Asmildkloster lbsk. 1946—56 samt konsulent i regnskabsføring for Viborg amts. løk. for. 1948—60. *Ejer af Melgård* fra 1. juni 1960. — Fmd. for Viborg amts løk. for. fra 1960 og mdl. af bst. for F. a. j. L. fra 1966.

Har skrevet rapport fra Marchallstudierejse i USA om tilvejebringelse af driftskapital til det amerikanske landbrug. Adr. Randersvej 40, Overlund, Viborg.

332. \* **Bønkel, Regnar**, f. 13. febr. 1915 i Astrup ved Hjørring. S. a. gdr. K. B. — Mellsk., lbsk. *agronom* 1941. Ass. ved sta-

tens moseforsøg og lærer ved Himmerlands ungdomssk. 1941. Lærer ved Asmildkloster lbsk. 1942. Ass. ved Hjerm-Ginding herreders lbf. 1943 og ved hedeselskabet i Holstebro 1943—45. Konsulent i regnskabsføring ved Hjørring amts landøkonomiske selskab 1945—49. *Lærer ved Vrå højsk.* fra 1. nov. 1945. — 4H-leder for Hjørring amts ungdomsudvalg 1950—56. Sekretær og kasserer for Vrå højsk.s elevfor. fra 1954. Mdl. af bst. for Hjørring amts historiske samfund og Vrå brugsforening. Adr. Vester allé 25, Vrå.



333. \* **Bønnerup, Sigurd Marius**, f. 22. aug. 1913 i Karlby pr. Voldby. S. a. gdr. A. B. — Højsk., lbsk., *agronom* 1941. Ass. ved forsøgslaboratoriets kvægforsøg på Favholm 1941 og ved sønderjysk fællesledelse for kvægavl, Vojens 1941—42. Lærer ved Stevns højskole 1942—43. Ass. ved Århus amts landøkonomiske selskab 1943 og i husdyrbrug ved de samv. lolland-falsteriske landboforeninger 1943—44. *Konsulent i husdyrbrug for Frederikshavn og omegns landboforening og for Hjørring amts fællesledelse* fra 1. juni 1944. — Markedsleder ved Frederikshavn eksportsamlestald 1952—61. Adr. Otto Rudsvej 11, Frederikshavn.



334. \* **Bønsdorff Petersen, Christian**, f. 9. feb. 1937 i Kolding. S. a. gdr. M. P. — Mellsk., real., lbsk., *agronom* 1962, lic. agro. 1965 (dyrefysiologi). *Højskoleadjunkt* fra 1. juli 1965. Adr. Segelckesvej 4, København F.





335. **Børnum, Rasmus** Theodor Waldemar, f. 12. sept. 1891 i Skovby ved Nr. Alslev. S. a. gdr. N. P. B. — Prlm., agronom 1911. Kontrolass., planteavlsass. og landbrugslærer 1911—12. Ass. i husdyrbrug og regnskabs-

væsen ved landbrugskamret for hertugdømmet Sachsen-Altenburg 1913—14. Fjerkrækursus i Halle a. S. Landbrugsbogholderikursus hos prof. Howard, Leipzig. Lærer ved Ribe mælkeri- og landbrugsskole og leder af skolens marskforsøg og regnskabsafdeling for uddannelse af regnskabskonsulenter 1915—17. *Ejer af regnskabs- og revisionskontoret i Køge* fra 1917. Fmd. for Køge og omegns motorklub 1924—59. Adr. Niels Juelsgade 9, Køge.



336. **Børresen, Christian**, f. 7. juli 1902 i Ll. Heddinge pr. Rødvig. S. a. gdr. S. B. — Lbsk., agronom 1924. Ass. ved Præstø amts lbf. og lærer ved Stevns højsk. Konsulent i husdyrbrug ved Møns lbf. og de møn-

ske hmfr. 1925—30. Konsulent i husdyrbrug ved Hjørring amts hmfr. 1930—33. Konsulent for fællesledelsen af kvægavls- og kontrolforeninger i Hjørring 1933—50. *Konsulent og sekretær ved kvægavlsforeningen for Hjørring amt* fra 1. dec. 1950. Ass. under svineavlens ledelse (5. distrikt) fra 1934. — Mdl. af Sæby byråd fra 1950. Fmd. for landvæsensnævnet i retskreds 76 fra 1955. Adr. Hans Åbelsvej 27, Sæby.

337. \* **Børresen, Svend** Herløv, f. 5. marts 1912 i Lille Snøde pr. St. Snøde. S. a. gdr. W. B. — Højsk., lbsk., agronom 1938. Ass. ved Blangstedgård forsøgsstation 1938—39. Lærer ved Sydsjællands lbsk. og ass. ved de samv. loll.-falsterske lbf. 1939—40. Lærer ved Kærehave lbsk.

1940—45 og 46—47 og ved Tune lbsk. 1945—46. Konsulent i husdyrbrug 1947—51 og *konsulent i svineavl for de forenede landboforeninger i Præstø amt* fra 1. april 1951. Adr. Sofiendalsvej 14, Haslev.



338. \* **Børsting Sørensen, Jens**, f. 31. jan. 1925 i Egebjerg pr. Vinderup. S. a. gdr. K. Sørensen. Lbsk., agronom 1949. Ass. i husdyrbrug ved de samv. loll.-falst. lbf. 1949—51. Konsulent i husdyrbrug for Møns lbf.

og hmfr. 1951—62 samt sekretær og kasserer for Møns kvf. 1954—62. *Forstander for Sydsjællands landbrugsskole* fra 1. april 1962. — Fmd. for Sydsjællands lbf.s husdyrbrugsudvalg fra 1963. Adr. Sydsjællands landbrugsskole, Lundby.



339. **Baadsgaard Jensen, Aksel** Wagner, f. 13. juni 1934 i Årup, Vrejlev sogn. S. a. gdr. N. M. B. J. — Mellsk., agronom 1960. *Assistent ved statens forsøgsstation i Askov* fra 1. maj 1960. Adr. Frensdensvej 7, Brørup.



340. **Baarstrøm, Morten** Johannes, f. 4. jan. 1915 i Thisted. S. a. lærer C. B. — Højsk., lbsk., agronom 1940. Ass. ved hedeselskabets distriktskontor i Århus 1940—46 og ved hedeselskabets mose- og engafdeling i Varde 1946—61. *Filiabestyrer af hedeselskabets kontor i Sønderborg* fra 1961. Adr. Ved Skellet 5, Sønderborg.





341. **Calkins, Inger Margrethe Strobel**, f. 15. juli 1924 i Kbh. D. a. agronom, statsaut. rev. J. Strobel. — Student, lbsk., *agronom 1950*. Ass. ved forsøgs-laboratoriet. Gift med Aiiard Calkins jr. Adr. P. O. Box 343, Oakville, California, USA.



a. lmd. M. C. — Lbsk., *agronom 1952*. Ansat ved det danske mælke-compagni, Kbh., 1952. Lærer ved Gråsten lbsk. 1952—54. Ass. ved nordslesvigsk lbf. 1953 og ved statens redskabsprøver 1954. Lærer ved Gråsten lbsk. 1954—60. Maskinkonsulent for Åbenrå og Sønderborg amters maskinudvalg 1960—65. *Ejer af et firma i Rendsborg for bygning og projektering af kornsiloer samt salg af danske kornbehandlingsmaskiner i Tyskland* fra 1. januar 1965. Adr. Mittelstrasse 5, Rendsburg, Tyskland.



342. \* **Callesen, Fritz Nis**, f. 21. juli 1931 i Løgumkloster. S. a. bibliotekar C. — Student, *agronom 1956*. Værnepligtig 1956—57. Ass. 1957 og fra 1959 *driftsleder for fjerkræfarm og fjerkræslagteri i firmaet*

*a/s C. H. Clausen, Broager*. Adr. Østerbakke 2, Broager.

345. **Casper, Poul**, f. 15. nov. 1933 i Hyllested. S. a. lmd. C. — Højsk., lbsk., *agronom 1959*. Ass. ved statens redskabsprøver på Bygholm 1959 og ved landsudvalget for landøkonomisk ungdomsarbejde 1959—60. Ass. 1960 og *konsulent ved foreningen af jyske landboforeningers maskinudvalg* fra 1. april 1963. Adr. Kystparkvej 34, Hjortshøj.



343. **Carstensen, Frode Vilhelm**, f. 2. juni 1900 i Sønder Ørslev. S. a. gdr. L. A. C. — Højsk., lbsk., *agronom 1921*. Ass. ved forsøgs-laboratoriet og lærer ved Næsgaard agerbrugsskole 1924—25. *Ejer af Vestervang i*

*Lille Skensved* fra 1926. — Fmd. for Tureby-Køge og omegns lbf.s planteavlssudvalg 1930—39 og landboforeningens formand 1940—48. Mdl. af bst. for D.L.F. 1941—53. Fmd. for Præstø amts byggeudvalg fra dets oprettelse 1942 til 1949. Mdl. af bst. for de samv. sjællandske og de samv. danske lbf. 1945—51. Fmd. for de samv. sjællandske lbf.s byggeudvalg fra dets oprettelse 1945. Censor i landbrugsmaskinlære ved landbohøjskolen fra 1945 og ved polyteknisk læreanstalt fra 1951. Mdl. af bst. for Køge bank fra 1949. Medlem af folketinget (Venstre) 1954—57. Adr. Vestervang, Ll. Skensved.

346. **Cepinskis, Jonas**, f. 8. febr. 1893 i Litauen. S. a. gdr. V. C. — Student. Studeret ved polyteknisk læreanstalt i St. Petersburg 1910—14. Deltaget i verdenskrigen 1914—18 og i Litauens selvstændighedskrig 1918—23. *Agronom 1927*. Konsulent for avlsforeningen for kvæg af litauisk rødbrogget landrace 1927. Lærer i husdyrbrug ved Vepriai lbsk. 1928—31. Forstander for Joniskelis lbsk. 1932—35. Taksator ved statens forsikringsanstalt i Kaunas 1936—37. Fordson traktor afdelings leder ved firma Amlit i Kaunas 1937—39. Inspektør på forsøgsstationen ved Vilkaiviskiai, Simoneliskis og kredschef i kreds



344. \* **Carstensen, Henrik Jürgensen**, f. 25. marts 1926 i Kravlund pr. Tinglev. S.

Vilkaviskis 1940. Docent i fodringslære ved landbohøjskolen Dotnuva. *Lærer ved Joniskelis landbrugsskole* fra 1942. Adr. Joniskelis, Zem U. Mokykla, Litauen.



347. \* **Christensen, Aksel**, f. 14. sept. 1930 i Tranum Klit, Brovst. S. a. hmd. N. Chr. K. A. C. — Højsk., *agronom 1964. Assistent ved landbrugets kartoffelfond på forædlingsstationen i Vandel* fra 1. april 1964.

Adr. Præstevænget 2, Billund.



348. **Christensen, Bernt Ingemann**, f. 18. maj 1902 på Frederiksberg. S. a. smørhandler J. C. — Mell-sk., lbsk., *agronom 1921*. B. S. (Dairy Industri) fra Iowa State University 1925.

Driftsleder og senere direktør og ejer af selskabet fa. Meridale Dairies Inc. 1925—61. Har forskellige tilidshverv inden for den amerikanske mejeribrugsindustri. *Ejer gården „Viking Hill Farm“*. Repræsenterer forskellige danske firmaer, som har datterselskaber i USA. Adr. „Viking Hill Farm“, Goshen, New York.



349. \* **Christensen, Bjørn Bergstein**, f. 16. nov. 1918 i Borgarnæs i Island. S. a. arbm. R. C. — Lbsk., *agronom 1943*. Ass. ved Fåborg-egnens lbf. 1943—44. Deltog 1945 i landbohøjskolens kursus i landbrugsbyggeri.

Konsulent i husdyrbrug for Brønderslev og omegns lbf. og Hjørring amts fællesledelse 1944—64. Tillige konsulent i landbrugsbygninger for Brønderslev og omegns lbf. 1945—64. Forst. for lbsk. i Brønderslev, sekretær og kasserer for Brønderslev og omegns lbf. og redaktør af

Midtvendssyssels landbrug 1948—64. *Se-kretær for foreningen af jyske landboforeninger, Bispetorvet, Århus*, fra 1. nov. 1964. Adr. St. Blichersvej 68, Århus V.

350. **Christensen, Christen**, f. 15. juli 1881 i Hodsager pr. Holstebro. S. a. lmd. N. C. — Højsk., mælkerisk., *agronom 1908*, Askov lærerkursus. Ass. ved Ladelund lbsk.s kemiske laboratorium 1908. Super-



intendent for United Somerset and Dorset Dairies i England 1909—10. Direktør for California Central Creameries og The Western Creameries, California, USA, 1910—19. Konsulent, sekretær og kasserer for Ringkøbing amts samv. hmfr. 1919—62 samt driftsleder, kasserer og sekretær for Ringkøbing amts indkøbsforening for mindre jordbrugere 1940—62. — Har været fmd. for Holstebro bymarks hmfr. og for Hjerm-Ginding herreders kredsforenings husdyrbrugsudvalg. Har været mdl. af forskellige amtsudvalg og af plan-teavlsudvalg under de samv. jyske hmfr. Adr. Helgolandsgade 38, Holstebro.

351. **Christensen, Carl Christian**, f. 26. juli 1904 i Næsby pr. Slagelse. S. a. gdr. S. C. — Højsk., lbsk., *agronom 1926*. Underforv. på Næsgård agerbrugs-skole 1927. Lærer ved Klank højsk. 1927—28. *Ejer af Ryttergården ved Neksø* fra 1933. — Fmd. for Born-



holms amts mejeriforening fra 1943, for andelsosteriet 1947—59 og for a/m „Nad-dam“ fra 1951, for de østlige øers mejeriforeninger 1954—66. Mdl. af bst. for de danske mejeriforeningers fællesorganisa-tion 1954—66, næstfmd. 1958—66. Mdl. af andelsudvalget fra 1954, af bestyrelsen for andelsbanken fra 1957, næstfmd. 1957—60, fmd. fra 1960. Mdl. af landbrugsrå-det og af dettes præsidium fra 1958. Fmd. for mejeribrugets osteeksportudvalg fra

1959. Mdl. af landbrugets afsætningsudvalg. R. af Dbg. Adr. Ryttergård pr. Neksø.



352. \* **Christensen, Christen**, f. 5. febr. 1910 i Torpet pr. Saltum. S. a. gdr. L. P. C. — Højsk., lbsk., *agronom* 1938. Arbejdsleder ved statens ungdomslejr Vitskøl Kloster 1938—39. Konsulent for det landøkon-

nomiske ungdomsarbejde på Bornholm og lærer ved Bornholms højsk. Konsulent i regnskabsføring og senere i planteavl ved de samv. bornholmske hmfr. 1940—46. *Konsulent i planteavl for Holbækkredsens hmfr.* fra 1. jan. 1946 og *tillige for Odsherredskredsens hmfr.* fra 1. april 1949. Adr. Allerup, Holbæk.



353. \* **Christensen, Egon Folmer**, f. 5. dec. 1922 i Stoholm. S. a. gdr. M. C. — Lbsk., *agronom* 1947. Ass. ved Tystofte forsøgsstation 1947. Lærer ved Salling ungdomssk. 1947—48. Ass. i planteavl ved Bornholms landøkon-

omiske forening 1948—49 og ved hedebrug i Viborg 1949—54. Ass. under Danmarks geologiske undersøgelse 1954—56. Konsulent ved landbo- og husmandsforeningernes frøsalg i Roskilde 1956—60. Konsulent ved Mariager og Ommer syssel hmk. 1960—61. *Lærer ved „den jyske håndværkerskole“ i Hadsten* fra 1. aug. 1962. Adr. Sparkær pr. Viborg.



354. \* **Christensen, Carlo Eigil**, f. 13. april 1929 i Mariager. S. a. arbm. C. — Højsk., *agronom* 1955. Ass. ved hedeselskabets moseundersøgelser 1955 og i husdyrbrug ved de samv. landboforeninger i Fyns stift 1955—

58. Kons. i husdyrbrug for Hammershøj og omegns lbf. samt Viborg amts østre hmf. 1958—60. Kons. i husdyrbrug for Sønderborg amts hmf. samt landbrugsministeriets tilsynsførende ved grænsekontrollen med avlsdyr i Padborg 1960—64. Ansat ved den danske forsøgsgård i Thailand 1964—66. *Konsulent i husdyrbrug under de samv. landboforeninger i Fyns stift* fra 1. okt. 1966. *Ejer af Rue Lundsgård* fra 11. december 1966. Adr. Rue Lundsgård pr. Morud.

355. \* **Christensen, Erik**, f. 30. aug. 1922 i Vennebjerg pr. Hjørring. S. a. hmd. J. C. — Prlm., lbsk., *agronom* 1950. Ass. ved den nordslesvigske lbf.

1950, ved statens plantetilsyn i Sønderjylland og ved Vejle amts hmfr. 1951. Vikar ved Vejle skolevæsen 1952, konsulent ved landbo- og husmandsforeningernes frøsalg i Roskilde i sommerhalvårene 1952—54, lærer ved Østjyllands hmsk. 1950—54. *Konsulent i planteavl for de samv. sønderjyske husmandsforeninger* fra 1. okt. 1954.

Sekretær og kasserer ved samvirksomhedens planteavlsudvalg fra 1961. Mdl. af landbrugsministeriets produktivitetsudvalgs planteavlsudvalg fra 1962. Mdl. af fællesudvalget for Danmarks landboudom. Sekretær i Tønder vesteregns landboudom. Kommunal revisor ved Løgumkloster flækkekommune fra 1961. Adr. Markledgade 17, Løgumkloster.

356. \* **Christensen, Frits**, f. 13. juli 1933 i Overløgstrup pr. Løgstrup. S. a. lmd. H. C. C. — Højsk., lbsk., *agronom* 1961. Ass. ved Lundgård forsøgsstation 1961—62. Lærer ved Staby eftersk.

1962—63. Ass. i Øster herreds lbf. 1963—64. *Konsulent i planteavl for Bornholms landøkononiske forening* fra 1. april 1964. Sekretær ved



Bornholms frøavlerforening fra 1964. Adr. Lykkensro, Lobbæk.



357. **Christensen, Gunnar Chresten**, f. 2. april 1924 i Hejls. S. a. gdr. A. C. — Lbsk., *agronom* 1949. Ass. i planteavl ved Kolding omegns lbf. 1949. Lærer ved Ladelund lbsk. 1949—51. Konsulent i

planteavl ved Kolding omegns og Kolding vesteregns lbf. samt sydjysk kreds. 1949—51. *Ejer af Volling Nygård pr. Balling* fra 1951. Fmd. for Balling a/m fra 1963. Fmd. for Viborg amts mejeriforening fra 1964. Adr. Vol- ling pr. Balling.



358. \* **Christensen, Harald**, f. 13. juni 1910 i Skanderborg. S. a. redaktør C. C. — Høj- sk., lbsk., *agronom* 1938. Ass. ved forsøgs- laboratoriets kvægfor- søg 1938—41. Ass. 1941 og konsulent ved

Præstø amts grundfor- bedringskontor i Næstved til 1957. *Assi- stent i grundforbedring ved hedeselska- bet i Næstved* fra 1. okt. 1957. Adr. Skel- let 1., 2., Næstved.



359. **Christensen, Jens Christian**, f. 31. aug. 1909 på Nørgård i Hee. S. a. gdr. M. C. — Høj- sk., lbsk., *agronom* 1938. Ass. ved forsøgs- laboratoriets maskin- malkningsforsøg på Korsebølle 1938, ved de tre lbf. i Kbh. samt

1939—41 og ved de samv. loll.-falst. hmfr. 1941—42. Ass. 1942 og *konsulent ved de danske mejeriforeningers fællesorganisa- tions hygiejneafdeling* fra 1943. Adr. Ege- bækvej 59, Højbjerg.

360. **Christensen, Johannes**, f. 21. febr. 1897 i Hygum pr. Esbjerg. S. a. partiku-

lier J. C. — Højsk., lbsk., *agronom* 1921. Lærer ved St. Restrup hmsk. 1921—23. Ass. i planteavl ved de samv. lbf. i Fyns stift 1923 —24. Ejer af Venne- lykkegård ved Bram- minge 1924—63. Adr. Plantagevej 11, Bram- minge.



361. \* **Christensen, Jens Peter**, f. 9. sept. 1925 i Andrup pr. Es- bjerg. S. a. gdr. H. C. — Real., lbsk., *agro- nom* 1950. Ass. ved D.L.F.s og F.D.B.s forsøgsgård St. Lund- gård ved Langå 1950— 54. *Konsulent i regn- skabsføring ved Randers amts hushold- ningsselskab* fra 1. juli 1954. Adr. Kri- strupvej 167, Randers.



362. **Christensen, Knud Arnbjerg**, f. 17. april 1938 i Vejrup pr. Vejrup. S. a. lmd. C. C. — *Agronom* 1965. *Vid. assistent ved landbo- højskolens afdeling for husdyrgenetik* fra 1. april 1965. Adr. Yrsa- vej 18, 4., Kbh. F.



363. **Christensen, Kon- rad Dahlgaard**, f. 30. juli 1928 i Tingstrup pr. Thisted. S. a. gdr. — O. C. C. — Prlm., student, *agronom* 1958, lic. agro. 1962. Ass. ved forsøgslaborato- riet 1958—63. Adjunkt- stipendiat ved landbo- højskolen 1963—64. *Konsulent ved Arhus oliefabrik a/s* fra 1. april 1964. Adr. Sig- ridsvej 13, 2., Brabrand.



364. **Christensen, Laurids**, f. 16. febr. 1897 i Kidholm pr. Oksbøl. S. a. gdr. J. C.



— Højsk., lbsk., *agronom* 1921. Ass. ved det landøkonomiske driftsbureau somrene 1921 og 22. Lærer ved Børkop højsk. og konsulent i regnskabsføring ved Vejle amts hmfr. 1921—39. Forst. for Østjyllands hmksk.

1939—43 og for Haslev lbsk. 1943—62. *Lærer ved Haslev landbrugsskole og husholdningsskole samt lærer ved forsvarrets civilundervisning* fra 1. april 1962.

Kommunekasserer og fmd. for socialudvalget som indvalgt sognerådsmdl. 1929—37. Mdl. af bst. for foreningen af danske husholdningsskoler fra 1947. Har udarbejdet forskellige regnskabsbøger bl. a. bogen personlig økonomi, en lærebog til brug på husholdningsskoler samt bogen svinets avl, fodring og pleje. Adr. Lysholms allé 73, Haslev.



**365. Christensen, Lars** Kristian, f. 16. marts 1937 i Gøttrup pr. Fjerritslev. S. a. gdr. C. C. — Højsk., lbsk., *agronom* 1961.

Askov lærerkursus 1961. Ass. ved Horsens lbf. 1961. Lærer ved Vallekilde højsk. 1961

—62. Konsulent i Sjællands pelsdyravlerforening 1962—63. Ass. ved Hjørring amts landøkon. selskab 1964. Lærer ved Malling lbsk. 1964—65. *Lærer ved Borris landbrugsskole* fra 1. november 1965. Adr. Landbrugsskolen, Borris.



**366. Christensen, Laurids**, f. 9. nov. 1907 i Nr. Bork. S. a. gdr. C. C. — Højsk., lbsk., *agronom* 1941, Askov lærerkursus 1942. Lærer og arbejdsleder ved statsungdomslejerne 1941—42. Ass. i planteavl ved Hjørring amts landøkon. selskab somrene 1943 og 44. Lærer ved Horne højsk. 1942—50.

— Højsk., lbsk., *agronom* 1921. Ass. ved det landøkonomiske driftsbureau somrene 1921 og 22. Lærer ved Børkop højsk. og konsulent i regnskabsføring ved Vejle amts hmfr. 1921—39. Forst. for Østjyllands hmksk.

Konsulent i regnskabsføring ved Hjørring amts landøkon. selskab 1944—50. *Lærer ved Tommerup højskole* fra 1. nov. 1950.

Mdl. af Tommerup skolekommission fra 1958, fmd. fra 1962. Mdl. af Tommerup sogneråd fra 1962. Landbrugssagkyndigt medl. af landsbst. for „ungdommens vel“ fra 1958. Adr. Sortebrovej 22, Knarreborg.

**367. Christensen, Morten** Alfred, f. 14. sept. 1914 i Borgarnes i Island. S. a. arbm. R. C. — Højsk., lbsk., *agronom* 1938, HD i regnskabsvæsen 1944. Ass. ved de tre lbfr. i Kbh.s amt 1938—39. Revisor ved teknisk revisionskontor 1939—42. Revisor hos statsautoriseret revisor Axel Andersen, Ny Vestergade, 1942—45 og ved L. Thinghuus 1945—50. *Statsautoriseret revisor og medindehaver af revisionskontoret, Algade 33, Roskilde. Tillige medindehaver af revisionsfirmaet W. Pallesen - M. A. Christensen m. fl., Rathsacksvej 24, Kbh. V.,* fra 1950. Adr. Kong Haraldsvej 9, Roskilde.



**368. \* Christensen, Martin** Christian, f. 22. okt. 1923 i Tolne. S. a. postbud C. C. — Real., lbsk., *agronom* 1948. Ass. ved hedebruget i Viborg 1948. *Konsulent i planteavl ved Hjørring amts landøkonomiske selskab samt ved Hjørring amts og Hvetbo herreds husmandskreds* fra 1. jan. 1949. Adr. Sindal.



**369. \* Christensen, Søren** Martin Bjerre, f. 18. dec. 1928 i Ræhr pr. Thisted. S. a. gdr. N. B. C. — Lbsk., *agronom* 1958. Ass. i planteavl og regnskabsføring 1958—61 og *konsulent i regnskabsføring for Odense og*



*Kerteminde husmandsforeningers hovedkredse* fra 1. juli 1961. Adr. Thyras allé 10, Fruens Bøge.



370. \* **Christensen, Michael** Sigvard, f. 7. juli 1933 i Hobro. S. a. gdr. N. C. C. — Højsk., *agronom 1962*, Askov lærerkursus 1962. Ass. i husdyrbrug i Viborg amts landøkonomiske forening 1962. Lærer på Østhimmerlands

ungdomsskole i Bælum 1962—63. Ass. i husdyrbrug under de samv. lbfr. i Fyns stift 1963—65. *Ansæt af udenrigsministeriet under sekretariatet for teknisk samarbejde med udviklingslandene med arbejde i Indien* fra 1. sept. 1965. Adr. 34, Benson Cross Road, Bangalore 6, India.



371. \* **Christensen, Niels Aage**, f. 24. febr. 1903 i Vrå. S. a. bankbogholder C. J. C. — Højsk., lbsk., *agronom 1926*. Ass. ved Tystofte forsøgsstation 1926, ved Brønderslev og omegns lbf. og hmk. 1926—27 og ved land-

økonomisk regnskabskontor i Sorø 1927—28. Konsulent i planteavl for Odsherreds lbf. 1928—38. *Konsulent i græsmarksbrug for de samv. sjællandske landboforeninger* fra 1. febr. 1938. Adr. Markskellet 17, Vanløse.



372. \* **Christensen, Peder**, f. 29. maj 1900 i Manstrup. S. a. gdr. J. J. C. — Højsk., lbsk., *agronom 1925*. Ass. ved forsøgslaboratoriets fodringsforsøg på Visborggård 1925. Konsulent ved Kbh.s amts hmfr. 1926—27. Lærer

ved Støvring højsk. 1933—37. *Ejer af Rebild Søndergård* fra 1928.

Fmd. for Skørping a/m 1934—37 og igen fra 1942. Fmd. for Ålborg amts meje-

riforening fra 1946. M.F., valgt af Venstre 1947—50 og 1954—57. Mdl. af Skørping sogneråd 1943—63, deraf fmd. i 7 år. Mdl. af Ålborg amtsråd 1951—54 og igen 1957. Mdl. af best. for bymæssige kommuner 1954—62. Fmd. for Himmerlands elektricitetsforsyningselskab fra 1953. Mdl. af bst. for danske oplandscentralers og forsyningselskabers forening fra 1958, fmd. fra 1962. Men ved oprettelse af i/s nordkraft pr. 1. nov. 1961, fmd. fra 1962. Mdl. af elsams bst. fra 1961. Mdl. af danske elværkers bst. fra 1958, næstfmd. fra 1962. Mdl. af elektricitetsrådet fra 1962. Fmd. for Skørping lokalforening fra 1960. Fmd. for indkøbs- og låneforeningen for jordbrugere i Himmerland fra dens oprettelse i 1956. Fmd. for Ålborg amts lbf.s indkøbs- og finansieringsforening fra oprettelsen i 1960. Skatterådsfmd. for Hellum-Hindsted herredes skattekreds fra 1962. Amtsskatterådsfmd. fra 1964. R. af Dbg. Adr. Rebild Søndergård, Skørping.

373. \* **Christensen, Robert**, f. 8. juli 1916 i Breth pr. Horsens. S. a. gdr. O. C. — Højsk., lbsk., *agronom 1942*. Ass. ved Horsens lbf. 1942—43. Lærer ved Malling lbsk. 1943—45, ved Sydsjællands lbsk. 1945—46 og ved Tune lbsk. 1946—51. Forstander fra 1. april 1951 og *medforstander for Sydsjællands landbrugsskole* fra 1. april 1962. Medlem af Folketinget fra 1964, valgt af Venstre i Maribo amt. Adr. Fensmarksvej 17, Næstved.



374. \* **Christensen, Ruth**, f. 6. marts 1932 i St. Torøje. D. a. smedemester C. — Højsk., lbsk., *agronom 1957*. Ass. i planteavl ved de samv. loll.-falsterske lbfr. 1957. Ass. ved forsøgslaboratoriets afd. for svineforsøg 1957—60. Ejer af Nylukkegård i Havdrup 1960—63. *Ejer af Viverup overdrevsgård*





fra 1963. Adr. Viverup overdrevsgård pr. Karise.



375. \* **Christensen, Siegfred**, f. 16. april 1922 i Falslev pr. Norup. S. a. lmd. C. C. — Højsk., lbsk., *agronom 1950*. Ass. i Nordthy lbf.s regnskabssektion 1950—51. *Vid. assistent ved statens foderstofkontrol* fra 1. maj 1951. Adr. Søndergårdsvej 3, Værløse.



376. \* **Christensen, Thormod**, f. 29. april 1934 i Tømmerup pr. Kalundborg. S. a. gdr. C. C. — Eftersk., højsk., lbsk., *agronom 1960*. Ass. ved det landøkonomiske driftsbureau 1960—61. Lærer ved Askov højsk. 1961—64. Graduate Research Assistant ved Department of Economics, South Dakota State University 1964—66. *Ansæt ved Department of Agricultural Economics, University of Wisconsin* fra 1. sept. 1966. Adr. Madison, Wisconsin 53706, USA.



377. **Christensen, Vagn**, f. 23. nov. 1924 i Vinthen pr. Lund, Østjyll. S. a. gdr. J. C. — *Agronom 1951*, *veterinær 1959*. *Reserveveterinær i Roskilde*. Adr. Havnevej 22, 2., Roskilde.



378. **Christensen, William Georg Alfred**, f. 25. marts 1889 i Kbh. S. a. tømremester O. H. C. — Højsk., lbsk., *agronom 1917*. Konsulent i regnskabsføring ved Ringstedegnens lbf. 1917—19. Redaktionssekretær ved Fyns

stifts landbrugstidende 1919. Konsulent i planteavl samt sekretær og kasserer ved Rougsø Sønderhald herreders lbf. 1920—28. Konsulent i planteavl ved F. a. j. L. 1929—35. Ejer af Plantagegården i Ledøje 1935—47. *Privat virksomhed* fra 1947. Har skrevet „Bogen om champignon dyrkning“ samt artikler i landbrugets ordbog 3. udg. Adr. Hovedvejen 116, Glostrup.

379. **Christensen, Hans Werner**, f. 1. aug. 1904 på Bernstorffsminde pr. Hågerup. S. a. skomagermester J. C. — Lbsk., *agronom 1929*, prlm. 1931. Ass. ved statens planteavlslaboratorium 1929—30. Ass. 1930—35, afdelingsgeolog 1935—60 og *statsgeolog ved Danmarks geologiske undersøgelse* fra 1. maj 1960. Adr. Fredensvej 41, Charlottenl.



380. **Christensen, Aage**, f. 30. juli 1897 i Nær præstegård pr. Hammel. S. a. forp. P. C. — Real., højsk., *agronom 1921*, specialeks. (plantepatologi). Ass. ved statsfrøkontrollen og statens planteavlslaboratorium 1923. Lærer ved Høng højsk. 1924—25, ved Ankerhus husholdningsseminarium 1925—27 og ved Kærehave lbsk. 1927—29. Konsulent ved Danmarks fjerkræavlerforening 1930—38, ved jysk andels foderstofforretning 1938—50 samt ved fællesudvalget for fjerkræavl i Skanderborg, Århus og Randers amter 1950—61. Adr. Højrisvej 3, Risskov.



381. **Christiani, Christian Jens**, f. 15. juni 1888 i Stensmark pr. Hammelev. S. a. lmd. J. C. — Prlm., *agronom 1912*. Bst. 1915 og ejer af Bøllingsø ved Silkeborg 1923—61. Adr. Bøllingsø pr. Silkeborg.





382. **Christiansen,** Hans Christian Arnold, f. 1. dec. 1897 i Højreby pr. Søllested. S. a. rentier R. K. — Højsk., lbsk., *agronom* 1921. Forp. 1921—24 og ejer 1924—30 af Vangedegård i Bjerrede ved Tureby. Repræsentant

for en osteforretning i København 1930—40. Gartner. *Assistent på planteavlskontoret ved de samv. loll.-falsterske landboforeninger* fra 1950. Adr. Vignæs pr. Guldborg.



383. \* **Christiansen,** Søren Agner, f. 12. maj 1917 i Grauballe pr. Silkeborg. S. a. hmd. C. C. — Højsk., lbsk., *agronom* 1951. Ass. ved D.L.F.s og F.D.B.s forsøgsgård Roskildegården 1951 og ved Kbh.s amts hmfr. 1952. Konsulent i husdyrbrug ved Sønderborg amts hmfr. og konsulent og sekretær for landboudommen i Sønderborg amt 1952—56. *Konsulent under fjerkræudvalget i Ribe amt* fra 1. april 1956. Adr. Bryndumvej 11, Tarp, Guldager.

vej 11, Tarp, Guldager.



384. **Christiansen,** Caspar, f. 5. aug. 1903 på Vemmetofte kloster pr. Fakse. S. a. klosterlæge C. — Student 1921, *agronom* 1926. Ass. ved The United Plantations, Jendarata Rubber Estate pr. Teluk Anson Federated Malay States, Asia, 1926—28. I Danmark 1928—29. Rejste derefter til New Zealand, hvor han i mange år havde en plantage, på hvilken han dyrkede bananer og champignons. Bor nu i Aukland, hvor han anlægger og fører tilsyn med store have-arealer. Adr. 5 Kaimata st., St. Heliers Bay, Aukland, New Zealand.

385. **Christiansen,** Harry Haakon, f. 20. april 1910 i Øllingsø pr. Søllested. S. a.

gdr. N. C. — Lbsk., *agronom* 1938. Ass. ved Ringstedegnens lbf. og lærer ved Kærehaves lbsk. 1938—40. Ass. ved Gl. Roskilde amts lbf. 1940. Konsulent for Kalundborg- og Ruds-Vedbykredsens hmfr. 1940—46. *Konsulent i husdyrbrug for Samsø landboforening, Samsø husmandsforening og Samsø fællesledelse.* Sekretær for Samsø kvægavlsforening og Samsø mejeriers fællesudvalg. Driftsleder for Samsø indkøbsforening og bst. af Samsø forsøgsgård fra 15. april 1946. Adr. Forsøgsgården, Brundby, Samsø.



386. \* **Christiansen,** Hans Peter Martin, f. 2. febr. 1896 i Varde. S. a. slagtermester E. T. C. — Højsk., lbsk., *agronom* 1923. Ass. ved Bølling-Nørre herreds lbf. 1923. Lærer ved Djurslands højsk. 1923—25. Konsulent i planteavl og husdyrbrug for Randers amts samv. hmfr. 1924—46. *Konsulent for Randers korn- og foderstofforretning* fra 1. april 1946.



Inspektør ved landbrugsministeriets tilsyn med plantesygdomme. Fmd. for repræsentantskabet for nordjysk andelsfjerkræslagteri i Randers 1933—64. Mdl. af forsøgsrådet for svineavl i Randers amt 1930—46. Sekretær og dommer for fjerkræbedømmelsen i Randers amt 1934—52. Mdl. af bst. for højsk.for. for Randers og omegn. Adr. Slynborgstr. 9, Randers.

387. \* **Christiansen,** Kristian Vilhelm, f. 18. febr. 1938 i Hundborg pr. Sjørring, Thy. S. a. gdr. K. Chr. — Lbsk., *agronom* 1964. Ass. ved den nordslesvigske landboforenings regnskabsafdeling 1964—66. *Regnskabskonsu-*



lent i Nr. Rangstrup herreds landboforening fra 1. aug. 1966. Adr. Herrestedgade 11, Toftlund.



**388. Christiansen, Kurt** Andreas, f. 4. sept. 1932 i Skodsborg. S. a. radiomekaniker C. — Højsk., lbsk., *agronom* 1958. Lic. agro. 1965 (fysiologisk botanik). Ass. ved Pajbjergfondens forædlingsvirksomhed ved Børkop 1958—60, ved landbohøjskolens afd. for plantekultur 1960, ved A.E.K., Risø, 1960—61 og ved landbohøjskolens afd. for plantekultur 1961. *Assistent ved landbohøjskolen, plantefysiologisk laboratorium* fra 1. sept. 1964. Adr. Holger Danskesvej 88, st. th., F.



**389. \* Christiansen, Poul Erik**, f. 11. okt. 1924 i Brande. S. a. gdr. P. C. — Lbsk., *agronom* 1951. Ass. ved landbrugets bygnings- og mekaniseringsanlæg v. E. Ulldal-Ekman 1951—52. Ass. i husdyrbrug ved Holbækegnens lbf. 1953—56. Konsulent i husdyrbrug ved Odense og omegns landboforening fra 1. marts 1956. *Konsulent for Danmarks jerseyforening* fra 1. nov. 1956. Adr. Dalmosegård, Morud pr. Rue.



**390. Christiansen, Viggo**, f. 19. jan. 1913 i Tørring pr. Skanderborg. S. a. gdr. H. C. C. — Højsk., *agronom* 1938. Ass. ved det landøkonomiske driftsbureau 1938 og ved Vejle amts hmfr. 1939. Lærer ved Fårevejle højsk. 1938—40. *Konsulent i regnskabsføring ved Himmerlands samv. landboforeninger* fra 1. juli 1940. Kommunal revisor fra 1950. Adr. Vestervang 2, Års.

**391. Christiansen, Vilhelm**, f. 11. okt. 1908 i Dianalund. S. a. læge C. C. — Real., lbsk., *agronom* 1934. Forpagter af Mølhøjgård 1934—41. *Ejer af Krogsager ved Slagelse* fra 20. sept. 1941. Mdl. af bst. for landforeningen til fåreavlens fremme fra 1949. Mdl. 1950 og fmd. 1951 for fællesudvalget til fåreavlens fremme og til disses sammenslutning i dansk fåreavl fra 1963. Fmd. for dansk fåreavl til 1964. *Konsulent for dansk fåreavl i området øst for Storebælt* fra 1. jan. 1965. Adr. Krogsager, Næsby Strand pr. Slagelse.



**392. \* Christiansen, Aage**, f. 11. aug. 1913 i Gudskov pr. Otterup. S. a. gdr. C. C. — Lbsk., *agronom* 1937. Ass. ved Viborg amts landøkonomiske forening 1937—39. Kontrollør under statskontrollen med smør og æg m. m. i Århus 1939—43. Konsulent i ungdomsarbejde 1943—46 og *konsulent i driftsøkonomi ved Viborg amts landøkonomiske forening* fra 1. nov. 1946. Har været mdl. af Asmild Tapdrup kommunes bygningskommission. Adr. Øgårdshøjen 2, Viborg.



**393. Christoffersen, Ejnar**, f. 23. febr. 1894 i Vester Åby. S. a. gdr. C. P. C. — Højsk., lbsk., *agronom* 1921. Ass. på Hvidkilde godskontor 1922—24. Forp. af Ditlevlyst ved Korinth 1924—62. Adr. „Myntens Elle“ pr. Vester Skerninge.



**394. Christoffersen, Frode Østergaard**, f. 24. sept. 1936 i Vork pr. Egtved. S. a. gdr. Aage C. — Mellsk., løjtn., *agronom* 1962. *Gårdejer* fra 1. juli 1962 samt lærer ved



*Uldum højskole* fra 1. nov. 1965. — Fmd. for Vejle amts agronomforening fra 1964, for Vork-Rugstedlund kontrolf. fra 1963 og for Vork brugsforening. Brandfoged fra 1964. Mdl. af el-værksbestyrelsen fra 1964.

Adr. Vork Østergård pr. Egtved.



395. **Christoffersen, Hans**, f. 20. sept. 1888 i Sønderby på Møn. S. a. gdr. A. C. — Prlm., lbsk., *agronom 1910*. Redaktionssekretær ved „Fyns stifts landbrugstidende“

1910. Lærer ved Høng lbsk. 1910—11. Forp.

af Rugskov ved Ruds-Vedby 1911—15. Ejer af Gislinge­gård i Gislinge 1915—16. Ejer af Grønnegård i Herlev 1916—17. Forp. af Gladsaxe­gård 1917—21. Indehaver af tømmerhandel og forretning i bygning­smaterialer 1921—62. Mdl. af delegation ved landmandsbankens Søborg afd. og fmd. for repræsentantskabet fra 1964. Mdl. af boligretten i nordre birk 1952—60. Vurderingsfmd. til ejendomsskyld 1950—60. Mdl. af Gladsaxe kommunal­bst. 1946—60. Folketingskandidat (Venstre) i Gladsaxe-Amagerkredsen fra 1947. Adr. Vingårdsallé 66, Hellerup.



396. **Christoffersen, Mogens Erik**, f. 26. jan. 1938 i Kyse pr. Hyllinge. S. af gdr. L. C. — Real., *agronom 1962*. Ansat i landbrugsrådet 1962—65. *Lærer på Høng lbsk.* fra 1. nov. 1965. Adr. Landbrugs­skolen, Høng.

397. **Christoffersen, Svend Peter**, f. 9. juni 1907 i Nyborre på Møn. S. a. gdr. C. — *Agronom 1933*, veterinær 1938. Praktiserende *dyrlæge på Møn* fra 1939. Adr. Græskevej 17, Stege.



398. \* **Christoffersen, Jørgen Henry Anker**, f. 7. april 1929 i Kbh. S. a. bager C. C. — Real., lbsk., sekløjt., *agronom 1954*. Ass. ved landbrugs­ets informations­kontor 1954—56. Lærer ved Næsgård ager­brugsskole i vintrene 1956—59. Ass. ved husdyrbrugs­kontoret i Hjørring sommeren 1957. Endvidere 1954—59 adskillige rejser for avlsdyreksport­udvalget til Indonesien, Tyrkiet, Peru og Bulgarien. Sprogkursus i Frankrig efter­året 1960. *Lærer ved Ladelund landbrugs­ og mælkeriskole* fra 1959 og *tilknyttet landbrugs­ets informations­kontor* fra 1. juli 1966. Udsendt af sekretariatet for tek­nisk bistand til udviklingslandene og stil­let til rådighed for det iranske landbrugs­ministerium 1964—66.

Skribentvirksomhed omfattende land­brugsundervisning og husdyrbrugsemner, herunder medforfatter til Petersen-Dal­lums fodringslære og til landbrug i Dan­mark, lærebog for yngste landbrugsud­dannelses­trine. Studierejser vedrørende landbrugsundervisning i andre lande og deltagelse i adskillige kurser vedr. undervisning f. eks. C.I.E.A.-seminarer i Zürich, Askov højskoles nordiske lærerkur­sus og statens tekniske lærerkursus. Med­lem af L.O.K.'s specialudvalg C og af NJF's oplysningssektions pædagogiske udvalg 1964. Adr. Ladelund, Brørup.

399. **Chung, Sung-yul**, f. 5. maj 1936 i Korea. *Agronom 1961*. Ass. ved statens plantepa­nologiske forsøg i Lyngby efter endt eks­amen. Senere rejst til Korea. Adr. 21 1 ka Choong-jung Ro, Sei dai moon Ku, Seoul, Korea.



400. **Clausager, Peder**, f. 29. okt. 1919 på Kærgård pr. Sædding. S. a. gdr. A. J. C. — *Eftersk., lbsk., agronom 1949*. Ass. under Århus amts fællesledelse af kvæg-



avls- og kontrolfor-  
 eninger 1949—55. Fod-  
 ringskonsulent for  
 Rougsø-Sønderhald  
 herreds lbf. og hmk.  
 samt for Allingåbro  
 andelssvineslagteri  
 1955—57. *Konsulent i  
 husdyrbrug for de for-  
 enede landboorganisa-  
 tioner i Præstø amt og sekretær og kasse-  
 rer for Stevns kvægavlsforening* fra 1.  
 maj 1957. Tillige konsulent for Præstø  
 amts kvægavlsforeninger og sekretær for  
 amtsudvalget for landøkonomisk ung-  
 domsarbejde i Præstø amt fra 1. jan. 1964.  
 Adr. Kildebo, Havnelev, Rødvig, Stevns.



401. **Clausen, Chri-  
 stian**, f. 26. okt. 1934 i  
 Arrild. S. a. gdr. J. P.  
 C. — Student, højsk.,  
*agronom 1961*. For-  
 pagter 1961—64. Un-  
 dervist i „den er-  
 hvervsprægede ung-  
 domskoles landbrugs-  
 linie“ i 1964. *Praktisk  
 landmand* siden 1964. Adr. Hønning pr.  
 Arrild.



402. **Clausen, Hans  
 Erik**, f. 18. febr. 1909  
 i Kildebrønede. S. a.  
 propr. C. C. — Real.,  
 lbsk., *agronom 1934*.  
 Ass. ved kommune-  
 kontor 1934 og på  
 Øtoftegård 1936—37.  
*Assistent ved D.L.F.s  
 og F.D.B.s forædlings-  
 virksomhed på Roskildegård* fra 1. nov.  
 1937. Adr. Hersegade 8, 2., Roskilde.



403. **Clausen, Helge**,  
 f. 6. sept. 1914 i Kå-  
 strup pr. Kalundborg.  
 S. a. gdr. A. C. — Ef-  
 tersk., højsk., lbsk.,  
*agronom 1941*. Ass. ved  
 Kalø-Knebelvig lbf.  
 1941 og ved Svendborg  
 og omegns lbfr. 1942.  
 Lærer ved Ollerup fol-

kehøjskole 1941—42. Konsulent og fuld-  
 mægtig ved a/s Trifolium frø 1943—45.  
 Konsulent for Holbæk amts økonomiske  
 selskab 1945—50. Sekretær og kasserer  
 for de samv. danske lbf. 1950—59. Fra 1.  
 april 1959 landbrugskyndig direktør og  
*administrerende direktør for kredittassen  
 for landejendomme i østifterne* fra 1.  
 april 1965.

Næstfmd. for de samv. sjællandske lbfr.  
 Mdl. af bst. for de samv. danske lbfr. og  
 mdl. af landbrugsrådet. *Ejer af sin føde-  
 gård i Kåstrup ved Kalundborg*. R. af  
 Dbg. Adr. Egernevej 37, København F.

404. **Clausen, Helge**,  
 f. 28. febr. 1927 i Grå-  
 sten. S. a. forp., agro-  
 nom A. C. — Eftersk.,  
 lbsk., *agronom 1953*.  
 Ass. ved eksportsvine-  
 slagteriernes salgfor-  
 ening, Axelborg, 1952.  
 Ass. ved forsøgslabo-  
 ratoriets svineforsøg  
 1953—56. *Konsulent i svineavl og ung-  
 domsarbejde ved Hads herreds landbo-  
 forening* fra 1. sept. 1956. Adr. Parkvej  
 69, Odder.



405. \* **Clausen, Hjal-  
 mar**, f. 29. aug. 1905 i  
 Århus. S. a. rektor C.  
 C. — Real., *agronom  
 1928*, tysk artium 1930,  
 dr. phil. Göttingen  
 1931. Ass. ved forsøgs-  
 laboratoriets fodrings-  
 forsøg med svin 1928  
 og 1932. Fællesdom-  
 mer for de lokale svineforsøgsstationer  
 1933—34. Forsøgsleder ved forsøgslabo-  
 ratoriet 1934—52. *Professor i husdyrbrug  
 (svin og heste) ved landbohøjskolen og  
 forstander for forsøgslaboratoriets afde-  
 ling for forsøg med svin og heste* fra 1.  
 juli 1952.



Mdl. af det sjællandske, det fynske og  
 det jyske forsøgsråd fra 1934, af kontrol-  
 udvalget for de lokale svineforsøgsstatio-  
 ner 1934—52, af bst. for foreningen af  
 tjenestemænd ved institutioner under  
 landbrugsministeriet 1944—53, for vete-  
 rinær- og landbohøjskole kollegiet fra

1946 og for foreningen af danske landbrugs kandidater 1946—52. Mdl. af landsudvalget for svineavlens ledelse fra 1952. Mdl. af bst. for hestens værn fra 1952. Mdl. af statens husdyrbrugsudvalg fra 1952. Mdl. af landbrugsministeriets tilsynsudvalg vedrørende foderstoffer 1952. Fmd. for de samv. sjæll. lbfr.s hesteavl-sudvalg og de samv. danske hesteavlsorganisations arbejdsudvalg fra 1952.

Præsident for Commission Production Porcine de la Fédération Européenne de Zootechnie 1952—57. Mdl. af bst.rådet for det kgl. danske landhusholdningsselskab 1953 og mdl. af præsidiets 1965. Mdl. af landsudvalget for demonstration af svinefodring 1953. F.A.O.-consultant, agricultural division 1955. Mdl. af akademiet for de tekniske videnskaber 1955 og af det af akademiet nedsatte kornkvalitetsudvalg 1964. Mdl. af kommission 6 under statens teknisk-videnskabelige fond 1961. Mdl. af kungl. skogs- og landbruksakademien, Stockholm, 1961. Næstfmd. for landbrugs-samråd for forskning og forsøg 1963. Saxoniaprisen 1963. Mdl. af forskningens fællesudvalg 1965.

Medarbejder ved landbrugets ordbog 1937 og 1951 samt den ny landmandsbog (1943). Andre skriftlige arbejder: 1933 Die Futtermittelverwertung der Milchkuhe bei verschiedener Ernährung und Leistung (Disputats). Arb. d. Deutschen Gesellschaft für Züchtungskunde, Heft 61. — 1938. Progress of Danish Pig Breeding. Pig Breeders Annual 1938—39. — 1939. Entwicklung, Stand und Ziele der dän. Schweineleistungsprüfungen. Deutsch. Landw. Tierzucht Nr. 26. — 1944 Svine-nes avl og fodring (lærebog til slagteriskolen). — 1947 Odense eksportslagteri 1897—1947 (s. m. Cl. Clausen). Andelsbogtrykkeriet, Odense. — 1950 Svineavl og svinehold (s. m. Johs. Jespersen) Kandrups & Wunsch, København. Russisk udg. 1959. — 1951 L'évolution de la race porcine Danoise. Bull. Techn. d'Inform. No. 62. — 1951 Die Mastleistungsprüfungen und deren Erfolg für die Futtermittelverwertung und die typmäßige Entwicklung der dänische Schweinerasse. Züchtungskunde, bd. 22, 204—215. — 1952 The development of the Danish Landrace Pig. Pig

Breeders' Gazette. no. 69. — 1953 The improvement of pigs. The George Scott Robertson Memorial Lecture. The Queen's University of Belfast. — 1955 Züchterische Massnahmen zur Verbesserung von Mastleistung und Schlachtqualität beim Schwein. Landwirtschaft — Angewandte Wissenschaft. — 1955 Danish Experiments on Feeding Antibiotics to Pigs. Europ. Symp. on Antibiotics, Rome 1955. — 1955 Schweinezucht und Schweineleistungsprüfungen (s. m. C. Gerwig). Schr. d. Schweiz. Ver. f. Tiersucht, nr. 20. — 1956 The influence of Antibiotics on Carcass Quality of Pigs. Proceedings first intern. confer. on the use of antibiotics in agr. National Academy of Sciences, N.R.C. — 1957 Husdyrbrug i farver (s. m. E. J. Ipsen). Politikens forlag, København. — 1958 Pig Breeding Recording and Progeny Testing in European Countries (s. m. C. Gerwig) F.A.O., Rome. — 1959 samme bog udsendt af F.A.O. i fransk og spansk udgave. — 1959 The Feeding of pigs for the Production of Lean Pork. Proceedings of the Cornell Nutrition Conference. — 1961 Quantity and quality of final products (pigs) (s. m. J. Ludvigsen). Federation Proceedings, vol. 20, No. 1, Part III, U.S.A. — 1961 Pflanzliches Eiweiss in der Schweinefütterung. Bericht über die Vortragstagung „Neue Erkenntnisse in der Verfütterung von Soja-Schrot“. Hamburg. — 1961 Das Eiweiss im Futter der Mastschweine. Der Förderungsdienst, Sondernummer. Wien. — 1963 De kvævehaltige produkternas utnyttjande för proteinsyntesen hos svin. Nord. Jordbrugsforsk. — 1963 Der Einfluss von Zucht und Fütterung auf die Längenzunahme des Darmkanals beim Schweine (s. m. H. E. Nielsen). Zeitschr. f. Tierzucht. und Züchtungsbiologie, Band 75, Heft 3. — 1964 Der Einfluss der Fütterung auf die Schlachtkörperqualität bei Schweinen. Züchtungskunde, Bd. 36, Heft 9/10. — 1965 The protein requirements of growing meat type pigs. World Review of Animal Production No. 1. — 1935—1965 Forfatter eller medforfatter til ca. 35 beretninger fra forsøgslaboratoriet, afd. f. forsøg med svin og heste samt beretninger til forsøgslaboratoriets efterårs-

møder (forsøgslaboratoriets årbog) og andelsslakteriernes delegeretmøder. Adr. Helgasvej 15, Holte.



406. **Clausen, Ib**, f. 7. jan. 1921 i Skårup på Fyn. S. a. forstander C. C. — Prlm., højsk., lbsk., *agronom 1949*, lærereksamen 1952. Studierejse til U.S.A. 1949. Kommunelærer 1953—54 og sekretær i foreningen for forenede nationer 1952—54. *Overlærer og bibliotekar ved Islev kommuneskole* fra 1954. — Redaktør af fredsbladet. Kreds-kasserer i Danmarks lærerforening. Adr. Bjørnevej 13, Valby.



407. \* **Clausen, Jens Sigurd**, f. 10. marts 1921 i Kettingkov. S. a. gdr. C. C. — Lbsk., *agronom 1946*, agricultural engineering fra University of Minnesota 1949. Sekretær ved mejerikontoret i Århus 1946. Lærer ved Høng hmsk. 1946—47. Konsulent i hygiejne ved Sønderjyllands og Ribe amter 1947—50. Studieophold i U.S.A. 1949. Konsulent ved fa. S. A. Christensen, Kolding, 1950—52 og for fa. Oktav, Århus, 1952. Konsulent for International Harvester co. Kbh. 1953—56. Salgschef ved a/s Brødr. Bendix, Kbh., 1956—63. *Egen virksomhed — Clausen Trading Import-Export* — fra 1. sept. 1963. Direktør for Cooperator a/s. Dansk repræsentant i Dairy Industri Society, International 1949—52. Adr. Strandparkvej 5, Hellerup.



408. \* **Clausen, Keld** Thestrup, f. 12. sept. 1927 i Plougstrup pr. Gredstedbro. S. a. gdr. K. C. — Ungdomssk., højsk., lbsk., *agronom 1953*. Ass. ved landbrugets kornforædling i Sejet ved Horsens 1953—54. Ass. ved the

National Institute of Agricultural Engineering i England 1954. Ass. ved Arsløv forsøgsstation 1954—55. Ass. ved Randers amts samv. hmfr. 1955—56 og ved Ribe amts vestre lbfr. 1956—57. *Avlsleder for landbrugets kornforædling i Sejet ved Horsens* fra 1. okt. 1957. Adr. „Strandbo“, Sejet pr. Horsens.

409. **Clausen, Niels William**, f. 22. juli 1911 i Horslunde. S. a. gdr. R. C. — Lbsk., højsk., *agronom 1938*, prlm. Ass. ved forsøgslaboratoriets ambulante kvægforsøg 1939—40 og 1944—45, ved hedeselskabets kontor i Åbenrå og Øster Jølby 1941—43. Lærer ved Sydsjællands lbsk. 1942—43. Ass. ved Langelands landøkonomiske forening 1943—44, Skanderborg lbf. 1944 og 1947—48, ved Præstø amts grundforbedringsudvalg 1945, ved Horsens lbf. 1945—46 og i planteavl ved de samv. loll.-falst. lbfr. 1946—47. *Ejer af et hønseri i Sandby på Lolland* fra 1953. Adr. Sandby pr. Harpelunde.



410. \* **Cold-Ravnkilde, Fritz**, f. 3. sept. 1907 i Århus. S. a. maskinmester I.C.-R. — *Agronom 1930*. Ass. ved statens marskforsøg og forsøgslaboratoriets kvægforsøg 1931—32. Lærer ved St. Restrup hmsk. 1932—33. Ass. ved hedeselskabets distriktskontor i Tønder 1936—37. Lærer ved Skals højsk. 1937—38 og ved Lyngby lbsk. 1939. Ass. ved hedeselskabets distriktskontor i Hjørring 1941—63. *Repræsentant ved nordjysk frøkompagni i Hjørring* fra 1. juli 1963. Adr. Rosenvej 3, Hjørring.

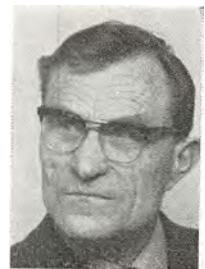

411. **Conrad, Nis**, f. 29. dec. 1912 i Dynt på Broager. S. a. sadelmager Hansen Schmidt. — *Agronom 1937*. Ass. ved Præstø grundforbedringsudvalg 1937—



39 og ved statens jordlovsudvalg 1939—42.

Egen forretning i grundforbedring i Han herreder og Hvetbo herred 1942. *Driftsbestyrer af de gamles hjem i Halvrimmen* fra 1952. Adr. V. Hjermitslev.

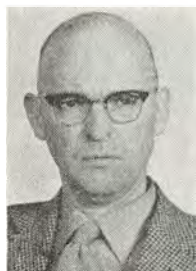

412. **Cornelius-Knudsen, Kaj** Valdemar, f. 23. juni 1910 på Frederiksberg. S. a. instrumentmager J. C. K. — *Agronom 1934*. Ejer af Østergård i Brøndbyvester 1935—38. Uddannelse som optiker 1938—40. Arbejdet som optiker i sygekassernes optik, Kbh., 1938—42. *Videnskabelig medarbejder og optiker i firmaet Cornelius-Knudsen*, Kbh., fra 1943. *Medindehaver af „K. Cornelius-Knudsen & Co“*, briller og instrumenter i Kgs. Lyngby fra 1953. Adr. Gentoftegade 104, Gentofte.



413. **la Cour Brandt, Poul**, f. 13. aug. 1900 på Wedelslund pr. Århus. S. a. forp., cand. jur. O. A. la C. B. — Student, phil., *agronom 1927*. Studerede flødeisfabrikation i Iowa, USA, 1927—28. Fabriksleder ved Kad-

dara is, Kbh., 1928—35. Direktør for Kad-dara is og margarinefabrikken Dana, Nr. Åby, 1935—49. *Konsulent for Chr. Han-*

*sens laboratorium a/s, Kbh.*, fra 1. okt. 1951 samt for *a/s Grindstedværket, Århus*, fra 1. okt. 1954. Har været ejer af en frugtplantage i Birkerød. Adr. Kajerødvej 34, Birkerød.

414.\* **la Cour Jensen, Anton**, f. 5. juli 1917 på Næsgård pr. Stubbekøbing. S. a. forst., agronom J. J. — Mellsk., højsk., lbsk., *agronom 1944*. Ass. i planteavl ved de samv. lbfr. i Fyns stift 1944—46. Lærer ved Fyns stifts hmsk. 1944—46. Konsulent i ungdomsarbejde ved Midtsjællands ungdomsudvalg 1946—56. Lærer ved Kærehave lbsk. 1947—53. Lærer ved den danske fjerkræskole 1957—62. *Konsulent i fjerkræavl for Århus amt* fra 1. jan. 1962. Adr. Vestergade 17, Malling.



415. **la Cour Møller, Poul**, f. 26. maj 1913 i Vejstrup. S. a. højskoleforstander Aa. M. — *Agronom 1937*. *Ejer af Bispegården i Ketting* fra 1939. Fmd. for landbrugsministeriets driftsøkonomiudvalg, det landøkonomiske driftsbureau fra 1963, for foreningen af jyske landboforeningers regnskabsudvalg. Mdl. af bst. for landbrugets rationaliseringsfond og af de samv. danske landboforeninger. Demonstrationsbrug for svin for Haderslev, Åbenrå, Sønderborg og Tønder amter. Adr. Bispegården pr. Ketting, Als.







416. \* **Dahlgaard Jensen, Kristian**, f. 7. aug. 1914 i Grinderslev pr. Jebjerg. S. a. gdr. K. J. — Lbsk., *agronom* 1938, Askov lærerkursus 1941. Ass. ved Kolding og omegns lbf. 1938 og ved forsøgslaboratoriet 1938—41.

Malke- og hygiejnekonsulent for Ribe amts- og sønderjysk mejeriforening 1941—47 og for Ringkøbing amt 1941—42. *Konsulent for sønderjysk fællesledelse, Sønderborgkredsen, og for fælleslandboforeningen for Nordslesvig* fra 1947. — Mdl. af Sottrup sogneråd fra 1962. Medforf. af bogen „Malkning og Mælkehygiejne“ 1944. Adr. Vester Sottrup.



417. **Dahm, Grete**, f. 8. nov. 1901 i Kbh. D. a. direktør, cand. polyt. Heckscher. — Student, lbsk., *agronom* 1925. Gift med amanuensis, cand. pharm. Chr. Dahm 1925. Adr. Buddingevej 298, Søborg.



418. \* **Dahm, Henrik Rafn**, f. 7. sept. 1929 i Kbh. S. a. amanuensis C. D. — Real., lbsk., *agronom* 1953. Ass. ved statens plantepatologiske forsøg i Lyngby 1953, ved forsøgslaboratoriets kemiske afd. 1953—54 og ved for-

søgslaboratoriets svinefodringsforsøg 1954—57. Lærer ved Næsgård agerbrugsskole 1957—58. *Kontrollør ved statskontrollen med mejeriprodukter og æg m. m.* fra 1. nov. 1958. Adr. Knud Anchers vej 109 A, Vanløse.

419. **Dalgas, Henrik**, f. 15. juni 1893 i Arnborg. S. a. skovrider C. D. — Prlm., lbsk., *agronom* 1915. *Direktør for jysk myremalm og plantningselskab* fra 1917. *Plantagejer*. Adr. Ilskov.



420. \* **Dalgaard Frandsen, Peder**, f. 18. dec. 1919 i Dauding pr. Brædstrup. S. a. gdr. J. F. — Real., højsk., lbsk., *agronom* 1945. Ass. ved Horsens lbf. 1946—48. *Konsulent for Skodborg-Vandfuld herreders landboforening* fra 1. jan. 1948. — Mdl. af Lemvig byråd (Venstre) fra 1958 og borgmester fra 1962. Adr. Nybrovej 19, Lemvig.



421. \* **Dall, Haakon** Bonde, f. 14. dec. 1928 i Erlev pr. Haderslev. S. a. forp. P. W. D. — Real., *agronom* 1961. *Assistent ved danske landboforeningers frøforsyning* fra 1. maj 1961. Adr. Røglevangen 21, Svogerslev.



422. **Dalsgaard, Erik**, f. 5. febr. 1918 i Højelse pr. Lille-Skensved. S. a. forp. A. D. — Real., gymnastikhøjsk., lbsk., *agronom* 1953. Forpagter af Lisbjerggård ved Næstved 1953—56. *Ejer af Maglegård pr. Dalmose* fra 1. april 1956 samt af Vestergård pr. Dalmose fra 1. febr. 1964. Adr. Maglegård, Dalmose.





423. \* **Dalsgaard, Hans**, f. 31. dec. 1935 i Viborg. — Lbsk., *agronom 1962*. Sekretær 1962 og *hygiejne-konsulent ved de danske mejeriforeningers fællesorganisation i Århus* fra 1. januar 1965. Adr. Astasvej 23, Beder.



424. **Dalsgaard, Jens Peter**, f. 14. okt. 1910 i Roslev. S. a. gdr. J. D. — Prlm., lbsk., *agronom 1934*. Ass. ved Rothamsted Experimental Station i England 1934. Lærer ved Sydsjællands lbsk. 1934—36. Ass. hos

statskonsulent S. Sørensen, London, 1936—37. Lærer ved Asmildkloster lbsk. og konsulent i regnskabsføring ved Viborg amts landøkon. for. 1937—38. Konsulent i husdyrbrug samt sekretær og kasserer for Salling lbf. 1938—53. Sekretær for Skiveegnens kvf. 1939—60 og for foreningen for belgisk hesteavl i Jylland 1943—60. *Ejer af en gård i Roslev* fra 1953.

Mdl. af Roslev sogneråd og skolekommission fra 1958. M. F. 1960—64. Adr. Roslev.



425. **Dalsgaard, Karl Kristian**, f. 12. juni 1910 i Hjørring. S. a. detaillist J. P. D. — Lbsk., *agronom 1934*. Ass. ved Hjørring amts landøkonomiske selskab, ved statens redskabsprøver 1936, ved de samv. sjællandske

lbfr. og ved Præstø amts grundforbedringskontor i Næstved. Ass. ved hedeselskabet 1938—57. Filialbestyrer ved hedeselskabets grundforbedringsvirksomhedskontor i Herning 1957—66. *Distriktsbestyrer ved hedeselskabets kontor i Øster Jølby på Mors* fra 1. juni 1966. Adr. Øster Jølby.

426. \* **Dalsgaard, Niels Kjeld**, f. 28. marts 1937 i Harnbjerg pr. Humble. S. a. gdr. Chr. D. — Mellemsk., lbsk., *agronom 1962*. Ass. i planteavl ved Århus amts landøkon. selskab 1962—64. *Assistent i planteavl ved Båg herreds landboforening* fra 1. april 1964. Adr. Ebberup.



427. \* **Dalsgaard, Otto Thorvald**, f. 3. april 1921 i Roum pr. Møldrup. S. a. gdr. C. D. — Lbsk., *agronom 1949*. Ass. ved statens plantepatologiske forsøg og ved Tystofte forsøgsstation 1949. Ass. ved Qvists laboratorium i Århus 1949—50. Ass. ved grundforbedringskontoret i Næstved 1950—54. *Økonomi- og regnskabskonsulent i landboforeningen for Næstved og omegn* fra 1. juni 1954. Adr. Sagasvej 6, Næstved.



428. **Dam, Ejnar**, f. 16. febr. 1888 i Finnerup. S. a. højskoleforstander E. D. — Høj-sk., lbsk., *agronom 1910*, veterinær 1923. Ass. ved Askov forsøgsstation 1915—18. Praktiserende dyrlæge i Ølgod 1923—25, i Oksbøl ved Varde 1925—36. *Dyrlæge i Måløv og ejer af gården Højris* fra 1936. Adr. Klintevej 23, Frederikssund.



429. **Dam, Einar Asbjørn Svane**, f. 5. okt. 1893 i Rønne. S. a. direktør T. L. S. D. — Student, phil., *agronom 1915*. Løjtnant. Fuldmægtig i a/s import- og melkompagniet. Sekretær i industrirådets studie- og



konsulatsudvalg. Afdelingschef i a/s The United Export Co. 1920—21. Gross. 1922, disponent 1928 og prokurist i a/s C. Olesen, Kbh., til 1959. Administrator i medicinsk laboratorium i/s 1959—64. Mdl. af bst. 1926 og mdl. af forretningsudvalget i Københavns idrætspark 1933. Dansk idræts forbunds ærestegn i guld. Adr. Carl Johansgade 1, Kbh. V.



430. \* **Dam, Folmer**, f. 18. sept. 1895 i Rønne. S. a. seminarieforst. P. D. — Real., lbsk., *agronom 1921*. Lærer ved den internationale højsk. i Helsingør 1921—22. Lærer 1922 og forstander for Ankerhus husholdningsseminarium 1943—66. — Mdl. af statens husholdningsråd 1935—64. Mdl. af styret for nordisk husholdshøgskole fra 1961. Redaktør af Tidsskrift for danske husholdningslærerinder 1930—43. Fmd. for nordisk samarbejdskomité for husholdningsundervisning 1946—55. Forfatter af „Husholdningskemi“, „Madens råprodukter“ og „Bornholmske vandringer“. Medforfatter af „Vore levnedsmidler“, „Konservering i krisetider“, „Bugning i krisetider“, „Trods rationalisering og dyrtid“.

Adr. P. Damsvej 1, Sorø.

431. \* **Dam Christensen, Bertel**, f. 28. nov. 1937 i Viuf. S. a. gdr. S. M. Kristensen. —

Prim., højsk., *agronom 1965*. Assistent ved statens plantepatologiske forsøg i Lyngby fra 1. april 1965. Adr. Niels Finsens allé 94, Søborg.



432. \* **Damgaard, Frede Kristian**, f. 28. jan. 1898 på St. Damgård i Aulum. S. a. gdr. H. D. — Højsk., lbsk., *agronom 1921*. Ass. ved statens moseforsøg i Herning 1921. Lærer ved Fårevejle højsk. 1921—34. Tillige konsulent ved Holbæk-Ods herredskredsens hmfr. 1923—45. *Konsulent i planteavl for de samv. sjællandske hus-*

*mandsforeninger* fra 1. okt. 1942. — Mdl. af Fårevejle menighedsråd 1926—59, fmd. 1930—38. Mdl. af Fårevejle sogneråd 1946—54. Mdl. af bst. for børnehjemmet Solglimt, Fårevejle fra 1928, fmd. fra 1960.



Mdl. af provstiudvalget for Ods- og Skipinge herreder fra 1949. Mdl. af statens plantesundhedsråd fra 1946. Mdl. af landbrugsministeriets giftnævn fra 1954. Mdl. af landbrugsministeriets tilsynsudvalg med de til udførelse af jordbundsundersøgelser autoriserede laboratorier samt mdl. af spildevandskommissionen af 1957. — Har skrevet de årlige planteavlsberetninger for de samv. sjæll. hmfr. siden 1942. Adr. Fårevejle.

433. **Damgaard, Jens Peter**, f. 4. maj 1919 i Åsted pr. Durup. S. a. gdr. C. D. — Lbsk., *agronom 1949*, adgangseksamen til veterinærstudiet 1950, veterinær 1955. Ass. hos dyrlæge A. V. Thomsen, Stenstrup 1955—59. *Selvstændig dyrlægepraksis i Ulfborg* fra 1. april 1959. Adr. Ulfborg.

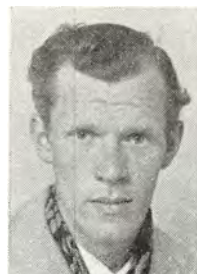

434. \* **Damgaard, Frede Knud**, f. 3. dec. 1922 i Kalundborg. S. a. tømmermester J. D. — Real., student, lbsk., *agronom 1951*. Ass. ved Fyens stifts patriotiske selskab 1951—52 og ved landbohøjskolen afd. for historie, handel og statistik 1952—54. Fuldmægtig i de samv. danske hmfr. 1954—62. *Statskonsulent under landbrugsministeriet med tjenesteområderne Schweiz, Østrig og Jugoslavien* fra 1. april 1962. Adr. Den kongelige danske ambassade, Thunstrasse 95, 3000 Bern, Schweiz.





435. \* **Damgaard, Karl Thomsen**, f. 16. jan. 1923 i Hindborg pr. Hem. S. a. smedemester E. D. — Lbsk., *agronom 1954*. Ass. i planteavl ved Salling lbf. 1954 og i planteavl ved Kolding omegns lbf. 1954—56. An-

sat af mellemfolkeligt samvirke med arbejde i Syditalien 1956—59. Lærer ved Båring højsk. 1959—60. Konsulent ved Oksbøl og omegns lbf. 1960—65. *Konsulent i planteavl for Skælskøregnens landboforening* fra 1. jan. 1965. Adr. Sorøvej 46, Skælskør.

436. **Damgaard, Sven**, f. 9. okt. 1881 i Svendborg. S. a. landinspektør P. V. D. — Prlm., *agronom 1903*. Løjtnant, forvalter, senere ejer af Petersholm ved Frederikssund. Ejer af Faksingegården ved Præstø 1918—65. Adr. Røde Hus pr. Præstø.



437. \* **Damholt, Konrad Kristian Jensen**, f. 2. marts 1922 i Sunds. S. a. gdr. C. D. — Højsk., lbsk., *agronom 1950*. Ass. ved statens ukrudtsforsøg 1950 og 1952. Lærer ved Hårsløv eftersk. 1950—51. Ass. ved Odense-Ker-

teminde hmfr. 1952. *Lærer ved Rønde højskole* fra 1. nov. 1953. Adr. Rønde.



438. **Dam Jensen, Ove**, f. 12. jan. 1924 i Østrup. S. a. hmd. J. — *Agronom 1952*. Ass. ved statens plantetilsyn 1952 og ved de sammensluttede hmfr. i Skanderborg amt 1952—54. *Konsulent ved den alsiske og den*

*sundevedske landboforenings regnskabskreds* fra 1. nov. 1954. Adr. Brunhovedvej 11, Sønderborg.

439. \* **Dam Kofoed, Axel**, f. 10. okt. 1917 i Nyker på Bornholm. S. a. gdr., sognefoged M. J. K. — Mellsk., højsk., lbsk., *agronom 1942*. Ass. ved Askov forsøgsstation 1942. Lærer ved Ladelund lbsk. 1942—49. Kon-

sulent i planteavl ved Kolding omegns og Kolding vesteregns lbf. samt egnens kredsforening 1943—49. Konsulent i planteavl ved F.a.j.L. 1949—56. *Forstander for statens forsøgsstation i Askov* fra 1. aug. 1956. — Mdl. af bst. for Laur. Andersens fond fra 1955. Mdl. af akademiet for de tekniske videnskaber fra 1960. Mdl. af bst. for Ladelund landbrugs- og mælkeriskole fra 1960. Fmd. for foreningen af danske landbrugskonsulenter 1955—57. Fmd. for N.J.F.s danske afd. 1959 og for centralstyrelsen 1964. Fmd. for forskningsinstituttet for handels- og industriplanter 1959. Fmd. for landbrugets samråd for forskning og forsøg 1962. Landbrugskyndig konsulent ved direktoratet for fængselsvæsenet 1960.

Har skrevet beretninger og artikler i fagtidskrifter samt en bog om landbrugsplanternes ernæring. Adr. Askov forsøgsstation pr. Vejen.

440. \* **Damm Mogens, Erik**, f. 26. nov. 1935 i Oplev pr. Skørping. S. a. gdr. W. D. M. — Ungdomssk., *agronom 1962*. Ass. i Nyborg og omegns lbf. 1962—65. Regnskabskonsulent i Nyborg og omegns landboforening 1965—66. *Konsulent i regnskabsføring for Viborg amts landøkonomiske forening* fra 1. nov. 1966. Adr. Kraghøjen 18, Overlund, Viborg.



441. **Dam Nielsen, Gunnar**, f. 8. dec. 1923 i Stubdrup. S. a. gdr. N. P. N. — Højsk., lbsk., *agronom 1949*. Ass. i planteavl ved Gl. Roskilde amts og Ramsø-Tune herreders lbfr. 1949—50. Ass. i grund-



forbedring ved Kbh.s amts landbo- og hmfr. 1950—54, konsulent ved samme 1954—58. *Egen konsulent- og entreprenørvirksomhed i kloakering og vej anlæg m.v.* fra 1958. Adr. Hestetorvet 1, Roskilde.



442. **Damsgård, Kristen**, f. 9. juni 1903 i Østerild i Thy. S. a. gdr. J. D. — Højsk., lbsk., *agronom 1928*. Ass. ved Øtoftegård og ved Vejle amts lbf. 1928—31. Lærer ved Sydsjællands lbsk., Try højsk. og Korinth lbsk. 1925—35. *Konsulent ved Fåborgegnens landboforening* fra 1935. *Præstegårdskonsulent* for Fyns stift 1945—65. M. F. (Venstre) 1940—43 og fra 1953. Mdl. af partiet venstre's bst. Mdl. af finansudvalget fra 1953. Statsrevisor fra 1964. Fmd. for repræsentantskabet for livsforsikringselskabet Nordlyset. Mdl. af bst. for forsikringsaktieselskaberne Nordlyset og Nordlyset-liv. Mdl. af tilsynsrådet ved kongeriget Danmarks hypotekbank. Mdl. af overbevillingsnævnet. Fmd. for a/s Svendborg Avis's repræsentantskab og mdl. af bst. Fmd. for skolerådet ved Lauritzens søfartssk. Fmd. for V. Skerninge menighedsråd og V. Skerninge bibliotek. Mdl. af repræsentantskabet for a/s Svendborg bank og repræsentantskabet for hedeselskabet. Fmd. for inst. Korinth lbsk. Medforf. af bogen „*Dansk folkeoplysning*“ 1942. R.<sup>1</sup> af Dbg. Adr. Vester Skerninge.



443. \* **Damsgård Madsen, Henrik**, f. 25. nov. 1919 i Viuf. S. a. stats-hmd. V. M. — *Agronom 1954*. Ass. ved de samv. hmfr. i Skanderborg amt 1954. Lærer ved Høng hmsk. 1954—55. Mekaniseringskursus 1955. Lærer ved

Høng hmsk. 1955—56. Ass. ved de sydfynske husmandsforeninger, Svendborg, fra 1. maj 1956. *Regnskabskonsulent ved de sydfynske husmandsforeninger* fra 1. april 1958. Adr. Runevænget 1, Thurø.

444. \* **Damsgård-Sørensen, Ove Peter**, f. 8. sept. 1909 i Haslund ved Randers. S. a. gdr., agronom A. P. D.-S. — Prlm., *agronom 1938*.

Ass. på Øtoftegård 1938. *Assistent ved statens foderstofkontrol* fra 1939. Arbejdet med hørforædling i samarbejde med a/s A. Nielsen og co.s hørfabrik i Nyk. F. indtil 1950. Adr. Ballerupvej 37, Værløse.



445. \* **Danielsen, Viggo** Overgård, f. 3. nov. 1935 i Kastbjerg. S. a. gdr. H. D. — Ungdomssk., *agronom 1964*. *Assistent ved forsøgslaboratoriets afd. for forsøg med svin, heste og pelsdyr* fra 1. april 1964. Adr. Grauballegård, Grauballe.



446. **Dankevicius, Ignas**, f. 9. dec. 1894 i Litauen. S. a. sadelmager D. — Student, lbsk., *agronom 1927*. Forstander for landbrugsskolen Vyskups Valanciaus Zeme's Ukio Mokykla, Plungi, Litauen.

447. \* **Danø, Gunnar** Jørgen, f. 4. marts 1916 i Løgstør. S. a. civilingeniør I. K. D. — Real., lbsk., *agronom 1939*. Ass. ved Årslev forsøgsstation 1939—43 og ved Årup omegns lbf. 1943—44. *Konsulent i planteavl og sekretær for Struerregns landboforening* fra 10. februar 1944. Adr. Bredgade 25, Struer.





448. **Daugaard, Peter** Ladegaard, f. 25. sept. 1896 på Toftvang i Fredsted pr. Viuf. S. a. gdr. J. D. — Højsk., lbsk., *agronom* 1923. Ass. ved forsøgslaboratoriets fodringsforsøg 1924—29. Ejer af en gård 1929—32.

Landbrugsleder ved ungdomsfængslet ved Søbysøgård 1932—66. R. af Dbg. Adr. Søbysøgård, Nr. Søby.



449. \* **Dauidsen, Henrik Bendt**, f. 21. febr. 1895 i Balslev pr. Ejby. S. a. gårdfæster Th. D. — Højsk., lbsk., *agronom* 1921. Ass. ved hedeselskabets moseundersøgelser og mergelvæsen 1921—22. Ass. 1922 og *konsulent*

for hedebruget fra 1. april 1931. Adr. Ll. Sct. Hansgade 11, Viborg.



450. \* **Dauidsen, David Peter**, f. 7. jan. 1902 i Kbh. S. a. arbm. B. D. — Eftersk., lbsk., *agronom* 1925, Askov lærerkursus 1925. Ass. ved forsøgslaboratoriets fodringsforsøg 1925—27. *Konsulent*

for dansk sojakagefabrik a/s 1927—31. *Konsulent* og sekretær 1932 og *kontorchef* for statens ægudvalg og statens fjerkræudvalg, senere *landsudvalget* for fjerkræavl fra 1. juli 1961.

Censor ved landbohøjskolen fra 1953. Udarbejdet beretninger om konkurrence mellem hele hønsehold fra 1941, *Officiel hanestambog* fra 1941, „Fjerkræavl og fjerkræhold“ og „Fjerkræ“. Adr. Peter Bangsvej 191, København, Valby.

451. \* **Dauidsen, Vagn Aage**, f. 16. okt. 1924 i Give. S. a. maskinpasser C. D. — Real., lbsk., *agronom* 1949. Ass. ved Horsens lbf. 1949—54 og ved Ikast-Bording

lbf. 1954—56. *Kons.* i planteavl for Bølling Nr. herreds kreds. og ungdomskons. for Bølling Nr. herreds ungdomsudvalg 1956—64. Lokal insp. under statens plantetilsyn i området Dybvad 1956. *Ungdomskonsulent* for Ringkøbing amts *landboudom med arbejdsområde Ringkøbing amt* fra 2. febr. 1964. Adr. Læsøgade 13, Snejbjerg, Herning.



452. \* **Debel, Gert**, f. 1. febr. 1931 i Horne pr. Tistrup. S. a. smedem. Th. H. — Real., *agronom* 1958. Ass. i Ikast-Bording lbf. 1958. Lærer ved Hæslev lbsk. vintrene 1958—59 og 1959—60. Ass. i Hadsten lbf.

1960—61. Ass., senere *konsulent* i planteavl for Ringe hovedkreds af hmfr. 1961—63. *Landbrugssagkyndig i Nigeria* fra 1. jan. 1964. Adr. SUM, Numan via Yola, North Nigeria.

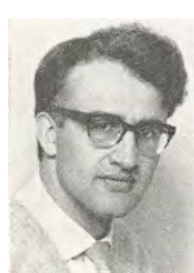

453. \* **Dencker, Marius Christian**, f. 7. aug. 1906 i Masing pr. Kjellerup. S. a. lærer R. J. D. — Højsk., hmsk., *agronom* 1933. Ass. ved Kjellerup lbf. og lærer ved Klank højsk. 1933—34. Ass. ved Vends herreds og Årup og omegns lbf. 1934—36. Ass. ved forsøgslaboratoriets svinefodringsforsøg på Grauballegård 1936. *Konsulent* for Koopmanns svineslagteri i Alborg 1938. Forp. af Enghavegård i Ferle ved Firhøj til 1954. *Konsulent i regnskabsføring for Skærbæk landboforening* fra 1. september 1954. Adr. Havevej 10, Skærbæk.



454. **van Deurs, Harald Oswald Ferdinand**, f. 20. jan. 1918 i Rye. S. a. fabrikant H. C. E. v. D. — Lbsk., *agronom* 1942.



Ass. ved det landøkonomiske driftsbureau 1942. Vid. ass. ved statens skadedyrlaboratorium. Rejste 1959 til Cook Island og arbejdede for den engelske regering. Bosatte sig 1960 på New Zealand.

Er senere rejst til England. Adr. Queens Acre, Queens rd., Fern-down, Dorset, England.

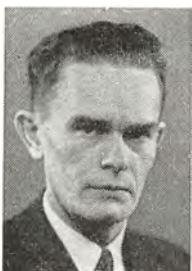

**455. Devantier Jensen, Knud**, f. 1. marts 1911 i Mellerup pr. Randers. S. a. købmand R. J. — Prlm., *agronom* 1933, veterinær 1945. Ansat ved landbrugsministeriets svinereguleringsudvalg 1933 og ved landbrugsministeriets kvæg- og kødudvalg 1934—39. Praktiserende dyrlæge i Tyrstrup 1945—65. *Reserveveterinær ved Sydjysk andels-fjerkræslagteri i Vamdrup* fra 1. sept. 1965. Adr. Bøgely 9, Haderslev.

Praktiserende dyrlæge i Tyrstrup 1945—65. *Reserveveterinær ved Sydjysk andels-fjerkræslagteri i Vamdrup* fra 1. sept. 1965. Adr. Bøgely 9, Haderslev.



**456. \* Diederich, Andreas**, f. 24. febr. 1909 i Ølgod. S. a. gdr. K. D. — Højsk., lbsk., *agronom* 1937. Ass. i regnskabsføring og planteavl ved Kolding omegns lbf. 1937. Konsulent i regnskabsføring ved Kolding omegns lbf. 1937—39 og i planteavl og regnskabsføring ved Nr. Rangstrup herreds lbf. 1939—41. *Konsulent i planteavl og driftsøkonomi ved Århus amts landøkonomiske selskab* fra 1941. *Ejer af Hasselager Østergård* fra 15. maj 1950.

Mdl. af amtsskolekommissionen for Århus amt 1942—50. Mdl. af bst. for foreningen af danske landbrugskandidater, senere Dansk Agronomforening 1948—50. Mdl. af vurderingskommissionen for Århus og Skanderborg amter under udvalget for indkvarteringsstatning fra 1945.

Mdl. af bst. for „de forenede mejerier“ i Århus 1955—61. Mdl. af Ormslev-Kolt sogneråd 1954—57. Fmd. for Hads-Ning herreders skatteråd og mdl. af Århus amtsskatteråd 1957—62. I bst. for Århus Amtstidende 1964—66. Adr. Østergård, Hasselager.

Mdl. af bst. for „de forenede mejerier“ i Århus 1955—61. Mdl. af Ormslev-Kolt sogneråd 1954—57. Fmd. for Hads-Ning herreders skatteråd og mdl. af Århus amtsskatteråd 1957—62. I bst. for Århus Amtstidende 1964—66. Adr. Østergård, Hasselager.

**457. Diekmann, Christian Mathiesen**, f. 29. maj 1930 i Kelstrup pr. Sdr. Vilstrup. S. a. hmd. N. D. — Lbsk., *agronom* 1956. Ass. ved statens ukrudtsforsøg 1956—58. *Sekretær ved statens ligningsdirektorat, afdelingen for vurdering af fast ejendom*, fra 1928. Adr. Kirstinelundsvej 17 B, Ballerup.



**458. \* Digmann, Gunner Kresten**, f. 22 marts 1922 i Skive. S. a. installatør J. D. — Real., lbsk., *agronom* 1945, student 1947, veterinær 1956. Ass. ved forsøgslaboratoriets afd. for svin og mindre husdyr 1945—47. Ansat ved laboratoriet på det danske mælkekompani 1948—50. *Dyrlæge i Hornshøj* fra 13. aug. 1963. Adr. Hornshøj pr. Holstebro.



**459. Dinesen, Arne Hessellund**, f. 4. maj 1899 i Rørth pr. Odder. S. a. gdr. D. — *Agronom* 1929. Drevet handel med malkemaskiner fra 1932. *Ejer af flere byejeendomme* fra 1939. Adr. Torsvang, Horsens.



**460. \* Dissing Nielsen, Jørgen**, f. 4. aug. 1928 i Tårs. S. a. gdr. N. — Højsk., lbsk., *agronom* 1957. Ass. ved det landøkonomiske driftsbureau 1957—58. Eksamen fra



adgangskursus ved polyteknisk læreanstalt 1960. Lic. agro. 1963 (landbrugsplanternes ernæring). *Assistent ved statens forsøgsmejeri, kemisk afdeling*, Hillerød, fra 1. dec. 1963. Adr. Firhøj pr. Firhøj.



461. \* **Dittmer, Ove** Carsten, f. 15. jan. 1926 i Kjemtrup pr. Nørager. S. a. gdr. C. D. — Lbsk., *agronom 1954*. Ass. ved Randers amts samv. hmfr. 1954—55 og i husdyrbrug ved de samv. jyske hmfr. 1955—56.

Konsulent i fjerkræavl for Hjørring amt 1956—66. *Konsulent i driftøkonomi for Hjørring amts husmandsforeninger* fra 1. juli 1966. Adr. Serritslev.

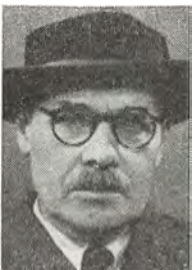

462. **Dohlmann, Ingolf** Hjalmar, f. 21. marts 1878 på Frederiksberg. S. a. handelsgartner J. T. D. — Prlm., lbsk., *agronom 1899*. Løjtnant i artilleriet 1901. Ejer af Simonsborg ved Sorø 1901—06 og Kalbygård ved Låsby

1906—33. Kaptajn i artilleriet 1916. Bst. af ægeksporforretning (filial af Robinson-Andersen & co.) 1933—53. Chef for civilforsvaret i Silkeborg 1942—45 og for flygtningelejren „Silkeborg bad“ i samme tidsrum. Mdl. af bst. for Korsvej mejeri 1908—10. Fmd. for foreningen ædel hesteavl i Jylland 1918—24. Kasserer for foreningen af jyske skovejere. Fmd. for Alderslyst mejeri 1928—53. R. af Dbg. Adr. Rytterholt, Svejlbæk.

463. \* **Dokken, Ivar** Antonsen, f. 26. jan. 1891 i Follebu i Østre Gausdal i Norge. S. a. lmd. A. I. D. — Lbsk., *agronom 1915*, diplom fra handelshøjskolen i Kbh. 1922. Konsulent i regnskabsføring for Odense

lb. 1915—18. Konsulent ved det landøkonomiske driftsbureau 1918—61. — Medarbejder ved landbrugets ordbog og forfatter af forskellige publikationer. Revisor i Dansk Agronomforening. Adr. Gustav Johannsensvej 13, Kbh. F.

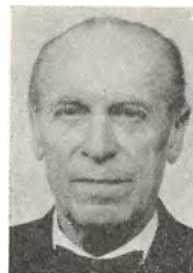

464. **Doll, Hans** Outzen, f. 13. marts 1935 i Birket pr. Torrig. S. a. gdr. P. D. — Lbsk., *agronom 1961*, lic. agro. 1965. *Assistent ved A.E.K. landbrugsforsøgene på Risø* fra 1. sept. 1964. Adr. Markledet 31, Hvidovre.



465. \* **Dollerup, Jens**, Markussen, f. 25. juni 1921 i Knudstrup pr. Ålestrup. S. a. gdr. K. D. — Højsk., lbsk., *agronom 1949*. Ass. ved Himmerlands samv. lbfr. 1949 og ved Viborg amts hmfr. 1949—52. *Konsulent i planteavl ved Viborg og Lyngård herreds husmandsforeninger* fra 1. april 1952.

Lærer ved forsvarrets civilundervisning i Viborg fra 1953. Inspektør ved statens plantetilsyn fra 1963. Fmd. for Dollerup-Finderup-Ravnstrup skolekommission. Adr. Hald Ege pr. Viborg.



466. \* **Dollerup-Nielsen, Harald**, f. 5. febr. 1921 i Vesterbølle pr. Ålestrup. S. a. hmd. Th. N. — Højsk., lbsk., *agronom 1954*. Ass. i husdyrbrug 1954—55 og i planteavl 1955—57 ved Horsens lbfr. *Assistent i planteavl*





ved Hammerum herreds Sunds-Simmelkær-Ilskov lbf. og Sdr. Felding-Assing-Skarrild landboforening fra 1. febr. 1957. Adr. Bredgade 30, Herning.

467. **Dons, Hjalmar**, f. 25. maj 1880 i Nakke pr. Sandager. S. a. mejeriforp. D. — *Agronom 1906*. Rejst til Amerika og var i 1918 bestyrer af mejeriet ved California State University, Davis, California.



468. \* **Dons Christensen, Hans** Christian, f. 31. juli 1937 i Ladelund pr. Brørup. S. a. forst., agronom J. D. C. — Student, lbsk., *agronom 1964*. Sekretær i landbrugsrådet 1964—66. *Direktionssekretær i kartoffel-eksportudvalget* fra 1. april 1966. Adr. Hollændervej 7, Kbh. V.



469. \* **Dons Christensen, Johannes**, f. 22. okt. 1907 i Vinding pr. Vejle. S. a. sognepræst H. C. — Student, højsk., *agronom 1932*. Lærer ved Rødding højsk. og ass. ved Kolding omegns lbf. 1932—33. Lærer ved Ladelund lbsk. og konsulent ved Kolding omegns og Kolding vesteregns lbf. samt sydjysk kredsforening 1933—43. Forst. for Ladelund landbrugs- og mælkeriskole 1943—61. *Ejer af Stendetgård* fra 1961.

Fmd. for Kolding omegns lbf. 1945—62. Mdl. af bst. for Brørup omegns andelsmejeri 1950—61. Mdl. af bst. for andelsvineslagteriet i Kolding fra 1951. Mdl. af andelsslakterierne fællesbst. fra 1953, næstfmd. 1958 og fmd. fra 1959. Fmd. for eksportsvineslagteriernes salgsforening fra 1959, for andelsudvalget fra 1961 og for galt-ox holding a/s fra 1966. Mdl. af landbrugsrådets præsidium fra 1958, vicepræsident fra 1961. Mdl. af bst. for Askov højsk. fra 1955. Mdl. af akademiet for de tekniske videnskaber fra 1959. Har udarbejdet „gødningslære“, grund-

bog for landbrugsfaglige studiekredse, udgivet af landhusholdningsselskabet. R. af 1. gr. af Dbg. Adr. Stendetgård, Haderslev.

470. \* **Dorph-Petersen, Sigurd Knud**, f. 9. febr. 1908 i Usserød pr. Birkerød. S. a. S. D. P. — Real., lbsk., *agronom 1935*, lic. agro. (jorddyrkning) 1940. Ass. ved statens planteavlslaboratorium 1938—39 og ved Askov forsøgsstation 1939—49. *Bestyrer af den forsøgsteoretiske afd. ved statens forsøgsvirksomhed i plantekultur* fra 1. juni 1949 (i Askov 1949—56 og i Lyngby fra 1. jan. 1957). Har udarbejdet flere beretninger fra statens forsøgsvirksomhed i plantekultur og skrevet artikler i tidsskr. f. planteavl. Adr. statens planteavlslaboratorium, Lyngby.



471. \* **Dreier, Kristian**, f. 20. dec. 1921 i Oddense pr. Balling. S. a. murermester H. K. Jensen. — Højsk., lbsk., *agronom 1951*,

Askov lærerkursus 1952. Ass. ved statens plantetilsyn 1951 og ved Præstø amts grundforbedringsudvalg 1951—53. *Konkulent for Bølling-Nr. herreders lbf.* 1953—57. Husdyrbrugskonsulent for slagelseegnens landboforening og Sorø amts mejeriforening 1957—64. *Husdyrbrugskonsulent for Bølling-Nr. herreders lbf.* fra 1. dec. 1964. Adr. Magnolievej 120, Tarm.



472. **Dreisler, Peter Marius**, f. 20. aug. 1912 i Dreslette pr. Flemløse. S. a. gdr. J. Jensen. — Lbsk., *agronom 1938*. Ass. ved landbrugsministeriets tilsyn med smitsomme plantesygdomme 1938, ved forsøgslaboratori-



ets svinefodringsforsøg 1938—39 og ved Fyens stifts patriotiske selskab 1939—40 og 1941—42. Lærer ved Odder højsk. 1940—41. *Konsulent i planteavl, husdyrbrug og regnskabsføring ved Båg herreds landboforening* fra 1. jan. 1942.

Sekretær og kasserer for Sydvestfyns elitekvf. fra 1944. Kontrollør under statsfrøkontrollen for Sydvestfyn fra 1943. Adr. Ebberup.



473. \* **Drensgaard Nielsen, Jørgen Emil**, f. 22. aug. 1930 på Frederiksberg. S. a. kok T. D. N. — Lbsk., *agronom 1957*. Ass. ved svineforsøgsstationen i Grindsted 1957—59 og ved slagteriernes forskningsinstituts

afd. vedr. avl- og fodringsspørgsmål, Roskilde, 1959—64. *Direktør for Danmarks jerseyforenings kødsalg* fra 1. febr. 1964 og tillige *direktør for dansk fåreavls salgsforening* fra 1. maj 1964. Adr. Jernbanegade 3, Hobro.



474. **Drewes, Louis Harding**, f. 11. nov. 1925 i Hellerup. S. a. grosserer C. L. D. — Real., lbsk., *agronom 1952*. Ass. ved forsøgslaboratoriet 1952. Servicechef ved fa. Massey-Harris a/s 1952—57. Distriktschef for Norge ved Ford Motor Company a/s 1957—62, traktorchef 1962—63. *Eksportchef i Pedershåb maskinfabrik a/s, Brønderslev*, fra 1. sept. 1963. Adr. Knudsgade 39, Brønderslev.



475. \* **Drewsen, Arne**, f. 1. maj 1930 i Tune pr. Tåstrup. S. a. forstander, agronom H.D. — Mellsk., højsk., lbsk., *agronom 1954*, Askov lærerkursus. Lærer ved landboskolen ved Lyngby 1954—56. Ass. 1956—57 og *konsulent*

*i svineavl for foreningen til svineavlens fremme i Frederiksborg amt* fra 1. april 1957. Adr. Jordhøj 12, Slangerup.

476. **Drewsen, Helge**, f. 8. okt. 1898 i Lønne ved Nr. Nebel. S. a. klitplantør P. D. — Højsk., lbsk., *agronom 1921*. Lærer ved Borris lbsk. 1921—24. Ass. 1923 og konsulent ved F. a. j. L.s græsmarkssektion 1924—28. Lærer ved Tune lbsk. 1928—37. Forst. for Borris lbsk. 1937—64.



Fmd. for Skjern-Tarm-egnens kvf. Mdl. af bst. for l. h. f. Har skrevet beretning for den jyske græsmarkssektion, „de almindelige græsmarksplanterets kendetegn“, afsnit om græsmarker i lbsk. lærebog „kulturplanter“. Adr. Bredgade 11, Skjern.

477. \* **Drewsen, Kjell**, f. 25. juni 1925 i Hadsund. S. a. forst., agronom H. D. — Prlm., ungdomssk., højsk., lbsk., *agronom 1951*. Ass. ved forsøgslaboratoriet 1951. Sekretær ved de samv. danske hmfr. og ved landsudvalget for fjerkræavlen 1951—65. Sekretær og konsulent for landsudvalget for fjerkræavlen 1958—65. *Konsulent og driftsleder for østlige øers prøvestation for slagtekyllinger* fra 1. jan. 1965. Adr. Dronninggårdsallé 60, Holte.



478. \* **Drewsen, Niels Anker**, f. 13. sept. 1916 i Husby pr. Ulfborg. S. a. klitplantør Aa. D. — Eftersk., højsk., lbsk., *agronom 1940*. Ass. ved Stevns lbf. 1940. Lærer ved Stevns højsk. 1941. Ass. ved Studsgård forsøgsstation 1942—43. Lærer ved Sydsjællands lbsk. 1943—44. Konsulent i planteavl for de samv. sønderjyske hmfr. 1944—47. Kon-

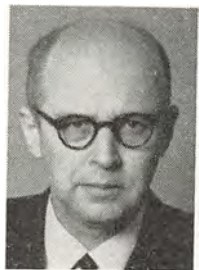

*sulent i planteavl og regnskabsføring for Vis herreds landboforening fra 1. nov. 1947. Adr. Hokkerup pr. Tørshøjl.*



479. \* **Drucker, Bernd** Alexander, f. 10. april 1918 i Leipzig i Tyskland. S. a. fabrikant S. D. — Prlm., handelsk., lbsk., *agronom* 1948. Ansat ved Københavns frugtaktioner 1948. *Disponent hos Hjalmar Hartmann & co., frøavl og frøhandel, Kbh.*, fra 1948. Adr. Kronprinsensvej 33, Kbh. F.



480. \* **Drud, Christian** Andersen, f. 23. juli 1914 på Drudgård i Tommerup. S. a. gdr. C. D. — Lbsk., *agronom* 1944. Konsulent i regnskabsføring for bondestandens lbf. 1944—50. Taksationsmand for Fyns stifts kreditforening 1948—50. Ejer af Drudgård i Tommerup fra 1. juli 1944. Direktør for dansk mejerilaboratorium a/s 1950—58. *Direktør for centralindkøbet for landbrugsartikler fra 1957 og for a/s micafabrikernes landbrugsmaskinfabrik* fra 1. maj 1959. Adr. Poul Møllers Vej 27, Odense.



481. **Dræby, Svend**, f. 30. juni 1904 på Frederiksberg. S. a. kaptajn V. D. — Real., lbsk., *agronom* 1927. Ass. ved Tystofte forsøgsstation 1927. Lærer ved Ryslinge højsk. 1927—33 og ved Ry højsk. 1933—37. Forst. for Ubberup højsk. 1937—55. *Ejer af Fredlygård pr. Helsingø* fra 1956. Mdl. af bst. for foreningen af højskoler og landbrugsskoler 1936. Adr. Fredlygård pr. Helsingø.

482. \* **Due, Flemming**, f. 16. marts 1933 i Havrebjerg pr. Slagelse. S. a. gdr. P. D. — Mellsk., højsk., lbsk., *agronom* 1960. Ass.

planteavl og regnskabsføring ved Vestsjællands lbf. 1960—62. Konsulent ved firma Th. Rasmusens sønner a/s, Korsør. *Assistent ved Tystofte forsøgsstation* fra 1. febr. 1965. Adr. Grønningen 10, Korsør.



483. **Due, Osvald**, f. 3. april 1897 i Sorø. S. a. bagermester D. — Mellemsk., lbsk., *agronom* 1923. Ass. ved landbohøjskolens avlsbiologiske forsøg 1923, ved den 3-årige konkurrence mellem hele kvæghold i Sorø amt 1923—26 og ved kontrol- og forsøgsstationen for svin på Over Løjstrup. Ass. ved Høng kontrol- og forsøgsstation for svin og lærer ved Vestsjællands lbf. Ass. i husdyrbrug ved Kbh.s amts lbf. 1943—45. Lærer ved Vejlbjby lbf. 1945—46. Rejsesekretær ved sydslesvigsk udvalg og grænseforeningen 1946—48. Lærer ved Nordfyns ungdomssk. 1948—49 og ved Høve friskole 1949—65. Adr. Asnæs.



484. \* **Due, Aage**, f. 16. dec. 1894 i Skovby. S. a. gdr. F. D. — Højsk., lbsk., *agronom* 1921. Vid.assistent ved Lyngby forsøgsstation 1922—64.

Har skrevet afsnittet „spindplanter og olieplanter m. m.“ i bogen „landbrugets bierhverv“ samt beretninger om forsøg med ærtesorter og opbevaringsforsøg med roer. Adr. C. F. Holbechsvej 4, Lyngby.



485. \* **Duedahl Jensen, Jens Asger**, f. 5. aug. 1934 i Ulkind Nørregård pr. Filskov. S. a. gdr. Aa. D. J. — Prlm., lbsk., *agronom* 1959. Ass. ved Haderslev amts lbf. 1959—60, ved sønderjysk fællesledelse af kvægavl 1960—61. Lærer ved Sydsjæll.



lbsk. 1961. Ass. ved de samv. fynske lbfr.s husdyrbrugskontor 1961—63. Konsulent i husdyrbrug og sekretær ved Hammershøj og omegns lbf. 1963—64. Ekspert ved Indo-Danish Dairy Project i Indien under udenrigsministeriets sekretariat for teknisk samarbejde med udviklingslandene 1964—66. *Lærer ved Asmildkloster landbrugsskole* fra 1. nov. 1966. Adr. Asmildkloster, Viborg.



486. \* **Duedahl Pedersen, Palle**, f. 9. april 1923 i Tårs. S. a. dyrlæge M. P. — Real., lbsk., *agronom 1951*. Ass. ved Frederikshavn og omegns lbf. 1951—55. Lærer ved Kalø landboskole 1955—61. Tillige konsulent

i maskiner ved Randers amts lbf. og hmfr. 1955—59. Kursus på statens redskabsprøver og teknologisk institut 1959. Konsulent ved jordbrugernes fællesmekanisering 1961—66. *Maskinkonsulent under de samv. jyske husmandsforeninger* fra 1. april 1966. Adr. Egens Havhuse pr. Rønøde.



487. \* **Duedahl Vesterlund, Svend**, f. 6. april 1936 på Matrup ladegård, Nr. Snede. S. a. hmd. O. V. — Ungdomssk., lbsk., *agronom 1961*. Konsulent i ungdomsarbejde ved unge landmænds sammenslutning i Frederiksborg amt 1961—64. *Lærer ved luthersk missionsforenings højsk. i Hillerød* fra 1. nov. 1961. Ass. ved foreningen til svineavlens fremme i Frederiksborg amt fra 1. april 1964. Adr. Fredensborgvej 7, 1., Hillerød.

488. \* **Dueholm Nørgaard, Svend Aage**, f. 6. juni 1925 i Sevel pr. Vinderup. S. a.

gdr. C. D. N. — Højsk., lbsk., *agronom 1951*.

Ass. i planteavl ved Ikast-Bording lbf. 1951—52 og ved Odder lbf. 1952. Ass. ved hedeselskabets afd. for undersøgelser og forsøg i Viborg 1952—54. Ass. ved hedebruget i Viborg 1954—59. Ass. ved hedeselskabets afd. for undersøgelser og forsøg 1959—62. *Assistent ved Rønhave forsøgsstation* fra 1. nov. 1962. Adr. Hestehave, Sønderborg.



489. \* **Due Pedersen, Torben**, f. 26. nov. 1935 i Skanderborg. S. a. propr. D.P. — Real., lbsk., *agronom 1959*.

Ass. ved statens ukrudtsforsøg i Skovlunde 1959. *Vid. assistent ved det landøkonomiske driftsbureau* fra 1. febr. 1960. Adr. Lindevej 61, Hareskov.



490. \* **Dullum, Nils**, f. 2. juni 1896 i Asen ved Trondheim i Norge. S. a. gdr. D. — Lbsk., *agronom 1925*. Ass. ved Blangstedgård forsøgsstation og ved de samv. hmfr. i Fyns stift. Landbrugs- og højskolelærer i Hillerød. Vid. ass. fra 1927 og forstander for statens forsøgsstation Blangstedgård ved Odense 1943—66. Studierejser til USA, England, Holland, Polen og Italien. R. af Dbg. Adr. Blangstedgård, Odense.



491. \* **Duus, Egon**, f. 27. juni 1928 på St. Restrup pr. Nibe. S. a. parcellist J. D. — Højsk., lbsk., *agronom 1955*. Ass. i planteavl ved de samv. lollandfalsterske lbfr. somrene 1955 og 1956. Lærer ved Østjyllands hmksk.



1955—56 og ved Lægård lbsk. 1956—57. *Konsulent for Ålborg amts sammensluttede husmandsforeninger* fra 1. maj 1957. Adr. Hvarre, Ø. Doense.



492. **Duusgaard, Niels**, f. 22. juli 1888 i Tørring pr. Lemvig. S. a. gdr. A. D. — Lbsk., *agronom 1916*. Lærer ved Ladelund lbsk. 1916—17. Ansat i ernæringsrådet 1917—18. Lærer ved Lyngby lbsk. 1918—19. Kon-

sulent i regnskabsføring ved Falsters lbf. 1919. Konsulent i husdyrbrug og planteavl ved Ringstedegnens lbf. og landøkon. forening for Glumsø og omegn 1919—23. Udgiver og redaktør af Dansk Husdyravl-Landmanden 1923—58.

Mdl. af bst. for biblioteksforeningen for Ringsted og omegn 1924—26. Fmd. for sønderjysk forening for Ringsted og omegn 1924—26. Mdl. af bst. for sønderjysk samfund, Kbh., 1934—51. Fmd. for Venstre i Valbykredsen 1950—58. Tillidsmand i Danmark for Confédération Nationale de la Famille Rurale de France fra 1951. Medarbejder ved forskellige landbrugstidsskrifter i ind- og udland. Adr. Vigerslevallé 70, Kbh.-Valby.



493. \* **Duus Nielsen, Georg Rudolf**, f. 24. sept. 1895 i Vodskov. S. a. fabr., gdr. A. P. N. — Højsk., lbsk., *agronom. 1919*. Konsulent for frøavlsfirma 1919—20. Forp. 1920—23. *Fabrikant* fra 1923. — Fmd. for foreningen

af betonvarefabrikanter for Nordjylland fra 1935 og for civilforsvarsbundet for Nørresundby politikreds 1951—61. Mdl. af bst. i landsforeningen af dansk betonvareindustri fra 1935. Mdl. af repræsentantskabet for Ålborg discontobank. Adr. Petersværk, Nørresundby.

494. \* **Dybro, Povl Ejvind**, f. 14. jan. 1924 i Børglum pr. Vrå. S. a. gdr. J. V. D. —

Højsk., lbsk., *agronom 1951*, Askov lærerkursus 1951. Lærer ved Antvorskov højskole 1951—52. Vikar ved Ø. Tarp kommuneskole 1952. Lærer ved Malling lbsk. 1952—53. Udsendt af mellemfolkeligt samvirke som medarbejder ved landbrugsfagligt oplysningsarbejde i Syditalien under Unione Nazionale per la lotta control l'Analfabetismo 1953—55. Lærer ved Kærehave lbsk. 1955—63, ved Nordisk landboskole 1963—64. *Forstander for Malling landbrugsskole* fra 1. april 1964. Adr. Malling landbrugsskole pr. Malling.



495. \* **Dybvad, Hans Peter**, f. 29. okt. 1917 i Gadbjerg. S. a. lmd. M. D. — Højsk., lbsk., *agronom 1945*, H. D. (salg og reklame) 1960. Forvalterass. ved a/s Gørlev sukkerfabrik 1945. Ass. ved forsøgslaboratoriets kvægforsøg 1946. Konsulent ved firma E. Lunding a/s, Kbh., 1947—65. *Direktør for kaliimporten a/s* fra 1. maj 1965.



Sekretær for N. J. F.s danske afd. fra 1953. Mdl. af bst. for Dansk Agonomforening fra 1962, fmd. fra 1963. Mdl. af bst. for foreningen af danske landbrugsblade og landbrugsjournalister fra 1960. Adr. Fruevej 46, Søborg.

496. **Dyksen, Arne Jens**, f. 22. sept. i Snoldelev pr. Hastrup. S. a. gdr. A. D. — Lbsk., *agronom 1948*. Ass. ved de to sydsjællandske lbf. 1948 og ved Haslev og omegns lbf. 1949. Konsulent for det sjællandske frøavlskompagni i Kalundborg 1949—59. Forpagter af Ørbjerggård, Havreholm pr. Hornbæk 1959—64. *Konsulent for L. Dæhnefeldt a/s* fra 1. maj 1964. Adr. Grønnevej 249, 10., Virum.





497. \* **Dyrbjerg, Hans**, f. 4. aug. 1928 i Århus. S. a. gdr. R. J. S. — Prlm., lbsk., *agronom* 1955. Ass. ved statens redskabsprøver på Bygholm 1955—56 og i planteavl ved Horsens landbrugsforening 1957—59. Ass. 1959, sekretær 1961 og *fuldmægtig ved de danske mejeriforeningers fællesorganisation* fra 1. jan. 1963. Adr. Framlev korsvej, Harlev J.



498. \* **Dyrbye, Kjeld** Halkjær, f. 3. juni 1924 i Nørager. S. a. lmd. J. D. — Real., lbsk., *agronom* 1947. Indkaldt som soldat 1947—48. Ass. ved statsfrøkontrollen 1948—49. Ophold i Norge. *Laboratorieassistent på Palsgård, Juelsminde*, fra 1. nov. 1956. Adr. Klakring J.



499. \* **Dyrbye, Niels** Kristian, f. 1. marts 1895 i Fårup ved Randers. S. a. gdr. A. D. — Højsk., lbsk., *agronom* 1921. Ass. ved statens grundforbedringsvæsen 1921 og ved Præstø amts grundforbedringsudvalg 1921—22.

Lærer ved Korinth lbsk. 1922—31. Forpagter af gården „Flidsager“ 1922—31. Lærer ved Sydsjællands lbsk. 1931—39. Konsulent ved Danmarks jerseyforening 1930—40. Forst. for Lyngby landboskole 1940—63.

Fmd. for foreningen af danske landbrugslærere 1948—66. Mdl. af bst. for foreningen for højskoler og landbrugsskoler fra 1948. Fmd. for Danmarks jerseyforening 1948—54. Mdl. af bestyrelsesrådet for landhusholdningsselskabet og mdl. af samvirksomheden for landbrugsfagligt oplysningsarbejde fra 1949. Mdl. af bst. for foreningen af danske landbrugskandidater 1947—53 og af bst. for Kbh.s amts lbf. 1950—58.

Redaktør af „Jerseybladet“ 1932—40. Udarbejdet lærebog i kemi for landbrugsskoler og arbejds hæfte i kemi for den erhvervsprægede ungdomsskole. Medforfatter af „Rationel kvægavl“. Har skrevet afsnit om Jersey Breeding in Denmark i „Jersey Cattle“, London 1954. R. af Dbg. Adr. Bernstorffsvej 13 A, Hellerup.

500. \* **Dyrbye, Niels** Age, f. 6. sept. 1926 i Korinth. S. a. forst., agronom N. D. — Real., lbsk., *agronom* 1951,

Askov lærerkursus 1951. Ass. i husdyrbrug ved Horsens lbf. 1951—52. Lærer ved Dalum Iandbrugs- og mejeriskole 1952—63. *Forstander for Lyngby landboskole* fra 1. okt. 1963. Adr. Lyngby landboskole, Hillerød.



501. **Ebbensgaard, Kristen**, f. 7. juli 1904 i Ulfborg. S. a. sparekassedirektør J. D. E. — Højsk., lbsk., *agronom 1940. Ejer af Ebbensgaard* fra 1940. Adr. Ebbensgaard pr. Ulfborg.



502. \* **Ebbesen, Ejnar**, f. 10. nov. 1905 i Ribe. S. a. gdr. A. H. E. — Prlm., *agronom 1934*. Ass. ved statens marskforsøg ved Højer 1935 og ved Gråsten lbsk.s laboratorium 1935. *Lærer ved Næsgård agerbrugsskole* fra 1. nov. 1935. *Tillige leder af skolens forsøgsvirksomhed* fra 1938 og *kasserer for skole og avlsbrug* fra 1957. — Udarbejdet 6., 7., 8. og 9. beretning fra Næsgårds forsøgsvirksomhed. Redaktør af kvægbrugslederen 1950—56. — Mdl. af Åstrup sogneråd fra 1962. Adr. Næsgård pr. Stubbekøbing.

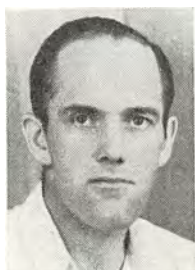

503. **Ebbesen, Jens** Søgård, f. 5. maj 1918 i Væth pr. Langå. S. a. gdr. M. E. — Ungdomssk., lbsk., *agronom 1947*. Ass. ved statens redskabsprøver 1947—51. Landbrugsteknisk rådgiver ved fa. Larsen & Toubro ltd. i Indien 1951—55. *Salgsleder ved Flensborg maskinfabrik* fra 1957. Adr. Enghavevej 12, Videbæk.



504. \* **Ebbesen, Åge**, f. 30. juli 1913 i Vedby-sønder pr. Ottestrup. S. a. gartner E. E. — Real., Næsgård, *agronom 1938*. Ass. ved Kbh.s amts lbf. 1938—39. *Lærer ved Haslev højsk.* fra 1. nov. 1939. Adr. Sygehusvej 8, Haslev.

505. **Ebbesen Hansen, Bent**, f. 21. nov. 1932 i Marstrup pr. Hoptrup. S. a. gdr. N. E. H. — Student, lbsk., *agronom 1957*.

Ass. ved de samv. sjællandske lbf.s sekretariat 1957 og ved det landøkon. driftsbureau 1957. Værnepligt 1958. Sekr. ved statens husdyrbrugsudvalg 1960—66. *Markedschef for EWOS a/s* fra 1. febr. 1966. Redaktør af Landbrugsfagligt Tidsskrift fra 1965. Adr. Kattinge pr. Roskilde.



506. \* **Eg Andersen, Egon**, f. 27. nov. 1934 i Bøvl, Sønder Omme. S. a. gdr. E. E. A. — Højsk., *agronom 1962*. *Assistent i regnskabsføring ved Horsens landbrugsforenings regnskabsafdeling* fra 1. okt. 1962. Adr. Mosegårdsvej 12, Thorsvang, Horsens.



507. \* **Egebjerg Jensen, Aage**, f. 24. jan. 1934 i Bjertrup pr. Hørning. S. a. forpagter A. J. — *Agronom 1960*. Ass. ved Århus hmf. 1960 og ved Skanderborg lbf. 1960—62. *Konsulent i husdyrbrug for Skanderborg landboforening og Skanderborg-kredsens fællesledelse* fra 1. april 1962. Sekretær og kasserer for Skanderborgegnens kvægavlsforening. Adr. Tjørnevænget 3, Skanderborg.



508. \* **Egede, Hans Kurt**, f. 17. okt. 1929 i Udby pr. Lundby. S. a. gdr. J. E. — Højsk., lbsk., *agronom 1956*. Ass. ved landbohøjskolen afd. for plantekultur 1956 og ved Gl. Roskilde amts og Ramsø-Tune herreders lbf. 1957—60. *Konsulent i planteavl samt sekretær og kasserer for Ringstedegnens*



*landboforening* fra 1. juli 1960. Sekretær for dansk havefrøforening og redaktør af „Dansk Havefrøavl“ fra 1964. Sekretær for avlerforeningen af danske spiseløg og red. af „Dansk Løggavl“ fra 1964. Sekretær for Midtsjællands frøavlerforening fra 1961. Md. af bst. for Dansk Agronomforening fra 1963, næstfmd. 1965. Adr. Sjøellandsgade 17, Ringsted.



**509. Eggert, Niels-Jacob**, f. 8. aug. 1912 i Antvorskov pr. Slagelse. S. a. sognepræst N. P. Nielsen. — Student, lbsk., *agronom* 1936. Ass. ved Askov forsøgsstation 1936—37. Lærer v. Vestsjællands lbsk. 1937—38. Ass. v.

Haderslev amts lbf. 1938—39 og ved F. a. j. L.s planteavlssudvalg, Skanderborg, 1939—40. Konsulent i græsmarksbrug for F. a. j. L.s græsmarkssektion 1940—42. Sekretær 1942—48 og fuldmægtig i landbrugsrådet 1948—50. Kontorchef i danske landbrugeres og hestehandlers eksportorganisation danhors, Axelborg, København, 1950—56. *Eksportør inden for eksportørernes landsforening* fra 1. april 1956. Adr. Fyensvej 99, Kolding.



**510. Eggert Møller, Henning**, f. 25. okt. 1893 på Slemminggård pr. Endslev. S. a. redaktør C. M. M. — Real., *agronom* 1915, veterinær 1936. Forv. på Gl. Lellinge v. Køge 1916. Ejer af Thinggården i Tune v. Roskilde 1917—25 og af Vanggården i Snoldelev ved Gadstrup 1927—32. *Ansæt ved veterinærdirektoratets afdeling for bekæmpelse af tuberkulose og smitsom kastning* fra 1. febr. 1936.

Har udgivet: M. f. D. d. D.: 1941: „En opgørelse af resultater fra intracutane omprøver og dobbeltprøver“. 1942: Angående sikkerheden ved intracutane tuberkulinprøver. 1944: Vedrørende mulig-

heden for, at man ved sin prøveteknik kan forårsage tvivlsomme tuberkulinreaktioner ved simultanprøverne. Adr. Bryggergårdsvej 5, Glostrup.

**511. Eggum, Bjørn Ot-**tar, f. 16. aug. 1926 i Nes, Romerike i Norge. S. a. lmd. E. — Student, lbsk., *agronom* 1957, lic. agro. 1960. *Vid. assistent ved forsøgslaboratoriets dyrefysiologiske afdeling* fra 1. sept. 1960. Adr. Ingeborgvej 6, Charlottenlund.



**512. Egholm, Simon** Jørgensen, f. 12. juli 1914 i Hou pr. Ulsted. S. a. gdr. L. E. — Lbsk., *agronom* 1939. Ass. ved Lyngby forsøgsstation 1939 og ved forsøgslaboratoriets ambulante kvægforsøg på Wedellsborg 1940. Forv. på Vojensgård 1940—43. Ass. ved Dronninglund herreds lbf. 1943—44 og ved Lolland-Falsters lbf. 1944—45. Konsulent og forv. 1945—56 og bst. af a/s C. A. Qvade og co.s filial i Sakskøbing 1956—64. *Konsulent ved a/s korn og foderstofkompagniet i Århus* fra 1. jan. 1964. *Ejer af Gram Møllegård pr. Stilling* fra samme tidspunkt. Adr. Gram Møllegård pr. Stilling.



**513. Eg Jørgensen, Jens**, f. 26. sept. 1910 i Eg pr. Grindsted. S. a. lmd. J. — *Agronom* 1950. Ass. ved Tylstrup forsøgsstation 1950. *Ejer af sin fødegård „Eg Nygaard“* fra 1. dec. 1950. Adr. Nygaard pr. Eg.



**514. Eide-Jørgensen, Erik**, f. 30. aug. 1929 i Pinconning, Michigan, USA. S. a. ing., propr. H. E.-J. — Real., lbsk., *agronom*





Mosevej, Grønholtgaard, Kolding.

1953. Ass. ved Tylstrup forsøgsstation 1953—54 og i regnskabsføring ved Ålborg amts lbf.s regnskabskreds 1954—55. Lærer på Dalum landbrugsskole 1955—59. *Konsulent for Kolding hørfabrik* fra 1. maj 1959. Adr. Mosevej, Grønholtgaard, Kolding.



1925—47. *Direktør for statens opdyrkning og kolonisation af nye landbohjem* fra 1947.

515. **Einarsson, Pálmi**, f. 22. aug. 1897 i Svalbardi, Dalasyssel i Island. S. a. gdr. E. Gudmundsson. — Lbsk., *agronom* 1923. Lærer ved Hvanneyri lbsk. 1923—25. *Konsulent i kulturteknik* ved Búnaðarfélag Islands

1925—47. *Direktør for statens opdyrkning og kolonisation af nye landbohjem* fra 1947. Medejer og medredaktør af landbrugstidsskriftet *Freyr* 1926—33. Revisor ved landsbanka Islands 1934 og 1935. Mdl. af landbrugstinget 1939—42. I ledelsen af islandske forsøgsstationer fra 1940, fmd. fra 1945. Mdl. af bst. for det islandske statsmaskin- og redskabsudvalg 1942—49. Statens repræsentant i den islandske negotiationscomitee ved US Army 1945—46. I udvalg til revision af lov om landbrugsgets forsøgsvirksomhed 1939—40 og jorddyrkningsloven 1946—47. Fmd. for forskellige udvalg til revidering af landbrugslovgivningen: Lov om statens opdyrkning og kolonisation af nye landbohjem 1956. Lov om slægtsgårde, arvefæste og odelsret 1959. Lov om det alm. fæsteforhold i landbruget 1959—60. Jorddyrkningsloven 1964. Lov om sandflugts hæmning samt værn imod erosion samt foranstaltninger til bevarelse af landets plantevækster og afgrøder 1964. Adr. Laugateigi 8, Reykjavik, Island.

516. **Eiríksson, Jóhannes Thórir**, f. 6. aug. 1930 i Reykjavik, Island. S. a. snedkermester E. Jónsson. — Student, lbsk., *agro-*

*nom* 1957. *Konsulent* hos Búnaðarsamband Suðurlands for forsøgsgården Laugardæiir 1957—59. *Konsulent i kvægavl hos det islandske landbrugsselskab* fra 1. jan. 1961. Adr. Box 390, Reykjavik, Island.



517. \* **Eising, Karl Kristian**, f. 9. dec. 1923 i Næstild pr. Jebjerg. S. a. gdr. K. E. — Højsk., lbsk., *agronom* 1951. Ass. ved statens plantetilsyn ved eftersøgning af coloradobiller 1951. Lærer ved Ubby fri- og eftersk. 1951—52. Ass. ved Kalø-Knebelvig lbf. og ved Videbæk og omegns lbf. 1952. Lærer ved Langelands lbsk. 1952—53. Ass. ved Bornholms løk. for 1953—54. *Konsulent ved Fengers konserverfabrik* i Hårby 1955—62. *Konsulent for Kemisk Værk Køge a/s, Over Gaden neden Vandet 39, Kbh.*, fra 1. maj 1962. Adr. Listedvej 62, 2., Kastrup.



518. **Ejler, Kjeld Albert**, f. 28. febr. 1930 i Kbh. S. a. inkassator E. E. — Prlm., lbsk., *agronom* 1956, HD i udenrigshandel 1960. Ass. ved det landøkonomiske driftsbureau 1956. Ass. under landbrugsattachéen v. den tyske ambassade 1956—60. Sekretær 1960, fuldmægtig 1961 og *kontorchef i landbrugsrådet* fra 1. juli 1963. Adr. Øresundshøj, Charlottenlund.



519. **Ejlersen Hansen, Henry**, f. 20. juni 1914 i Lov. S. a. gdr. E. H. — Højsk., lbsk., *agronom* 1947. Ass. ved forsøgslaboratoriets kvægforsøg 1947—50 og i husdyrbrug ved Midtsjællands lbf. og hmf. 1950—51. Mælke- og hygiejne-konsulent i Sorø amts hygiejneforening 1951—53. *Konsulent* 1953—55 og *forsøgsleder* fra 1. okt.



1955 for landbrugsmi-  
nisteriets landsudvalg  
for demonstration af  
kvægbrug. *Forsøgsle-  
der ved forsøgslabo-  
ratoriets afdeling for  
forsøg med kvæg* fra  
1. april 1959. Adr. Gå-  
seholsvej 155, Her-  
lev.



520. **Ejsing, Gunnar**,  
f. 31. juli 1896. S. a.  
gdr. P. E. — Lbsk.,  
*agronom 1917*. Ass. ved  
det danske hedesel-  
skab 1917—19. *Gård-  
ejer i Jelling* fra 1.  
nov. 1919. Branddirek-  
tør i Vejle ved alm.

brandforsikring for  
landbygninger 1929—64. Landvæsenkom-  
missær. Md. af afvandingskommissionen  
for Vejle amt. Adr. Jelling.



521. \* **Elbek Pedersen**,  
**Harald Christian**, f. 9.  
maj 1926 i Skander-  
borg. S. a. afdelingsbst.  
P. P. — Real., højsk.,  
lbsk., *agronom 1953*.  
Ass. ved lb- og hmfr.s  
kemikalieudvalg 1953—  
56 og konsulent samme  
sted 1956—59. Konsu-  
lent for a/s agro-kemi 1959—66. *Konsu-  
lent i plantebeskyttelse for a/s Badilin*,  
Sjællandsbroen 6, SV, fra 1. juni 1966.  
Adr. Furesø Parkvej 35, Virum.

522. **Elbæk Petersen**,  
**Christian Oscar**, f. 7.  
maj 1916 i Svendborg.  
S. a. malermester H.  
Rønnelund. — Højsk.,  
lbsk., *agronom 1947*.  
Ass. ved Skanderborg  
lbf. 1947. Lærer ved  
Ry højskole 1947—48,  
ass. ved Skanderborg



lbf. 1948. Lærer ved Ry højskole 1948—  
54. Lejrchef for indenrigsministeriets lejr  
for civile værnepligtige i Grib skov 1954—

56. Lærer ved Ry højskole 1956—66. *For-  
stander for Store Restrup højskole* fra 15.  
april 1966. Md. af bst. for „Skanderborg-  
egnens landboudom“ 1948—50. Folke-  
tingskandidat for Det radikale Venstre  
ved valgene 1950—60. Adr. St. Restrup pr.  
Sønderholm.

523. **Eliasson, Frið-  
rik Sigurður** Astráður,  
f. 9. sep. 1914 i Kros-  
seyri i Island. — Lbsk.,  
*agronom 1941*. Ass. ved  
statens forsøgsstation,  
Studsgård 1941 og ved  
hedeselsk. distrikts-  
kontor i Herning og  
Holstebro 1941—43.



Sekretær og konsulent for landsforenin-  
gen fåreavlens fremme 1943—46. Tilsyn  
med dræningen ved påtænkt forsøgssta-  
tion på Reykhólar i Island 1946. Forbe-  
redelser til landbrugsudstilling i Reykja-  
vik 1946—47. Forsøgsleder ved jord-  
brugsforsøgsstationen ved Reykhólar fra  
1947—63. Lærer ved hagaskole, Reykja-  
vik 1963—64. *Lærer i fysik og kemi ved  
statens seminarium i Reykjavik* fra 1.  
sep. 1964. Næstformand for bestyrelsen  
af forsøgsvirksomhed i landbruget fra 1.  
sep. 1965. Adr. Sólheimar 23, Reykjavik,  
Island.

524. \* **Elkjær, Kristen**,  
f. 24. aug. 1924 på  
Holmsland pr. Ring-  
købing. S. a. gdr. A.  
E. — Eftersk., højsk.,  
lbsk., *agronom 1951*.  
Nordisk lærerkursus.

Lærer ved Rønshoved  
højsk. 1951—53. Kon-  
sulent i fjerkræavl for  
Ringkøbing amt 1953—58. *Forstander for  
landboskolen ved Middelfart* fra 1. marts  
1958.



Redaktør af Æg og Fjerkræ 1958—61 og  
af Tidsskrift for Fjerkræavl 1961—63.  
Fagredaktør ved bladet Produktion fra  
1961. Adr. Landboskolen, Middelfart.

525. \* **Elkjær, Poul Mogens**, f. 20. april  
1935 på Faxøgård pr. Faxe. S. a. gdr. J. E.



— Real., lbsk., *agronom* 1965. Vid.ass. ved landbohøjskolen (jordbrugsteknisk institut) 1965. Assistent og *public relation coordinator* i traktorafdelingen hos Ford Motor co. fra 1. dec. 1965. Adr. Strandbyallé 48, Hvidovre.



526. \* **Elleby, Frede**, f. 29. juni 1927 i Østermarie på Bornholm. S. a. L. Jensen. — Højsk., lbsk., *agronom* 1952.

Askov lærerkursus 1952. Lærer ved Tommerup højsk. 1952—54. Ass. i husdyrbrug ved de samv. lbfr. i

Fyns stift 1954—55 og ved de samv. hmfr. i Fyns stift 1955—58. Konsulent i husdyrbrug og sekretær for Odense omegns lbf. 1958—63. *Konsulent for husdyrbrugsudvalget under landbrugministeriets produktivitetsudvalg, Bispetervet, Århus*, fra 1. febr. 1963. Adr. Høskovvej 18, Viby Jylland.



527. \* **Ellegaard Jørgensen, Erling**, f. 7. aug. 1929 i Harndrup. S. a. gdr. K. E. J. — Prlm., højsk., lbsk., *agronom* 1957. Ass. i planteavl og regnskabsføring ved Odense og Kertemindekredsens hmfr. 1957—58.

Ass. i planteavl ved Randers amts husholdningsselskab 1958—60. *Konsulent i planteavl for Esbjerg og omegns landboforening* fra 1. april 1960. Folketingskandidat i Bækkekredsen (Det konservative Folkeparti) 1966. Adr. Andrup, Esbjerg.

528. \* **Elm, Børge** Larsen, f. 19. jan. 1921 i Snoldelev pr. Gadstrup. S. a. gdr. K. L. E. — Højsk., lbsk., *agronom* 1947. Prlm. 1948. Ass. ved Lyngby forsøgsstation 1947—48, ved Svaløf forsøgsstation 1948, ved statens plantetilsyn 1948—49 og

hos professor Axel Pedersen 1949—50. Konsulent hos Nielsen & Smith 1950—53. Ved praktisk landbrug 1953. *Assistent ved landbrugets informationskontor* fra 1. febr. 1954. Adr. Snoldelev pr. Gadstrup.



529. **Elm, Frede** Larsen, f. 5. aug. 1922 i Snoldelev pr. Gadstrup. S. a. gdr. K. L. E. — Real., lbsk., *agronom* 1948. Ass. ved forsøgslaboratoriets fjerkræforsøg 1948—50. *Fodringskonsulent for andelsslagteriet i Kolding* fra 1. april 1950. Adr. Hostrupsvej 21, Kolding.



530. **Elmgaard, Vagner** Helge, f. 27. febr. 1897 i Norwaj, USA. S. a. fotograf E. — Lbsk., *agronom* 1921. Regnskabsass. 1921—22. Ass. ved Ladelund lbsk.s kem. laboratorium 1922. Ejer af Nedergaard ved Hoven 1935—60. *Regnskabsfører og revisor* fra 1960. Adr. Hoven pr. Tarm.



531. \* **Elmose, Niels**, f. 7. marts 1911 i Starup ved Malling. S. a. gdr., sognefoged A. E. — Eftersk., højsk., lbsk., *agronom* 1937, prlm., lic. agro. (husdyrbrug) 1944. Ass. ved forsøgslaboratoriets afdeling for svin, heste og høns 1937—38 og ved Danmarks jerseyforening 1940. Lærer i husdyrbrug ved Vejlbjby lbsk. 1940—51. Konsulent i Danmarks jerseyforening 1945—50, landskonsulent og sekretær for samme for-



ening 1950—51. *Forstander for Vejlbj landbrugsskole* fra 1. okt. 1951.

Red. af jerseybladet 1950—51. Udarbejdet jerseystambogens 10. og 11. bind. Medarbejder ved Danmarks jerseyforenings jubilæumsskrift 1952. Adr. Vejlbj landbrugsskole, Risskov.



532. \* **Elting, Max Evald**, f. 1. aug. 1894 i Hjelmømagle. S. a. gdr. J. C. Jensen, *agronom* 1923. Lærer ved Støvring højsk. 1923—24. Ass. ved Sydsjællands lbf.s planteavl-udvalg 1924—25. Forsøgsleder ved Næstved lbf.s forsøgsgård 1925. Konsulent i planteavl og havebrug ved lbf. for Næstved og omegn fra 1. april 1926, fra 1962 *del-tidsbeskæftiget konsulent i havebrug for de sydsjællandske landbrugsorganisationer*. Direktør for i/s Næstved mosteri senere Næstved most- og frugtindustri a/s 1939—62. Adr. Toftevej 10, Næstved.



533. **Emmersen, Laurits Kristian**, f. 25. sept. 1900 i Tversted. S. a. gdr. C. C. E. — Højsk., lbsk., *agronom* 1925, Askov lærerkursus. Ass. ved forsøgs-laboratoriets fodringsforsøg og på Øtoftegård. Lærer ved Vivild højsk. Konsulent i planteavl for de tre husmandskredse i Kbh.s amt 1927—34. Konsulent i planteavl for Dronninglund herreds lbf. og hmk. 1934—41. Med-ejer af Ll. Rugtved ved Agersted 1939. Ejer af Idskov Nørgård ved Dybvad 1940, af Kjølkegård ved Brønderslev 1941—52. *Ejer af Fuglsig Hovedgård ved Hjørring* fra 1952.

Fmd. for Hallund a/m 1942—46. Mdl. af bst. for Kathrinelund a/m 1950—52. Mdl. af bst. for tolvmandsforeningerne for Hjørring amt fra 1952 og fmd. for denne forening 1955—64. Adr. Fuglsig Hovedgård, Hjørring.

534. \* **Enevoldsen, Tage**, f. 13. juni 1933 i Hune pr. Blokhus. S. a. gdr. L. E. — Ungdomssk., lbsk., *agronom* 1958. Ass. i husdyrbrug ved de landøkonomiske foreninger og fællesledelsen i Ringkøbing amt 1958—60.



Konsulent i husdyrbrug ved Bølling-Nr. herreders lbf. 1960—64. *Konsulent i husdyrbrug for Brønderslev og omegns landboforening* fra 1. nov. 1964. Fmd. for Brønderslev venstrevælgerforening fra 1966. Adr. Solvangsvej 7, Brønderslev.

535. \* **Engberg Thomsen, Knud**, f. 1. febr. 1922 i Stoholm. S. a. gdr. I. T. — Prlm., ungdomssk., lbsk., *agronom* 1949. Ass. i planteavl ved Horsens lbf. 1949—50 og ved statens redskabsprøver 1950—58. Ansat ved jordbrugstekniska institutet, Uppsala, 1958—60. Forretningsfører ved D.L.A.M. 1961. *Ansatt ved maskinafdelingen ved de tekniske undersøgelser, Ørritslevgård, Otterup*, fra 1. dec. 1961. Adr. Langelinie 47, Otterup.



536. **Engelbert, Vibeke Elizabeth**, f. 19. marts 1901 på Kalø. D. a. godsinspektør, jægermester Engelbrekt-Olsen. — Real., *agronom* 1926, master of science 1932, dr. phil. 1941. Ass. ved Grenå lbf. 1926—28.



Rejste til Canada 1928. Research assistant ved Ontario agric. college 1929—34. Research assistant, dept. of zoology, university of Toronto 1934—37, demonstrating lecturer 1937—44. Lecturer 1944—48. Assistant professor of histology 1948—58. Associate professor of zoologi 1958—65. *Professor i zoologi* fra 1965. Adr. The

Ramsay Wright Zoological Laboratories, University of Toronto, Ontario, Canada.



537. **Engelender, Jacques**, f. 6. april 1931 i Herrlisheim (Bas-Rhin), Frankrig. S. a. lmd. C. E. — Student, højsk., *agronom 1960*. Ass. ved forsøgslaboratoriet 1960—62. *Teknisk rådgiver ved Centre Recherche International de Nutrition Animale, Suisse*, fra 1. okt. 1963. Adr. Florissant, 28, Renens (Vaud), Suisse.



538. **Engell, Niels Andreas**, f. 27. nov. 1886 i Knudsker på Bornholm. S. a. gdr. A. C. E. — *Agronom 1907*. Løjtnant (R) 1916, kaptajn (R) 1920. Ejer af Stubbegård ved Rønne 1913—53. Md. af tilsynsrådet for

Bornholms spare- og lånekasse i Rønne fra 1937. R. af Dbg. Adr. Villa „Pax“, Knudsker, Rønne.



539. \* **Engsbros, Bent Erik**, f. 12. juli 1936 i Svendborg. S. a. gdr., konsulent H. E. — Mellsk., *agronom 1962*. *Vid. assistent ved virologisk afd. under statens plantepatologiske forsøg* fra 1. maj 1962. Adr. Sdr. Parkvej 22, Birkerød.



540. \* **Engvang Hansen, Niels**, f. 2. aug. 1912 i Harte. S. a. gdr. J. H. — Højsk., lbsk., *agronom 1937*. Ass. i husdyrbrug på Bornholm 1937. Ass. ved forsøgslaboratoriets forsøg med svin på Krusågård 1938, ved

Askov forsøgsstation 1938 og ved Randers amts husholdningsselskab 1939. Lærer ved Køng højsk. 1938—39 og ved Fyns stifts hmsk. 1940—41. Ass. ved Kolding herreds lbf. 1941. Konsulent ved Kjær herreds hmk. 1941—44. *Konsulent i planteavl for Rougsø-Sønderhald herreders landboforening* fra 1. nov. 1944.

Fmd. for sønderjysk forening fra 1945 og for Randersegnens agronomforening 1950—52. Kasserer og sekretær for Rougsø-Sønderhald herreders kvf. Fmd. for Norddjurslands valgmenighed 1961—65. Adr. Allinghus, Allingåbro.

541. **Enoch, Herbert**, f. 20. marts 1933 i Bad-Nauheim i Tyskland. S. a. dr. med. D. E. — Matematisk student, *agronom 1959*, lic. agro. (jordbundsfysik) 1963. *Jordbundsfysiker ved the National and University Institute of Agriculture, The Volcani Institute of Agricultural Research, Department of Soils and Water, Soil Technology Division, Rehovot, Israel, med spørgsmål vedrørende spiring, jordbearbejdning og jordens luftskifte*. Adr. Rehov Hahermesh 7, Savyon, Israel.



542. \* **Eppendorfer, Wilfried Herman**, f. 29. april 1933 i Eppendorf, Sachsen i Tyskland. S. a. arbejder E. E. — Lbsk., *agronom 1958*, lic. agro. (landbrugsplanternes ernæring) 1965. Ass. ved

Rothamsted Experimental Station i England 1958—59. Ass. på landbohøjskolens forsøgsgård, Albertslund, 1959. Ass. ved afd. for landbrugsplanternes ernæring 1959—65. Tildelt *højskoleadjunktstipendium ved afdelingen for landbrugsplanternes ernæring* fra 1. juli 1965. Adr. Krarupvej 30, Brønshøj.





543. \* **Eriksen, Børge**, f. 23. april 1920 i Pårup pr. Kibæk. S. a. gdr. N. P. E. — Højsk., lbsk., *agronom* 1948. Ass. i regnskabsføring ved Kolding omegns lbf. 1948. Studierejse til Island 1949. Lærer ved Uldum højsk.

1948—53. Konsulent i hmf. Fremad i Salling 1953—57. *Konsulent for Vejle amts husmandsforeninger* fra 1. nov. 1957. Adr. Bramdrupdam.



544. \* **Eriksen, Egon**, f. 13. nov. 1917 i Århus. S. a. lmd. E. E. — Eftersk., lbsk., *agronom* 1944. Ass. ved Trifoliums forsøgsgård Tåstrupgården 1944—45, ved Nr. Rangstrup herreds lbf. 1945, ved Århus amts landøkon.

selskab 1945—46 og ved Viborg amts landøkon. foren. 1946—49. *Konsulent ved hedeboernes samv. landøkonomiske foreninger* fra 1. marts 1949. Adr. Haderup pr. Skive.



545. \* **Eriksen, Georg Emanuel**, f. 19. jan. 1920 i Ajstrup pr. Sulsted. S. a. gdr. A. P. E. — Højsk., lbsk., *agronom* 1948. Ass. ved Pajbjergfondens forsøgsgård i Børkop 1948—50. *Forsøgsleder ved a/s Dansk frø*

*og silo-selskab* fra 1. nov. 1950. Adr. Ørnehøj, Glim pr. Roskilde.



546. \* **Eriksen, Kaj Nymann**, f. 5. jan. 1930 i Rødby på Lolland. S. a. lærer H. N. E. — Mellsk., højsk., lbsk., *agronom* 1954. Ass. ved Tystofte forsøgsstation 1954—55 og i planteavl ved Hammerum herreds lbf. 1955—57.

*Konsulent i planteavl og ungdomsarbejde for Bjerringbro og omegns landboforening* fra 1. febr. 1957. Adr. Bjerringbro.

547. \* **Eriksen, Peter Erik**, f. 28. juli 1920 i Kbh. S. a. kogejomfru J. E. — Real., handelsk., lbsk., *agronom* 1947. *Konsulent i regnskabsføring for Bjerringbro lbf.* fra 1. maj 1947. Lærer ved Gudenådalens ungds.



ved Ulstrup 1948—51. — Fmd. for Vinstres ungdom i Bjerringbro 1950—53 og Viborg amt 1954—56. Mdl. af bst. for Gudenådalens ungdsk. fra 1953 og Nørregaards højsk. i Hadsten fra 1963. Mdl. af Bjerringbro kommunes ungdomsnævn fra 1954. Fmd. for Bjerringbro kommunes huslejenævn 1955—62, hvor det blev ophævet. Fmd. for Venstre i Sdr. Vinge kredsen fra 1956. Mdl. af Viborg amtsråd fra 1958, fmd. for Viborg amts og bys sygehus m. v. Fmd. for Bjerringbro sparekasse fra 1959. M. F., valgt af Venstre i Viborg amt, fra 1960. Sekretær for Vinstres folketingsgruppe fra 1961. Mdl. af socialreformkommissionen fra 1964. Fmd. for Asmildkloster lbsk. fra 1964. I tilsynsrådet for Jens Holcks børnehjem, Viborg, fra 1964 som socialministeriets repræsentant. Mdl. af børne- og ungdomsforsørgens økonomiske nævn 1965. Adr. Søndergade 13, Bjerringbro.

548. **Eriksen, Svend Svendsen**, f. 2. aug. 1922 på Hevringholm ved Vivild. S. a. gdr. E. S. E. — Lbsk., *agronom* 1949. Ass. ved statens redskabsprøver på Bygholm 1949—53 og ved F. a. j. L.s maskinudvalg 1953—54. Maskinkonsulent for Viborg, Skive, Ans og Bjerringbro lbf. og lærer ved Asmildkloster lbsk. 1954—61. *Maskinkonsulent ved F. a. j. L.s maskinudvalg* fra 1. sept. 1961. Adr. Balagervej 54, Viby J.





549. \* **Ermose, Christian**, f. 15. jan. 1940 i Tryggelev på Langeland. S. a. lærer N. E. — Eftersk., lbsk., *agronom* 1962. Værnepligtig 1962—63. *Lærer ved Korinth landbrugskole* fra 1. nov. 1963. Adr. Landbrugsskolen, Korinth.



550. **Esbensen, Christian**, f. 15. juli 1902 i Lysabild. S. a. snedkermester P. E. — Højsk., lbsk., *agronom* 1928. Lærer ved Tryhøjsk. 1928—30. Ass. ved Øtoftegård og Studsgårds forsøgsstationer 1930—42. Ejer af Ørskovslund ved Marslev 1942—58. *Ejer af Fjelbygård i Skovby på Als* fra 1. juli 1958.

Mdl. af bst. for flere faglige foreninger. Mdl. af Nordøstfyns el-forsyning. Mdl. af Marslev Birkende sogneråd 1952—58. Adr. „Fjelbygård“ pr. Skovby, Als.



551. **Eskelund, Henry**, f. 12. aug. 1925 i Belle pr. Daugård. S. a. arbejdsmand N. E. — Lbsk., *agronom* 1949. Ass. ved statens planteavlslaboratorium 1950—53. Opholdt sig 16 mdr. i USA og er derefter gået ind for *missionsarbejdet*. Adr. Sæbyholmsvej 56, Valby.



552. \* **Eskholm, Thor-kild**, f. 7. febr. 1930 i Haldrup. S. a. gdr. S. J. E. — Student, lbsk., *agronom* 1961. *Lærer ved Bygholm lbsk.* fra 1. nov. 1961. *Lærer på ingeniørskolen i Horsens* fra 1. april 1963. *Ejer af Møllegården i*

*Haldrup* fra 1962. Adr. Møllegården, Haldrup.

553. \* **Espensen, William**, f. 13. april 1929 i Ålborg. S. a. hmd. E. — Lbsk., *agronom* 1959. Ass. i husdyrbrug ved Nordvestsjællands landbo- og husmandsforeninger 1959—61. Konsulent i husdyrbrug, planteavl og driftsøkonomi ved Mariager-Ommersyssel husmandskreds 1961—63 og hygiejnekonsulent for Horsens landbrugsforening 1963—66. *Konsulent i husdyrbrug for Ålborg amts husmandsforening* fra 1. maj 1966. Adr. Solbyen 13, Hasseris, Ålborg.



554. \* **Espensen, Hans Rasmus**, f. 19. maj 1936 på Skyttegård i Ny-lars pr. Køllergård. S. a. gdr. H. P. E. — Real., *agronom* 1962. Ansat i landbrugsrådet 1962—63. *Licentiatstuderende (landbrugsøkonomi) ved landbohøjskolen* fra 1. sept. 1963. *Agricultural assistant ved den amerikanske ambassade i København* fra 1. sept. 1966. Adr. Bækgårdsvej 5, Borup.



555. **Espersen Sørensen, Jens**, f. 3. dec. 1916 i Bjerring. S. a. gdr. S. S. — Real., lbsk., *agronom* 1939. Ass. ved forsøgslaboratoriets fodringsforsøg 1939. Konsulent i husdyrbrug for Viborg amts hmfr. og driftsleder for indkøbsforeningen 1940—45. Konsulent i planteavl 1945—57 og i husdyrbrug 1957—62 for Ålborg amts lbf. Næstfmd. i andels- og privatslagteriernes arbejdsgiverforening. Fmd. for andelskartoffelmelsfabrikken „Vendsyssel“ fra 1966.



Ejer af „Højgård“ i Vestbjerg. Adr. Vestbjerg, Nørresundby.



556. **Evendt, Sven**, f. 5. sept. 1911 i København. S. a. ejendomsinspektør H. Olsen. — Mellsk., *agronom* 1934. Ass. i planteavl ved de samv. lbfr. i Fyns stift 1935. Sekretær i I. G. Farben & norsk hydros landbrugsafdeling, Axelborg, 1935—45, i Norsk Hydros landbrugskontor 1945—47. Direktør for a/s danarcam 1948—53. Statskonsulent under landbrugsministeriet i Sydamerika med bopæl i Rio de Janeiro, Brasilien, 1953—60 og med bopæl i Caracas, Venezuela, 1960—65. *Statskonsulent i Spanien, Portugal og Marokko* fra 1. juli 1965 med bopæl i Madrid. — R. af Dbg., kommandørkorset af den venezuelandske befrierorden. Adr. Calle Nuria 25, Mirasierra, Madrid 20.

557. \* **Faber, Ejnar**, f. 26. nov. 1912 på Skt. Croix. S. a. pastor J. H. F. — Lbsk., *agronom* 1939. Agricultural specialist, Comicao Brasileria Americana, Manaus, Brasil 1942—45. Livestock specialist, the Institute of Inter-American Affairs, Asuncion, Paraguay 1945—54. Livestock Extension specialist 1954. 1954—55 FAO, Dairy expert, Caracas Venezuela. 1955—58 FAO, Dairy expert, Bogotá, Columbia. 1958—61 FAO, Dairy expert, Pelotas, Brazil. Fra 1962 ansat som *Food Grain specialist ved den amerikanske regerings organisation, Food for Peace, USAID*. Adr. FFP-USAID, c/o American Embassy, Rio de Janeiro, Brazil.



558. **Fabricius, Hartvig Peter Christian**, f. 17. sept. 1887 på Søholm i Kjøng. S. a. forp. L. F. V. F. — Student, løjtnant, *agronom* 1914. Ejer af Nygård ved Præstø fra 1917. Forp. af Nysø hovedgård 1923—55 og af Jungshovedgård 1939—47. Mdl. af overbst. for de samv. danske sukkerroedyrkerforeninger 1924—37. Mdl. af bst. for Sydsjællands lbf. 1924—30. Fmd. for Præstø amts afd. af D.L.K. 1934 og for landsforeningen D.L.K. 1937—65. Mdl. af landbrugsministeriets kvæg- og kødudvalg 1936—50, næstfmd. for oxexport 1950—65. Mdl. af bst. for Masnedsund svine slagteri 1937—43. Fmd. for Sydsjællands belgiske hesteavlforening fra 1936 til foreningens ophævelse. Mdl. af det erhvervsøkonomiske råds hudenævn fra 1939 til dets ophævelse. Mdl. af bst. for hundefonden. Mdl. af landbrugsministeriets kødforsyningsudvalg fra 1942 til dets ophævelse. Fmd. 1942—54 og æresmedlem af tolvmandsforeningerne fra 1954. Mdl. af hudecentralens bst. fra 1950. Mdl. af landbrugsrådet fra 1961. R. af 1. gr. af Dbg. Adr. Grævlingebakken pr. Præstø.



559. **Falck Hansen, Helmuth Sieverts**, f. 7. okt. 1902 i Esbjerg. S. a. toldass. L. H. — Højsk., lbsk., *agronom* 1926. Lærer ved Haslev højsk. 1926—27 og ved Rønne højsk. 1927—30. Ass. ved Frederiksborg amts planteavlforening 1930—31. Indehaver af en engrosforretning med æg og ost 1930—42. Konsulent ved østifternes have selskab, Frederiksborg amts afd. 1942—47. *Konsulent ved jysk have selskab* fra 1. maj 1947. Adr. Bakkevej 8, Mølholm pr. Vejle.







560. \* **Fastergaard Nielsen, Mads**, f. 26. april 1938 i Lønborg. S. a. gdr. N. A. N. — Real., lbsk., *agronom 1964*. Ass. i regnskabsføring og driftsøkonomi ved Vestsjællands landboforening fra 1. april 1964. Adr. Eranthisvej 16, Svinninge.



561. \* **Fastrup, Jens Møller**, f. 7. juli 1893 i Gellerup ved Hammerum. S. a. gdr. J. M. F. — Lbsk., *agronom 1919*. Ass. under statens moseforsøg ved Herning 1919. Konsulent for Viborg amts landøkonomiske forening 1919—21. Lærer ved Asmildkloster lbsk. 1919—24. Konsulent for foreningen af jyske lbfr.s græsmarkssektion 1924—27. Lærer ved Tune lbsk. 1927—28. Medforstander 1928 og forstander for Asmildkloster lbsk. 1934—60.

Mdl. af bst. for for. af danske landbrugskandidater 1926—32. Fmd. for Viborg andelsmejeri 1941—55, fmd. for Viborg amts landøkonomiske for. 1943—60, mdl. af bst. for for. af jyske lbfr. 1948—57 og for de samv. danske lbfr. 1948—57, fmd. for grundforbedringsudvalget for Viborg amtsrådsreds 1960. R. af Dbg. Adr. Houlkærshøjen 3, Viborg.



562. **Fekadu, Makonnen**, f. 28. juni 1931 i Makalle, Tigre i Ethiopia. S. a. finanschef A. F. — Bairu Seminarie, højsk., *agronom 1957*, veterinær 1961. Ass. under forsøgslaboratoriets dyrefysiologiske afd. 1957. Ansat på statens seruminstitut 1961—64. Assistant Professor of Bacteriology at the Haile Selassie I University Medical faculty 1964—65. *Head of Veterinary Public health &*

*vaccine production in the ministry of public health* fra 1. juni 1965. Adr. Imp. central lab. and Research Inst., P. O. Box 1242, Addis Abeba, Ethiopia.

563. **Feldt Andersen, Erik**, f. 25. marts 1918 i Roskilde. S. a. arbm. A. V. A. — Lbsk., *agronom 1951*. Ass. ved Bølling-Nørre herreders lbf. 1951—53. Ass. ved Danmarks geologiske undersøgelse. *Lillebilvognmand i København*. Adr. Helgesensgade 19, 3., Ø.



564. **Fenger, August Bo Hauch**, f. 2. juni 1906 i Horsens. S. a. forstander, *agronom P. F. Agronom 1931*. *Gårdejer i Højby på Fyn* fra 1931. Adr. Højby Fyn.

565. \* **Fenger, Karl Emil Hauch**, f. 25. maj 1894 på Birling ved Ringkøbing. S. a. propr. A. F. — Eftersk., højsk., *agronom 1918*. Ejer af Hyldegård ved Hillerød 1919—23.

Driftsleder og konsulent i Hokkaido, Japan 1923—28. Medopretter af lbsk. i Koton 1927. Studieophold i USA og Canada 1929. Lærer ved Korinth lbsk. 1929—31. Forp. af Barresøgaard ved Lyng 1932—45. Lærer ved Slingerup lbsk. 1932—50 samt ved Lyngby lbsk., 1938—39. *Ejer af Fjeldhøjgård* fra 1945 og fra 1955 *til lige af Westegård, Haarløse*.

Rådgivende landskonsulent for Ministry of Agriculture and Forestry in Japan 1950—54. Ansat af den nordiske kristne buddhistmission ved opdykningsarbejde i Japans bjerge 1963—64.

Mdl. af bst. for Lyng-Uggerløse andelsgødningsforening 1934—45, fmd. 1940—45. Mdl. af bst. for Sigerslevvester a/m 1946—50, næstfmd. 1949—50. Fmd. for Sigerslevvester foredragsforening 1945—50 og for Sigerslevvester grundejerforening 1950.

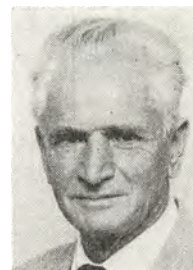

Har skrevet vejledning for den landbrugsfaglige ungdomsskole 1932, Reclamation of Japanese Mountain Slopes and promotion of Dairy Farming in Japan 1951 (oversat til japansk og udgivet af landbrugsministeriet i Tokyo), Proposal to reclamation of the mountain pastures in the Tohoku Prefecture 1953, Report on reclamation experiments 1954. Adr. Weslegård, Harløse.



**566. Fenger, Vagn** Johan Hauch, f. 11. juli 1908 i Korinth. S. a. forstander, agronom P. F. — Højsk., lbsk., *agronom 1930*, master of science i landøkonomi fra Cornell university i New York

1933. Lærer ved Støvring højsk. 1930—31 og ved Korinth lbsk. 1931. Ansat i Creditkassen for landejendomme 1933—34 og ved University of Puerto Rico, Vestindien, 1934. Lærer ved Vejby lbsk. 1936—40 og ved Lyngby lbsk. 1940—47. Udsending i England for det danske selskab 1947—54. *Forstander for den internationale højskole i Helsingør* fra 1. nov. 1954.

Mdl. af Dansk Samlings hovedbst. 1942—46. Har skrevet „Landbrugets historie“, tre udgaver af P. Fenger „Huspatte dyrenes bygning og livsvirksomhed“ og på engelsk, tysk og fransk „Peter Dane in Denmark“. Adr. Den internationale højskole, Helsingør.



**567. Filipen, Jens**, f. 14. marts 1906 i Øster Bregninge på Ærø. S. a. gdr., mejeribst. F. P. F. — Lbsk., *agronom 1931*. Ass. ved de samv. lbfr. i Fyns stift 1931. Konsulent i planteavl og husdyrbrug for Årup omegns og Vends

herreds lbfr. 1932—36. Konsulent for fællesledelsen af kvægavls- og kontrolforeninger i Fyns stift 1936—39. *Lærer ved*

*Korinth landbrugsskole* fra 1939. *Forpagter af Holmelund i Korinth* fra 1945.

Mdl. af bst. for foreningen af danske landbrugskandidater 1940—53. Mdl. af bst. for Fåborg-Midtfyns kvf. fra 1947, for de samv. kvfr. i Fyns stift fra oprettelsen. Mdl. af bst. 1947 og *formand for de samv. kvfr. m. k. s.* fra 1958. Mdl. af landsforeningen for rødt dansk malkekvæg fra 1953. Fmd. for husdyrbrugsudvalget for Svendborg amts løk. selskab og for de samv. kvfr. m. k. s.s faste voldgift fra 1944. Mdl. af landbrugsministeriets vaccineudvalg fra 1952. R. af Dbg. Adr. Holmelund, Korinth.

**568. Finborud, Nils**

Kristian, f. 29. marts 1921 i Oslo i Norge. S. a. major J. F. — Student, lbsk., *agronom 1950*. Ass. ved fåreavlsstationen i Juliane-håb, Grønland, 1950—

52. Ass. hos driftsagronomen i Vestfold i Norge 1952. Sekretær 1953—56 og konstitueret fylkeslandbrukssjef ved Finmark landbruksselskab 1956—60. *Sekretær ved Sør Trøndelag landbruksselskab* fra 1960. Adr. Bøndernes Hus, Trondheim.



**569. Fink, Ernst** Trier,

f. 16. dec. 1909 i Åbenrå. S. a. arkitekt J. F. — Real., højsk., lbsk., *agronom 1937*. Ass. på Øtoftegård v. Tåstrup 1937. Lærer ved Uldum højsk. 1937—48. Forst. for Høng hmsk. 1948—64. Deltager i

u-landsarbejde i Libanon m. v. 1964—65. *Leder af et andelscenter i Peru* fra 1. aug. 1965.

Red. af „Tidsskrift for den danske folkehøjskole“ 1944—52. Mdl. af bst. for foreningen for højskoler og lbsk. 1942—46. Fmd. for sønderjysk forening for Høng og omegn fra 1948. Mdl. af bst. for foreningen Norden i Løve herred. Adr. San Lorenzo, Piura, Casilla 269, Peru.





570. \* **Fink Nielsen, Niels**, f. 5. juli 1937 i Hokkerup pr. Rinke-næs. S. a. gdr. A. L. N. — Gymnastikhøjsk., *agronom 1965. Konsulent ved landbrugets oplysnings- og konferencevirksomhed* fra 1. april 1965. Adr. Tvedvangen 237, Herlev.



571. **Fischer, Otto** Josef, f. 26. febr. 1931 i Grossvangen, kanton Luzern i Schweiz. S. a. landwirt J. Fischer-Meyer. — Lbsk., *agronom 1957*. Forvalter på West Lexhamhall i Norfolk, England, 1957—58. Forvalter på

Risdon Farms, Okehampton, Devon, England, 1958—59. *Konsulent for schweizisk foderstoffirma* fra 1. aug. 1959 og samtidig studerende ved *Eidgenössische Technische Hochschule i Zürich*. Adr. Huben, Grosswangen, Schweiz.



572. \* **Fisker, Anders** Jensen Bjerre, f. 3. okt. 1935 i Overlade sogn. S. a. lmd. S. F. — Real., *agronom 1961*. Ass. ved statens ukrudtsforsøg i Skovlunde 1961. *Lærer på Hammerum landbrugsskole* fra 1. nov. 1961. Adr. Gjellerupvej, Hammerum.



573. **Fisker, Niels** Laurits Nielsen, f. 17. april 1906 i Skellerup. S. a. hmd. M. F. — Højsk., lbsk., *agronom 1942*, Askov lærerkursus. Ass. ved Gl. Roskilde amts lbf. 1942. Ass. ved dansk landbrugs- og handels la-

boratorium i Odense 1942—44 og igen 1946. Lærer ved Vesterdal højsk. 1944—46 og ved Langelands lbsk., 1946—47. *Oprettet og ejer af dansk jordbrugslaboratorium i Odense* fra 21. juni 1949. Adr. Fasanvej 3, Odense.

574. **Fisker, Steffen**, f. 7. nov. 1921 i Stenderup pr. Rødding. S. a. gdr. M. F. — Lbsk., *agronom 1948*. Konsulent for Trifolium frø 1948—54. *Afdelingsleder for Langelands frøavls-kompagni, Haderslev afdeling* fra 1. aug. 1954. *Ejer af gården Bukholm*, Halk pr. Hejsager fra 1961. Adr. Bukholm, Halk pr. Hejsager.



575. \* **Fisker, Svend** Peter, f. 19. juni 1908 i Tåstrup. S. a. konsulent, *agronom J. F. — Real., lbsk., agronom 1931*. Inspektør på Kollekolle for „Grut Hansens legatstiftelse til fremme af dansk landbrug“ 1947—66.

*Sekretær ved statens husdyrbrugsudvalg* fra 1. maj 1966. Adr. „Tornhegn“, Værløse.

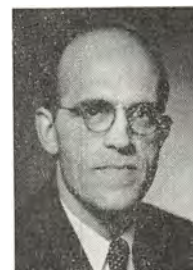

576. **Fjeld, Magnus** Harald, f. 18. juli 1929 i Fjell i Norge. S. a. gårdbruker og plante-skoleejer E. C. Th. F. — Lbsk., *agronom 1957*.

Herretsagronom i Naustdal i Sunnfjord 1957—60. Lærer og gårdstyrer ved Nortmøre husmorskole, Halså 1960—62. *Herretsagronom i Fjell og Lemø* fra 1. april 1962. Adr. Fjell pr. Bergen, Norge.



577. **Fjord Jensen, Thorvald**, f. 9. sept. 1893 i Skørring. S. a. mejeribst. R. J. J. — Højsk., lbsk., *agronom 1920*. Lærer i me-



jeribrug ved Dalum og Ladelund lbsk. Manager for Kenya cooperative Creamery, Nainasha i Kenya 1927 (Britisk Østafrika).

Forstander for Fyns stifts hmsk. 1934—46. Adr. Jagtvej 53, Odense.



578. \* **Flintegård Hansen, Arne**, f. 23. aug. 1914 i V. Skerninge. S. a. gdr. H. H. — Eftersk., lbsk., *agronom* 1937. Ass. under prof.

Åkermann, Svaløf, 1937. Leder af fremavlens samt kontrollør i såsædsfirmaet Nielsen & Smith, Kbh., 1937—39. Bst. af gården Skovlyst i V. Skerninge 1938—40. Konsulent 1940 og prokurist for a/s Petersen & Jensen, Svendborg, 1945—50. Fuldmægtig ved Trifolium frø, Kbhvn., 1950—52. *Prokurist hos firma Petersen & Jensen a/s, Svendborg*, fra 1952. Adr. Rødbyvej 3, Thurø.



579. \* **Fløystrup Jensen, Johannes Pihlkjær**, f. 19. aug. 1938 i Århus. S. a. gdr. F. J. — Prlm., højsk., *agronom* 1964. *Sekretær i landbrugsrådet* fra 1. april 1964. Adr. Skovvænget 11, Fredensborg.



580. \* **Foersom, Povl**, f. 17. maj 1923 i Kbh. S. a. overlærer T. F. — Real., lbsk., *agronom* 1947. Ass. ved forsøgslaboratoriets fjerkræforsøg 1947—48 og i planteavl ved Haslev lbf. 1948. Ass. ved

Ringsted jernstøberi og maskinfabriks afdeling for traktorer 1949—50. Studierejse til USA 1950—51.

Laborant ved laboratoriet for metalundersøgelser i Kbh. 1952—53. Ejer af „Gjædesbjerggård“ i Annise 1953—60. *Driftsleder ved Grimstrup andels kartoffelmfabrik* fra 1959. Adr. Sigerslevvester pr. Frederikssund.

581. **Foged, Rasmus Erik**, f. 15. jan 1915 i Sørup pr. Eskildstrup. S. a. gdr. J. F. — Real., lbsk., *agronom* 1939. Ass. ved Viborg amts løk. forening 1939.

Konsulent i regnskabsføring ved Falsters lbf. 1940—43. Forvalterass. 1943 og *stationsforvalter ved Nakskov sukkerfabrik* fra 1. maj 1950. Adr. Sukkerfabrikken, Nakskov.



582. **Foged, Jens Edvard**, f. 24. febr. 1910 i Pederstrup ved Nødager. S. a. propr. M. N. F. — Prlm., lbsk., *agronom* 1937. Ass. ved hedeselskabets distriktskontor i Århus 1937—38. Lærer ved Hammerum lbsk. 1938—45.

Konsulent i planteavl for Hammerum herreds m. fl. lbf. 1943—53. *Bygningskonsulent* 1953. *M. F. (Venstre)* 1945—66.

Mdl. af hedeselskabets repræsentantskab fra 1953, og af hedeselskabets bst. fra 1964. Mdl. af hedebrugets hovedbst. 1953 og fmd. fra 1962. Har været fmd. for 3-mandsudvalget i Gjellerup sogn samt fmd. for kornnævn til 1952. Mdl. af landskatteretten 1956—61. Mdl. af ligningsrådet fra 1961, af finansudvalget fra 1960 samt af tilsynsrådet for Mellerup børnehjem, Hammerumhus, drengehjemmet „Himmelbjerggården“, Skovtoftehjemmene, plejehjemsforeningen for Ringkøbing amt. Konsulent for børne- og ungdomsforsorgens landbrug fra 1960. Præstegårdskonsulent for Ringkøbing amt fra 1956. R. af Dbg. Adr. Nørregade 8, Hammerum.



583. **Fogh, Age Jacobsen**, f. 6. maj 1896 i Beder. S. a. gdr., sognefoged J. M. F. —



Højsk., lbsk., *agronom* 1920. Ass. ved det landøkonomiske driftsbureau 1920—21. Regnskabsfører og lærer v. Næsgård agerbrugsskole 1921—23. Konsulent i husdyrbrug v. de samv. sjæll. hmfr. 1923—39. Sekretær for de samv. danske hmfr. 1939—45. M. F. (Det radikale Venstre) 1934—39 og 1945—64. Statsrevisor 1957—63. Mdl. af folketingets præsidium 1957—64. Fmd. for driftslåneforeningen for mindre jordbrugere i Kbh.s amt 1927—39. Sekretær for de samv. danske indkøbsforeninger 1939—56. Landbrugsministeriets tilsynsførende med konsulentbevillinger fra 1948. Adr. Kongebakken 11, Roskilde.



584. \* **Fogh Hansen, Vagn**, f. 31. okt. 1915 på Frederiksberg. S. a. gdr., *agronom* L. H. — Næsgård, *agronom* 1940. Forvalterass. ved Maribo sukkerfabrik 1940—42 og ved Assens sukkerfabr. 1942—43. Stationsforv. ved Damsholte saftstation ved Stege 1943—49 og ved Stokkemarke saftstation 1949—52. Stationsforvalter ved Kolding saftstation fra 15. marts 1952. Adr. Østerbrogade 15, Kolding.



585. **Fog-Petersen, Vagn**, f. 31. juli 1910 i Århus. S. a. tømmerhdl. P. F.-P. — Real., sekondløjtnant, lbsk., *agronom* 1937. Ass. ved Trifolium frø 1937. Lærer ved Dalum lbsk. 1937—49. Forst. for Kjærgård lbsk. 1949—53. Forstander for Dalum landbrugsskole fra 1. okt. 1953. Ejer af Hostrup Hede-gård ved Varde fra 1. nov. 1955.

Mdl. af bst. for foreningen af højskoler og landbrugsskoler 1948—55 og for foreningen af danske landbrugskandidater,

senere Dansk Agronomforening 1949—54. Fmd. for de samv. lbf. i Fyns stift fra 1961. Fmd. for landbrugets radioudvalg 1961—65. Mdl. af forretningsudvalget for de samv. danske lbf., landbrugsrådets præsidium, fællesudvalget for landbrugets arbejdsøkonomiske spørgsmål (kompensationsudvalget), landbrugets rationaliseringsfond, hedeselskabets repræsentantskab 1962, finansieringsfonden af 1963, landbrugets studiefond fra 1963. Fmd. for landbrugets oplysnings- og konferencevirksomhed 1963—66, undervisningsministeriets udvalg angående landbrugsuddannelsen og landbrugsskolernes forhold fra 1963. Mdl. af landbrugets afsætningsudvalg fra 1964. Adr. Dalum landbrugsskole pr. Hjallose.

586. \* **Fogtmann,**

Hans Peter, f. 7. juli 1920 i Allerup pr. Toflund. S. a. gdr. J. F. — Højsk., lbsk., *agronom* 1948. Ass. ved Dronninglund herreds lbf. og hmk. 1948—50. Konsulent i husdyrbrug og ungdomsarbejde ved Dronninglund herreds lbf. 1950—52. *Konsulent i husdyrbrug ved den nordslesvigske landboforening og Røddingegnens husmandsforeninger* fra 1. dec. 1952. Sekretær for demonstrationsbrugene vedr. svinefodring i 9. distrikt. Mdl. af bst. for Rødding højsk. Adr. Møgelmoesevej 8, Rødding.



587. \* **Foldager, Georg**

Jens, f. 18. april 1910 i Gravlev. S. a. gdr. J. J. F. — Højsk., lbsk., *agronom* 1939, Askov lærerkursus 1940. Ass. ved Askov forsøgsstation 1939. Lærer ved Køng højsk. 1939—41. Ass. ved Hads herreds lbf. 1941 og ved Morsø lbf. 1941—42. Konsulent for Bølling-Nr. herreds landbo- og kredsforening 1942—43. *Konsulent i planteavl, sekretær, kasserer og redaktør af medlemsbladet for Frederikshavn og om-*



*egns landboforening* fra 1. marts 1944. — Fmd. for Nordjysk Agronomklub fra 1960. Adr. Skagensvej 63, Frederikshavn.



588. \* **Foldager, Jens** Johan, f. 22. nov. 1913 i Gravlev. S. a. gdr. J. J. F. — Højsk., lbsk., *agronom* 1940. Lærer ved Himmerlands ungdomsskole 1940—41. Ass. i planteavl ved Ålborg amts lbf. 1941—45. *Konsulent i hus-*

*dyrbrug for det thylandske landøkonomiske selskab* fra 1. april 1945.

Kompagnichef i hjemneværnet 1948—60. Adr. Vestergade, Hurup, Thy.



589. \* **Folving, Hjalmar**, f. 12. marts 1920 i Ellested. S. a. gdr. H. V. Hansen. — *Eftersk.*, prlm., lbsk., *agronom* 1943. Ass. ved de samv. sjæll. lbf. 1943—44. *Konsulent* ved Djurslands frøavlskompani a/s i Grenå 1944—46.

Ass. ved bondestandens lbf., Hårby, 1946—48. Lærer ved Ollerup gymnastikhøjskole 1946—47. *Konsulent i husdyrbrug* fra 1. juli 1948 *samt i regnskabsføring ved bondestandens lbf.* fra 1. juli 1954. Kasserer ved bondestandens lbf. fra 1949. Sekretær i bondestandens kontrolforening for svinefodring fra 1955. Driftsleder ved bondestandens lbf.s indkøbs- og finansieringsforening fra 1957. Sekretær ved det sydvestfynske dyrskue fra 1959.

Mdl. af tilsynsrådet for Hårby sparekasse fra 1963. Fmd. for Hårby borgerforening fra 1960. Kasserer i F.D.F., Hårby kredsen fra 1960. Kasserer i Hårby jagtforening fra 1955. Lokalmedarbejder ved Fyns Tidende fra 1960. Adr. Strandgade 84, Hårby.

590. \* **Frandsen, Børge**, f. 25. okt. 1934 i Brunmose, Auning. S. a. gdr. M. F. — Ungdomssk., højsk., lbsk., *agronom* 1962. Ass. ved landbohøjskolens afd. for land-

brugets plantekultur 1962 og i planteavl ved Himmerlands samv. landøkon. for. 1962—64. Lærer ved Vejstrup ungdomssk. 1964—65 og ved Skanderup ungdomsskole 1965—66. *Konsulent under Holbæk amts økonomiske selskab* fra 1. april 1966. Adr. Ellebjergvej 34, Jyderup.



591. **Frandsen, Frands Christian**, f. 12. sept. 1897 i Træden. S. a. gdr. A. F. — Højsk., lbsk., *agronom* 1928. Lærer ved Klank højsk. og ass. ved Høver og omegns lbf. 1928—31. Ass. 1931 og konsulent i regnskabsføring for Tyrsting-Vrads herreders lbf. 1932—34. *Konsulent i planteavl og regnskabsføring for lbf. Northy og Nordthy hmk.* 1934—55. Tillige sekretær og kasserer for lbf. Nordthy fra 1938. Ejer af Annexgård i Thingstrup og Wilhelmsborg ved Thisted. *Inspektør for Thisted offentlige markedshal a/s* fra 1. januar 1955.

Revisor for Vestergades brugsf. fra 1936. Mdl. af Thisted byråd 1956—62. Mdl. af ligningskommissionen i Thisted købstad 1946—50 (fmd. 1948—50). Fmd. for Thistedkredsens Venstreforening fra 1962. R. af Dbg. Adr. Vestergade 62, Thisted.



592. \* **Frandsen, Henning**, f. 16. jan. 1925 i Skive. S. a. gdr. F. F. — Højsk., lbsk., *agronom* 1953. Ass. i planteavl, grundforbedring og husdyrbrug ved Odsherreds lbf. 1953 og i planteavl og grundforbedring ved



Kbh.s amts lbfr. og hmfr. 1953—54. Ass. ved Horsens lbf. 1954—55. *Konsulent i planteavl, grundforbedring og landbrugsbyggeri ved landboforeningen „Nordthy“* fra 15. marts 1955. Adr. Simons bakke 30, Thisted.



593. \* **Frandsen, Hans Nielsen**, f. 27. juni 1881 i Trust ved Fårvang. S. a. gdr. L. F. — Høj-sk., lbsk., *agronom 1907*, specialeks. (planteavl) 1910. Lærer ved Børkop højsk. 1907—08 og ved Haslev lbsk. 1910—11. Ass.

ved Tystofte forsøgsstation 1910—12. Konsulent i planteavl for Ribe amts vestre lbf. 1912—15. Leder af D.L.F.s og F.D.B.s stamfrøavl fra 1915 og 1916—52 tillige forst. for planteforædlingsarbejdet på de samme foreningers forsøgsgårde Øtoftegård, Roskildegård og senere St. Lundgård. Mdl. af bst. for Kbh.s amts lbf. 1927—33. Fmd. for sammes planteavlsudvalg. Fmd. for N.J.F.s avlsbiologiske sektion 1931—47 og for udvalget for udveksling af sorter og stammer med Tyskland 1935—39. Mdl. af akademiet for de tekniske videnskaber fra 1937. Mdl. af bst. for foreningen af danske landbrugs-kandidater 1932—38.

Skriftlige arbejder: Undersøgelser over bestøvnings- og befrugtningforhold hos nogle græs- og bælglplanter på forsøgsstationen ved Tystofte. Tidsskrift for Planteavl, 23. bd. 1916. Die Befruchtungsverhältnisse bei Grass und Klee in ihre Beziehung zur Züchtung. Zeitschrift f. Pflanzenzüchtung Bd. V 1917. Frysningsforsøg med kulturplanter udført på Øtoftegård 1927—31. Nordisk Jordbrugsforskning 1931 (sammen med Ø. Winge). *Brassica napocampestris, a new constant amphidiploid species hybrid*. Hereditas bd. XVI 1932. Bælglplanternes udnyttelse i landbruget. Den jyske planteavlsberetning 1932. Forædling, fremavl og forsøg med sorter og stammer. Danmark, landbruget 1935. Handel med og formering af sorter og stammer. Nordisk Jordbrugs-

forskning 1935. Om hvidkløverens betydning i græsmarken og lidt om dens forædling. Nordisk Jordbrugsforskning 1937. Improvement of herbage plants in Denmark and some breeding experiments with timothy. The breeding of herbage plants in Scandinavia and Finland. Imperial agricultural bureaux joint publication no. 3. Planteforædlingsarbejdets opgaver og muligheder. Tidsskrift for Landøkonomi 1942. D.L.F.s og F.D.B.s forædlingsvirksomhed. Tidsskrift for Frøavl 1943. Landboudommens uddannelse. Tidsskrift for Landøkonomi 1943 (sammen med K. J. Frandsen). Polycross-metoden, massekrydsningsmetode ved forædling af fremmedbefrugtede planter. Nordisk Jordbrugsforskning 1948. Landhusholdningsselskabets største sølvbæger. R. af Dbg. Adr. Toften, Himmelev pr. Roskilde.

594. \* **Frandsen, Jes Thomsen**, f. 26. april 1918 i Hindsig pr. Tistrup. S. a. hmd. Th. O. F. — Høj-sk., lbsk., *agronom 1949*. Ass. i regnskabsføring ved Ulfborg-Hind herreders lbf. 1949, i planteavl ved Kolding og omegns lbf., ved foreningen af jyske lbf. og ved Studsgård forsøgsstation 1950. Ass. i planteavl ved Bjerringbro lbf. 1951 og i husdyrbrug ved Morsø lbf. 1952. Ass. 1952—56 og fra 1956 *konsulent i planteavl og byggeri for Slaugs herreds og Sdr. Omme landboforening*. *Kontrollør ved kartoffelcentralen i Grindsted* fra 1. juli 1952.



Projekterede 1963 og 1964 byggeri af kartoffelopbevaringshuse og sorteringsanlæg for Slaugs herreds kartoffelsektion og kartoffelcentralen a.m.b.a., Grindsted, var midlertidig ansat 1964 ved kartoffelcentralen a.m.b.a. for at udføre projekteringsarbejdet. Adr. Krogagervej 38, Grindsted.

595. \* **Frandsen, Jørgen**, f. 18. sept. 1935 i Rødninge, Stege, Møn. S. a. gdr. A. F. —



Højsk., *agronom* 1962. Ass. under konsulent Sv. H. Børresen, Haslev, 1962—64. Ass. i *husdyrbrug ved de samv. husmandsforeninger i Fyns stift* fra 1. nov. 1964. Adr. Engdraget 61, Næsby.



596. \* **Frandsen, Karl**, f. 7. april 1938 i Osager pr. Lejre. S. a. gdr. F. F. — Eftersk., højsk., lbsk., *agronom* 1964. Ass. 1964—65 og konsulent ved *Kalundborg- og Ruds-Vedbykredsens husmandsforeningers husdyr-*

*brugskontor* fra 1. april 1965. Driftsleder for Holbæk amts indkøbsforening fra 1965. Adr. Jerslev Sj.



597. \* **Frandsen, Knud Jørgen**, f. 4. juni 1912 i Skelskør. S. a. forst., agronom H. N. F. — Mellsk., student, lbsk., *agronom* 1936, mag. agro. (arvelighedslære) 1939, dr. agro. 1946. Ass. ved landbohøjskolens afd. for

landbrugets plantedyrkning 1936—39. Ass. 1939, forsøgsleder 1948 og *forstander for D.L.F.s og F.D.B.s forædlingsvirksomhed* fra 1. juli 1951.

Sekretær i N.J.F.s danske afd. 1948—55, mdl. af bst. for N.J.F.s danske afd. fra 1955. Mdl. af landhusholdningsselskabets bestyrelsesråd og samvirksomheden for landbrugsfagligt oplysningsarbejde fra 1958. Mdl. af akademiet for de tekn. videnskaber fra 1961. Mdl. af ATV's proteindvalg. Censor i arvelighedslære ved landbohøjskolen fra 1949.

Blandt de skriftlige arbejder nævnes: „Beiträge zur Cytogenetik der Brassica Napus L., der Brassica Campestris L. und deres Bastarden“ (kgl. vetr. og landbohøjsk.s årsskrift 1941). „The experimental formation of Brassica juncea, Czern et Coss“ (Botanisk arkiv 1943). „Iagttagel-

ser over indavl og udavl hos fremmedbegrugtende kulturplanter“ (Tidsskrift for planteavl 1943). „Iagttagelser over polyploide former af nogle kulturplanter“ (Tidsskrift for planteavl 1945). „Studier over Sclerotinia Trifoliorum Erikss“ (Disputats 1946). „The experimental formation of Brassica napus var. oleifera D.C. and B. carinata braun“ (Botanisk arkiv 1947). (Med H. N. Frandsen) „Polycross-metoden“ (NJF 1948). „Studies on the clover stem nematode (Tyl.dips.)“ (Acta Agr. Scand. 1951). Tildelt den Classenske pris 1943 og 1950 samt Rasch's legat 1950 og Augustinusprisen 1959. Adr. Øtoftegård, Tåstrup.

598. \* **Frandsen, Martin**, f. 20. juni 1912 i Tørring pr. Dalbyover. S. a. lmd. F. J. F. — Højsk., lbsk., *agronom* 1941. Ass. 1941 og konsulent i *regnskabsføring for Ålborg amts landboforening* fra 1. april 1944. Adr. Magnoliavej 53, Ålborg.



599. \* **Frandsen, Niels Otto Cort**, f. 4. juli 1915 i Smørumnedre pr. Måløv. S. a. gdr., agronom H. J. F. — Prlm., lbsk., *agronom* 1938, mag. agro. (plantepatologi) 1942. Ass. ved Trifolium frø 1938. Ansat i landbrugsmi-

599. \* **Frandsen, Niels Otto Cort**, f. 4. juli 1915 i Smørumnedre pr. Måløv. S. a. gdr., agronom H. J. F. — Prlm., lbsk., *agronom* 1938, mag. agro. (plantepatologi) 1942. Ass. ved Trifolium frø 1938. Ansat i landbrugsmi-

nisteriets svinereguleringsudvalg 1938—39. Ass. ved tilsynet med lov om handel med gødningsstoffer og grundforbedringsmidler. Vid. ass. ved Kaiser Wilhelm-Inst. für Züchtungsforschung i München-berg 1942—45, ved Max-Planck-Institut für Züchtungsforschung, Voldagsen/Hannover 1951—52. Vid. ass. ved Max-Planck-Institut für Züchtungsforschung, Zweigstelle Rosenhof, Ladenburg/Baden 1952—54. Vid. assistent ved Max-Planck-Institut für Züchtungsforschung, Köln-Vogelsang fra 1954.



Har skrevet: Septoria-arten des Ge-



treides und anderer Gräser in Dänemark. *Septoria helianthi* Ell. et Kell. als Erreger einer Blattfleckenkrankheit auf Sonnenblumen. Untersuchungen zur Virusresistenzzüchtung bei *Phaseolus vulgaris*. Zur Physiologischen Spezialisierung von *Colletotrichum lindemuthianum*. Konidienbildung bei *Cercospora beticola* in künstlichen Kulturen. Das Nomenklaturproblem der phytopathogenen Viren. Untersuchungen über *Cercospora beticola*. I. Verhalten des Pilzes in künstlicher Kultur. II. Pigmentbildung. III. Morphologie des Pilzes. IV. Die Konidienkeimung. V. Konidienproduktion. Rasse 4 von *Phytophthora infestans* als Feldrasse in Deutschland. Über den Wirkkreis und die systematische Verwandtschaft von *Cercospora beticola*. Med H. v. Wangenheim og H. Ross: Über neue Ergebnisse zur Cytologie und verwandte Fragen bei *Solanum*. Med P. Schwarze: Beobachtungen über den Tryptophanabbau durch Pilze. Resistenzzüchtung gegen pilzliche und bakterielle Krankheiten der Kartoffel. Med P. Schwarze: Herstellung von Chlorella-Farbmутanten mit Hilfe von radioaktiven Isotopen. Aadr. 5-Köln-Vogelsang, Max-Planck-Institut für Züchtungsforschung, Vesttyskland.



600. \* **Frank, Folmer Brogaard**, f. 29. juli 1930 i Ø. Lindet. S. a. lmd. B. — Højsk., lbsk., *agronom* 1959, Askov lærerkursus 1959. Lærer ved Højer ungdomssk. 1959—60. Ass. i Skanderborg amts hmfr. 1960 og

ved dansk preesalifabrik, Ry, 1960—61. *Konsulent i driftsvejledning ved Århus amts husmandsforeninger* fra 1. juli 1961. Aadr. Framlev pr. Harlev J.

601. **Fredens, Ole Peter Kristian**, f. 1. april 1888 i Liltved pr. Auning. S. a. parcellist N. Pedersen. — Lbsk., *agronom* 1915. Ass. under statens moseforsøg ved Herning 1915. Lærer ved Vrigsted højsk. 1915 og Korinth lbsk. 1916. Konsulent for

Kalundborg omegns og Løve herreds lbf. 1916—18. Ejer af Fredensgård i Ubby 1918, af Rabstedgård i Sønderjylland 1919—21 og af Lundagergård, Høng, 1921—47. Ejer af Gl. Møllested, Mullerup ved Slagelse, fra 1947.



Fmd. for Kalundborg omegns og Løve herreds planteavlsludvalg 1924—32. Kasserer i Ruds-Vedby-kredsens Venstrevælgerforening 1924—32. Mdl. af bst. for brugsforening og mejeri samt flere foreninger. Medhjælper i Holbæk amts sparekasse, Høng afdeling, 1944—45. Repræsentant i den sjællandske bondestands sparekasse 1946—64. Aadr. Gl. Møllested, Mullerup, Slagelse.

602. **Fredenslund, Ejnar**, f. 29. nov. 1914 i Solbjerg pr. Århus. S. a. gdr. A. P. F. — Lbsk., *agronom* 1938. Ass. ved Århus amts løk. selskab 1938 og ved hedeselskabets distriktskontor i Århus 1938—39. Ass. 1939, derefter afdelingsbst., fuldmægtig og *direktør for D.L.F. i Roskilde* fra 1. juli 1963.



Mdl. af frøkontrolkommissionen. Mdl. af landbrugsministeriets udvalg vedr. ind- og udførsel af frø. Mdl. af bst. for landbrugets kornforædling og af bst. for andelsbankens Roskildeafd. Aadr. Søvang 7, Roskilde.

603. **Fredenslund, Søren Andersen**, f. 18. jan. 1906 i Solbjerg pr. Århus. S. a. gdr. A. P. F. — Højsk., lbsk., *agronom* 1932. Ass. på Øtoftegård ved Tåstrup 1932—41. *Forsøgsleder på D.L.F.s og F.D.B.s forsøgsgård St. Lundgård* fra 1. juli 1941. — Mdl. af bst. for foreningen af danske landbrugs-



kandidater 1942—48. Fmd. for Langå og omegns lbf. 1960—65. Adr. St. Lundgaard pr. Langå.



604. \* **Frederiksen, Anders**, f. 16. juni 1932 i Ølgod. S. a. lmd. F.F. — Lbsk., *agronom* 1955. Aftjent værnepligt ved civilforsvaret 1955—57. Ass. ved Morsø landboforenings regnskabskreds 1957—59 og ved Kolding

og omegns lbf.s regnskabskreds 1959—61. Konsulent i regnskabsføring for de samv. bornholmske hmfr. 1961—65. *Konsulent i regnskabsføring for de to sammensluttede landboforeninger nord for Randers* fra 1. april 1965. Adr. Skolevænget 8, Mariager.



605. \* **Frederiksen, Arne**, f. 24. juni 1926 i Osted pr. Roskilde. S. a. tømremester A. F. — Eftersk., højsk., lbsk., *agronom* 1953. Lærer ved Høng lbsk. 1953—54. Tildelt studielegat på 3000 \$ af

tary-organisation til 1 års studieophold ved Iowa State University 1954—55. Ass. ved de samv. sjæll. lbf.s planteavlskon- tor i Roskilde 1955—56. *Lærer ved Bygholm lbsk.* fra 1. nov. 1956. *Ejer af Stenderupgård i Stenderup* fra 1963. Adr. Bygholm landbrugsskole, Box 277, Horsens.



606. \* **Frederiksen, Carlo**, f. 21. jan. 1931 i Tostrup pr. Sønderholm. S. a. gdr. J. E. F. — Ungdomssk., lbsk., *agronom* 1960. Ass. ved statens ukrudtsforsøg i Skovlunde 1960 og ved Vejle amts lbf. 1960—64. *Konsulent i*

*planteavl ved Holbæk amts landboforening* fra 1. marts 1964. Adr. Stenhusvej 9, Holbæk.

607. **Frederiksen, Hans**, f. 2. maj 1921 i Hingeballe ved Kelle- rup. S. a. bmd. N. A. F. — Lbsk., *agronom* 1950. Ass. ved hede- selskabet i Viborg 1950—58. Konsulent for a/s Hasselager frø 1958—60. Adr. Holme- vej 281, Højbjerg.



608. **Frederiksen, Henry**, f. 1. april 1912 i Kjeldborg pr. Skive. S. a. gdr. O. F. — Højsk., lbsk., *agronom* 1935, prlm. 1936, spe- cialeksamen (plante- kultur) 1938. Konsu- lent for Frederikshavn og omegns lbf. 1938— 44 og for Hadsten og omegns lbf. 1944— 46. Konsulent under foreningen af jyske lbf.s græsmarkssektion 1946—56. Lærer på Hadsten højsk. 1944—56, forstander for Næsgård agerbrugsskole 1956—59. *Ejer af Harndrup Møllegård* fra 1959. Realskolelærer 1959—63. *Lærer i plante- kultur på Nordisk landboskole ved Oden- se* fra 1. nov. 1964.



Forfatter til faglige bøger og beretnin- ger. Studierejser i Skandinavien, Tysk- land, Holland, Belgien, Frankrig, USA og Ghana. Adr. Harndrup Møllegård, Harn- drup.

609. **Frederiksen, Jo- hannes**, f. 30. okt. 1905 i Thisted. S. a. gross. N. S. F. — Real., *agro- nom* 1929. Ass. ved forsøgslaboratoriet 1930—33. *Ejer af Vais- gård ved Gislinge*. Adr. Højbjerggård, Sandby.



610. **Frederiksen, Jørgen**, f. 16. aug. 1918 i Århus. S. a. arkitekt J. F. — Real., han-



1955—56. *Egen regnskabsvirksomhed* fra 1957. Adr. Birkevej 9, Vinderup.



611. \* **Frederiksen, Knud Gunnar**, f. 24. juni 1923 i Kbh. S. a. politibetjent A. V. F. — Real., lbsk., *agronom* 1950. Ass. ved forsøgslaboratoriets svinefodringsforsøg på Faurholm 1950—51. *Bestyrer på statens veterinære serumlaboratoriums forsøgsgård Tavlebakkegård, Brøndbyvester* pr. Glostrup 1951—59 og *Egebækgård, Nærum*, fra 1. nov. 1957. Adr. Egebækgård, Nærum.



612. **Frederiksen, Ove**, f. 22. juni 1926 i Hingeballe pr. Kellerup. S. a. gdr. N. A. F. — Lbsk., *agronom* 1956. Ass. i regnskabsføring ved den sundedevedske og den alsiske lbf. 1956—63. *Konsulent i driftsøkonomi og regnskabsføring ved Vejle vesteregns landboforening og Brande-Thyregod landboforening* fra 1. jan. 1963. Adr. Bøgevej, Give.



613. **Frederiksen, Svend**, f. 9. april 1927 i Rostrup. S. a. gdr. C. F. — Lbsk., *agronom* 1959. Ass. i planteavl ved Vejle amts hmfr. 1959. Lærer ved Vinding landboskole 1959—62. *Konsulent ved Skanderborg amts husmandsforeninger* fra 1. april 1962. Adr. Asgårdsvej 23, Horsens.

614. **Frederiksen, Thøger**, f. 14. nov. 1897 i Fåborg pr. Varde. S. a. gdr. I. C. F. — Højsk., *agronom* 1921. Ansat ved statens forsøgsstationer i Askov og Tylstrup 1921. Forsøgsleder og senere forstander ved a/s de danske spritfabrikkers forsøgsgård Frederikshøj ved Ålborg 1922—63. *Ejer af gården Bøgeholt ved Arden*. Fmd. for nordjyske landbrugskandidaters klub. Mdl. af bst. for mælkeproducentforeningen for Ålborg, Nørre-sundby og omegn. Mdl. af kartoffelavlernes maskinudvalg og kartoffelfondets samarbejdsudvalg. Fmd. for Ålborg amts landboforenings planteavlsvudvalg og maskinudvalg samt mdl. af ungdomsudvalget.

Skriftlige arbejder til udenlandske tidsskrifter, kartofflen (håndbog). R. af Dbg. Adr. „Bøgeholt“, St. Arden pr. Arden.

615. \* **Fredslund Nielsen, Geert**, f. 22. okt. 1939 på Astrup Højgård, Ødum pr. Århus C. S. a. gdr. A. G. N. — Prlm., højsk., lbsk., *agronom* 1965. Sekretær i tolvmandsforeningernes sekretariat samt redaktionssekretær ved tolvmandsbladet 1965—66. *Sekretariatsleder ved Dansk Agronomforening og redaktør af ugeskrift for agronomer* fra 1. januar 1967. — Har skrevet den danske avlsvægeksport. Vilkår og muligheder. Adr. Åbjergvej 3 B, Kbh., Vanløse.

616. **Fredsdøe, Andreas**, f. 29. juli 1915 i i Tilsted. S. a. hmd. F. Mellsk., lbsk., *agronom* 1939. Ass. ved Nordthy lbf. 1939 og ved Præstø amts grundforbedringskontor 1940. Konsulent og avlsleder for Herfølge

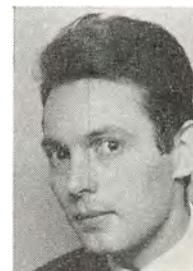

frøhandel 1941—44. *Konsulent og avlsleder for a/s Sydfyns frøavl, Svendborg*, fra 1944. *Ejer af Vestergård i Mosegård ved Ejby* fra 1953. Adr. Mosegård, Ejby, Fyn.



617. **Friis, Palle**, f. 13. jan. 1930 i København. S. a. overpostbud F. — *Agronom 1952*, lic. agro. (organisk kemi) 1963. Ass. ved det landøkonomiske driftsbureau 1954—55. Vid. ass. ved landbohøjskolens organisk-kemiske afdeling 1963—65. Studieophold i USA fra 1. sept. 1965, arbejder som *postdoctoral fellow ved Stanford Research Institute, Menlo Park, Calif., USA*. Adr. Dept. of Chemistry, Stanford Research Institute, Menlo Park, California, USA.



618. **Friis-Hansen, Hakon**, f. 15. sept. 1906 i Rønninge pr. Ullerslev. S. a. propr. K. F.-H. — Real., højsk., lbsk., *agronom 1934*. Ass. ved forsøgslaboratoriets fodringsforsøg på Trollesminde 1934—37. Ass. 1937,

kontrollør 1942 og *overkontrollør ved statskontrollen med smør og æg m. m.* fra 1. dec. 1947. Adr. Skovvej 7, Kruså.



619. **Friis Nielsen, Karl Sofus Aage**, f. 22. marts 1896 i Romalt pr. Randers. — S. a. gdr. N. C. N. — Højsk., *agronom 1921*. Forv. på Zastrow ved Odense 1921—22. Ansættelse ved landbrug i Tyskland, Frankrig og

Belgien 1922—24. Ass. ved regnskabs- og revisionskontoret i Køge 1924. Forretningsfører for Køge bryggeri 1926—41. Indehaver af ægekseportforretning i Køge 1946—55. *Reklamekonsulent* fra 1. jan. 1955. Adr. Hauchsvej 8, København V.

620. \* **Friis Pedersen, Erik**, f. 12. juni 1926 på Eskelund i Oustrup pr. Eskildstrup. S. a. gdr. M. P. — Real., lbsk., *agronom 1950*.

Sprøjtetekniker hos Tekla i Holme-Olstrup 1951. Forp. af Knudstrup i Oustrup 1952—58. Demonstrationsbrug for fjerkræ 1953—58. Vært for klimaundersøgelser ved statens byggeforskning i samme tidsrum. *Ejer af Dystedgård* fra 1. jan. 1959. Adr. Dystedgård pr. Holme-Olstrup.



621. \* **Frimodt Pedersen, Erik**, f. 26. dec. 1927 i Ugilt pr. Sindal. S. a. murer C. P. — Højsk., lbsk., *agronom 1954*. Konsulent for fa. A. Nielsen & co. a/s 1954—57. *Assistent ved statens moseforsøg* fra 1957. Adr. Centralgården, Åbybro.



622. \* **Fris Jensen, Jørgen**, f. 26. sept. 1927 i Århus. S. a. bankbud A. F. J. — Student, lbsk., *agronom 1954*, lic. agro. 1959. Ass. ved statens byggeforskningsinstitut 1954. *Assistent ved forsøgslaboratoriets afdeling for forsøg med fjerkræ* fra 1. okt. 1959. Adr. Rundgården 36, Søborg.



623. \* **Fritsen, Hans Hugo Stage**, f. 8. nov. 1936 i Langebæk Lyng, Langebæk. S. a. parc. R. S. F. — Student, lbsk., *agronom 1965*. *Assistent på D.L.F.s og F.D.B.s forsøgsgård Øtoftegård* fra 1. april 1965. Adr. Øtoftegård pr. Tåstrup.





624. **Frogner, Stein**, f. 25. maj 1931 i Vang, Hedmark i Norge. S. a. gårdbruger J. F. — Højsk., lbsk., *agronom* 1957, master of science 1965. Assistent ved Hveem forsøks- og stamsædgård for poteter 1957—58, ved To-

ten forsøksring 1958—59 og ved institutt for arvelære og planteforedling ved Norges landbruks-høgskole, Ås, 1959—60. Vitenskapelig ass. ved statens forsøks-gård Møystad 1960—64. Stipendiat ved Dep. og Agronomy, University of Wisconsin, USA, 1964—65. *Ansatt ved statens forsøks-gård, Møystad* fra 1965. Adr. Statens forsøks-gård, Møystad, Rute 902, Hamar, Norge.



625. **From, Arne**, f. 15. marts 1905 i Fjelstrup ved Haderslev. S. a. J. F. — Sløjds-k., Visborggård græs-markssekt. med eks., prlm., lbsk., *agronom* 1930, veterinær 1934. *Praktiserende dyrlæge i Fjelstrup ved Ha-*

*derslev* fra 1. juli 1934. — Fmd. for sundheds-kommissionen i Fjelstrup. *Ejer af gården Heltoft i Meng pr. Fjelstrup.* — Medarbejder ved foder-mesterbogen (ud-givet af landhusholdnings-selskabet). Adr. Fjelstrup.



626. **From Nielsen**, Anders Jørgen Reinhold, f. 20. dec. 1932 i Lundbæk. S. a. stats-hmd. F. N. — Højsk., lbsk., *agronom* 1959. *Assistent ved Studsgård forsøgsstation* fra 1. maj 1959. Studerer i tiden aug. 1965—dec.

1966 plantepatologi i Northcourt, Fargo, North Dakota, USA. Adr. Fjeltstervang pr. Kibæk.

627. **Frost, Jørgen**, f. 16. juni 1927 i Hille-rød. S. a. repr. N. P. F. — Mellsk., lbsk., *agronom* 1961. Ass. ved det sjællandske maskinud-valg 1961—62. *Kap-tajn* i hjemmeværnet fra 1964. Adr. Krog-ager 39, Greve strand.



628. **Fruergaard, Jens** Skov Jørgensen, f. 4. okt. 1883 i Lund ved Højslev. S. a. J. F. — Lbsk., *agronom* 1909, specialeks. (plante-avl). Ass. ved landbo-højskolens landbrugs-afdeling og lærer ved Djursland højsk. 1909

—10. Ass. i landøkonomi ved landbohøj-skolen 1912—16. Direktør for Randers korn- og foderstofforretnings sædekorns-afdeling 1917 og frøavlleder for a/s Kolindsund 1918. *Forædlingsleder ved Pajbjergfondens forædlingsvirksomhed* fra 1920. Adr. Pajbjergfondens forædlings-virksomhed, Børkop.



629. \* **Fuglsang, Svend** Jørgensen, f. 3. aug. 1937 i Sdr. Bjært. S. a. hmd. V. F. — Real., lbsk., *agronom* 1965. Ass. 1965—66 og *kon-sulent for a/s L.*

*Dæhnfeldt med bopæl i Næstved* fra 1. juni 1966. Adr. Sct. Jør-genspark 79, Næstved.



630. **Funder, Jens** Visby, f. 19. april 1928 på Frederiksberg. S. a. afdbst. K. V. F. — Real., lbsk., *agronom* 1953, Askov lærerkur-sus 1954. Ass. ved sta-tens plantetilsyn 1954—57. *Assistent ved sta-tens skadedyrlabora-torium* fra 1. dec. 1957. Adr. Ryttervæn-get 30, Farum.





1965. Adr. Trastvägen 12, Lund, Sverige.

**631. Funkquist, Bengt**  
Herman Olof, f. 11. april 1898 i Uppsala i Sverige. S. a. professor H. F. — Lbsk., *agronom* 1923. Konsulent hos avelsföreningen för svensk röd och vit boskap (SRB) 1926—

65. Pensioneret 1. maj



1965. Adr. Eskebæk 12, Skanderborg.

**632. \* Futtrup, Alfred**, f. 20. sept. 1938 i Ørding pr. Ø. Assels, Mors. S. a. gdr. N. F. — Prlm., *agronom* 1962.

Ass. ved statens ukrudtsforsøg 1962 og ved Horsens lbf. 1962—63. Ass. 1963—65 og

*konsulent under fore-*

*ningen af jyske landboforeninger* fra 1. april 1965. Adr. Eskebæk 12, Skanderborg.



**633. \* Fynbo, Arne**  
Sørensen, f. 12. dec. 1898 i Ørridslev. S. a. landpostbud S. P. S. F. — Lbsk., *agronom* 1923. Ass. ved Horsens lbf. 1923—25. Assistent og *filiabestyrer ved hedeselskabet* fra 1941. Adr. Hatting.



**634. \* Fynbo Hansen, Poul**, f. 15. dec. 1929 i Korsholm pr. Fjerritslev. S. a. lærer M. C. H. — Højsk., lbsk., *agronom* 1960. Ass. ved statens ukrudtsforsøg i Skovlunde 1960—62. *Assistent ved statens forsøgsgård, Rønhave,*

fra 15. marts 1962. Adr. Rønhave pr. Sønderborg.

**635. Færch, Niels**, f. 17. aug. 1929 i Blære. S. a. hmd. S. F. —

Ungdomssk., lbsk., *agronom* 1954. Ass. i planteavl ved Tureby-Køge og omegns lbf. 1954, i regnskabsføring ved Slagelseeg-  
nens lbf. 1955 og i planteavl ved loll-falst. hmfr. 1955—57. Forvalterass. ved a/s de danske sukkerfabrikker 1957—60. Tilknyttet sukkerfabrikkernes sukkerforædling på forsøgsstationen „Maribo“ som ass. *Forsøgsleder ved a/s de danske sukkerfabrikkers sukkerforædling på forsøgsstationen „Maribo“* fra 1. maj 1962. Adr. Postbox 17, Holeby.



**636. Færing, Johan Peter**, f. 7. juli 1926 i Holbæk. S. a. lektor W. F. — Real., lbsk., *agronom* 1952. Ass. 1952—58 og *konsulent i planteavl ved Fyens stifts patriotiske selskab* fra 1. april 1958. Adr. Ubberud, Blommenslyst.



**637. Fønsskov Hansen, Niels**, f. 22. marts 1925 i Bækkelund pr. Espe. S. a. gdr. J. M. H. — Højsk., lbsk., *agronom* 1954. Ass. ved statens redskabsprøver 1954 og ved maskinkontoret 1954—59. Lærer ved Næsgård agerbrugsskole 1959—61. *Maskinkonsulent ved de samv. lolland-falsterske landboforeninger* fra 1961. Adr. Strandgade 2, Nykøbing F.





638. **Gade, Helge** Spanggaard, f. 18. okt. 1934 i Kåstrup pr. Thisted. S. a. gdr. C. M. G. — Real., lbsk., *agronom* 1962. Sekrætær i æg- og fjerkræeksportudvalget 1962—64. Ass. i Københavns amts lbf. 1964

—65. *Landbrugsfaglig redaktør ved de samvirkende danske husmandsforeningers medlemsblad Husmandshjemmet* fra 1. sept. 1965. Adr. Colbjørnsensgade 5, 3., Kbh. V.



639. **Galle, Johannes** Petersen, f. 29. juni 1894 på Jerindø. S. a. mejeriejer A. P. G. — Real., lbsk., *agronom* 1921. Lærer ved Dalum lbsk. 1921—23. Bst. af Sloths mejeri i Kbh. 1923—24. Kontrollør, senere over-

kontrollør ved statskontrollen med mejeriprodukter og æg m. m. indtil 1964. Adr. Nørrebrogade 42, 4., Kbh. N.



640. \* **Gam, Niels Peder**, f. 3. nov. 1902 i Sinding ved Skæggær. S. a. gdr. A. G. — Lbsk., højsk., *agronom* 1935. Lærer ved Lyngby lbsk. 1935—37. Ass. i husdyrbrug i Præstø amt 1937—38 og ved det landøkonomiske

driftsbureau 1938—40. Bst. af forsøgsvirksomhed for Trifolium frø 1941—42. Konsulent i regnskabsføring for Frederikshavn og omegns lbf. 1942—43. Konsulent i regnskabsføring for Kjellerup og omegns lbf. og hmf. 1943—52. *Kæmner i Thorning* fra 1. aug. 1952. Adr. Thorning pr. Kjellerup.

641. \* **Gam Jensen, Bent**, f. 11. maj 1931 i Foldby pr. Hinnerup. S. a. gdr. N. G. J. — Real., lbsk., *agronom* 1958. Ass. ved

statens forsøgsstation på Lundgård 1958—60. Ved praktisk landbrug 1960—65. *Bogholder ved brødrene Slumstrups tricotatefabrik i Foldby* fra 1. maj 1965. Adr. Foldby pr. Hinnerup.



642. **Gantcheff, Geliou**, f. 1. april 1877 i Arabadjiewo i Bulgarien. S. a. lmd. G. G. G. — Student, *agronom* 1899. Statsembedseksamen for landbrugsinspektører i Bulgarien 1904. Lærer ved progymnasium i Bulgarien i 2 år. Landbrugsinspektør i 2½ år og mejeriinspektør i Sofia i 4½ år. *Agronom* ved den bulgarske landbrugsforening og professor ved dennes vandrelandbrugsskole 1909. Direktør for lbsk. i Sadovo 1911—14. Docent 1915 og professor ved agronomish staatsuniversitet i Sofia 1923—36. Død.

643. **Gedbjerg** Christian, f. 29. juli 1913 i Gedbjerg pr. Oksbøl. S. a. gdr. P. G. C. — Real., lbsk., *agronom* 1947. Lærer ved Vejlbj lbsk.

1947—50. Konsulent ved Djurslands frøavlskompani 1950—54. Lærer ved Sydsjællands lbsk. 1954—62. *Lærer ved Gråsten landbrugsskole* fra 1. nov. 1962. Adr. Gråsten landbrugsskole, Gråsten.



644. **Gelting, Holger** Alfred, f. 7. juli 1938 i Merløse. S. a. gdr. H. H. G. — Real., lbsk., *agronom* 1964. Ass. ved statens ukrudtsforsøg 1964. *Assistent i planteavl ved Haderslev amts landboforening* fra 1. nov. 1964. Adr. Ribe Landevej 76, Haderslev.





645. **Georgsen, Niels Christian**, f. 10. maj 1913 i Thisted. S. a. gdr. N. A. G. — Højsk., lbsk., *agronom 1941*. Ass. ved Vejle amts lbf. 1941, forsøgslab.s afd. for forsøg med kvæg og på Gårdbo-gård ved Ålbæk 1942.

Ass. ved Ålborg amts lbf. 1942—43 og ved Sydsjællands planteavlsudvalg i Næstved 1943—44. *Ejer af Dalgården i Alstrup pr. Nørager* fra 1944.

Mdl. af bst. for mejeriet „Landmandshåb“ 1944—52. Mdl. af Thisted-Binderup sogneråd 1950—58. Mdl. af Løgstør skatteråd fra 1958 og fmd. fra 1967. Kommunal revisor 1956—66. Adr. Alstrup pr. Nørager.



646. **Gestsson, Hjalti**, f. 10. juni 1916 i Hæli i Island. S. a. lmd. G. Einarsson. — Student, *agronom 1941*. Suppleringskursus (husdyravl) 1943. Ass. ved forsøgslaboratoriet 1944—45. *Konsulent i husdyrbrug ved Búna-*

*ðarsambanð Suðurland's* fra 1945. Adr. Selfoss, Island.



647. **Geyti, Heralvur**, f. 29. maj 1914 i Leynum på Færøerne. S. a. købmand C. A. F. G. — Lbsk., *agronom 1942*, Askov lærerkursus 1942. Ass. ved forsøgslaboratoriets kvægforsøg på Sande-rungård ved Marslev

1942—43. Ass. i Frederikshavn og omegns lbf. 1944 og i Års og omegns lbf. 1945. Studieophold i England 1946. Ass. i den alsiske lbf. 1947 og i Haderslev amts lbf. 1947—51. *Bogholder ved firma Chr. A. F. Geyti, Kolleffjord, Færøerne*, fra 1951. Adr. Kolleffjord, Færøerne.

648. \* **Gissel Nielsen, Gunnar**, f. 7. febr. 1935 i Gentofte. S. a. mejerikon-sulent S. N. — Real., højsk., lbsk., *agronom 1961*, lic. agro. (landbrugsplan-ternes ernæring) 1965. *Assistent ved A.E.K., landbrugsforsøgene, Risø*, 1961—62 og igen fra 1. april 1965. Adr. Lyshøjgårdsvej 99, st. tv., Køben-havn, Valby.



649. \* **Gitz-Johansen, Rudi**, f. 27. dec. 1925 på Frederiksberg. S. a. kunstmaler G.-J. — Real., lbsk., *agronom 1952*. Ass. ved statens planteavls-laborato-rium i Lyngby 1952—54, ved udvalget for tids- og bevægelses-studier under landbrugsministeriet 1954, ved det landøkonomiske driftsbureau 1954—57 og ved Grenå lbf. 1957—58. Konsulent i Holbæk amts lbf. 1958—59. *Konsulent i driftsøkonomi ved Grenå landboforening* fra 1. sept. 1959. Adr. Østergade 2, 3., Grenå.



650. **Gjelstrup, Jens Aagaard**, f. 8. dec. 1893 i Bøvling. S. a. gdr. S. G. — Højsk., lbsk., *agronom 1918*. Konsulent for frøkompagniet i Maribo og Nykøbing F. 1918—20. Konsulent og forretningsfører 1920 og *direktør for a/s sønderjysk frøforsyning* fra 1923.

Mdl. af frøkontrolkommissionen fra 1929. Fmd. for foreningen af frøfirmaer under statskontrollens selvvirkende kontrol fra 1930. Mdl. af bst. for dansk frøhandlerforening 1933—54. Fmd. for stamfrøcentralen fra 1934. Mdl. af bst. for pøjbjergfonden fra 1940. Borgmester i Åbenrå 1950—58. Næstfmd. for dagbla-





det Heimdal-Dannevirke a/s. Fmd. for tilsynsrådet i handelsbanken i Åbenrå. Adr. Klinkbjerg 1, Åbenrå.



651. **Gjern, Erna**, f. 17. nov. 1919 i Klintrup pr. Sporup. D. a. gdr. C. G. — Højsk., lbsk., *agronom 1951*. Ass. 1951 og *konsulent i husdyrbrug ved Ribe amts samvirkende husmandsforeninger* fra 1. sept. 1953. Adr. Elmegade 1, Bramminge.



652. **Glad, Thorkild Reinhold**, f. 7. juni 1903 i Dragør. S. a. restauratør H. G. — Mellsk., lbsk., *agronom 1926*, specialeks. (husdyrbrug) 1933. Ass. ved D.L.F.s forsøgs-gård, Roskilde, 1926 og ved forsøgslaboratoriets fodringsforsøg på Rosenfeld og Trollesminde 1926—28. Kvægavlsleder på Søholt ved Bursø 1928—32. Ass. ved forsøgslaboratoriets husdyrbrugsafd. 1932—34. Lærer ved Tune lbsk. 1934—40. Landskonsulent for Danmarks jerseyforening og lærer ved Lyngby lbsk. 1940—50. *Forstander for Kofoeds træningsskole* fra 1. sept. 1950.

Mdl. af bst. for det danske spejderkorps fra 1936. Mdl. af jerseystambogsudvalget og bst. for Danmarks jerseyforening fra 1952. Fmd. for administrationsudvalget for landboskolen ved Lyngby fra 1954. Mdl. af bst. for Sophienborg læregård fra 1956.

Oversat og bearbejdet „Arvelighed og dusdyravl“ 1938. Medforfatter af „Rationel kvægavl“ 1943. Udgivet 6 bind af „Dansk jerseystambog“. Red. af „Jerseybladet“ 1940—50. Medforfatter af jerseyforeningens jubilæumsberetning 1952. Adr. Kofoeds træningsskole, St. Magleby.

653. **Gleerup, Vilhelm Christian**, f. 17. febr. 1893 i Ålborg. S. a. propr. W. G. — Real., *agronom 1916*. Løjtnant. Forv. 1916. Repræsentant 1917. Revisor i landbrugsministeriet 1920—63. Adr. Holsteinsgade 64, Kbh. Ø.



654. \* **Glem Hansen, Niels**, f. 29. dec. 1934 i Gerlev pr. Krogstrup. S. a. gdr. A. H. — Eftersk., højsk., *agronom 1961*. Konsulent i Sjællands pelsdyravlerforening 1961—65. *Konsulent ved Blaakilde mølles fabrikker, Kbh.*, fra 1. aug. 1965. Adr. Bohrsvej 2, Hastrup pr. Køge.



655. **Gormsen, Hans Marius**, f. 12. dec. 1893 i Gundersø pr. Korup. S. a. gdr. H. G. — Prlm., *agronom 1919*, student 1920, phil. 1920, cand. polit. 1926. Ass. ved det landøkonomiske driftsbureau 1922 og i landbrugsrådet 1923—24 og 1928—29. Mdl. af den danske regerings udvandringsdelegation til Canada 1923. Studieophold ved Londons universitet 1925—26. Medarbejder ved arbejdet med ansættelsen af vederlaget til majoratsbesiddere ved de danske majoraters afløsning 1932—34. Lærer ved Frederiksborg højsk. 1935 (som repræsentant for instituttet for historie og samfundøkonomi). Medarbejder ved det toårige studium af „fredelig udvikling“ (Peaceful Change), foranstaltet af folkeforbundets internationale kommission for intellektuelt samarbejde 1935—37. Rådgiver i andelsspørgsmål for den rumænske regering 1938—39 og for Rumæniens nationalbank 1941—46. Eksportrådgiver for UNESCO ved denne institutions for-



søgsarbejde med „grundlæggende undervisning“ (fundamental education) i Centralafrika 1948—49. Fra 1949 *studeret naturfilosofi*.

Har skrevet: „Tilværelse“ 1957, „Den Einsteinske relativitets ugyldighed“ 1959, „To nye naturlove“ 1961 og „Fysikkandalen“ 1965. Adr. Borups allé 4, Kbh. N.



656 \* **Gosvig, Vilhelm** Kjørulf, f. 3. marts 1938 på Struergård, Struer. S. a. gdr. J. K. G. — Real., lbsk., *agronom* 1964. Ass. ved Stevns og omegns planteavlforening 1964—65. *Assistent ved den nordslesvigske landboforening* fra 1. april 1965. Adr. Rødding Avis' bogtrykkeri, Sønder allé 15, Rødding.



657. **Gottlieb, Bent** Mogens, f. 22. nov. 1913 i Malmø i Sverige. S. a. trælasthandler S. M. G. — Mellsk., lbsk., *agronom* 1943. Ass. i planteavl ved Stevns, Fakse herreders lbf. 1943—45. Bst. på Kaltvedgård ved Alleshave 1945—46. Afd.leder på lantbrukskemiska kontrolstationen, Kristianstad i Sverige 1946—47. Konsulent 1947 og *prokurist ved „Kemisk Værk Køge a/s“* fra 1. marts 1962.

Mdl. af bst. for foreningen af danske landbrugskandidater 1943—46. Adr. Minervavej 40, Vanløse.



658. \* **Gottschalk Rasmussen, Jens Børge**, f. 11. juni 1912 i Odense. S. a. faktor N. C. R. — Real., lbsk., *agronom* 1936. Ass. ved Horsens lbf. 1936—37. Konsulent i planteavl 1937—57 og i husdyrbrug ved Skanderborg lbf. 1937

—62. Sekretær og kasserer i Skanderborg kvf. 1938—62. Inspektør ved statens plantetilsyn 1938—57. Forsøgsleder ved svineforsøgsstationen Godthåb, Skanderborg, fra 1943. Revisor for Skanderborg landbosparekasse 1945—53. *Ass. under svineavlens ledelse (7. distrikt)* fra 1. juli 1957. *Konsulent ved fællesledelsen til svineavlens fremme i Jylland* fra 1. febr. 1962.

Har udarbejdet de årlige lokale beretninger fra 1937 og fra 1962 og de årlige beretninger om svineavl i Jylland. Medarbejder ved bogen Alt det nyeste 1959—62 og ved 13. udgave af bogen Svinehold og svinefodring 1965. Adr. Krøjer Kielbergsvej 26, Skanderborg.

659. **Grabow Jensen, Svend** Gustav, f. 18. dec. 1909 i Østbirk. S. a. gdr. P. G. J. — Lbsk., *agronom* 1938. Ass. ved forsøgslaboratoriet 1938 og i husdyrbrug ved Horsens lbf. 1938—39. *Lærer ved Dalum landbrugsskole* fra 1. nov. 1939. — Mdl. af bst. for nordisk økonomisk kvægavl (n. ø. k.). Adr. Lindehuset, Hjallesø.



660. **Grabowski, Stephan** Adolf Alexander, f. 5. juni 1909 i Kolding. S. a. apoteker A. G. — Prim., *agronom* 1935. Ejer af en gård ved Gilleleje 1936—41 og af Abildgården ved Tikøb 1941—43. Ejer af Højsagergård og Havrebjerggård 1943—54. Konstitueret færevebestyrer under grønlandsdepartementet med bopæl i Julianehåb 1955—56. Ass. ved forsøgslaboratoriets afd. for forsøg med kvæg 1956—57. Ass. og fremmedfører på statens forsøgsgårde Favrholt og Trollesminde 1957—59. Kvægavlskonsulent i Angola 1959—60. *Statseksamineret ejendomsmægler i Fredensborg* fra 1. jan. 1960. Ejer af Skrivergården fra 15. sept. 1964 og Statnegården i Råbjerg pr. Albæk fra 1. april 1966. Adr. Slotsgade 19, Fredensborg.





661. **Gram, Georg**, f. 27. febr. 1904 i Rødning. S. a. gdr. E. G. — Højsk., lbsk., Avoncroft Agricultural College 1927, *agronom* 1930. Studieophold v. Göttingens universitet 1933—34. Ass. ved sønderjysk fællesledelse for kvægavl 1930—32. Lærer ved Gråsten lbsk. 1934—36. Sekretær 1936, fuldmægtig 1943 og kontorchef i landbrugsrådet 1948—53. Tillige daglig leder af landbrugsministeriets hesteeksportudvalg 1937—48. Handelsrådgiver for de danske landbrugsorganisationer og eksportudvalg i Tyskland 1948—53. *Statskonsulent i Frankrig* fra 1. april 1953 og i Beneluxlandene 1953—62. Adr. Kgl. danske ambassade, Paris, 30, Avenue d'Jena, Frankrig.



662. **Gram, Karen**, f. 8. aug. 1895. D. a. kaptajn i marinen J. P. Bay-Schmidt. — Pige-skoleeks., *agronom* 1917. Ved praktisk landbrug. Gift med kgl. skovrider A. Gram, Hørsholmskovdistrikt. Adr. Skovridergården, Hørsholm.



663. **Grane, Svend Poul**, f. 12. sept. 1909 i Kbh. S. a. maskininspektør J. L. G. — Real., lbsk., *agronom* 1934. Udvidet eksamen i kemi ved landbohøjskolen 1943. Ass. på Øtoftegård ved Tåstrup 1934—35. Ass. 1935 og *forstander ved Ladelund landbrugsskoles kemiske laboratorium* fra 1. okt. 1950. Adr. Ladelundsvej, Brørup.

664. \* **Grauslund, Jørgen**, f. 18. maj 1935 i Nyby pr. Brørup. S. a. overlærer J. S. G. — Real., *agronom* 1960. Ass. i Skælskør-

egnens lbf. 1960—62. Vid. ass. ved landbohøjskolens afd. for landbrugets plantekultur 1962—63. Lic. agro. 1966 (plantefysiologi). *Assistent ved statens forsøgsstation, Blangstedgård*, fra 1. dec. 1966. Adr. Blangstedgård, Odense.



665. \* **Graversen, Henning Johannes**, f. 18. maj 1933 i Hvidbjerg, Thy. S. a. mekaniker L. G. — Lbsk., *agronom* 1965. *Assistent ved den alsiske og sundvedske landboforenings regnskabskreds* fra 1. april 1965. Adr. Hvedemarken 8, 1. th., Sønderborg.



666. \* **Graversen, Svend Christian**, f. 16. nov. 1930 i Hvidbjerg, Thy. S. a. mekaniker L. G. — Lbsk., *agronom* 1958. Ass. ved landbohøjskolens undervisningsmark 1958. Lærer ved Østjyllands hmsk. 1958—59. Ass. på Studsgård forsøgsstation 1959—63, afbrudt af 1 års studieophold på Michigan State University, USA, 1961—62. *Leder af a/s de danske spritfabrikkers forsøgs-gård Frederikshøj* fra 1. maj 1963. Adr. Frederikshøj, Svenstrup J.



667. **Gravesen, Jens Jensen**, f. 14. marts 1908 i Ø. Hornum pr. Støvring. S. a. smedemester L. G. — Lbsk., *agronom* 1936. Ass. ved forsøgslaboratoriets fodringsforsøg på Stensbygård 1936. Regnskabsfører ved de danske mejeriforeningers opdrætningscentral i St. Vildmose 1937. Ass. ved de samv. sjæll. kvægavls- og de sammenslut-



tede sjæll. kontrolforeninger 1937—38. Lærer ved Tune lbsk. 1938—41. Konsulent i husdyrbrug ved Odsherredskredsens hmfr. 1941—45 og ved Odsherreds lbf. 1945—50. Lærer ved Nordjyllands lbsk., Lundbæk, 1950—62. *Konsulent i husdyrbrug ved Ålborg amts landboforening* fra 1. juni 1962. Adr. Drosselvej 6, Hasseris, Ålborg.



668. \* **Gravsholt, Hans**, f. 19. maj 1937 i Veder sø pr. Ulfborg. S. a. gdr. K. G. — Eftersk., højsk., lbsk., *agronom 1964*. *Assistent ved landbrugsministeriets driftsøkonomiudvalg* fra 1. april 1964. Adr. Herskind pr. Skovby, Østjylland.



669. \* **Gregersen, Anders Kristian**, f. 1. marts 1924 i Ballerum pr. Thisted. S. a. hmd. K. G. — Lbsk., *agronom 1951*. Ass. ved statens plantetilsyn 1951. *Assistent ved St. Jynde vad forsøgsstation* fra 1. sept. 1951. Adr. St. Jynde vad.



670. \* **Gregersen, Karl Andreas**, f. 6. nov. 1934 i Kjelst pr. Billum. S. a. A. G. — Eftersk., højsk., lbsk., *agronom 1961*. Ass. ved Kolding-kredsens fællesledelse 1961 og ved Skanderborg amts husmandsforeninger 1962.

*Konsulent i husdyrbrug ved de samvirkende landøkonomiske foreninger i Ringkøbing amt* fra 1. nov. 1963. Adr. Vildbjerg.

671. **Gregersen, Aage Marcus**, f. 13. marts 1912 i Hellerup. S. a. regnskabsfører O. R. G. — Real., *agronom 1935*. Ass. ved Askov forsøgsstation 1935—37, ved Struers kemiske laboratorium 1937—39, ved statens

foderstofkontrol 1939—41 og ved F.D.B.s frøafdeling i Glostrup. Konsulent for a/s hør-fabrikken i Tommerup til 1946. Frøavlskonsulent ved centralkompagniet i Middelfart 1946—48. Leder af laboratorium i Visby ved Tønder 1948—50. Frøavlskonsulent i Odder 1950—52. Konsulent ved dansk frø- og silo-selskab i Syd- og Sønderjylland 1952—57. *Konsulent og frøavlleder for a/s Anton Nielsens frøavl & frøeksport, Alminde*, fra 1. nov. 1957.

Fmd. for Tommerup og omegns røde kors afdeling 1943—46, for samariterforeningen i Odder 1950—52. Næstfmd. for Middelfart roklub 1946—48 og for Tønder roklub 1948—50. Adr. Lindevej, Alminde.



672. \* **Gregersen, Peder**, f. 12. maj 1900 i Frejlev. S. a. gdr. P. Hansen. — Højsk., lbsk., *agronom 1927*. Lærer ved Korinth lbsk. 1927, ved Næsgård agerbrugssk. 1928 og ved Lyngby lbsk. 1929. Ass. ved hedeselskabet i Odense 1934—43, filialbst. i Svendborg 1943—50 og *distriktsbestyrer ved hedeselskabets kontor i Roskilde* fra 1. marts 1950.

Fmd. for hedeselskabets funktionærforening 1940—43. Censor i jorddyrkning ved landinspektørstudiet fra 1959. Modtaget landhusholdningsselskabets prisopgave for naturlære til aftenskoler 1933. Adr. Haraldsborgvej 5, Roskilde.



673. \* **Greve, Niels**, f. 7. jan. 1928 i Frederikssund. S. a. gdr. A. G. — Eftersk., højsk., lbsk., *agronom 1954*. Ass. ved de samv. sjællandske lbfr. 1954. Lærer ved Næsgård agerbrugsskole 1954—55. Ass. ved forsøgslabo-



ratoriets forsøg med svin på Grauballe-  
gård 1955—57. *Lærer ved Vejlbjby land-  
brugsskole* fra 1. nov. 1957. Adr. Hedevej  
34, Risskov.



674. **Greve, Aage Rasmus**, f. 14. juni 1924 i Hammelev pr. Grenå. S. a. gdr. G. — Lbsk., *agronom 1953*. Ass. ved statens plantetilsyn 1953. Assisteret faderen ved praktisk landbrug. Forpagter af 2 ejendomme på Asnæs til 1964. *Forpagter af „Østerlund“, Idom pr. Holstebro* fra foråret 1964. Adr. „Østerlund“, Idom pr. Holstebro.



675. **Grindsted Jensen, Aage**, f. 20. juli 1921 på Gammelgård pr. Vrå. S. a. gdr. A. J. — *Agronom 1948*. Ass. ved planteavlkontoret i Skanderborg 1948. Ass. i planteavl ved Hjørring amts landøkonomske selskab 1948—50. Forp. af sin fødegård 1950—55. Konsulent i planteavl for landboforeningen Nordthy 1955—64. Direktør for sønderjysk tørreindustri i Løgumkloster 1964—65. *Quality Control Manager, Danepak Ltd., Selby, Yorkshire*, fra 1. april 1965. Adr. 12, Newcroft, Doncaster Road, Selby, Yorkshire, England.



676. \* **Groos, Peder Claudius**, f. 19. juli 1931 i Selling-Ødum pr. Hadsten. S. a. gdr. G. — Højsk., lbsk., *agronom 1959*. Ass. i husdyrbrug ved Koldingkredsens fællesledelse 1959—61. Konsulent i svinefodring og bygningsvejledning ved Dronninglund herreds lbf. og hmk. 1961—63. Konsulent og sekretær for fællesudvalget til svineavlens forbedring i Hjørring amt 1963.

*Konsulent i svineavl ved de samvirkende landboforeninger i Fyns stift* fra 1. jan. 1964. Adr. Slukefter, Korup, Fyn.



677. **Grothe, Frands Peter Nielsen**, f. 12. okt. 1878 i Hjertebjerg på Møn. S. a. gdr. C. N. G. — Prlm., *agronom 1909*. Konsulent i russisk Polen 1909—10. Forretningsfører ved D.L.F. i Roskilde 1910—12. Gdr. i Slotsbjergby ved Slagelse 1914—24. Forp. i England 1924—44. Adr. Keldbylille pr. Stege.



678. **Grue-Sørensen, Svend**, f. 11. sept. 1902 i Århus. S. a. gdr. N. M. S. — Højsk., lbsk., *agronom 1924*. Konsulent i husdyrbrug for de samv. løk. for. i Ringkøbing amt og Ringkøbing amts fællesledelse 1924—46. Ass. under svineavlens ledelse (6. distrikt) 1928—50. *Ejer af en gård i Hjerm* fra 1934.

Fmd. i bst. for de samv. løk. for. i Ringkøbing amt 1946—66, mdl. af bst. for foreningen af jyske lbfr. 1950—65, for de samv. danske lbfr. fra 1950, for Struer andels-svineslagteri fra 1945 (fmd. fra 1954) og for dansk andels smøreksportforening, Esbjerg, 1950—57. Mdl. af Hjerm sogneråd fra 1946, af folketinget 1947—50, af landstinget 1951—53 og af statens jordlovsudvalg fra 1951. Fmd. for jordfordelingskommissionen for Ringkøbing og Ribe amtsrådskredse fra 1953. Mdl. af landbrugsrådet fra 1957 og af statens husdyrbrugsudvalg fra 1958. Fmd. for bst. for D.L.A.M. fra 1959 og for danske andelsslagteriers tarmsalg fra 1961. Mdl. af hedeselskabets bestyrelse 1959—66. Adr. Sdr. Hjerm pr. Hjerm.

679. \* **Grunnet, Håkon Østergård**, f. 28. okt. 1909 i Tander pr. Mårslet. S. a. gdr.



J. Østergård. — Efter-sk., prlm., lbsk., *agronom* 1933. Ass. ved Sydsjæll. lbf. 1933—34. Lærer ved Brøderup højsk. 1934—35. *Assistent ved Blangstedgård forsøgsstation* fra 1. apr. 1935. Adr. Skovgårdsvej 40, Odense.



680. **Grunnet, Vagn** Lenskjold, f. 11. juli 1911 i Vejen. S. a. guldsmed V. G. — Prlm., lbsk., *agronom* 1937.

Ass. hos planteavlskonsulent, ass. ved tilsynet med plantesygdomme, ass. ved forsøgslaboratoriets fod-

ringsforsøg på Wedellsborg og ansat ved landbrugsministeriets svinereguleringsudvalg 1937—38. Ass. på Lerchenborg 1938—41. Sekretær i erhvervsudvalget 1941—46. Forretningsfører ved dagbladet „Folket“ 1942—46. Redaktør af „Landboværnet“ 1945—55. *Egen virksomhed som regnskabs- og skattekonsulent* fra 1946.

*Ejer af Himmelbogården* fra 1955. Medredaktør af „Landbrugernes lommebog“ fra 1944, „Bondens liv i billeder og vers“ 1950, „Vore mål, vore midler, vore synspunkter“. Adr. Himmelbogården, Fladbrohede, Randers.



681. **Grut, Vivian Harald**, f. 5. juli 1901 i Bloustrød. S. a. skibsreder A. N. Hansen. — Student, *agronom* 1925. Forp. af Nøjsomhed ved Købelev 1927—31. Bst. for en større landbrugs- og mejerivirksomhed i Andes-

bjergene i Ecuador i Sydamerika 1931—38. Ansat i a/s Glud & Marstrands afd. for mejerartikler 1937—47. *Siden 1947 selvstændig eksportvirksomhed*.

Mdl. af grosserer-societetet, fmd. for bst. af Hirtshals filetskæveri a/s samt for

Søby fiskeeksport a/s. Adr. Øster Søgade 110, Kbh. Ø.

682. **Grüner, Lars Sven**, f. 23. febr. 1920 i Hasseris. S. a. godsejer C. E. G. — Student, lbsk., *agronom* 1948. Studieophold i USA 1948—50. Landbrugskyndig rejseleder 1950. Ansat i avlsdyreksportudvalget 1950—51. Ass. manager 1952—60 og *manager på Ø.Ks. plantage i Britisk Centralafrika* fra 1. okt. 1960. Adr. Gala Estate, Namadzi, Malawi, Afrika.



683. **Grøftehaug, Oskar Petersen**, f. 10. maj 1910 i Ellerup pr. Gudbjerg. S. a. gdr. K. G. — Prlm., højsk., *agronom* 1937. Ass. ved Rothamsted forsøgsstation 1937. Lærer ved Dalum lbsk. 1937—43. Forp. 1943 og *ejer af slægtsgården Grøftehaugegård* fra 1950.

Mdl. af bst. for Svendborg slagteri og Kværndrup mejeri. Fmd. for andelsbanken i Svendborg. Næstfmd. i Gudbjerg sogneråd fra 1954. Fmd. for voldgiftsudvalget i frøavl for Fyns stift. Redaktionssekretær ved „den ny landmandsbog“. Har skrevet Gudbjerg sogns historie. Adr. Ellerup, Gudbjerg, Sydfyn.



684. \* **Grøndahl Nielsen, Brita**, f. 29. sept. 1934 i Kollund. D. a. gdr. H. Knop. — Højsk., lbsk., *agronom* 1958. *Assistent ved forsøgslaboratoriets dyrefysiologiske afdeling* fra 1. maj 1958. Gift med dyrlæge Niels Chr. Nielsen. Adr. Acaciavej 8, Kbh. V.



685. \* **Grøntved, Laurits Peter**, f. 18. okt. 1900 i Mygdal pr. Hjørring. S. a. gdr. C. G. — Prlm., *agronom* 1923. Ass. på Øtøfte-



gård 1923, ved Ribe amts vestre lbf. og Høver og omegns lbf. 1924. Lærer ved Høng hmsk. 1925—26. Konsulent for Ruds Vedby og Kalundborgkredsens hmf. 1925—33. Konsulent i planteavl for de sydsjællandske landbo- og hmf. 1933—66. Lærer ved *Lundby landbrugsskole* fra 1. november 1965.

Mdl. af bst. for foreningen af danske landbrugskandidater 1937—43. Medforf. af „ukrudt og ukrudtsbekæmpelse“ 1950. Har udgivet bøger om skræppearters og mælkebøttens biologi og bekæmpelse. Artikler i landbrugets ordbog. R. af Dbg. Adr. Farimagsvej 8, 2., Næstved.



686. **Gudjonsson, Rögnvaldur**, f. 20. sept. 1919 i Biskuptungum i Island. S. a. lmd. G. Rögnvaldsson. — Lbsk., *agronom 1947*. Konsulent i planteavl ved Búnaðarsamband Suðurlands 1948—50. *Driver privat virksomhed med bygningsartikler, snedkeri m.m.* Adr. Hvergerdi, Island.



687. **Gudnason, Eyjólfur Agnar**, f. 13. febr. 1927 i Reykjavik i Island. S. a. ass. G. Eyjólfsson. — Lbsk., *agronom 1950*. Ass. ved Vågønes forsøgsstation i Norge 1950 og ved forsøgsstationen Samsstaðir i Island 1951—52. Lærer ved folkehøjskolen Reykjir i Island 1952—53. *Konsulent ved det islandske landbrugsselskab* fra 1. jan. 1954.

Fmd. for den islandske agronomforening fra 1965. Fmd. for det islandske landbrugs radioudvalg fra 1960. Redaktør af landbrugets håndbog fra 1960. Medredaktør af Búnaðarbladið fra 1963. Sekretær i NBC-udvalget og den islandske

NBC-afd. fra 1962. Adr. Búnaðarfélag Islands, Reykjavik, Island.

688. \* **Guldager Knudsen, Kristian**, f. 18. april 1937 i Lærkeholt pr. Melby. S. a. gdr. H. M. K. — Eftersk., lbsk., *agronom 1964*. *Assistent i husdyrbrug ved Ringkøbing amts landøkonomiske foreninger* fra 1. apr. 1964. Adr. Ranunkelvej 12, Skjern.



689. \* **Guldborg, Daniel William Albert**, f. 14. okt. 1919 i Kbh. S. a. direktør F. G. — Student, lbsk., *agronom 1946*. Konsulent ved firma S. P. Jensen & co., Kalundborg, 1947—53. Konsulent og repræsentant for a/s importkompagniet, Kalundborg, 1953—63. *Selvstændig grossistvirksomhed* fra 1. jan. 1963. Adr. Lundemarken 52, Kalundborg.



690. **Gumpel, Hans**, f. 20. maj 1914 i Lemgo i Tyskland. S. a. købmand G. G. — Real., lbsk., *agronom 1946*. Ansat hos firma Elias B. Muus i Odense 1948—51. Ass. ved statens forsøgsstation, Blangstedgård, 1948—51. Ass. 1951 og amanuensis af 2. grad ved Danmarks tekniske højskole, laboratoriet for teknisk biokemi 1953 og *amanuensis af 1. grad med arbejdsområde levnedsmiddelm kemi og industriell udnyttelse af frugt og grøntsager* fra 1. april 1965. Adr. Færøvej 51, Ørholm, Kgs. Lyngby.

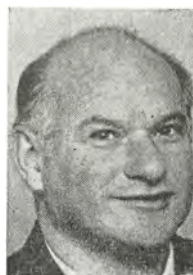

691. **Gundersen, Gottlieb Immanuel**, f. 9. maj 1908 i København. S. a. maskinmester G. — Lbsk., *agronom 1932*. Lærer ved Rønede højskole 1932—33. Konsulent for

Bornholms landøkonomiske sammenslutning (Landbrugernes Sammenslutning) 1936. Derefter indehaver af et bageri i Grønnegade i Skern. Studeret medicin og homöopathie ved flere læreanstalter i Tyskland samt elektroakupunktur. *Praktiseret som elektroakupuncteur i Jylland siden 1945.* Adr. Resenbro pr. Silkeborg.



692. **Gunnarsson, Pétur**, f. 21. maj 1911 i Keflavik, Skagafirði i Island. S. a. lmd. G. Olafsson. — Højsk., lbsk., *agronom 1936.* Studerede fodringsforsøg og foderundersøgelse ved forsøgslaboratoriet og centralanstaltens husdyrafd. i Stockholm 1936—40. Sommeren 1938 deltaget i Lauge Kocks grønlandsekspedition. Sommeren 1939 studierejse til Tyskland. Forsøgsleder 1940—62 og *direktør for Atvinnudeild Háskólans i Reykjavik (universitetets erhvervslaboratoriums landbrugsafdeling) fra 1962.*

Mdl. af bst. for gødningsfabrikken 1950 — 62, fmd. fra 1962. Mdl. af en række udvalg inden for landbruget. Har skrevet beretninger om foderforsøg og foderundersøgelser. Adr. Atvinnudeild Háskólans, Reykjavik, Island.



693. \* **Gyde Christensen, Hans**, f. 16. febr. 1913 i Nustrup. S. a. skrædermester J. A. C. — Højsk., lbsk., *agronom 1945.* Ass. ved Horsens lbf. 1945. *Konsulent i husdyrbrug og planteavl i Han herredernes land-*

*boforening fra 1. nov. 1945.* Sekretær og kasserer for Han herredernes kvægavlforening fra 1945. Sekretær og kasserer for Han herredernes plantningsforening fra 1946. Lokalinspektør for statens plantetilsyn fra 1947. Fmd. for Han herredernes ungdomsskole fra 1948. Død 10. september 1966.

694. **Gørtz, Peter** Alfred, f. 20. dec. 1903 i Vissenbjerg pr. Bred. S. a. forpagter C. G. — Prlm., *agronom 1930,* veterinær 1934. Praktiserende dyrlæge i Vissenbjerg 1934—55. Ejer af en gård 1947—55. *Videnskabelig ass. på afd. for speciel patologi og terapi, den kgl. veterinær- og landbohøjskole, (trynekontrol og nysesyggeundersøgelser) fra juni 1956.*



Fmd. for Vissenbjerg sundhedskommission 1944—55. Fmd. for Vissenbjerg sogns venstrevælgerforening 1950—55. Censor ved eksamen i kirurgi fra 1965. — Har skrevet forskellige artikler i landbrugs- og veterinærfaglige blade og tidsskrifter vedrørende nysesygge og andre milieubetonede svinesygdomme. Udsendt 347. beretning fra forsøgslaboratoriet (næseforandringer - nysesygge - hos svin fra de faste svineforsøgsstationer) i 1964. Adr. Ved Bommen 10, Gentofte.

695. **Gøtzsche, Henning** Gotfred, f. 24. okt. 1920 i St. Heddinge. S. a. gdr. G. — Lbsk., *agronom 1950.* Ass. på F.D.B.s og D.L.F.s forsøgsgård Øtoftegård 1950 og ved de sammensl. sjæll. kontrolf. 1950—51. Ass. 1952 og *fuldmægtig ved de danske mejeriforeningers fællesorganisation fra 1. sept. 1955.* Adr. Amphøjvej 25, Skåde pr. Højbjerg.



696. **Gaardbo Thomsen, Martin**, f. 3. april 1935 i Børglum pr. Vrå. S. a. gdr. P. C. T. — Lbsk., *agronom 1960.* Ass. ved forsøgsfab. afd. f. forsøg med svin 1960—62. *Assistent ved forsøgslaboratoriets dyrefysiologiske afdeling fra 1. sept. 1962. (Licentiatstuderende).* Adr. Ewaldsensvej 2, st. tv., Kbh. F.







697. **Gaarde, Christoffer Christoffersen**, f. 1. juli 1880 i Nørup pr. Bredsten. S. a. hmd. K. C. G. — Lbsk., *agronom* 1910. Lærer ved Galtrup højskole 1910, ved Ribe mælkeriskole og Dalbyneder højsk. 1911—13. Konsulent

for fællesledelsen af kvægavls- og kontrolforeninger i Hjørring amt 1914—33. Ejer af en gård i Stenhøj ved Frederikshavn i en årrække. *Frugt- og grønthandler i Frederikshavn*. Adr. Stenstrupsgade 4, Frederikshavn.



698. \* **Haldrup, Troels Villy**, f. 24. dec. 1920 på Borregård, Overlade pr. Års. S. a. gdr. C. H. — Lbsk., *agronom* 1945. Ass. ved Pajbjergfondens forsøgsgård i Børkop 1945—48. *Afdelingsleder ved Pajbjergfondens forsøgsgård*

Abildgård fra 1. marts 1948. Adr. Abildgård, Lyby pr. Skive.



699. **Hallas, Knud Erlling**, f. 6. jan. 1886 i Øster Nykirke. S. a. pastor A. F. A. H. — Prlm., *agronom* 1908, veterinær 1921. Forv. på Henriettelund ved Haslev 1910, derefter forp. af Balle præstegård ved Vejle. Leder

af ekspedition af danske dyrlæger udsendt af den danske regering for at hjælpe polakkerne med bekæmpelse af kvægest. Praktiserende dyrlæge i Ived ved

Jellinge 1921—42. *Kredsdyrlæge for Vejle amt* fra 1942. — Modtog det Sponorfiedlerske eksamenslegat 1921. Fmd. for Vejle amts dyrlægeforening og æresmedlem af samme. Adr. Højenhus, Brummersvej 6, Vejle.

700. **Hallsson, Gunnar Sigurdur**, f. 22. juli 1889 i Eiðapinhá i Island. S. a. gdr. H. Oddsson. — Højsk., lbsk., *agronom* 1916.

Ass. ved hedeselskabet 1916. Lærer ved Ribe mælkeri- og lbsk. 1917.

Ass. ved Bregentved kontrol- og forsøgsstation for svin 1917—19. Konsulent ved Mandrup maskinfabrik og a/s landbrugsmaskinkompagniet 1920—22. Generalrepræsentant for islandske landbrugs- og fiskerieksportfirmaer 1922—29. *Selvstændig grossist- og importvirksomhed mellem Island og Danmark* fra 1929. *Selvstændig fiskerederivirksomhed med stationer i Esbjerg og Skagen* fra 1940. Forskellige tillidsposter i islandske og danske foreninger og handelssammenlutninger. Har skrevet afhandling om fåreavl i „Den danske landmandsbog“ 1919. Adr. Kirkevej 15, Charlottenlund.

701. \* **Haltrup, Kristen Brink**, f. 1. nov. 1917 i Orten pr. Vardø. S. a. gdr., *agronom* C. H. — Højsk., lbsk., *agronom* 1956. Ass. ved statens redskabsprøver på Bygholm ved Horsens 1956. Lærer ved Tune landboskole 1956—63. *Konsulent i maskiner ved landbo- og husmandsforeningerne i Roskilde og Kbh.s amter* fra 1. nov. 1956. *Tillige for Frederiksborg amt* fra 1. sept. 1963. Adr. Tune Hede, Tåstrup.

702. \* **Handberg, Jørgen Evald**, f. 25. sept. 1937 i Gl. Asmild pr. Viborg. S.





a. gdr. L. S. C. H. — Lbsk., *agronom* 1964. Ass. ved hedeselskabets mose- og engafd., Viborg, 1964—65. *Sekretær ved mejerikon-toret i Århus* fra 1. april 1965. Studieophold i England. Adr. Vølundsvej 20, Åbyhøj.

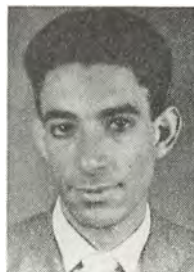

705. \* **ben Hannine, Salah**, f. 2. sept. 1934 på Usserød sygehus, pr. Hørsholm. S. a. plantageejer B. b. H. — Realsk., *agronom* 1962. *Videnskabelig assistent ved statens skadedyrlaboratorium i Lyngby* fra 1. juni 1962. Adr. Sophienberg, Rungsted Kyst.



703. \* **Handberg, Knud Erling**, f. 27. marts 1916 i Viborg. S. a. avlsbruger J. P. H. — Lbsk., *agronom* 1940. Ass. ved Viborg amts løk. for. 1941. Lærer ved Hammerum lbsk. 1940—44. Lærer ved Rønde højsk. 1944—54.

*Ejer af „Hovedgården“ i Ebdrup* fra 10. juli 1953.

Revisor for Rønde brugsforening 1944—53. Fmd. for kommunalt huslejenævn 1951—53. Næstfmd. for Rønde sygekasse 1947—53. Sekretær og kasserer for Rønde højskoles elevforening 1949—54. Lærer i bogholderi ved Rønde handelsskole 1946—64. *Konsulent for Rougsø-Sønderhald/Ramten-Kolind husmandskredse* fra 1. juli 1964. Adr. „Hovedgården“, Ebdrup, Kolind.



706. **Hansen, Anders Christian**, f. 18. aug. 1899 i Vedskølle pr. Tjæreby. S. a. gdr. J. P. H. — Højsk., lbsk., *agronom* 1923. Ejer af Christinelund pr. Flakkebjerg 1928—33, af Elseslyst pr. Eskebjerg 1933—38 og *ejer af gård i Fuglebjerglund* fra 1938. Adr. Fuglebjerglund pr. Fuglebjerg.



707. **Hansen, Albert Martin**, f. 23. dec. 1897 på Skovbymark pr. Ærøskøbing. S. a. gdr. P. H. — Højsk., lbsk., *agronom* 1920. Konsulent i planteavl ved Ærø lbf. 1925—28.

Konsulent ved Ærø hmk. 1940—42. Ejer af Fladmosegård ved Ærøskøbing en ärrække. Fmd. for amtsskatterådet i Svendborg amt. Adr. Østerbro, Ærøskøbing.



704. \* **Hangaard Nielsen, Laust**, f. 19. marts 1917 i Sundby på Mors. S. a. gdr. N.N. — Højsk., lbsk., *agronom* 1946. Ass. ved den nordslesvigske lbf. 1946—47, ved Morsø lbf. 1947 og ved Hjørring amts landøkonomiske selskab 1947—48. *Konsulent i planteavl for Brejning-Hover-Nr. Omme og Videbæk og omegns landboforeninger* fra 1. april 1948. Inspektør under statens plantetilsyn og sekretær for frødvalget. Adr. Videbæk.

708. **Hansen, Andreas**, f. 17. marts 1923 i Nr. Hostrup pr. Røddekro. S. a. lmd. H. H. — Lbsk., *agronom* 1950. Ass. ved Pajbjergfondens forsøgsgård Overbygård i Børkop 1950—51. Ass. fra 1. juni

1951 og *konsulent i husdyrbrug ved Haderslev amts landboforening* fra 1. okt. 1955. Adr. Erlev, Haderslev.





709. \* **Hansen, Arne** Karl, f. 7. febr. 1919 i Uggerslev. S. a. gdr. J. H. — Lbsk., *agronom* 1942. Ass. ved de samv.

hmfr. i Fyns stift 1942—43. Konsulent i planteavl ved Bogensekredsens hmfr. 1943—

62. *Konsulent i planteavl ved de samvirkende husmandsforeninger i Fyns stift* fra 1. maj 1962. Adr. Skamby.



710. \* **Hansen, Peter Arne**, f. 30. aug. 1921 i Tranderup pr. Ærøskøbing. S. a. gdr. H. P. H. — Højsk., lbsk., *agronom* 1950. Ass. ved D.L.F., Roskilde, 1950—53, og ass. i planteavl og ungdomsarbejde ved Stevns lbf. 1953—

54. *Konsulent i planteavl for Hads herreds landboforening* fra 1. april 1954. Adr. Rosengade 46, Odder.



711. \* **Hansen, Arne**, f. 11. aug. 1931 i Nyborg. S. a. forv. H. — Højsk., lbsk., *agronom* 1958. Ass. ved Slagelse-egnens lbf. 1958—59. Ass. ved driftsbureauet 1959—61. *Lærer ved Ladelund landbrugsskole* fra 1. jan.

1961. *Konsulent i regnskabsføring ved Kolding omegns landboforening* fra 1. okt. 1961. Adr. Ladelund landbrugsskole, Brørup.



712. **Hansen, Bent** Oluf, f. 25. aug. 1897 i Strø ved Skævinge. S. a. gdr. A. H. — Højsk., lbsk., *agronom* 1921. Ass. ved Kalundborg omegn og Løve herreds lbf. 1921 og på Øtoftegård ved Tåstrup 1922 og 1924—

26. Kvægavlsinspektør i Polen 1923. *Ejer af regnskabs- og revisionskontor i Hillerød* fra 1. jan. 1926. Adr. Københavnsvej 26, Hillerød.

713. \* **Hansen, Bjarne** Johan, f. 13. nov. 1937 i København. S. a. maskinmester P. Ø. K. Hansen. — Real., *agronom* 1962. Aftjent værnepligt 1962—63. Vid. ass. på St. Jyndeved forsøgsstation 1963.

Lærer på Tommerup højsk. 1963—64. *Lærer på Malling landbrugsskole* fra 1. april 1964. Adr. Malling landbrugsskole, Malling.



714. **Hansen, Brynjulf**, f. 3. aug. 1918 i Husum. S. a. gdr. J. H. — Lbsk., *agronom* 1945. Regnskabsfører ved statens landbrug på Skrydstrup flyveplads 1945—49. Konsulent i økonomi ved statens jordlovsudvalg 1949—59. *Rugeri- og hønseriejer* fra 1959. Fmd. for sydjysk andels-fjerkræslagteri 1964. Fmd. for Gråsten ny fjerkræslagteri 1964. Mdl. af bladudvalget for „Produktion“. Adr. Dalsgård, Rinkenæs.



715. \* **Hansen, Børge**, f. 12. jan. 1927 i Tune pr. Tåstrup. S. a. gdr. H. P. H. — Lbsk., *agronom* 1951. Askov lærerkursus 1951. Ass. ved de sammensluttede sjæll. kontrolforeninger 1951—52, i husdyrbrug ved de

samv. lbf. i Fyns stift 1952—55 og ved Vestjyllands fællesledelse af kvægavls- og kontrolforeninger 1955—56. Konsulent i husdyrbrug for Odense og omegns lbf. 1956—58. *Konsulent i husdyrbrug for de forenede landboforeninger i Præstø amt* fra 1. febr. 1958. Sekretær for Præstø amts kvf. Adr. Enebærvej 20, Næstved.





**716. Hansen, Carl Erik**, f. 20. sept. 1934 i Aborg pr. Assens. S. a. købmand L. P. H. — Mellsk., lbsk., *agronom* 1960. Lærer på Næsgård agerbrugsskole 1960—61. Ass. i husdyrbrug ved Hjørring amts landøkonomiske

selskab 1961—62, konsulent i svineavl samme sted 1962—63. *Lærer ved Dalum landbrugs- og mejeriskole* fra 1. nov. 1963.

Mdl. af sognerådet i Sct. Hans-Sct. Olai kommune 1962—63. Folketingskandidat for Venstre i Kertemindekredsen fra 1962. Adr. Odensevej 96, Hjallose.



**717. Hansen, Egon** Arthur, f. 20. nov. 1926 i Nebbelunde pr. Rødby. S. a. gdr. A. H. — Lbsk., *agronom* 1955. Ass. ved statens plantetilsyn 1955. Ass. i *regnskabsføring ved den alsiske og sundedenske landboforening*

fra 1. sept. 1955. Adr. Borgmesterløkken 13, 1., Sønderborg.



**718. \* Hansen, Christen Eigil**, f. 25. febr. 1921 i Krummerup pr. Fuglebjerg. S. a. gdr. J. H. — Prlm., lbsk., *agronom* 1947. Ass. i planteavl ved de samv. loll.-falsterske lbfr. 1947—48. Ungdomskonsulent for landbo-

ungdommen på Falster 1948—61. Ungdomskonsulent for de samv. loll.-falsterske hmfr. 1959—61. Timelærer ved Nr. Ørslev ungdomsskole 1948—61. Ass. og i 1959 inspektør ved statens plantetilsyn. Næstfmd. i Systofte sogneråd 1958—61. Landskonsulent og sekretær for lands- og samarbejdsudvalget for landøkonomisk ungdomsarbejde (sidstnævnte i 1963 omdannet til fællesudvalget for Danmarks landboudom) 1961—66. *Rural Chief Officer under FAO* fra 17. okt. 1966.

Har som Danmarks repræsentant deltaget i en række internationale konferencer i bl. a. FAO, CEA og WAY. Medvirket som foredragsholder ved internationale seminarier. Mdl. af styrelsen for nordisk samorganisation for kulturelt og jordbrugsfagligt ungdomsarbejde fra 1961 og af European Committee for Young Farmers' og 4 H Clubs fra 1964. Mdl. af World Ploughing Organisation's præsidié 1957—61. Har studeret landboudomsarbejde i USA og i en række lande i Europa. I 1964 udsendt af FAO og udenrigsministeriet til Afrika for at studere landboudomsproblemer. Leder af FAO kursus for afrikanere 1965 (landboudomsarbejdet). Adr. Via della Farnisina 325, Rome, Italy.

**719. Hansen, Einar Martens**, f. 13. okt. 1895 i Tjustrup. S. a. gdr. O. H. — Lbsk., *agronom* 1922. Ass. ved Frederiksborg amts planteavlsforening 1922—24. Konsulent i regnskabsføring for den alsiske lbf. 1924—42. *Ejer af regnskabskontor i Tandslet* fra 1954. Adr. Tandslet, Als.

**720. Hansen, Erik**, f. 17. febr. 1924 i Krogstrup pr. Års. S. a. fhv. folketingsmand H. C. H. — Eftersk., prlm., lbsk., *agronom* 1949.

Værnepligtig 1949—50. Konsulent ved F.D.B.s afdeling i Glostrup 1950—55 og i Odense 1955. Faglærer ved andelsskolen i Middelfart 1955—61. *Ansæt under den offentlige erhvervsvejledning med tjenestested i Herning* fra 1961. *Landsformand for dansk erhvervsvejlederforening* fra 1964. — Styrelsesmdl. i nordisk erhvervsvejlederforbund fra 1964. Midlertidigt mdl. af folketinget 1962 (radikal), valgt af Nyborgkredsen. Folketingskandidat for Det radikale Venstre 1964 i Års- og Nr. Sundbykredsene. Folketingsmand siden valget 22. nov. 1966. Adr. Kideris, Herning.

**721. \* Hansen, Erik**, f. 3. april 1925 i Frørup på Fyn. S. a. lmd. L. H. — Hmsk., lbsk., *agronom* 1952. Ass. ved de lange-





Adr. Skippergade 1, Nyborg.

landske hmfr. 1952—53 og ved Skanderborg lbf. 1953—54. Konsulent i regnskabsføring ved Hjørring amts løk. selskab 1954—56. *Konsulent i regnskabsføring ved Nyborg og omegns landboforening* fra 1. okt. 1956.



722. \* **Hansen, Erling**, f. 9. nov. 1928 i Sejstrup pr. Gredstedbro. S. a. gdr. H. N. H. — Lbsk., *agronom* 1961. Konsulent i ungdomsarbejde på Lolland-Falster 1961—62. Lærer ved Haslev lbsk. 1962—63. *Konsulent i kvægbrug ved de samvirkende landboforeninger i Fyns stift* fra 1. maj 1963. Adr. Nelliikevej 27, Bellinge, Fyn.



723. **Hansen, Ernst** Erling, f. 24. dec. 1926 i Benløse pr. Ringsted. S. a. gdr. A. H. — Høj-sk., lbsk., *agronom* 1953. Ass. ved Struer-egnens lbf. 1953. Ass. i husdyrbrug og regnskabsføring 1953—56 og *konsulent i driftsøkonomi ved Hadsten landboforening* fra 1. april 1956. Adr. Kirkevej 51, Hadsten.



724. **Hansen, Niels Esild**, f. 27. jan. 1921 i Ugerløse. S. a. gdr. J. H. — Prlm., lbsk., *agronom* 1949. Ass. ved D.L.F.s og F.D.B.s forsøgsgård „St. Lundgård“ 1949. Ass. ved Skælskøregns lbf. 1950—56. *Praktisk landmand* fra 1956. Adr. Jonstrup pr. Ugerløse.

725. \* **Hansen, Gjerløv**, f. 28. aug. 1897 i Guldager. S. a. gdr., sognefoged M. P. M. H. — Høj-sk., lbsk., *agronom* 1928. Ass. ved Ribe amts grundforbedringskontor 1928. Lærer ved Galtrup højsk. 1928—36. Konsulent i planteavl ved Morsø lbf. 1929—33. Ass. 1933 og distriktsbestyrer ved hedeselskabets kontor i Ø. Jølby 1953—66. Sagkyndigt mdl. af grundforbedringsudvalget i Thisted amt 1933—49. Sognerådsmnd. 1951—62. Adr. Ø. Jølby, Erslev, Mors.

726. \* **Hansen, Herman** Jørgen Reidtz, f. 17. dec. 1899 i Bringstrup ved Ringsted. S. a. gdr. Chr. H. — Høj-sk., lbsk., *agronom* 1921. Ass. ved landbrugsministeriets tilsyn med kartoffeleksporten 1922 og ved Præstø amts grundforbedringsudvalg 1923—24. Lærer ved Sydsjællands lbsk. 1924—29. Konsulent i planteavl og husdyrbrug for Møens lbf. 1930—39. Konsulent i husdyrbrug for Odsherreds lbf. 1939—45. Inspektør på Klintsø 1945—47 og hos fa. Elias B. Muus, Sollerup ved Korinth, 1947—49. *Konsulent for Morsø kredsforening* fra 1949. Adr. Bakkegården, Nykøbing Mors.



727. **Hansen, Hans** Jefta, f. 29. marts 1913 i Klinte ved Bogense. S. a. sognefoged L. H. — Prlm., *agronom* 1937, veterinær 1944. Praktiserende dyrlæge i Klim 1946—55. Dyrlæge i Ulstrup 1955—60. *Dyrlæge i Arnum* fra 1960. Ejer af ejendommene: Christiansminde, Bogense, og Kirkebygård, Røger. Adr. Arnum.

728. \* **Hansen, Hans** Jefta, f. 29. marts 1913 i Klinte ved Bogense. S. a. sognefoged L. H. — Prlm., *agronom* 1937, veterinær 1944. Praktiserende dyrlæge i Klim 1946—55. Dyrlæge i Ulstrup 1955—60. *Dyrlæge i Arnum* fra 1960. Ejer af ejendommene: Christiansminde, Bogense, og Kirkebygård, Røger. Adr. Arnum.





728. **Hansen, Hans Alfred**, f. 6. maj 1893 i Tingsted. S. a. gdr. H. — *Agronom 1928*.

Regnskabsfører på Lerchenborg 1928. Lærer ved Haslev højsk. 1928—29 og ass. ved Frederiksborg amts planteavlforening

1929. Ejer af Kildebakkegård ved Haslev 1933—41. Bolig fra 1960 i Højby, Lys-holm, Ovenvej, Haslev.



729. **Hansen, Harald Edvard**, f. 30. jan. 1902 i Vordingborg. S. a. gdr. E. H. — Real., *agronom 1924*. Ejer af en gård i Faksinge ved Præstø til 1963. Adr. Faksinge Gl. skole, Præstø.



730. \* **Hansen, Harry**, f. 26. marts 1936 i Skørping. S. a. gdr. N. P. H. — Lbsk., *agronom 1964*. Ass. ved Esbjerg og omegns lbf. 1964—65. *Lærer ved Nordjyllands landbrugsskole* fra 1. nov. 1964. Adr. Lundbæk, Nibe.



731. **Hansen, Hans Christian**, f. 23. juli 1896 i Struer. S. a. skomager H. — Real., lbsk., *agronom 1926*. Politiass. i Vejle 1926. Politiass. og stationsleder i Brande til 1956. Politiassistent og stationsleder i Assens

1956—66. R. af Dbg. Adr. Præstevænget 23, Assens.

732. \* **Hansen, Hans Edvard**, f. 25. okt. 1920 på Helnæs pr. Ebberup. S. a. gdr. S. H. — Eftersk., lbsk., *agronom 1947*, student 1948. Ass. ved Stevns og omegns

planteavlforening 1948—51. Konsulent i firma Emil V. Abrahamson 1951—54. *Ansat ved fiskeriministeriets forsøgslaboratorium* fra 1. juli 1954. Adr. Lyngbyvej 292, Hellerup.



733. \* **Hansen, Helge**, f. 26. juni 1912 i København. S. a. viceskoleinspektør N. J. H. — Real., lbsk., *agronom 1936*. Medvirkede ved oprettelsen af Frederiksborg amts mergelselskab 1936, foretog grundforbedrings-



undersøgelser for selskabet og var lærer ved landbrugsfaglige skoler i amtet 1937—38. Inspektør på Sophienborg ved Hillerød 1938—40 og tillige konsulent for a/s Skævinge hørskættei 1940. Konsulent 1941 og direktør 1942—56 for hørfabrikken Linum a.m.b.a. i Viby J. *Direktør for TECTUM a.m.b.a.* fra 1956.

Mdl. af landbrugsrådets spindplanteudvalg og olieplanteudvalg. Mdl. af direktoratet for vareforsynings hørudvalg 1942—48, de danske hørskætteierers fællesudv. 1942—57 og af handelsministeriets hørskommission 1949—50. Mdl. af redaktionskomiteen for tidsskriftet LIN 1945—53. Mdl. af bst. og forretningsudvalg for Dansk hørforskningsinstitut 1946—57, for hørskætteierernes eksportforening og for forenet andels eksport 1948—57. Repræsentant for dansk høringdustri i NESVEDA (nederlandsk-svensk-dansk samarbejdsorganisation) 1945—57, OEEC fra 1949 og Confederation Internationale du Lin et Chauvre 1950—57. Mdl. af bst. for dansk landbrugs andels maskinindkøb 1956—65, af selskabet for institutionsbyggeri i Danmark a/s fra 1956, af bst. for a/s landsteknik fra 1962 og af repræsentantskabet for landbrugets samarbejde om forskning og forsøg fra 1963. Mdl. af sø- og handelsretten i København fra 1964. Adr. Strandagervej 29, Hellerup.



**734. Hansen, Helmer** Christian, f. 25. jan. 1919 i Aker. S. a. gdr. C. H. — Lbsk., *agronom* 1947. Ass. 1947 og *konsulent i kvægavl for Bornholms landøkonomiske forening samt konsulent og sekretær for fællesledelsen* fra 1. juli 1947. Endvidere *konsulent i hesteavl* fra 1. okt. 1958 samt *sekretær i Bornholms travselskab* fra 1. okt. 1960. Adr. Strandvejen 120, Rønne.



**735. Hansen, Hemming**, f. 21. febr. 1882 i Hårlev. S. a. gdr. N. H. — Lbsk., *agronom* 1906. Ass. ved Horsens lbf. 1906. Landbrugs-lærer 1906—07. Konsulent ved Tyrsting-Vrads herreders lbf. 1907—08. Lærer ved Ørsted lbsk. 1908—13. Ejer af Louishøj ved Ørsted 1910. Ejer af Højen storgård ved Vejle 1913—47. *Skovejer* fra 1947. Mdl. af bst. for foreningen af danske landbrugskandidater, senere Dansk Agonomforening, 1914—24. Adr. Hjulbækhus pr. Vejle.



**736. \* Hansen, Henning Peter**, f. 13. jan. 1907 i København. S. a. apoteker M. S. H. — Prlm., lbsk., *agronom* 1929, lic. agro. (plantepatologi) 1932, dr. agro. 1941. Ass. ved Frederiksborg amts planteavlforening 1933—34. Volontør ved „the Plant Virus Research Institute“ ved University of Cambridge, England, 1934—35. Ejer af Thorstedlund ved Frederikssund 1935—44. Privat forsøgsleder 1934—45. Forsøgsleder for akademiet for de tekn. vidensk. 1942—49. Tillige konsulent i virussspørgsmål for plantesundhedsrådet 1946—49. Ansat af det britiske koloniministerium til undersøgelsen af den såkaldte „unknown disease“ hos kokospalmer på Jamaica

1949—51. *Virolog ved landbohøjskolen* fra 15. sept. 1952 samt *lektor i plantevirologi* samme sted fra 1. sept. 1965. *Ejer af Sandholmgård ved Snekkersten* fra 1952.

Har bl. a. skrevet: Studier over kartoffelviroser i Danmark III. Om betingelserne for virusspredning samt kortlægning af deres geografiske fordeling. — 134 pp. (disputats), Gyldendalske forlag, 1941. Bekæmpelse af plantesygdomme og skadedyr. Praktiske forholdsregler i landbruget. — Det kgl. danske landhusholdningsselskab, 1. udg. 1943, 2. udg. 1944. A preliminary account of experiments and observations in Denmark 1946 concerning virus yellows of the beet plant. — Communication to 10th meeting of the „Institut International de Recherches Betteravieres“, Brussels 1947. Investigations on virus-yellows of beets in Denmark. — Transactions of the Danish Academy of Technical Sciences no. 1: 68 pp., 9 maps, 1950. On the so-called „Unknown Disease“ and related diseases on coconut-palms in the West-Indies. — Plant disease reporter 36, no. 2., 1952. The influence of saccharose on infectivity and physical properties of some plant viruses. — Contribution no. 39 from The Department of Plant Pathology, the Royal Veterinary and Agricultural College, Copenhagen, Denmark, 1954. — Lærebog i systematisk plantevirologi med særligt henblik på viroser i danske landbrugsafgrøder. — 110 pp. Det kgl. danske landhusholdningsselskabs forlag, København 1961. Har sammen med B. C. H. Gierløff skrevet: Tobacco mosaic virus (TMV) interfering with foot- and-mouth disease virus (FMDV). Abstr. VIIIth. International Congress for Microbiology, Montreal, Canada, 1962. Adr. Sandholmgård, Snekkersten.

**737. \* Hansen, Hans Nielsen**, f. 21. dec. 1895 i Lidsemose. S. a. gdr. M. H. — Lbsk., *agronom* 1925. Ass. på forsøgsgården ved Køge 1925—26 og ved statens havebrugsforsøgsstation ved Hornum 1926—37. For-



skelligt 1937—43. Købmand i Odense 1943—63. Adr. Munkevænget 32. Odense.



**738. Hansen, Holger**, f. 3. sept. 1894 i Gentofte. S. a. arkitekt N. H. — Højsk., lbsk., *agronom 1920*. Lærer ved Korinth lbsk. 1920—23. Konsulent ved Fåborgegnens lbf. 1921—22. Konsulent i husdyrbrug ved de

samv. lbf. i Fyns stift 1923—31. *Landskonsulent for dansk-belgisk hesteavl og stambogsfører for heste af belgisk race* fra 1. jan. 1931.

Medred. af bladet „hesten“ fra 1947. Har udarbejdet 23 bind af den belgiske stambog. Artikler i bogen „Hesten“, i „landmandsbogen“ og „landbrugets ordbog“. Udgever og red. af bladet „belgisk hesteavl“ 1936—46. Red. af „dansk belgisk hesteavlsforening’s“ årsberetning fra 1950. Er hædret med ordenen: Chevalier de l'ordre de la Couronne. Chevalier de l'ordre de Leopold. Død 11. juli 1966.



**739. Hansen, Holger**, f. 19. sept. 1915 i Boltinge pr. Ringe. S. a. gdr. H. J. H. — Lbsk., *agronom 1941*. Ass. ved Årslev forsøgsstation 1941 og ved hedeselskabets distriktskontor i Århus 1942—43. *Assistent på statens forsøgsstation ved Årslev* fra 15. nov. 1943.

Adr. Årslev, Fyn.



**740.\* Hansen, Holger**, f. 18. febr. 1934 i Eve-tofte pr. Melby. S. a. gdr., sognefoged H. J. H. — Real., lbsk., *agronom 1957*. Værnepligt 1957—59. Konsulent for a/s Trifolium frø i Randers 1959. Ass. ved Vejle amts lbfr.

1959—60. Lærer ved Vesterlund ungdomsskole 1960—62. Lærer ved Vojens ung-

domsskole 1963—66. *Forstander for Elbæk efterskole* fra 1. maj 1967. Adr. Elbæk efterskole pr. Søvind.

**741. \* Hansen, Hans Peter**, f. 19. sept. 1928 i Nr. Vejrup. S. a. hmd. E. H. — Eftersk., lbsk., *agronom 1951*. Værnepligtig 1951—52. Ass. ved statens redskabsprøver på Bygholm 1952. Lærer ved Høng lbsk. 1952—53. Ass. i planteavl ved den nordslesvigske lbf. 1953. Lærer ved Vesterdal højsk. 1953—54. Ass. i regnskabsføring ved Fyens stifts patriotiske selskab 1954—56. *Konsulent i regnskabsføring for Bondestandens landboforening* fra 1. juli 1956. Adr. Hårby.



**742. Hansen, Anker Ingemann**, f. 5. april 1911 i Seest ved Kolding S. a. gdr. H. H. — Højsk., lbsk., *agronom 1937*. Ass. ved Tylstrup forsøgsstation 1937. Lærer ved Borris lbsk. 1938. Ass. ved de sammenluttede hmfr. i Skanderborg 1938—39 og ved forsøgslaboratoriets malkemaskine- og fodringsforsøg 1939—41. Ass. ved Frederiksborg amts lbf. og Frederiksborg amts planteavlsforening 1941—44. Arbejdet dels med forsøgsarbejde og dels ved praktisk landbrug på Koldingegnen 1950—63. *Ejendomshandler* fra 1. jan. 1964, ansat ved *Ingemann Baggers vekselere og ejendoms-kontor i Kolding*. Adr. Søgade 34, Kolding.



**743. Hansen, Iver Asmus**, f. 7. sept. 1914 i Bøgeskov. S. a. gdr. P. H. — Højsk., lbsk., *agronom 1942*. Ass. ved St. Jynde vad forsøgsstation 1942. Konsulent ved Præstø amts byggeudvalg 1942—44. Konsulent i byggeri





ved de samv. lbfr. i Fyns stift 1945—65. *Direktør for a/s dansk landbrugs bygningsservice* fra 1. juli 1965. Adr. Margrethes Allé 33, Fruens Bøge.



744. \* **Hansen, Jacob Emil**, f. 15. nov. 1907 i Sjørlev. S. a. gdr. Th. H. — Real., lbsk., *agronom* 1940. Ass. ved hedeselskabets distriktskontor i Herning 1940—43. Filialbst. ved hedeselskabets kontor i Holstebro

1943—56. *Distriktsbestyrer ved hedeselskabets mose- og engafdelings III. distrikt* fra 1 sept. 1956. Tilforordnet sagkyndig for grundforbedringsudvalget for Ringkøbing amtsrådsreds fra 1961. Adr. Voldgade 3, Holstebro.



745. **Hansen, Jacob**, f. 14. jan. 1911 i Hersnap pr. Dalby. S. a. uddeler H. P. H. — Lbsk., *agronom* 1933. Ass. ved de samv. sønderjydske hmfr. 1933 og 1934. Lærer ved Vinding højskole vintrene 1934, 35 og 36.

Ass. ved de samv. hmfr. i Fyns stift 1935, 1936 og 1938. Konsulent i planteavl for de samv. hmfr. i Fyns stift 1938—54. *Konsulent i driftsøkonomi for de samvirkende husmandsforeninger i Fyns stift* fra 1. okt. 1954. Sekretær for Fyns stifts indkøbsforening. *Sekretær for de samvirkende husmandsforeninger i Fyns stift* fra 1938. — Har været lærer ved Fyns stifts hmsk. Mdl. af Pårup sogneråd fra 1954. Mdl. af landbrugsministeriets driftsøkonomiudvalg. Sagkyndigt mdl. af landbo- og husmandsforeningernes rådgivende udvalg i ekspropriationssager. Mdl. af bst. for dansk landbrugsmuseum fra 1965. Adr. Rugårdsvej 139, Odense.

746. **Hansen, Jørgen Peder Axel**, f. 30. sept. 1897 i Korkendrup pr. Ullerslev. S. a. gdr. H. P. H. — Real., *agronom* 1918. Regnskabsfører 1918—20 og kvægavlsle-

der 1920—24 på Tranekær avlsgårde samt lærer 1918—23 ved fodermesterskolen på Tranekær. *Ejer af Kogsbøllegård* fra 1. april 1924. Fmd. for D.L.K.s Odense-Assens afd. 1935—46. Mdl. af D.L.K.s landsbst. fra



1936. Fmd. for erhvervsudvalget 1938—40. Mdl. af landbrugsrådet 1940—41 og af andelsudvalget 1940—41. Næstfmd. for Nyborg og omegns lbf. 1940—48. Mdl. af bst. for oxexport fra 1950. Fmd. for arbejdsgiverforeningen for landbruget i Fyns stift fra 1944. Mdl. af bst. og forretningsudvalget for sammenslutningen af landbrugets arbejdsgiverforeninger fra 1947 og af formandskabet fra 1964. Mdl. af bst. og forretningsudv. for centralforeningen af tolvmandsforeninger for større landbrugere i Danmark 1946—58. Mdl. af landarbejderkommissionen af 1948 og af præsidiet for andelsanstalten „Tryg“, 1949—58. Landvæsenskommissær for Svendborg amt fra 1953. Fmd. for andels-selskabet Odense eksportslagteri fra 1959. Fmd. for andels- og privatslagteriernes arbejdsgiverforeninger fra 1964. Mdl. af fynsværkets bst. fra 1954. R. af Dbg. Adr. Kogsbøllegård pr. Nyborg.

747. **Hansen, Jørgen Christen**, f. 10. aug. 1899 i Hyllested. S. a. gdr. C. H. — Højsk., lbsk., *agronom* 1920. Eksamen i mejeribrug ved University of Manitoba i Canada 1925. Ass. ved hedeselskabet 1920—22. Ass. ved Danmarks geologiske undersøgelse 1922—23. Ass. i jyske hmfr. 1924. Landarbejder i Canada 1924. Provincial Cream-Grader i Manitoba i Canada 1925. Forp. af Hyllested præstegård 1927—51. *Ejer af en gård på Kyse mark pr. Hyllinge* fra 1951. Adr. Kyse pr. Hyllinge.



748. **Hansen, Jens Peder**, f. 8. nov. 1909 i Lundtang ved Lunde. S. a. postbud L.



H. — Højskole, lbsk., *agronom 1938*. Ass. ved Tørring og omegns lbf. 1938—40. Konsulent i planteavl, husdyrbrug og regnskabsføring ved Grindstedegnens lb.- og hmfr. 1940—42. Konsulent i husdyrbrug ved Skodborg-

Vandfuld herreders lbf. og Vestjyds kredsforening 1942—43. *Konsulent ved fællesledelsen af kvægavls- og kontrolforeninger i Koldingkredsen* fra 1. nov. 1943. Adr. Vesterled 4, Vejen.



749. \* **Hansen, Jens**, f. 11. sept. 1939 i Gram. S. a. gdr. H. H. — Ungdomssk., *agronom 1965*. Ansat i det landøkon. driftsbureau 1965. Askov højsk. 1965—66. Sprogeløv på Kalø landboskole 1966.

*Licentiatstuderende ved landbohøjskolen* fra 1. sept. 1966. Adr. Svanholmvej 15, København V.



750. **Hansen, Jens Kristian**, f. 29. marts 1906 i Stolpehuse ved Hårlev. S. a. hmd. S. H. — Prlm., hmsk., *agronom 1929*. Ass. ved de samv. hmfr. i Fyns stift 1929. Lærer ved Fyns stifts hmsk. 1929—35. Ass. ved fyn-

ske hmfr. 1929—32. Konsulent i fjerkræavl for de samv. hmfr. i Fyns stift 1932—47. *Ejer af hønseriet Fiona ved Holmstrup* fra 1935 og *tillige af Fyns fjerkræfarm i Gelsted* fra 1946.

Fmd. for danske kyllingeproducenters landsforening 1950—62. Har udarbejdet forskellige pjecer og bøger om rugemaskeinteknik og kunstig rugning. Studieophold i Tyskland, USA m. v. Adr. Fiona, Holmstrup.

751. **Hansen, Jens Peter**, f. 3. juli 1916 i Radsted. S. a. skovløber J. H. — Højsk.,

lbsk., *agronom 1939*. Ass. ved de samv. lolland-falsterske lbfr. 1939 og ved Askov forsøgsstation 1939—41.

Lærer ved de landbrugsfaglige ungdomsskoler inden for Vejle amts hmfr. 1941—42.

Ass. ved Studsgård forsøgsstation 1942. Ass. ved hedeselskabets distriktskontor i Holstebro 1943—45. *Konsulent i planteavl og driftsvejledning for Ribe amts samvirkende husmandsforeninger* fra 1. maj 1945. — Mdl. af Bramminge sogneråd fra 1952 og fmd. for skolekommission og ungdomsnævn m. m. Adr. Sct. Knudsallé, Bramminge.

752. **Hansen, Johan Frederik**, f. 15. okt. 1891 på Tranekær. S. a. skovrider H. H. H. — Prlm., *agronom 1915*. Forv. på Pedersgård ved Langebæk 1915.

Regnskabsfører på Tranekær slots avls-gårde 1916. Forv. på Pederstrup avlsgård ved Horslunde 1916—18 og på Lidsø 1918—19. Bst. af forskellige landbrug i Argentina, Uruguay og Brasilien 1920—38. Ass. ved landbrugsministeriets svinereguleringsudvalg og statens kornkontor 1938—39. Kontrollør og overkontrollør ved statskontrollen med mejeriprodukter og æg m. m. 1940—61. *Rentier*. Adr. Valbygårdsvej 44, 1., Valby.

753. \* **Hansen, Jens Kristian**, f. 12. juni 1907 i Kokspang pr. Varde. S. a. gdr. H. S. H. — Højsk., lbsk., *agronom 1936*. Ass. ved forsøgslaboratoriets svinefodringsforsøg på Krusågård 1936—37, ved Sønderjydske fællesledelse af kvægavl 1937—40 og i husdyrbrug ved de samv. lbfr. i Fyns stift 1940—42. Ass. ved svinefodringsforsøgene på Krusågård 1942—43, på Skæruplund



1943—50 og fra 1. sept. 1950 *overassistent ved svineforsøgsstationen „Fyn“, Lange-skov*. Mdl. af Rønninge sogneråd 1958—62, fmd. for skolekommissionen fra 1958. Adr. Langeskov.



**754. Hansen, Johan Conrad**, f. 14. juni 1918 i Bergen i Norge. S. a. manufakturhdl. E. H. — Real., lbsk., *agronom 1952. Herredsagronom i Aust-Agderfylke* fra 1. jan. 1954. Adr. Arendal, Norge.



**755. Hansen, Johan** nes, f. 24. jan. 1903 i Randlev. S. a. gdr. M. H. — *Agronom 1930*. Ass. ved landbohøjskolenes redskabsafdeling 1930. Lærer ved Gråsten lbsk. 1930—33. Konsulent i fjerkræavl ved Kolding herreds

og Kolding omegns lbfr. 1934—47. Forskellig assisterende virksomhed 1947—53 bl. a. ved Roar B ventilation. Studieophold ved University of Georgia, USA, 1953—54. Ass. ved landsudvalget for demonstrationsbrug for fjerkræ 1955—62. *Beskæftiget ved kontorarbejde* siden 1962. Adr. Næstvedvej 26, Sorø.



**756. \* Hansen, Jens Radohr**, f. 12. dec. 1910 i No ved Ringkøbing. S. a. gdr. H. H. — Lbsk., *agronom 1939*. Ass. ved Ringkøbing amts fællesledelse og Horsens lbf. 1939—41. Konsulent i husdyrbrug for Samsø lbf.,

hmf. og fællesledelse samt sekretær for Samsø kvf. 1941—46. *Konsulent i husdyrbrug for Hadsten og omegns landboforening og Hadstenegnens fællesledelse samt sekretær for Hadstenegnens fællesledelse* fra 1. april 1946. Tillige konsulent i regnskabsføring for Hadsten og omegns

landboforenings regnskabskreds 1946—56. Adr. Østergade 21, Hadsten.

**757. Hansen, Jens Søren**, f. 2. april 1903 i Karlslunde. S. a. gdr. L. P. H. — Højsk., lbsk., *agronom 1925*, prlm. 1926, veterinær 1931, specialkursus (kød- og mælkekontrol) 1932—



33. Ass. ved statens vet. serumlaboratorium 1933—35. Ansat i veterinærdirektoratet som landbrugsministeriets tilsynsførende ved de aut. fjerkræslagterier 1935—38 og ved Århus sundhedskommissions mælkekontrol fra 1938. Ansat som *kommunedyrlæge for Århus forstadskommuner* fra 1. maj 1942. Adr. Ydunvej 30, Åbyhøj.

**758. \* Hansen, Kristen**, f. 14. nov. 1891 i Gudbjerg ved Gudme. S. a. gdr. H. H. — Højskole, lbsk., *agronom 1919*. Ass. ved de samv. lbfr. i Fyns stift 1919. Lærer ved Haslev lbsk.



1919—20. Konsulent for Langelands landøkonomiske forening 1920—35 og tillige for de langelandske husmandskredse 1930—35. Forp. 1921 og *ejer af Lystbjerggård pr. Simmerbølle* fra 1933.

Fmd. for Langelands andels-svineslagteri fra 1933, andelskødfoderfabrikken Fyn fra 1941, i/s Spodsbjerg færgebro fra 1953, andelselskabet hudcentralen fra 1959, Langelands landøkonomiske forening 1935—58, andelsbankens Rudkøbing afd.s kredsledelse 1936—65, Langelands elitekvægavlslf. m.k.s. 1937—44, Langelands landbrugs- og husholdnings-sk. fra 1945, Bagenkop fiskemelsfabrik fra 1949, de samv. danske andelsslagteriernes arbejdsgiverforening 1951—64, de samv. danske andelsslagteriernes kødfoderfabrik 1951—64, fællesledelsen af kvægavlsl- og kontrolforeninger i Fyns stift 1952—60. Mdl. af bst. for de samv. lbfr. i Fyns stift 1935—58, de samv. kvf. m.k.s. 1938—47,

Rudkøbing-Vemmenæs færgerute fra 1942, danske andelsslagteriers konserver- og medicinalvarefabrik i Roskilde 1946—64, albuminfabrikken i Vejle fra 1950, de danske kontrolforeningers landsudvalg 1953—60, andelsbanken 1942—64. R. af Dbg. Adr. Clausebølle pr. Simmerbølle.



759. \* **Hansen, Kaj**, f. 15. juni 1927 i Sundby pr. Stadager. S. a. gdr. H. H. — Højsk., lbsk., *agronom 1954*. Ass. ved statens ukrudtsforsøg 1954. Ass. ved Morsø lbf. 1954—56, konsulent 1956—58. *Konsulent i planteavl og ungdomsarbejde ved Høver og omegns landboforening* fra 15. marts 1958. Konsulent i planteavl, husdyrbrug og regnskab ved Ry og omegns lbf. 1958—61. Adr. Søndergade 15, Galten.



760. **Hansen, Karl Herman Levin**, f. 27. marts 1900 i Næstved. S. a. hmd. H. H. — Lbsk., *agronom 1928*. Ass. ved Frederiksborg amts lbf. 1928 og ved forsøgslaboratoriets fodringsforsøg 1928—30. Konsulent i regnskabsføring og driftsøkonomi for de to sydsjællandske lbr. 1930—50. *Forretningsfører for Næstved boligselskab* fra 1. juni 1950. — Har været mdl. af bst. for konsulentforeningen, mdl. af Næstved købstads ligningskommission, fmd. for venstrevælgerforeningen og kirkevæрге. Adr. Mosevej 4, Næstved.



761. **Hansen, Niels Knud**, f. 20. juni 1905 i Skævinge. S. a. gdr. H. C. H. — Prlm., lbsk., *agronom 1930*. Ass. 1930, forsøgsleder 1935 og *forstander for statens redskabsprøver ved Bygholm* fra 1. apr. 1943. Adr. Bygholm, Horsens.

762. \* **Hansen, Knud**, f. 23. jan. 1918 på Lundgård forsøgsstation ved Vejen. S. a. forstander, agronom J. H. — Prlm., højsk., lbsk., *agronom 1946*. Ass. ved de samv. sjællandske lbr.s planteavlskontor 1946—50. Vid. ass. ved statens planteavlskontor 1950—63. *Konsulent og afdelingsleder ved Emil V. Abrahamson a/s, København K*, fra 1. nov. 1963. Adr. L. F. Cortzensvej 1, Virum.



763. **Hansen, Knud**, f. 7. jan. 1937 i Kolby på Samsø. S. a. gdr. V. H. — *Agronom 1962*. *Lærer ved Tune landboskole* fra 1962. Adr. Tune landboskole, Tåstrup.



764. \* **Hansen, Knud Erik**, f. 27. juni 1934 i Fodsløtte på Langeland. S. a. fodermester J. A. H. — *Agronom 1962*. Laboratoriemedhjælper ved kemikaliekontrollen i Springforbi 1962—65. *Assistent ved statens planteavls-laboratorium* fra 1. april 1965. Adr. Knabstrupvej 39, Brønshøj.



765. **Hansen, Laurentius**, f. 21. april 1880 i Hold. S. a. lmd. H. Jensen. — Lbsk., *agronom 1909*. Ass. ved Årslev forsøgsstation 1909 og hos konsulent Jes Nielsen i Kolding 1910. Lærer ved Støvring højskole 1910. Har været uddeler i en brugsforening i Nordjylland.

766. \* **Hansen, Lorens Christian Petersen**, f. 11. marts 1927 i Ny Blomsgård ved Jejsing. S. a. gdr. C. H. — Student, lbsk., *agronom 1953*, lic. agro. (kulturteknik)



1962. Ass. ved St. Jyndevad forsøgsstation 1953—54 og ved hedeselskabets mose- og engafdeling i Tønder 1954—55 og ved afd. for undersøgelser og forsøg, samt forskningsvirksomhed, Viborg. 1955—58. Ass. senere amanuensis og højskoleadjunkt ved hydroteknisk laboratorium ved landbohøjskolen 1958—63. *Forstander for statens marskforsøg* fra 1. nov. 1963. Adr. Statens marskforsøg, Højer.

landmand 1951—52. *Forstander for Fjordvang landboskole* fra 1. nov. 1952. — Mdl. af forretningsudvalget for Liberalt Centrum. Adr. Fjordvang landboskole, Velling pr. Ringkøbing.



767. **Hansen, Lorenz** Martin, f. 17. sept. 1922 i Rends pr. St. Jyndevad. S. a. lmd. A. H. — Højsk. lbsk., *agronom* 1950. Ass. ved St. Jyndevad forsøgsstation 1950. Lærer ved Fjordvang lbsk. 1950—51. Praktisk

landmand 1951—52. *Forstander for Fjordvang landboskole* fra 1. nov. 1952. — Mdl. af forretningsudvalget for Liberalt Centrum. Adr. Fjordvang landboskole, Velling pr. Ringkøbing.

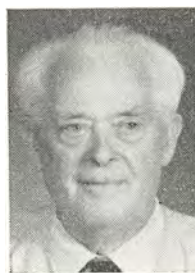

768. **Hansen, Laurits** Peter, f. 25. juli 1890 i Himmelev pr. Roskilde. S. a. gdr. H. H. — Højsk., lbsk., *agronom* 1914. Ass. ved statsfrøkontrollen 1915—16 og ved D.L.F. i Roskilde 1916—17. Bst. af D.L. F.s afd. Skanderborg

1917—19. Sekretær i central-compagniet 1919—20. Konsulent i Danmark for Norsk hydro 1921—58. Tillige konsulent ved I. G. Farbens danske landbrugsafd. 1928—45. Afgik med pension 1958 og har senere røgtet forskellige hverv, bl. a. som administrator af kursus arrangeret i Danmark af FAO og UNESCO. Adr. Norske allé 3, Holte.

769. \* **Hansen, Mads**, f. 19. marts 1926 i Guldager præstegård, pr. Guldager. S. a. forpagter M. H. — Højsk., lbsk., *agronom* 1953. Ass. ved Odsherreds lbf. 1953—54. Bst. af landbruget ved Udby pigehjem 1954—57.

Ass. ved Horsens landbrugsforening 1957—60. *Konsulent i husdyrbrug ved Bølling-Nørre herreders kredsforening og Ringkøbing amts samvirkende husmandsforeninger* fra 1. juli 1960. Adr. Lønborgvej 23, Tarm.



770. **Hansen, Marius**, f. 17. dec. 1895 i Harte. — Lbsk., *agronom* 1921. Ass. ved Møns lbf. 1921 og ved Lyngby forsøgsstation 1922. Ejer af Teglgården ved Allested indtil 1939. Videnskabelig ass. ved Institut für Fütterbau i Kiel 1940—43. Konsulent i planteavl i Angel i 1943. Forsøgsleder ved statens planteavlsforsøgsstationer i Frankrig 1943—44. Adr. Grejsdalsvej 71, Vejle.

771. **Hansen, Rasmus Martin**, f. 29. marts 1908 i Sønderup. S. a. gdr. N. J. H. — *Agronom* 1937. *Regnskabsfører og lærer ved kasernen i Fredericia*. Adr. Thorsvej 56, Fredericia.

772. **Hansen, Mogens**, f. 2. maj 1914 i Bovlund. S. a. gdr. M. R. H. — Højskole, lbsk., *agronom* 1940. Ass. ved Askov forsøgsstation 1940. Lærer ved den landbrugsfaglige ungdomsskole i Bølling-Nørre herred 1940—41. Ass. ved Kolding omegns lbf. 1941. Konsulent i planteavl og regnskabsføring for Nørre Rangstrup herreds lbf. 1941—46. Konsulent for F.a.j.L.s græsmarkssektion 1946—56. Ejer af Alfagård, Røddekro, 1948—55. *Gårdejer i Hejsager* fra 1. dec. 1955. — Sekretær og kasserer for Sønderjydsk kvf. f. s.d.m., Åbenråegnens kvf. og Tønderegnens tyreholdsforening. Sekre-



tær og kasserer for Haderslev amts grønmelsfabrik. Adr. Hejsager.



landøkonomiske driftsbureau 1945—48. *Regnskabsfører med bopæl i Fuglebjerg* fra 1948. Adr. Sandvedsvej 21, Fuglebjerg.



Dyrlæge i Ugerløse 1934—53. *Dyrlæge i Allerup ved Holbæk* fra 1954. Adr. Svalevej 2, Allerup, Holbæk.



*af Skebjerggård* fra 1. april 1963. Adr. Skebjerggård pr. Tullebølle.



773. **Hansen, Niels Marius**, f. 19. marts 1916 i Uggerslev. S. a. boelsmand N. L. H. — Hmsk., lbsk., *agronom 1941*. Ass. ved fodringsforsøgene med svin, kaniner og sølv-ræve på Trollesminde 1941—45 og ved det landøkonomiske driftsbureau 1945—48. *Regnskabsfører med bopæl i Fuglebjerg* fra 1948. Adr. Sandvedsvej 21, Fuglebjerg.

774. **Hansen, Niels Aage**, f. 6. febr. 1891 i Udesundby ved Frederikssund. S. a. gdr. L. H. — Lbsk., *agronom 1916*, veterinær 1929. Ass. ved en sukkerplantage på Trinidad 1916—18 og ved landbohøjskolen 1922—26.

775. \* **Hansen, Orla**, f. 27. dec. 1923 i Støense. S. a. propr. M. H. — Real., lbsk., *agronom 1949*. Ass. på landbohøjskolens forsøgs gård Albertslund 1949—51. Forp. af Bomgården på Langeland 1951—63. *Ejer af Skebjerggård* fra 1. april 1963. Adr. Skebjerggård pr. Tullebølle.

776. \* **Hansen, Ocke** Poort, f. 4. dec. 1914 i Hjerndrup. S. a. gdr. P. H. — Mellsk., lbsk., *agronom 1942*. Ass. ved de danske mejeriforeningers fællesorganisation i Århus 1942 og ved det landøkonomiske driftsbureau 1942

—44. Ass. ved D.L.F. i Roskilde 1944—46. Sekretær fra 1. juli 1946 og *ekspeditionssekretær ved statens ligningsdirektorats afdeling for ejendomsvurdering* fra 1. juli 1963. Adr. Ringparken 12, Roskilde.

777. \* **Hansen, Olaf** Erling, f. 3. nov. 1909 i Fangel. S. a. gdr. H. — *Agronom 1937*. Ass. ved Vends herred og Årup og omegns lbf. 1937. Kontrollør fra 1. juli 1939 og *overkontrollør ved statskontrollen med mejeriprodukter og æg m. m.* fra 1. april 1958. Adr. Oehlenschlægersvej 43, Odense.

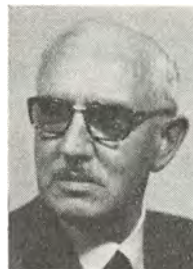

778. **Hansen, Ove**, f. 9. jan. 1926 i Nr. Esterbølle. S. a. handeleggartner N. H. — Lbsk., *agronom 1949*. Ass. ved statens planteavlslaboratorium 1949. Ass. i planteavl ved Hjørerings amts landøkonomiske selskab 1949—56. *Konsulent ved landbo- og husmandsforeningernes frøsalg i Roskilde* fra 1. okt. 1956. Adr. Kløvervej 29, Roskilde.

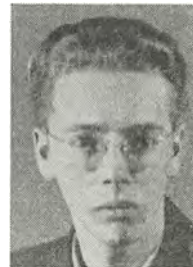

779. **Hansen, Søren Ove**, f. 20. jan. 1930 på Lillegård i Ramløse pr. Helsingør. S. a. gdr. C. H. — Højsk., lbsk., *agronom 1952*. Værnepligtig 1952—53. Ass. 1953—66 og *kontorchef ved fjerkræavlseksportudvalget og ægexportudvalget* fra 1. jan. 1966. Adr. Grønholt Ovedrev, Fredensborg.



780. **Hansen, Peter Andreas**, f. 14. april 1901 i Lunde ved Svendborg. S. a. gdr. H. A. H. — Lbsk., *agronom 1930*. Ass. ved Frederiksborg amts lbf. 1930—31 og 1933—35. Ass. ved Frederiksborg amts planteavlforening i sommerhalvårene 1931 og 1932 og ved forsøgslaboratoriet vinteren



forsvarsministeriet 1954. Adr. Fruerstuevej 43, Svendborg.

1931—32, ved Præstø amts grundforbedringsudvalg 1936—39 og ved landbrugsministeriets svinereguleringsudvalg og det erhvervsøkonomiske råd 1939—40. Ass. ved statens kornkontor 1940—54. Ansat under



784. **Hansen, Peter Egon**, f. 4. april 1936 i Snedsted, Thy. S. a. lmd. J. H. — Lbsk., *agronom* 1962, Askov lærerkursus 1962. Lærer ved Vinding landboskole 1962—63. Ass. på Askov forsøgsstation 1962 og ved F.a.j. L. 1962—63. *Lærer på Kalø landboskole ved Rønne* fra 1. nov. 1963. Adr. Kalø landboskole, Rønne.



785. **Hansen, Peter Lenby**, f. 15. marts 1902 i Lønholt i Nordsjælland. S. a. gdr. H. C. H. — Højsk., *lbsk., agronom* 1926, Master of Science fra University of Minnesota 1930. Vid. uddannelse ved universitetet i Wisconsin 1934—35. Ass. ved Ringsted lbf. 1927 og ved Brønderslev lbf. 1927—28. Ass. ved landbohøjskolen i South Dakota 1930—33 og ved landbanken i Sect. Paul., Minn., 1933—34. *Agricultural Economist i landbrugsministeriet i Washington* fra 1936. — Har skrevet: *World Trends in Major Oil Crops*, 1946. US Dept. of Agriculture. Adr. 3308 Military Drive, Falls Church, Virginia 22044, USA.



786. **Hansen, Peter Henrik**, f. 30. marts 1890 i Torslev. S. a. gdr. O. H. — Højsk., *lbsk., agronom* 1914. Ass. i planteavl 1914—16. Konsulent i Møns lbf. og lærer ved Rødkilde højsk. 1917. Leder af a/s Erhard-Frederiksens såsædafdeling 1918—22. Konsulent for Skælskøregns lbf. 1922—33. Konsulent i grundforbedring for de vestsjællandske lbfr. og hmfr. 1933—42. *Ejer og leder af Sydvestsjælland grundforbedringskontor i Skælskør* fra 1942. — Sagkyndigt mdl. af grundforbedringsud-



781. **Hansen, Peter Christian**, f. 24. aug. 1928 i Haurup Landkreis, Flensburg. S. a. gdr. J. Th. H. — Real., højsk., *lbsk., agronom* 1954, Kbhvn.s studenterkursus 1954—55. *Translatørskolen* 1955—57. Sproglærer ved aftenskolen. *Videnskabelig assistent ved forsøgslaboratoriets kemiske afdeling* fra 1. maj 1954. Adr. Diget 1, Glostrup.



782. \* **Hansen, Peter Edvard**, f. 16. maj 1896 i Stenstrup ved Næstved. S. a. gdr. P. H. — Næsgård, *agronom* 1920. Ass. ved statens grundforbedringsvæsen 1920. *Ejer af Englebjerggård* ved Næstved fra 1. maj 1930. *Branddirektør* fra 1949. Adr. Stenstrup pr. Næstved.



783. \* **Hansen, Per Andreas**, f. 26. marts 1933 i Haslund, Ølst sogn, Haslundkær pr. Randers. S. a. gdr. J. E. H. — Ungdomssk., *lbsk., agronom* 1960. Ass. i planteavl ved Kolding omegns og Kolding vesteregns lbfr. 1960—64. *Lærer ved Borris landbrugsskole* fra 1. nov. 1964. Adr. Borris landbrugsskole, Borris.

valget for Sorø amtsrådsreds 1933—60. Redigeret ugeberetning for Dansk frøavl. Adr. Egeslevlille pr. Tjæreby.

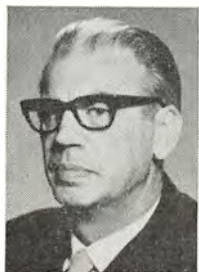

787. **Hansen, Peter Jørgen**, f. 13. april 1914 i Huholt ved Ulkebøl. S. a. hmd. H. P. H. — Højsk., *agronom* 1940. Ass. ved Horsensegnens regnskabskreds 1940—42 og ved Horsens lbf. 1942. Lærer ved Hadsten højsk.

1942—43. *Konsulent i regnskabsføring ved den alsiske landboforening* fra 1943. Adr. Høruphav pr. Kirkehørup.



788. \* **Hansen, Poul Christian**, f. 27. dec. 1915 i Tjebberup pr. Holbæk. S. a. gdr. H. V. H. — Lbsk., *agronom* 1945. Konsulent ved landsorganisationen for lettere hesteavl i Danmark 1945—47. Ass. i husdyrbrug ved de samv. lbf. i Fyns stift 1947—51.

*Konsulent i husdyrbrug for de forenede landboforeninger i Præstø amt* fra 1. april 1951. Sekretær ved Østsjællands kvf. 1951—64. Adr. Strøby.



789. **Hansen, Scott Reidar**, f. 17. dec. 1919 i Øster Bærum. S. a. montør H. — *Agronom* 1949. Lærer ved lbsk. i Arbraa, Sverige, 1949. Lærer 1950—54 og rektor ved Ökna lantbruksskola, Tystberga, Sverige, fra 1960. Lærer ved Ulfhäll's lbsk., Strängnäs, Sverige, 1954—60. Adr. Ökna lantbruksskola, Tystberga, Sverige.

790. \* **Hansen, Svend Erik**, f. 28. febr. 1921 i Brøderup pr. Tappernøje. S. a. hmd. C. H. — Hmsk., lbsk., *agronom* 1947,

Ass. ved akademiet for de tekniske videnskaber 1947—50. Ass. ved Studsgård forsøgsstation 1950—63. *Forstander for Tylstrup forsøgsstation* fra 1. maj 1963. Adr. statens forsøgsstation, Tylstrup.



791. **Hansen, Svend Otto**, f. 8. juni 1937 i Uvelse pr. Lyngø. S. a. gdr. P. E. H. — *Agronom* 1961. Lærer på Kærehave lbsk. 1961. Ejer af en gård 1962—64. Assistent i planteavl ved Slagelseegnens lbf. 1964—66. *Konsulent for Læsø landboforening* fra 1. jan. 1967. Adr. Læsø.



792. \* **Hansen, Svend Aage**, f. 19. febr. 1928 Faurholt, Seem sogn pr. Ribe. S. a. C. M. H. — Højsk., lbsk., *agronom* 1957. Ass. ved landbohøjskolens undervisningsmark 1957 og ved St. Jyndevad forsøgsstation 1957—60. *Konsulent i planteavl ved Ribe amts husmandsforeninger* fra 1. okt. 1960. Adr. Janderup.



793. \* **Hansen, Svend Aage**, f. 19. febr. 1928 i Vejen. S. a. lmd. E. H. — Højsk., lbsk., *agronom* 1956. Ass. ved Studsgård forsøgsstation 1956—57. *Assistent ved Tystofte forsøgsstation* fra 1. maj 1957. Adr. Statens forsøgsstation, Tystofte, Skælskør.



794. \* **Hansen, Søren**, f. 16. juni 1934 i Ljørslev pr. Nykøbing M. S. a. gdr. S. H. — Eftersk., lbsk., *agronom* 1958. Ass. i regnskabsføring ved Grenå lbf. 1958—59.





Konsulent for Knud Mølbjergs hønserivirksomhed i Vrå 1959—64. *Leder af a/s Farre fjerkræeksport's avlstation i Frederikshåb* fra 1. jan. 1965. Adr. Elmelunden 215, Billund.



**795. Hansen, Thorvald** Kristian, f. 13. jan. 1891 på Rask Mark. S. a. hmd. L. P. H. — Højsk., lbsk., *agronom* 1918. Askov lærerkursus. Lærer ved den nordjyske hmsk. 1918—19. Konsulent i Brædstrup sommeren 1919. Lærer ved Sydsjællands lbsk. 1919—21. Ejer af Riisminde pr. Mørke 1928—44. Ejer af Nielstrupgård ved Randers 1945—60. *Rentier*. Adr. Nielstrup, Randers.



**796. \* Hansen, Villy** Ejvind Harald, f. 28. dec. 1913 i Ruds-Vedby. S. a. bmd. H. L. H. — Hmsk., *agronom* 1939. Ass. hos konsulent V. Hansen, Allerup, 1939, ved Holstebroegnens kvf. og i Hjerme-Ginding herreders lbf. 1940—41. Ass. ved hedeselskabets distriktskontor i Holstebro 1941—42. Konsulent ved L.A.B. i Silkeborg 1942—46. *Assistent ved forsøgslaboratoriets afdeling for svineforsøg* fra 1. okt. 1946. Adr. Rolighedsvej 25, Kbh. V.



**797. Hansen, Johan** Valdemar, f. 1. dec. 1881 i Årslev pr. Slagelse. S. a. gdr. N. H. — Højsk., lbsk., *agronom* 1908. Ass. ved Dalum lbsk.s kemiske laboratorium 1909—10 og ved prof. Goldschmidts fodringsfor-

søg på Ledreborg avlsgård 1910—11. Ejer af „Trudvang“ ved Slagelse 1913—50. *Rentier* 1950. — Revisor i Slagelse andelsvineslagteri fra 1930. Fælesdommer for svin ved de samv. sjælandske lbf.s dyrskuer 1940—54. Mdl. af repræsentantskabet for handels- og landbrugsbanken i Slagelse fra 1932. Adr. Ørslev, Slagelse.

**798. \* Hansen, Verner** Ejvind, f. 11. april 1936 i Egebjerg pr. Stenstrup. S. a. hmd. N. H. — Højsk., *agronom* 1964. Sekretær i centralforeningen af tolvmandsforeninger og større landbrugere i Danmark 1964—65. Ansat ved det landøkonomiske driftsbureau 1965—66. *Assistent ved foreningen af jyske landboforeninger* fra 1. juni 1966. Adr. Engvej 2, Gl. Hinnerup pr. Hinnerup.



**799. Hansen, Aage**, f. 23. april 1899 i Humble. S. a. gdr. C. C. H. — *Agronom* 1919, prlm. 1927. Ass. i regnskabsføring ved Vends herreds og Årup omegns lbf. Ved praktisk landbrug. Ass. ved regnskabs- og revisionskontoret i Køge 1928—32. Konsulent i regnskabsføring for Holbæk amts lbf. 1937—53. *Regnskabskonsulent samt kasserer for Holbækegnens kvægavlforening m. k. s.* fra 1953. Adr. Vald. Sejrsvej 51, Holbæk.



**800. Hansen, Aage**, f. 9. dec. 1901 i Bandholm. S. a. førstelærer G. C. H. — Real., højsk., lbsk., *agronom* 1926. Ass. ved statens redskabsudvalg 1926—31. Inspektør ved Ford motor company a/s 1931—34. *Direktør i Aage Hansen a/s, Nykøbing F.*, fra 1. jan. 1934. Mdl. af hovedbst. for Danmarks



automobil-forhandler-forening 1949—62. Præsident for Nykøbing F. rotary klub 1952—53. Mdl. af repræsentantskabet for den danske landmandsbanks Nykøbing F. afd. fra 1943. Adr. Bøtøvej 17, Marielyst pr. Væggerløse.



801. \* **Hansen, Aage**, f. 23. maj 1926 i Simmel pr. Grindsted. S. a. gdr. C. H. — Højsk., lbsk., *agronom* 1956. Ass. ved Studsgård forsøgsstation 1956—59. Bst. 1959—62 og *ejer af Baygården* fra 1962. Adr. Baygården, Rifbjerg, Simmerbølle.



802. **Hansen Korsgaard, Thorvald**, f. 23. april 1890 i Ulfborg. S. a. smedemester J. P. H. — *Agronom* 1917.

Lærer ved Lollands højsk. 1917—19 og ved Ribe mælkeri- og landbrugsskole 1919—23. Husejer i Ribe 1923.

Lærer ved Vejlbjby lbsk. 1924—30. Konsulent i regnskabsføring for Ribe amts vestre lbfr. 1930—51. Sekretær og kasserer for Ribe og omegns lbf. og leder af den landbrugsfaglige dagskole, som foreningen har oprettet 1936—51. Kasserer for kvægavlsforeningen „Vestjyden“ 1945—51. Adr. Lindeallé 6, Ribe.



803. **Hansen Larsen, Lars**, f. 12. marts 1890 i Lundby. S. a. gdr. H. L. — Højsk., lbsk., *agronom* 1913, special-eks. (husdyrbrug) 1918. Lærer ved Høng højsk. 1913—16. Konsulent i husdyrbrug ved de samv. lbfr. i

Fyns stift 1918—23. Konsulent i husdyrbrug ved de samv. sjæll. lbfr. 1923—34. Professor i husdyrbrug ved landbohøjskolen og forstander for forsøgslaboratoriets afd. for kvægforsøg 1934—62.

Mdl. af bst. for foreningen af danske landbrugskandidater, senere Dansk Agonomforening, 1919—31. Tilsynsførende ved de danske lbfr. i Sydslesvig 1945—50. Næstfmd. 1948 og fmd. 1949 for Sydslesvigs udvalg. Fmd. for Sydslesvigs udvalgs Ejderindsamling 1950. Udarbejdet stambøger for tyre og køer af rød dansk malcerace 1923—34, sjællandske afkomsundersøgelser 1924—34. Die Rindviehzucht in Dänemark 1929. Kostaldens hygiejne 1931 (prisopgave). Fællesregister for afkomsundersøgte tyre 1936. Nye danske landbrugsbygninger 1939, 1941 og 1945. Håndbog i kvægets avl, fodring og pleje 1940 og 1942. Beretninger fra forsøgslaboratoriet. Redaktør af 4. udgave af landbrugets ordbog 1952. Sydslesvigdiskussionen 1949. „Til Folketinget“! Et mindretals argumenter for flytning og deling af landbohøjskolen 1961. R. af Dbg. Adr. Frederiksborgvej, Roskilde.

804. \* **Hansen Nygård, Laurits Madsen**, f. 22. juli 1891 i Skrilinge ved Middelfart. S. a. gdr. A. C. Hansen. — Højsk., lbsk., *agronom* 1913. Lærer ved Dalum lbsk. 1913 og ved Ladelund lbsk.

1915. Fremavlsleder ved F.a.j.L. 1916. Forretningsfører for a/s Pajbjerg 1917. *Direktør og medinteressant i i/s Lolland-Falsters frøhandel* fra 1921. Mdl. af landbrugsministeriets udvalg vedr. ind- og udførsel af frø. Mdl. af frøkontrolkommissionen. Adr. Mynstersvej 14, Kbh. V.



805. **Hansen Petersen, Jes**, f. 18. nov. 1894 i Svejlund ved Hellevad i Sønderjylland. S. a. gdr. J. H. P. — *Agronom* 1921, student 1924, phil. 1925, veterinær 1929. *Praktiserende dyrlæge i Hellevad*

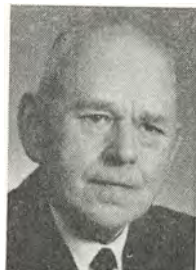

i Sønderjylland. fra 1929. — Fmd. for Hellevad sogns fadderskabsudvalg. Mdl. af bst. for den Nordslesvigske folkebank i Åbenrå fra 1937. Adr. Hellevad, Sønderjylland.



806. \* **Harboe, Nils**, f. 10. dec. 1925 på Frederiksberg. S. a. prokurist S. H. — Real., lbsk., *agronom* 1950. Deltager i ekspedition til Grønland 1950. Værnepligtig 1950—51. Konsulent for ægeksportfirmaet Poul Rützou & co. a/s 1951—56. *Konsulent under det sjællandske konsulentudvalg med arbejdsområde i Holbæk amt* fra 1. okt. 1956 og tillige for Frederiksborg og Roskilde amter fra 1. april 1965. Adr. Skovvej 10, Jyderup.



807. **Harboe, Poul** Ludvig Quedens, f. 15. maj 1899 i Odense. S. a. tapetfabrikant L. Q. H. — Real., lbsk., *agronom* 1923. Forv. 1923. Ejer af Knudstrupgård, Fjenneslev, 1923—64. Mdl. af bst. for danske tapetfabrikker a/s fra 1938, for a/s matr. 39 i Emdrup fra 1948 for nordisk tapetindustri a/s, Viborg, fra 1960 samt medejer af Vesterbros tapet- og malervareforening, Odense, fra 1944. Adr. Knudstrupgård pr. Fjenneslev.

808. **Harder, Knud** Valdemar Faugaard, f. 9. dec. 1897 i Fredericia. S. a. telegrafkontrollør H. — Real., *agronom* 1927. Ass. ved forsøgslaboratoriets fodringsforsøg på Wedellsborg. Ass. ved forsøgslaboratoriets svinefodringsforsøg på Linderumgård. Adr. Østervang 15, Hjørring.

809. **Harding Lange, Erik**, f. 19. aug. 1896 i Silkeborg. S. a. propr. H. L. — *Agronom* 1926. Ass. ved forsøgslaboratoriets fodringsforsøg på Brattingsborg. Rejste 1928 til New Zealand og er der ejer af en svi-

nefarm. Adr. Waemaoko, Auckland, New Zealand.

810. \* **Harreschou, Frantz** Daniel, f. 22. marts 1904 i Roskilde. S. a. gartner A. H. — *Agronom* 1926. Forv. på Klippingegård ved Klippinge 1926—27. Arbejdet ved landbrug i Canada 1927—28. Bst. på Engstengård ved Hillerød 1928—37 og på Strandbjerggård ved Vejby 1937—39. Konsulent for statens ægudvalg 1939—44. Konsulent for dansk andels ægexport 1944—46. Forstander for den danske fjerkræskole (landboskolen ved Middelfart) 1956—58. *Direktør i dansk andels ægexport* fra 1. juli 1957. Redaktør af „Æg og fjerkræ“ fra 1954. Mdl. af andelsbankens repræsentantskab. R. af Dbg. Adr. Sortedams Dossering 23, 3., Kbh. N.



811. \* **Hartvig Larsen, Poul**, f. 28. sept. 1917 i Ask ved Astrup. S. a. konsulent, *agronom* H. K. Larsen. — Real., lbsk., *agronom* 1942. Ass. ved Århus amts løk. selskab 1942. Lærer for unge landmænd på Nordvestlolland og ass. ved de samv. loll.-falsterske lbfr. 1942—43. Lærer ved Tune landboskole 1943—44. Konsulent i ungdomsarbejde på Århuseggen 1944—47. Lærer ved Vejlbjby lbsk. 1945—47. Lærer ved Lyngby landboskole 1947—59. Konsulent for tolvmandsforening i Nordsjælland 1949—59. Sekretær i foreningen af danske landbrugslærere 1948—59. *Forstander for Næsgård agerbrugsskole* fra 1. sept. 1959. Forfatter til „Landbrugets planteavl“, „Jordbund og plantevækst“ og „Markplantes tilrettelægning“. Adr. Næsgård agerbrugsskole, Stubbekøbing.



812. \* **Hasle Nielsen, Holger**, f. 31. maj 1938 i Skanderborg. S. a. forst. K. H. N. — Prlm., højsk., lbsk., *agronom* 1964. Sekre-



tær fra 1. april 1964 og fuldmægtig ved andelslagteriernes fælleskontor, Axeltorp, København, fra 1. apr. 1965. Fmd. for foreningen af landbrugsstuderende 1961—63. Adr. Lundager 8, Greve strand.



813. \* **Hasle Nielsen, Kristen**, f. 20. sept. 1905 i Hårby ved Skanderborg. S. a. gdr. folketingsmand P. Th. N. — Real., højsk., lbsk., *agronom 1932*. Ass. ved Askov forsøgsstation 1932. Lærer ved Ladelund lbsk. 1932—33.

Ass. ved de samv. sjællandske lbfr.s planteavlssudvalg 1933—35. Konsulent i planteavl for foreningen af jyske lbfr. 1935—38. Konsulent for foreningen af jyske lbfr.s græsmarkssektion 1938—46. *Forstander for Nordjyllands landbrugsskole* fra 1. marts 1946.

Voldgiftsdommer vedr. frøavl og sygdomssmitte på markafgrøder. Mdl. af hedeselskabets dræningsudvalg. Fmd. for Ålborg amts lbfr.s regnskabsudvalg, mdl. af lb- og hmfr.s kontroludvalg vedr. mark- og havefrø.

Har skrevet den jyske græsmarkssektions jubilæumsberetning 1919—44. Græsmarksbogen. Art. i dansk landbrugsleksikon og i den ny landmandsbog. Adr. Lundbæk pr. Nibe.



814 \* **Hasling, Hans** Wilhelm Peter, f. 18. dec. 1919 i Sengeløse. S. a. parc. Fr. H. — Højsk., lbsk., *agronom 1947*, student 1949, cand. med. vet. 1954. Ass. ved forsøgslaboratoriets svinefodringsforsøg 1947—49.

Ass. hos dyrlæge J. P. Jørgensen, Ulsted, 1955—58. Praktiserende dyrlæge i Lendum pr. Sindal 1958—61. Ass. hos dyr-

læge Reimer Knudsen, Ubby, Jerslev Sj., 1961—62. *Praktiserende dyrlæge i Gislev* fra 1. okt. 1962. Adr. Gislev.

815. **Hassenteufel, Franz-Xaver** Wenzel Julius, f. 5. juni 1917 i Charlottenlund. S. a. kontorchef J. H. — Mellsk., lbsk., *agronom 1940*. Ass. i planteavl ved de samv. loll.-falsterske lbfr. 1940. Uddannet ved S.S. i Tyskland 1940. Ass. ved Herman Görings forskningsanstalt i Salzgitter, Gut Hohe Rode, Tyskland. Konsulent i frøavl for firma P. H. Petersen, Husby kreds, Flensborg, 1944. Ass. i Thureby-Køge og omegns lbf. 1945. *Laboratorieforsøger hos ja. Peder P. Hedegaard a/s, Nørresundby*, fra 1. april 1947. Adr. Hostrup, Sulsted.



816. \* **Haubro, Aksel**, f. 27. aug. 1923 i Glerup pr. Gedsted. S. a. gdr. J. H. — Lbsk., *agronom 1950*. Ass. ved landbohøjskolens afd. for plantekultur 1950 og i planteavl ved Ålborg amts lbf. 1950—52. Lærer ved Fjordvang lbsk. 1952—53. Lærer ved Høng lbsk. 1953—60. *Konsulent i planteavl i Kalø Knebelvig landboforening* fra 1. april 1960. Adr. Birkevej, Rønde.



817. **Hauch, Olaf** Rosenauer, f. 6. april 1910 i Asmild ved Viborg. S. a. forstander, *agronom H. H.* — Student, lbsk., *agronom 1934*. Sekretær i landbrugsrådet 1934—35. Studieophold i udlandet 1935—36. Sekretær i landbrugsrådet 1937—43. Sekretær i landbrugets radioudvalg 1940—43. *Ejer af Mørdrupgård pr. Lyng* fra 1. april 1956. Mdl. af landhusholdningssel-



skabets bst. og litteraturudvalg fra 1953. Adr. J. H. Mundtsvej 2, Virum.

1818. **Hauge, Morten**, f. 13. nov. 1880 i Sdr. Hauge. S. a. gdr. P. F. Andersen. — *Åronom 1911*. Rejst til Canada.



819. \* **Hauge Jørgensen, Vagn**, f. 18. april 1929 på Sejerø. S. a. gdr. W. J. — *Lbsk., agronom 1954*. Ass. i regnskabsføring ved Nordfynske lbf. 1954—55. Ass. ved Sydsjællands lbf. 1955—58. Konsulent ved korn-

firmaet konsul Petersens efft., Vordingborg, 1958—59. *Konsulent for a/s C. H. Clausen, Broager*, fra 1. okt. 1959. *Ejer af en gård på Sejerø* fra 1. nov. 1964. Adr. Postbox 11, Broager.



820. **Haugen, Arvid Edvard**, f. 18. nov. 1924 i Oslo, Norge. S. a. postfunktionær H. — *Handelssk., lbsk., agronom 1956*, suppleringskursus (husdyrbrug) 1960. Vid. ass. ved forsøgslaboratoriets dyrefysiologiske

laboratorium 1956—60. *Videnskabelig assistent ved Norges landbrukshøgskole, institutt for fjørfe og pelsdyr* fra 1. okt. 1960. Adr. Boks 62, Vollebek, Norge.



821. **Haugård, Svend** f. 30. april 1913 i Resen pr. Skive. S. a. gdr., agronom E. H. — *Høj-sk., agronom 1938*. Ass. ved Tylstrup forsøgsstation 1938—39. Lærer ved Vrå højsk. og konsulent i regnskabsføring ved Hjørringamts

løk. selskab 1939—45. Sekretær for „fredsvennernes hjælpearbejde“ 1945—47. Forst. for St. Restrup hmsk. 1949—65.

Fmd. for den danske afd. af „War Resistens International“, landsforbundet

„aldrig mere krig“ fra 1949. Mdl. af repræsentantskabet for mellemfolkeligt samvirke. Mdl. af repræsentantskabet for F.D.B. fra 1959. Fmd. for F.D.B.s oplysningsråd fra 1961. *Medlem af Folketinget valgt af Det radikale Venstre i Skive-kredsen* fra 1964. Adr. St. Restrup pr. Sønderholm.

822. **Haunstrup, Niels**, f. 16. febr. 1903 i Ørre ved Herning. S. a. gdr. J. H.-Jensen. — *Høj-sk., lbsk., agronom 1932*. Ass. ved D.L.F.s og F.D.B.s forædlingsvirksomhed på Øtoftegård 1932. Lærer ved Rønede højsk. 1933—44. *Ejer af Pejbjerggård* fra 1944. Adr. Pejbjerggård, Rønede.



823. **Have, Jacob**, f. 16. okt. 1920 i Gammelby ved Fjelstrup. S. a. gdr. E. C. H. — *Eftersk., lbsk., agronom 1946*. Ass. ved Skanderborg amts hmfr. 1946. Lærer ved Vejlbjby lbsk. 1946—47. Ass. ved Stevns og omegns planteavlforening og leder af foreningens maskinstation 1947—48. Ass. 1948 og *konsulent i planteavl ved Nr. Rangstrup herreds landboforening* fra 1. maj 1949. Sekretær og kasserer for Nr. Rangstrup herreds lbf. Sekretær for frøudvalgets område 75 og inspektør for statens plantetilsyn. Adr. Søndergade 72, Tofthund.



824. \* **Havskov-Jensen, Peter**, f. 28. febr. 1934 i Ulfborg. S. a. J. H. J. — *Lbsk., agronom 1960*. Askov lærerkursus 1960. Laboratorieass. ved Askov forsøgsstation 1960.

*Lærer ved Lægård landbrugsskole* fra 1. nov. 1960. Adr. Lægård landbrugsskole, Holstebro.





825. \* **Havskov Sørensen**, Peder, f. 7. dec. 1924 på Vejbjerggård i Humlum. S. a. kunstmaler M. S. — Lbsk., *agronom 1951*, lic. agro. 1955, dr. agro. 1958. Ass. ved de samv. lbfr. i Fyns stift 1951—52. Vid. ass. 1953—

57, amanuensis 1957—58 og docent ved den kgl. veterinær- og landbohøjskole, afd. for fysiologi, endokrinologi og blodtypeforskning, 1958—64. Lektor 1960 og fra 1. marts 1964 *professor i almindelig fodringslære og huspattedyrenes fodring*. Fmd. for det veterinærvidenskabelige fagråd 1966. Adr. Kaningårdsvej 51, Virum.



826. \* **Hede, Knud**, f. 17. nov. 1932 i Hadsten. S. a. landsretssagfører L. Pedersen. — Real., *agronom 1957*. Ass. ved D.L.F.s og F.D.B.s forsøgsgård Øtoftegård 1957. Lærer ved Tune lbsk. 1957—58. Ass. i hus-

dyrbrug ved de samv. loll.-falsterske lbfr. 1958—64. Konsulent i husdyrbrug ved Hjern-Ginding herreders, Strueregnens og Ulfborg og omegns lbfr. 1964—65. *Konsulent i husdyrbrug i de landøkonomiske foreninger i Slaugs herred og lærer ved Midtjyllands landbrugsskole i Grindsted* fra 1. nov. 1965. Adr. Nollundvej 42, Grindsted.



827. **Hede, Peter Sørensen**, f. 9. juli 1905 i Tjæreborg. S. a. hmd. N. K. H. — Eftersk., *agronom 1928*. Ass. ved statens marskforsøg ved Ribe 1928. *Ejer af en gård i Tjæreborg* fra 1928. — Har været mdl. af bst. for Esbjerg

andelsmejeri, fmd. for Tjæreborg hmf., fmd. for Tjæreborg-Sneum-Vester Nykirke husmandskredsforening. Revisor i forskellige foreninger og andelsvirksomheder. Adr. Tjæreborg.

828. **Hedegaard, Anker**, f. 23. juli 1906 i Dover ved Hurup. S. a. gdr. M. H. — *Agronom 1943*. Ass. ved Tureby-Køge og omegns lbf. 1943—44. Ass. i kvægavl ved Thy kvf. 1945—46 og i Skals 1947. Konsulent i regnskabsføring i Vrå 1948. *Forpagter af Skjoldborg præstegård* fra 1950. Adr. Skjoldborg præstegård pr. Vilsund Vest.



830. **Hedegaard Jørgensen, Kristian**, f. 29. Sevel pr. Vinderup. S. a. gdr. P. H. — Højsk., lbsk., *agronom 1954*, Askov lærerkursus 1954. Ass. i planteavl ved lbf. Nordthy 1954. Lærer ved Tommerup højsk. 1954—55. Ass. 1955 og *konsulent ved foreningen af jyske landboforeningers planteavlskontor* fra 1. april 1959. Adr. Godthåb, Skanderborg.



830. **Hedegaard Jørgensen, Kristian**, f. 29. febr. 1932 i Okslund pr. Brørup. S. a. gdr. J. H. J. — Eftersk., højsk., *agronom 1960*. Ass. i Ringkøbingegnens lbf. 1960. Lærer på Gråsten lbsk. 1960—61. Ass. på Rønhave forsøgsstation 1961—62. *Gårdejer i Okslund pr. Brørup* fra 1. marts 1963. Adr. Okslund pr. Brørup.



831. \* **Hedegaard Nielsen, Poul** Solbjerg, f. 31. maj 1926 i Brøderup pr. Tappernøje. S. a. gdr. H. N. — Højsk., lbsk., *agronom 1950*. Ass. ved hede-selskabets distriktskontor i Åbenrå 1951—53. Ass. 1950—51 og



1953—61 og forsøgsleder ved Pajbjergfondens forædlingsvirksomhed i Børkop fra 1. jan. 1962. Adr. Skærupvej, Børkop.



832. \* **Hedelund, Børge**, f. 7. nov. 1927 i Århus. S. a. gdr. H. — *Agronom 1953*. Ass. ved statens marskforsøg 1953, ved Qvist's laboratorium i Århus 1953—54 og ved Langelands løk. for. 1954—55. *Konsulent i*

*driftsøkonomi ved landboforeningen Nordthy* fra 1. aug. 1955. Adr. Rosenkrantsgade 12, Thisted.

833. **Hedemann, Anton Wladislav**, f. 9. okt. 1888 i Wasilewitz. S. a. forp. M. T. H. — *Agronom 1911*. Rejst til Canada.



834. **Heeser Nielsen, Viggo Albert William**, f. 29. nov. 1901 i Århus. S. a. møllebygger P.P.N. — Prlm., *agronom 1924*, master of science (arvelighed, forædling og plante-patologi) 1926. Ass.

ved pajbjergfondens gamle station ved Struer 1924—25. Ass. ved Minnesota universitets afdeling for planteforædling 1926. — Førsteass. på Øtoftegård 1927—30. Afdelingsleder på pajbjergfondens forædlingsstation ved Børkop. Organiseret og ledet forædling af stamfrøav, bestyret stationen Clausdal (fa. J. E. Ohlsens Enke) 1933—39. *Privat forædling og stamfrøavl* (bl. a. støttet af Idagård-fonden) fra 1939, tillige *fremavls-konsulent for diverse kornfirmaer* fra 1942, først Strandgård ved Fåborg og fra 1947 i Vester Åby. Adr. Vester Åby.

835. **Hegna, Thomas Arne**, f. 18. maj 1927 i Drangedal i Neslandsvant i Norge. S. a. lmd. T. H. — Student, lbsk., *agronom 1953*. Forsøgsass. ved „Fureneset

forsøksgård“ 1953. konsulent ved norsk landbrugsteknisk forening 1953—55. Konsulent ved Eik & Hausken 1955—56. *Disponent ved a/s Norsk landbruk* fra 1. dec. 1956. Adr. Schweigårdsgt. 34, Oslo 1, Norge.



836. \* **Heick, Frederik**, f. 12. dec. 1904 i Heinsvig. S. a. gdr. C. H. — Lbsk., *agronom 1931*. Ass. ved Kolding omegns og Kolding vesteregns lbf. 1931 og ved Askov forsøgsstation 1931—33. Konsulent i planteavl og regnskabsføring ved Nr. Rangstrup herreds lbf. 1933—39. Forst. for St. Jyndervad forsøgsstation 1939—59. *Direktør for hedeselskabet* fra 1. april 1959.

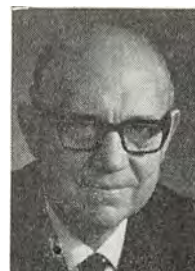

Fmd. for Slogs herreds lbf. 1944—54. M.F. (Venstre) 1945—59. Næstfmd. i partiet 1965. Mdl. af Europarådet 1957—60. Fmd. for det jyske venstre fra 1959. Fmd. for grænseforeningen 1961—66. Censor i kulturteknik ved landbohøjskolen fra 1959. Mdl. af landbokommissionen af 1960 og af akademiet for de tekniske videnskaber fra 1963. Mdl. af statens landvindingsudvalg fra 1961, fmd. for det jyske udvalg. Mdl. af marskkommissionen fra 1953. Mdl. af bst. for landhusholdningsselskabet, for foreningen norden og for Danmarks naturfredningsforening.

Har udarbejdet beretninger om lupin-forsøg og om forsøg med kunstig vanding. Medforfatter til landbrugsfaglige samlerværker samt skrevet en række landbrugsfaglige afhandlinger. R<sup>1</sup> af Dbg. Adr. Bakkevej 3, Overlund, Viborg.

837. \* **Heidemann Gregersen, Gunnar**, f. 29. april 1920 i Gjøl pr. Åbybro. S. a. lmd. J. G. — Mellsk., lbsk., *agronom 1950*. Ass. på Lyngby forsøgsstation 1950 og ved Hadsten lbf. 1950—52. Ass. 1952—54 og *konsulent i regnskabsføring ved Kalund-*



borg omegns og Løve herreds landboforening fra 1. sept. 1954.

Kontorbestyrer ved den sjællandske bondestands sparekasse, Kalundborg-kontoret, fra 1. maj 1964. —

Mdl. af Ubby sogneråd og skolekommission fra 1958, valgt af Venstre. Adr. Ubby pr. Jerslev.



838. \* **Heidmann, Bent**, f. 4. nov. 1937 på Gislev Ågård, Gislev. — S. a. gdr. H. Jensen. — Prlm., højsk., *agronom 1962*. Ass. hos den amerikanske landbrugsattaché i Kbh. 1962—65. *Ansæt ved sydjysk andels-fjerkræslakteri*

fra 15. marts 1965. Adr. Egevej, Vamdrup.



839. \* **Heie Pedersen**, Jørgen, f. 6. dec. 1911 i Sverikildstrup ved Dyssekilde. S. a. gdr. J. P. — Lbsk., *agronom 1937*. Ass. ved Frederiksborg amts planteavlforening 1937. *Lærer ved Korinth landbrugsskole*

fra 1937. Mdl. af Brahetrolleborg sogneråd fra 1958. Fmd. for Brahetrolleborg sogns skolekommission fra 1964. Præstegårdskonsulent for Fyens stift fra 1965. Adr. Landbrugsskolen pr. Korinth.



840. **Heiken, Aage**, f. 8. marts 1921 i Midelfart. S. a. fabriksarbejder H. — *Agronom 1948*, fil. kand. (Stockholm) 1956, fil. lic. (Uppsala) 1957, fil. dr. (Uppsala) 1960. Studierejser til Edinburgh, Harwell og Oxford 1956, til Rom 1961. Afdelingschef ved instituttet för växtforskning och kyl-

lagring, Nynäshamn 1953—60. *Laborator ved statens rättskemiska laboratorium, Stockholm*, fra 1. juni 1960. *Tillige docent i genetik ved Uppsala universitet* fra samme år.

Har skrevet Spontaneous and X-ray-induced somatic aberrations in *Solanum tuberosum* L. (disputats 1960) og en række andre genetiske arbejder. Adr. Kapellgatan 11, Stockholm - Solna 4, Sverige.

841. \* **Heilesen, Bent**, f. 21. febr. 1920 i København. S. a. landsretssagfører J. H. — *Agronom 1950*. Ass. ved a/s de danske sukkerfabrikker 1950—51. Lærer på Syd-sjællands ungdomssk.

1951—52. Ass. ved Danmarks geologiske undersøgelse 1952—53. Konsulent for fa. Danmarks ægeksport a/s 1953—57. *Konsulent for fællesudvalget for fjerkræavl i Skanderborg amt* fra 1. april 1957. Adr. Ørskov pr. Tvingstrup.



842. **Heilesen, Mogens**, f. 18. april 1922 på Frederiksberg. S. a. landsretssagfører J. H. — Real., lbsk., *agronom 1949*. *Ejer af Ørskov Møllegård ved Tvingstrup* fra 1. maj 1949. — Sognerådsfmd. i Ørridslev kommune fra 1962. Mdl. af taksationskommissionen for Skanderborg amt fra 1965. Adr. Ørskov Møllegård, Tvingstrup.



843. **Heineke, Heinrich**, f. 21. okt. 1903 på Frederiksberg. S. a. fabrikant W. H. — Student 1928, *agronom 1929*. Ass. ved Danmarks geologiske undersøgelse 1929. *Indehaver af firmaet Heinrich Heineke støbe-*





gods, Nørrevold 23—25, Kbh., og ejer af en gartneriejendom ved Glostrup fra 1939. Adr. Nr. Voldgade 25, København K.



844. \* **Hejlesen, Ejvind**, f. 8. okt. 1926 i Gurre pr. Helsingør. S. a. gartner J. Jensen. — Lbsk., *agronom* 1954. Ass. ved Trifolium frø 1954—56. Assistent ved St. Jynde vad forsøgsstation fra 1. april 1956. Adr. St. Jynde vad.



845. **Heldbjerg, Niels Arne**, f. 9. maj 1922 i Hågerup. S. a. gdr. H. — *Agronom* 1951. Ejer af Boes møllegård 1952—57. Ass. ved Langelands løk. for. 1951—52. Praktisk landmand 1952—63. Ass. ved statens redskabsprøver 1954. Ass. ved de vestfynske hmfr. 1954—56. Lærer ved Vejstrup ungdomsskole og bst. af skolens landbrug 1956—58. Ass. og konsulent ved Frederiksborg amts planteavlforening 1958—62. Ass. ved statens ukrudtsforsøg og landbohøjskolen 1963—64. *Ejer af Hovgården* fra 1. maj 1964. Adr. Hovgården, Skårup, Fyn.



846. **Helgason, Vigfús**, f. 12. dec. 1893 i Hóll i Dalasýsla i Island. S. a. gdr. H. G. — Lbsk., *agronom* 1920. Lærer ved Hólar lbsk. i Island og tillige herredskonsulent 1925—37. *Lærer ved Hólar landbrugsskole* fra 1937. — Har skrevet lærebøger i kemi, fysik og mejerilære for landbrugsskoler. Adr. Hólar, Hjaltadal, Island.

847. **Hellbo, Eric** Folke, f. 21. jan. 1896 i Landskrona i Sverige. *Agronom* 1919. Ass. ved statsfrøkontrollen. Fältass. 1925

og avdelningsforstandere 1927—61 ved statens centrale frøkontrolanstalt, Stockholm. Ridder af Nordstjärne og Vasa orden. Stockholms läns och hus-hållningssälls kabs guldmedalje 1950 och Sveriges fröodlauförbunds 1964. Sekretär i Stockholms läns fröodlauförening 1931—64. Adr. Lagerfeltets väg 6, Vallentuna, Sverige.



848. **Helledie, Ole**, f. 27. febr. 1921 i Torslev pr. Torshøj. S. a. gdr. V. H. — Højsk., lbsk., *agronom* 1945. Ass. i planteavl i Ålborg amts hmfr. 1945, i Frederikshavn og omegns lbf. 1946. Konsulent i planteavl for Hammershøj lbf. og Viborg amts østlige hmfr. 1946—60. *Kartoffeleksportør* fra 1961. *Ejer af gården Albækgård i Vestvendsyssel* fra 1960. Adr. Albækgård, Saltum.



849. **Heller, Hans Rudolf**, f. 9. aug. 1903 i Skelskør. S. a. overbetjent L. J. P. — Lbsk., *agronom* 1932. Prokurist ved Slagelse benzin- og gummidepot i Slagelse 1932—40. Ansat i arbejdsministeriet som tjenstgørende ved forskellige statsungdomslejre i Jylland, senere leder af statsungdomslejren „Sorø II“. Ansat i arbejdsministeriets indkøbs- og regnskabsafdeling 1942. Leder af anlæggelsen af Vanløse idrætspark. Direktør for universalfabrikkerne a/s, Århus, 1947—51. Afdelingschef for fa. Frigidaire 1951—53. Afdelingschef for Jylland-Fyn for a/s Georg E. Mathiasen, København, 1953—63. Direktør for dansk vaskeri-etablering a/s, Århus, 1963—66. *Leder af salget for svenske bygge-*



kraner og tyske havne- og mobilkraner fra 1966. Adr. Strandvænget 11, Risskov.



850. \* **Helles, Axel**, f. 9. okt. 1930 i Søby pr. Hornslet. S. a. gdr. P. H. — Højsk., lbsk., agronom 1962. Assistent ved Haderslev amts landboforening fra 1. maj 1963. Adr. Åstrupvej 36, Haderslev.



851. **Helles, Tage**, f. 7. juni 1933 i Søby pr. Hornslet. S. a. gdr. P. H. — Lsk., agronom 1957. Ass. under statens marskforsøg ved Højer 1958 og ved hedeselskabet 1959. Ass. i planteavl ved Skodborg-Vandfuld herreders lbf. 1959—63. *Konsulent i Thisted amts pelsdyravlerforening* fra 1. febr. 1963. Adr. Vinkelallé 25, Thisted.



852. \* **Hellisen, Svend** Helmer, f. 9. okt. 1935 i Østermarie, Bornholm. S. a. murer A.H. — Højsk., lbsk., agronom 1962. Ass. i Hadsten og omegns lbf. 1962—64. *Assistent ved hedeselskabets distriktkontor i Næstved* fra 1. april 1964. Adr. Skellet 1, Næstved.



853. **Helms Jørgensen, Jørgen**, f. 5. aug. 1930 i København. S. a. professor, dr. phil. C. A. J. — Højsk., lbsk., agronom 1956, lic. agro. (jordbrugsvidenskab) 1960. *Ansatt ved afdelingen for landbrugsforsøg, atomenergikommissionens forsøgsanlæg, Risø, Roskilde*, fra 1. nov. 1957. Adr. Valhalvej 18, Roskilde.

854. \* **Helsted Peter sen, Erling**, f. 28. sept 1938 i Gierslev sogn pr. Løve. S. a. tømremester J. V. P. — Mellsk., lbsk., agronom 1965. *Videnskabelig assistent ved landbrugsgets rationaliseringsfond, Ørritslevgård*, fra 1. april 1965. Adr. Ørritslevgård, Otterup.



855. \* **Helth, Gotfred** Pedersen, f. 6. marts 1916 i Varde. S. a. gdr. J. H. — Lbsk., agronom 1947. Ass. ved de to sydsjællandske lbfr.s regnskabsudvalg 1947—48. Ass. ved de 3 sydvestsjællandske lbfr.s husdyrbrugsudvalg 1948—51. *Konsulent i svineavl og fodring ved de 3 sydvestsjællandske lbfr. 1951—56. Konsulent ved kødfoderfabrikken „Sjælland“, Ortved, Ringsted, 1956—61. Konsulent i husdyrbrug og ungdomsarbejde i Odsherredskredsens husmandsforeninger* fra 1. sept. 1961. Adr. Bakkekammen 14, Vig.



856. **Helth Pedersen, Erik Marius**, f. 24. dec. 1927 på Sdr. Marken pr. Varde. S. a. hmd. H. H. P. — Hmsk., lbsk., agronom 1953. Ass. i planteavl, ungdomsarbejde og regnskabsføring ved hmfr. i Assens og Middelfart hovedkredse 1953—54. Ass. ved statens regnskabsprøver 1954—55. *Lærer ved Kjærgård landbrugsskole* fra 1. okt. 1955 samt maskinkonsulent 1955—58 for Ribe amts vestre lbfr. og Ribe amts hmfr. *Konsulent for Bramminge og omegns landboforening* fra 1. okt. 1958 og for Åstrup m. fl. *sognes landboforening* fra 1. okt. 1963. Skoleleder for Bramminge-Åstrupegnens erhvervsprægede ungdomsskoles landbrugslinie fra 1. okt. 1963. Sekretær for Bram-

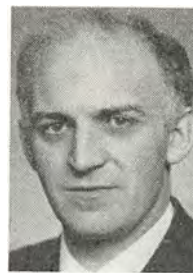

minge-Åstrupegnens landboudomsudvalg. Adr. Riber Kjærgård, Bramminge.



857. \* **Heltoft, Gøde**, f. 21. juni 1915 i Oustrup. S. a. gdr. M. H. — Højsk., lbsk., *agronom 1945*. Ass. ved statens forsøgsstation ved Tystofte 1945. Lærer ved Salling ungdomssk. 1945—46 og 1946—47. Ass. ved Ho-

bro og omegns lbf. 1947—48 og lærer ved Vesterlund ungdomssk. 1948—49. Vikar for konsulenten i Bjerringbro og omegns lbf. 1949. Lærer ved Vesterdal højsk. 1949—50. Lærer ved Lundbæk lbsk. 1950—52. *Konsulent i planteavl og regnskabsføring i Nibe* fra 1. maj 1952. Adr. Bislev, Nibe.

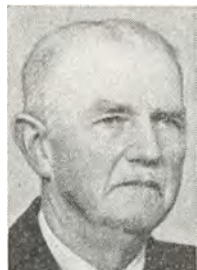

858. **Hemmingsen, Hans Peter Cornelius**, f. 6. maj 1884 i Falkerslev ved Stubbekøbing. S. a. uddeler J.H. — Højsk., lbsk., *agronom 1912*. Ass. ved Ø.K.s gummiplantager i Johore 1912—19.

Ejer af Hesle mølle-gård ved Tølløse 1919 og af Uglestrupgård ved Roskilde fra 1925, af „Hjemmets minde“, Kattinge ved Roskilde, fra 1942. — Kirkeværge og kasserer ved Lyndby kirke fra 1934. Adr. Gl. Landevej 18, Roskilde.



859. \* **Hemmingsen, Johannes Kristian**, f. 13. marts 1912 i Fanefjord på Møn. S. a. parcell. J. H. — Hmsk., lbsk., *agronom 1937*. Ass. ved Københavns amts lbf. og hmfr. 1937—39. Lærer ved Høng hmsk. 1940. Ass.

ved mejerikontoret, Århus, 1940—42. Ass. ved hedeselskabets distriktskontor i Slagelse. I 1943 oprettet og leder af Nordvestsjællandss grundforbedringsvirksomhed. Tillige konsulent for Holbæk amts planteavlsforening 1944—56. *Privat virk-*

*somhed med projektering af kulturtekniske arbejder efter grundforbedringsloven samt projektering af kloakanlæg m. m. fra 1956*. Adr. Vallekildevej, Hørve.

860. \* **Hempel-Jørgensen, Eigil**, f. 7. sept. 1921 i Odense. S. a. kommandørkaptajn F. H.-J. — Real., lbsk., *agronom 1947*. Bst.

1947—62 og *ejer af Damsgård ved Dyssekilde 1962. Konsulent ved de samvirkende danske frøavlerforeninger* fra 1. okt. 1963. Md. af rapsudvalget fra 1965. Adr. Damsgård pr. Dyssekilde.



861. **Henneberg, Jakob Kristensen**, f. 4. jan. 1924 i Kvong pr. Tistrup. S. a. gdr. H. — *Agronom 1950*. Ass. i planteavl ved den nordslesvigske lbf. 1951. *Ved praktisk landbrug*. Adr. Langhede pr. Varde.



862. \* **Henneberg, Knud**, f. 29. april 1921 i Åsted ved Tistrup. S. a. gdr. K. J. H. — Lbsk., højsk., *agronom 1944*.

Ass. ved Kolding omegns og Kolding Vesteregns lbf. 1944. Lærer ved Hadsten højsk. 1945—46. Ass. ved Nordthy lbf. 1946 og ved Østerherreds lbf. 1946—47. Konsulent i planteavl og ungdomsarbejde for Ribe amts vestre lbf. 1947—57. Konsulent i planteavl og ungdomsarbejde for Østerherreds lbf. 1957—64. *Forstander for Borris landbrugs- og husholdningsskole* fra 1. aug. 1964. — Sekretær for Ribe amts vestre lbf. 1956—64. Sekretær for Vardeegnens kartoffelsektion 1947—64. Medarbejder ved lærebogen: „Kulturplanter“. Adr. Borris landbrugsskole, Borris.





863. \* **Henneberg, Svend Tage**, f. 18. dec. 1926 i Højjen pr. Vejle. S. a. gdr. N. P. H. — Højsk., lbsk., *agronom* 1952, Askov lærerkursus 1952. Ass. ved Fåborgegnens lbf. 1953. Lærer ved Høng hmsk. 1952—54. Lærer ved

Østjyllands hmsk. 1954—57. Konsulent ved Ribe amts hmfr. 1957—64. Ass. ved forsøgslaboratoriets afd. for forsøg med svin 1964. *Overassistent ved svineforsøgsstationen „Vestjylland“ i Ansager* fra 1. dec. 1964. Adr. Svineforsøgsstationen „Vestjylland“, Ansager.



864. \* **Henningsen, Arne Nicolaj**, f. 23. aug. 1935 i Sommersted pr. Haderslev. S. a. gdr. H. — Højsk., lbsk., *agronom* 1958. Ass. i regnskabsføring ved de samv. løk. for. i Ringkøbing 1958—59. Ass.

for en privat regnskabskreds i Slangerup 1959—63. *Afdelingsleder for firmaet Norlu a/s, Nordlunde pr. Nakskov*, fra 1. april 1963. Adr. Nordlunde, Nakskov.



865. **Henricksen, Henrik Christian**, f. 28. april 1869 i Nørrebork ved Nørre Nebel. S. a. civilingeniør C. H. — *Agronom* 1890. Bst. af de forenede staters tropiske have i Florida 1900—03. Horticulturist Porto Rico

Ag. Expt. Station 1903—06. Direktør for det tyske kalisyndikats propagandakontor for Vestindien 1906—13. Agriculturngeniør i New York 1913—16. Agricultural Extension Department of Porto Rico 1916—32. Privat laboratorium i Eustis, Florida, 1932—50. Har skrevet bogen *Planet Problems*, der udkom i New York

1957. Adr. 229 Lemon Ave., Eustis, Florida, U.S.A.

866. **Henriksen, Carl Johan**, f. 17. sept. 1921 i Sølyst. S. a. kommunalarbejder H. H. — Højsk., lbsk., *agronom* 1944. Lærer ved foreningen af unge landmænd på Lolland 1944, ass. ved Viborg amts landøkonomiske forening 1944—45, lærer ved Sydsjællands landbrugsskole 1945—46, assistent ved de jyske landboforeningers planteavlkontor i Skanderborg 1946. Konsulent i regnskabsføring 1946 og konsulent i planteavl for Hammerum herreds lbf. 1948—56. Inspektør 1956—64 og derefter *distriktsinspektør ved statens plantetilsyn* (2. distrikt, Østergade 33, Herning). Adr. Vejlevej 58, Herning.



867. **Henriksen, Hans Jakob**, f. 15. maj 1923 i Svendborg. S. a. overlærer R. A. H. — Real., handelshøjsk., lbsk., *agronom* 1949. Ass. ved statens plantetilsyn 1950, ved Holbæk amts økonomiske selskab 1951 og ved Svendborg og omegns landboforening 1954. Regnskabskonsulent i Als Nørreherreds landboforening og lærer på Høng højskole 1957. Fængselslærer på ungdomsfængslet Søbysøgård, Nr. Søby, 1958—64. *Overlærer ved statsungdomshjemmet Sølager, Hundested*, fra 1. dec. 1964. Adr. Bjarnehøjvej 46, Hundested.



868. **Henriksen, Aage**, f. 2. maj 1896 i Flynder pr. Bækmarksbro. S. a. gdr. N. K. H. — Højsk., lbsk., *agronom* 1927. Vikar på Ebberødgård ved Birkerød. *Kabelarbejder hos aktieselskabet Danalith* i København fra 1931. Adr. Erik Ejegodsgade 7, 4., København V.



869. **Henriksen, Aage**, f. 10. marts 1920 i Ryslinge. S. a. gdr. H. K. H. — Lbsk., *agronom* 1949. Ass. ved statens planteavls-laboratorium i Lyngby 1949. Vikaarbst. af Jyllandsafd. *Afdelingsbestyrer ved Jyllandsafdelingen af statens planteavls-laboratorium* fra 1. april 1953. Adr. statens planteavls-laboratorium, „Pedersholm“ pr. Vejle.



870. **Henriques, Ettie**, f. 16. okt. 1921 i Keldby ved Stege. D. a. proprietær V. A. H. — Prlm., lbsk., *agronom* 1947. Ass. ved Møns lbf. 1947. Ass. ved National Institute for Research in Dairying i England 1947—49.

Konsulent i mælkehygiejne ved Bornholms mejeriforening 1949—54. Forv. 1954 og *ejer af Landsledgård på Møn* fra 1. maj 1955. Adr. Landsledgård pr. Stege.



871. **Herbo-Rasmussen, Anders Peter**, f. 18. dec. 1895 i Kalby pr. Holme-Olstrup. S. a. gdr. H. Rasmussen. — Lbsk., *agronom* 1921, ejendomsmægler 1922, statseksamineret ejendomsmægler 1932. Indehaver af firmaet Frederiksberg ejendomsadministration 1922—58. — Mdl. af bst. og senere fmd. for Københavns ejendomsmæglerforening. Vicefmd. for landsforeningen „dansk ejendomsmæglerforening“. Mdl. af menighedsrådet og kirkeværge for Ålholm kirke. Adr. Maribovej 6, København Valby.

872. **Hermann, Carl Johan Oxholm**, f. 21. juli 1902 i Odense. S. a. grosserer F. H. — Prlm., *agronom* 1921. Medhjælper

på Nøbbøllegård 1921. Ass. ved hedeselskabets afdeling for undersøgelser og forsøg i Viborg 1921—27. Fra 1927 beskæftiget i matrikeldirektoratet. *Ekspeditionssekretær i landbrugsministeriet*. Adr. Sølvgade 34, København K.



873. \* **Hermansen, Jørgen Evald**, f. 5. april 1917 i Sindbjerg. S. a. hmd. K. J. H. — Høj-sk., lbsk., *agronom* 1947, student 1949, lic. agro. (landbrugets plantekultur) 1952. Ass. ved landbohøjskolens afd. for landbrugets plantekultur 1947—49 og 1952—55. Studieophold ved Department of Plant Pathology and Physiology, University of Minnesota, USA, 1955—57. Ass. 1958 og *forsøgsleder ved landbohøjskolens plantepatologiske afdeling* fra 1. april 1959. Adr. Glentevej 28, Glostrup.



874. \* **Hermansen Hansen, Martin**, f. 4. febr. 1933 i Bolderslev. S. a. gdr. H. H. — Real., lbsk., *agronom* 1957, adgangseksamen til veterinærstudiet 1958. Sekretær i avlsdyreksportudvalget 1958—60. Konsulent i avlsdyreksportudvalget og Breedania 1960—65. *Landbrugsfaglig medarbejder ved „Husmandshjemmet“* fra 1. juni 1965. Adr. Turkisvej 69, Herlev.



875. **Hermansen, Peter Martinus**, f. 5. april 1891 i Kjettrup pr. Fjerritslev. S. a.



murermester C. N. H. — *Agronom 1914*. Gbst., forsøgsass., kontrollass., forv. Ejer af Landvadgård 1916. Ansat i hedeselskabet 1919—49. *Privat virksomhed i kulturteknik*. Adr. Bakkevænget 18, Hasseris, Alborg.



876. **Hernø, Alf Carl** Bjarke, f. 19. jan. 1900 i Vadsby. S. a. Lærer P. H. — *Agronom 1921*, mag. agro. (plantekultur) 1923. Ass. ved Tystofte forsøgsstation 1923—24 og ved landbrugsministeriets tilsyn med smitsomme plantesygdomme 1924—25. Ass. 1925—36 og forsøgsleder 1936—43 ved statsfrøkontrollen. Lærer ved den skandinaviske bryggerhøjskole 1932—46. Forsøgsleder 1943 og forstander for a/s Trifoliums forsøgs- og forædlingsgård, Tåstrupgård, 1945—55. Ejer og forpagter af gården Rolighed, Espergærde, 1955—65. *Beskæftiget ved forlagsvirksomhed i Kbh.* siden 1. jan. 1965. — Opstillet som kandidat for partiet De Uafhængige 1953—64 i Køgekredsen, Frederiksværkkredsen samt to gange i Maribokredsen. — Skrevet om undersøgelser over forsøg vedr. korn- og frøsorter i Tidsskrift for Planteavl. Adr. Bygade 29, Thorslunde, Tåstrup.



877. \* **Herskind Jørgensen, Inge**, f. 21. nov. 1935 i Tingerup. D. a. gdr. M. H. J. — Lbsk., *agronom 1959*. Ass. i planteavl ved Gl. Roskilde amts lbf. 1959. *Assistent i planteavl ved Stevns landboforening* fra 1. nov. 1959.

Adr. „Thinghøj“, St. Heddinge.

878. **Hersom Petersen, Erik**, f. 15. juni 1899 i København. S. a. cand. pharm. I. H. P. — Real., *agronom 1927*. Rejste 1938 til Canada.

879. \* **Herzog Møller, Poul Erik**, f. 15. sept. 1937 på Ny Vejbjerggård i Humlum. S. a. gdr. Chr. H. M. — Real., *agronom 1965*.

Ass. ved statens ukrudtsforsøg 1965. Militærtjeneste 1965. *Licentiatstuderende*

fra 1. sept. 1965. Adr. c/o Lübecker, Sankt Thomas Allé 15, 1., Kbh. V.

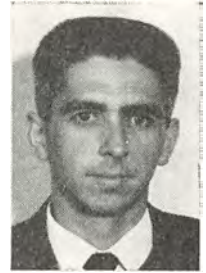

880. \* **Hessel Andersen, Aage**, f. 21. juli 1921 i Billund. S. a. gdr. J. H. A. — Højsk., lbsk., *agronom 1947*. Ass. ved Bornholms landøkonomiske forening 1947—48, ved

Bølling-Nørre herreders lbf. 1948—49, ved kartoffelfondets forædlingsgård, Viumgård 1949, ved Nr. Rangstrup herreds lbf. 1949—50 og ved Grenå lbf. 1950—51. Opholdt sig i Canada 1952—54. Arbejdet på en farm i New Jersey 1954—55. Graduate Student, Research ass., dept. of Farm Crops 1955—57. M. of Sc. in Plant Breeding, Plant Pathology, from Rutgers University, New Jersey, 1957. Research Fellow, Dept. of Plant Pathology, Rutgers University, N.J. 1957—58. Research ass. in charge of Experiment in Marketing, N. J. 1958—59. Tomato inspector, Sacramento, Calif., 1959—60. Lab. Techn., University of Calif., Davis (worked on turf) 1960—63. *Videnskabelig assistent på Risø* 1. april—1. dec. 1966.

Skriftlige arbejder: 1957 Thesis ang. racer af bygbrand i N.J. 1958. Plant Disease Reporter. Studie ang. forkortning af bladskederne i byg og hvede i relation til brand. 1963. A Chlorophyll index to measure turfgrass response (medforfatter). Adr. Sejet, Horsens.



881. \* **Hesselund Jensen, Niels Lykke**, f. 10. dec. 1908 i Ladelund ved Brørup. S. a. gdr. J. A. J. — Højsk., lbsk., *agronom 1934*. Lærer ved Tune lbsk. 1934—35.



*Lærer ved Malling landbrugsskole og ejer af Starupgård ved Malling fra 1. maj 1935.*

Fmd. for Århus amts landøkonomiske selskab 1944—54. Mdl. af bst. for F. a. j. L. og af bst. for de samv. danske lbfr. fra 1944, af

landsudvalget for fjerkræavl fra 1948, af statens husdyrbrugsudvalg fra 1950 og af bst. for Odder andelssvineslagteri fra 1952. Udnævnt til professor i husdyrbrug ved Kon-Kuk University, Seoul, Korea, 1966. Adr. Starupgård, Malling.



882. \* **Hessellund Jensen, Uolevi**, f. 22. aug. 1932 i Finland. S. a. agronom, landbrugs-lærer N. L. H. J. — Real., lbsk., *agronom 1959*. Lærer ved Malling lbsk. 1959—63. Tillige ass. ved F. a. j. L.s græsmarkssektion

1960—61. Lærer ved nordisk lbsk. 1963—65. *Lærer ved Malling landbrugsskole* fra 1. aug. 1965. Adr. Starup pr. Malling.



883. \* **Hestbech, Georg**, f. 15. juni 1925 i Kbh. S. a. husejer H. H. — Højsk., lbsk., *agronom 1957*. Ass. ved Studsgård forsøgsstation 1957—58 og i planteavl ved Hjørring amts løk. selskab og Hjørring amts og Hvetbo herreds hm. 1958—59. Konsulent i planteavl og ungdomsarbejde ved Skanderborg amts og Bjerre herreds hmfr. 1959—62 og for Ry lbf. 1961—62. *Konsulent i regnskabsføring ved Skanderborg amts og Bjerre herreds husmandsforening samt Ry landboforening* fra 1. april 1962. Adr. Thorsvej, Ry.

884. \* **Hillemann, Georg Christian**, f. 6. jan. 1935 i Kbh. S. a. repræsentant G. A.

H. — Prlm., lbsk., *agronom 1961*. Ass. ved pelsdyrforsøgene på Trollesminde 1961—64. *Assistent ved Nordjyllands pelsdyravlerforening* fra 1. maj 1964. Adr. Ingersvej 2, Hjørring.



885. **Hillersborg, Mads Bjerre**, f. 24. sept. 1912 i Gimsing. S. a. gdr., sparekassedirektør B. H. — Højsk., lbsk., *agronom 1938*. *Ejer af Hillersborg ved Struer* fra 1938. Adr. Hillersborg, Gimsing pr. Struer.



886. \* **Hillgaard, Ingvar Bjørn**, f. 5. febr. 1922 på Omø pr. Skælskør. S. a. provst K. B. H. — Sløjds., højsk., lbsk., *agronom 1950*. Ass. ved Ans og Bjerri- ringbro og omegns lbfr. 1950 og ved Tys- tofte forsøgsstation

1950—51. Lærer ved Vesterlund ungdoms- skole 1951—52. *Assistent i planteavl ved Hjørring amts landøkonomiske selskab, Hjørring amts husmandsforening og Hvetbo herreds husmandskreds* fra 20. maj 1952. Adr. „Bundgård“, Hæstrup.



887. **Himmelstrup, Gunnar**, f. 11. febr. 1921 i Højen ved Vejle. S. a. gdr. J. H. — *Agronom 1948*, veteri- næreksamen 1953. *Praktiserende dyrlæge i Tønder* fra 1. sept. 1955. Adr. Jernbane- gade 18, Tønder.



888. \* **Hjelholt Jensen, Erik**, f. 26. nov. 1922 i Langå. S. a. gdr. J. C. J. — Højsk.,



lbsk., *agronom* 1947. Ass. i planteavl ved Gl. Roskilde amts lbf. 1947. Lærer ved landboskolen ved Lyngby 1947—49. Konsulent for Odsherreds hmk. 1950. Konsulent for Danmarks jerseyforening 1950—56. Lærer ved Lyngby landboskole fra 1. okt. 1950. Adr. „Klostervang“ pr. Hillerød.



889. \* **Hjerpsted, Andreas Uffe**, f. 5. febr. 1921 i Kbh. S. a. ingeniør H. — *Agronom* 1948. Ejer af Lindrødgård ved Stagelse fra 1949. Forp. af Bromme mølles landbrug fra 1964. Adr. Lindrødgård, Bromme pr. Munke-Bjærgby.



890. **Hjerpsted, Birthe** Agnete, f. 16. okt. 1924 i Bromme pr. Munke-Bjærgby. D. a. propr., *agronom* S. Høyer. — *Agronom* 1948. Gift med *agronom* A. U. Hjerpsted. Adr. Lindrødgård, Bromme pr. Munke-Bjærgby.



891. \* **Hjortshøj Nielsen, Anton**, f. 7. aug. 1932 i Brabrand. S. a. gdr. C. N. — Højsk., lbsk., *agronom* 1958, student 1960, lic. agro. 1964. Ass. 1958 og *amanuensis* ved landbohøjskolen afd. for landbrugsøkonomi fra 1. april 1959. Lektor i bogholderi og budgettering ved landbohøjskolen fra 1. sept. 1965. Adr. H. P. Olsens vænge 54, Tåstrup.

892. \* **Hjortshøj Nielsen, Søren**, f. 15. okt. 1934 i Brabrand sogn, Århus amt. S.

a. gdr. C. N. — *Agronom* 1961. Ass. ved foreningen af jyske landboforeningers regnskabsudvalg 1961—63 og kons. ved samme 1963—65. Fuldmægtig 1965 og *konsulent for dansk landbrugs real-kreditfond* fra 1. januar 1966. Adr. Gammelgårdsvej 8 A, Farum.



893. \* **Hoffman Hansen, Svend**, f. 14. aug. 1899 i Kbh. S. a. detailhdl. N. H. — Lbsk., *agronom* 1931, Askov lærerkursus 1931. Ass. ved forsøgslaboratoriets kvægforsøg på Engestofte på Lolland 1931 og på Wedellsborg 1932—34. Vid. ass. ved forsøgslaboratoriets afd. for forsøg med svin, heste og pelsdyr 1934—44. Daglig leder af forsøgslaboratoriets afkomskontrolstation for kød- og pelskaniner og angora på Favrholt 1944—61 og daglig leder af kaninkontrolstationen „Nordrup“ 1961—66. *Pensionist*. Adr. Bangsvej 11, Frederikshavn.



894. \* **Hofstede, Max** Joop, f. 1. nov. 1935 i Djakarta, Indonesien. S. a. arkitekt og indendørsarkitekt H. H. — Student, *agronom* 1959, brygger 1964. Vid. ass. ved statens ukrudtsforsøg 1960 og ved statens forsøgsstation, Studsgård, 1963—64. *Konsulent for nordisk alkali biokemi a/s, Islands Brygge 91, Kbh. S.*, fra 1. sept. 1964.

Har skrevet afhandling om tysk brygerivæsen efter studieophold i Tyskland. Fmd. og naturhistorisk sekretær for naturhistorisk forening i Holland 1955—60. Adr. Forskolen, Høm pr. Ringsted.







895. \* **Holk Nielsen, Otto**, f. 12. april 1929 i Strellev pr. Ølgod. S. a. gdr. M. N. — Højsk., lbsk., *agronom 1962*,

Askov lærerkursus 1962. Lærer ved gymnastikhøjskolen, Ollerup, 1962—63 og ved Skanderup ungdomssk., Lunderskov, 1963—64. *Assistent ved Haderslev amts landboforening og Haderslev østeramts husdyrbrugsudvalg* fra 1. april 1964. Adr. Erlev pr. Haderslev.



896. **Holm, Axel Nørgaard**, f. 16. april 1914 på Segalt Højgård pr. Løgten. S. a. gdr. C. H. — Prlm., lbsk., *agronom 1936*. Ass. ved forsøgslaboratoriets fodringsforsøg på Wedellsborg 1936—37, ved Sorø amts løk. selskab 1937—38 og ved Hads herreds lbf. 1938. Lærer ved Vejlbjby lbsk. 1938—39. Ass. ved Århus amts økonomiske selskab 1939—40. Lærer ved Sydsjællands lbsk. 1940—41. Ass. ved Sorø amts løk. selskab 1941—46. Konsulent i husdyrbrug ved Slagelsesegnens lbf. 1946—49. Konsulent ved Randerskredsens fællesledelse 1949—55. *Konsulent ved aktieselskabet korn- og foderstof kompagniet, Århus*, fra 1. april 1955. Adr. Karolinehøj, Hornslet.



897. \* **Holm, Holger Larsen**, f. 9. april 1933 på Overgård, Gabøl i Sønderjylland. S. a. gdr. R. H. — Eftersk., *agronom 1960*. Ass. ved landsudvalget for landøkonomisk ungdomsarbejde 1960—61. Ass. ved Ålborg amts lbf. 1961—64. *Konsulent i planteavl for Ålborg amts landboforening* fra 1. april 1964. Adr. Svinget 6, Skørping.

898. \* **Holm, Jens** Snedker, f. 11. maj 1939 i Årby pr. Kalundborg. S. a. gdr. B. H. — Eftersk., højsk., *agronom 1965*. *Assistent i husdyrbrug under det blandede distrikts landboforening, Tønder*, fra 1. april 1965. Adr. Ringgade 11, Løgumkloster.



899. **Holm, Mikkel Søren**, f. 18. juni 1922 på Madebjerggård i Besser på Samsø. S. a. gdr. K. G. H. — Real., højsk., lbsk., *agronom 1949*. Ass. ved de samv. jyske lbf.s planteavlskontor 1949 og 1950. Ass. ved Ødum forsøgsstation 1949—50. Bst. 1950, forp. 1954 og *ejer af Madebjerggård* fra 1959. Adr. Madebjerggård, Tranebjerg, Samsø.



900. \* **Holm, Poul**, f. 16. marts 1924 på Voldbjerg Mark pr. Hee. S. a. gdr. Th. H. — Lbsk., *agronom 1954*. Ass. 1954—55 og *konsulent i regnskabsføring ved Hindsholm landboforening* fra 1. jan. 1956. Adr. Klintevej 6, Kersteminde.



901. \* **Holm, Søren Peter**, f. 7. april 1935 i Frederiksdal ved Kjellerup. S. a. gdr. J. C. H. — Højsk., lbsk., *agronom 1962*. Vid. ass. ved landbohøjskolens undervisningsmark 1962—63 og ved landbohøjskolens forsøgs-gård Højbakkegård 1963—65. *Assistent ved statens forsøgsstation, Studsgård*, fra 1. febr. 1965. Adr. Lumbyesvej 2, Lind pr. Herning.





902. \* **Holm-Andersen, Georg**, f. 24. dec. 1933 på Søholtgård, Hejsager. S. a. gdr. V. Andersen. — Mellsk., *agronom 1962*. Ass. ved landbohøjskolens forsøgsgård „Højbakkegård“ 1962. Konsulent ved E. B. Muus a/s,

Odense, 1962—65. *Assistent under husdyrbrugsudvalget for Åbenrå amt* fra 1. okt. 1965. Adr. Borgmesterløkken 28 c, Åbenrå.



903. **Holm Danielsen, Jens**, f. 16. juni 1939 i Kbh. S. a. skoleinspektør E. D. — Real., lbsk., *agronom 1962*. Ass. ved Århus amts hmfr.

1962—63. *Assistent ved Vestjyllands fællesledelse* fra 1. maj 1963. Adr. Solbakken 16, Varde.

904. **Holm-Frandsen, Julius**, f. 18. marts 1896 i Nr. Eskildstrup ved Tølløse. S. a. gdr. O. C. Frandsen. — Real., *agronom 1917*. Rejste 1918 til Amerika.



905. \* **Holm Jacobsen, Harald**, f. 24. sept. 1917 i Hald pr. Højslev. S. a. lmd. J. J. — Prlm., højsk., hmsk., *agronom 1943*, Askov lærerkursus 1946. Ass. ved Pajbjergfondens forædlingsvirksomhed i Børkop 1943—45. Lærer ved Brøderup højsk. 1945—46. Ass. i Hjørring amts løk. for. 1946—47. Lærer ved Åby høj- og eftersk. 1947—50. *Konsulent ved Sydtønder amts danske landboforening og den nordfrisiske landboforening* fra 1. maj 1950. Adr. Nygade 1, Sønderløgum, Sydslesvig.

906. **Holm Møberg, Leo**, f. 6. okt. 1927 i Hejnsvig. S. a. gdr. L. M. — Højsk., *agro-*

*nom 1960*, statskontrolleret bogføringsprøve 1962. Assistent i driftsvejledning i Bramminge og ass. ved statens plantetilsyn med kartoffelkontrol 1960—61. *Assistent i regnskabsføring under Åbenrå amts landboforening* fra 1. aug. 1961. Adr. Højholt 7, Åbenrå.



907. \* **Holm Nielsen, Christian**, f. 10. aug. 1934 i Løgstør. S. a. gdr. N. P. N. — Real., lbsk., *agronom 1960*.

*Videnskabelig assistent ved Tylstrup forsøgsstation* fra 1. maj 1960. Har udarbejdet specialopgave omhandlende havrenematodtestning af kornsorterne, især endnu ikke færdig forædlingsmateriale. Adr. Holtegårdsvej, Sulsted.



908. \* **Holm Nielsen, Knud**, f. 23. maj 1934 i Århus. S. a. bagermester S. H. N. — Real., *agronom 1960*. Forsøgsass. på Lundgård forsøgsstation, Vejen, 1960—61. Ass. ved Møns lbf., Stege, 1961—63. *Lærer ved Brøderup ungdomsskole pr. Tappernøje* fra 1. nov. 1963. Adr. Brøderup ungdomsskole, Tappernøje.



909. \* **Holm-Pedersen, Jens**, f. 28. maj 1936 i Hjørring. S. a. automobilforhdl. H. H.-P. — Real., *agronom 1962*.

Ass. i Vestsjællands lbf. 1962—65. Konsulent hos fa. Th. Rasmusens sønner a/s, Korsør, 1965. Ungdomskonsulent for de to lbf. i Assens amt 1965—66. *Konsulent hos sønderjysk*



*frøforsyning a/s, Åbenrå, fra 1. maj 1966.*  
Adr. Petersborg 21, Åbenrå.



**910. Holm Pedersen,**  
Knud, f. 8. maj 1923 i  
Løgstør. S. a. gdr. J.  
H. P. — Real., højsk.,  
lbsk., *agronom 1948.*  
Ass. ved Morsø lbf. og  
lærer ved Galtrup ef-  
tersk. 1948—50. Ass.  
ved hedeselskabet  
1951. Gårdbst. 1952.

Lærer ved Bregninggård eftersk. 1953—  
54. Lærer ved Skibelund eftersk. 1954—  
57. *Forstander for Nr. Ørslev ungdoms-  
skole* fra 1. okt. 1957. Adr. Nr. Ørslev  
ungdomsskole, Egebjerg, Falster.



**911. Holm Petersen,**  
Jørgen, f. 23. jan. 1938  
i Hørby sogn, Vend-  
syssel. S. a. parc. H.  
O. P. — Ungdomssk.,  
lbsk., *agronom 1962.*  
Vikar ved forsøgslabo-  
ratoriet 1962. *Konsu-  
lent i rationalisering  
ved sammenslutningen*

*af landbrugets arbejdsgiverforeninger* fra  
1. sept. 1962. Fmd., tidligere næstfmd. for  
V.U. i Gladsaxe-Herlev. Kasserer for V.U.  
i Storkøbenhavn. Skriver månedlige ar-  
tikler i bladet „Sammenslutningen“. Adr.  
Bagsværd Hovedgade 22, Bagsværd.



**912. \* Holme Hansen,**  
Hans Henrik, f. 11. juli  
1889 på Holmegårds  
glasværk ved Næstved.  
S. a. lærer N. H. —  
Prlm., lbsk., *agronom*  
1911, løjtnant 1915.  
Regnskabsfører på Ty-  
brind 1911—12. Ass.  
ved forsøgsarbejdet på

Næsgård 1912. Lærer ved Lyngby lbsk.  
1912—18. Konsulent i regnskabsføring  
ved Falsters lbf. 1918. Konsulent i plante-  
avl ved de samv. loll.-falsterske lbf.  
1919—65. Medarbejder 1920 og redaktør  
1932—56 af Lolland-Falsters landbrugs-

tidende. Lokalredaktør for Lolland-Fal-  
ster ved „Landsbladet“ fra 1956. Adr.  
Orebyvej, Rørbæk pr. Sakskøbing.

**913. \* Holmgaard Jen-  
sen, Poul,** f. 18. dec.  
1927 i Strøby, Stevns.  
S. a. gdr. A. J. — Lbsk.,  
*agronom 1954.* Konsu-  
lent i regnskabsføring  
for Samsø lbf. 1954.

*Videnskabelig assi-  
stent ved statens byg-  
geforskningsinstitut*  
fra 1. nov. 1954. *Ejer af Dalgård, Strøby,*  
fra 1961. Adr. Dalgård, Strøby.



**914. Hólmjárn, Hólm-  
járn Jósefsson,** f. 1.  
febr. 1891 i Bjarnasta-  
ðir, Skagafjorð i Is-  
land. S. a. forstander  
og altingsmand J.  
Björnsson. — Højsk.,  
lbsk., *agronom 1914.*  
Lærer ved Hólar lbsk.  
i Island 1914—16. Kon-  
sulent ved Ræktunarfélag Norðurlands

1916. Ass. ved statens planteavlslabo-  
ratorium 1919—21. Forstander for jord-  
brugslaboratoriet i København 1921—25.  
Afd. forst. ved laboratoriet i Fredensborg  
1925—27. Landskonsulent i pelsdyravl  
1937—51. Md. af bst. for Islands skov-  
brugsforening 1930—54 og af industri-  
foreningen 1933—50. Fmd. for pelsdyr-  
avlerforeningen 1937—42 og for landsfor-  
eningen for hesteavlforeningerne 1949—  
51. *Fabrikant i Reykjavik* fra 1928. Adr.  
Børugata 11, Reykjavik, Island.



**915. Holst, Skat,** f. 4.  
aug. 1909 i Fruens Bø-  
ge ved Odense. S. a.  
bankbst. E. H. — *Agro-  
nom 1937, tandlæge*  
1943. Tandlæge i Århus  
1945—54. *Efter 1955  
tandlæge i Sverige.*  
Adr. Storgatan 2, Gam-  
melstad, Sverige.





916. **Holst, Svend Malthé**, f. 2. dec. 1906 i Århus. S. a. civilingeniør, direktør M. C. H. — Student, *agronom 1932. Ejer af Vrejlev Kloster ved Vrå* fra 1. nov. 1932. Mdl. af bst. for Hjørring discontobank fra 1945 og fmd.

fra 1960. Mdl. af bst. for kartoffelmelsfabrikken i Dybvad fra 1943. Adr. Vrejlev Kloster pr. Vrå.



917. \* **Holst-Jensen, Alfred**, f. 15. nov. 1895 i Grenå. S. a. gdr. L. Jensen. — Mellsk., højsk., lbsk., *agronom 1918*. Regnskabsfører på Lerchenborg 1918–20. Konsulent i husdyrbrug og planteavl ved Holbæk amts økonomiske selskab og sekretær for belgisk hesteopdrætterforening for Sjælland 1920–25. Direktør for firma S. P. Jensen & co. i Kalundborg 1925–65. *Direktør for rederiselskabet kommanditselskabet* fra 1966. Adr. Kordilgade 28, Kalundborg.

918. \* **Holst Jensen, Børge**, f. 12. okt. 1936 i Mygind pr. Randers. S. a. gdr. N. J. — Højsk., *agronom 1962. Assistent i husdyrbrug ved Hjørring amts landøkonomiske selskab* fra 1. maj 1962. Adr. Albertslund, Ø. Bagterp, Hjørring.



919. \* **Holst Larsen, Niels**, f. 22. jan. 1924 i Hvidbjerg. S. a. hmd. H. L. — Højsk., lbsk., *agronom 1959*. Ass. i regnskabsføring 1959–65 og fra 1. jan. 1966 *konsulent i regnskabsføring (skattetekniske spørgsmål) for Hol-*



*bæk amts landboforening. Adr. Mosevang 15, Holbæk.*

920. \* **Holsøe, Jørgen**, f. 16. maj 1904 på Frederiksberg. S. a. stadsarkitekt P. F. H. — Student, *agronom 1929*. Ved landbrug i England 1929. Forv. 1929–32. Ved handel 1932–35. Ejer af Langagergård ved Måløv 1935–43. Lærer og regnskabsfører på Fuglsang avlsgård 1943–44. Inspektør på Basnæs ved Skelskør 1944–48. Inspektør på Høvdingsgård ved Mern 1949–63. *Konsulent i frøavl ved SN-frø, sukkerfabrikken Nykøbing, Nykøbing F.*, fra 10. febr. 1964. Død 7. december 1966.



921. \* **Hornum, Aage**, f. 1. juli 1908 i Brædstrup. S. a. bagermester N. H. — Højsk., lbsk., *agronom 1937*. Ass. ved hedeselskabet i Viborg, afd. for undersøgelser og forsøg, 1937–41, ved hedeselskabets distriktskontor i Haderslev 1941–59. *Filialbestyrer ved hedeselskabets distriktskontor i Dybvad* fra 1. april 1959. Adr. Grønnegade 9, Dybvad.

922. \* **Horup, Niels**, f. 7. maj 1933 i Århus. S. a. lmd. N. H. — Mellsk., lbsk., *agronom 1961*, supplerende kursus i maskiner. Konsulent i maskiner ved de samv. fynske hmfr. samt lærer ved Nordisk landboskole 1962–65. *Konsulent i maskiner ved landbo- og husmandsforeningerne i Åbenrå, Sønderborg og Tønder amter* fra 1. febr. 1965. Adr. Uge pr. Tinglev.



923. \* **Horváth, Zoltán**, f. 26. okt. 1936 i Ásványráró i Ungarn. S. a. skibskaptajn og landmand V. H. — Student, lbsk., *agronom 1961*. Landbrugets rationaliseringsfonds maskin- og bygningskursus



1961. *Videnskabelig assistent ved statens forsøgsmejeri i Hille-rød* fra 1. jan. 1962.

Har været med til at udarbejde den 145. beretning fra statens forsøgsmejeri. Adr. Skovledet 26, Hille-rød.



924. \* **Hostrup-Peder-sen, Peder**, f. 29. sept. 1907 i Kbh. S. a. ingeniør, cand. polyt. P. A. P. — *Agronom 1931*. Forp. af Strandbjerg-gård ved Rågeleje 1931

—35. Inspektør for tidligere guvernør for New Zealand og landbrugsminister Lord Bledisloe ved hans gods Lydney i Gloucestershire 1935—39. Ejer af landbrug „Ramsey Tyrrel“ i Ingate Stone, Essex, indtil 1953. *Direktør for Georg Jensen silver a/b, Stockholm*, og *Georg Jensen sølvsmedie a/s, Kbh.*, fra 1953. Fmd. for dansk sportsheste avlsforbund fra 1963. Adr. Statenegård, Allerød.



925. \* **Houbak, Frode**, f. 16. juli 1933 i Bjergby pr. Hjørring. S. a. gdr. H. H. — Højsk., lbsk., *agronom 1958*. Ass. i planteavl ved Rougsø-Sønderhald herreders lbf. 1958. Ass. ved Tylstrup forsøgsstation 1959—60.

Konsulent i bygninger ved TECTUM, a.m.b.a. 1960—66. *Free-lance konsulent* fra 1. april 1966. *Ejer af Saxtrupgård i Bjergby pr. Hjørring* fra 1. nov. 1963. Adr. Saxtrupgård, Bjergby, Hjørring.

926. \* **Houghton-Larsen, Jørgen**, f. 4. okt. 1933 på Højbygård sukkerfabrik, Holeby.

S. a. maskinmester V. H.-J. — Prlm., lbsk., *agronom 1961*. *Assistent ved a/s de danske sukkerfabrikkers forsøgsstation „Maribo“*, Holeby, fra 1. juni 1961. Adr. Forsøgsstationen „Maribo“, Holeby.



927. \* **Hougaard, Peder Kristian Pedersen**, f. 22. sept. 1901 i Sønderbæk. S. a. gdr. P. J. H. — Lbsk., *agronom 1934*. Ass. ved F.a.j.L.s græsmarkssektion 1934 og ved fodringsforsøg 1935. Lærer ved Nr. Ørslev højsk. og ass. ved de vestjyske lbfr. 1936. Ass. i planteavl ved Ålborg amts lbf. 1937—40. *Konsulent i planteavl for det thylandske landøkonomiske selskab* fra 1. maj 1940. Adr. Sydthy landbrugsskole, Hurup.



928. **Howarth, Georg**, f. 12. maj 1921 i Klejtrup. S. a. dyrlæge F. A. J. H. — Real., lbsk., *agronom 1946*. Ass. ved statsfrøkontrollen 1946—47, ved fåreavlsstationen på Grønland 1947—48 og ved statsfrøkontrollen 1948—49. Bst. ved fåreavlsstationen på Grønland 1949—50 og ved statsfrøkontrollen 1950—54. *Fuldmægtig ved statens seruminstutts gård, Hvidsten*, fra 1. maj 1954. Adr. Ravnholtvej 14, Allerød.



929. \* **Hove, Thomas Thorkild**, f. 25. juli 1903 i København. S. a. postmester Th. V. H. — Prlm., *agronom 1934*. Ass. ved de danske mejeriforeningers fællesorganisation i Århus 1934—35. Ass. 1935 og fra 1. april



1952 konsulent ved hedeselskabets afdeling for undersøgelser og forsøg i Viborg. — Priskontrollør for Viborg amtsråds-kreds 1943—52. Bibliotekar for hedeselskabets bibliotek. Fmd. for foreningen af tjenestemænd og funktionærer ved det danske hedeselskab fra 1962. R. af Dbg. Adr. Nørresøvej, Viborg.



930. **Hovgaard, Henning Peder**, f. 22. aug. 1922 i Århus. S. a. as-surandør H. H. — Mellsk., lbsk., *agronom* 1949. Ass. ved de samv. jyske hesteavlssforeninger 1949—50, ved Stevns lbf. 1950—52 og ved D.L.F., Roskilde,

1952—53. Konsulent i kornfirmaet Th. Rasmusens sønner, Korsør, 1953—57. *Konsulent ved kemisk værk, Køge a/s, Fyn og Sønderjylland* fra 1957. Adr. Hjal-sevej 56, 1., Odense.



931. \* **Hovgaard Jakobsen, Erik**, f. 20. juni 1925 i Havrebjerg ved Slagelse. S. a. gods-r. H. H. J. — Student, lbsk., *agronom* 1956, suppleringskur-sus i landbrugsgeografi og -historie 1958. Ass. ved de samv.

sjæll. lbfr. 1956. Sekretær fra 1. nov. 1956, fuldmægtig fra 1961 og *kontorchef i landbrugsrådet* fra 1. jan. 1964. Sekretær for landbrugets dispositionsfond fra 1963. Adr. Ravnehusvej 11, Hareskovby.



932. \* **Hovgaard Nielsen, Knud**, f. 21. juli 1920 i Vester Vedsted. S. a. lærer T. H. N. — Prim., lbsk., *agronom* 1946. Ass. ved Stevns lbf. og under konsu-lenten for den lettere hesteavl 1946—47. Lær-er ved Køng højsk.

1947—48 og 1949—50. Studieophold ved The North of Scotland College of Agri-

culture farm, Aberdeen 1948—49. Ass. ved The Grassland Research Station, Stratford-on-Avon i England 1949. Lærer ved Vesterlund ungdomssk. 1950—51. *Konsulent og sekretær for Midtjyllands pelsdyravlerforening* fra 1. april 1951. Adr. Holken 9, Århus V.

933. **Hovgaard Niel-sen, Sven**, f. 3. juli 1919 i Vester Vedsted. S. a. kommunelærer T. H. N. — Prim., lbsk., *agronom* 1946. Ass. ved Qvist's kemiske labo-ratorium i Århus 1946—47, ved F. L. Schmidt & co. 1947—48, ved statens vejlaboratorium 1948—50 og ved forsøgslaboratoriets dyrefys. afd. 1950—58. *Fast videnskabelig assistent ved forsøgslaboratoriet* fra 1. april 1958. Adr. Hostrups Have 1, 4., Kbh. V.

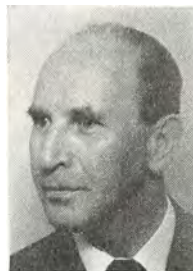

934. **Hovmand, Knud Aage**, f. 13. maj 1923 i Vindeby pr. Onsevig. S. a. gdr. M. H. — Høj-sk., lbsk., *agronom* 1951. Ass. ved de samv. lbfr. på Lolland-Fal-ster 1951—56. *Lærer ved Kærehave land-brugsskole* fra 1. nov. 1956. Adr. Kærehave, Ringsted.



935. \* **Hovmand-Han-sen, Morten Evald**, f. 31. jan. 1907 på Abed mejerigård, Stokke-marke. S. a. gods-r. J. H. H. — Mellsk., *agro-nom* 1931. Bst. på Eriksdal ved Horbelev 1932—34. Ass. ved Askov forsøgsstation 1934—36. Inspektør på Storgården ved Krogstrup 1936—38. *Ejer af godset Knu-thenlund ved Stokkemarke* fra 1938.

Mdl. af repræsentantskabet for Lol-lands bank fra 1940, næstfmd. 1959—64. Mdl. af bst. for Nakskov dampmølle a/s fra 1941, fmd. fra 1958. Mdl. af bst. for



a/s de danske sukkerfabrikker fra 1952. Mdl. af bst. for Stokkemærke andelsmejeri fra 1954, fmd. 1962. Fmd. for mejerisammenslutningen Lolland fra 1962. Suppleant til delegationen for handelsbanken, Nakskov afd., fra 1964. Mdl. af bst. for u.g. a/s fra 1964. KC/KN i Hjv. Hjv. Ft. Adr. Knuthenlund, Stokkemærke.



936. **Hoydal, Joen Karsten**, f. 28. marts 1912 i Hoydal ved Tórshavn på Færøerne. S. a. forv. D. H. — Real., prlm., suppleret med fransk og latin, lbsk., *agronom 1936*, lic. agro. (ernæringsfysiologi) 1940. Ass.

ved fiskeriministeriets forsøgslaboratorium 1941—45. Leder af Klaksvik Hermetik, Klaksvik, Færøerne, 1946—50. *Forstander for Færøernes fiskeritekniske laboratorium (Fiskiitnaðarstova Føroya), Tórshavn*, fra 1950. — 1954—57 orlov for under FAO's Technical Assistance program at bistå regeringen i Ecuador med udviklingen af fiskeriindustrien. 1963 mdl. af Færøernes landsstyre for følgende sagsområder: landbrug, fiskeriindustri, handel og arbejderforhold. Adr. Thorshavn, Færøerne.

937. **Hoyer, Axel**, f. 23. aug. 1888 i Tavastehus län, Finland. S. a. godsejer R. H. — *Agronom 1915*. Adr. Sarvik, Stensvik, Finland.



938. \* **von der Hude, Johannes Christian Rolf**, f. 31. jan. 1910 på Frederiksberg. S. a. underdirektør P. v. d. H. — Real., lbsk., *agronom 1933*. Underforv. på Holmegård ved Holme-Olstrup 1933.

Forv. på Bakkely ved St. Heddinge 1933—34. Regnskabsfører på Aunsøgaard ved Svebølle 1934—35. Ejer af Storhøjgård ved Skibby 1935—44. Ass. 1944 og *fast videnskabelig assistent ved statsfrøkontrollen* fra 1. april 1948. Adr. Grønnevej 109, Virum.

939. \* **Hulgaard, Poul**, f. 14. juni 1936 i Præstevænget, Stenstrup. S. a. hmd. O. H. — Eftersk., lbsk., *agronom 1962*. Ass. i husdyrbrug ved Åbenrå amts lbf. 1962—65. *Konsulent i husdyrbrug for Otterup og Bogense hovedkredse af husmandsforeninger* fra 1. sept. 1965. Adr. Toftegårdsvej, Sønder-  
sø.



940. \* **Hulgaard, Svend Aage Holm**, f. 18. juli 1916 i Rutsker. S. a. gdr. C. H. — Højsk., lbsk., *agronom 1947*. Ass. ved Lundgård forsøgsstation 1947 og ved forsøgslaboratoriets kvægforsøg 1947—51. Vejleder i svinefodring ved Ringsted og Sorø slagterier 1951—53. *Assistent ved forsøgslaboratoriets kvægfordringsforsøg* fra 21. sept. 1953. Modtog agronom Briand Clausens mindelegat for 1955. Adr. Frejasvej 1, Birkerød.



941. \* **Hulsrøj, Hans Jensen**, f. 1. dec. 1911 i Verst ved Kolding. S. a. gdr. J. Hansen. — Højsk., *agronom 1937*, prlm. 1938, lic. agro. (jorddyrkning) 1942. Ass. ved landbohøjskolens undervisningsmark 1941 og ved statens planteavls-laboratorium 1941—42. Ass. ved landbrugsministeriets tilsyn med handel med foder- og gødningsstoffer samt grundforbedringsmidler 1942—44 og ved landbrugsministeriets nikotinudvalg 1943—44. Ass. ved statens planteavls-laboratoriums Jyllandsafdeling 1944. Laboratorieforsøger ved Palsgaards laboratorium, Juelsminde, 1944—61. *Direktør for aktieselskabet Schou-Palsgaard, Juelsminde*, fra 1961. Adr. Palsgaard, Juelsminde.





942. **Hunø, Troels Laage**, f. 23. juni 1908 i Maribo. S. a. lektor L. M. H. — Real., *agronom* 1933. Ass. ved hedeselskabets distriktskontor i Varde 1933—34 og hos firmaet kampsax ved jernbanebygning i Iran 1935

—37. Ejer af Lovene Egendom i Sverige 1938—42. Ejer af Velandia i Västergötland 1942—46. Konsulent i „Beauvais“ i Kbh. 1946—48. Ejer af Oplandsgården ved Roskilde 1948—56. Ejer af Nr. Hovgård, Tureby, 1956—66. Adr. Nr. Hovgård, Tureby.



943. \* **Husted, Knud Peter Stenum**, f. 22. febr. 1932 på Ll.

Krogsgård i Gudum i Vestjylland. S. a. gdr. M. H. — Ungdomssk., lbsk., *agronom* 1955. Ass. ved Lundgård forsøgsstation 1955—56, i planteavl ved Skod-

borg-Vandfuld herreders lbf. 1956, i planteavl ved Vejle amts lbf. 1956—59 og ved F.a.j.L.s planteavlskontor 1959—63. *Inspektør ved statens plantetilsyn* fra 1. marts 1964. Adr. Sjællandsgade 18—20, 2., Esbjerg.

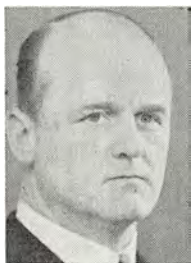

944. \* **Husted-Andersen, Sven Rass Johansen**, f. 10. febr. 1904 i Trustrup. S. a. godsforv. A. M. Andersen. Student, *agronom* 1936, lic. agro. (fodringslære) 1942. Forp. fra 1929 og ejer af *Kors-højgård ved Veksø* fra

1949. Ejer af firmaerne *D.E.H., Herlev og Transcodan, Lunsahn/Holsten*. Adr. *Kors-højgård* pr. Veksø Sj.

945. \* **Huusgaard, Joen**, f. 5. aug. 1897 i Sydregøte på Færøerne. S. a. kongsbonde P. H. — Højsk., lbsk., *agronom* 1926. For-

stander for statens forsøgsstation, *Højvig ved Thorshavn*. Adr. Højvig, Thorshavn, Færøerne.

946. \* **Hviid, Kristian**, f. 8. juni 1927 i Ørum Djurs. S. a. gdr. N. V.

H. — Ungdomssk., prlm., højsk., lbsk., *agronom* 1953. Ass. ved statens ukrudtsforsøg 1953, ved statens planteavlslaboratorium 1953—54, ved Vejle amts lbf. 1954—56, de lolland-falsterske lbf. 1956—59. Lærer ved Gråsten lbsk. 1959—65. *Konsulent ved det danske gødningskompagni* fra 1. okt. 1965. — Medarbejder ved agerdyrkningslæren. Adr. Postboks 159, Ålborg.



947. **Hykkelbjerg, Frede**, f. 31. maj 1908 i Bækbo pr. Lem. S. a. gdr. C. L. H. — Prlm., lbsk., *agronom* 1929. Ass. ved forsøgslaboratoriets fodringsforsøg på Favrholm og Trollesminde 1929—30 og på Krusågård 1930—31. Lærer ved Dalum lbsk. 1931—32 og ved Borris lbsk. 1932—33. *Gårdejer i Faurby* fra 1933. — Kommunesekretær i Sdr. Lem kommune fra 1946. Adr. Faurby, Lem st.

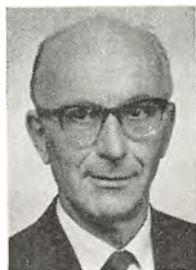

948. \* **Høeg Pedersen, Jørgen**, f. 3. okt. 1938 i Nr. Asmindrup. S. a. tømmermester K. P. — Real., lbsk., *agronom* 1962, byggekursus 1962. Lærer på Korinth lbsk. 1962—63. Lærer på den danske fjerkræskole ved Middelfart 1962—63, og fra 1. marts 1964 *konsulent under dansk andels ægexport*. Mdl. af bst. for FL 1960 og 1961 samt fmd. for foreningen i 1961. Adr. Sløjen 4, Svogerslev pr. Roskilde.







949. \* **Høegh Larsen, Aksel Christian**, f. 13. aug. 1913 i Svenstrup Hestehave, Nr. Asminstrup. S. a. fhv. bankkasserer H. C. L. — Eftersk., lbsk., *agronom* 1940. Ass. ved statens forsøgsstation i Lyngby 1940, ved he-

deselskabets distriktskontor i Kbh. 1940—41 og hos konsulent K. M. Andersen, Søndermarksgård, Roskilde, 1941. Ass. hos hofjægermester Lüttichau på Tjele 1942—43. Konsulent for hørfabrikken linum i Viby J. 1943—50. Direktør for a/s jysk hørskættereri i Mundelstrup 1950—61. *Prøvetager for statsfrøkontrollen* fra 1961. Adr. Skibbyvej, Årslev pr. Brand.



950. \* **Høg, Sigurd Poulsen**, f. 3. dec. 1916 i Blenstrup pr. Gerlev. S. a. lmd. G. H. — Lbsk., *agronom* 1952. Ass. 1952—53 og fra 1. okt. 1953 *konsulent i husdyrbrug for foreningen af jyske landboforeninger*. — Med-

forfatter af kontrollære-håndbog for kontrolassistenter. Adr. Malmøgade 13, Århus N.



951. \* **Høgh, Anders**, f. 2. maj 1925 i Karlby pr. Hornslet. S. a. gdr. S. H. — Eftersk., højsk., lbsk., *agronom* 1952. Ass. i husdyrbrug og landbrugsbygninger ved fællesledelsen af kvægavls- og kontrolforeninger i

Hjørring amt og Hjørring amts løk. selskab 1952—54. Konsulent i fodring og mælkehygiejne ved Morsø lbf. 1954—55. *Konsulent i husdyrbrug ved fællesledelsen af kvægavls- og kontrolforeninger i Ringkøbing amt samt de samvirkende landøkonomiske foreninger i Ringkøbing amt* fra 1. april 1955. Adr. Grønningen 5, Skjern.

952. \* **Høgh, Peder**, f. 12. maj 1919 i Karlby pr. Hornslet. S. a. gdr. S. H. — Eftersk., lbsk., *agronom* 1946. Askov lærerkursus 1947. Ass. ved forsøgslaboratoriets kvægforsøg 1946—47. Lærer ved Dalum lbsk. 1947—50. *Ejer af*

*Ulstedlund* fra 1. maj 1950. Mdl. af Ulsted sogneråd fra 1954, fmd. fra 1958. Fmd. for Ulsted andelsmejeri 1954—60. Mdl. af tilsynsrådet for Ulsted sparekasse, valgt af handelsministeriet, fra 1963. Mdl. af Ulsted menighedsråd (kirkekasserer) fra 1953. Adr. Ulstedlund, Ulsted.



953. \* **Høgsberg Kristensen, Kristen**, f. 6. juli 1916 på Vester-gård i Bøvling. S. a. J. K. — Højsk., lbsk., *agronom* 1941. Ass. ved Askov forsøgsstation 1941 og ved Viborg amts landøkonomiske forening 1942. Lærer ved Kærehave lbsk. 1942—43. Konsulent for Hammershøj og omegns lbf. 1943—45. *Forretningsfører for sydjysk kartoffelsektion* fra 1. sept. 1945. Adr. Nørregade 82, Brørup.



954. \* **Høgsbro Holm, Arne**, f. 1. dec. 1889 i København. S. a. folketingsmand H. H. — Prlm., højsk., lbsk., *agronom* 1916. Lærer ved Tune lbsk. 1916—18. Konsulent for fællesledelsen af kvægavls- og kontrolforeninger i Ringkøbing amt samt konsulent i planteavl for Ulfborg Hind herreders lbf. 1918—19. Konsulent i husdyrbrug og sekretær for de tre lbf. i Kbh.s amt 1919—21. Tilknyttet landbrugsrådets sekretariat 1920, fuldmægtig 1921, leder af sekretariatet samt rådets sekretær og kasserer 1922, *generalsekretær* 1930 og redaktør af „Landbrugsrådets Meddelelser“



til 1955. Administrativ leder af sekretariatene for landbrugsministeriets kvæg- og køddudvalg, kødforsyningsudvalg, kartoffeleksportudvalg, hesteeksportudvalg, halmudvalg, ægekseksportudvalg og fjerkræeksportudvalg fra udvalgenes oprettelse til 1950. *Generalsekretær* for landbrugets kvæg- og kødsalg (oxexport), Axelborg, 1950—55. Til rådighed for særlige opgaver 1956.

Generalsekretær for mindeudstillingen om landboreformerne, Bellahøj, 1938, mdl. af bst. for foreningen af danske landbrugsblade til 1960, af komitéen for udstillinger i udlandet 1927—55, af fragtnævnet 1938—39, af vareudvekslingsudvalget 1940—55, af det teknisk-videnskabelige forskningsråd 1946—55, af statens eksport-kreditudvalg 1952—55, af bst. for det udenrigspolitiske selskab til 1965. Mdl. af rundskuedagens legatkomité. Generalsekretær for nordens bondeorganisationers centralråd 1939 og 1950. Mdl. af det danske udvalg af United Nations Food and Agricultural Organization (FAO) 1945—55, af bst. for International Federation of Agricultural Producers (I.F.A.P.) 1946—49, af kongreskomitéen for verdensfjerkræavlerkongressen og dennes generalsekretær 1948 samt af Danish Agricultural Producers' Information Office i London til 1955. — R. DM. pp. Adr. Hvidørevej 26, Klampenborg.



955. **Høgsbro Holm, Erik**, f. 31. marts 1926 på Frederiksberg. S. a. generalsekretær, agronom A. H. H. — Real., højsk., lbsk., *agronom* 1953. Ass. hos konsulent Ejler Olsen, Herning, 1954. Ass. ved landbrugets informationskontors afd. for faglig pressetjeneste 1954—57. Ansat ved „Husmandshjemmet“ 1957—65. *Redaktør i udenrigsministeriets presse- og informationsafdeling* fra 1. febr. 1965. Medarbejder ved landsindsamlingen Danmarks U-landshjælp 1961—62. Adr. Jernbaneallé 16, Espergærde.

956. \* **Højberg, Gunnar**, f. 25. april 1922 i Tollestrup pr. Vrå. S. a. gdr. C. H. —

Højsk., lbsk., *agronom* 1949. Ass. i planteavl ved Horsens landbrugsforening 1949—50. *Konsulent ved a/s trifolium frø i Randers* fra 1. nov. 1950. Adr. Syrenvej 10, Randers.



957. **Høiriis Johannsen, Gerhard**, f. 31. dec. 1914 i København. S. a. gdr. B. J. — Mellsk., lbsk., *agronom* 1942. Forv. på Akjær 1942 og på Palsgård ved Juelsminde 1942—46. Konsulent for tolvmandsforeningerne 1946—49. Ejer af Sibbegård ved Esrum 1947—51, af Egebalde ved Stenvad 1951—53 og af Vandmosegård ved Gilleleje 1953—60. Fra 1960 *ejer af Ellegård i Sandager på Fyn*. Adr. Ellegård, Sandager, Fyn.



958. \* **Højberg, Ejnar** Henrik, f. 13. aug. 1915 i Haulund. S. a. gdr. K. O. H. — Prlm., lbsk., *agronom* 1945. Ass. ved Ringkøbing amts regnskabskreds 1945—46. *Hygiejnekonsulent for Ringkøbing amts mejeriforening* fra 1. maj 1947. Adr. Svinget, Skjern.



959. **Højby, Helge** Rasmussen, f. 12. dec. 1903 i Vester Vedsted. S. a. lærer J. Rasmussen. — *Agronom* 1928. Direktør for andels-selskabet Grenå og omegns hørskæfteri 1940. Rejst til Afrika. Adr. Hotel Louis, 599



Schoeman Street, Arcadia, Pretoria, South Africa.



960. \* **Højer-Pedersen, Svend**, f. 11. juli 1920 i Skads sogn. S. a. gdr. N. M. Pedersen. Eftersk., højsk., lbsk., *agronom* 1946, Askov lærerkursus 1949.

Konsulent i planteavl for Bjerringbro-Ulstrup og Houlbjerg

hmk. 1946—47. Konsulent i planteavl og ungdomsarbejde for Bjerringbro og omegns og Ans og omegns lbf. samt inspektør for statens plantetilsyn 1947—54. Konsulent ved landbrugets informationskontor 1954—56. *Konsulent ved aktieselskabet dansk svovlsyre- og superphosfatfabrik og D.A.G.* fra 1. maj 1956.

Mdl. af bst. for Dansk Agronomforening fra 1952. Mdl. af landbrugets filmudvalg fra 1958. Mdl. af landbrugets radioudvalg fra 1963. Redaktør af Ugeskrift for Landmænd 1963—66. Adr. Skovvej 18, Gentofte.



961. **Højerup, Markvard Jørgensen**, f. 30. juli 1892 i Lunde, Sydfyn. S. a. gdr. M. J. H. — Lbsk., *agronom* 1944, student 1946, konsulent i husdyrbrug ved de samv. lbf. i Fyns stift 1955—61. Adr. Sadolinsgade 76, Odense.



962. **Højgaard, Niels**, f. 8. april 1922 i Bislev ved Nibe. S. a. gdr. P. H. — Lbsk., *agronom* 1944, student 1946, cand. jur. 1960. Ass. ved privat laboratorium 1944—46. Sekretær ved udvalget for indkvarteringserstatning 1946—50. Sekretær 1950 og fuldmægtig i finansministeriet 1961—62. Sekretær ved landsskatteretten 1961—62. *Fuldmægtig i jordfordelingssekretariatet under landbrugsministeriet* fra 1. juni

1962. — Revisor i sparekassen for København og omegn fra 1. okt. 1962. Adr. Ingerslevsgade 104, 1., København V.

963. **Højgaard-Olsen, Niels Jakob**, f. 30. april 1904 i Gladsaxe. S. a. murermester J. T. O.

— Real., *agronom* 1926. Gbst., bogholder på Lerchenborg avlsgård 1926—28. Ass. 1928, vid. ass. 1939 og *forsøgsleder ved forsøgslaboratoriets afdeling for svin* fra 1. april 1950. — Fmd. for foreningen af landbrugskandidater i Frederiksborg amt. Medarb. ved landbrugets ordbog og forsøgslaboratoriets beretninger. Adr. Rørdamsvej 4, Hillerød.



964. \* **Højgaard Rasmussen, Jens Peter**, f. 3. maj 1926 i Sønderby. S. a. gdr. A. R. — Højsk., lbsk., *agronom* 1956. Ass. i planteavl ved Rougsø-Sønderhald herreders lbf. 1956—59. *Konsulent i maskiner ved Randers amts landboforeninger* fra 1. nov. 1959. Konsulent i maskiner for Randers amts hmfr. 1959—61. Adr. Maskinudvalget for Randers amt, Nålemagervej 27, Randers.



965. \* **Højland Frederiksen, Jens**, f. 19. okt. 1933 i Bording. S. a. hmd. H. F. — Lbsk., *agronom* 1959, lic. agro. (dyrefysiologi) 1965. Ass. under forsøgslaboratoriets dyrefysiologiske afdeling 1959—61. *Videnskabelig assistent ved forsøgslaboratoriets afdeling for forsøg med kvæg* fra 1. nov. 1961. Adr. Granbakken 28, Hillerød.



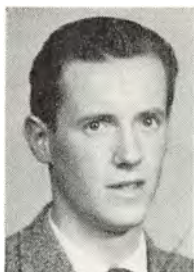

966. \* **Højmark, Jens Valdemar**, f. 3. maj 1937 i Grimshave pr. Sindal. S. a. propr. C. V. H. — Real., lbsk., *agronom 1964*. Ass. ved St. Jyndevad forsøgsstation 1964. *Assistent ved Lundgård forsøgsstation* fra 1. nov.

1964. Adr. Drachmannsvej 7, Vejen.



967. **Højmosen Kristensen, Ejvind**, f. 2. juni 1933 i Sæsing pr. Tårs. S. a. lmd. S. K. — Lbsk., *agronom 1958*. Lærer ved Brøderup ungdomssk. 1958—63. Ass. i planteavl ved Rougsø-Sønderhald herreders lbf. 1963—

66. *Konsulent i husdyrbrug ved Han herreders landboforening* fra 1. nov. 1966. Adr. Fjerritslev.



968. **Høj Nielsen, Jens Egon**, f. 11. aug. 1926 i Egerup pr. Fjenneslev. S. a. gdr. N. C. N. — Højsk., lbsk., *agronom 1952*. Ass. ved dansk hørforskningsinstitut i Viby J. 1952. Ass. i husdyrbrug og regnskabsføring ved

Møns lbf. 1952—54. Ass. ved det landøkonomiske driftsbureau 1954—57. *Konsulent i regnskab og driftsøkonomi ved Haderslev amts landboforening* fra 1. maj 1957. Adr. Solbakken 26, Haderslev.



969. \* **Højstrup Jensen, Oluf**, f. 3. febr. 1912 i Hellevad pr. Hjørring. S. a. gdr. O. A. J. — Højsk., lbsk., *agronom 1938*. Lærer ved Frederiksborg højsk. 1938—39, ved Høng hmsk. 1939—41, ved statens ungdoms-

lejr 1941—42 og ved Grundtvigs højsk. 1942—45. Amtsskretær for L.A.B. i Ål-

borg 1945—47. Landbrugsleder ved fængselsafdelingen Renbæk 1947—53. Landbrugsleder ved statens arbejds- hus ved Sønder Omme 1953—59. *Forstander for Midtjyllands landbo- og husholdnings- skole* fra 1. april 1959. Adr. Midtjyllands landbo- og husholdningsskole, Grindsted.

970. **Højvang, Jens Aage Pedersen**, f. 23. dec. 1893 i Ryslinge. S. a. gdr. J. Pedersen. — Lbsk., *agronom 1915*, Askov højskole 1915—16. Ejer af fædrene- gården Højvang 1915—63. — Fmd. for plan- teavlsudvalget under

Svendborg amts landøkonomiske selskab 1918—44, næstfmd. for samme 1944—53, fmd. 1953—63. Mdl. af bst. for D.L.F. 1923—28 og for de samv. lbf. i Fyns stift 1953—63. Fmd. for Svendborg amts frugt- salgforening 1953—61, for Danmarks samv. frugtsalgsforeninger 1954—63 og dansk andels frugtekspor 1955—61. Mdl. af andelsudvalget 1954—63. Fmd. for a/s dansk most- og tørringsindustri 1954—61. Vurderingsfmd. for Gudme herreds vur- deringskreds 1951 og mdl. af skyldrådet for Svendborg amt fra 1951. Mdl. af Rys- linge sogneråd 1929—33 og fra 1946, sog- nerådsm. fra 1958. Fmd. for Ryslinge folkehøjskoles skolekreds 1944, mdl. af højskolens bst. 1954. Mdl. af repræsen- tantskabet for den fynske gartner- og frugtavlerhøjskole „Søhus“ fra oprettel- sen til 1959. Fmd. for regnskabsudvalget under de samv. lbf. i Fyns stift 1958—64. Mdl. af bst. for de samv. danske lbf. 1960—64. R. af Dbg. Adr. Ryslinge Heste- have, Ryslinge.



971. **Høst, Christian Jensen**, f. 8. okt. 1921 i Voel. S. a. gdr. J. H. — Højsk., lbsk. *agronom 1949*. Ass. ved Vi- borg amts hmfr. 1949. *Lærer ved Horne høj- skole* fra 1. nov. 1949. Adr. Horne højskole, Horne J.





**972. Høst Jørgensen, Inger**, f. 26. aug. 1919 på Frederiksberg. D. a. apoteker, dr. phil. E. Høst-Madsen. — Pige-skoleeks., lbsk., *agronom* 1943. Ass. ved forsøgslaboratoriets fjerkræforsøg 1943—45. Byggekursus, ass. ved

Præstø amts byggeudvalg, studieophold i Sverige, ass. ved landbrugets byggetjeneste 1945—48. Gift med gdr. Hans Jørgensen. Adr. Bjerkegård, Varpelev pr. Klippinge.

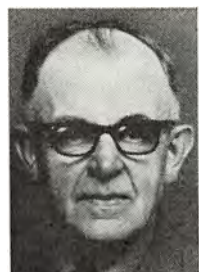

**973. Høyer, Hans**, f. 18. maj 1904 i Øster Lindet. S. a. gdr. A. H. — Eftersk., højsk., lbsk., *agronom* 1931. Ass. ved forsøgslaboratoriets svinefodringsforsøg på Bjerbgbygård, i København og på Krusågård 1931—35. Ejer af

Sottrupholm ved Bylderup 1935—40. Ejer af Lundsgård ved Øsby 1940—45. Forp. af Nautrupgård 1945—48. *Ejer af Steveltgård* fra 1945.

Mdl. af bst. samt sekretær og kasserer for sukkerroedyrkerforening fra 1950. Vurderingsmand for landhypotekforeningen for Danmark til ejendomsskyld samt fast vurderingsmand i henhold til lov af 19. marts 1869. Landvæsensnævnsmdl. m. m. Adr. Steveltgård, Øsby.



**974. Høyer, Maren Gram**, f. 9. maj 1909 i Gram. D. a. forp. J. H. — Prlm., højsk., lbsk., *agronom* 1939. Lærerinde ved Kerteminde højsk. 1940. Ass. ved hedeselskabets distriktskontor i Tønder 1940—42. Driftsleder

på Billeslund 1942—43. Driftsleder på Vejrupgård ved Marslev 1944—45. Forp. af Kissendrupgård ved Ullerslev 1945—53. *Ejer af hotel Lakolk på Rømmø* fra 1958. Adr. Hotel Lakolk, Rømmø.

**975. Høyer, Svend**  
Harald Køhlert, f. 18. febr. 1889 i Havdrup. S. a. maskinfabrikant H. H. — IV kl. hovedeks., *agronom* 1911. Forv. på Søholm ved Klippinge 1911—14. Overforv. på Vibygård ved Viby 1914—15.

Forp. 1915 og *ejer af Bromme møllegård ved Munke-Bjærgby* fra 1925. — Fmd. for a/m Lundskov 1918—34, sognerådsm. 1933—44. Fmd. for repræsentantskabet i Sorø bank 1934—50. Næstfmd. i menighedsrådet 1930—53. Fmd. for Sorø brødfabrik fra 1934 m. m. Død 12. august 1966.



**976. Haahr, Vagner**, f. 29. marts 1931 i Bjerremose, Horne pr. Tistrup. S. a. mejerist A. M. H. — Real., lbsk., *agronom* 1955, mat. tillægseksamen 1958, lic. agro. 1962 (landbrugets plantekultur).

Ass. ved St. Jyndevad forsøgsstation 1955 og ved Haderslev amts lbf. 1956—57. Lærer ved Lyngby landboskole 1957. *Assistent ved landbrugsforsøgene på atomenergikommissionens forsøgsanlæg, Risø, Roskilde*, fra 1. april 1957. Adr. Sognevej 63, Himmelev, Roskilde.



**977. \* Haaning, Henry Emil**, f. 2. februar 1932 i Nederlund pr. Idom. S. a. hmd. S. H. — Højsk., lbsk., *agronom* 1958. Ass. ved statens ukrudtsforsøg 1958. Repræsentant ved firmaet Enilo i Odense 1959. Konsulent for a/s dansk shells afdeling for kemiske produkter 1959—66. *Afdelingschef for a/s dansk shells afdeling for plantebeskyttelsesmidler* fra 1. juli 1966. Adr. Vinkelvej 23, Farum.





978. \* **Haas, Heinrich**, f. 11. maj 1929 i Bockum i Tyskland. S. a. mineing. F. H. — Real., højsk., lbsk., *agronom* 1958, eksamen efter suppleringskursus (landbrugsplanternes ernæring) 1960. Vid. ass. ved landbohøjskolens forsøgsgårde 1958—63. Amanuensis v. landbohøjskolens afd. for landbrugets plantekultur 1963—64. *Lektor i faget ukrudt og ukrudtsbekæmpelse ved landbohøjskolen* fra 1. nov. 1964.

Medforfatter og forfatter af forskellige afh. vedr. humlebier, landbrugsplanternes kobberforsyning og bestøvning og frøsaetning i di- og tetrapl. rødkl. m. m. Adr. c/o Enemark, Vallekildevej 112, København, Brønshøj.



979. **Ibberg-Hansen, Harald**, f. 11. april 1910 i Ibberg. S. a. gdr. L. Hansen. — Lbsk., *agronom* 1942. Ass. hos konsulent Jens Nielsen, Karise, 1942, ved forsøgslaboratoriets fodringsforsøg på Stensbygård 1942—43

og ved statsfrøkontrollen 1943—46. *Engros og eksport af kartofler* fra 1. sept. 1946. Adr. Brandholms allé 21, København, Vanløse.



980. \* **Ilsøe, Kristian** Hougaard, f. 23. maj 1935 i Sønderbæk. S. a. gdr. P. Hollerup I. — Prlm., højsk., *agronom* 1962. Lærerkursus på Askov 1962 og ass. ved Askov forsøgsstation 1962. *Lærer på Dalum landbrugsskole*

fra 1. nov. 1962. Ass. i Randers amts husholdningsselskab sommeren 1963. Adr. Dalum landbrugsskole, Hjallesø.

981. **Ingerslev Madsen**, Ludvig, f. 25. marts 1923 i Hågerup. S. a. lagerarb. T. M. — Real., lbsk., *agronom* 1948. Sekretær i landbrugsrådet 1948. Landbrugsekspert ved den amerikanske Marshall mission i Danmark

1948—54. Agricultural Technician ved den amerikanske ambassade i Danmark 1945. Ass. for den amerikanske landbrugsattaché i Danmark 1955—62. *Statskonsulent og dansk landbrugsattaché i Canada* fra 1. april 1962. Adr. den danske ambassade, 446 Daly Avenue, Ottawa, Canada.



982. **Ingvorsen, Kristen Kristensen**, f. 22. jan. 1885 i Ørslev ved Ringsted. S. a. gdr. N. K. — Højsk., lbsk., *agronom* 1909. Ass. ved Lyngby forsøgsstation 1909. Kursuslærer og ass. ved de samv. sjællandske hmfr. 1909—

10. Forp. i England 1911. Konsulent i ungdomsarbejde for Ringstedkredsens hmf. 1927. Forp. af Østerled ved Birkerød 1929. Indehaver af cementstøberiet Viking i Roskilde 1933—58. *Beskæftiget med slægt- og hjemstavnshistorie* fra 1958. Adr. Jernbanegade 62 E, Roskilde.



983. \* **Ipsen, Einar** Johannes, f. 26. sept. 1919 i Åker. S. a. lmd. L. J. I. — Lbsk., prlm., *agronom* 1945, student 1947, cand. jur. 1955. Ass. ved forsøgslaboratoriet 1945—46.

Amanuensis ved landbohøjskolens afd. for husdyrbrug 1946—60, heraf amanuensis I 1956—60. Studier vedr. kvægavl og kvægfodring i USA 1958—59. *Lektor i husdyrbrug (kvægavl og kvægbrug) ved landbohøjskolen* fra 1. dec. 1960.

Skriftlige arbejder: „Kvægets ydrelære“ 1950, „Husdyr i farver“ 1957 (s. m.



Hj. Clausen), „Kvægavl og kvægbrug I og II“ 1961—62. „Malkekvægets fodring“ 1962, „Offentlige foranstaltninger til kvægavlens fremme i Danmark“ 1963. Medarbejder ved „Hagerups konversationsleksikon“, „Dansk mejeribrug“, „Rationelt landbrug“ m. fl. Aadr. Frederiksberg allé 52, Kbh. V.



984. **Ipsen, Ilsabé Helle**, f. 11. sept. 1925 i Kbh. D. a. dommer H. von Holstein. — Student, Queens College, London, *agronom* 1952. Gift med lektor, amanuensis E. J. Ipsen. Aadr. Frederiksberg Allé 52, Kbh. V.



985. \* **Irgens-Møller, Alfred Ziebe**, f. 23. april 1924 i Hammel. S. a. boghandler P. I. M. — Lbsk., *agronom* 1950, Askov lærerkursus 1952. Ass. ved de to sydsjællandske lbf.s regnskabsudvalg 1950—51 og ved Kalundborg og Ruds-Vedbykredsens hmfr. 1951—52. *Konsulent i regnskabsføring ved Kjellerup og omegns landboforening* fra 1. aug. 1952. Aadr. Ågade 28, Kjellerup.



986. \* **Israelsen, Mo-gens**, f. 2. nov. 1937 i Vejleby pr. Skibby. S. a. gdr. A. I. — Ungdomssk., højsk., lbsk., *agronom* 1962. *Laborator ved forskningsinstituttet for handels- og industriplanter, afdeling for grønmel*, fra

1. maj 1962. Har redigeret: Beretning nr. 38: Kunstig tørring af grønafrøder (1963) og beretning nr. 41: Forvejring af grønafrøder til kunstig tørring (1965). Aadr. Sankelmarksvej 34, Kolding.

987. **Iversen, Eskild Kristian**, f. 25. juli 1895 i Bøstrup på Langeland. S. a. snedkermester J. I. — Lbsk., *agronom* 1917.

Ass. ved Dalum lbf.s analytisk kemiske laboratorium i Odense 1917 og ved dansk landbrugs- og handelslaboratorium i Odense fra 1920. Afdelingsleder ved samme laboratoriums foderstofafdeling 1932—66. Aadr. Hunderupvænget 4, Odense.



988. \* **Iversen, Helmer**, f. 24. sept. 1910 i Trypr. Thorshøj. S. a. hmd. S. I. — Prlm., lbsk., *agronom* 1937. Ass. ved statens marskforsøg ved Højer 1937. Lærer ved Hoptrup højsk. 1937—39. Konsulent ved bondestandens lbf. 1939—45. Konsulent og forp. ved Pindstrup mosebrugs avlsgårde 1945—48. Kursusleder ved landhusholdnings-selskabets kursus 1948—49. *Konsulent i regnskabsføring ved Overfussingkredsens husmandsforening* fra 1. juli 1949.



Turneringsleder for Viborg amts gymnastikforening 1949—51. Fmd. for sønderjysk forening for Vorning-Kvorning-Hammershøj 1950—52. Fmd. for sønderjysk forening i Hornbæk-Tårum fra 1954 og for Viborg amts fadderskaber i Sydslesvig fra 1954. Har udarbejdet regnskabsbøger. Aadr. Bakkevej 3, Hornbæk, Randers.

989. \* **Iversen, Iver**, f. 27. maj 1930 i Slangerup. S. a. lærer S. I. — Højsk., lbsk., *agronom* 1957. Ass. ved Studsgård forsøgsstation 1957—59, ved de samv. sjæll. lbf.s

planteavlskontor sommeren 1959, ved hedselskabets distriktskontor i Vejle 1959—61, ved statens marskforsøg 1961—62 og ved Mærsk raffinaderiets laboratorium i Kbh. 1962—63. *Assistent i planteavl ved Ålborg amts landboforening* fra 1. juni 1963. Aadr. Gertrud Rasksvej 11, Ålborg.





990. \* **Iversen, Jens** Iver, f. 27. maj 1933 i Hjerik pr. Roslev. S. a. gdr. K. I. — Prlm., lbsk., *agronom 1959*. Ass. i husdyrbrug ved Holbæk amts lbf. 1959—62. *Konsulent i husdyrbrug for Møns landboforening* fra 1.

april 1962. *Tillige konsulent i husdyrbrug for Møns husmandsforening, i hygiejne for Møns mejeriforening, sekretær og kasserer for Møns kvf. og kasserer for Møns jersey-kvf. fra 1962. Adr. Katedralvej 15, Stege.*



991. \* **Iversen, Niels** Morten Iver **Karsten**, f. 1. juni 1886 i Veddelev. S. a. redaktør, *agronom H. I.* — Høj-sk., lbsk., *agronom 1910*. Ass. ved Askov forsøgsstation 1910, ved Ribe amts vestre lbf., ved foreningen

af jyske lbf.s planteavlskontor 1911 og Tystofte forsøgsstation 1912—21. Forstander for Askov forsøgsstation 1921—56.

Mdl. af udvalget for det landøkonomiske driftsbureau 1921—64. Censor i landbrugets jorddyrkning ved landbohøjskolen 1923—63. Fmd. for Malt sogns andelskasse 1931—57. Mdl. af bst. for foreningen af danske landbrugskandidater 1926—31, for selskabet Gråsten lbsk. og for NJF 1926—55. Fmd. for NJF's gødningssektion 1929—47 og for foreningen af jyske landboforeningers planteavlsudvalg 1933. Mdl. af bst. for de samv. danske lbf. 1933. Mdl. af landbrugets kartoffelfond 1948 og af lb.- og hmfr.s kontroludvalg 1951—63. Fmd. for Askov valgmenighed 1951. Fmd. for repræsentantskabet for andelsbanken 1952—63. Mdl. af akademiet for de tekniske videnskaber fra 1939. Fmd. for indsamlingskomitéen til en jubilæumsfond i anledning af landbohøjskolens 100 års jubilæum 1958. Dr. agro. h.c. ved landbohøjskolen 1958. Medudgiver af lærebog for landbrugsskolen 1929. Udgiver af H. Iversens regnskabs-

bog for landmænd. Red. af Anders Nielsens lommebog for landmænd fra 1942. Redaktør af jubilæumsskrift for Kolding omegns lbf. 1962. Mange beretninger og artikler i fagtiddsskrifter. Adr. Askov pr. Vejen.

992. \* **Iversen, Reimar** Ejlart Uldbæk, f. 29. maj 1938 i Andrup. S. a. gdr. H. J. I. — Lbsk., *agronom 1964*. Ass. ved forskningsinstituttet for handels- og industriplanter i Kolding 1964—65. Ass. i regnskabsføring i Nordfynske lbf. 1965 og i Kolding og omegns lbf. 1965—66. Askov lærerkursus 1966. *Assistent i regnskabsføring ved Skælskøregnens landboforening* fra 15. aug. 1966. Adr. Pilegården, Lodshusvej 6, Skælskør.



993. **Iversen, Robert**, f. 28. maj 1912 i København. S. a. skibsreder C. E. I. — Real., *agronom 1939. Beskæftiget med opmålinger, beregninger, kortlægning og rationalisering af større godser og herregårde siden 1939. Tillige ejer af Maglemosegård ved Vedbæk og et mindre kartografisk forlag. Adr. Maglemosegård, Vedbæk.*



994. \* **Iversen, Aage**, f. 10. aug. 1909 i Gram pr. Skanderborg. S. a. forp. F. I. — Real., lbsk., *agronom 1932*. Ass. ved Skanderborg lbf.s regnskabsudvalg, ved foreningen af jyske lbf.s regnskabsudvalg og ved Ringkøbing amts regnskabskreds 1932—35. *Konsulent i regnskab og driftsøkonomi ved de sammensluttede landøkonomiske foreninger i Ringkøbing amt* fra 1. april 1935. *Ejer af gården Frydenlund ved Holstebro* fra 1945. Adr. Frydenlund, Viborgvej, Holstebro.







995. \* **Jacobsen, Aksel**, f. 10. juni 1924 i Helium pr. Brønderslev. S. a. mejeribst. C. J. — Real., højsk., lbsk., *agronom* 1951. Ass. ved forsøgslaboratoriet 1951—52, ved Vejle amts lbf. 1952—53, ved jyske lbfr.s græsmarkssektion 1953 og ved foreningen af jyske lbfr.s planteavlskontor 1953—54. Lærer ved Kærehave lbsk. 1954—56. *Konsulent for foreningen af jyske landboforeningers græsmarkssektion* fra 1. sept. 1956. *Desuden lærer ved Ladelund landbrugsskole* fra 1. maj 1961. Adr. Ladelund, Brørup.



996. \* **Jacobsen, Anders Peder**, f. 25. juli 1922 i Kildekrog pr. Guldbjerg. S. a. forp. J. P. J. — Efter-sk., lbsk., *agronom* 1949. Konsulent ved a/s Pedersen og Jensen, Svendborg, 1949—53. Ejer af Grågård ved Engesvang fra 1. marts 1953. Ansat ved firmaet Mortalin, Odense, 1957—61. *Konsulent i plantebeskyttelse ved Lindinger agro co. a/s* fra 1. febr. 1961. Adr. Vibevej, Langå.



997. **Jacobsen, Barner**, f. 15. aug. 1908 i Onsbjerg på Samsø. S. a. gdr. J. A. J. — Hmsk., lbsk., *agronom* 1937. Ass. ved Hornum forsøgsstation og lærer ved Djursland højsk. 1937. Ass. ved Randers amts husholdningsselskab 1938 og ved forsøgslaboratoriets malkemaskineforsøg 1938—40. Konsulent i planteavl og regnskabsføring ved de samv. loll-falsterske hmfr. 1940—43. Konsulent i mælkehygiejne ved de danske mejeriforeningers fællesorganisation 1943—45. Konsulent ved hmk. Fremad i Sal-

ling 1945—48. Konsulent ved a/s Alfa Laval og lærer ved teknologisk institut i Århus 1948—50. Konsulent ved Ringkøbing amts mejeriforening 1950—51. *Konsulent i mælkehygiejne ved Fyns mejeriforening* fra 1. marts 1952. Adr. Møllebakken 8, Sct. Clemens.

998. \* **Jacobsen, Børge** Guhle, f. 2. jan. 1916 i Tylstrup. S. a. forst., *agronom* L. P. J. — Real., højsk., lbsk., *agronom* 1938, lic. agro. (plantepatologi) 1941. Ass. ved Askov forsøgsstation 1938 og ved a/s de danske spritfabrikker's forsøgsgård Trinderup 1941—50. Forædlingsleder ved landbrugsgets kartoffelfond 1950—54. *Forstander for kartoffelfondens forædlingsstation, Vandel*, fra 6. april 1954. Beretninger om kartoffelforædling i Danmark 1954, 1959 og 1965. Adr. Kartoffelfondens forædlingsstation pr. Vandel.



999. **Jacobsen, Hans** Jacob, f. 17. aug. 1901 i Skålavig på Færøerne. S. A. gdr. P. J. J. — Højsk., lbsk., *agronom* 1928. Ass. ved M. W. Lützen, Thorshavn, 1928—37. Sagkyndig ved landbrugsrådet i Thorshavn 1937—42. *Konsulent for Færøerne* fra 1942. Mdl. af Thorshavns overligningskommission 1946—52, af Færøernes plantningsudvalg, af overlandvæsenkommissionen, af husdyrkommissionen fra 1942 og af overudskiftningskommissionen fra 1948.



Under forfatternavnet Hedin Brú udgivet „Lognbra“, „Fastakötur“, „Fedgar a' Ferd“, „Leikum Fagurt“, „Fjallaskygin“ og „Flakatröll“. På dansk udkommet romanerne „Høgne“ og „Fattigmandsære“ samt novellesamlingen „Fjeldskyggen“. Adr. Vardagøta 45, Thorshavn, Færøerne.



1000. \* **Jacobsen, Henry Peder**, f. 26. juli 1925 i Vejle. S. a. gdr. J. J. — Eftersk., lbsk., *agronom* 1948, værnepligt 1948—49. Ass. ved forsøgslaboratoriets svinefodringsforsøg 1949 og ved Viborg amts løk-

for. 1949—51. Konsulent ved Karl Bedsteds kartoffeleksportforretning i Viborg 1951—64. *Konsulent ved kartoffelavl-organisationen Sajyka a.m.b.a., Herning*, fra 1. okt. 1964. Adr. Nørholmvej 24, Herning.



1001. \* **Jacobsen, Jacob**, f. 17. aug. 1915 i Sdr. Saltum. S. a. gdr. A. J. — Lbsk., *agronom* 1952. Ass. ved forsøgslaboratoriets svinefodringsforsøg 1952. *Konsulent for E. B. Muus i Odense* fra 1. dec. 1953. Adr. Sollerup, Korinth.



1002. **Jacobsen, Jacob Ankjær**, f. 8. juli 1917 i Hallund pr. Brønderslev. S. a. lmd. H. J. — Højsk., lbsk., *agronom* 1941. Ass. i regnskabsføring i Ramsø-Tune herreders lbf. 1941—42. Ass. ved hedeselskabets filialkontor i Søllested 1942—48. Konsulent i planteavl, husdyrbrug og ungdomsarbejde i Ulfborg-Hind herreders hmk. 1948—61. *Konsulent i planteavl for Ringkjøbingegnens landboforening* fra 1. april 1961. — Inspektør ved statens plantetilsyn. Mdl. af No sogneråd 1954—62. Ejer af gården „Gammeltoft“ i No 1959—64. Adr. Mågevej 25, Ringkjøbing.

1003. \* **Jacobsen, Jens Jacob**, f. 3. juni 1926 i Rindum pr. Ringkjøbing. S. a. gdr.

J. J. J. — Eftersk., lbsk., *agronom* 1952. Ass. ved landbohøjskolen afd. for plantekultur 1952—53. Ass. ved det landøkonomiske driftsbureau 1953—54. *Konsulent i regnskabsføring for Ringstedegnens landboforening* fra 15. nov. 1954. Adr. Haraldsvej 8, Ringsted.



1004. **Jacobsen, Jacob FINDERUP**, f. 18. marts 1886 i Oustrup ved Kjellerup. S. a. lmd. P. J. — Højsk., lbsk., *agronom* 1910. Lærer ved Nørre Ørslev højsk. 1910—12. Ejer af Kauergård ved Kjellerup 1912—40. Adr. Blichersvej 37, Thorning, Kjellerup.

1005. \* **Jacobsen, Jens Peter**, f. 24. marts 1901 i Skørpinge. S. a. hmd. H. J. — Lbsk., *agronom* 1928. Ass. ved Gråsten lbsk. 1928—50. *Laboratorieforsøgsstander ved Gråsten kemiske laboratorium* fra 1. nov. 1950.



Udgivet bogen *Landbrugskemi*. Adr. Ellegade 12, Gråsten.

1006. \* **Jacobsen, Karl Aage**, f. 18. okt. 1922 i Nørremark pr. Nexø. S. a. avlsbruger P. J. — Hmsk., lbsk., *agronom* 1949. Ass. ved forsøgslaboratoriets afd. for svineforsøg 1949—53. Tilsynsførende ass. 1953—56 og *tilsynsførende konsulent ved demonstrationsbrug vedrørende svinefodring* fra 1. april 1956. Sekretær for sammenslutningen af kontrolforeninger for økonomisk svinefodring (Sakføs) fra 1962. Har udarbejdet undervisningsmateriale til brug ved uddannelse af svinekontrolassistenter fra 1960.



Skriftlige arbejder: „10 års demonstra-

tion af svinefodring“ 1963, „Foderplaner for svin“ (s. m. F. Hågen Petersen) 1965. Medarbejder ved „Rationelt landbrug“, „Svinehold og svinefodring“, 13. udg. Adr. Vejlegårdsvej 24, Brøndby Strand.

1007. **Jacobsen, Jens Kristian**, f. 1. april 1901 i Stenlille. S. a. gdr. K. J. — Real., *agronom* 1925. Ass. ved Lyngby forsøgsstation 1925—27 og ved Tystofte forsøgsstation 1927—28. Forp. i Tågerup ved Skellebjerg 1928—36. Arbm. i Høng 1936—42. Boelsmand i Skovsø ved Frederikslund 1942—47. Ejer af en gård i Buerup pr. Jyderup 1947—66. Adr. Sæby pr. Høng.



1008. \* **Jacobsen, Laurids Bomholt**, f. 28. marts 1914 i Kjellerup. S. a. gdr. H. E. J. — *Agronom* 1940. Ass. ved Tystofte forsøgsstation 1940. Ass. ved hedeselskabet 1940—44. *Filialbestyrer ved hedeselskabets kontor i Silkeborg* fra 1944. Adr. Ågade 62, Kjellerup.



1009. **Jacobsen, Per**, f. 25. dec. 1923 i Nørresundby. S. a. trafik-kontrollør J. — *Agronom* 1952. Lærer ved Malling landbrugsskole 1954—63. *Konsulent i husdyrbrug for Dronninglund herreds landboforening* fra 1963 samt konsulent for udvalget for økonomisk svinehold. Adr. Flauenskjold.



1010. \* **Jacobsen, Svend Ove**, f. 12. aug. 1921 i Højby. S. a. gdr. J. J. — Højsk., lbsk., *agronom* 1947, prlm. 1948. Ass. ved landbohøjskolens afd. for plantekultur 1947—48. Studieophold ved Rothamsted experi-

mental Station og ved Plantbreeding Institute i Cambridge i England 1948—49. Ass. ved det landøkonomiske driftsbureau 1949. *Lærer ved Sydsjællands landbrugsskole* fra 1. nov. 1949. Studierejse til USA 1952. Fra 1961 tillige ejer af Virkelyst. Adr. Virkelyst, Hammer, Lov.

1011. \* **Jacobsen, Svend Aage**, f. 30. sept. 1920 i Hvornum pr. Hobro. S. a. gdr. J. J. — Højsk., lbsk., *agronom* 1949. Ass. ved Ringsted andels fjerkræslagteri 1949—50. Konsulent og ass. i ungdomsarbejde, planteavl og husdyrbrug ved Tørring og omegns samt Vrads herreds lbf. 1950—51. Konsulent i planteavl og ungdomsarbejde for Tørring og omegns lbf. *Konsulent i planteavl og ungdomsarbejde for Vrads herreds landboforening samt inspektør for statens plantetilsyn* fra 1. okt. 1951. Mdl. af og formand for Nr. Snede sogneråd fra 1. april 1966. Adr. Vejevej 13, Nr. Snede.

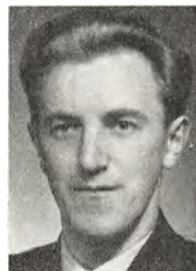

1012. **Jacobsohn, Siegfried Seelig**, f. 13. okt. 1913 i Freinwalde i Tyskland. S. a. rentier L. H. — Student, hmsk., *agronom* 1947. Ass. ved statens planteavls-laboratorium 1947—49. Kemiker 1949 og *bogholder ved Helsingør skibsværft* fra 1. marts 1949. Adr. Kastanieallé 7, Espergærde.

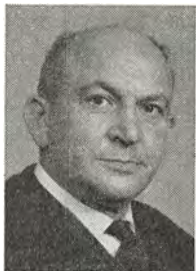

1013. \* **Jakobsen, Bent Leo Frank**, f. 22. maj 1934 i Møgelbjerg Sparkær pr. Viborg. S. a. hmd. K. P. J. — Lbsk., *agronom* 1964. *Videnskabelig assistent ved hydroteknisk laboratorium* fra 1. april 1964. Adr. Gåseholmvej 8, 1. th., Herlev.

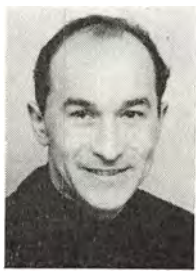



1014. **Jakobsen, Jens**, f. 9. dec. 1901 i Ry. S. a. statshmd. K. J. — Højsk., *agronom* 1924.

Ass. i grundforbedring ved Ribe amts lbf. 1924. Lærer ved Åbybro højsk. 1924—25. Ass. 1925 og *konsulent i planteavl for*

*de fire midtjyske landboforeninger* fra 1. april 1926. Folketingskandidat for partiet Venstre. Mdl. af og i to perioder fmd. for Hammel sogneråd 1954—66. Adr. Hammel.



1015. **Jakobsen, Jens Jørgen**, f. 24. april 1911 i Ås pr. Tvingstrup. S. a. gdr. R. J. — Højsk., *hmsk., agronom* 1939. Ass. ved

Kolding omegns og Kolding vesteregns lbf. samt sydjysk kredsforening somre-

ne 1939 og 40. Lærer ved Støvring højsk. vintrene 1940—42. Ass. ved a/s de danske spritfabrikkers forsøgsgård Frederikshøj somrene 1941 og 42. *Konsulent i planteavl ved Slaugs herreds og omegns og Sdr. Omme landboforeninger* fra 1. jan. 1943. Inspektør ved statens plantetilsyn. Adr. Krogagervej 10, Grindsted.



1016. \* **Jakobsen, Jørgen**, f. 12. febr. 1940 i Stuby-Langed, Kastrup sogn pr. Vordingborg. S. a. gdr., sognefoged J. K. J. — *Agronom* 1965. *Assistent ved statens plantepatologiske forsøg i Virum* fra

1. Juli 1965. Adr. Bakkevej 25, Virum.

1017. **Jakobsen, Kristian Hvingelby**, f. 5. juli 1891 i Pederstrup. S. a. gdr. J. J. — Højsk., *lbsk., agronom* 1918. Ass. ved statens moseforsøg ved Herning 1918. Lærer ved Borris lbsk. 1918—20. Ass. hos konsulent A. Pedersen, Varde, 1919. Læ-

rer ved Malling lbsk. 1919—20. Konsulent i planteavl for Ribe amts vestre lbf. 1920—61. — Mdl. af Sneum sogneråd 1929—38 og af Bramminge sogneråd 1939—46. Adr. Nørregade 49, Bramminge.



1018. **Jakobsen, Kay Åge**, f. 2. juni 1920 i Århus. S. a. maskinarbejder K. M. J. — *Lbsk., agronom* 1945. Ass. ved

Københavns amts sammensluttede hmfr. 1945—49. *Kontrollør ved statskontrollen med mejeriprodukter og æg m. m.* fra 1. okt. 1949. Adr. Niels Skousvej 32, Vejle.



1019. **Jakobsen, Kristian**, f. 26. april 1929 i Hammel. S. a. *agronom, konsulent* J. J. — Real., højsk., *lbsk., agronom* 1954. Ass. ved

statens redskabsprøver 1954—56. Maskinkonsulent for de loll-falsterske lb- og hmfr. 1956—61. *Ejer af Jyderodsgård pr. Svinsbjerg* fra 1. nov. 1961. Adr. Jyderodsgård, Svinsbjerg, Lolland.



1020. \* **Jakobsen, Laurids Ebbesen**, f. 28. aug. 1925 i Hedeby pr. Skjern. S. a. gdr. P. F. J. — *Lbsk., agronom* 1951. Ass. ved Vestjyllands fællesledelse af kvægavls- og kontrolforeninger 1951—53. *Konsulent i husdyrbrug samt sekretær og kasserer ved Salting landboforening* fra 1. nov. 1953. Sekretær ved Skiveegnens kvf. fra 1960. Adr. Vinde Gitergård, Skive.





1021. \* **Jakobsen, Mogens**, f. 14. april 1926 i Ålborg. S. a. postmester Å. J. — Real., lbsk., *agronom* 1951. Ass. ved statens foderstofkontrol 1951—54. Forp. af ejendommen Marienlyst, Bendstrup pr. Hillerød, 1954—59.

Ass. 1959 og konsulent ved de samvirkende landboforeninger i Fyns stift's planteavlkontor fra 1. nov. 1962. Adr. Villh. Kyhnsvej 28, Odense.

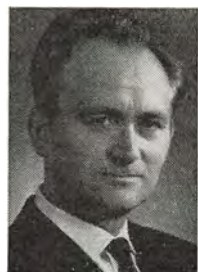

1022. \* **Jakobsen, Povl Erik**, f. 11. april 1922 i Sdr. Harritslev. S. a. karetm. J. P. J. — Højsk., lbsk., *agronom* 1947. Videnskabelig ass. ved statens planteavls-laboratorium 1947 og ved forsøgslaboratoriets dyrefysiologiske afd. 1947—50. Laboratorieforst. ved firmaet Elias B. Muus, Odense, 1950—52. Laborator ved landbohøjskolen afd. for fysiologi og endokrinologi 1952—56. *Professor i dyrefysiologi ved landbohøjskolen* fra 1956. *Forstander ved forsøgslaboratoriets dyrefysiologiske afdeling* fra 1. april 1956 og i perioden 1960—62 tillige konst. forst. ved samme institutions afd. for forsøg med kvæg. Fra 1960 medlem af landbrugsministeriets tilsynsudvalg vedr. handel med foderstoffer. Mdl. af akademiet for de tekniske videnskaber fra 1964. Fmd. for husdyrsektionen under NJF fra 1964. Forfatter til lærebøger og afhandlinger med relation til professoratets fagområde. R. af Dbg. Adr. Henrikshave 66, Vedbæk.

1023. **Jakobsen, Poul**, f. 23. okt. 1925 i Fjelstruplund. S. a. hmd. V. J. — Student, højsk., *agronom* 1953, embedseksamen i kemi (The Royal Melbourne Institute of Technology) 1962. Analytical chemist ved The Royal Melbourne Institute of Technology, department of works, 1956—62. Analytical chemist ved the Postmaster

General's department, Melbourne, 1962—63. Analytical chemist ved Division of Protein Chemistry C.S.I. R. O. i Melbourne 1963—65. *Soil chemist ved Division of Land Research, C.S.I.R.O.*, (Scientific and Industrial Research Organisation), *Kimberley Research Station, Kununurra, W.A.*, fra 17. maj 1965. Adr. Kimberley Research Station, Kununurra, W. A., Australien.



1024. \* **Jakobsen, Rasmus**, f. 8. juli 1900 i Langballe ved Mårslet. S. a. gdr. S. J. — Højsk., lbsk., *agronom* 1926. Ass. ved Lundgård forsøgsstation ved Vejen 1926—36. Ass. ved hedeselskabets distriktskontor i Nyk. F. 1936—44. *Assistent ved hedeselskabets filialkontor i Rønede* fra 1. nov. 1944. Adr. Skejrup pr. Rønede.

1025. \* **Jakobsen, Svend Tage**, f. 3. aug. 1924 i Hørret pr. Mårslet. S. a. gdr. N. P. J. — *Agronom* 1948, lic. agro. (landbrugets jorddyrkning) 1955. Ass. ved lbf. Nordthyr 1949. Ass. ved landbohøjskolen afd. for landbrugets jorddyrkning 1950—51 og igen fra 1. juli 1954. Honorarlønnet forsøgsleder fra 1. okt. 1956 og *forsøgsleder ved afdelingen for landbrugsplanternes ernæring, karforsøgsstationen*, fra 1. maj 1957. Adr. Nysøvej 2, Vanløse.

1026. \* **Jakobsen, Peder Tage**, f. 15. jan. 1914 i Hastrup ved Snollelev. S. a. gdr. H. P. J. — Eftersk., højsk., lbsk., *agronom* 1937. Askov lærerkursus 1940. Ass. ved Kbh.s amts lbf. 1937, ved Gl. Roskilde



1026. \* **Jakobsen, Peder Tage**, f. 15. jan. 1914 i Hastrup ved Snollelev. S. a. gdr. H. P. J. — Eftersk., højsk., lbsk., *agronom* 1937. Askov lærerkursus 1940. Ass. ved Kbh.s amts lbf. 1937, ved Gl. Roskilde



SLÆGTSFORSKERNES BIBLIOTEK



amts lbf. 1939 og ved Frederiksborg amts planteavlforening 1941. Lærer ved Slangerup lbsk. fra 1941. Sekretær i amtssammenslutningen af unge landmænd i Frederiksborg amt. *Regnskabs- og revisionsvirksomhed* fra 1945. Adr. Slangerup.



1027. **Jamt, Ottar** Sigmund, f. 7. maj 1926 i Engfløttaldalen, Glåmos, Norge. S. a. småbruger S. P. J. — Højsk., lbsk., *agronom* 1955. Sekretær på kontoret for landbruksforskning 1955—57. Konsulent i Norges landbruksvitenskapelige forskningsråd 1957—62. *Kontorchef i Norges landbruksvitenskapelige forskningsråd* fra 1. jan. 1963. Studieophold ved Norges handelshøjskole i Bergen 1959—60. Sekretær i nordiske jordbruksforskeres forening, den norske afd. Adr. Bølerlia 53, Oslo 6, Norge.

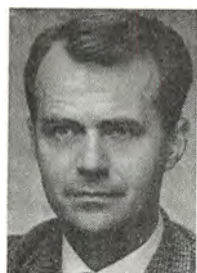

1028. \* **Jarløv, Jens** Flemming, f. 9. okt. 1926 på Frederiksberg. S. a. prof. dr. med. E. J. — Real., lbsk., *agronom* 1952. Ass. ved det landøkon. driftsbureau 1952—54. Sekretær fra 1. april 1954 og *afdelingschef ved mejeriernes og landbrugets ulykkesforsikring* fra 1. jan. 1962. Adr. Jac. Erlandsensgade 1, København Ø.

1029. \* **Jelle Pedersen, Poul** Asgar, f. 10. maj 1912 på Linde Mark pr. Randers. S. a. gdr. A. P. — Lbsk., *agronom* 1936. Ass. ved Århus amts landøkonomiske selskab 1936, i regnskabsføring ved foreningen af jyske lbfr. 1936—37, ved forsøgslaboratoriets fodringsforsøg på Stensbygård 1937 og i husdyrbrug ved Ålborg amts

lbf. 1937—42. Landskonsulent for Danmarks kaninavlforening 1942—49. Stamboogsfører for dansk kaninstambog 1942—52. *Konsulent* fra 1. juli 1949 *samt prokurist* fra 1. juli 1958 *ved a/s Karens mølles foderstoffabrikker, Århus-København*. — Fmd. for Danmarks kaninavlforening og mdl. af fællesudvalget til kaninavlens fremme 1943—51. Adr. Rødkløvervej 14 st., Århus.



1030. **Jelsbak, Anton** Jensen, f. 21. aug. 1889 i Holme pr. Viby J. S. a. gdr. J. J. — Højsk., lbsk., *agronom* 1916. Lærer ved Asmildkloster lbsk. 1916—18.

Konsulent ved de midtjyske lbfr.s fællesledelse 1918—60. Forsøgsleder ved Vejballegård forsøgsstation indtil 1957. Forsøgsleder for Midtjylland forsøgsstation ved Rødkærsgårde 1957—60. Sekretær ved foreningen for dansk sortbroget kvæg 1940—52 og for foreningen til husdyrtuberkulose og kalvekastningens bekæmpelse i Midtjylland. Adr. Hammel.



1031. **Jennings, Inge** Kallesøe, f. 29. juli 1908 i Heldum. D. a. rektor M. Kjær. — Real., *agronom* 1931. Ass. ved Tystofte forsøgsstation 1931. Rejste 1932 til Amerika, tog magistergraden ved Kansas State University, Manhattan, Kansas. Gift med Wm. E. Jennings, oberst i den amerikanske hær. Adr. 8 Marian Lane, Loudonville, N. Y. 1221, USA.



1032. **Jensen, Aksel** Find, f. 20. nov. 1885 på Helnæs. S. a. lmd. J. — Højsk.,

lbsk., *agronom* 1918. *Ejer af Gadsbølle Lindegård* fra 1918. Adr. Gadsbølle Lindegård pr. Bred.



1033. \* **Jensen, Arne**, f. 11. sept. 1930 i Staby pr. Ulfborg. S. a. gdr. H. J. — Prlm., lbsk., *agronom* 1957. Student 1960, lic. agro. (plantepatologi) 1964. Ass. ved Blangstedgård forsøgsstation 1957—58. *Assistent ved statens plantepatologiske forsøg* fra 1. april 1958. Adr. Gartnerboligen, Frederiksdal, Lyngby.



1034. \* **Jensen, Arne**, f. 23. dec. 1934 i Måde pr. Esbjerg. S. a. gdr. C. L. J. — Højsk., *agronom* 1962. Ass. i husdyrbrug og planteavl ved Vejle amts sammensl. hmfr. 1962—64. *Assistent i regnskabsføring og driftsøkonomi ved de samvirkende lolland-falsterske husmandsforeninger* fra 1. april 1964. Adr. Østrigsvej 8, Nykøbing F.



1035. \* **Jensen, Arne Sigvald**, f. 24. jan. 1934 i Godthåb J. S. a. boelsm. J. C. J. — Højsk., lbsk., *agronom* 1961. Vid. ass. ved forsøgslaboratoriets svineforsøg 1961, ved kvægforsøgene 1961—64. *Forstander for ungdomsskolen „Øresund“, Espergærde*, fra 1. jan. 1965.

Leder af Slangerup kommunale ungdomssk. 1964—65. Md. af landsstyrelsen for dansk missionsforbunds ungdom (DMU) fra 1962. Instruktør for de sjæll. og bornholmske ungdomsforeninger under DMU. Fmd. for samme forenings kredsudvalg 1960—66. Adr. Ungdomsskolen „Øresund“, Espergærde.

1036. \* **Jensen, Bent** Johan, f. 12. febr. 1939 i Søndersø skov, Søndersø. S. a. gdr. J. J. — Højsk., lbsk., *agronom* 1965. *Videnskabelig assistent ved landbohøjskolen* fra 1. april 1965. Adr. Lyngmosen 36, Hedehusene.



1037. \* **Jensen, Bertel**, f. 14. dec. 1927 på Rørbæk Hovgård pr. Rørbæk. S. a. gdr. J. J. — Højsk., lbsk., *agronom* 1952. Studieophold i USA 1954—57.

Lærer ved Næsgård agerbrugsskole 1952—54 og 1955—57. Ass. ved Askov forsøgsstation 1952 og ved de loll.-falsterske lbfr. 1958. *Lærer ved Ladelund landbrugs- og mælkeriskole* fra 1. nov. 1958. Adr. Ladelund, Brørup.



1038. **Jensen, Børge**, f. 8. juni 1914 i Bjerre pr. Store Fuglede. S. a. gdr. A. J. — Lbsk., *agronom* 1942. Ass. ved statens redskabsprøver 1942—47. Konsulent i landbrugsmaskiner ved Holbæk amts økonomiske selskab 1947—48. *Konsulent ved fa. Lantraco, Roskilde*, fra 1. dec. 1948. Adr. Klosterengen 27, Roskilde.



1039. \* **Jensen, Carl Harry**, f. 30. jan. 1904 i Pandrup. S. a. kro-ejer J. J. — Højsk., *agronom* 1929. Askov lærerkursus. Ophold i USA 1929—30. Ass. ved forsøgslaboratoriets husdyrbrugsafd. 1930—34 og ved de



samv. himmerlandske lbfr. 1934—35. Lærer ved Åby højsk. 1935—46. Ejer af landejendom med gartneri 1935—46. Lærer ved Sydsjællands lbsk. 1946—47. Forst. for Nordsjællands lbsk. 1947—55. Censor ved landbohøjskolen 1950—55. Ejer af gården Strandholt ved Hobro 1955—63. *Lærer ved forsvarets civilundervisning* fra 1962. Adr. Klejtrup pr. Hobro.



1040. **Jensen, Charles Frede**, f. 18. okt. 1918 i Lille Linde. S. a. hmd. J. C. J. — Højsk., lbsk., student, *agronom* 1944. Ass. ved det landøkonomiske driftsbureau 1944—45. Sekretær i udvalget for indkvarterings-

statning 1946. Sekretær 1947 og fuldmægtig i landsskatteretten 1952. Fuldmægtig ved de samv. danske lbfr.s sekretariat 1953 og sekretariatschef 1959. *Landbrugskyndig direktør i Østifternes Kreditforening* fra 1961. *Ejer af gården Heireholm i Lynge*. — Fmd. for Frederiksborg amts lbf. 1964. Adr. Heireholm pr. Lynge.



1041. **Jensen, Christian**, f. 15. april 1898 i Bers, Rønbjerg v. Skive. S. a. gdr. P. C. J. — Lbsk., *agronom* 1926. Ass. ved Salling lbf. 1926—29. Ejer af en gård i Stårup ved Højslev 1939. *Konsulent for Fjends herreds*

*husmandskreds* fra 1929 og *driftsleder for Salling-Fjends herreds indkøbsforening* fra 1943 samt *Fjends herreds kartoffelsektion* 1943—46. Adr. Ågade 19, Skive.

1042. **Jensen, Christian**, f. 8. maj 1886 på Kongsgård ved Ringsted. S. a. gdr. O. J. — Højsk., *agronom* 1911. Rejste til Amerika 1914 og deltog som canadisk soldat i verdenskrigen. *Rentier*. Adr. Cordil-Cerr, Meru, Oise, Frankrig.

1043. **Jensen, Christian Peter**, f. 21. april 1917 i Thorshøj-Torslev. S. a. gdr. E. J. — Højsk., lbsk., *agronom* 1948. Ass. ved vestjysk fællesledelse af kvægavls- og kontrolforeninger 1948—51. *Inseminør ved Vardeegnens kvægavlsforening* fra 1. sept. 1951. Adr. Enghavevej 12, Varde.



1044. **Jensen, Ejnar**, f. 8. jan. 1909 på Englyst i Østermarie på Bornholm. S. a. gdr. J. A. J. — Real., *agronom* 1933. Ass. i kvægavl ved Bornholms lbf. 1933—34 og 1936—37. Ass. i planteavl 1934—36. Konsulent i regnskabsføring for Rønne omegns planteavlskontrollforening 1933—37. Konsulent og sekretær for Bornholms landøkonomiske forening og redaktør af „Bornholms landbrug“ 1937—47. Konsulent for de sammensluttede bornholmske kontrollforeninger og Bornholms kvægavlsforening 1937—47. Sekretær for arbejdsgiverforeningen for land- og skovbrug på Bornholm 1944—47. Sekretær i landhusholdnings-selskabet 1947—50. Redaktør af Landøkonomisk årbog 1950—53. Indehaver af firmaet „Taffelæg“ og ejer af Kuregård i Klemensker 1951—54. *Konsulent i Danmarks statistiks landbrugskontor* fra 10. aug. 1954. Adr. Ved Bellahøj 18, København, Brønshøj.

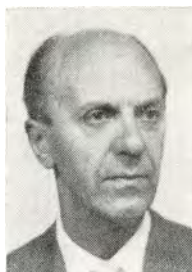

1045. \* **Jensen, Ejnar**, f. 11. aug. 1917 i Outrup. S. a. rentier J. — *Agronom* 1943. Student 1946, lic. agro. (landbrugets jorddyrkning) 1950. Ass. ved statens planteavls-laboratorium 1943—45. Vid. ass. 1949—55





og inspektør ved landbohøjskolens kemiske laboratorium fra 25. juni 1955. Adr. Brøndbyøstervej 87, Hvidovre.



1046. **Jensen, Edwin Alford**, f. 7. sept. 1885 i Newcastle, England. S. a. provst S. J. — Prlm., *agronom* 1907, veterinær 1912. Forskellige assistentstillinger. Dyrlæge i Jerslev 1916—19. *Dyrlæge i Ålborg* fra 1919.

*Kredsdyrlæge* fra 1935. R. af Dbg. 1952. Adr. Elmely, Gug, Sønder Tranders.



1047. \* **Jensen, Søren Egon**, f. 3. jan. 1921 i Them. S. a. gdr. V. J. — Højsk., lbsk., *agronom* 1949. Ass. i husdyrbrug ved Vejle-kredsens fællesledelse og Vejle amts lbf. 1949—52. Ass. ved Århus amts fællesledelse

af kvægavls- og kontrolforeninger 1953. Ass. ved foreningen af jyske lbfr. 1953—56. Konsulent i regnskabsføring ved Horsensegnens regnskabskreds 1956—61. *Konsulent i regnskab og driftsøkonomi ved Kolding herreds landbrugsforening* fra 1. jan. 1961. Adr. Bramdrupsvej 25, Bramdrupdam.



1048. **Jensen, Erik Henning**, f. 15. jan. 1933 på Kagstrup i Skelby pr. Herlufmagle. S. a. gdr. J. J. — Højsk., lbsk., *agronom* 1958. Ass. på D.L.F.s og F.D.B.s forsøgs-gård Øtoftegård 1959 og ved statens forsøgsstation på Blangstedgård 1959. Lærer ved Næsgård agerbrugsskole 1959—60. Ass. og avlsleder på D.L.F.s og F.D.B.s forsøgs-gård Øtoftegård 1960—63. *Forsøgsleder på D.L.F.s og F.D.B.s forsøgs-gård*

1049. \* **Jensen, Einar**, f. 3. jan. 1896 i København. S. a. funktionær ved Frederiksberg kommune N. P. J. — Real., *agronom* 1916. Specialeks. (planteavl) 1918, cand. polit. (USA) 1929, dr. polit. (Harvard universitet, USA) 1932. Forsøgsass. 1918. Frøavlsleder 1919—22. Laboratorieforst. 1922—25. Rockefeller stipendiat i USA 1929—32. Professor i nationaløkonomi ved universitetet i Alberta, Canada, 1932—33. Kontorchef i landbrugsministeriet, Washington D.C., 1933—44. Head Economist for forløberorganisationen for FAO 1944. Agricultural Attaché, Department of State, Washington D. C., fra 1945, Tjenestegørende i Bern 1945—47, Oslo 1947—52, Wien 1952—61 og i Stockholm 1961—63. *Ejer af Tømmerupgård*. Adr. Vesterled, Nordvestvej, Holbæk.

*Roskildegård* fra 1. aug. 1963. Adr. Køgevej 131, Roskilde.



1050. **Jensen, Einar**, f. 24. jan. 1915 i Hågerup pr. Højrup. S. a. gdr. H. J. — Højsk., lbsk., *agronom* 1943. Askov lærerkursus 1944. Ass. ved de samv. hmfr. i Ålborg amt 1943. Lærer ved Fyns stifts hmsk. 1943—44 og ved Rødding højsk. 1944—53. Tillige konsulent i regnskabsføring for den nord-slesvigske lbf. og Nr. Rangstrup herreds lbf. 1949—53. *Forstander for Riber Kjærgård landbrugsskole* fra 1. okt. 1953.

Studierejser til USA og Sovjetunionen. Fmd. for regnskabsudvalget i Ribe amt. Næstfmd. i regnskabsudvalget under foreningen af jyske lbfr. Næstfmd. i Bramminge lbf. Næstfmd. i kredsbst. for andelsbanken i Esbjerg og fmd. for andelsbankens repræsentantskab. I repræsentantskabet for DAG. Fmd. for studie-

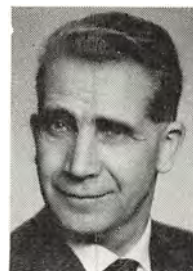

Studierejser til USA og Sovjetunionen. Fmd. for regnskabsudvalget i Ribe amt. Næstfmd. i regnskabsudvalget under foreningen af jyske lbfr. Næstfmd. i Bramminge lbf. Næstfmd. i kredsbst. for andelsbanken i Esbjerg og fmd. for andelsbankens repræsentantskab. I repræsentantskabet for DAG. Fmd. for studie-

kredsudvalget i landbrugets oplysnings- og konferencevirksomhed. Mdl. af bst. for Rødding højsk. Udgav bogen „Landbruget i støbeskeen“ 1962. Adr. Riber Kjærgård landbrugsskole, Bramminge.



1051. \* **Jensen, Engelhart**, f. 15. aug. 1911 i Jerup. S. a. gdr. N. P. J. — Højsk., lbsk., *agronom 1940*. Ass. ved statens moseforsøg, Fossevangen ved Tylstrup 1940. Lærer ved Galtrup højsk. 1940—

41. Ass. i planteavl og konsulent i regnskabsføring for Frederikshavn og omegns lbf. 1941—42. *Konsulent i planteavl* fra 1. jan. 1943, *kasserer* fra 1. jan. 1948 og *sekretær* fra 1. april 1954 ved Morsø landboforening.

Fmd. for landvæsenesnævnet for Nykøbing Mors og Morsø herreder fra 1949. Mdl. 1954—62 og fmd. for Tødsø-Erslev sogneråd 1958—62. Mdl. af Thisted amtsråd fra 1962. Mdl. af tilsynsråd og forretningsudvalg i Morsø sparekasse, Nykøbing Mors, fra 1963. Adr. Tødsø pr. Nykøbing Mors.



1052. \* **Jensen, Erik**, f. 26. jan. 1922 i Lille Egede pr. Boeslunde. S. a. friskolelærer H. J. — Højsk., lbsk., *agronom 1949*. Askov lærerkursus 1949. Studieophold ved Purdue University og Alabama Polytechnic Institute USA 1953. Ass. ved St. Lundgård forsøgsstation 1949. Lærer med Kalø landboskole 1949—50. Konsulent samt sekretær for Randers amts samv. hmfr. 1950—54. Inspektør for statens plantetilsyn 1951—54. Lærer ved forswarets civilundervisning 1954—59. *Konsulent for dansk vandingens industri* fra 1. jan. 1960. *Ejer af gård* fra 1954. Medf. af „Teknisk bistand under Marchallplanen Ta 36-263“ 1955. Adr. Skovbogård, Borød, Sorø.

1053. \* **Jensen, Erling**, f. 2. okt. 1911 på Skovslund pr. Tønning. S. a. gdr. G. J. — Højsk., lbsk., *agronom 1947*. Leder af husdyrbruget på Skovslund fra 1947, senere *ejer af Skovslund, Troelstrup*, med tilhørende svineavlscener. Adr. Skovslund pr. Tønning.



1054. **Jensen, Svend Erling**, f. 21. april 1916 i Bakkerup pr. Knabstrup. S. a. gdr. P. J. — Højsk., lbsk., *agronom 1947*. Ass. ved de samv. loll.-falst. lbf. 1947—49 og 1950. Lærer ved Lollands højsk. 1949—51. Forp.

1952—60 og *ejer af Ågården i Hesselager* fra 1960. *Kørelærer* fra 1963. — Kirkeværge og mdl. af menighedsrådet fra 1953. Adr. Ågården, Hesselager.



1055. \* **Jensen, Aksel Frede**, f. 11. febr. 1920 i Romvig Ørre pr. Herning. S. a. hmd. J. J. — Lbsk., *agronom 1947*. Ass. ved statens forsøgsstation ved Årslev 1947—48, vikar for konsulenten ved hedeboernes samv. landøkonomiske foreninger 1948 og 1950. Ass. ved Ålborg amts lbf. 1949. Lærer ved Hammerum lbsk. vintrene 1948—50. Ass. ved Lundgård forsøgsstation, Vejen, 1951—53. Ass. ved Askov forsøgsstation 1953—57. *Videnskabelig assistent ved Jyndevad forsøgsstation* fra 1. juli 1957. Adr. St. Jyndevad.



1056. \* **Jensen, Filt**, f. 18. febr. 1926 på Rishøjgård pr. Ormslev. S. a. gdr. A. J. — Eftersk., højsk., lbsk., *agronom 1949*.



Ass. ved Hjørring amts løk. selskab 1949. Lærer ved Gråsten lbsk. 1949—62. *Konsulent i planteavl ved Sønderborg amts landboforening* fra 1. oktober 1962. Adr. Vester Sottrup.



1057. **Jensen, Frits Ove**, f. 1. sept. 1904 i Hornslet. S. a. skovfoged J. L. J. — Prlm., lbsk., *agronom* 1930. Ass. ved Kolind lbf. 1930. Lærer ved Syd-sjællands lbsk. 1930—31. Ass. ved forsøgs-laboratoriet 1931—35.

Konsulent for landsforeningen fåreavlens fremme 1935—42. Konsulent for fællesudvalget til fåreavlens fremme 1932—46. Privat virksomhed. *Ejer af et hotel i Århus* fra 1. januar 1966. Adr. Hornslet.



1058. **Jensen, Frits Ove**, f. 23. jan. 1916 i Ølsemagle. S. a. gdr. J. P. J. — Lbsk., *agronom* 1944. Konsulent ved landsorganisationen til den lette hesteavlens fremme i Danmark 1944—45. Ved praktisk landbrug

1945—47. *Ejer af et hønseri* fra 1949. Adr. Sømærk, Borre.



1059. **Jensen, Gunnar Hartvig**, f. 22. apr. 1912 i Nordrup pr. Ringsted. S. a. propr. J. — *Agronom* 1937. Ass. ved Tureby-Køge og omegns lbf. 1937, ved forsøgslaboratoriets fodringsforsøg på Brattingsborg 1937—

38, på Troilesminde 1938—39 og ved landbrugsministeriets svineregulerings-

udvalg 1939—40. Forp. 1940—49 og *ejer af Høedgården i Jyderup* fra 1949. — Fmd. for Jyderup realskole og for Jyderup realskoles kollegiums finansierings aktieselskab. Adr. Høedgården, Jyderup.

1060. \* **Jensen, Gudmund**, f. 21. maj 1927 i Lille Tårnby pr. Harlev. S. a. vaskeriejer J. J. — Real., højsk., lbsk., *agronom* 1953. Ass. ved hedeselskabet 1953, ved Kbh.s amts lbf. og hmfr. 1954—57 og ved de samv. sjæll. hmfr.s regnskabsudvalg 1957—61. *Konsulent i driftsøkonomi ved Tureby-Køge og omegns landboforening* fra 1. nov. 1961. Adr. Strøby.



1061. \* **Jensen, Gunnar Martin**, f. 7. marts 1927 i Klørup pr. Bjerregrav. S. a. bmd. R. J. — Hmsk., lbsk., *agronom* 1952. Værnepligtig 1952—53. Medhjælper ved udarbejdelsen af biografien over „Danske Landbrugs-kandidater“ 1953—54. Ass. ved statens moseforsøg ved Tylstrup 1954. Lærer ved Try højsk. 1954—55. Ass. ved Brønder-slev og omegns lbf. og hmk. 1955—57. *Konsulent i driftsøkonomi for husmandsforeningen „Fremad“ i Salling* fra 1. nov. 1957.



Mdl. af hovedbst. og forretningsudvalg for Radikal Ungdoms landsforbund 1953—59. Folketingskandidat for Det radikale Venstre ved valgene fra 1953. Mdl. af Skive ligningskommission fra 1958. Fmd. for Skive kommunale ungdomsnævn fra 1960. Mdl. af Skive Folkeblads bst. fra 1960. Adr. Frederiksdal allé 107, Skive.

1062. \* **Jensen, Hans Vilhelm**, f. 30. jan. 1921 i Ørbæk. S. a. gdr. C. J. — Prlm., lbsk., *agronom* 1945. Ass. ved Odense-Kerteminde hovedkredse af de fynske hmfr. 1945—46, i planteavl ved de samv. lbf. i Fyns stift 1947. Ass. ved de samv.



lbfr. i Fyns stifts maskinkontor 1947—52. Forp. 1952—60 og fra 1960 *ejer af Langemoselund i Ørbæk*. Næstfmd. og sekretær for Venstre i Nyborgkredsen. *Timelærer ved Dalum landbrugsskole*. Adr. Langemoselund, Ørbæk.



1063. \* **Jensen, Harald Kristian**, f. 10. juni 1912 i Elsborg pr. Rødkærsbro. S. a. lmd. F. J. — Eftersk., prlm., *agronom 1940*. Askov lærerkursus 1940. Lærer ved Fårevejle højsk. 1941—42. Ass. ved Odsherreds hmk. 1941.

Konsulent for Lammefjordens lbf. 1941—45. *Konsulent i planteavl for Odsherreds landboforening* med område Lammefjorden og lave arealer i Odsherred fra 1945. Fra 1964 tillige sekretær for specialafgrødeudvalg i de samv. sjællandske landboforeninger. Adr. Toftegårdsvej 40, Asnæs.



1064. \* **Jensen, Holger**, f. 1. nov. 1910 i Saltum pr. Brønderslev. S. a. gdr. J. J. — Lbsk., *agronom 1940*. Arbejdsleder 1940—41 og *inspektør ved hedeselskabets læplantningsarbejder* fra 1. aug. 1940. Adr. Allégade 12, Holstebro.



1065. \* **Jensen, Hans Arne**, f. 30. dec. 1936 i Søndersø skov, Søndersø. S. a. gdr. J. J. — Lbsk., *agronom 1962*. Vid. ass. ved landbohøjskolens afd. for landbrugets plantekultur 1962. Vid. ass. ved statsfrøkontrollen

1962—63. *Påbegyndt licentiatstudium (botanik)* 1. sept. 1963. Adr. Nørrebrogade 66 B, 4., København N.

1066. **Jensen, Hans Marius**, f. 24. jan. 1913 i Jelling. S. a. direktør M. J. — Højsk., lbsk., *agronom 1939*. Ass. ved Vejle amts lbf. 1939. Forp. 1939 og *ejer af Bredstengårde fra 1947*. *Ejer af Lundskov* fra 1950.



Kasserer i Balle sparekasse 1949—56. Fmd. for Balle brugsforening fra 1956. Mdl. af F.D.B.s repræsentantskab 1960—64. Fmd. for Bredsten andelsmejeri fra 1952, for repræsentantskabet for Vejle omegns smørekportsforening fra 1963. Fmd. for Vejle omegns mejeriforening fra 1960, for planteavludvalget i Vejle amts lbf. fra 1952. Mdl. af bst. for Vejle amts lbf. fra 1956, regnskabsfører fra 1960. Voldgiftsmand i sager vedr. handel med husdyr fra 1949. Afkomsprøvestation for kvæg for Vejleegnens kvf. 1947—57. Mdl. af kredsledelsen for andelsbankens Vejleafd. fra 1964. Fmd. for mejeriernes og landbrugets ulykkesforsikring fra 1963. Adr. Bredstengårde, Bredsten.

1067. **Jensen, Hans Martinus**, f. 30. april 1927 i Videbæk. S. a. gdr. H. M. J. — Lbsk., *agronom 1950*. Ved praktisk landbrug 1950—53. Lærer ved Haslev lbsk. 1953 og 1954—55. *Ejer af fødegården, Nr. Bratbjerg*, fra 1955. Studieophold på Rothamsted Experimental Station i England sommeren 1954. Undervist i maskinlære ved Fjordvang landboskole vinteren 1963—64. Adr. Nr. Bratbjerg pr. Hee.



1068. \* **Jensen, Hans Peter**, f. 7. dec. 1934 i Slangerup. S. a. gdr. M. J. — Real.,



*agronom 1961. Ass. ved statens plantepatologiske forsøg 1961—64.*

*Assistent ved atom-energi-kommissionens forsøgsanlæg på Risø, Roskilde, fra 1. jan. 1965. Adr. Bistrupvej 164 C, Birkerød.*



**1069. \* Jensen, Harald** Kristen, f. 9. maj 1900 i Lime ved Skive. S. a. gdr. J. K. J. — Højsk., *agronom 1926.* Lærer ved Klank højsk. 1926. Ass. ved Tys- tofte forsøgsstation 1927 og ved forsøgs- laboratoriets fodrings-

forsøg på Dybvad hovedgård 1927—29. Ass. ved Vestjyllands fællesledelse i Var- de somrene 1930 og 1931. *Lærer ved Ask højskole fra 1. nov. 1930 og tillige konsul- ent i planteavl og regnskabsføring for Ny Solbjerg landboforening fra 1. april 1932. Adr. Ask højskole, Malling.*



**1070. \* Jensen, Hans** Christian, f. 3. aug. 1915 i Daugård. S. a. gdr. J. C. J. — Højsk., lbsk., *agronom 1945.* Ass. i husdyrbrug ved de samv. loll.-falster- ske hmfr. 1945 og ved Salling lbf. 1945—46.

*Lærer ved Malling landbrugsskole fra 1. nov 1946. Adr. Mal- ling landbrugsskole, Malling.*



**1071. \* Jensen, Hans** Carl, f. 24. jan. 1921 i Videbæk. S. a. gdr. H. M. J. — Lbsk., *agro- nom 1945.* Ass. ved he- deselskabets mose- og engafdeling på filial- kontoret i Holstebro 1945—59. *Assistent ved hedeselskabets di-*

*striktkontor i Roskilde fra 1. okt. 1959. Adr. Vibevej 14, Roskilde.*

**1072. Jensen, Hen-** ning, f. 13. juni 1919 i Højstrup pr. Frøstrup.

S. a. hmd. L. J — Højsk., lbsk., *agronom 1949, Askov lærerkur- sus 1949.* Ass. i plante- avl ved Rougsø-Søn- derhald herreders lbf. 1949. Lærer ved Øst- jyllands hmsk. 1949—50. Vikar for kon- sulent Helmer Rasmussen, det sjæll. ung- domsudvalg 1950. Konsulent ved Odsher- reds hmf. 1950—57. Ass. under svineav- lens ledelse (1. distrikt). *Ejer af „Søn- dergård“, Lejre, fra 1. maj 1957. Adr. Søn- dergård, Lejre.*



**1073. \* Jensen, Hen-**

ning, f. 21. febr. 1925 i Seden pr. Odense. S. a. gdr. M. L. J. — Ef- tersk., prlm., student, højsk., lbsk., *agronom 1952.* Ass. ved Slogs herreds lbf. 1952. Læ- rer ved unge land- mænds skole på Lol- land 1952—54. Ass. i husdyrbrug ved de samv. lbf. i Fyns stift 1954—55. Konsu- lent for lbf. for Gottorp amt, Sydslesvig, 1955—63. Forstander for Sydvestsjæl- lands ungdomssk. i Hårslev 1963—65. *Konsulent for landboforeningerne i Hu- sum og Ejdersted amter i Sydslesvig fra 1. jan. 1965. Adr. Hattstedt 2251, Husum amt, Sydslesvig.*



**1074. \* Jensen, Hen-**

ning, f. 30 marts 1925 i Bonderup pr. Næs- tved. S. a. gdr. J. J. — Lbsk., *agronom 1956.* *Assistent i regnskabs- føring ved Ramsø-Tu- ne herreders landbo- forening fra 1. maj 1956. Adr. Kongebak- ken 48, st., Roskilde.*





1075. \* **Jensen, Henning Selmer**, f. 26. maj 1932 i Højvang pr. Hinnerup. S. a. gdr. M. J. — Lbsk., *agronom 1959*. Ass. ved Blangstedgård forsøgsstation 1959—60 og ved statens forsøgs-gård Rønhave, Sønderborg, 1960—61. *Lærer ved Vejby landbrugs-skole* fra 1. nov. 1961. Adr. Stålhøjen 4, Risskov.



1076. \* **Jensen, Johan Henrik**, f. 16. febr. 1921 i Rakkeby pr. Nykøbing M. S. a. hmd. K. J. — Lbsk., *agronom 1951*. Ass. ved Løgumkloster og omegns hmfr. 1951, Rougsø-Sønderhald herreders lbf. 1952 og ved Vestjyllands fællesledelse 1953. *Konsulent ved Himmerlands frøavl 1953—55. Konsulent i driftsøkonomi ved Haderslev amts landboforenings regnskabskreds* fra 1. maj 1955. Adr. Enghavevej 2, Haderslev.



1077. \* **Jensen, Henry Elis**, f. 17. dec. 1937 på Tylstrup hede pr. Tylstrup. S. a. gdr. A. C. J. — Lbsk., *agronom 1962*. Vid. ass. ved hydroteknisk laboratorium 1962—64. *Amanuensis ved hydroteknisk laboratorium* fra 1. marts 1964. *Licentiatstuderende (kulturteknik)* fra 1. sept. 1964. Adr. Søborg Hovedgade 73, 3., Søborg.



1078. \* **Jensen, Hans Frederik**, f. 17. marts 1921 i Ravnsbjerg pr. Holme-Olstrup. S. a. gdr. J. J. — Lbsk., *agronom 1944*. Ass. ved Stevns og omegns planteavlsfor. 1944—45, ved frøavlscen-tret Hunsballes forsøgs-

gård ved Slagelse 1945—48, ved statens foderstofkontrol 1948. Ass. 1948 og *for-søgsleder ved frøavlscen-tret Hunsballe a/s, Antvorskov, Slagelse*, fra 1. jan. 1964. Adr. Hunsballevej, Antvorskov, Slagelse.

1079. \* **Jensen, Hans Laurits**, f. 27. juni 1898 i Sigerslevvester. S. a. gdr. A. J. — Real., lbsk., *agronom 1920*, lic. agro. (plantefysiologi og jordbundslære) 1923. Dr. agro. 1941. Agro. et silv. dr. h. c. 1958 (Helsinki). Ass. ved statens planteavls-laboratorium 1923—27. Stipendium fra Rockefeller-fondet og studieophold ved Rothamsted i England 1927—29. Bakteriolog ved The Linnean Society of New South Wales, Australien, 1929—47. Lektor ved The University of Sydney 1943—47. Afdelingsbst. (bakteriologisk afd.) ved statens planteavls-laboratorium, Lyngby, 1947—61. *For-stander for statens planteavls-laboratorium* fra 1. okt. 1961.



Medred. af The Australian Journal of Science 1941—47. Mdl. af bst. for The Society for Experimental Biology of New South Wales 1941—47 og for The Association Denmark (Sydney) 1943—47. Sekretær for foreningen af magistre udgået fra landbohøjskolen 1951—60. Mdl. af akademiet for de tekniske videnskaber 1950. Æresmdl. af The Society for Applied Bacteriology (England) 1951. Doktor-disputats 1940 over „Contributions to the Nitrogen Economy of Australian Wheat Soils“. Medudgiver af Archiv für Mikrobiologi fra 1957, af Soil Science fra 1960. Mdl. af statens almindelige videnskabs-fonds kommission for jordbrugs- og veterinærvidenskaben 1960, af statens teknisk-videnskabelige fonds kommission 6, 1963. Adr. Statens planteavls-laboratorium, Lyngby.

1080. **Jensen, Holger**, f. 27. marts 1894 i Vassingerød. S. a. propr. J. S. J. — Real., lbsk., sekondløjtnant, *agronom 1919*. Redaktionssekretær ved „Vort Landbrug“ 1919—21. Ejer af Søgård ved Tikøb 1926



—36. *Ejer af Tikøb mølle* fra 1936. Møllen er industrimølle. Der fremstilles produkter for konsum og leveres varer til brug inden for levnedsmiddelin-dustrien. Adr. Tikøb Mølle pr. Tikøb.



1081. \* **Jensen, Holger**, f. 6. nov. 1934 i Ustrup pr. Marstrup. S. a. gdr. J. Th. J. — *Agronom 1961*. Ansat ved hedeselskabet i Næstved 1961—63 og ved Sydsjællands plan-teavlsudvalg 1963—64. Lærer ved Brøderup ungdomsskole 1963—64. *Konsulent for Kemisk Værk Køge a/s* fra 1. nov. 1964. Adr. Kindhestegade 2 A, Næstved.



1082. \* **Jensen, Inge-mann**, f. 1. nov. 1911 i Møllerup på Mors. S. a. inspektør L. J. — Højsk., lbsk., *agronom 1934*. Ass. ved frøfir-maet Hj. Hartmann & co. 1934—36, ved land-bohøjskolens afd. for landbrugets plantekul-tur 1936—41, ved Kbh.s amts lbf. 1941—42 og i planteavl ved de samv. sjæll. lbf. 1942—46. Konsulent ved Frederiksborg amts planteavlsforening 1946—47. Ass. 1947, fuldmægtig 1950 og *ekspeditions-sekretær ved statens planteavlskontor* fra 1. april 1961. Adr. Kastanievej 40, Holte.



1083. \* **Jensen, Iver**, f. 30. jan. 1931 i Bil-lum. S. a. hmd. J. A. J. — Højsk., lbsk., *agro-nom 1957*. Ass. ved statens ukrudtsforsøg 1957—58. Fra 1. okt. 1958 *amanuensis ved karforsøgsstationen, afdelingen for land-*

*brugsplanternes ernæring, landbohøjsko-len*. Adr. Kløvertøften 44, Skovlunde.

1084. **Jensen, Jens Ejner**, f. 28. marts 1896 i Ny Bjergby ved Hol-bæk. S. a. gdr. T. J. — Højsk., lbsk., *agronom 1919*. Ass. ved Tystof-te forsøgsstation 1919 —20. Konsulent for Skanderborg lbf. 1920 —37. *Ejer af Lange-rødgård ved Holbæk* fra 1937. Fmd. for foreningen af landmænd i købstadskom-munerne fra 1960. Adr. Langerødgård, Holbæk.



1085. **Jensen, Jens**, f. 2. marts 1920 i Gesten. S. a. gdr. J. K. J. — Højsk., lbsk., *agronom 1948*, student 1953, lic. agro. 1956. Ass. ved Båge herreds lbf. 1948. Ass. ved statens foder-stofkontrol 1948—50. Konsulent for statens skadedyrlaboratorium 1950—51. Ass. ved statens planteavls-laboratorium 1951. *Af-delingsbestyrer ved statens planteavls-laboratorium, jordbundskemisk afdeling* fra 1. sept. 1958. — Landbrugsministe-riets tilsynsførende med laboratorier, der er autoriserede til at udføre jordbunds-analyser, fra 1964. Censor i landbrugs-planternes ernæring ved landbohøjskolen fra 1964. Adr. Granparken 127, Lyngby.



1086. \* **Jensen, Jens**, f. 29. okt. 1934 i An-drup, Frøslev pr. Ny-købing M. S. a. gdr. J. J. — Eftersk., højsk., lbsk., *agronom 1961*. Ass. i planteavl ved Himmerlands samv. lbf. 1961—62. *Lærer ved Fjordvang land-boskole* fra 1. nov. 1962. Adr. Velling pr. Ringkøbing.





1087. \* **Jensen, Jens**, f. 30. jan. 1937 i Mjensing pr. Skanderborg. S. a. arbm. A. J. — *Agronom 1962*, student 1964. Ass. ved atomenergikommissionens landbrugsforsøg på Risø fra 1. maj 1962.

*Licentiatstuderende (arvelighedslære)* fra 1. sept. 1964. Adr. Mathildevej 22, 3., København F.



1088. **Jensen, Jens Aage**, f. 10. nov. 1899 i Rørbæk ved Sakskøbing. S. a. lærer N. P. J. — *Agronom 1924*. Arbejdede ved State Dairy farm, Morgantown, W. Virginia, 1924—25. Agricultural College Dairy Division, St. Poul, Minnesota, 1925.

Arbejdede for flere mejerier i San Francisco 1926—29. Afdelingsleder for Bordens Milk Company, Los Angeles, 1929—40. *Malercontractor i Pasadena* fra 1940. Adr. 117, N. Oaks. Avn., Pasadena 8, California, USA.



1089. \* **Jensen, Peter Johannes**, f. 17. okt. 1888 i Bovlund pr. Branderup. S. a. købmand N. J. — Eftersk., højsk., mejerisk., *agronom 1912*. Konsulent for mejeriforeningen for Nordslesvig 1912—20. Statskonsulent i

mejeribrug for det sydlige Jylland 1920—58, tillige for Ribe og Ringkøbing amter 1928—58. Sekretær og kasserer for sønderjysk mejeriforening fra 1912. Æresmedlem af Ladelunds elevforening 1958. Sekretær og kasserer for husdyrkonsulentordningen i Sønderjylland. Sekretær for foreningen af jyske lbfr.s mejeriudvalg fra 1928—64. Fmd. for landbrugets faglige medhjælpere i Sønderjylland indtil 1958. Redaktør af mejeriteksten i nordslesvigsk landbrugs- og mejeritidende 1915—63. Mdl. af statens mejeriudvalg

1935—40 og 1948—58. Sekretær for hægvejneudvalget for Ribe amts, sydjske og sønderjyske mejeriforening indtil 1958. Adr. Bomhuset, Åbenrå.

1090. **Jensen, Johannes**, f. 19. aug. 1906 i Norre pr. Rødby. S. a. rentier C. J. — Højsk., lbsk., *agronom 1929*.

Ass. ved forsøgslaboratoriets fodringsforsøg på Sanderumgård 1929—30 og på Tybrind og Wedellsborg 1930—31. Ass. i planteavl ved de samv. lbfr. i Fyns stift 1931—35. *Konsulent i husdyrbrug og sekretær for Langelands landøkonomiske forening* fra 1. april 1935. Sekretær og kasserer for Langelands elitekvf. fra 1937. Timelærer ved Langelands lbsk. fra 1945. Fmd. for ungdomsudvalget i de samv. lbfr. i Fyns stift. Landvæsenskommisær i Svendborg amt. Mdl. af fællesudvalget for Danmarks landboudom. Mdl. af landbrugsministeriets produktivitetsudvalgs ungdomsudvalg. Mdl. af fællesudvalget af Fyns stifts landboudom. Adr. Ruevej 23, Rudkøbing.



1091. **Jensen, Johannes**, f. 4. nov. 1917 i Vallekilde. S. a. hmd. J. P. J. — Lbsk., *agronom 1941*. Ass. ved Præstø amts grundforbedringsudvalg 1941—42. Ass. ved forsøgslaboratoriets fjerkræforsøg 1942—43.

Forvalterass. ved Assens sukkerfabrik 1943. Forvalter ved Stokkemærke saftstation 1952—60. *Forvalter ved Mern saftstation* fra 1. maj 1960. Adr. Mern saftstation, Mern.



1092. \* **Jensen, Johannes Martin**, f. 5. okt. 1918 i Hemmed pr. Glæsborg. S. a. lærer J. C. J. — Real., lbsk., *agronom 1947*. Ass. ved det landøkonomiske driftsbureau 1947—48. Konsulent i arbejdsundersøgelser under landhusholdnings-selskabet og Fyens stifts patriotiske sel-





skab 1948—49. *Konsulent ved det landøkonomiske driftsbureau* fra 1. april 1949. Medarbejder ved „Rationelt landbrug“. *Lektor i rationalisering ved landbohøjskolen* 1965. Adr. La Coursvej 14, Kbh. F.



1093. \* **Jensen, Jens Oluf**, f. 9. marts 1929 i Rebstrup pr. Sønderrup. S. a. hmd. P. J. J. — *Agronom* 1961. Ass. ved statens forsøgsstation, Blangstedgård, 1961—65. *Landbrugslærer ved nordisk landboskole, Odense*, fra 1. aug. 1965. Har skrevet beretninger i Tidsskrift for Plantekultur, artikler om bladanalyser og frugttræernes gødskning. Adr. Lykkegårdsvej 12, Tarup.



1094. \* **Jensen, Jens Peter**, f. 9. april 1909 i Torslev. S. a. hmd. C. P. J. — Højsk., *agronom* 1940. Ass. ved Præstø amts grundforbedringsudvalg 1940—42. Ass. ved hedeselskabets distriktskontor i Kbh. 1942 og ved distriktskontoret i Roskilde 1943—47. *Ejer af en frugtplantage i Kr. Eskilstrup* fra 1947. Adr. Kr. Eskilstrup.



1095. \* **Jensen, Jens Valdemar Overgaard**, f. 25. juni 1934 i Skjød pr. Hadsten. S. a. gdr. M. O. J. — Højsk., *agronom* 1962. Deltaget i landbrugets rationaliseringsfonds byggekursus 1962. *Husdyrbrugskonsulent ved Århus amts landøkonomiske selskab* fra 1. nov. 1962. Adr. Bjørnkær, Lading.



1096. **Jensen, Jørgen**, f. 8. marts 1914 i Råbymagle på Møn. S. a. gdr. J. J. — Højsk., lbsk., *agronom* 1939. Ass. ved de danske mejeriforeningers fællesorganisation i Århus 1939, ved Frederiksborg amts planteavlforening 1940, ved Tystofte forsøgsstation 1941, ved de samv. sjæll. hmfr.s planteavlkontor 1941 og ved Holbæk amts økonomiske selskab 1942—43. Konsulent i planteavl ved de samv. hmfr. i Kalundborg og Ruds-Vedbykredsen 1943—45. Forp. 1945 og senere *ejer af Emborggård i Bråby*. Adr. Emborggård, Haslev.



1097. **Jensen, Jørgen Henning**, f. 28. jan. 1916 i Ebberup pr. Hvalsø. S. a. gdr. J. J. — Prlm., højsk., *agronom* 1939. Lærer ved Børkop højsk. 1939—43. Ass. i husdyrbrug ved Kbh.s amts hmfr. 1943—44. Lærer ved Hoptrup højsk. 1944—47. Forst. for Fårevejle højsk. 1947—51. *Lærer ved kolonien Filadelfias diakonskole i Dianalund* fra 1. dec. 1951, *skoleleder for dagskolen for voksne patienter* fra 1. april 1964. Adr. Karsholtevej 3, Dianalund.



1098. \* **Jensen, Karl Ambrosius**, f. 31. juli 1890 i Østermarie på Bornholm. S. a. hmd. L. C. J. — Højsk., lbsk., *agronom* 1917. Lærer ved Bornholms højsk. 1917. Regnskabsfører på Trollesminde ved Hillerød 1918—20. Konsulent i husdyrbrug for Bornholms landøkonomiske forening 1920—36. Konsulent i husdyrbrug for de samv. bornholmske hmfr. 1921—65. — Redaktør af ugebladet „Bornholms Landbrug“ 1929—37. Konsulent i hesteavl for Bornholms

landøkonomiske forening 1929—58. Ass. under svineavlens ledelse (3. distrikt) fra 1936 og konsulent i svineavl for Bornholms landøkonomiske forening 1936—58. Ejer af Kroggård i Ibsker ved Nexø 1935—65. Konsulent i fjerkræavl 1950—58. Fra 1954 sekretær ved demonstrationsbrugene for svinefodring i 3. distrikt. Adr. Haslevej 69, Rønne.

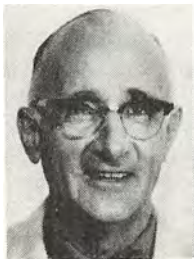

1099. **Jensen, Kai, f.** 2. juli 1907 i Stege. S. a. lærer W. J. — Prlm., *agronom* 1930, veterinær 1937. Ass. ved forsøgslaboratoriet 1931—32. Praktiserende dyrlæge i Nørreby, Møgn, 1937—41. Insemineringsdyrlæge i

Stege 1941—57. *FAO-expert* i Vest- og Østpakistan 1957—62, som *teamleder af Near East Animal Health Institute i Cairo, Ægypten*, fra 1962. Adr. Fællesskov Strand, Stege (sommer).



1100. **Jensen, Karl, f.** 7. juli 1902 på Breth mark ved Barrit. S. a. hmd. F. J. — Fodermestereks., lbsk., *agronom* 1930. Ass. ved Horsens lbf. 1930, 1933—34 og 1935—36. Lærer ved Frederiksborg højsk. 1934—35. Ass.

ved forsøgslaboratoriets kvægforsøg 1930—33 og 1936—41. *Fast videnskabelig assistent under statens husdyrbrugsudvalg* fra 1. aug. 1941. — Medforf. af 237. beretning og 8. medd. fra forsøgslaboratoriet. Adr. Tokkekøbvej 37, Allerød.



1101. \***Jensen, Knud,** f. 10. juli 1912 i Gerning. S. a. gdr. L. K. J. — Mellsk., lbsk., *agronom* 1936. Lærer ved Næsgård agerbrugsskole 1936—38. Konsulent i regnskabsføring for Gl. Roskilde amts lbf. 1940—50 og

forp. af Dannebrogsgården i Kr. Såby 1941—48. *Konsulent i husdyrbrug samt sekretær og kasserer for de tre landboforeninger i Københavns amt* fra 1950. Sekretær og kasserer for Kbh.s amts kvf. i/s. Sekretær og kasserer for Ramsø-Tune herreds samt Gl. Roskilde amts lbfr.s indkøbs- og finansieringsforeninger. Mdl. af tilsynsrådet i den sjællandske bondestands sparekasse fra 1963. Adr. Lyngby, Kr. Hyllinge.

1102. **Jensen, Knud Arne, f.** 11. april 1923 i Toksværd pr. Holme-Olstrup. S. a. gdr. N. A. J. — Real., lbsk., *agronom* 1948. Ass. ved statens planteavlslaboratorium i Lyngby 1948. Værnepligtig 1949—50. Ass. ved maskinstationen „Tekla“ ved Holme-Olstrup 1951. Ass. ved Syd- og Østsjællands lb- og hmfr.s grundforbedringsudvalg fra 1951—54. Repræsentant for korn- og foderstoffirmaet Wilh. Smith a/s, Næstved, 1954—59. *Ejer af sin fødegård i Toksværd* fra 1. jan. 1960. Adr. Kildegård, Toksværd pr. Holme-Olstrup.



1103. **Jensen, Knud Helge, f.** 2. sept. 1911 i Års. S. a. tandlæge H. C. J. — Prlm., *agronom* 1935. Ass. ved Randers amts husholdningsselskab 1936—37. Lærer ved Djurslands højsk. 1937. Ass. ved hedeselskabets distriktskontor i Vejle 1937—43. Ass. ved statens foderstofkontrol 1943—49. Ansat ved Flemstoft maskinfabrik 1949—53. Ophold i Jugoslavien 1953—54. Indkøbschef hos brødrene Taul i Vejle 1954—62. *Ejer af Åleflaskegård i Bække*. Adr. Åleflaskegård pr. Bække.



1104. **Jensen, Kristian, f.** 17. april 1915 i Sdr. Tranders. S. a. landpost P. J. — Høj-



sk., lbsk., *agronom* 1940. Ass. i husdyrbrug ved Koldingkredsens fællesledelse 1941. Kursuslærer ved Nørre Nebel og omegns lbf. 1941. Lærer ved Kærehave lbsk. 1942—43. Ass. i husdyrbrug ved Ribe amts hmfr.

1943. *Konsulent i pelsdyravl ved Sjællands pelsdyravlforening* fra 1944. Adr. Regnemark, Borup.



1105. \* **Jensen, Kristian**, f. 30. sept. 1934 i Lundsmark pr. Hviding. S. a. lmd. H.M.J. — Lbsk., *agronom* 1962. Ass. i planteavl ved den nordslesvigske lbf. 1962—65 og ved statens forsøgsstation ved Studsgård

1965—66. *Lærer ved Korinth landbrugsskole* fra 1. nov. 1966. Adr. Korinth landbrugsskole, Korinth.



1106. \* **Jensen, Louis Andreas**, f. 22. aug. 1911 i Farum. S. a. malermester R. J. — Lbsk., *agronom* 1935. Ass. ved Tørring og omegns lbf. 1935 og ved statens redskabsprøver 1936. Ass. og periodevis konstitueret bst. ved statens fåreavlsstation i Julianehåb i Grønland 1936—53. *Bestyrer for fåreavlen i Grønland* fra 1. febr. 1953. Fmd. for fåreholdernes samarbejdsudvalg. Mdl. af bst. af samv. grønlandske fåreholderforeninger. Meddomsmand ved Julianehåb kredsret. Adr. Landbrugsstationen, Julianehåb, Grønland.

1107. **Jensen, Laust Blaxkær**, f. 5. jan. 1899 i Trandum. S. a. gdr. V. J. — Lbsk.,

*agronom* 1929. Ass. ved forsøgslaboratoriets kvægforsøg 1929—31 og ved forsøgslaboratoriets svineforsøg 1931—33. Gårdejer i Gåskær pr. Bolderslev 1933—56. — Mdl. af sognerådet. Adr. Bolderslev.



1108. \* **Jensen, Lars Peter**, f. 20. marts 1884 i Herrested pr. Ørbæk. S. a. gdr. O. J. — Høj-sk., lbsk., *agronom* 1920. Lærer ved Dalum lbsk. 1920—47. *Gårdejer i Måre ved Ørbæk* fra 1932. — Medforf. til lærebøger på landbrugsskoler. Adr. Måre pr. Herrested.



1109. \* **Jensen, Morten Karl**, f. 19. april 1929 i Vium pr. Sjørslev. S. a. gdr. J. Kr. J. — Høj-sk., lbsk., *agronom* 1957. Ass. ved forsøgslaboratoriets svinefodningsforsøg 1957—58.

1958—63 forpagter af en gård i Hejnede, fra 1. jan. 1963 *ejer af en gård i Hejnede*. *Assistent ved slagteriernes forskningsinstitut, Roskilde*, fra 1. juni 1960. Adr. Hejnede pr. Borup.



1110. \* **Jensen, Marius Wellner**, f. 24. jan. 1927 på Ellinggård i Ovstrup pr. Horsens. S. a. gdr. J. M. J. — Student, *agronom* 1950. Forp. fra 1952 og *ejer af Ellinggård* fra 1965. Adr. Ellinggård, Horsens.



1111. **Jensen, Niels**, f. 10. marts 1903 i Nebel ved Vorbasse. S. a. gdr. K. M. J. — *Agronom* 1929. Ophold i Canada 1929—41. Adr. Gilbjerg pr. Hejnsvig.



1112. **Jensen, Niels**, f. 22. jan. 1937 på Onsildgård, Nr. Onsild pr. Onsild. S. a. gdr., købmand J. J. — Høj-sk., *agronom 1962*. Ass. i Auning hmf. 1962—63. Ass. og konsulent i Brønderslev og omegns lbf. 1963—64.

*Lærer i maskin- og byggefag samt arbejdsteknik og -rationalisering ved Asmildkloster landbrugsskole fra 1. nov. 1964.*

Sekretær for amtsungdomsudvalget (Hjør-ring), svinekontrollforeningen (Brønderslev) samt voldgiftsudvalget for husdyr, handlet på husdyrauktioner, 1963—64. Adr. Asmildkloster landbrugsskole, Viborg.



1113. \* **Jensen, Niels Einar**, f. 18. marts 1927 i Lendum. S. a. gdr. J. J. — Høj-sk., lbsk., *agronom 1955*. Assistent ved forsøgslaboratoriets avlsbiologiske afdeling fra 1. maj 1955. Adr. Herlevgårdsvej 32 B, Herlev.



1114. \* **Jensen, Niels Kristian**, f. 28. okt. 1901 i Hove pr. Klinkby. S. a. gdr., sognefoged C. J. — Høj-sk., lbsk., *agronom 1926*. Beskæftiget ved landbrug og landbrugsfaglig aftenskoleundervisning 1926—35. Ass.

ved statens plantetilsyn og ved forsøgslaboratoriet 1935—38. Ass. ved hedeselskabets hovedkontor i Viborg 1938—53 og konsulent ved hedeselskabets afdeling for undersøgelser og forsøg fra 1. okt. 1953. Adr. Sjællandsgade 16, Viborg.

1115. \* **Jensen, Niels Martin Bendt**, f. 15. marts 1891 i Vedskølle pr. Tjæreby. S. a. møller B. J. — *Agronom 1916*. Ass. ved Tystofte forsøgsstation 1916. Lærer ved

Slangerup lbsk. 1916—17. Ass. i landøkonomi ved landbohøjskolen 1917—21. Inspektør på Østergård (statens lufthavn) i Kastrup 1924—31. Ejer af Holmegård i Ballerup 1935—66. Propagandachef for Ballerup elektriske hegn 1938. Død 8. november 1966.



1116. **Jensen, Ole**, f. 15. febr. 1929 i Åsted ved Frederikshavn. S. a. gdr. C. J. — Lbsk., *agronom 1955*. Ass. ved statens redskabsprøver og lærer ved Vejlbys lbsk. 1955. Konsulent i planteavl ved Kalø Vig lbf. 1955—59. *Lærer ved Vejlbys landbrugsskole og konsulent i maskiner ved Kalø Vig landboforening* fra 1. nov. 1959. Adr. Firkløvervej 3, Risskov.



1117. \* **Jensen, Peder Arthur**, f. 6. maj 1926 i Sovkrog pr. Ålbæk. S. a. gdr. C. P. J. — Lbsk., *agronom 1953*. Ass. ved Lyngby forsøgsstation 1953. Ass. i husdyrbrug i Kjellerupegnens fællesledelse 1953—54, ved Salting lbf. 1954—56 og ved Vestjyllands fællesledelse 1956—61. *Konsulent i husdyrbrug for Himmerlands samvirkende landøkonomiske foreninger* fra 1. april 1961. Adr. Park allé 8, Års.



1118. \* **Jensen, Poul Georg**, f. 25. sept. 1932 på Viborggården, Marie Magdalene sogn pr. Ryomgård. S. a. propr. G. K. J. — Real., *agronom 1960*. Ass. i planteavl ved lbf. for Svendborg og omegn 1960—63. *Frøavlleder*



ved Østergårds Frøavl a/s, Stensballe pr. Horsens, fra 1. jan. 1963. — Redaktør af „Avlerbladet“ Stensballe frø“. Adr. „Egely“, Tyrrestrup pr. Haldrup.



1119. \* **Jensen, Poul**, f. 28. febr. 1936 i Stubberup pr. Sandager. S. a. hmd. K. J. — Højsk., lbsk., *agronom* 1961. Ass. hos konsulent F. Malmos, Kalundborg, 1961. Ass. ved forsøgslaboratoriets afd. for forsøg med svin m. m.

1961—65. *Studerer ved Department of Animal Science ved universitetet i North Carolina* fra 1. sept. 1965 (Kellogg Foundation-legat). Adr. Department of Animal Science, North Carolina State University, Raleigh, North Carolina, USA.



1120. **Jensen, Rikardt** Frederik, f. 16. aug. 1911 i Råbymagle pr. Borre. S. a. gdr. A. S. J. — Prlm., lbsk., *agronom* 1941, veterinær 1946. *Praktiserende dyrlæge*. Adr. Gimlinge pr. Flakkebjerg.

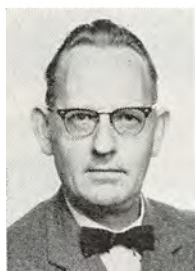

1121. **Jensen, Rudolf**, f. 30. marts 1914 i Boulstrup. S. a. hmd. J. M. J. — Højsk., lbsk., *agronom* 1940. Ass. ved Kbh.s amts hmfr. 1940—42. *Konsulent i planteavl ved Ålborg amts samvirkende husmandsforeninger* fra

1. jan. 1942. Inspektør ved statens plantetilsyn fra 1943. Adr. Suldrup.

1122. **Jensen, Sigurd**, f. 11. maj 1900 i Falling pr. Odder. S. a. gdr. J. J. — Højsk., lbsk., *agronom* 1923. Ass. og vikar ved de tre lbfr. i Kbh.s amt 1923—25. Ass. ved Frederiksborg amts lbf. 1925—

26. Lærer ved Tune lbsk. 1926—34. Konsulent i regnskabsføring for Ramsø-Tune herreders lbfr. fra 1928. Ejer af Blåkildegård ved Tåstrup 1934—64. Adr. Blåkildegård, Tåstrup.

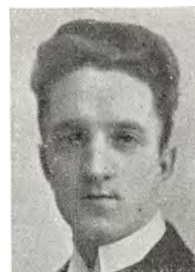

1123. \* **Jensen, Sigurd** Marinus, f. 15. juli 1913 i Lille Thorlund pr. Ejstrupholm. S. a. gdr. N. P. J. — Eftersk., lbsk., *agronom* 1939. Ass. ved Horsens lbf. 1939—40. Lærer ved Malling lbsk. 1940—43. *Konsulent i hus-*



*dyrbrug ved de samvirkende himmerlandske landboforeninger* fra 1. nov. 1943. Mdl. af Års menighedsråd fra 1958 og af Års skolekommission fra 1961. Censor ved uddannelsen af inseminører fra 1958. Adr. Års.

1124. \* **Jensen, Svend** Peder, f. 18. sept. 1918 i Strøby. S. a. R. J. — Eftersk., højsk., lbsk., *agronom* 1943, student 1944, lic. agro. (landbrugsøkonomi) 1953. Lærer ved Tune lbsk. 1943. Ass. ved det landøkonomiske driftsbureau 1944—45 og 1947—48. Sekretær for landbrugets produktions- og afsætningsudvalg 1948—57. Fuldmægtig 1957 og kontorchef i de samv. danske lbfr. 1960—66. *Afdelingschef og leder af landbrugsrådets og landboforeningernes fælles økonomisk-statistiske afdeling* fra 1. april 1966. Adr. Aldershvilevej 61, Bagsværd.



1125. \* **Jensen, Sven** Ejlif, f. 30. april 1909 i Karisegårde ved Karise. S. a. gdr. N. J. — Prlm., lbsk., *agronom* 1935. Ass. ved Århus amts løk. selskab 1935 og ved regnskabsforeningen under Falsters lbf.



af andelsbankens kontor i Karise 1945—55. Aadr. Søndervang 1, Karise.

1935. Lærer ved Brøderup højsk. 1936. *Konsulent i regnskabsføring under de stevnske landboforeninger* fra 1936. Mdl. af det kommunale kornnævn 1943—53. Revisor i forskellige foreninger og institutioner. Bst.



sept. 1965. Aadr. Ryttervænget 8, Lyngø.

1126. \* **Jensen, Svend Erik**, f. 4. febr. 1937 i Øster Flade, Frederikshavn. S. a. lmd. V. J. — Real., *agronom*

1962. Vid. ass. ved landbohøjskolens hydrotekniske laboratorium 1963—65. *Licentiatstuderende* fra 1.



fra 1. okt. 1938 og lærer ved Haslev landbrugsskole fra 1. nov. 1937. Insp. for statens plantetilsyn. Mdl. af bst. for Venstres vælgerforening 1944. Mdl. af bst. for L.A.B. 1944. Mdl. af bst. for a/s „Dagbladet“, Ringsted, fra 1951. Mdl. af Haslev-Freerslev sogneråd fra 1954. Mdl. af bst. for Haslev seminarium fra 1958. Fmd. for Haslev lbsk.s elevforening fra 1945. Fmd. for lærerkredsen 1949. Herredsleder for Koefods skole 1951. Gildemester i Sct. Georgsgildet i Haslev 1951—53. Fmd. for divisionsområdet for K.F.U.K.-spejdere fra 1959. Fmd. for Haslev filmstudie klub 1959—62. Aadr. Tingvej 18, Haslev.

1127. **Jensen, Svend Rikardt**, f. 29. nov. 1911 i Haslev. S. a. forst., *agronom* J. K. J. — Real., højsk., lbsk., *agronom* 1936. Ass. i landbrugsrådet 1936—38. *Konsulent i planteavl ved Haslev og omegns landboforening*

1128. \* **Jensen, Svend Aage**, f. 5. aug. 1911 i Grætttrup pr. Nr. Snede. S. a. gdr.

J. — Højsk., lbsk., *agronom* 1951. *Konsulent i regnskabsføring* for landboforeningen „Nordthy“ 1951—54. *Konsulent i regnskabsføring* for Silkeborg og omegns lbf. 1954 og for Vends herreds landboforening fra 1. juni 1954. Mdl. af Ejby menighedsråd fra 1962. Aadr. Søndergade 77, Ejby.



1129. \* **Jensen, Tage**, f. 4. marts 1936 i Skrydstrup pr. Vojens. S. a. gdr. Th. J. — Prlm., *agronom* 1961. Sekretær i landbrugsrådet 1961—63. Direktionssekretær 1963—64, underdirektør 1964—65 og *direktør i kartoffeleksportudvalget* fra 1. maj 1965. Sekretær for kartoffelfondens garantifond og landbrugets kartoffelfond. Aadr. Svanedammen 12, Glostrup.



1130. \* **Jensen, Theodor**, f. 7. nov. 1890 i Skørting. S. a. gdr. R. J. — Højsk., lbsk., *agronom* 1916. Lærer ved Tune lbsk. 1916—18. Ass. ved D.L.F. i Roskilde 1918—19. *Konsulent* m.v. 1919—65. Aadr. Stjernevej 31, Randers.



1131. **Jensen, Theodor André**, f. 3. marts 1894 i Varde. S. a. skomager C. V. J. J. — Højsk., mælkerisk., *agronom* 1917. Lærer i mejeribrug ved Dalum lbsk. 1917—26.

Arbejdede i årene 1919—30 med en undersøgelse over smørproduktionens syringsteknik. Ass. ved dansk landbrugs- og handelslaboratorium i Odense 1932—



64. *Laborator i Odense (fremstiller oste-kultur)* fra 1. april 1964. Adr. Grundtvigsvej 19, Odense.



1132. \* **Jensen, Thor-kild**, f. 20. febr. 1930 i Vrå. S. a. husejer J. — Lbsk., *agronom* 1955. Ass. ved Tylstrup forsøgsstation 1955. Lærer ved Vesterdal højsk. 1955. Ass. i planteavl ved Bjerringbro og omegns lbf. 1956. Ass. ved Kbh.s amts hmfr. 1956—57. Ass. ved D.L.F., Roskilde, 1958—59. Ass. 1959—65 og *konsulent for Holbæk amts landboforening* fra 1. jan. 1966. Adr. Kvanløse skole pr. Holbæk.



1133. \* **Jensen, Ver-ner Erland**, f. 26. juni 1918 i Ulstrup pr. Gørlev. S. a. gdr. C. V. J. — Lbsk., *agronom* 1940. Ass. ved hedeselskabets distriktskontor i Nykøbing F. 1940—42. Forvalterass. ved Maribo sukkerfabrik 1942—48. Stationsforvalter ved Vesterborg saftstation 1948—57 og ved Mern saftstation 1957—60. *Inspektør ved a/s de danske sukkerfabrikkers forædlings- og forsøgsstation „Maribo“* fra 1. maj 1960. Adr. Forsøgsstationen Maribo, Postbox 17, Holeby.



1134. \* **Jensen, Vagn Frede**, f. 8. maj 1922 i Tornby. S. a. møller C. K. J. — Lbsk., *agronom* 1948. Ass. ved Bjerringbro og omegns lbf. 1948 og ved Viborg amts løk. for. 1949. Lærer ved Hadsten højsk. 1948—50. Konsulent ved L. H. F. i Roskilde 1950—56 og i Strib 1956—65. *Direktør for L.H.F. i Roskilde* fra 23. febr. 1965. Adr. Fyrrevej 32, Roskilde.

1135. \* **Jensen, Ver-ner**, f. 23. jan. 1940 i Bredsten pr. Kegnæs. S. a. gdr. A. J. — *Agronom* 1965. Ass. i regnskabsføring under Ribe amts lbf. 1965. *Lærer ved ungdomsskolen i Sommersted* fra 1. nov. 1965. Adr. Ungdomsskolen, Sommersted.



1136. \* **Jensen, Viggo**, f. 8. febr. 1930 i Franckerup pr. Værsløv. S. a. gdr. V. J. — Lbsk., *agronom* 1957. Ass. ved sukkerfabrikernes forsøgsgård Alstedgård 1957 og i husdyrbrug ved Frederiksborg amts lbf. 1957—58. Ass. ved forsøgslaboratoriets kvægforsøg 1958—60. *Konsulent i malkning og mælkehgygiejne ved Ålborg amts og Hobro mejeriforening* fra 1. nov. 1960. Adr. Solvænge 2, Skalborg.



1137. \* **Jensen, Aage**, f. 11. sept. 1932 i Fjeldsted, Mariager landsogn. S. a. gdr. J. M. J. — Lbsk., *agronom* 1958. Ass. ved landbohøjskolens forsøgsgård, Albertslund 1958. Ass. ved det thylandske løk. selskab i Hurup 1958. Konsulent i ungdomsarbejde og hygiejne ved Horsens landbrugsforening og midtjysk mejeriforening 1959—63. Konsulent i ungdomsarbejde ved Skanderborg amts landboudom 1963—65. *Konsulent i husdyrbrug ved Fåborg-egnens landboforening* fra 1. febr. 1965. Adr. Bjernevej 17, Fåborg.



1138. **Jensen-Sønderup, Jens Theodor**, f. 29. okt. 1888 i Sønderup ved Støvring. S. a. fhv. indenrigsminister, direktør J. Jensen-Sønderup. — Højsk., lbsk., *agronom*



1916. *Gårdejer* fra 1. nov. 1916. — Fmd. for Års og omegns lbf. og for Sønderup-Sulsted sogneråd. Mdl. af amtsrådet og af bst. for Ålborg amts sognerådsforening. Adr. „Røde hus“ pr. Sønderup.



1139. \* **Jeppe-Jensen, Thora** Nyholm, f. 30. aug. 1919 i Langå. D. a. læge J. N. J.-J. — Prlm., lbsk., *agronom* 1945. Ass. ved Rougsø-Sønderhald herreders lbf. 1945—46. Ejer af ejendom på Lindbjerg Mark ved Randers 1946—57. *Husbestyrelse* fra 1. dec. 1957. Adr. Lægeboligen, Harridslev pr. Randers.



1140. **Jepesen, Jens Laurids**, f. 3. april 1913 i Opsund pr. Spjald. S. a. gdr. A. J. — Efter-sk., lbsk., *agronom* 1939. Ass. ved de sammensluttede sjællandske kontrolforeninger 1939—41 og ved de samv. sjæll. lbf. i Kbh. 1941—44. *Assistent i kvægavl ved Vardeegnens kvægavlsforening* fra 1. nov. 1944. Sekretær og kasserer for foreningen af danske inseminører 1948—52. Mdl. af bst. for brugsforeningen ved Sønderport i Varde fra 1951, fmd. fra 1959. Fmd. for a/s Sønderport, Varde, fra 1952. Mdl. af bst. og kasserer ved Varde venstreforening fra 1957. Mdl. af Varde købstads ligningskommission fra 1958, næstfmd. fra 1962. Fmd. for ejendomsaktieselskabet matr. nr. 149, Varde, fra 1956. Næstfmd. i Varde grundejerforening fra 1962. Adr. Bastrupsvej 2, Varde.

1141. \* **Jepesen, Martin**, f. 10. febr. 1925 i Lilkjær pr. Hee. S. a. hmd. A. J. —

Lbsk., *agronom* 1951. Ansat ved forsøgs-laboratoriet 1951. Ass. i husdyrbrug ved de samv. hmfr. i Fyns stift 1951—55. Malke- og hygiejnekonsulent under sydjysk- og Ribe amts mejeriforeninger 1955—58. *Konsulent i husdyrbrug ved foreningen af Viborg amts husmandsforeninger samt sekretær for det lokale svineavlsarbejde under udvalget til svineavlens fremme for Viborg amt* fra 1. juni 1958. Adr. Henrik Gernersvej 6, Viborg.



1142. \* **Jepesen, Rasmus Peter**, f. 1. marts 1897 i Sønderød pr. Odense. S. a. gdr. J. C. J. — Lbsk., *agronom* 1924. Ass. ved Vejle amts hmfr. 1924, ved forsøgslaboratoriets fodringsforsøg 1924—26 og i regnskabsføring ved nordfynske lbf. 1926. Ass. ved forsøgslaboratoriets afkomsforsøg med svin ved forsøgsstationen Høng og lærer ved Høng lbsk. 1926—31. Ass. ved afkomsforsøgene for svin på Over Løjstrup 1931—34. Fællesdommer under landsudvalget for svineavlens ledelse 1934—51. Sekretær for kontroludvalget for de lokale forsøgsstationer 1935—51. *Landskonsulent i svineavl og stambogsfører* fra 1. april 1951. *Leder af afkomsundersøgelserne* fra 1952. — Rådgivende mdl. af landsudvalget for svineavlens ledelse fra 1951. Mdl. af landbrugsministeriets landsudvalg for demonstrationsbrug vedr. svinefodring og af landbrugets informationskontors publikationsudvalg 1953. Censor ved landbohøjskolen i hestens og svinets avl og fodring samt hestens ydrelære fra 1953.



Har udarbejdet årlige svinestambøger, orneregister og flere beretninger om afkomsundersøgelser over orner af dansk landrace. Har udarbejdet rapport fra studierejse vedr. amerikansk svineavl. Adr. Sct. Pedersstræde 9, Roskilde.





1143. **Jeppesen Jens**, f. 2. april 1906 i Nautrup. S. a. hmd. M. J. — Lbsk., *agronom 1938*. Ass. ved Kalundborg omegns og Løve herreds lbf. 1938. Ass. ved de samv. hmfr. i Fyns stift fra 1938 og konsulent i

planteavl for Otterup hmk. 1938—51. Til- lige konsulent for Nyborg hmk. 1942—47. Beskæftiget ved handel med landbrugs- maskiner 1952—55. *Medarbejder ved Ålborg amts landboforenings husdyrbrugs- afdeling* fra 1. okt. 1955. — Fmd. for sog- nerådet i Pårup kommune 1946—49. Md. af bst. for „Fyns Venstreblad“ 1943—49. Adr. Læsegade 15, Ålborg.



1144. **Jepsen, Arne**, f. 2. jan. 1916 på Skov- lund Mark. S. a. hmd. J. C. J. — Prlm., *agro- nom 1940*. Ass. ved he- deselskabets mose- og engafdeling i Århus 1941—42 og hos kon- sulent R. Schrøder, År- hus, 1942—43. Entre- prenør og dræningsmester i Odder 1943 —48. *Ejer af Georgsmindegården, Nim- tofte*, fra 1948. Md. af Gjesing-Nørager sogneråd fra 1958. Adr. Nimtofte.



1145. \* **Jepsen, Da- niel**, f. 20. febr. 1931 i Egknud pr. Ølgod. S. a. lmd. J. — Højsk., lbsk., *agronom 1957*. Ass. ved Frederiksborg amts hmfr. 1957. Lærer ved Nordsjællands lbsk. 1957—61. Konsulent ved Frederiksborg

amts ungdomsudvalg 1958—61. Sekretær og konsulent for „Dansk landboungdom“ 1961—63. Lærer ved Borris lbsk. 1961—64. *Lærer ved Dalum landbrugsskole* fra 1. nov. 1964. Adr. Odensevej 90, Hjallesø.

1146. \* **Jepsen, Ernst**, f. 20. nov. 1939 i Eg- knud pr. Ølgod. S. a. lmd. H. J. — Eftersk., *agronom 1965*. *Assi- stent i Kolding omegns landboforening* fra 1. april. 1965. Adr. Østre allé 47, Brørup.



1147. \* **Jepsen, Hans**, f. 29. okt. 1916 i Hjer- ting. S. a. gdr. P. J. — Eftersk., lbsk., *agro- nom 1947*. Ass. 1947— 48 og konsulent i plan- teavl ved Løgumklo- ster og omegns lbf. og i regnskabsføring ved Slogs herreds og Lø- gumkloster og omegns regnskabsforening 1948—60. *Konsulent ved kartoffeleksport- udvalget* fra 1. okt. 1960. Adr. „Vester- mølle“, Løgumkloster.



1148. \* **Jepsen, Hans Madsen**, f. 4. marts 1919 i Tirslund pr. Holsted. S. a. lmd. L. J. J. — Højsk., lbsk., *agronom 1951*. Ass. ved Årslev forsøgsstation 1951—52 og ved Blang- stedgård forsøgssta- tion 1952—59. *Besty- rer ved statens forsøgsgård Rønhave* fra 1. april 1959. Adr. Statens forsøgsgård, Rønhave pr. Sønderborg.



1149. **Jepsen, Morten**, f. 18. okt. 1895 i Tved pr. Ribe. S. a. gdr. J. H. J. — Lbsk., *agro- nom 1924*. Ass. ved landbohøjskolens land- brugsafdeling 1924, ved forsøgslaboratori- ets fodringsforsøg 1924 —25 og hos konsulent Chr. Larsen, Varde, 1925—27. Indehaver af regnskabskontoret Vestjylland i Varde fra 1927 og konsulent i regnskabsføring



for Ribe amts samv. hmfr. fra 1938. Afhændet regnskabsvirksomheden og fra-trådt som konsulent 1. april 1963.

Har skrevet: „Økonomi og samfundsforhold i regnskabsmæssig belysning“ 1948. „Undersøgelse af husmandsbrugets økonomi i Ribe amt 1950—51“. Adr. Åvangen 24, Varde.



1150. **Jepsen, Svend Erik**, f. 5. okt. 1930 på Sødover Mark i Nørup pr. Bredsten. S. a. gdr. V. A. J. — Lbsk., *agronom* 1958. Ass. ved forsøgslaboratoriets svinefodringsforsøg 1958, i svineavl ved Sorø amts løk. selskab

1958—61 og i kvægavl ved Slagelseegnens lbf. 1961—62. Heltidsansat konsulent i ungdomsarbejde ved Sorø amts løk. selskab, Slagelse- og Skælskørregns lbf. og Slagelse- og Skælskørkredsens hmfr. 1962 64. *Konsulent for Fyns stifts landboudom under de samvirkende landbo- og husmandsforeninger i Fyns stift* fra 1. april 1964. Sekretær for Sydvestsjællands ungdomsudvalg 1960—64. Adr. Åbakken 32, Bellinge.



1151. \***Jepsen, Johannes**, f. 17. april 1881 i Pøl pr. Nordborg. S. a. arbejdsmd. N. J. — Prlm., lbsk., *agronom* 1909, special-eks. (husdyrbrug) 1912, veterinær 1915. Redaktionssekretær ved Fyns stifts landbrugs-

tidende 1909—10. Reservedyrlæge i hæren 1915—16. Konsulent i hesteavl og kvægavl ved de samv. lbf. i Fyns stift 1916—17. Ass. 1917—19, lektor 1919—23 og professor i husdyrbrug ved landbohøjskolen 1923—52. Mdl. af statshingsteskuekommissionen for 1. skuekreds 1922—27 og af statens husdyrbrugsudvalg 1923—27. Fmd. for professor Proschs mindelegat 1923—53. Forst. for forsøgslaboratoriets afd. for forsøg med heste og svin 1927—52 og for afd. med fjerkræ

1933—52. Mdl. af landsudvalget for svineavlens ledelse 1931—52. Fmd. for de samv. sjæll. lbf.s hesteavlsudvalg 1933—57. Mdl. af akademiet for de tekniske videnskaber fra 1937, af overvoldgiftsretten i tvistigheder angående handel med husdyr for staden Kbh. 1939—49, af landbrugsministeriets tilsynsudvalg vedr. lov om handel med foder- og gødningsstoffer 1939—52 og af fællesudvalget til fåreavlens fremme 1942—52. Mdl. af bestyrelsesrådet for den europæiske husdyrbrugsorganisation 1949—52, æresmdl. fra 1952. Æresmdl. af de samv. danske hesteavlsorganisationer fra 1952. Tildelt landhusholdningsselskabets største sølvbæger for fortjenstfuld indsats i det landøkonomiske oplysningsarbejde 1965. Forfattet lærebøgerne: „Svineavl og svinehold“, „Hønseavl og hønsehold“, „Hestens avl og fodring“ og „Husdyrlære“. Medarbejder ved 25 beretninger fra forsøgslaboratoriet, ved afkomsundersøgelser over orner, håndbøger og kongresberetninger. R. DM. p. p. Adr. Sofie Amaliegården, Marienlystvej 52, 5., Frederiksberg.

1152. **Jespersen, Johannes**, f. 20. jan. 1905 på Manø ved Ribe. S. a. lærer J. J. — Højsk., lbsk., *agronom* 1932.

Askov lærerkursus 1932. Lærer ved Vrå højsk. 1932—33. Ass. ved dansk landbrugs- og handelslab. i Odense 1933—42. *Statseksamineret ejendoms-mægler* fra 1948. *Praktisk landbrug* 1940—46. *Egen regnskabsvirksomhed*. Landbrugslærer ved forsvarets civilundervisning. Adr. Skovalleen 9, Fruens Bøge.



1153. **Jespersen, Ludvig Christian**, f. 6. okt. 1896 i Snestrup. S. a. propr. H. C. J. — Real., Næsgård, *agronom* 1919. Ass. i lbf. og ved Tylstrup forsøgstation. Lærer ved Gråsten lbsk. og Testrup højsk. Cigarhandler i



Brabrand ved Århus 1927—46. *Sekretær ved arbejdsgiverforeningerne, mejerikon-toret i Århus*, fra 1. juli 1946. Adr. Ge-fionsvej 25, Åbyhøj.

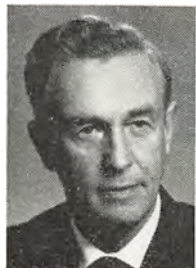

1154. \* **Jespersen, Ni-colai**, f. 17. juni 1905 på Egenmark i Egen. S. a. gdr. C. J. — Høj-sk., lbsk., *agronom 1930*. Ass. ved sønder-jysk fællesledelse for avlen af R.D.M. 1930. Lærer ved Gråsten lbsk. 1930—31. Ass.

ved Horsens lbf. 1931—33. Ass. ved hede-selskabets distriktskontor i Vejle 1933—35, i Kbh. 1935—42. *Distriktsbestyrer ved hedeselskabets kontor i Åbenrå og amts-vandinspektør for Åbenrå amt* fra 1942. Adr. Tækkerløkke 22, Åbenrå.



1155. \* **Jespersen, Thorvald Richardt**, f. 18. jan. 1930 i Trø-strup pr. Korup. S. a. arbm. M. J. — Lbsk., *agronom 1960*. Konsu-lent ved Fyens andels-foderstofforretning 1960—61. *Konsulent ved jysk fjerkræslag-*

*teri a/s, Års*, fra 15. marts 1961. Studie-rejser til England, Tyskland, Holland, Belgien og USA. Adr. Peder Stubsvvej 40, Års.



1156. \* **Jessen, Klavs**, f. 3. okt. 1936 på Fre-deriksberg. S. a. E. J. — Real., *agronom 1962*. *Ansæt som rejseinspek-tør på Ford Motor Company a/s* fra 1. maj 1962. Adr. Amag-fælledvej 43, Kø-benhavn S.

1157. \* **Jessen, Knud Jes**, f. 18. jan. 1932 i Blans pr. Avnbøl. S. a. gdr. J. — Høj-sk., løjtnant(R) 1954. *agronom 1958*. Kontrollør ved statskontrollen med meje-

riprodukter og æg m. m. i 1. distrikt 1958. Premierløjtnant 1960. Ass. i Dronninglund herreds lbf. 1960—62. Ass. ved den jyske græsmarkssektion 1962—63. Konsulent ved F.a.j.L.s plante-avlkontor 1963—65.

*Konsulent i planteavl ved Salling landbo-forening* fra 1. april 1965. Md. af afvan-dingskommissionen for Viborg amt. Adr. Resen pr. Skive.



1158. **Jessen, Peter Harald**, f. 26. april 1896 i Horsens. S. a. gross. P. J. — *Agro-nom 1916*, veterinær 1932. Gdr. i Søn-derjylland. *Praktiserende dyrlæge* i Sven-strup ved Ålborg og i Ø. Brønderslev. Adr. Estrup pr. Støvring.

1159. **Jessen Jensen, Hans**, f. 8. okt. 1926 i Darum pr. Brammin-ge. S. a. gdr. J. J. — Lbsk., *agronom 1951*. Ass. ved statens marsk-forsøg ved Højer 1951. Ass. ved hedeselska-bets filialkontor i Søn-derborg 1951—53 og ved hedeselskabets distriktskontor i Åbenrå 1953—54. Ass. i regnskabsføring ved Als Sønderherred og Sundeved regn-skabskreds 1954—56. Konsulent i regn-skabsføring ved Langlands løk. for. 1956—57. *Konsulent i regnskabsføring ved Ålborg amts landboforening* fra 1. juni 1957. Adr. Lektorvej 35 B, Ålborg.



1160. \* **Jochumsen, Per**, f. 6. nov. 1923 på Grårupgård pr. Hor-sens. S. a. gdr. C. P. J. — Prlm., lbsk., *agro-nom 1950*. Forvalter-ass. ved a/s de danske sukkerfabrikker 1950—56 og ved samme firmas fabrik i Assens



1956—62. *Forsøgsleder for sygdomsregistreringen på landbohøjskolens afdeling for obstetrik og gynækologi* fra 1. juni 1962 og *administrerende forsøgsleder for forsøgsornestationen „Hatting“* fra 1. maj 1963. Adr. Horsensvej 24, Hedensted.



1161. \* **Johannessen, Arve** Jan, f. 9. febr. 1927 i Oslo, Norge. S. a. bagermester J. A. J. Student, lbsk., *agronom 1956*. Specialstudier 1956—57. Konsulent i landbrugsdepartementets film- og billedkontor i Oslo 1957

—59. Konsulent i det kgl. selskab for Norges vel 1959—63. Konsulent 1963—64 og *afdelingsleder ved firma Marwell Hauge Farmasøytisk a/s, landbrugsafdeling, Oslo*, fra 1. juni 1964. Fmd. i kredslaget for Oslo og Akershus af norsk landbruksakademikerlag 1965. Adr. Melumveien 40, Røa, Oslo 7, Norge.

1162. **Johannessen, Johannes David**, f. 30. nov. 1884 i Ettrup ved Hurup. S. a. gdr. A. J. — Prlm., lbsk., *agronom 1905*, specialeks. (grundvidenskaber) 1908. Ass. ved Lyngby forsøgsstation. Lærer ved Dalum lbsk. 1909—12. Ass. ved landbohøjskolens kemiske laboratorium 1912—13. Bst. af Manor Farm, Birkshire, England, 1913. Rejst til Canada. Adr. Haer Rock, Gold Geraldton, Ontario, Canada.



1163. \* **Johansen, Arne** Torbjørn, f. 26. marts 1914 i Risby pr. Tåstrup. S. a. gdr. J. J. — Lbsk., *agronom 1942*. Ass. ved Kbh.s amts hmfr. 1942—45. *Konsulent for Nordjyllands pelsdyravlforæning* fra 1. aug. 1945.

Adr. „Højvang“, Vandsted mark, Hjørning.

1164. \* **Johansen, Bent** Richard, f. 6. april 1926 i Skebjerg pr. Tullebølle. S.

a. arbm. H. L. J. — Lbsk., *agronom 1953*, student 1955, lic. agro.

(landbrugets plantekultur) 1961. *Assistent ved landbohøjskolens forsøgsgård Højbakkegård* fra 1. maj 1953. Adr. Blichersvej 3, Tåstrup.



1165. \* **Johansen, Ejlif**, f. 21. juli 1923 i Karise. S. a. regnskabskonsulent S. J. — Høj-sk., lbsk., *agronom 1949*. Ass. i planteavl ved Vends herreds og Årup omegns lbr.

1949. Ass. i planteavl og husdyrbrug ved Skanderborg lbf. og konsulent for Skanderborgegnens landboudom 1949—52. Konsulent i planteavl og husdyrbrug samt sekretær for Ærø lbf. 1952—61. *Konsulent i husdyrbrug for landboforeningen for Svendborg og omegn* fra 1. febr. 1961. Sekretær for Svendborgegnens svinekontrollforening og sekretær og kasserer for Sydflens kvægavlsfor. Adr. Bjernemarksvej 7, Sundhøj, Svendborg.



1166. \* **Johansen, Hans** Kristian, f. 4. juni 1940 i Ll. Trædmark pr. Filskov. S. a. fhv. hmd. J. J. — Folkesk., *agronom 1965*. Ansat ved forsøgslaboratoriet 1965. *Landbrugslærer på Haslev landbrugsskole* fra 1. nov. 1965. Adr. Landbrugsskolen, Haslev.



1167. \* **Johansen, Hans** Laurits, f. 16. juni 1928 på Ullerslevgård pr. Ullerslev. S. a. gdr. M. J. — Real., lbsk., *agronom 1954*. *Konsulent ved a/s L. Dæhnfeldt, Odense*, fra 1. maj 1954. Adr. Seden.



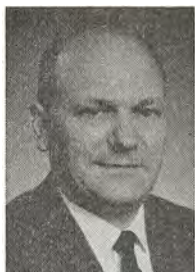

1168. \* **Johansen, Johannes**, f. 7. maj 1905 i Horne J. S. a. gdr. C. M. J. — Højsk., lbsk., *agronom* 1932. Ass. ved Blangstedgård forsøgsstation 1932. Lærer ved Stevns højsk. 1932—38. Konsulent i planteavl for Stevns lbf.,

Stevns, Faxe m. fl. herreders lbf. og St. Heddinge kredsens hmfr. 1938—45. *Forstander for Langelands landbrugsskole* fra 1. sept. 1945. Sekretær for Stevns og Faxe herreders frøudvalg 1939—45 og for Stevns lbf. 1943—45. Fmd. for dansk ungdoms samvirke for Stevns 1940—45. Fmd. for Langelands løk. for.s planteavlsudvalg og for Langelands frøudvalg 1949—59. Fmd. for ungdomsudvalget 1952—56. Præsident for Rudkøbing Rotary-klub 1952—53. Fmd. for foreningen Norden's Langelands afdeling 1952—56. Mdl. af Rudkøbing menighedsråd og af Langelands provstiudvalg fra 1957. Mdl. af Rudkøbing byråd fra 1958. Fmd. for Langelands løk. for. fra 1958. Mdl. af bst. for de samv. lbf. i Fyns stift fra 1958. Fmd. for de samv. lbf. i Fyns stifts planteavlsudvalg fra 1963. Mdl. af den danske købstadforenings skoleudvalg fra 1963. Adr. Langelands landbrugs- og husholdnings-skole, Rudkøbing.

1169. **Johansen, Niels Frederik**, f. 22. april 1877 i Uggerløse ved Kalundborg. S. a. boelsmand J. — *Agronom* 1900. Ejer af Pustrup ved Randers og af Marsvinholm i Sverige. Ansat i automobilforretning i København. Indehaver af en eksport- og importforretning i Paris. Har haft adr. Gl. Kongevej 176, 1., Kbh. V.



1170. **Johansen, Svend**, f. 15. marts 1894 i Revninge. S. a. gdr. S. J. — Højsk., lbsk., *agronom* 1921. Leder af fodringsforsøg på Juellinge 1921—23. Ejer af Egebo ved Korup på Fyn 1923—27. *Regnskabs-*

*konsulent i Odense* fra 1927. Adr. Guldsternevej 1, Odense.

1171. **Johansen, Sven**, f. 19. maj 1910 på Frederiksberg. S. a. maskinmester J. — *Agronom* 1935. Regnskabsfører hos godsejer H.

Lüttichau på Tjele 1935. Ass. ved forsøgslaboratoriets fodringsforsøg på Trollesminde 1935—36. Forv. på Brahetrolleborg ved Korinth 1936—38. Ass. ved Maribo sukkerfabrik 1938 og stationsforvalter ved Nakskov sukkerfabrik 1943—49. Maskinkonsulent for a/s de danske sukkerfabrikker 1949—53. *Privat virksomhed i USA* fra 1. jan. 1953. Sidst kendte adr. Sugar City, Colorado, USA.



1172. **Johansen, Ørnulf**, f. 2. april 1924 i Hamar i Norge. S. a. købmand K. J. — Student, handelssk., lbsk., *agronom* 1952. Ass. ved Hedmark landbrugselskap 1952. Ansat hos a/s Hottex, Hamar, 1952—53. *Forsøksassistent ved Hedmark Forsøksring* fra 1. april 1953. Adr. Grønnegaten 172, Hamar, Norge.



1173. **Johansen, Aage**, f. 17. juni 1933 i St. Velling. S. a. gdr. J. M. J. — Højsk., lbsk., *agronom* 1959. Ass. i regnskabsføring ved den nordslesvigske lbf. 1959—62. *Konsulent i driftsøkonomi ved Als Nørreherreds landboforening* fra 1. maj 1962. Adr. Hulevej 2, Nordborg.



1174. **Johnsen, John Peter Elisius**, f. 20. sept. 1886 på Farre mark i Give ved Jelling. S. a. lmd. K. J. — Højsk., hmsk., *agronom* 1912. Ansat ved Ø.K. på Malakka



førende for Odder mødre- og spædbørns-hjem fra 1944. Adr. Stiftelsesvej 20, Odder.



1175. \* **Johnsen, Gunnar** Vesterholm, f. 12. nov. 1920 på Kærehave lbsk., Ringsted. S. a. forstander, agronom E. J. — Prlm., højsk., lbsk., *agronom* 1947. Kursus i matematik og sprog i Kbh. 1947—48. Ass. ved Skanderborg lbf. 1948—49. Ass. ved Ødum forsøgsstation 1950. Lærer ved Høng hmsk. 1949 og 1950—51. Ophold i Amerika 1951. *Konsulent for fjerkrævlen i Vejle amt* fra 1951. Adr. Nyvej 11, Mølholm, Vejle.



1176. \* **Johnsen, Jon Thorsteinn**, f. 3. dec. 1917 i Island. S. a. købm. T. J. — Prlm., lbsk., *agronom* 1944. Ass. ved Langelands løk. for. 1944 og ved de samv. sjæll. lbfr.s sekretariat 1944—46. Kontrollør fra 1946 og *overkontrollør ved statens foderstofkontrol* fra 1. februar 1963. Adr. Finlandsvej 22 A, Kgs. Lyngby.



1177. \* **Johnsen, Peter Valdemar**, f. 17. april 1913 i Spørring pr. Århus. S. a. gdr. S. J. — Højsk., lbsk., *agronom* 1941. Askov lærerkursus. Ass. ved hedeselskabet 1941—42. Ass. ved Grenå lbf. og lærer ved ungdoms-

skolen i Øster herreds lbf. 1942—43. Ass. ved Grenå lbf. 1943—44. *Konsulent i planteavl for Skærbæk landboforening* fra 1. nov. 1944. Driftsleder i a/s Skærbæk eksportstald fra 1947. Adr. Åbenråvej 14, Skærbæk.

1178. **Jollmand, Christen**, f. 16. sept. 1919 i Nørrelykke pr. Nordborg. S. a. gdr. N. J. — Højsk., lbsk., *agronom* 1949. Ass. ved jordbrugslaboratoriet i Gråsten 1950—51 og ved Jyndevad forsøgsstation 1951—52. Konsulent i regnskabsføring ved Als Nørreherreds lbf. 1952—61. *Assistent ved Skælskøregnens landboforenings regnskabsafdeling* fra 1. okt. 1961. Adr. Stubberup, Skælskør.



1179. \* **Jonsson, Per**, f. 26. maj 1919 i Darmstadt i Tyskland. S. a. operasanger P. A. J. — Real., lbsk., *agronom* 1944, diploma fra University of Skotland (animal breeding) 1956, Master of Science (animal breeding) fra Iowa University 1957, dr. agro. 1965. Ass. ved Båg herreds lbf. 1944—46, i landmåling ved stadsingeniørkontoret i Reykjavik, Island, 1946—47 og ved Frederikshavn og omegns lbf. 1947—48. Ass. ved statens forsøgsstation ved Hornum 1948—51. Ass. ved forsøgslaboratoriets sammenlignende forsøg med svin fra statsanerkendte avlscentre 1951, fast vid. ass. 1954 og *forsøgsleder ved forsøgslaboratoriets afdeling for forsøg med svin og heste ved statens husdyrbrugsforsøg* fra 1. nov. 1957.



Studieophold ved A.R.C. Animal Breeding Research Organisation 1953. British Council scholar ved University of Edinburgh, Skotland, 1955—56. Studieophold på Iowa State University 1956—57. Har modtaget legater fra: landhusholdnings-

selskabet, Briand Clausens mindefond, National Academy of Sciences, Washington, D.C., USA. — Fra 1963 mdl. af subsektionen for husdyravl under nordiske jordbrugsforskeres forening. Direktør R. H. Grønlykkes mindelegat fra saxonifonden 1963. Har skrevet forskellige afhandlinger om svineavl samt 313. beretning fra forsøgslaboratoriet og doktorafhandlingen: „Analyse af egenskaber hos svin af dansk landrace“ med en historisk indledning, som er 350. beretning fra forsøgslaboratoriet. Adr. Rønnebærvej 13, 4., København F.



1180. **Jónsson, Arni**, f. 19. jan. 1914 i Sandfellshagi i Island. S. a. gdr. J. Sigurðsson. — Mellsk., lbsk., *agronom 1940*. Studieophold i USA 1960. Ass. på Øtoftegård ved Tåstrup 1940—42. Ass. ved planteavlsforsøgsstationen Sámsstaðir i Island. Konsulent for Bunaðarsamband Suðurlands 1943—45. Lærer ved havebrugsskolen, Reykjavík Hveragerði, 1946—49. *Forsøgsleder ved forsøgsstationen Akureyri* fra 1. maj 1949. — Kommunebestyrer i Ölfus 1945—49. Leder af genopdyrkningsarbejdet efter Heklas udbrud i Arnes og Rangárvallasyl 1947. Mdl. af bst. for forsøgsrådet for jorddyrkning 1950—66. Mdl. af Akureyri byråd fra 1958. Redaktør for beretningerne fra forsøgsstationerne i jordbrug fra 1950. Adr. Gróðrarstöðin, Akureyri, Island.



1181. **Jónsson, Eyvin**, f. 9. okt. 1904 på Hjalla i Thingeyjar-sýsla i Island. S. a. lmd. J. — Lbsk., *agronom 1937*. Herredskonsulent i Akureyri 1938—46. Ass. 1946 og *leder af statens landøkonomiske driftsbureau* fra 1948. Adr. Bunaðarfélag Islands, Reykjavík, Island.

1182. \* **Jónsson, Guðmundur**, f. 2. marts 1902 på Torfalæk i Island. S. a. gdr. Guðmundsson. — Lbsk., *agronom 1925*. Vikarieret som forst. for Hólar lbsk., Island, 1925—26. Ass. ved Bunaðarfélag Islands samt herredskonsulent 1926—28. Lærer 1928—47 og *forstander for Hvanneyri landbrugsskole* fra 1. april 1947. Forst. for landbrugets driftsbureau 1936—48. Fmd. for landbrugsrådet, Reykjavík, 1945—47 og for statens redskabsudvalg fra 1946. Adr. Hvanneyri, Borgarnes, Island.



1183. **Jónsson, Luðvik**, f. 22. nov. 1887 på Arnanesi i Bjarnanes i Island. S. a. lmd. — *Agronom 1915*. Efter eksamen beskæftiget i udlandet. Konsulent i redskaber og maskiner ved det islandske landbrugsselskab 1920. Derefter konsulent, opfinder, fabrikant og *købmand*. Adr. Melhaga 2, Reykjavík, Island.



1184. **Jónsson, Ólafur** Björgvin, f. 23. marts 1895 i Fljótsdalshérað i Island. S. a. landbruger. J. Ó. — Lbsk., *agronom 1924*. Disponent ved Ræktunarfélag Norðurlands i Island 1925. Forsøgsleder ved forsøgsstationen Gróðrarstöðin i Akureyri 1925—49. Konsulent ved Bunaðarsamband, Eyjafjarðar 1949—54. *Konsulent i kvægavl ved Samband Nantgripæræktarféloga Eyjafjarðar (Øfjordens samvirkende kvægavlsforening)* fra 1957.



Mdl. af landbrugstinget 1929—54. Fmd. for Øfjordens landbrugssammenslutning 1932—54. Mdl. af bst. for Ræktunarfélag

Norðurlands fra 1952. Har skrevet: „Fjøl-  
lin blå“ (digtsamling) 1947, „Øræfaglet-  
tur“ (roman) 1947, „Odáðaleraun I-III“  
(geografisk og geologisk beskrivelse af de  
øde strækninger nord for Vatnajökul i  
Island) 1947, „Skútufjöll og snjóflóð I-II“  
(beskrivelse og oversigt over jord- og sne-  
skred i Island) 1957 samt mange afhand-  
linger om planteavl, jorddyrkning og  
kvægavl. Ridder af Falkeordenen. Adr.  
Aðalstræti 3, Akureyri, Island.



1185. **Juel, Gregers**,  
f. 20. jan. 1896 på  
Hverringe ved Kerte-  
minde. S. a. kammer-  
herre R. J. — Student,  
cand. phil., *agronom*  
1919. Besidder af stam-  
huset Juelsberg fra  
1923 til dets afløsning  
1926, derefter *ejer af*

*Juelsberg gods*. Mdl. af landhusholdnings-  
selskabets bestyrelsesråd fra 1938. Fmd.  
for kreaturforsikringsforeningen „Ku-  
stos“. Kammerherre, hofjægermester,  
hvj.ft., R. af Dbg. Adr. Juelsberg, Nyborg.



1186. \* **Juel, Olaf**, f.  
6. okt. 1933 i Grenå.  
S. a. købmand J. Chri-  
stensen. — Lbsk., *agro-  
nom* 1958. Aftjent vær-  
nepligt 1958. Ass. ved  
Langelands landøko-  
nomiske forening 1958  
—59 og i planteavl og  
grundforbedring un-  
der Ringstedegnens lbf. 1959—60. Konsu-  
lent ved firmaet Josef Fuchs a/s, Køben-  
havn, 1960—66. *Videnskabelig assistent*  
ved statens forsøgsstation ved Roskilde  
fra 1. juni 1966. Adr. Jystrup, Midtsjæl-  
land.

1187. \* **Juel-Nielsen, Aksel**, f. 4. sept.  
1914 i Merløse ved Holbæk. S. a. forret-  
ningsfører C. Nielsen. — Mellsk., lbsk.,  
*agronom* 1941. Ass. ved Lyngby forsøgs-  
station 1941—42 og ved Kolding omegns  
lbf. 1942. Lærer ved Vestbirk højsk. 1942  
—43. *Konsulent i planteavl ved Born-*

*holms landøkonomi-  
ske forening og besty-  
rer af statens forsøgs-  
areal ved Åkirkeby* fra  
1. april 1943. Sekretær  
for Bornholms løk.

for. fra 1947. Inspek-  
tør ved statens plante-  
tilsyn fra 1945. Sekre-  
tær ved Bornholms  
sukkerroedyrkerforening fra 1949. Sekre-  
tær ved Bornholms kartoffelsektion fra  
1961. Har skrevet planteavlsberetninger  
fra 1943. Adr. Sdr. Villavej 6, Rønne.



1188. **Juel Nielsen,  
Erik**, f. 28. maj 1929 i  
Frederiksværk. S. a.  
gdr. F. N. — Real.,  
lbsk., *agronom* 1954.  
*Consulting officer* (N.  
M. R. officer) fra 1.  
juni 1954. Adr. Jack  
Farm, Hartfield, Sus-  
sex, England.



1189, **Juhl, Mogens**,  
f. 19. juni 1932 på Dal-  
bygård pr. Kolding. S.  
a. propr. E. J. — Prlm.,  
student, Næsgård ager-  
brugsskole, *agronom*  
1960. *Plantepatolog*  
ved statens *plantepa-  
tologiske forsøg* fra 1.  
juli 1960. Har skrevet  
673. og 742. beretning i Tidsskrift for  
Planteavl. Adr. Emiliekildevej 42, Klam-  
penborg.



1190. \* **Juhl Petersen,  
Lars Peter Egon**, f. 30.  
april 1922 i Korsør. S.  
a. hmd. V. P. — Lbsk.,  
*agronom* 1953. Ass.  
1953—61 og *videnska-  
belig assistent ved sta-  
tens ukrudtsforsøg* fra  
1. sept. 1961. Adr. Lil-  
letoften 29, 1., Skov-  
lunde.







1191. \* **Juhl Terkelsen, Peter**, f. 26. juli 1933 i Skovbølling pr. Jelling. S. a. lmd. S. T. — Højsk., lbsk., *agronom* 1964. *Videnskabelig assistent ved forsøgslaboratoriet* fra 15. april 1964. Adr. Grenhusene 115, Hvidovre.



1192. \* **Junge, Arne**, f. 31. dec. 1929 i Hjerm. S. a. gdr. M. J. — Real., lbsk., *agronom* 1958. Ass. ved frøavlscen- tret Hunsballe, Slagelse, 1958—59. Ass. ved a/s L. Dæhnfeldt, Odense, 1959—61. Ass. ved Båg herreds lbf. 1961—64.

*Konsulent i planteavl og sekretær for Tørring og omegns landboforening* fra 1. marts 1964. Adr. Solfang, Tørring.



1193. \* **Jungersen, Olav**, f. 22. sept. 1936 i Try pr. Dronninglund. S. a. gdr. C. O. J. — Eftersk., højsk., lbsk., *agronom* 1960. Ass. i driftsvejledning ved Rinds herreds hmk. 1960. *Lærer ved Lundbæk landbrugs- skole* fra 1. nov. 1960. Adr. Bislev, Nibe.



1194. **Just, Søren Marrius Jens**, f. 23. maj 1892 i Følle pr. Røn- de. S. a. gdr. K. J. — Prlm., lbsk., *agronom* 1915. Ejer af Frøholm ved Ørsted 1915—17. Ejer af Marienhoff ved Ryomgård 1917—28.

*Ejer af Klarupgård ved Klarup* fra 1928. Adr. Klarupgård pr. Klarup.

1195. **Just Nielsen, Arnold**, f. 15. marts 1932 i Hvornum pr. Hobro. S. a. gdr. J.

J. N. — Højsk., lbsk., *agronom* 1956, lic. agro. 1966 (husdyr- brug). Ass. i husdyr- brug ved Holbæk amts lbf. 1956—58. *Viden- skabelig assistent ved forsøgslaboratoriets afdeling for forsøg med svin* fra 15. nov. 1958. Adr. Meteorvej 18, Herlev.



1196. **Justesen, Just**, f. 23. febr. 1927 i Ram- løse pr. Ringsted. S. a. gdr. M. J. — Højsk., lbsk., *agronom* 1952, prlm. 1953, adgangs- eksamen til veterinar- studiet 1953, veteri- nær 1958. Ass. ved for- søgslaboratoriet 1952. *Dyrlægeass. i Tureby* 1958—61. *Selvstæn- dig dyrlægepraksis i Mern* fra 1. juni 1961. Mdl. af sognerådet i Mern fra 1966. Fmd. for Præstø amts dyrlægeforening 1966. Adr. Mern.



1197. \* **Justesen, Niels**, f. 17. sept. 1936 i Volstrup. S. a. hmd. A. J. — Lbsk., *agro- nom* 1962. Rationali- seringsfondens bygge- kursus 1962. *Assistent ved de landbrugstek- niske undersøgelser på Ørritslevgård* fra 1. nov. 1962. Adr. Ørritslevgård, Otterup.



1198. \* **Juul Hansen, Erik**, f. 29. juni 1917 i Ronæs pr. Nr. Åby. S. a. gdr. A. H. — Højsk., lbsk., *agronom* 1947. Ass. i husdyrbrug ved de samv. lbfr. i Fyns stift 1947—48. Lærer og avlsleder ved Tom- merup højsk. 1948— 52. *Konsulent i ungdomsarbejde ved Nordthy landboun- dom og konsulent i fodring ved Thisted andelssvineslagteri*



fra 1. aug. 1952. Forsøgsleder ved svineforsøgsstationen Nordvestjylland, Thisted, fra 1964. Adr. Østergade, Sjørring.



1199. **Juul Jensen, Jens**, f. 24. dec. 1916 i Visborg. S. a. gdr. D. J. — Prlm., lbsk., *agronom* 1939, veterinær 1947. Ass. ved de danske mejeriforeningers fællesorganisation 1939. Lærer ved Bælum lbsk. vintrene

1939—42. Ass. ved Tylstrup forsøgsstation sommeren 1940 og i planteavl ved Ålborg amts lbf. sommeren 1941. Ejer af Skibsted-Roldgård ved Kongerslev 1942. *Praktiserende dyrlæge i Blendstrup* fra 15. febr. 1948. Adr. Blendstrup.



1200. \* **Juul Jørgensen, Erik**, f. 21. maj 1935 i Rolund pr. Nr. Åby. S. a. gdr. R. J. J. — Prlm., *agronom* 1960, nordisk lærerkursus 1960, suppleringskursus 1961, lic. agro. (landbrugsøkonomi) 1966. Lærer

ved Gråsten lbsk. 1961—62. Vid. ass. ved landbohøjskolens afd. for landbrugsøkonomi 1962—63. *Sekretær i monopoltilsynet* fra 1. sept. 1966. — Studieophold i Frankrig 1964—65. Modtog statskonsulent S. Sørensens studie- og rejselegat 1966. Adr. Tåstrup have 20, Tåstrup.



1201. **Juul-Madsen, Ejvind**, f. 24. dec. 1921 i København. S. a. H. M. Madsen. — Lbsk., *agronom* 1950. Sekretær i Det konservative Folkeparti 1950—59. *Ejer af proprietærgården „Fagerholt“ i Skibby i Horns herred* fra 1959. Suppleant i Folketinget (Det konservative Folkeparti) 1960—64 og mdl. af Folketinget 1964—66 (valgt i Køgekredsen). Mdl. af bst. i a/s H. Jessen, Tåstrup, fra 1965. Adr. Fagerholt pr. Skibby.

1202. \* **Juul Nielsen, Jeppe**, f. 12. sept. 1939 i København. S. a. afdelingsleder E. J. N. — Real., *agronom* 1962, lic. agro. 1965. Ass. ved dyrefysiologisk laboratorium. *Assistent ved Danmarks apotekerforenings kontrollaboratorium* fra 1. okt. 1965. Adr. Bygvænget 8, Stenløse.



1203. **Juul Nielsen, Keld**, f. 24. dec. 1924 i Tågerup pr. Dalby. S. a. hmd. J. N. — Lbsk., *agronom* 1952. Studieophold ved National Institute of Agriculture Botany, Cambridge, England, 1952. Ass. ved Sydsjællands

grundforbedringsudvalg 1952—55. Ass. i planteavl ved Bornholms løk. for. 1955—56. Ass. i planteavl ved Slagelseegnens lbf. 1956—57. Lærer på fjerkræskolen ved Middelfart 1957—58. Konsulent i fjerkræ og ungdomsarbejde ved Bornholms løk. for. 1958—65. *Konsulent i fjerkræ ved de samvirkende fynske husmandsforeninger* fra 1. april 1965. Adr. Bakkevej 23, Ullerslev.



1204. \* **Jystrup, Bendt Jørgen**, f. 1. april 1932 i København. S. a. radiotekn. J. — Højsk., lbsk., *agronom* 1959. Ass. i planteavl ved Viborg amts løk. for. 1959—62, tillige konsulent i ungdomsarbejde 1961—62. Lærer ved forsvarsets civilundervisning 1961—62. Ass. ved regnskabskredsen i Morsø lbf. 1962—63. Ass. i grundforbedring og planteavl ved Sorøegnens lbf. 1963—64. *Amtsunngdomskonsulent ved landbo- og husmandsforeningerne i Viborg amt* fra 1. juni 1964. Adr. Margrethevej 6, Viborg.





1205. **Jægum, Ejner**, f. 4. aug. 1911 i Varde. S. a. gdr. J. J. — Mell-sk., lbsk., *agronom* 1935. Ass. ved forsøgs-laboratoriets fodrings-forsøg 1935—36. *Konsulent ved Vends herreds og Årup omegns landboforeninger* fra

1. sept. 1936. Statens sagkyndige mdl. af grundforbedringsudv. for Assens amts-kreds. Sekretær for Vestfyns og Årup omegns kvf. Adr. Ejby.



1206. **Jørgensen, Anders**, f. 8. febr. 1894 på Højagergård i Vormark ved Hesselager. S. a. gdr. R. J. — *Agro-nom* 1921. Ass. ved Tystofte forsøgsstati-on 1922—23. Bst. af Højagergård i Vor-mark 1923. Konsulent

i planteavl og husdyrbrug for Nyborg og omegns lbf. fra 1924. Lærer ved Skårup lbsk. 1924—28. Ejer af Korkendrup Lindegård 1929—66. Adr. Lindegård, Korkendrup pr. Aunslev.



1207. **Jørgensen, Anders**, f. 26. juli 1883 i Ramløse pr. Helsing. S. a. gdr. L. J. — Lbsk., *agronom* 1910. Ass. ved Lyngby forsøgsstation 1910. Ass. ved professor H. Goldschmidts fodringsfor-søg 1910—13, derefter

ved praktisk landbrug på gården Lægård mølle ved Holstebro og Magleholm ved Frederikssund. Ejer af Brejning hoved-gård ved Ringkøbing 1917—19, af Ugle-gården ved Hillerød og Glugagergård ved Helsing 1919—33. Ejer af og forst. for Sorø højsk. 1933—53. Lærer ved hushold-ningseminariet Ankerhus 1933—53. Fmd. for leverandørforeningen til statens forsøgsmejeri 1922—30. Mdl. af Nr. Herlev menighedsråd, Hillerød, 1922—34. Mdl.

af Lyngø menighedsråd 1934—53. Fmd. for ungdomsudvalget i Sorø 1935—45. Adr. Benvedvænget 23, Virum.

1208. \* **Jørgensen, Andreas**, f. 11. april 1923 i Vindum pr. Tange. S. a. murer N. J. — Højsk., lbsk., *agronom* 1952. Konsulent i hygiejne for midtjysk mejeriforening 1952—59, tillige konsulent i ungdomsarbejde for Horsens lbf. Lærer på Bygholm lbsk. 1959—63. *Konsulent i husdyrbrug for konsulentsammenslutningen i Herning samt lærer i kvægets avl og fodring på Hammerum landbrugsskole* fra 1963. Adr. Gjellerupvej, Hammerum.



1209. **Jørgensen, Johannes Børge** Winther, f. 17. juli 1920 i Stubberup pr. Fakse. S. a. gdr. J. — *Agronom* 1946. *Konsulent ved landsforeningen „Dansk Frugtavl“* fra 1. maj 1946. Ejer af en gård fra 1958. Fmd. for Stevns-Faxe med fl. herreders land-brugsforening fra 1959. Fmd. for Faxe andels foderstofforretning fra 1960. Mdl. af øernes andelselskab's repræsentant-skab fra 1963. Adr. Stubberup pr. Fakse.



1210. **Jørgensen, Carl Christian**, f. 24. aug. 1890 i Varpelev. S. a. gdr. H. J. — Højsk., *agronom* 1909, veterinær 1914. *Praktiserende dyrlæge i Klippinge*. Adr. Klippinge.

1211. \* **Jørgensen, Carl Frede**, f. 23. jan. 1905 i Holløse pr. Fodby. S. a. lærer C. M. J. — Lbsk., *agronom* 1929. Ass. i regnskabs-føring ved Frederiks-borg amts planteavl-forening 1929—39. Kontrollør fra 1. juli



1939 og *overkontrollør ved statskontrollen med mejeriprodukter og æg m. m.* fra 1. april 1958. Adr. Rosenvej 4, Sundby, Nykøbing F.



1212. \* **Jørgensen, Peter Christian**, f. 7. febr. 1918 i Vindum pr. Tange. S. a. hmd. N. J. — Lbsk., prlm., *agronom 1945*, student 1947, lic. agro. (landbrugsøkonomi) 1953. Studieophold ved Oslo universitet og Norges landbrughøgskole 1952. Studie- og kongresrejse til USA og Mexico 1961. Kortere faglige rejser i Skandinavien, Tyskland, Holland, England, Frankrig og Italien. Ass. ved landbohøjskolens afd. for landbrugsgeografi 1945—52 samt ved det landøkonomiske driftsbureau 1946—47. Sekretær, senere fuldmægtig ved de danske mejeriforeningers fællesorganisation 1952—58. Vid. ass. 1958, senere amanuensis og *lektor i markedsøkonomi ved landbohøjskolen* fra 1. nov. 1961.

Statistisk konsulent for Risø's landbrugsafd. 1960—64. Mdl. af N.J.F.s økonomiske sektionens styrelse fra 1960. Mdl. af landbrugsministeriets udvalg vedr. technical assistance fra 1961. Mdl. af det af landbrugsministeriets samordningsudvalg vedr. udbygning af landbohøjskolen og etablering af en ny veterinær- og landbohøjskole i Odense nedsatte prognoseudvalg 1961—62.

Har skrevet bl. a.: „Prognoser og prognoseproblemer for landbrugsprodukter“, „Faktorer der er bestemmende for den danske flæskeproduktions størrelse på kort sigt“ 1961, „Forelæsninger over markedsøkonomi“ 1962, „Improved methods of forecasting beef production“ 1962, „Dairy products in relation to future market formations“ 1963 og „Interrelationship and variations of prices and sales levels for butter and margarine“ 1965. Adr. Børglumvej 15, Kbh. Vanløse.

1213. **Jørgensen, Cai Ove**, f. 29. april 1893 på Tranekær avlsgård. S. a. inspektør L. J. — Real., Næsgård, *agronom 1916*,

specialeks. (planteavl) 1918. Ass. ved statens ukrudtsforsøg og lærer ved Lyngby lbsk. 1919—20. Forst. for

Visborggård græsmarksskole og inspektør på Visborggård 1920—31. Ejer af Høgholt ved Skelund 1931—63. *Ejer af Daugård og Nørregård, Als*, fra 1963. Adr. Nørregård, Als, Østj.



1214. \* **Jørgensen, Folke**, f. 8. febr. 1923 i Allerslev pr. Lejre. S. a. gdr., folketingsmand J. J. — Ungdomssk., højsk., lbsk., *agronom 1949*. Ass. i planteavl og ungdomsarbejde ved Salling lbf. 1949 og 1950. Lærer ved Levring eftersk. 1949—50. Ass. ved forsøgslaboratoriets forsøg med kvæg 1950—53. Askov højsk. 1953—54. Ass. 1954—57 og *konsulent ved Danmarks jerseyforening* fra 1. okt. 1957. Adr. Klosterport 2, Århus C.

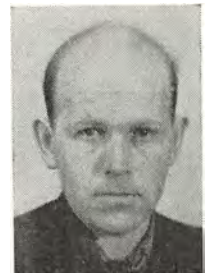

1215. \* **Jørgensen, Gunnar**, f. 17. april 1933 i Sdr. Lem pr. Lem. S. a. gdr. J. A. J. — Lbsk., *agronom 1958*. Ass. ved forsøgslaboratoriets afd. for forsøg med svin, heste og pelsdyr 1958—65. *Forsøgsleder ved forsøgslaboratoriets afdeling for forsøg med pelsdyr* fra 1. maj 1965. Adr. Birkebakken 16, Hillerød.



1216. **Jørgensen, Halfdan**, f. 13. nov. 1903 i Brunde skole ved Horsens. S. a. lærer H. J. — Sløjdsks., højsk., lbsk., *agronom 1929*. Lærer ved Tune lbsk. 1929, ved Dalum lbsk. 1929—33, ved Ryslinge højsk. 1933—36 og



ved Kærehave lbsk. 1936—43. Lærer ved Borris lbsk. 1944—55. Tillige konsulent i regnskabsføring for Bølling-Nørre herreders lbf. 1947—55. Fra 1. okt. 1955 *viceforstander ved forsvarets civilundervisning*. — Mdl. af bst. for foreningen af danske landbrugskandidater 1933—36, af foreningen af danske landbrugslærere og af landbrugets radioudvalg 1940—56.

Skrevet undervisningsbøger i husdyrbrug, fodringslære, svinehold og tegnevejledning. Adr. Solbyen 69, Ålborg.



1217. \* **Jørgensen, Hans Jørgen**, f. 24. maj 1911 i Rejstrup ved Nyborg. S. a. gdr. J. J. — Højsk., lbsk., *agronom* 1935. Ass. ved de samv. lbfr. i Fyns stift og på Øtoftegård ved Tåstrup 1935. Ass. ved forsøgslaboratoriets

fodringsforsøg på Sanderumgård 1936. Lærer ved Klank højsk. 1936—38. Lærer ved Borris lbsk. 1938—47 og tillige konsulent for Ringkøbing amts sydlige kredsforeninger 1941—43. *Lærer ved Lægård landbrugsskole* fra 1. nov. 1947. Adr. Skivevej, Måbjerg, Holstebro.



1218. \* **Jørgensen, Harald**, f. 15. aug. 1921 i Hesselballe pr. Hjortshøj. S. a. gdr. V. J. — Eftersk., højsk., lbsk., *agronom* 1951. Ass. ved Kalundborg og omegns og Løve herreds lbfr. og ved Lyngby forsøgsstation 1951. Læ-

rer ved Fyns stifts hmsk. 1951 og 1952—53. Ass. ved Bjerringbro og omegns og Ans lbfr. 1953. Lærer ved Gudenådalens ungdomssk. 1953—55. Lærer ved Vejstrup ungdomssk. 1955—56. Ass. ved Danmarks geologiske undersøgelse 1956—57. Ass. ved Vends herreds og Årup omegns lbfr. 1957—59. Lærer ved Vivild ungdomssk. 1959—60. *Konsulent i regnskabsføring ved husmandsforeningerne i Randers amt* fra 1. april 1960. Studieophold ved Ohio

State University, USA, 1952. Adr. „Eng-have“, Uggelhuse pr. Randers.

1219. **Jørgensen, Sven Henry**, f. 29. maj 1915 i Store Heddinge. S. a. gdr. H. P. J. — Mellsk., lbsk., *agronom* 1939.

Kontrollør 1939—58 og *overkontrollør ved statskontrollen med mejeriprodukter og æg m. m.* fra 1. april 1958. Adr. Skansen 2, Vejle.



1220. \* **Jørgensen, Jørgen Christian**, f. 7. jan. 1919 i Dreslette ved Flemløse. S. a. gdr. J. J. — Lbsk., *agronom* 1947. Ass. ved forsøgslaboratoriets kvægforsøg 1947—49. Ass. i husdyrbrug ved de samv. hmfr. i Fyns stift 1949—51. Konsulent i husdyrbrug for Sorø amts hmfr. 1951—65. Driftsleder for Sorø amts indkøbsforening 1951—55. Sekretær for amtsudvalget for demonstration af kvægbrug 1953—58. *Konsulent i husdyrbrug for Haslev og omegns landboforening* fra 1. okt. 1954 samt *kasserer for Præstø amts kvægavlforening* fra 1. april 1965. Adr. Kløvervænget 9, Haslev.



1221. **Jørgensen, Jes Peter**, f. 16. aug. 1898 i Nørreørslev pr. Rødekro. S. a. gdr. N. N. J. — Real., lbsk., *agronom* 1923, specialeks.

(husdyrbrug) 1925, veterinær 1936. Ass. ved foreningen af jyske lbfr. 1925—28 og ved forsøgslaboratoriet 1928—32. Lærer ved Lehrwirtschaft Echem Lüneburg 1928. Praktiserende dyrlæge 1936—42. Dyrlæge ved veterinærdirektoratet 1942—50. *Kredsdyrlæge i Ribe amt* fra 1. maj 1950 og *for Kolding politikreds i Vejle amt* fra 1. dec. 1961. Adr. A. D. Burchartsvej 13, Kolding.





1222. \* **Jørgensen, John Jørgen**, f. 29. april 1936 på Østby Mark pr. Skibby. S. a. parcel. C. J. — Real., *agronom 1961*. Ass. ved det landøkonomiske driftsbureau 1961. Ass. ved de samv. sjællandske hmfr.s regnskabs-

udvalg i Roskilde 1961—65. *Konsulent for landbrugsministeriets produktivitetsudvalgs driftsøkonomiudvalg* fra 1. nov. 1965. Adr. Ellensvej 8, Brabrand.



1223. \* **Jørgensen, Johannes**, f. 1. nov. 1927 i Vindum pr. Tange. S. a. murermester N. J. — Højsk., lbsk., *agronom 1953*, student 1955, lic. agro. (plantepatologi) 1959, Ph. D. (Minnesota Univ.) 1962. Ass. ved landbo-

højskolens afdeling for plantekultur i flere perioder fra 1953—59. Amanuensis samme sted 1959—63. Orlov med studieophold ved Department of Plant Pathology and Botany, University of Minnesota, Sct. Paul, Minn., USA, 1960—62. *Afdelingsleder ved statsfrøkontrollen* fra 1. juni 1963. Adr. Dyssemarken 10, Måløv.

1224. **Jørgensen, Jørgen Peder**, f. 23. dec. 1896 i Tårnborg. S. a. gdr. H. N. J. — Højsk., *agronom 1921*, mag. agro. (planteavl) 1923. Ass. ved Tystofte forsøgsstation 1921, ved moseforsøgene ved Herning 1923—24 og ved statens marskforsøg ved Højer 1924—30. Rejst til Canada 1930. Arbejdede som *entreprenør* i 1961, hvor adressen var: 4559 Hutchison St., Montreal, Quibec, Canada.

1225. **Jørgensen, Jørgen Christian**, f. 11. juni 1918 i Glostrup. S. a. gdr. L. C. J. — Hmsk., lbsk., *agronom 1947*, student 1949, lic. agro. 1952 (landbrugs- og havebrugszoologi). Vid. ass. ved statens plantepatologiske forsøg, zool. afd., 1947—63. *Afdelingsbestyrer* ved samme 1963—65. Lektor 1963—65 og *professor i landbrugs- og*

*havebrugszoologi ved landbohøjskolen* fra 1. okt. 1965. Skriftlige arbejder: afhandlinger om løgfluen 1955, den store kålflue 1957, coloradobillen 1958, oldeborrower 1960 og 1962. *Compendium over landbrugszoologi 1963*. Adr. Parcelvej 56, Holte.



1226. \* **Jørgensen, Jørgen Ricard**, f. 11. febr. 1923 i Skævinge. S. a. gdr. J. P. J. — Lbsk., *agronom 1952*. Ass. i husdyrbrug ved de samv. loll.-falster-ske lbfr. 1952—55. *Videnskabelig assistent ved forsøgslaboratoriets kvægforsøg* fra 26. sept. 1955. Adr. Smakkegårdsvej 137, Gentofte.



1227. \* **Jørgensen, Karl Søndergaard**, f. 21. okt. 1922 på Sønderby mark. S. a. hmd. G. J. — Eftersk., lbsk., *agronom 1948*. Ass. ved St. Jyndeved forsøgsstation 1948. Ass. ved statens marskforsøg ved Højer 1948—50. Lærer ved Kalø lbsk. 1950—52. Ass. 1951—53 og konsulent ved Randers amts hmfr. 1953—54. Konsulent i husdyrbrug ved samme foreninger 1954—60. Konsulent fra 1. april 1960 og *konsulent i driftsøkonomi ved Randers amts østlige husmandskreds* fra 1. april 1965. Adr. Lyngby pr. Trustrup.



1228. **Jørgensen, Knud Eli**, f. 12. sept. 1925 i Lohals på Langeland. S. a. smedemester J. J. — Lbsk., *agronom 1953*. M. Sc. 1963. Ass. 1954—57 og *konsulent ved mejerikontoret i Århus under afdelingen for stald- og be-*



*sætningshygiejne* fra 1. maj 1957. Adr. Todderupgård pr. Mundelstrup.



1229. **Jørgensen, Kristian**, f. 27. febr. 1903 i Bjergby. S. a. gdr. J. — *Agronom 1926*. Konsulent for Dronninglund herreds hmf. 1927—29. Lærer ved Try højsk. ved Dronninglund 1928—30.

Privat regnskabskonsulent 1931—42. Konsulent i planteavl og husdyrbrug for Hadsund og omegns lbf. 1942—52. *Egen regnskabs- og revisionsvirksomhed i Ålborg* fra 1952. Adr. Østerbro 50, Ålborg.



1230. \* **Jørgensen, Laurids Theophil Harald**, f. 11. nov. 1912 i Søllested på Lolland. S. a. godsr. T. J. — Student, *agronom 1936*. *Ejer af Søllestedgård 1937*. Adr. Søllestedgård pr. Søllested.



1231. \* **Jørgensen, Marie Kirstine**, f. 12. juli 1897 i Herslev. D. a. gdr. H. P. J. — Real., *agronom 1917*. Ass. ved Tystofte forsøgsstation 1917, i kvægavl ved de samv. lbf. i Fyns stift 1918—22 og ved Askov forsøgsstation 1922—

23. Forp. 1924 og *ejer af Augløkkegård på Langeland* fra 1937. Adr. Augløkkegård pr. Lindelse, Langeland.

1232. **Jørgensen, Niels Rasmus Laurits**, f. 18. sept. 1887 på Ougtvadgård ved Ruds-Vedby. S. a. gdr. H. L. J. — Højsk., lbsk., *agronom 1908*. Gbst. i Ougtvad ved Ruds-Vedby fra 1909. Gdr. i Sønderød ved Ruds-Vedby fra 1917. Adr. Reerslev pr. Ruds-Vedby.

1233. **Jørgensen, Niels Laurits Marius**, f. 5. jan. 1888 i Laugø ved Helsingø. S. a. gdr.

H. M. J. — Lbsk., *agronom 1908*. Lærer ved Asmildkloster lbsk. 1909—16 og ved Syd-sjællands lbsk. 1916—25. Forstander for Malling lbsk. 1925—37.

*Redaktør af Dansk Landbrug* fra 1937.

— Fmd. for foreningen af jyske lbf.s regnskabsudvalg 1927—37. Mdl. af bst. for landhusholdnings-selskabet, af samvirksomheden for landbrugsfagligt oplysningsarbejde, af landbrugets radioudvalg, landbrugets filmudvalg og af landsudvalget for landøkonomisk ungdomsarbejde 1938—53. Fmd. for foreningen af danske landbrugsblade fra 1937. Red. af Dansk Landbrugsleksikon. Forfatter af Vejledning i frøbestemmelse og frøindkøb (1914), Dansk Frøavl 1924. Medarb. ved Den danske landmandsbog og Den nye landmandsbog. R. af Dbg. Adr. Sortedam Dossering 3, 3., Kbh. N.



1234. \* **Jørgensen, Niels**, f. 6. nov. 1937 i Engeldrup pr. Jullerup. S. a. gdr. F. J. — Mellsk., real., student, lbsk., *agronom 1965*. Vid. ass. ved landbrugets kornforædling 1965. *Landbrugslærer på Vinding landboskole* fra 1. nov. 1965. Adr. Vinding landboskole, Vinding pr. Vejle.



1235. \* **Jørgensen, Poul**, f. 23. okt. 1931 på Frederiksberg. S. a. kordegn B. J. — Student, højsk., lbsk., *agronom 1960*. Ass. i regnskabsføring ved Næstved lbf. 1960—61. Konsulent i planteavl ved Trifolium frø,

Randers, 1961—62. Ass. i regnskabsføring ved Rougsø-Sønderhald herreders lbf. 1962—66. *Konsulent i regnskabsføring for det thylandske landøkonomiske selskab* fra 15. jan. 1966. Adr. Ginnerup, Hurup, Thy.





1236. \* **Jørgensen, Søren Martin**, f. 9. juli 1930 i Tolstrup. S. a. arbm. Aa. J. — Højsk., lbsk., *agronom* 1958. Ass. ved Fåborgegnens husmandsforeninger 1958—59. Ass. 1960—63 og *konsulent i planteavl ved de samvir-*

*kende lolland-falsterske husmandsforeninger* fra 1. sept. 1963. Adr. Nystedvej 10, Saksøbing.



1237. \* **Jørgensen, Stanley**, f. 17. febr. 1911 i Kastager på Lolland. S. a. bst. J. M. J. — Højsk., lbsk., *agronom* 1938. Ass. ved Lyngby forsøgsstation 1938 og ved Ringstedegnens lbf. 1939. Lærer ved Høng lbsk. 1939—53.

*Konsulent i planteavl og sekretær for Vestsjællands landboforening* fra 1942. Sekretær for foreningens ungdomsarbejde 1942—63. Sekretær for Vestsjællands finansieringsforening fra 1958. Fmd. for Høng og omegns brugsforening 1948—57. Repræsentant i Holbæk amt for Ø.A. 1950—59. Studierejse til USA 1952 samt rejser til Norge og Tyskland. Adr. Slagelsevej 34, Høng.

1238. **Jørgensen, Svend**, f. 28. febr. 1896 i København. S. a. læge H. P. J. — Real., lbsk., *agronom* 1926. Rejst til Canada og senere til USA, hvor han nu er *bestyrer af en stor farm*. Adr. 932 Brown St., St. Clair, Michigan, USA.



1239. \* **Jørgensen, Svend Bent**, f. 7. maj 1936 i Høm, Ringsted. S. a. parcl. F. J. — Real., lbsk., *agronom* 1960. Ass. i husdyrbrug og driftsvejledning ved Sorø amts hmfr. 1960—63. *Lærer ved Kærehave land-*

*brugsskole* fra 1. nov. 1963. Adr. Kærehave pr. Ringsted.

1240. \* **Jørgensen, Svend Johannes**, f. 24. maj 1911 i Veflinge. S. a. gdr. J. J. — Højsk., lbsk., *agronom* 1942. Ass. ved Blangstedgård forsøgsstation 1942—43. Lærer ved Vestsjællands lbsk. 1943—44. Ass. ved

Blangstedgård forsøgsstation 1944—45. *Konsulent og sekretær for Danmarks erhvervsfrugtavlforening, Odense*, fra 1945. — Studieophold i USA 1949. Red. af Erhvervsfrugtavlseren fra 1950. Adr. Vindegade 74, Odense.

1241. **Jørgensen, Thomas**, f. 8. jan. 1916 på Aistrupgård pr. Sulsted. S. a. gdr. J. J. — *Agronom* 1944. Lærer ved Næsgård agerbrugsskole 1944—46.

Privat virksomhed. Rejste 1948 til USA. Bestyrer af farm med elitebesætning af hollandsk malkekvg 1953—56. Fra 1956 *konsulent for Erie County Extension Service, East Aurora, New York*. Adr. 21 South Grove St., E. Aurora, N. Y., USA.

1242. **Jørgensen, Aage**, f. 23. april 1894 i Tybjerg. S. a. propr. V. J. — *Agronom* 1919.

1243. \* **Jørgensen, Aage**, f. 4. febr. 1911 i Jerlev pr. Vejle. S. a. gdr. C. O. J. — Højsk., lbsk., *agronom* 1938. Ass. ved Pajbjergfondens forsøgsstation ved Børkop 1938—39. Ass. i planteavl ved Møns lbf. 1939—42.

*Konsulent i regnskabsføring ved Møns landboforening* fra 1. okt. 1942, tillige i husdyrbrug 1942—54. Sekretær ved Møns kvf. 1942—54. Medv. ved oprettelsen af Danmarks første andelskostald. Revisor i Møns bank a/s, Stege. Adr. Kobbelvej, Stege.







1244. **Jørgensen, Aage**, f. 25. jan. 1933 i Nørre Åby, Fyn. S. a. gdr. C. V. J. — Eftersk., høj-sk., lbsk., *agronom 1960*, suppleringskursus (hydroteknik, landbr. plantedyrking og arveligheds-lære) 1961. Master of science (landbrugsøkonomi) 1966. Ass. ved St. Jyndeved forsøgsstation 1960. Lærer ved Lyngby landboskole 1961—62. Ass. i den alsiske og sundevedske lbf.s regnskabskreds 1962—64. Tildelt Kellogg Foundation Fellowship. Studieophold ved Economics Institute, University of Colorado 1964. *Højskoleadjunkt i landbrugsøkonomi ved landbohøjskolen* fra 1. april 1966. Adr. Hvidovrevej 61 C, Rødovre.



1245. \* **Jørgensen, Aage Valdemar**, f. 22. nov. 1910 i Holtug pr. St. Heddinge. S. a. hus-ejer J. J. — Lbsk., *agronom 1935*, student 1943, phil. 1944. Ass. ved prof. Axel Pedersen 1935. Lærer ved Sydsjællands lbsk. 1935—37. Ass. ved Øtøftegård pr. Tåstrup og Rothamsted experimental Station i England 1937—38. Ass. ved landbrugsministeriets svinereguleringsudvalg 1938—39. Kontrollør 1939, overkontrollør 1958 og *inspektør ved statskontrollen med mejeriprodukter og æg m. m.* fra 1. jan. 1964. Adr. Ålekistevej 223, Vanløse.



1246. \* **Kaiser, Hans** Jacob, f. 22. nov. 1924 i Vrønding. S. a. gdr. H. K. — Højsk., lbsk., *agronom 1952*. Ass. ved afkomsprøvestationer for tyre 1952 og i plan-teavl ved Bølling-Nr. herreders lbf. 1953—55. Ass. ved statens

forsøgsstation Studsgård 1955—56, i plan-teavl ved Stevns lbf. 1956—59 og i Rougsø-Sønderhald herreders lbf. 1959—62. Konsulent ved F.D.B.s frøafdeling i Odense 1962—66. *Afdelingschef ved F.D.B.s frøafdeling i Århus* fra 1. juli 1966. Adr. Agerbækvej, Sabro, Mundelstrup.

1247. \* **Kall, Jørgen**, f. 1. marts 1920 i Århus. S. a. øjenlæge E. K. — Student, lbsk., *agronom 1947*. Ass. ved Sydsjællands lbf. 1947. *Sekretær og ass. ved statens plantepatologiske forsøg i Lyngby* fra 1. nov. 1947. Adr. Højbjergvej 23, Holte.

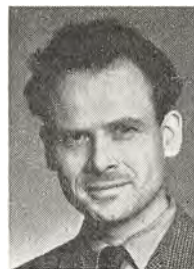

1248. \* **Kampp, Rasmus** Hansen, f. 9. sept. 1891 i Sønderby på Møn. S. a. gdr. M. P. H. K. — Højsk., lbsk., *agronom 1915*. Ass. ved Blangstedgård forsøgsstation 1915. Lærer ved Dalum lbsk. 1916. Konsulent i planteavl ved de to sydsjællandske lbfr. og lærer ved Sydsjællands lbsk. 1917. Afdelingschef i ernæringsrådet 1918—19. Studierejse jorden rundt og korrespondent til danske dagblade 1919—20. Konsulent ved de samv. danske frøavlforeninger og redaktør af „Dansk Frøavl“ 1920—21. Vicekonsul ved generalkonsulatet i Canada 1922—24. Sekretær i udenrigsministeriet 1924—30, i dansk arbejdes landbrugsindustri-udvalg 1928—30 og i statsministeriets udvalg for nye markeder. Chargé d'affaires ved gesandtskabet i Bern 1931. Legationssekretær ved Danmarks faste folkeforbundsdelegation i Geneve 1932. Tjenestegørende i udenrigsministeriet 1933. Chargé d'affaires ved gesandtskabet i Tallinn i Estland 1934—39. Kontorchef i udenrigsministeriet 1940—47. Konsul i Frankfurt for vestallierede besættelseszoner i Tyskland 1948—50. Konsul i London 1951—54. Generalkonsul for den

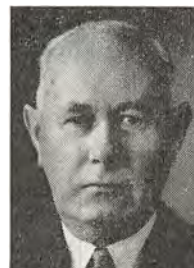

sydafrikanske republik 1954—61 og doyen for det konsulære korps. Ambassadør i særlig mission i Madagascar i 1960.

Bøger: „Blade af verdens bog“, „Mejeribrugets sejrsgang“, „Landbrugets industrialisering“, „Verdens-landbrug“ og „Efter tretten års krigstilstand“. Udvalgsberetninger, „Frugtavt og frugtindustri“, „Om dansk kartoffelavl og kartoffelindustri“ og „Hvad kan udenlandsdannerne gøre for dansk eksport“. Medarbejder ved „Råstoffernes mobilisering“ og „Dansk industri's udvikling“. R. DM. p. p. Adr. Bakkedraget 31, Fredensborg.



**1249. Kanstrup, Arne** Christian, f. 15. april 1911 i Ydby. S. a. hmd. S. C. Sørensen. — Lbsk., *agronom* 1940. Ass. ved statens planteavlslaboratorium 1941 og ved Kbh.s amts hmf. 1942. Ass. ved hedeselskabets di-

striktkontor i Roskilde 1943—49, ved hedeselskabets mergelafdeling i Viborg 1949—54, konsulent ved samme 1954—58. Tjenstgørende ved hedeselskabets mose- og engafdeling i Viborg 1958—65. *Grundforbedringskonsulent ved det danske hedeselskabs mose- og engafdeling i Viborg* fra 1. jan. 1966. Adr. Syrenvej 18, Viborg.



**1250. Karell, Julius** Robert, f. 1. juni 1877 i Ingå, Finland. S. a. propr. H. M. K. — Højsk., lbsk., *agronom* 1909. Lærer ved Vestankvarn højsk. 1909—18 og ved Vestankvarn lbsk. 1918—24. Direktør og forst. for Vest-

ankvarn jordbrugs- og fodermesterskole 1924—45. Ejer af gården Borgars 1937—59. Kasserer for Vestankvarn skoleforbund 1924—45. Konsulent ved Nylands og Tavastehus läns lantbrukssällskap 1914—15. Kommunal revisor i Ingå fra 1924. Mdl. af Ingå sogneråd 1922—28,

kasserer 1924—26. Kasserer for kolonisationskassen i Ingå 1923—35. Hædret med finska hushållningssällskapets store sølvmedalje. Adr. Borgars Täkter st., Finland.

**1251. Kargaard-Jensen, Aksel**, f. 31. juli 1910 i København. S. a. inkassator J. O. K.-J. — Real., lbsk., *agronom* 1937. Ass. hos statskonsulent Søndergaard, St. Heddinge, samt konsulent for „Unge landmænd“ på Stevns 1937—38. Ass. ved landbrugsministeriets svinereguleringsudvalg 1938—39. Kontrollør 1939 og *overkontrollør ved statskontrollen med mejeriprodukter og æg m. m.* fra 1. april 1958. Adr. Slotsherrensvej 266, Kbh. Vanløse.



**1252. \* Karlskov Jensen, Svend**, f. 27. marts 1910 på St. Karlskov i Ringive pr. Farre. S. a. direktør B. J. — Højsk., lbsk., *agronom* 1937. Ass. ved forsøgslaboratoriets fodringsforsøg med svin 1937—38. Lærer ved Sydsjællands lbsk. 1938—45. Konsulent for Vejlekedrens fællesledelse samt Vejle amts, Vejle Vesteregns og Brande-Thyregod lbf. 1945—57. *Forstander for Gråsten landbrugsskole* fra 1. april 1957.



Mdl. af Folketinget (Venstre) 1953—57. Fmd. for Vejleegnens landbrugskandidatforening 1950—52. Fmd. for repræsentantskabet for Gråsten-Sønderborg kvf. fra 1958. Mdl. af grænseforeningens landbrugsudvalg og jordsmindendvalget fra 1958. Mdl. af jordsfordelingskommissionen for 9. område fra 1958, mdl. af Gråsten sogneråd, fmd. for Gråsten sundhedskommission og skoleudvalg m. v. 1962. Fmd. for Ladegårdskov skoleforbund 1962. Landbrugets radiokommentator fra 1962, mdl. af repræsentantskabet for mejerifusionen: Sønderjylland øst,

1963. Medarbejder ved Dansk landbrugsleksikon, Hestens avl og brug m. v. Adr. Gråsten landbrugsskole, Gråsten.



1253. **Karlsson, Kristján Jóhann**, f. 27. maj 1908 i Köldukinn i Island. S. a. lmd. K. Arngrimsson. — Højsk., lbsk., *agronom* 1933. Konsulent ved Búnaðarsamband Suðurlands Islands 1933—35. Forstander for Holar landbrugsskole, Island, 1935—61. *Konsulent ved Stettarsamband bunda* fra 1961. Mdl. af landbrugstinget. Adr. Kleppsvégi 44, Reykjavík.



1254. **Kaspersen, Erik Hansen**, f. 11. august 1894 i Rise på Ærø. S. a. gdr. L. R. K. — Højsk., lbsk., *agronom* 1921. Ass. ved Bornholms løk. for. 1922—23. Ejer af Hannelundgård ved Sørup 1925—34. Adr. St. Rise pr. Dunkær.



1255. \* **Keller, Poul**, f. 28. juni 1925 i Gentofte. S. a. gross. Å. K. — Real., lbsk., *agronom* 1948. Militærtj. 1948—49. Konsulent for nordisk rationaliserings landbrugsafd. a/s 1949—51. Ass. ved statens redskabsprøver 1951—53. Konsulent for udvalget vedr. tids- og bevægelsesstudier under landbrugets produktivitetsudvalg 1953—56. Konsulent for landbrugets rationaliseringsfond 1956—62. *Forsøgsleder ved de landbrugstekniske undersøgelser, Ørritslevgård, Otterup*, fra 1. februar 1962. Adr. Ørritslev pr. Otterup.

1256. \* **Keller Nielsen, Eskild**, f. 6. okt. 1938 i Kærup Holme pr. Frøstrup. S. a.

lmd. S. N. — Ungdomssk., lbsk., *agronom* 1964. Ass. i husdyrbrug i Holbæk amts lbf. 1964—66. *Assistent ved forsøgslaboratoriets afdeling for forsøg med svin* fra 1. nov. 1966. Adr. Åboulevar den 31, 2., Kbh. V.



1257. **Kernel, Willy Kern**, f. 13. marts 1911 i Frederikssund. S. a. købm. J. C. Larsen. — Lbsk., *agronom* 1935. Ansættelse ved a/s Hessicator i Vejle 1935—36. Ass. ved hedeselskabets distriktskontor i Vejle 1936—39. Redaktionssekretær ved ugebladet „Landet“ 1939—58. *Medarbejder ved Berlingske Tidende* fra 1958. Redaktør af Berlingske landbrugs-orientering. Næstfmd. for Berlingske medarbejderforening, mdl. af Dansk Journalistforenings repræsentantskab. Mdl. af bestyrelsen for foreningen af danske landbrugsblade og landbrugsjournalister. Medlem af Rotary. Studierejser til USA, Tyskland m. m. Medredaktør og medudgiver af en række landbrugsfaglige bøger. Adr. Hummeltoftevej 70, Kgs. Lyngby.



1258. \* **Kibæk, Maria**, f. 10. okt. 1923 på Frederiksberg. D. a. ingeniør S. Bindesbøll. — Real., lbsk., *agronom* 1950. Ass. ved a/s de danske sukkerfabrikkers forsøgsgård, Sophiehøj, 1950—51. Gift med dyrlæge K. K. Kibæk. Adr. Frøslev, Nykøbing M.



1259. \* **Kierkegaard, Hans August Frederik**, f. 30. sept. 1901 i Jellinge. S. a. provst W. K. — Real., lbsk., *agronom* 1924. Ass. ved tilsynet med smitsomme



sygdomme 1925 og ved landbohøjskolens redskabsafdeling 1926. Ejer af Horstedgård ved Vejle 1936—41. Ejer af Eliseholm ved Jellinge fra 1941. *Ejer af Horstedgård ved Vejle* fra 1949. Adr. Horstedgård pr. Vejle.



1260. **Kiil, Adolph**, f. 27. okt. 1924 i Randers. S. a. gdr. J. K. — Real., lbsk., *agronom 1954*. Ass. ved statens redskabsprøver 1954. Ass. ved F.a.j.L.s maskinudvalg 1954—56. Lærer ved Nordjyllands lbsk. 1956—61.

*Konsulent i maskiner ved Ålborg amts landboforening* fra 1. nov. 1956. Adr. Jørgen Berthelsensvej 27, Nørresundby.

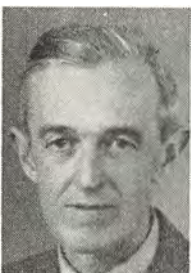

1261. \* **Kiilerich, Jakob**, f. 8. juni 1903 i Herning. S. a. læge J. K. — Real., Næsgård, *agronom 1930*. Ass. ved Askov forsøgsstation 1930 og ved de samv. sjæll. lbf.s planteavlsudvalg 1930—33. *Konsulent i planteavl for*

*Københavns amts landboforening* fra 15. febr. 1933. Adr. Elmevej 9, Glostrup.



1262. \* **Kildegaard Andersen, Anker**, f. 29. marts 1917 i Boeslunde. S. a. gdr. J. a. — Lbsk., *agronom 1946*. Ass. i planteavl og grundforbedring ved Ringstedegnens lbf. 1946—53. *Konsulent i grundforbedring ved*

*Ringsted landboforening* fra 1. maj 1953. Landbrugsministeriets tilforordnede sagskyndige for Sorø amts grundforbedrings-

udvalg fra 1. april 1960. Adr. Sjællands-gade 17, Ringsted.

1263. \* **Kildegaard Petersen, Poul**, f. 17. april 1918 på Helnæs. S. a. gdr. H. P. — Højsk., lbsk., *agronom 1941*. Ass. ved forsøgs-laboratoriets fodringsforsøg på Favrholm 1941—42, i planteavl ved Gl. Roskilde amts og Ramsø-Tune herreders lbf. 1942 og ved dansk landbrugs- og handelslaboratorium i Odense 1942—43. Ass. i planteavl ved de samv. lbf. i Fyns stift 1944—51. Hygiejnekonsulent under Fyns mejeriforening 1952—54. Ejer af „Venskabsminde“, Korinth, 1955—59. Fra 1959 *ejer af slægtsgården Idendgård, Mygind, Sandager*.

Fmd. for mejeriet „Alka“ fra 1960. Fmd. for sønderjysk forening for Assens og omegn, mdl. af komiteen for sydslesvigske børns ferierejser samt mdl. af flere bestyrelser og repræsentantskaber. Adr. Idendgård, Mygind, Sandager.

1264. \* **Kirk, Jens** Nikolaj Kristensen, f. 10. marts 1904 i Hjarde-mål ved Hundstrup. S. a. lærer M. K. — *Agronom 1926*. Lærer ved Næsgård agerbrugs-skole 1926—28. Ass. i planteavl ved Vejle amts lbf. 1928. *Ejer af Thousgård ved Thisted* fra 1928, hvor der var afkomsprøvestation 1954—63 og svinedemonstrationsbrug fra 1955.

Næstformand i dagbladet Informations repræsentantskab og bestyrelse. Har skrevet digtsamlingen „Nae i æ Thue“ 1949 samt flere landøkonomiske skrifter m. v.; bl. a. Danske bønder i farezonen 1957, Danske landbrug og de andre 1959, Danmark, Norden og Rom-unionen 1963 og De hellige køer og mennesket. Adr. Thousgård, Skinnerup pr. Thisted.

1265. **Kirk Christensen, Jens**, f. 2. dec. 1934 i Verring, Randers amt. S. a. arbm.





J. K. C. — Lbsk., eksamen i kvæg- og svin kontrol, *agronom 1961. Ansat ved nordisk kellogg's (foska møllen) som laboratoriefchef* fra 1. august 1961. Adr. Helgevæng 2. Thurø.



1266. **Kirk Jacobsen, Ole Kristian**, f. 27. jan. 1917 i Rindum. S. a. gdr. J. J. J. — Lbsk., *agronom 1941. Ass. ved hedeselskabets mose- og engafdeling i Varde 1941—43 og ved Ringstedegnens lbf. 1943—44. Konsulent i planteavl for Hjørring amts landøkonomiske selskab og de sammensl. hmfr. i Hjørring amt 1944—47. Ass. ved hedeselskabet i Varde 1947—48. Filialbestyrer ved hedeselskabets mose- og engafdeling i Ringkøbing* fra 1948. Adr. Reberbanen 11, Ringkøbing.



1267. **Kirkeby, Erik Jens**, f. 22. maj 1921 i København. S. a. prok. J. K. — Real., lbsk., *agronom 1947. Rejsefører for landøkonomisk rejsebureau 1947. Ass. ved statens redskabsprøver 1947. Rejseinspektør i a/s Massey-Harris 1948—52 og i Lantraco v/ Erling Gad 1952—54. Konsulent for Crossfield & Calthrop Ltd. i Liverpool 1954—55. Konsulent for British Oil & Cake Mills Ltd. 1955—64. Senior technical officer, New Zealand Pig Producers Council, Wellington, N. Z., fra 1964. Adr. P. O. box 866, Wellington, New Zealand.*

1268. **Kirkegaard, Mikael Valdemar Jørgensen**, f. 17. sept. 1884 i Måbjerg ved Holstebro. S. a. gdr. J. K. — Højsk., lbsk., *agronom 1909. Ass. ved Tylstrup forsøgsstation 1909 og 1910—12. Lærer ved Åby*

*højsk. 1909—10. Gdr. i Tylstrup 1912—15. Sekretær og kasserer for Ålborg amts lbf. 1915—32. Redaktør af Ålborg amts lbf.s medlemsblad 1921—32. Sekretær og kasserer for nordjysk andelskreatureksportforening 1918—24. Inspektør ved Ålborg kvægtorv 1924—59. Adr. Vesterbro 24, Ålborg.*



1269. \* **Kirkegård, Sigfred**, f. 6. sept. 1930 i Trustrup pr. Hundslund. S. a. hmd. K. — Højsk., lbsk., *agronom 1957. Ass. ved Kolding omegns og Kolding vesteregns lbf. 1957. Konsulent i driftsøkonomi og regnskabsføring for Hads herreds landboforening* fra 1. okt. 1959. Adr. Boulevarden 13, Odder.



1270. \* **Kirkegård Knudsen, Arne**, f. 15. febr. 1928 i Rogenstrup pr. Løgstrup. S. a. gdr. S. K. — Lbsk., *agronom 1952. Værnepligtig 1952—53. Ass. i planteavl og husdyrbrug ved Årup omegns og Vends herreds lbf. 1953—58. Ass. ved Vends herreds regnskabsafd. 1958—63. Konsulent i regnskabsføring ved Odense omegns landboforening* fra 15. marts 1963. Adr. Vejrup pr. Blommenslyst.



1271. **Kirkegaard Pedersen, Svend**, f. 24. juli 1921 i Lemming. S. a. gdr. M. P. — Højsk., lbsk., *agronom 1947. Ass. ved Frederikshavn og omegns lbf. 1947 og ved Slaugs herreds m. fl. lbf. 1947—52. Kontrollør*



ved statens plantetilsyn, grænsekontrolstationen i Tønder 1952—64. *Inspektør ved statens plantetilsyn* fra 1. april 1964. Adr. Primulavej 25, Grindsted.



1272. \* **Kirkegård Sørensen, Jens**, f. 29. nov. 1935 i Vinderup. S. a. arbejdsmand. K. S. — Prlm., lbsk., *agronom* 1958. Løjtnant 1959, senere premierløjtnant. Ass. i planteavl for Hjørring amts landøkonomiske selskab 1960. Konsulent i planteavl for Langå lbf. og Bjerringbro, Houbjerg samt Ulstrup hmfr. 1961—65. *Konsulent i planteavl for Tyrsting-Vrads herreders landboforening* fra 1. april 1965. Adr. Skovvejen 49, Brædstrup.

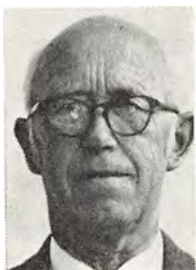

1273. **Kirketerp, Hans Jakob**, f. 29. juli 1901 i Vester Kondrup pr. Randers. S. a. propr. F. K. — Prlm., *agronom* 1932. Hønseriejer i Helsingør 1933—50. „Free lance“ *journalist* fra 1950. Chef for Helsingørs frivillige brandkorps 1942—47. Skadeområdeleder i civilforsvaret. Bridgelærer, turneringsleder i klubberne i Helsingør og Humlebæk og i Nordsjællands firkantturnering. Adr. Rønnebærellé, Helsingør.



1274. **Kirketerp Nielsen, Olav**, f. 26. aug. 1902 i Kirketerp pr. Hobro. S. a. gdr. N. Kr. N. — Prlm., højsk., *agronom* 1926, veterinær 1934. Ass. ved Hads herreds lbf. 1926 og ved landbohøjskolenes husdyrbrugsafd.

1927—29. Ass. hos dyrlæge Hegelund, Fjelstrup, 1934. Ansat ved de danske mejeriforeningers fællesorganisations afd. for bekæmpelse af husdyrtuberkulosen

1934—39. Praktiserende dyrlæge i Hobro fra 1939, senere *stadsdyrlæge*. Adr. Kirketerp pr. Hobro.



1275. \* **Kirknel, Erik Kirk**, f. 17. aug. 1937 i Solbjerg sogn, Frederiksberg. S. a. murermester J. Chr. Kirk-Nielsen. — Mellsk., *agronom* 1964. *Videnskabelig assistent på zoologisk afdeling ved statens plantepatologiske forsøg i Lyngby* fra 1. april 1964. Adr. Frederiksberg allé 23, København V.



1276. **Kirsgaard, Elisabet**, f. 28. april 1920 i Gränna, Sverige. D. a. fru I. K. — Prlm., handelsskoleeks., veterinær-sygeplejerske 1948, lbsk., *agronom* 1957. Arbejdet med heste 1938—44. Ass. ved statens planteavlslaboratorium 1957—61. *Assistent ved forsøgslaboratoriets kvægforsøg* fra 1961. Adr. Kastanievej 8, Tåstrup.



1277. **Kissmeyer-Nielsen, Erik**, f. 22. okt. 1922 i Silkeborg. S. a. overlæge Th. N. — Real., lbsk., *agronom* 1948. M. S. (Cornell University) 1960 og Ph. D. (University of Wisconsin) 1963 inden for levnedsmiddelforsøgsvidenskabeligt arbejde. Ass. ved landbohøjskolenes afd. for landbrugsplanternes ernæring 1948. Studieophold i USA 1948—50. Inspektør ved R. T. French Co., Rochester, N. Y., 1950—53. Afdelingsleder ved Grimstrup andelskartoffelmelfabrik 1954—58. Vid. ass. Cornell University 1958—60 og ved University of Wisconsin 1960—63. *Professor ved den landbrugsbiokemiske afdeling ved University of Delaware, Newark, Delaware, USA*, fra 1963.

Adr. 904 Kenilworth Avenue, Newark, Delaware 19711, USA.



1278. \* **Kissmeyer-Nielsen, Knud**, f. 13. okt. 1918 i Silkeborg. S. a. overlæge Th. N.-Real., lbsk., *agronom* 1945. Ass. ved Kolding omegns og Kolding vesteregns lbf. 1945. Lærer ved Vestbirk højsk. 1945—46. Ass.

ved F.a.j.L.s planteavlskontor 1946. Lærer ved Ry højsk. 1946—47. Lærer ved Dalum lbsk. 1947—50. Studierejse til USA 1950—51. Lærer ved Tune lbsk. 1951—59. Leder af det danske Mysore projekt, Indien, 1959—62. Lærer ved Midtjyllands landboskole 1962—63. *Forstander for Korinth landbrugsskole* fra 1. sept. 1963.

Mdl. af bst. for Dansk Agronomforening fra 1964. Mdl. af Ugeskrift for Landmænds redaktionsudvalg, af udvalget for videreuddannelse af agronomer og af udvalget for teknisk samarbejde med udviklingslandene fra 1964. *Ejer af gården Skovlyst i Korinth* fra 1964. Adr. Korinth landbrugsskole, Korinth.



1279. **Kiørboe, Steffen Christian Julius** Landkilde, f. 13. okt. 1879 i Odense. S. a. forp. C. A. K. — Prlm., *agronom* 1906. Uddannet som kulturtekniker i Liv-Estländische Landeskulturbureau i Dorpat (Livland) 1907

—08. Kulturtekniker i Rusland 1908—14. Forskellige forretningsvirksomheder i Petrograd i samarbejde med det danske aktieselskab russisk handelskompagni 1915—17. Startede handelsselskabet orient i Petrograd 1917. Som følge af revolutionen måtte virksomheden opgives i Petrograd 1918 og i Kaukasus 1921. Derefter forskellig forretningsvirksomhed i Danmark, herunder grossistvirksomhed i København. Adr. Classensgade 63, København Ø.

1280. **Kjeldsen, Søren Holst**, f. 19. april 1937 i Sørbymagle pr. Slagelse. S. a. gdr. C. H. K. — Eftersk., *agronom* 1961. Ass. ved landøkonomisk forsøgslaboratoriums afd. for forsøg med svin 1961—64. *Ansæt ved Forskningsinstituttet for handels- og industriplanter i Kolding* fra 1. juli 1964. Adr. Bjolderupvej 8 A, Kolding.



1281. \* **Kjeldsen Rasmussen, Anders Ove**, f. 29. dec. 1919 i Hjallesø. S. a. konsulent, *agronom* A. K. R. — Lbsk., *agronom* 1944. Ass. ved de danske mejeriforeningers fællesorganisation 1944. Konsulent i malkning og mælkehygiejne for Bornholms mejeriforening og byggekonsulent for Bornholms løk. for. og de samv. bornholmske hmfr. 1944—48. Konsulent i husdyrbrug for Himmerlands samv. løk. for. og fællesledelse 1948—49. *Konsulent i kvægavl for de tre sydvestsjællandske landboforeninger* fra 15. okt. 1949. Adr. Grønhøjgård, Flakkebjerg.



1282. **Kjellerup, Christian Carl**, f. 3. nov. 1894 i Asmild pr. Viborg. S. a. gdr. J. P. K. — Prlm., *agronom* 1920. Lærer ved fodermesterskolen på Tranekær 1921. Ass. og konsulent i Silkeborg lbf. 1921—22. Avlsleder 1922—66 og mdl. af bst. for a/s Fr. Dreyers frøforretning i Århus fra 1922. Bst. af firmaets forsøgsgård 1933—38. Adr. Højrisvej 6, Risskov.



1283. \* **Kjellerup, Carl Moritz Spindler**, f. 19. febr. 1910 i Nyborg. S. a. telegrafkontrollør K. T. K. — Real., højsk., lbsk.,



*agronom 1935. Videnskabelig assistent ved statens marskforsøg ved Ribe fra 1. sept. 1935. Fmd. for planteavlssudvalget i Ribe og omegns lbf. fra 1951. Adr. Albert Skeelsgade 6, Ribe.*



1284. \* **Kjellerup, Viggo** Kristian, f. 21. dec. 1931 i Asmild, Tapdrup pr. Viborg. S. a. lmd. K. — Højsk., lbsk., *agronom 1957.*

Ass. ved statens ukrudtsforsøg i Skovlunde sommeren 1957. *Assistent ved statens forsøgsstation i Askov fra 1. nov. 1957. Adr. Askov, Vejen.*



1285. **Kjems Toudal, Olav**, f. 5. dec. 1904 i Serridslev pr. Tvingstrup. S. a. gdr. J. C. T. — Eftersk., højsk., lbsk., *agronom 1934.*

Ass. ved J. E. Ohlsens Enke's forsøgsgård Clausdal i Herlev 1934—35, ved Kolding herreds lbf. 1935—36, ved Viborg amts lbf. 1937 og ved Ålborg amts lbf. 1938. Lærer ved St. Restrup hmsk. 1935—62. *Konsulent ved Ålborg amts husmandsforeninger fra 1939. Inspektør ved statens plantetilsyn 1948—60. Adr. St. Restrup pr. Nibe.*



1286. \* **Kjemtrup, Kristen**, f. 4. marts 1922 i Haverslev. S. a. ekspedient K. — Prlm., lbsk., *agronom 1947.*

Ass. ved statens planteavlslaboratorium 1947—48. Forvalter-ass. ved a/s de danske sukkerfabrikker i

Odense 1948—61. Forvalter-ass. 1961 og forvalter ved a/s de danske sukkerfabrikker i Gørlev fra 1. maj 1962. Adr. Al-gade 3, Gørlev Sj.

1287. \* **Kjer Hansen, Gunner**, f. 9. jan. 1939 i Dybvighoved, Løjt Kirkeby. S. a. gdr. C. H. — Prlm., højsk., lbsk., *agronom 1965.*

*Videnskabelig assistent ved landbohøjskolen's hydrotekniske laboratorium fra 1. maj 1965. Adr. Sandbygårdsvej 13, 1., Brønshøj.*



1288. **Kjer-Nielsen, Nis** Arne, f. 2. maj 1927. S. a. J. H. N. —

Mell., højsk., lbsk., *agronom 1952, veterinær 1958.* Ass. ved landbrugets kornforædling's gård i Sejet ved Horsens. Dyrlæge-ass. 1958—60. Distriktsdyrlæge i Tanganyika 1960—63. *Dyrlægepraksis i Ølstrup pr. Ringkøbing fra 1. aug. 1963. Adr. Ølstrup pr. Ringkøbing.*



1289. **Kjær, Arne**, f. 17. nov. 1897 i Fredericia. S. a. oversergent P. N. K. — *Agronom 1925.* Ass. ved Østergårds frøavl, Stensballe, 1926—27 og i planteavl og regnskabsføring ved Brønderslev lbf. 1928—30. Konsulent i regnskabsføring ved Brønderslev hmk. 1931—42. Indehaver af firma Martinus Nielsen, Brønderslev, 1942—60. Næstfmd. i Brønderslev ligningskommission 1947—55. Adr. Bredgade 84, Brønderslev.



1290. **Kjær, Inge** Schandorff, f. 23. dec. 1926 i Svendborg. D. a. forpagter E. Schwensen. — Student, lbsk., *agronom 1955.* Landbrugskyndig assistent ved den





canadiske ambassade i København 1955—56. Gift med agronom Jakob Kjær 1956. Ansat af mellemfolkeligt samvirke ved landbrugsfagligt oplysningsarbejde i Syditalien 1956—59. Adr. Tune landboskole, Tåstrup.



1291. \* **Kjær, Jakob**, f. 2. nov. 1928 i Fjerritslev. S. a. gdr. J. K. — Højsk., lbsk., *agronom* 1955. Lærer ved Riber Kjærgård lbsk. 1955—56. Ansat af mellemfolkeligt samvirke ved landbrugsfagligt oplysningsarbejde i Syditalien 1956—59. *Lærer ved Tune landboskole* fra 1. nov. 1959. Gift med agronom Inge Schwensen 1956. Adr. Tune landboskole pr. Tåstrup.



1292. **Kjær, Jørgen**, f. 21. juli 1910 i Århus. S. a. statskonsulent, agronom A. K. — Real., højsk., lbsk., *agronom* 1935. Sekretær i landbrugsrådet 1935—42. *Sekretær ved de samvirkende sjællandske landboforeninger* fra 1. okt. 1942. Sekretær for understøttelsesforeningen for trængende forhenværende landmænd på Sjælland og omliggende øer. Adr. Grønnevej 172, Virum.



1293. \* **Kjær, Magnus Theodor**, f. 15. juli 1920 i Grønbjerg ved Ringkøbing. S. a. hmd. L. K. — Eftersk., lbsk., *agronom* 1942. Ass. ved Tystofte forsøgsstation 1942—43. Lærer ved Djurslands hmsk. 1943—44 og 1945—48. Ass. i planteavl ved de samv. lbfr. i Fyns stift 1944. Forvalterass. ved Gørlev sukkerfabrik 1944—45. Konsulent ved Randers

amts samv. hmfr. 1946—53. Lærer 1949—62 og *forstander for Kalø landboskole* fra 1. nov. 1962. *Forpagter af skolens landbrug* fra 1. april 1954.

Mdl. af Randers amtsråd fra 1961. Mdl. af bst. for Grenå sygehus og efterbehandlingsafdelingen i Hornslet fra 1962. Mdl. af Randers amts skoleråds forretningsudvalg fra 1962. Landvæsenskommissær fra 1965. Adr. Kalø landboskole pr. Rønede.

1294. **Kjær, Sofus**, f. 11. febr. 1881 i Gammelstrup ved Tønning. S. a. N. N. K. — Højsk., lbsk., *agronom* 1903. Ass. på Tranevær 1904—06. Ejer af Petersminde ved Vejle 1907—10. Ejer af Engomgård ved Daggård 1912—45. Kasserer for Bredal a/m 1914—40. Revisor i landbosparekassen for Vejle by og omegn. Adr. Bredal pr. Vejle.



1295. \* **Kjær, Søren Peter**, f. 9. jan. 1923 i Stenvad på Djursland. S. a. gdr. A. K. — Eftersk., lbsk., *agronom* 1948. Ass. ved de samv. sjællandske lbfr.s kvægavlsskontor i Roskilde 1948—52. Konsulent i husdyrbrug for Rougsø-Sønderhald herreders lbf. og hmk. 1952—55. *Konsulent i kvægavl for ni landboforeninger i Randers amt og for Randerskredsens fællesledelse af kvægavls- og kontrolforeninger* fra 15. marts 1955. — Sekretær og kasserer for Randerssegnens kvægavlssforening fra 1959. Adr. Grenåvej 94, Kristrup, Randers.



1296. \* **Kjær Larsen, Folmer**, f. 14. aug. 1927 på Gamborg Østergård, Kauslunde. S. a. gdr. P. L. — Eftersk., højsk., lbsk., *agronom* 1961. *Konsulent i regnskabsføring ved Himmerlands samvirkende landboforeninger* fra 1. maj 1961. Adr. Vestervang 13, Års.





1297. **Kjær Nielsen, Niels Harry**, f. 1. marts 1907 i Særmark pr. Holsted. S. a. gdr. I. H. N. — Højsk., lbsk., *agronom* 1938, prlm. 1940, veterinær 1945. Ass. hos dyrlæger 1945—48 og hos professor Folmer Nielsen 1948—

49. Ansat hos veterinærinspektoratet 1949—50. *Veterinary Officer* fra 1. febr. 1950. Adr. P. O. Box 41, Lusaka, Zambia.



1298. **Kjær Nielsen, Tage**, f. 29. juni 1935 i Pedersker, Bornholm. S. a. lmd. M. K. N. — Lbsk., *agronom* 1960, student 1962, 1. del af kemiingeniørstudiet ved Danmarks tekniske højskole 1964. Vid. ass. ved forsøgslaboratoriets afd. for forsøg med svin 1962—

64. *Studerende ved Danmarks tekniske højskole*. Adr. Frb. Bredegade 3 C, 2., Kbh. F.



1299. \* **Kjærbøll, Bent**, f. 28. aug. 1922 i Kolding. S. a. uddeler J. V. K. — Lbsk., *agronom* 1948. Ass. ved frøavlscentret „Hunsballe“, Antvorskov, 1948. Lærer ved Køng højsk. 1948—49. Ass. 1949—

51 og konsulent i planteavl og regnskabsføring for de vestfynske hmfr. samt driftsleder for Fyns stifts indkøbsforening i samme område 1951—58. Lærer ved Fyns stifts husmandsskole 1958—63. *Konsulent for Svendborg konserverfabrik* fra 1963. Adr. Helgevænget 3, Thurø.

1300. \* **Kjærgaard, Holger**, f. 20. maj 1942 i Guldbjerg. S. a. gdr. E. K. —

Eftersk., lbsk., *agronom* 1964. Ass. i regnskabsføring ved Frederiksborg amts planteavlforening 1964—65. *Assistent i driftsøkonomi ved F.a.j.L.s regnskabsudvalg* fra 1. sept. 1965. Adr. Højgårdvej 18, Hørning.



1301. \* **Kjærgaard, Ole**, f. 22. nov. 1924 på Søndergård i Tim. S. a. gdr. K. K. — Eftersk., lbsk., *agronom* 1951. Ass. ved Kolding omegns, Kolding vesteregns lbf. samt Sydjysk kredsforening 1951—57. Ass. ved F. a. j. L.s planteavlskontor 1957—59. *Konsulent i planteavl og regnskabsføring for Viborg amts østre hmfr. og Hammershøj og omegns lbf.* fra 1. aug. 1959. *Inspektør under statens plantetilsyn. Lærer ved civilundervisningen på kasernen i Viborg*. Adr. Østergade 20, Ørum Sønderlyng.



1302. \* **Kjærgaard, Evald**, f. 7. aug. 1932 i Hvam sogn, Viborg amt. S. a. gdr. K. Jensen. — Højsk., lbsk., *agronom* 1958. Ass. i planteavl og ungdomsarbejde ved Gl. Roskilde amts og Ramsø-Tune herreders lbf.

1958, i kvægavl ved de sydvestsjæll. lbf. 1958—59, ved D.L.F.s og F.D.B.s forsøgs-gård Øtoftegård 1959—60, ved Mærsk raffinaderiets driftslaboratorium 1960—63. *Assistent i husdyrbrug ved Københavns amts husmandsforeninger* fra 1. marts 1963. Adr. Skærøvej 21, Brøndby Strand.





1303. \* **Kjærsgaard, Niels**, f. 8. febr. 1934 i Studsgård pr. Herning. S. a. lmd. O. K. — Lbsk., *agronom 1962*. Assistent ved de landbrugstekniske undersøgelser på Ørritstevgård fra 1. dec. 1962. Adr. Mågevej 20, Otterup.



1304. **Kjørulff, Henry** Peter Stinius, f. 23. okt. 1891 i Øster-Hæsing ved Fåborg. S. a. murerm. A. J. K. — Prlm., lbsk., *agronom 1921*. Ass. i planteavl ved de samv. lbfr. i Fyns stift 1921. Lærer ved Korinth lbsk. 1921—22. Konsulent i Fåborg 1922—26. Forp. af Næsholt ved Horne 1926. Adr. Lindehytten, Håstrup.



1305. **Kjeller, Christian** Georg, f. 4. juli 1936 i Rø. S. a. gdr. A. J. K. — Real., højsk., *agronom 1962*. Ass. i regnskabsføring 1962—64 og *økonomikonsulent for Bornholms landøkonomiske forening* fra 1. april 1964. Adr. Fabriksvej 1, Rønne.



1306. \* **Klausen, Karl** Georg, f. 2. april 1923 i Hammer. S. a. smedem. K. K. — Lbsk., *agronom 1951*. Assistent ved statens redskabsprøver 1951—54 og igen fra 1. nov. 1955. Lærer ved Kjærgård lbsk. og konsulent i maskiner ved Ribe amts vestre lbfr. 1954—55. Adr. Grønvej 3, Bækkelund, Horsens.

1307. \* **Klausen, Peder**, f. 11. juni 1937 på Gammelgård pr. Rødbyhavn. S. a. propr.

E. V. K. — Real., *agronom 1960*. Ass. under fællesplanteavlsudvalget for Sorø amts landøkonomiske selskab 1960—61 og Slagelseegnens lbf. 1961—63. Konsulent for Lindinger agro co. a/s, København, 1963. *Konsulent for Du Pont de Nemours International S.A., Genève* (den skandinaviske afdeling) fra 1. maj 1963. Adr. Lundby, pr. Kr. Hyllinge.



1308. \* **Klausen, Niels Sigvald**, f. 20. aug. 1918 i Måbjerg ved Holstebro. S. a. bancarbejder N. J. K. — Højsk., lbsk., *agronom 1948*. Ass. ved statens gårde (svineforsøg) 1948. Lærer ved Odder højskole vintrene 1948—51. Kontrollass. 1949. Ass. fra 1. okt. 1950 og *forsøgsleder ved forsøgslaboratoriets kvægforsøg* fra 1. jan. 1964. Adr. Trollesminde, Hillerød.

1309. \* **Klemmensen, Helge**, f. 23. marts 1936 i Vester Finde-rup. S. a. lmd. H. P. K. — *agronom 1962*. Ass. ved Bølling-Nr. herreders kredsforen. 1962. Ass. i planteavl ved Horsens landbrugsforening 1962—65. Ass. ved hedebruget 1965—66. *Assistent i planteavl ved Ribe amts nordre landboforening* fra 1. nov. 1966. Adr. Ri-bevej 27, Varde.



1310. \* **Klitgaard, Knud**, f. 3. marts 1922 i Borris. S. a. ass. N. K. — Real., højsk., lbsk., *agronom 1948*, lic. agro. (landbrugets plantekultur) 1951. Ass. ved Sophiehøj forsøgsstation 1951—60. Adjunkt ved land-



bohøjskolens afd. for plantekultur 1960—62. *Afdelingsleder ved statsfrøkontrollen* fra 1. aug. 1962. Adr. Skyttebjerg 60, Nærum.



1311. \* **Klitgaard Nielsen, Anton**, f. 26. febr. 1919 i Fjerritslev. S. a. gdr. L. N. — Højsk., lbsk., *agronom* 1951. Ass. ved Høver og omegns lbf. 1951 og ved Nyborg og omegns lbf. 1952—53. Lærer ved Nyborg statsfængsel

1952—53. Konsulent i regnskabsføring ved lbf. Nordthy 1953—56 og ved Nordfyns hmf. 1956—60. *Konsulent i regnskabsføring for Frederikshavn og omegns landboforening* fra 15. juli 1960. Adr. Peter Wessels vej 41, Frederikshavn.



1312. \* **Kloppenborg-Skrumsager, Anker**, f. 30. aug. 1934 på „Kænekær“ i Kjelstrup pr. Sdr. Vilstrup. S. a. gdr. S. K.-S. — Højsk., lbsk., *agronom* 1957. Rådgiver i gødnings-spørgsmål for Det østasiatiske kompagni

1957—60. Askov højskole 1960—61. Agricultural Salesrepresentative, Dow Chemical S.A., Stockholm, 1961—62. Assisterende landbrugsattaché ved den danske ambassade i London 1962—64. *Ejer af en gård i Holm* fra 1. maj 1964. Adr. Holm, Nordborg, Als.



1313. \* **Klubien, Anton Hieronymus Fritzsche**, f. 8. okt. 1928 i København. S. a. masøse K. — Lbsk., *agronom* 1956. Ass. ved statens skadedyrlaboratorium 1956 og ved statens planteavlslaboratoriums agrikulturkjemiske afd. i Lyngby 1957—59. *Assistent ved statens foderstofkontrol* fra 1.

febr. 1959. Adr. Niels Juelsgade 9, 3., København K.

1314. **Knudsen, Axel Frederik**, f. 3. nov. 1899 i Tvis Mølle ved Holstebro. S. a. gdr. K. K. — Real., *agronom* 1921, student 1923, phil. 1924. Ass. ved statens grundforbedringsvæsen og ved hedeselskabet 1921—23.



Ass. 1923, fuldmægtig 1933 og kontorchef i landbrugsrådet 1942—48. *Dansk statskonsulent i USA* fra 1. dec. 1948 samt i Canada 1948—62. *Tillige landbrugsrådgiver ved den danske ambassade i Washington D.C.* fra 1. dec. 1948.

Mdl. af bst. og sekretær for landbrugs-kandidaternes klub 1924—30. Mdl. af ankenævnet for forsyningsager 1937—48. Mdl. af vareudvekslingsudvalget 1943—48. Censor ved landbohøjskolen 1943—48. Danmarks delegerede ved FAO's underudvalg for afsætning af overskudsvarer i Washington fra 1954. Udgivet „Landbrugets organisationer“ 1938. R.<sup>1</sup> af Dbg. p. p. Adr. Danish Embassy, 3200 Whitehaven Street, N. W., Washington D. C., 20008, USA.

1315. **Knudsen, Christian**, f. 20. juni 1882 på Knivholt pr. Frederikshavn. S. a. forp. J. K. — *Agronom* 1903. Forv. på Baggessvogn ved Sindal 1903—05.

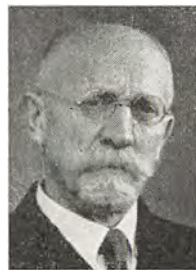

Ass. ved Ladelund lbsk.s kemiske laboratorium 1905—07. Ejer af Nystedgård ved Stenløse 1907—19 og af Wartenberg ved Marstrup 1919—31. Forskellig virksomhed 1931—42. Bst. på Dyresøgård ved Helsingør 1942—47. Adr. Torvegade 3, 3. tv., Helsingør.

1316. \* **Knudsen, Carl**, f. 4. juli 1917 i Flarup pr. Ydby. S. a. gdr. P. K. — Lbsk., *agronom* 1952. Studieophold i USA 1954



—55 og 1964. Ass. i husdyrbrug ved Salling lbf. 1952—53, ved Vestjyllands fællesledelse 1953—54 og ved Koldingkredsens fællesledelse 1956—57. *Konsulent ved Randerskredsens fællesledelse* fra 1. april 1957.

Adr. Fuglebakken 20, Randers.



1317. \* **Knudsen, Chresten Peder**, f. 21. juni 1902. S. a. hmd. K. M. K. — Lbsk., *agronom* 1929. Ass. ved forsøgslaboratoriets forsøg med fodring af svin 1929—31. Ass. 1931—37 og *konsulent i husdyrbrug for de samvirkende lolland-falsterske landboforeninger* fra 1. okt. 1937, sekretær fra 1. maj 1951. Ass. under svineavlens ledelse (2. distrikt) 1949—59. Adr. Østre Allé 9, Nykøbing F.

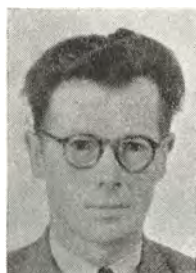

1318. \* **Knudsen, Erik Alfred**, f. 31. maj 1906 i Eskildstrup pr. Snelev. S. a. lmd. N. K. — Højsk., lbsk., *agronom* 1933. Assistent ved Dronninglund herreds lbf. 1933 og ved Alborg amts lbf. 1934. Lærer ved Fårevejle højskole 1934—46. Assistent hos kammerherre C. D. Lüttichau på Tjele 1936—38, ved forsøgslaboratoriets forsøg 1938—40 og 1941—43, ved Holbæk amts økonomiske selskab 1941, på Gårdbogård 1942 og ved Gl. Roskilde amts og Ramsø-Tune herreders lbf. 1943. Ass. 1943—45 og *konsulent for Sønderborg amts husmandsforeninger* fra 1945. Adr. Broager.

1319. \* **Knudsen, Hans Jørgen**, f. 29. juni 1936 i Nykøbing F. S. a. konsulent, agro-

nom C. K. — Real., lbsk., *agronom* 1959. Ass. 1959—63 og konsulent i husdyrbrug ved de samv. lbfr. i Fyns stift 1963—65. *Sekretær i Breedania* fra 15. aug. 1965. Adr. Breedania, Vester Farimagsgade 6, Kbh. V.



1320. \* **Knudsen, Hardy** Kristian, f. 2. dec. 1920 i København. S. a. vaskeribst. K. K. — Eftersk., højsk., lbsk., *agronom* 1947. Ass. ved Jyndevad forsøgsstation 1947—55. Bst. af statens forsøgsård i Borris 1955—59. *Forstander for Jyndevad forsøgsstation* fra 1. april 1959. Adr. Statens forsøgsstation, Jyndevad pr. St. Jyndevad.



1321. **Knudsen, Jørgen** Peter, f. 15. juli 1891 i Vejstruprød. S. a. gartner O. K. — Højsk., lbsk., *agronom* 1919. Ass. og distriktsbst. ved hedeselskabets kontor i Tønder til 1961. — Har været fmd. for Tønder kommunalforening og for de samv. idrætsforeninger i Tønder. Har deltaget i det nationale og kulturelle arbejde. Er mdl. af Tønder menighedsråd, fmd. for den lokale FN-forening samt fmd. for Tønder centralbibliotek. R. af Dbg. Adr. Ribe Landevej 30, Tønder.



1322. \* **Knudsen, Jens** Peter, f. 18. april 1927 i Sædding pr. Skjern. S. a. hmd. C. K. — Højsk., lbsk., *agronom* 1956. Ass. ved Ikast-Bording lbf. 1956, ved Ødum forsøgsstation 1957 og ved regnskabs- og revisionsfirmaet



„Certus“, Vejle, 1958. Ass. 1959 og *kon-sulent i regnskabsføring ved Århus amts landøkonomiske selskab* fra 1. jan. 1960. Adr. Hortensiavej 13, Holme pr. Højbjerg.



1323. \* **Knudsen, Kjerulf**, f. 11. januar 1924 i Ugilt. S. a. proprietær G. K. Mellsk., lbsk., *agronom 1948*. Ass. ved Årslev forsøgsstation 1948—49, ved Holbæk amts økonomiske selskab 1949—50 og ved Hjørring

amts løk. selskab 1950—52. Konsulent i planteavl og husdyrbrug for Hadsund og omegns lbf. 1952—54. Ass. ved statens redskabsprøver 1954. *Konsulent i maskiner ved Hjørring amts landboforeninger og samvirkende husmandsforeninger samt lærer ved Vrå højskole* fra 1. nov. 1954. Adr. Løkkenvej 16, Vrå.



1324. **Knudsen, Karl Erik**, f. 13. nov. 1933 i Tingsted pr. Nykøbing F. S. a. konsulent, agronom C. P. K. — *Agronom 1961*. Ass. ved de samv. sjællandske lbf.r.s sekretariat 1961. Ass. ved forsøgs-laboratoriets afd. for

kvægforsøg 1961—62. Ass. 1962 og senere konsulent i kvægavl og hygiejne ved Bornholms landøkonomiske forening til 1966. Opholder sig fra 1. april 1966 i Syrien, hvor han er *beskæftiget ved det dansk-syriske landbrugsprojekt på Datymu i Latakia, Syrien*. Adr. c/o konsulent C. P. Knudsen, Østre allé 9, Nykøbing F.



1325. **Knudsen, Knud Christian**, f. 27. okt. 1926 i Skovby pr. Kattemose. S. a. hmd. N. K. — Lbsk., *agronom 1953*. Bestyrer af Søbækgård pr. Fredensborg 1953—55. *Ejer af Rosenhøj i Brenderup* fra 1955. Adr. Bro pr. Brenderup, Fyn.

1326. **Knudsen, Kristian**, f. 19. marts 1909 i Uggelhuse. S. a. lærer B. S. K. — Sløjds-sk., lbsk., *agronom 1934*, prlm., specialstudium (planteavl). Konsulent i planteavl og sekretær ved Odsherreds lbf. 1938—42.

Kasserer og sekretær ved Odsherreds mergelselskab samt sekretær ved Odsherreds frøudvalg 1938—42. Direktør for andelsselskabet Holbæk hørskættei 1943—47. Konsulent ved Trifolium-frø i Randers 1947—48 og ved jysk markfrøkontor i Randers 1948—51. Konsulent ved a/s Langelands frø i Ålborg 1951—55. *Konsulent i frøavl og kemikalier ved a/s Skive markfrøkontor* fra 1. aug. 1955. Adr. Jernbanegade 19, Ålborg.



1327. \* **Knudsen, Poul Henning**, f. 18. febr. 1935 i Birket sogn på Lolland. S. a. gdr. S. K. — Real., lbsk., *agronom 1961*. Lærer ved Næsgård agerbrugssk. 1961—63. *Sekretær i landbrugsrådet* fra 1. nov. 1963. Adr. Pilehaven 9, Hareskov.



1328. \* **Knudsen, Søren**, f. 14. okt. 1929 i Snebjerg pr. Herning. S. a. hmd. O. K. — Højsk., lbsk., *agronom 1958*. Ass. i planteavl og regnskabsføring ved Odense-Kerteminde hovedkredse af hmfr. 1958—59. Lærer ved Tommerup højsk. 1959—60. *Lærer ved Hammerum landbrugsskole* fra 1. nov. 1960. Adr. Landbrugsskolen, Hammerum.



1329. \* **Knudsen, Viggo Vilhjelms**, f. 21. febr. 1906 i Skodsebølle ved Bjerreskov. S. a. parcl. H. P. K. — Højsk., lbsk., *agronom 1931*. Askov lærerkursus 1931. Lærer



ved Klank højsk. 1932—33 Ass. ved hedeselskabets distriktskontor i Ålborg 1933—34. Ass. ved forsøgslaboratoriets kvægforsøg på Dybvad hovedgård 1934—35. Ass. ved hedeselskabets mose- og engafd. i Nykøbing F.

1935—41, ved filialkontoret i Søllested 1941—47. Ass. 1947—48 og filialbst. ved hedeselskabets kontor i Rønne 1948—64. *Distriktsbestyrer ved hedeselskabets kontor i Århus* fra 1. marts 1964. Teknisk sagkyndig mdl. af grundforbedringsudvalget for Bornholm 1947—51. Tilforordnet teknisk sagkyndig for samme fra 1951. Tilforordnet teknisk sagkyndig for grundforbedringsudvalget for Århus amt fra 1964. Adr. Tretommervej 30 A, Ris-skov.



1330. **Knudsen, Christian Aage** Charles, f. 25. okt. 1892 i Viborg. S. a. gdr. P. K. — Højsk., lbsk., *agronom 1923*. Ass. ved Rougsø-Sønderhald herreders lbf. 1923. Konsulent ved de samv. hmfr. i Ålborg amt 1924—42.

Lærer ved St. Restrup hmsk. 1923—33. Sekretær for frøudvalget i Ålborg amt. *Tilsynsførende med grundforbedringsarbejdet, senere rådgivende kulturtekniker i Ålborg amt* fra 1933. Tillidsmand for Ålborg bys og omegns sparekasse fra 1938. Teknisk kyndigt mdl. af afvandingskommissionen for Ålborg amt fra 1940. Adr. Solvænget 3, Skalborg.



1331. **Knuhtsen, Theodor**, f. 6. maj 1908 på Aagaard ved Ringsted. S. a. gdr., agronom A. K. — Real., lbsk., *agronom 1940*. Ass. hos statskonsulent Søndergaard, St. Heddinge, 1940—43. Sekretær i Maribo amts økonomi-

ske selskab og i arbejdsgiverforeningen for land- og skovbrug i Maribo amt 1943—44. Forvalterass. 1944—55 og forvalter 1955—56 på Saksøbing sukkerfabrik, 1956—61 på Assens sukkerfabrik, 1961—63 på Maribo sukkerfabrik. *Forvalter på Saksøbing sukkerfabrik* fra 21. jan. 1963. Adr. Lunden 20, Saksøbing.

1332. **Kobbernagel,**

**Poul** Harald, f. 5. dec. 1913 i Nr. Vedby. S. a. gdr. N. P. K. — Lbsk., *agronom 1940*. Ass. ved Tureby-Køge og omegns lbf. 1940—41 og ved Slagelseegnens lbf. 1941 samt avlskontrol-lør i D.L.F., Roskilde, 1940—41. Repræsentant for a/s Morsø frøkontor 1941—43. Ansat ved a/s Frøavlscntret Hunsballes filial og forsøgs-gård ved Slagelse 1943—45. *Konsulent for fa. A. Nielsen & co., Nykøbing F. og for Gørlev sukkerfabrik* fra 1945. Adr. Valby-gårdsvej v/banen, Slagelse.



1333. \* **Koch, Rasmus** Emil Hansen, f. 10. febr. 1896 i Stubbekøbing. S. a. gdr. C. H. K. — Mellsk., lbsk., *agronom 1920*. Ass. ved de samv. loll-falsterske lbf. 1920. Lærer ved Dalum lbsk. 1920—23. Lærer ved Lyngby lbsk. 1924—27. Forp. af Højergård i Hjortespring 1928—32. Lærer ved Lyngby lbsk. 1932—61. Inspektør ved dansk landbrugsmuseum 1941—50 og *maskinkyndig konsulent* fra 1950. *Sekretær ved de sammensluttede sjællandske maskinstationer* fra 1953. Sekretær og kasserer ved landsforeningen „danske maskinstationer“ fra 1964. Adr. Kongevejen 94, Lyngby.



1334. \* **Koefoed, Thor**, f. 21. juni 1930 i Nyker. S. a. gdr. O. A. K. — Real., Næsgård, *agronom 1957*. Ass. ved statens redskabsprøver på Bygholm 1957 og ved det sjæll. maskinudvalg i Roskilde 1957—58. *Lærer ved Høng landbrugsskole* fra 1.



nov. 1958. Konsulent i maskinbrug ved Kalundborg omegns og Løve herreds lbr. 1958—61. *Konsulent i maskinbrug ved Slagelseegnens landboforening, Skælskøregnens landboforening, Sorø amts landøkonomiske selskab og Vestsjællands landboforening* fra 1. nov. 1961. Adr. Svalevej 6, Høng.



1335. \* **Kofoed Hansen, Per** Bremer, f. 8. maj 1926 i København. S. a. kaptajn F. H. — Real., lbsk., *agronom* 1954. Konsulent i driftsøkonomi ved de samv. loll.-falsterske hmfr. 1958—62. Leder af det danske Indien projekt, Danish Mysore Project, 1962—64. *Konsulent i driftsøkonomi og driftsvejledning ved de samvirkende jyske husmandsforeninger* fra 1. juni 1964. Studieophold i USA i 1966—67. Adr. c/o Mr. Paul Rehfeld, 4010, Cherokee Dr., Madison, Wisconsin 53711, USA, og Jagtvej 20, Århus.



1336. **Koldbro, Knud**, f. 4. marts 1920 i Seritslev pr. Brønderslev. S. a. propr. K. K. — Mellsk., højsk., lbsk., *agronom* 1946. Ass. ved Hobro og omegns lbf. 1946. Forpagter af en gård i Birket 1947—51. Ass. ved cement-jern konsortiet „Norden-fabrikken“, Ålborg, 1952—59. Konsulent ved Sæby jernstøberi & maskinfabrik 1959—62. *Konsulent for C. Lachenmeier i/s, Sønderborg*, fra 1962. Adr. Rosenvænget 37, Sæby.

1337. \* **Kold Jespersen, Egon**, f. 2. dec. 1933 i Lundby pr. Løgstør. S. a. gdr. C. K. J. — Ungdomssk., højsk., lbsk., *agronom* 1960. Ass. i planteavl ved Randers

amts husholdnings-selskab 1960. Lærer ved St. Restrup hmsk.

1960—61. Ass. ved Vejle amts lbf. 1961—62. Ass. i planteavl ved Dronninglund herreds lbf. 1962—64. *Konsulent i maskiner ved Morsø landboforening* fra 1. aug. 1964. Adr. Vodstrup pr. Nykøbing M.



1338. \* **Konggård, Søren** Peter, f. 14. juli 1939 i Ølst pr. Randers. S. a. gdr. P. J. K. — Prlm., højsk., lbsk., *agronom* 1965. *Viden-skabelig assistent på Trollesminde* fra 1. april 1965. Adr. Trollesminde pr. Hillerød.



1339. \* **Kongstad, Jørgen**, f. 24. okt. 1912 i Esbjerg. S. a. konsul, direktør H. C. K. — Lbsk., *agronom* 1936. Ass. ved Præstø amts grundforbedringsudvalg 1936. Ass. ved statens jordlovsudvalgs vildmose tilsyn ved kultiveringsarbejdet i lille vildmose 1936—43. Konsulent i grundforbedring for Himmerlands samv. løk. foreninger og Hobro og omegns lbf. 1943—56. *Filialbestyrer ved hedeselskabets kontor i Års* fra 1956. Autorisation 1953 efter vandløbslovens par. 92. Md. af vandløbsrådet fra 1951 repræsenterende Dansk Agonomforening. Adr. Lillevang 20, Års.



1340. **Konnerup Madsen, Henry**, f. 16. okt. 1917 i Ulsted. S. a. gdr. N. J. M. — Lbsk., *agronom* 1940. Ass. ved Assens og Middelfart hovedkredse inden for de fynske hmfr. og ved fælleslbf. for Nordslesvig 1940. Lærer ved Vesterdal højskole 1941. Ass. ved fælleslbf. for Stevn, Fakse m. fl. herreder 1942—43 og ved Haderslev amts lbf. 1943—44. Konsulent for





Sønnerlyng herreds hmk. 1944—47 og for Hindsholm lbf. 1947—50. Ejer af en gård i Tørresø på Nordfyn 1950—52. Ass. 1952—57 og konsulent 1957—63 for dansk pelsdyravlerforening. Fra 1. nov. 1963 konsulent

i Nordjyllands pelsdyravlerforening. Adr. Agerledet, Sæby.



1341. \* **Kornum, Per Eigil**, f. 9. aug. 1936 i Haverslev pr. Bonderup. S. a. gdr. N. P. K. — Ungdomssk., *agronom* 1964. Ass. under Hjørring amts landøkonomiske selskabs maskinudvalg 1964—65. *Maskinkonsulent*

for landbo- og husmandsforeningerne i Thy og Hanherred fra 1. juli 1965. Adr. Svalevej 4, Tilsted pr. Thisted.



1342. \* **Korsgaard, Kristen Martin**, f. 2. juni 1921 i Skjern. S. a. hmd. N. C. K. — Lbsk., *agronom* 1950. Ass. ved Stevns og omegns planteavlslf. 1950, ved Trifoliums forsøgs- og forædlingsgård, Tåstrupgård,

1950—51. Lærer ved Bramminge eftersk. 1952. Ass. ved de samv. hmfr. i Skanderborg amt 1952. Landbrugsleder ved statsfængslet i Nyborg 1952—56. Konsulent for Nyborg og omegns hmfr. 1956—57. Landbrugslærer ved statsfængslet i Nyborg 1957—58. Landbrugsleder ved statsfængslet Renbæk 1958—66. *Landbrugsleder ved statsfængslet på Søbysøgård* fra 1. oktober 1966. Adr. Søbysøgård, Nr. Søby.

1343. \* **Korsholm, Kristian Peder**, f. 1. maj 1897 i Rindom pr. Ringkøbing. S. a. tømrer J. N. K. — Højsk., *agronom* 1924.

Lærer ved Nr. Nissum højsk. 1924—27. Ass. på Øtofttegård ved Tåstrup 1928—29. *Lærer ved Luthersk missionsforenings højskole i Hillerød* fra 1. nov. 1929. Mdl. af Hillerød menighedsråd 1945—57. Adr. Slotsvænget 43, Hillerød.



1344. \* **Korsholm, Kristian**, f. 31. aug. 1935 i Refstrup pr. Lem. S. a. gdr. E. K. — Eftersk., højsk., lbsk., *agronom* 1962. *Lærer ved Bygholm landbrugsskole* fra 1. nov. 1962. Adr. Bygholm landbrugsskole, Horsens.



1345. \* **Koustrup, Per**, f. 29. nov. 1926 i Balskov pr. Mørke. S. a. gdr. A. K. — Ungdomssk., lbsk., *agronom* 1952. Forv. ved Beauvais i Skovlunde 1952. Rejseinspektør i traktorafd. ved Ford Motor Company a/s 1952—56. Ass. ved statens redskabsprøver på Bygholm 1956—59. *Konsulent i maskiner ved Haderslev amts og Nørre Rangstrup herreds landboforening samt Haderslev amts husmandsforeninger* fra 15. jan. 1959. Adr. Marstrup.



1346. \* **Krab, Andreas Hansen**, f. 27. sept. 1924 i Kastrup pr. Gram. S. a. gdr. S. K. — Prlm., lbsk., *agronom* 1951. Ass. ved Studsgård forsøgsstation 1951—52. Ass. ved Ødum forsøgsstation 1952—57 og ved Tylstrup forsøgsstation 1957—59. *Assistent ved statens moseforsøg på Centralgården*,



pr. *Abybro*, fra 1960. Adr. Kirkeallé 3, Gram.



1347. **Krabbe, Torben**, f. 23. juni 1889 på Hald hovedgård pr. Bækkelund. S. a. hofjægermester A. K. — Prlm., *agronom* 1912. Løjtnant 1914—18 og 1921—23. Bst. af herregården Tøjstrup 1918—21. Forskellige

landbrug i Australien 1923—24. Ass., fabriksbst. og manager for Sumatra Tea Estates Ltd. ved Harrisons & Crosfield Ltd. 1924—46. Direktør i a/s Ferronit 1949—58. Sekretær i skandinavisk forening på Sumatras østkyst 1932—37. Adr. Efterårsvej 15, Charlottenlund.



1348. \* **Krabbe Larsen, Laust Kristian**, f. 23. marts 1913 i Hurup, Thy. S. a. parc. T. L. — Eftersk., lbsk., *agronom* 1939, prlm. 1940. Askov lærerkursus 1942. Ass. ved Sydthy løk. selskab 1940—41. Lærer ved Køng

højsk. 1941—43. Ass. i regnskabsføring ved de samv. sjæll. hmfr. 1942—50. Lærer ved Kærehave lbsk. 1943—45. *Konsulent i regnskab og driftøkonomi ved landboforeningen for Næstved og omegn* fra 1. juli 1950. Adr. Ahornvej 10, Næstved.



1349. **Kragelund Jensen, Karl**, f. 10. dec. 1896 i Aale. S. a. boelsmand M. J. — Højsk., lbsk., *agronom* 1925. Ass. ved Danmarks geologiske undersøgelse 1925. Lærer ved Korinth lbsk. Forpagter af statsdomænen Grøngård ved Jejsing. Lærer ved Vejlbjby lbsk. Sognearkivar 1935 og nu *kommunearkivar i Vejle*. Adr. Marsvej 6, Vejle.

1350. **Krup Olesen, Christian**, f. 24. maj 1924 i Sdr. Harritslev pr. Hjørring. S. a. førstelærer A. P. O. — Real., lbsk., *agronom* 1950. Ass. ved F.a.j.L.s græsmarkssektion 1950 og lærer for foreningen af unge landmænd på Vestlolland 1950—51. Ass. ved forsøgslaboratoriets kvægforsøg 1951—55. Konsulent i husdyrbrug ved Sydsjællands lbf. og hmf. 1955—57. Landbrugslærer ved Luthersk missionsforenings højsk., Hillerød, 1957—60. *Kontrollør ved statskontrollen med mejeriprodukter og æg m. m.* fra 1. maj 1960. Adr. Gl. Holmegårdsvej 11, Hillerød.



1351. **Kring, Asger Severin**, f. 19. dec. 1907 i Linnerup. S. a. pastor K. — *Agronom* 1933. Ass. i grundforbedring ved Kbhvn.s amts lbr. 1933, ved hedeselskabets afd. for undersøgelser og forsøg i Viborg 1934, hos landinspektør Simonsen i Hjørring 1935 og ved hedeselskabets distriktskontor i Slagelse 1936. *Ejer af Østrup Haugård, Hornslet*, fra 1939. Adr. Østrup Haugård, pr. Hornslet.



1352. **Kring, Hans Jacob**, f. 6. okt. 1937 i Slagelse. S. a. gdr. A. K. — Real., *agronom* 1962. *Assistent i driftøkonomi ved Dronninglund herreds landboforening* fra 1. maj 1962. Adr. Gl. Kongevej 12, Agersted.



1353. \* **Kristensen, Anders**, f. 9. nov. 1902 i Doense. S. a. hmd. A. C. K. — Højsk., *agronom* 1926. Ass. ved Ribe amts grundforbedringsudvalg 1926—27. Lærer ved Rønde højsk. 1927—28. Ass. ved Kolding herreds lbf. 1928. Lærer ved Nr. Nis-



sum højsk. 1928—49. Konsulent i regnskabsføring ved Skodborg-Vandfuld herreders lbf. 1930—44. *Forstander for Nr. Nissum højskole* fra 1. april 1949. Mdl. af skolekommissionen 1946—

50. Mdl. af menighedsråd 1949 og af sogneråd 1950. Adr. Nr. Nissum, Lemvig.



1354. \* **Kristensen, Anders**, f. 24. dec. 1934 i Ølstrup pr. Ringkøbing. S. a. gdr. L. K. — *Agronom 1961*. Konsulent i regnskabsføring for Ringkøbingegnens lbf. 1961—66. *Ejer af Kjærgård pr. Grønbjerg* fra 1. juni

1966. Adr. Kjærgård pr. Grønbjerg.



1355. \* **Kristensen, Bendt Albert**, f. 30. dec. 1933 i Torslev. S. a. hmd. A. K. — Lbsk., *agronom 1959*. Ass. ved D.L.F.s og F.D.B.s forsøgsgård Øtoftegård 1959. Lærer ved Lægård lbsk. 1959—60. Ass. i planteavl ved

Hjørring amts løk. selskab og Hjørring amts og Hvetbo herreds hmk. 1960—63. *Konsulent i planteavl for Ålborg amts husmandsforeninger* fra 15. maj 1963, *tilige i maskiner* fra 1. jan. 1965. Adr. Nordtoft 9, Ålborg.

1356. **Kristensen, Børge**, f. 27. marts 1914 i Doense, Vebstrup sogn. S. a. lmd. K. — *Agronom 1940*. Ass. ved grundforbedringskontoret i Bramminge 1942. *Kvægavlsassistent*. Adr. Løkkenvej 30, Vrå.

1357. **Kristensen, Edvard Marinus**, f. 17. okt. 1908 i Hjortlund ved Filskov. S. a. gdr. K. K. — Lbsk., *agronom 1939*. Ass. ved Vejle amts sammensl. hmfr. 1939—

41. Konsulent i regnskabsføring for Vejle amts sammensl. hmfr.

1941—45. Konsulent for Ringkøbing amts sammensl. hmfr. 1945—48. *Inspektør ved statens plantetilsyn* fra 1948. Adr. Fjordvej 4, Strandhuse, Kolding.



1358. **Kristensen, Egon**, f. 19. maj 1928 i Grindsted. S. a. hmd.

H. P. K. — Lbsk., *agronom 1956*. Askov højskoles lærerkursus 1956. *Lærer ved Riber Kjærgård landbrugsskole* fra 1. nov. 1956. Fodringskonsulent for Esbjerg og omegns lbf. 1957—64. *Fodringskonsulent for Bramminge og omegns landboforening og Åstrup m. fl. sognes landboforening* fra 1. okt. 1964. *Ejer af en gård i Hunderup ved Bramminge* fra 1966. Adr. Kjærgård mark pr. Bramminge.



1359. \* **Kristensen, Erik**, f. 24. febr. 1914 i Tørring. S. a. gdr. E. M. K. — Højsk., lbsk., *agronom 1939*, student 1945. M. Sc. (Iowa State College) 1950. Cand. polit. 1956. Ansat ved det landøkonomiske driftsbureau 1939—41, ved Horsens landbrugforening 1941. Lærer ved Tune lbsk. 1941—43. Ass. 1943, amanuensis 1952, lektor 1960 og *professor i landbrugsøkonomi ved landbohøjskolen* fra 1. febr. 1965.

Studieophold i USA 1949—50. Mdl. af bst. for Dansk Agronomforening 1943—49 og af styrelsen af N.J.F.s sektion for landbrugsøkonomi 1953—59. Mdl. af udvalget for det landøkonomiske driftsbureau 1965 og af bst. for den danske afd. af N.J.F. 1965. Adr. Havesvinget 14, Vedbæk.





1360. \* **Kristensen, Eyvind Johannes**, f. 30. dec. 1936 i Kærby pr. Asperup. S. a. gdr. J. K. — Højsk., lbsk., *agronom* 1964. Ass. ved Salling lbf. 1964. Lærer ved Lyngby landboskole 1964—66. *Livestock breeding officer* i Tanzania fra 1. aug. 1966. Adr. Dairy Extension Office, P. O. box 3020, Arusha, Tanzania.

*cer* i Tanzania fra 1. aug. 1966. Adr. Dairy Extension Office, P. O. box 3020, Arusha, Tanzania.



1361. **Kristensen, Gunnar**, f. 11. marts 1926 i Snejstrup pr. Sjørring. S. a. hmd. G. K. — Højsk., hmsk., *agronom* 1953. Askov lærerkursus 1954, *agronom* fra Ultuna, Sverige, 1962. Lærer ved Markaryd folkhögskola i Sverige 1953—55. Tilfældige lærervikariater og studier 1955—58. Studier ved lantbrukshögskolan, Ultuna, 1958—61. Lærer ved Finsta, Plönninge og Ingelstorp's lantbruksskolar 1962—63. *Lærer ved Stora Segerstads lantbruksskola* fra 15. okt. 1963. Adr. Stora Segerstad, Reftele, Sverige.

la i Sverige 1953—55. Tilfældige lærervikariater og studier 1955—58. Studier ved lantbrukshögskolan, Ultuna, 1958—61. Lærer ved Finsta, Plönninge og Ingelstorp's lantbruksskolar 1962—63. *Lærer ved Stora Segerstads lantbruksskola* fra 15. okt. 1963. Adr. Stora Segerstad, Reftele, Sverige.



1362. \* **Kristensen, Hans**, f. 14. okt. 1937 i Tiset pr. Tranbjerg J. S. a. gdr. N. K. — Eftersk., lbsk., *agronom* 1964. *Assistent ved dansk andels gødningsforretning* fra 1. april 1964. Adr. Ler-toften 11, Tåstrup.

1363. \* **Kristensen, Hans Christian**, f. 23. sept. 1932 i Kvong sogn pr. Ølgod. S. a. lmd. H. K. — Eftersk., højsk., lbsk., *agronom* 1960. Ass. ved Borris forsøgsstation 1960—62 og ved Bølling-Nr. herreders lbf. 1962—63. Lærer ved Vesterlund ungdomsskole og ass. ved hedebruget i Viborg

1963—64. Ass. i maskiner ved de samv. løk. for. i Ringkøbing amt 1964—66. *Assistent ved hedeselskabets distriktkontor i Slagelse* fra 1. sept. 1966. Adr. Nygade 5, 1., Slagelse.



1364. \* **Kristensen, Harald**, f. 11. nov. 1900 i N. Omme. S. a. gdr. K. K. — Prlm., *agronom* 1926. Lærer ved Næsgård agerbrugssk. 1926—30. Ass. 1930—31 og *konsulent i husdyrbrug for Ringsted og Sorøegnens landboforeninger* fra 1. april 1931. *Konsulent i svineavl for de samvirkende sjællandske landboforeninger* fra 1. jan. 1943.



Sekretær for Midtsjællands kvf. Sekretær for foreningen af sjæll. svineavlscentre og de danske svineavlscentre. Fmd. for avlscenterudvalget for 1. distrikt fra 1957. Har skrevet 50 års jubilæumsskrift for Ringsted andelssvineslagteri 1946. Adr. Tinggade 22, Ringsted.

1365. \* **Kristensen, Kristen Harry**, f. 15. maj 1909 i Hoven pr. Muldbjerg. S. a. K. K. — Højsk., lbsk., *agronom* 1935. Ass. ved Varde lbf. 1935. Lærer ved Hadsten højsk. 1936. *Konsulent i husdyrbrug for landboforeningen Nordthy* fra 1. jan. 1936 samt for fællesledelsen af kvægavlen i Nordthy og Hanherred 1936—45. Sekretær og kasserer for Thy samvirkende kvfr. m. k.s. fra 1939. Revisor i Tilsted kommune 1943—45 og i Vestergades brugsforening i Thisted fra 1943. Fmd. for foreningen af landbrugskandidater i Thisted amt indtil 1955. Revisor i handels- og landbrugsbanken, Thisted. Adr. Elmegade 8, Thisted.





1366. \* **Kristensen, Ib**, f. 25. dec. 1935 i København. S. a. fru G. K. — *Agronom 1965*. Vid. ass. ved landbohøjskolens afd. for landbrugets plantekultur 1965—66. *Lærer ved landboskolen ved Middelfart* fra 1.

nov. 1966. Adr. Landboskolen, Middelfart.



1367. \* **Kristensen, Ingemann** Marius Karl, f. 10. juni 1888 i Visborg. S. a. gdr. K. K. — *Agronom 1914*. Forv. på Løjtvedgård ved Svebølle 1914. Ass. ved de samv. loll.-falsterske lbf. 1915 og ved de samv. sjæll. lbfr.

1916. Inspektør på Cathrinebjerg ved Tåstrup 1917—19. Forp. af Gyldenholm ved Slagelse 1926—38. Ejer af Søholm ved Nyråd og Drejeskoven m. fl. ejendomme 1938—49. *Ejer af Tubæk mølle og møllegård* fra 1950. Adr. Tubæk Møllegård pr. Præstø.



1368. **Kristensen, Johannes**, f. 20. maj 1896 i Uldum ved Vejle. S. a. gdr. N. K. — Højsk., lbsk., *agronom 1917*.

Forsøgsass. i Kjellerup 1917—18. Lærer ved Vrigsted højsk. 1918—19 og ved fodermesterskolen på Tranekær 1919—20. Konsulent i planteavl ved Kjellerup og omegns lbf. og Lysgård hmk. 1920—25. Ejer af Liselund ved Sjørsløv 1925—65. Fmd. for Kjellerup og omegns lbf. 1942—54. Medstifter af og i en årrække fmd. for midtjysk skovdyrkerforening. Adr. Kjellerup.

1369. \* **Kristensen, Jeppe**, f. 22. juni 1922 i Agerbæk. S. a. gdr. K. K. — Prlm., lbsk., *agronom 1949*, M. Sc. fra Oklahoma Agricultural and Mechanical College 1951. Ass. ved det landøkonomiske driftsbureau 1949, ved de samv. danske svineslagterier

1951. Konsulent for Thisted andels svineslagteri og Nordthy landboudom 1951—52. Forstander for Høng lbsk. 1952—56.

*Forstander for Bygholm landbrugsskole* fra 1. april 1956. Indvalgt i tilsynsrådet for sparekassen for Horsens by og omegn 1959. Mdl. af Hatting-Thorsted kommunes sogneråd fra 1962. Indvalgt i foreningen af jyske lbfr.s ungdomsudvalg 1964. Mdl. af bst. for Dansk Agronomforening 1963—66. Fmd. for landbrugets radioudvalg fra 1966. Adr. Bygholm landbrugsskole, Horsens.



1370. **Kristensen, Jens Kristian**, f. 23. dec. 1901 i Lambæk ved Lem. S. a. gdr. C. L. K. — Højsk., lbsk., *agronom 1929*. Ass. ved forsøgslaboratoriets svinefodringsforsøg 1929—33. Konsulent for a/s I. D. Koopmanns svineslagterier i Silkeborg og Horsens 1934—44. *Konsulent i bygninger ved de samvirkende landøkonomiske foreninger i Ringkøbing amt* fra 15. nov. 1944. Adr. Slotsvænget 6, Holstebro.



1371. \* **Kristensen, Jørgen**, f. 26. febr. 1932 i Mørke. S. a. gdr. F. E. K. — Højsk., lbsk., *agronom. 1958*. Ass. ved Ringe hovedkreds af hmfr. 1958. Lærer ved Sydvestsjællands ungdomsskole 1958—59.

Ass. ved Horsens landbrugsforening 1959. Lærer ved Uldum højsk. 1959—60. Ass. ved Hjørring amts løk. selskab og samarbejdende hmk. 1960. Konsulent i ungdomsarbejde ved samme foreninger 1960—65. Konsulent i planteavl for lbf. Nordthy 1965. *Konsulent i planteavl for husmandsforeningen Fremad i Salling* fra 1. nov. 1965. Adr. Vester Fælledvej 18, Skive.





1372. \* **Kristensen, Jørgen**, f. 7. april 1937 i Øksendrup. S. a. gdr. K. E. K. — *Agronom 1961*. Ass. ved det løk. driftsbureau 1961—64. Sekretær i østifternes kreditforening 1964—65. *Assistent ved Vest-sjællands landbofor-*

*enings regnskabskreds* fra 1. jan. 1966. Adr. Asser Rigsvej 18, Kalundborg.

1373. **Kristensen, Knud Arne**, f. 10. dec. 1915 i Tørring. S. a. gdr. K. K. — *Lbsk., agronom 1938*. Værnepligtig 1939—40, løjtnant. Ass. hos statsaut. revisor 1940—41. Ass. ved hedeselskabet 1938—39 og 1941—44. Avlsleder 1944 og *direktør for a/s Lolland Falsters frøhandel* fra 1. jan. 1956. Adr. Vestergade 9, 1., Maribo.



1374. \* **Kristensen, Knud Jørgen**, f. 17. nov. 1920 i Sæsing pr. Øster Vrå. S. a. lmd. I. K. — *Højsk., lbsk., agronom 1950*, M. Sc. fra Cornell Univ., USA, 1959. Ass. ved sjæll. hmfr.s regnskabsforening i Roskilde 1950.

Videnskabelig ass. 1950 og *amanuensis ved landbohøjskolens hydrotekniske laboratorium* fra 1. sept. 1955. Adr. Kilde-toften 8, Ballerup.



1375. \* **Kristensen, Knud**, f. 28. okt. 1929 i Fensmark pr. Holme-Olstrup. S. a. gdr. J. P. K. — *Real., højsk., lbsk., agronom 1959*. Assistent ved statens ukrudtsforsøg 1959. Ass. i svineavl hos konsulent Børresen,

Haslev, 1959—60. Fuldmægtig i Breedania 1960—64. *Regnskabsfører og fremmedfører ved statens forsøgsgårde, Hillerød*, fra 1. marts 1964. Adr. Roskildevej 140, Hillerød.

1376. \* **Kristensen, Kresten Peter**, f. 20. sept. 1911 i Tranum Enge. S. a. gdr. J. M. K. — *Højsk., lbsk., agronom 1938*. Ass. ved Randerskredsens fællesledelse 1938—39. Ansat hos hofjægermester Lüttichau på



Tjele 1939—41. Ass. ved foreningen af jyske lbfr.s regnskabsudvalg 1941—42, ved de samv. sønderjyske hmfr. 1942 og ved husdyrbrugskontoret i Nykøbing F. 1942—43. *Konsulent i regnskabsføring for det blandede distrikts landboforening* fra 1. maj 1943. Adr. Leos allé 48, Tønder.

1377. **Kristensen, Kristian**, f. 10. okt. 1900 i Thorstrup. S. a. gdr. K. — *Højsk., lbsk., agronom 1927*. Ass. ved forsøgslaboratoriets fodringsforsøg på Sanderumgård og ved de samv. lbfr. i Fyns stift 1929. Lærer ved Fyns stifts hmsk. og forpagter af hmsk.s gård i Højstrup 1930—35. Ejer af Dalgård i Rødding 1936 og lærer ved Rødding højsk. indtil 1943. Forstander for Østjyllands hmsk. 1943—49. *Ejer af en gård i Store Nustrup* fra 1949. Md. af Folketinget 1958—60. Fmd. for Danmarks Retsforbund fra 1961. Adr. Store Nustrup.



1378. **Kristensen, Marinius**, f. 16. marts 1914 i Kværndrup. S. a. lmd. K. R. K. — *Lbsk., agronom 1943*, Askov lærerkursus 1946. Ass. ved Kolding herreds lbf. 1943 og ved Tystofte forsøgsstation 1943—44. Ass. i planteavl



ved Stevns lbf. 1944 og 1945. Lærer ved Kærehave lbsk. 1945—46. Ass. ved Hjørring amts landøkonomiske selskab 1946. Lærer ved Åby højsk. og tillige konsulent i regnskabsføring for Hvetbo herreds lbf. 1946—47. *Lærer ved Vejlbj landbrugs-*

skole fra 1947. Adr. Skolesvinget 10, Ris-skov.



1379. \* **Kristensen, Martin Peder**, f. 1. juni 1905 i Stenderup ved Ansager. S. a. gdr. K. M. K. — Højsk., lbsk., *agronom* 1932. Ass. ved Præstø amts grundforbedringsudvalg i Næstved 1933—41. Ass. ved hedeselskabets distriktskontor i Viborg 1941—43 og leder af selskabets filialkontor i Randers 1943—51. *Distriktsbestyrer* ved hedeselskabets kontor i Ålborg 1951—56 og *ved kontoret i Varde* fra 1. jan. 1956. Tilforordnet sagkyndig for grundforbedringsudvalget for Ribe amtsråds-kreds fra 1. jan. 1956. Adr. Gl. Møllevej 13, Varde.



1380. **Kristensen, Marius Rasmus**, f. 30. marts 1902 på Vork mark, Egtved pr. Vejle. S. a. boelsmand K. — *Agronom* 1929. Ass. ved Askov forsøgsstation 1929—31, ved Horsens lbf. 1931 og ved Hads herreds lbf. 1931—41. Konsulent og sekretær for Århus amts hmfr. og driftsleder for indkøbsforeningen 1941—43. *Ansæt ved de danske mejeriforeningers fællesorganisation i Århus* fra 1. juli 1943. Adr. Majdalen 9, 3. tv., Århus V.



1381. **Kristensen, Paul Frederik Johannes**, f. 28. nov. 1880 i Himmellev pr. Roskilde. S. a. redaktør N. S. K. — *Agronom* 1903. Inspektør på Overgård pr. Havndal til 1918 under hofjægermester Castenschield. Rejst til Canada. Adr. ukendt.

1382. \* **Kristensen, Poul Evald**, f. 6. jan. 1929 i Tveje-Merløse pr. Holbæk. S. a.

bmd. K. K. — Lbsk., *agronom* 1957. Ass. ved det thylandske landøkonomiske selskab 1957—58. Ass. ved de midtsjællandske landøkonomiske foreninger 1958—60. Konsulent i husdyrbrug for hmf. i Assens og Mideldart hovedkredse samt driftsleder ved Fyns stifts indkøbsforening 1960—63. *Konsulent i svineavl og -fodring ved Hjørring amts landøkonomiske selskab* fra 1. jan. 1964. Sekretær for fællesudvalget til svineavlens forbedring i Hjørring amt fra 1. jan. 1966. Adr. Virkelyst 42, Hjørring.



1383. \* **Kristensen, Svend Aage**, f. 18. sept. 1932 i Bostrup pr. Lyby. S. a. lmd. K. — Højsk., lbsk., *agronom* 1958. Ass. i husdyrbrug ved Vends herreds og Årup omegns lbfr. 1958—60. *Konsulent i planteavl og husdyrbrug for de samvirkende bornholmske husmandsforeninger* fra 1. april 1960, tillige sekretær for samme fra 1. april 1964. Adr. Sigynsvej 63, Rønne.



1384. **Kristensen, Thorvald**, f. 9. maj 1913 i Galtrup på Mors. S. a. gdr. P. K. — Højsk., lbsk., *agronom* 1938. Ass. ved Vejle amts hmfr. 1938—39. Lærer ved Skals højsk. 1940—43. Konsulent i planteavl og ungdomsarbejde for Rinds herreds m. fl. kredsforeninger 1940—45. Lærer ved Høng hmsk. 1945—47. Konsulent i regnskabsføring for Hjørring amts løk. selskab, Vrå kredsen, 1948—64. Viceforstander på „Elleslettegård“, Vedbæk, 1964—65. Lærer ved Danebod højsk. 1965—66. *Lærer ved civilundervisningen i Haderslev amt*



fra 1. maj 1966. Adr. Hiort Lorenzensvej 12, Haderslev.



1385. \* **Kristiansen, Henning**, f. 21. marts 1928 i Sejlstrup pr. Hjørring. S. a. propr. K. K. — Mellsk., lbsk., *agronom 1954. Assistent ved Danmarks geologiske undersøgelse* fra 1. juni 1954. Adr. Borgerdiget 108, Herlev.



1386. **Kristiansen, Johannes**, f. 22. sept. 1916 i Tullebølle på Langeland. S. a. gdr. C. K. — Lbsk., *agronom 1943*. Ass. 1943—45 og konsulent ved regnskabskontoret for Haslev og omegns lbf. 1945—52. *Forpagter af Kringsholm i Kildebrønne* fra 1952. Fmd. for Greve-Kildebrønne Venstrevælgerforening 1955. Mdl. af sognerådet 1954—60. Mdl. af Køge skatteråd 1960. Mdl. af Kildebrønne menighedsråd 1961, kirkevæрге og lærer samt kasserer fra 1962. *Ejer af Hyllingholm i Nr. Hyllinge* fra 1962. Mdl. af Ramsø-Tune herreders lbf. fra 1963. Adr. Kringsholm pr. Tåstrup.



1387. \* **Kristiansen, Olav Engelbrecht**, f. 4. febr. 1928 i Vejstrup pr. Sjølund. S. a. gartner F. K. — Lbsk., *agronom 1953*. Ass. ved statens ukrudtsforsøg i Lyngby 1953—54. Ass. ved landbrugsministeriets produktivitetssudvalgs mekaniseringsudvalg 1954—55. Maskinkursus for maskinkonsulenter 1955. Ass. ved de samv. jyske hmfr. 1955—57. Konsulent i maskiner og bygninger ved de samv. jyske hmfr. 1957—66. *Maskinkonsulent under landbrugsrådet*

fra 1. marts 1966. Studieophold i USA 1964. Adr. Lindebakken 38, Birkerød.

1388. **Kristiansen, Veje**, f. 8. okt. 1898 i Thorup ved Nørager. S. a. gdr. K. K. — Eftersk., højsk., lbsk., *agronom 1921*. Ass. ved Randers amts husholdningsselskab og lærer ved Grejsdal højsk. 1922—23. Driftsleder på fødegården 1923—24. Ass. ved forsøgslaboratoriets fodringsforsøg 1924—25. Ejer af Skarpinggård i Thorup ved Nørager 1925—44. *Ass. ved markkontrol af læggekartofler* fra 1938. Ejendomshandler i Ålestrup 1944—53. *Ejendomshandler i Astrup* fra 1953. Fmd. for planteavlssudvalget i Hobro og omegns lbf. 1930—40 og for i/s Thorup moses kultivering. Adr. Astrup pr. Arden.



1389. **Kristjánsson, Gisli** Björgvin, f. 28. febr. 1904 i Gröf i Island. S. a. hmd. K. Sigurjónsson. — Real., højsk., lbsk., lærerkursus, *agronom 1939*, eksamen i suppleringskursus (husdyrbrug) 1941. Ass. ved forsøgslaboratoriet 1939 og ved statens kornkontor 1940—41. Ass. ved forsøgslaboratoriets afd. for kvægforsøg 1941—45. Volontør i ligningsdirektoratet og ved det landøkonomiske driftsbureau 1943—45. Sekretær ved landbrugsselskabet Reykjavik 1945—47. *Redaktør af landbrugstidsskriftet Freyr* fra jan. 1946 og *leder af landbrugets informationskontor* fra 1. jan. 1954.



Sekretær i foreningen af islandske landbrugskandidater 1951—53. Leder af den islandske statsradiofonis landbrugsudsendelser fra 1952. Fra 1956 Islands officer in charge i FATIS. Fra 1946 ledet anvisning af udenlandsk arbejdskraft i islandsk landbrug og fra 1958 leder af Islands landbrugsselskabs arbejdsanvis-



ningsbureau. Siden 1963 tilsynsførende for landbrugets foderforsyninger i Island. — Har skrevet beretning fra forsøgslaboratoriet 1945. Bogen Kartaflan 1948 samt en række småskrifter om landbrugsfaglige emner. R. af Dbg. Adr. Hliðartún, Mosfellssveit, Island.



1390. \* **Kristoffersen, Peter**, f. 26. febr. 1931 i Vejstrup. S. a. gdr. M. L. K. — Prlm., lbsk., *agronom 1956*. Ass. 1956 og *medkonsulent ved Kolding herreds landbrugsforening* fra 1. jan. 1960. Adr. Sol-sortevej 11, Kolding.



1391. \* **Kristoffersen, Svend Erik**, f. 23. juli 1927 i Ibsker pr. Svanke. S. a. avlsbruger K. — Højsk., lbsk., *agronom 1958*. Ass. ved landbohøjskolens forsøgsård Albertslund 1958—60. Konsulent ved DLAM's vandingsafd. i Ullerslev 1960. Forretningsfører ved DLAM's afd. i Lundby 1960—62. *Forretningsfører ved DLAM's afdeling i Slagelse* fra 1. juni 1962. Adr. Vemmelev.



1392. **Krog, Poul Herman Johannes Nielsen**, f. 29. sept. 1909 i Særslev pr. Stubbekøbing. S. a. gdr. R. K. — Real., lbsk., *agronom 1933*. Prøven for statseksaminerede ejendoms-mæglere 1936 og H.D. med varehandel som speciale 1940. Ass. ved forsøgslaboratoriet 1933—34. Selvstændig landbrugsvirksomhed 1934—37. Ass. ved landbrugsministeriets svinereguleringsudvalg 1938—39. Medindehaver af i/s frugtkonserverfabrikken Frukun i Måløv 1939—51. *Konsulent for Capax a/s*. Adr. Ellestien 18, Bagsværd.

1393. \* **Krog, Johannes Brandorff**, f. 25. febr. 1937 i Sønderborg. S. a. gdr. J. J. K. — Real., *agronom 1965*. Fra 1. april 1965 ansat i *landbrugets oplysnings- og konferencevirksomhed*. Adr. Hovedg. 60, Borup st.



1394. \* **Krog, Morten**, f. 23. juli 1909 i Øster Jølby på Mors. S. a. gdr. S. K. — Højsk., lbsk., *agronom 1940*. Ass. ved hedeselskabets distriktskontor i Øster Jølby 1940 og ved Morsø lbf. 1941. Ass. ved hedeselskabets distriktskontor i Øster Jølby 1941—46. Ass. ved Morsø kvf. 1946—54. *Lærer ved de samvirkende kvægavlsforeningers kursus for uddannelse af inseminører* fra 1. april 1954. Adr. Nyvej 2, Malling.



1395. **Krog, Kristen Kristensen**, f. 9. juli 1878 på Dover mølle-gård ved Hurup. S. a. gdr. N. K. — Lbsk., *agronom 1900*. Landbrugslærer 1900—06. Konsulent i husdyrbrug for Ribe amts vestre lbf. og fællesledelsen af Sydvestsjællands kvægavls- og kontrolforeninger 1906—10. Kommissionsforretning i København. Adr. Kna-brøstræde 14, Kbh. K.



1396. \* **Krog-Møller, Johannes**, f. 21. sept. 1915 i Gribstrup. S. a. gdr. J. M. — Lbsk., *agronom 1940*. Ass. ved hedeselskabets distriktskontor i Kbh. 1940—41 og ved Thyrs-ting-Vrads herreders lbf. 1941. Konsulent



for Thyrsting-Vrads herreders fællesledelse m. fl. foreninger 1942. *Leder af hedeselskabets filialkontor i Rønne* fra 1. april 1964. Adr. Sejersvej 5, Rønne.



1397. \* **Krogshede, Svend Ove**, f. 2. dec. 1932 i Nees pr. Vemb. S. a. boelsmand C. C. K. — Højsk., lbsk., *agronom* 1959. Ass. ved Studsgård forsøgsstation 1959—65. *1. laborant ved a/s Ota, Nakskov*, fra 1. jan. 1965.

Adr. Kraghgårdvej 8, Søllested.



1398. \* **Krogsriis, Christian Aage**, f. 11. maj 1907 i Birkende pr. Langeskov. S. a. gdr. N. L. Nielsen. — Real., højsk., *agronom* 1935. Ass. 1935—40 og redaktionssekretær ved landhusholdningsselskabet 1940—44.

*Konsulent for landhusholdningsselskabets lærlingeuddannelse* fra 1. juli 1944. Redaktør af *Tidsskrift for Landøkonomi* 1945—59. *Forstander for landbrugets brevskole* fra 1. april 1953. Sekretær for landhusholdningsselskabets sædefrøudvalg 1937—54 og sekretær for udvalget for den faste planteavlsbevilling 1938—48. *Ejer af Hyldegård* i Birkende ved Langeskov fra 1964. Adr. Ørhagevej 12, Vanløse.

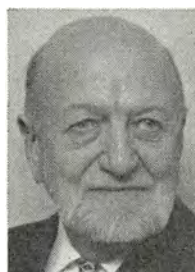

1399. **Kronman, Volmer**, f. 13. okt. 1896 i England. S. a. direktør C. K. — Real., *agronom* 1920. Forv. på „Paul Holme“, England. Ejer af „Walton Hall“, Essex, England, 1921—25. Sekretær for tolvmandsforeninger-

ne og redaktør af *Tolvmandsforeningernes handelskontor* 1929—42. Konsulent for *The British Agric. Machinery Manufacturers Export Association* 1945—50. *Medindehaver af firmaerne V. Kronman & co.*

og *Metalloplastics*. Redaktør af *BP nyhedstjeneste* fra 1950. R. af den finske hvide rose. Adr. Griffenfeldsgade 37, København N.

1400. \* **Kruse, Anthon**, f. 12. april 1921 i Ejde på Færøerne. S. a. hvalbådsfører O. T. K. — Lbsk., *agronom* 1951, student 1951, lic. agro. (landbrugets plantekultur) 1953. Ophold på statens forsøgsstation, Studsgård 1952 og forædlingsinstitut i Wageningen 1953. Vid. ass. ved statens planteavlssørg 1954—55. Højskolelærer vinteren 1955—56. *Amanuensis ved landbohøjskolens forsøgsgårde Albertslund og Højbackegård* fra 1. maj 1958. Skriftlige arbejder i landbohøjskolens årsskrift 1960: Polyembryony in *Brassica napus* v. *rapifera* L. and *Beta vulgaris* L. 1961: Haploids in pokyembryos of beet, *Beta vulgaris* L. 1963: Pure lines and their hybrids in beets, *Beta vulgaris* L. Adr. Diget 5, Glostrup.



1401. **Kruse, Niels Tage**, f. 9. dec. 1926 i Termestrup. S. a. gdr. K. — *Agronom* 1952. Studieophold i udlandet 1952—53. Ass. i planteavl ved Rougsø-Sønderhald herreders lbf. 1953—57. Konsulent og forretningsfører 1957—66 og *direktør for Karl Bedsted a/s (kartofler en gros og eksport) i Haderup ved Skive* fra 1. juni 1966. Adr. Haderup pr. Skive.



1402. \* **Kruse Adersen, Peder**, f. 13. febr. 1929 i Sdr. Bork. S. a. lmd. N. P. A. — Efter-sk., højsk., lbsk., *agronom* 1959. Ass. ved hedeselskabets systematiske moseundersøgelser i Ringkøbing amt 1959. Ass. ved Hor-



sensegnens regnskabskreds i Gedved 1959—60. Ass. ved landinspektørerne L. Edens og C. H. Knudsen i Ringkøbing 1960—65. *Konsulent i planteavl, regnskabsføring og driftsvejledning ved de samvirkende sønderjyske husmandsforeninger* fra 1. juli 1965. Adr. Engvej 17, Løgumkloster.



1403. \* **Krusenstjerna-Hafstrøm, Carl Olaf**, f. 27. april 1922 i Århus. S. a. skoleinspektør K. K.-H. — Mellsk., lbsk., *agronom 1949*. Vikarierende lærer. Ass. ved forsøgslaboratoriets afd. for svin 1951—52. Kontrollør ved

a/s det danske mælkecompagni, Kbh., 1952—60. Ass. 1960 og *konsulent ved husdyrbrugskontoret i Nykøbing F.* fra 1. juli 1965. Adr. Hospitalsvej 7, Nykøbing F.



1404. **Kryger Larsen, Johannes**, f. 10. juni 1918 i Brolykke på Langeland. S. a. landbrugslærer, *agronom H. K. L.* — Højsk., lbsk., *agronom 1943*. Sekretær i landbrugsrådet 1943. Ass. i husdyrbrug ved Horsens

lbf. 1943—53. *Konsulent i fodringsvejledning for et engelsk firma, der handler med foderstoffer*, fra 1. april 1953. Md. af bst. for foreningen af danske landbrugskandidater 1944—47. Adr. Sheering, Bishops Sortford, Herts, England.



1405. \* **Kryger Larsen, Mogens Peter**, f. 23. maj 1922 i Slagelse. S. a. landbrugslærer, *agronom H. K. L.* — Prlm., højsk., lbsk., *agronom 1949*. *Lærer ved nordisk landboskole, landboskolen ved Odense* fra 1. nov. 1949. Adr. Snestrupgyden 32, Odense.

1406. \* **Krøigaard, Axel**, f. 14. dec. 1902 i Aversi pr. Haslev. S. a. lærer P. S. K. — Real., højsk., *agronom 1927*. Ass. 1927—43, konsulent 1943—59 og fra 1959 *forstander ved hedeselskabets afdeling for undersøgelser og forsøg i Viborg*. — Md. af landbrugets



samråd for forsøg og forskning. Delegeret ved internationalt samarbejde vedr. moseudnyttelse og af FAO-gruppen: Land use. Korresponderende mdl. af det norske myrselskap. Adr. Vinkelvej 1, Viborg.

1407. **Kure, Viggo**, f. 1. marts 1895 i Nyker. S. a. partikulier K. — Lbsk., *agronom 1923*. *Ejer af proprietærgården Øtoft, Fårevejle*, fra 1923. Adr. Adlersallé, Fårevejle.

1408. **Kuskner, Niels Alfred**, f. 5. aug. 1916 i Ølsted. S. a. gdr. C. J. K. — Prlm., *agronom 1942*. Ass. hos landinspektør N. Herlow, Køge, og ved Stevns og omegns planteavlforening 1942—43.



Konsulent ved skadedyrlaboratoriet 1943—45 og ved Trifolium frø 1945—47. Konsulent 1947 og *avlslleder ved a/s L. Dæhnfeldt, Odense*, fra 1. maj 1952. Md. af F.D.F.s hovedbst. 1958—62. Md. af hovedbst. for soldaterhjemforeningen Dannevirke fra 1960. Fmd. for kontaktkomiteén mellem civile og militæret fra 1963. Næstfmd. for „Frisindet Vælgerforening“ (Venstre i Odense) fra 1965. Kirkeværge for Sct. Hans kirke, Odense, fra 1963. Adr. Slots-gade 26, Odense.

1409. **Kvidbæk, Knud Hansen**, f. 17. okt. 1886 i Søby. S. a. lmd. Kvidbæk. — Højsk., lbsk., *agronom 1916*. Lærer ved Åby

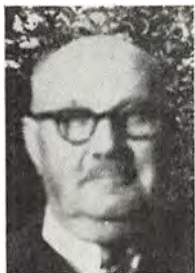

højsk. 1916. Ass. ved de samv. lolland-falsterske lbr. Sekretær i amtsnævnet for Maribo amt. Privat revisor i Nykøbing F. i over 40 år. Adr. Engboulvarden 51 A, 1. th., Nykøbing F.



1410. \* **Kvorning**, Niels Mølgaard, f. 3. sept. 1917 i Hauris pr. Løvel. S. a. gdr. P. K. — Mellsk., lbsk., *agronom* 1939. Tegner ved hedeselskabets hovedkontor 1939. Ass. ved hedeselskabets moseog engafd. i Tønder 1939—51 og i Odense 1951—58. *Filialbestyrer ved hedeselskabets kontor i Randers* fra 1958. Adr. Nordvestvej 18, Randers.



1411. **Kvæde**, Jørgen Vilhelm, f. 15. marts 1916 i Kbh. *Agronom* 1950. *Privat arkitektvirksomhed*. Adr. Lyngbygårdsvej 21 A, Kgs. Lyngby.



1412. **Kyed**, Johannes Carl Christian, f. 16. nov. 1878 i Århus. S. a. N. H. K. — Lbsk., *agronom* 1901. Mejeribst. og lærer ved Ladelund lbsk. 1901—03. Ass. hos statskonsulent Nissen Dall 1903—04. Bst. af a/s mejeriet Godthåb i Århus 1904—46. Lærer ved Dalum lbsk. 1906—17. Leder af kontoret for mejeristatistik 1907—18. Sekretær for udvalget for de samv. forsøgsostninger 1907—15. Sekretær for smørekseptud-

valget og leder af udvalgets kontor i Kbh. 1915—18. Sekretær for osteeksportudvalget 1915—19. Ejer af mejeriet Nordfyn ved Bogense 1917—47 og *ejer af gården Skovvang ved Beldringe* fra 1917.

Fmd. for a/s Otterup mejeri 1932—63. M.F. (Venstre) 1924—39. Mdl. af folketingets finansudvalg 1927—39. Mdl. af den sønderjyske erhvervskommission 1927—28, af landbokommissionen 1931—36, af trafikkommissionen 1937—39, af statsministeriets produktions- og råstofudvalg, af det erhvervsøkonomiske råd 1939—40, af mælkekommissionen 1939—40, af elektricitetskommissionen 1941, af landbrugsministeriets smørekseptudvalg 1942—54 og af osteeksportudvalget 1933—55, af bst. for grænsefonden 1946—58, af bst. for a/s D.F.D.S. 1938—63, af bst. for a/s Trifolium frø 1938—61 og af bst. for Fyns kølehus og isværker. Fmd. for producentforeningen af ost af Roqueforttypen 1934—55 og for danske konsummælksmejeriers fællesrepræsentation 1940—53. K 2, Segelcke medaillen 1953. Adr. Skovvang pr. Beldringe.

1413. \* **Kyed**, Karsten Jensen, f. 12. sept. 1937 i Hørup pr. Jelling. S. a. gdr. O. K. — Højsk., lbsk., *agronom* 1965. *Assistent ved det landøkonomiske driftsbureau* fra 1. april 1965. Adr. Mariendalsvej 50 A, 5. tv. Kbh. F.



1414. **Kyhl**, Einar, f. 15. aug. 1897 i Nyborg. S. a. stabssergent H. N. K. — Lbsk., *agronom* 1927. Ass. på Øttoftegård ved Tåstrup 1927. *Forv. på a/s det danske mælkecompagni, Nyelandsvej 25, København F.*, fra 1929. Adr. Hvidkildevej 54, Kbh. F.



1415. \* **Kyllingsbæk**, Arne, f. 24. jan. 1941 i Tversted. S. a. gdr. O. K. — Efter-



sk., lbsk., *agronom* 1965. Ass. ved karforsøgsstationen, Tåstrup, 1965. *Påbegyndt licentiatstudium ved landbohøjskolen* 1. sept. 1965. Adr. Moselvej 6, Skovlunde.



1416. **Kyndesen, Anton** Marinus, f. 28. jan. 1925 i Klovborg. S. a. gdr. A. K. — Real., lbsk., *agronom* 1948. Værnepligtig 1949. Ass. ved Horsens lbf. 1949, ved Kbhvn.s amts lbf. 1949—52 og ved statens ukrudtsforsøg i

Lyngby 1952. Konsulent i ungdomsarbejde for fællesudvalget for landbrugsfagligt ungdomsarbejde på Sjælland 1952—58. *Viceforstander ved telegrafkasernen, Høvelte* (civilundervisningen) fra 1. maj 1958. Adr. Kirsebær allé 23, Allerød.

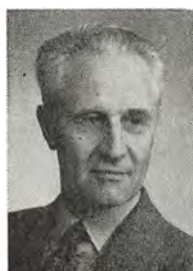

1417. **Kynne Frandsen, Niels**, f. 22. dec. 1900 i Træden. S. a. gdr. A. F. — Højsk., lbsk., *agronom* 1928. Ass. ved forsøgslaboratoriets fodringsforsøg 1928—32 og ved kvægforsøgene på Trollesminde ved Hillerød 1932—41. *Konsulent for Thisted amts husmandsforeninger og driftsleder for Thisted amts indkøbsforening* fra 1. juli 1941. — Mdl. af fjerkrækonsulentudvalget for Ringkøbing, Viborg og Thisted amter 1949—53 og af fjerkrækonsulentudvalget for Thisted amt fra 1954. Adr. Kirkegårdsvej 5, Thisted.

1418. **Kærberg, Herluf**, f. 5. jan. 1919 på Maglehøjgård pr. Ølstykke. S. a. gdr. J. P.

Jensen. — Prlm., lbsk., *agronom* 1945, veterinær 1956. Laborant ved a/s det danske mælkecompagni og ved a/s Houlberg, Kødbyen, 1945—52. *Praktiserende dyrlæge i Bjæverskov* fra 1956. Adr. Fuglebakken, Bjæverskov.



1419. **Kærgaard Jensen, Olav**, f. 1. aug. 1912

på Maglehøjgård pr. Ølstykke. S. a. gdr. J. P. J. — Lbsk., *agronom* 1940. Ass. ved forsøgslaboratoriets fodringsforsøg på Favreholm 1940—41, ved Gl. Roskilde amts lbf. 1941 og ved det landøkonomiske driftsbureau 1941—43. Sekretær 1943, fuldmægtig 1946, ekspeditionssekretær 1958 og *kontorchef i statens ligningsdirektorat* fra 1961. Sekretær for landsforeningen af vurderingsformænd. Adr. Skansely 4, Hillerød.



1420. \* **Kaack, Karl** Viggo, f. 26. marts 1938 i Stillinge sogn, Kr. Stillinge pr. Slagelse. S. a. arbejdsmand O. V. K. — *Agronom* 1965. Tillægseksamen i fransk 1965. Vid. ass. ved statens ukrudtsforsøg sommeren 1965.

*Licentiatstuderende med fysiologisk botanik som hovedfag* fra 1. sept. 1965. Adr. Marienlyst allé 30, Helsingør.





1421. \* **Ladefoged, Fredre**, f. 22. april 1931 på Annebjerg pr. Hjerm. S. a. gdr. K. E. Nielsen. — Lbsk., *agronom* 1961. Konsulent ved plovfabrikken „Fraugde“ i Odense 1961—63. Ansat 1. juli 1963 og *provsredaktør* ved *Landsbladet* fra 1. marts 1965.

Har medvirket ved udarbejdelse af en instruktionsfilm og en pjece om pløjning. Har foretaget studieture og -ophold i England, Italien og Tyskland. Adr. Eng-havegård pr. Assens.



1422. \* **Ladefoged, Søren Anker**, f. 13. juli 1906 i Vejen. S. a. gdr. F. L. — Lbsk., *agronom* 1932. Ass. ved Blangstedgård forsøgsstation 1932 og ved Himmerlands samv. lbfr. samt lærer ved Vinding og Rødding høj-sk. 1933—36. *Konsulent i planteavl ved Himmerlands samvirkende landøkonomiske foreninger* fra 1. marts 1936. Redaktør af „Vort Landboblod“. Adr. Jyllands-gade 22, Års.



1423. \* **Ladegaard, Thomas Kristian**, f. 27. jan. 1902 i Vejen. S. a. hmd. J. J. S. L. — Eftersk., højsk., lbsk., *agronom* 1931. Ass. ved Blangstedgård forsøgsstation 1931—32. Ass. i planteavl ved de samv. hmfr. i Fyns stift og lærer ved Fyns stifts hmsk. 1932—36. Konsulent i planteavl for Kertemindeegnens hmfr. 1932—38. Ass. ved Jydeved forsøgsstation 1939—46. Lærer ved Antvorskov højsk. 1946—51. Konsulent i regnskabsføring i Sorø amt for de samv. hmfr. 1947—57. *Konsulent i regnskabsføring for Sorø amts husmandsforeninger* fra 1. juni 1957. Adr. Haugerup, Sorø.

1424. **Laigaard Nielsen, Niels Harald**, f. 11. aug. 1900 i Lundø pr. Højslev. S. a. gdr. N. P. N. — Højsk., lbsk., *agronom* 1921. Ass. ved Askov forsøgsstation 1921—24 og i planteavl ved de samv. lbfr. i Fyns stift 1924—29. *Konsulent i planteavl for Fyns stifts patriotiske selskab* fra 1. april 1929. — Har været næstfmd. i foreningen af agronomer i Fyns stift og mdl. af bst. for andelsbogtrykkeriet i Odense og fmd. for repræsentantskabet for samme. Adr. Sankt Klemens.



1425. **Laine, Fennia**, f. 27. sept. 1899 i Rauma i Finland. — *Agronom* 1921. Ass. ved vækstforædlingsanstalten Tammisto i Helsingø 1922—25. Lærer ved husdyrbrugsskolen i Muhos 1931—63. Adr. Hallituskatu 14 B, Hämeenlinna, Finland.



1426. **Laisen, Alfred**, f. 29. juli 1901 i Hem. S. a. gdr. N. C. L. — Lbsk., *agronom* 1931. Ass. ved forsøgslaboratoriet 1931—32 og ved sønderjysk fællesledelse af kvægavl 1932—34. Ass. 1935—36 og *konsulent i planteavl for de samvirkende sønderjyske husmandsforeninger* fra 1. april 1936 samt sekretær og kasserer for samvirksomhedens planteavlsudvalg. Sekretær for de samv. sønderjyske hmfr. Inspektør ved statens plantetilsyn fra 1949. — Mdl. af de samv. danske hmfr.s planteavlsudvalg og oplysningsudvalg fra 1945, af lb.- og hmfr.s kontrolnævn fra 1946, af statens eksportkreditvalg fra 1949 og af landbrugsministeriets oliefrøudvalg 1950—51. Adr. Bjerningrød, Haderslev.





1427. \* **Lambæk Nielsen, Hans Peter**, f. 12. nov. 1933 i St. Heddinge. S. a. gdr. E. F. N. — Eftersk., højsk., lbsk., *agronom* 1962. Ass. ved statens skadedyrlaboratorium 1962. Ass. hos konsulent Dreier, Slagelse, 1962

—63. Lærer ved Uldum højsk. 1963—65. *Konsulent i husdyrbrug ved Sorø amts mejeriforening og Slagelseegnens landboforening* fra 1. jan. 1965. Adr. Kierulfsvej 82, st., Slagelse.



1428. \* **Land Jensen, Holger**, f. 12. marts 1898 i Enslev. S. a. gdr. R. J. J. — Højsk., lbsk., *agronom* 1924. Lærer ved Kærehave lbsk. 1924—25. Ass. i planteavl ved de samv. lbf. i Fyns stift 1925. Lærer ved Ladelund

landbrugs- og mælkeriskole 1926—33. Konsulent i planteavl ved Kolding omegns lbf. m. fl. foreninger 1930—33. Konsulent i planteavl ved F. a. j. L. 1933—49. *Forstander for statens forsøgsstation i Ødum ved Århus* fra 1. april 1949.

Mdl. af bst. for foreningen af danske landbrugskandidater, senere Dansk Agonomforening 1938—44. Fmd. for flere arbejdsudvalg under landbo- og hmfr.s forsøgsvirksomhed. Fmd. for foreningen af danske landbrugskonsulenter 1948—49. Mdl. af bst. for landbrugets kornforædlingsfond fra 1949. Landbrugskyndig konsulent ved direktoratet for fængselsvæsenet 1951—60. Mdl. af landbrugsministeriets jordboniteringskommission fra 1955. Har udarbejdet årlige planteavlsberetninger for lbf. i Jylland 1933—48. Medarbejder ved „Agerdyrkningslæren“ 1929, „Ensilering og Ensilage“ 1943, „Lokale markforsøg“ 1947, „Ensileringsundersøgelser 1951—52“. Adr. Statens forsøgsstation, Ødum pr. Århus C.

1429. \* **Landkilde Sørensen, Knud**, f. 30. maj 1939 i Vester Alling pr. Auning. S. a.

gdr. E. M. S. — Eftersk., lbsk., *agronom* 1964. Vikar ved landbohøjskolens afd. for markedsøkonomi 1964. *Påbegyndt licentiatstudium* 1. sept. 1964. Adr. Jerichausgade 9, Kbh. V.

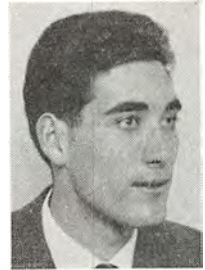

1430. \* **Lang, Harald**, f. 25. nov. 1921 i Gundstrup pr. Otterup. S. a. gdr. H. L. — *Agronom* 1951. Lærer ved Tune lbsk. 1951 og ved Næsgård agerbrugsskole 1952—53. Ass. i Nyborg og omegns lbf. 1953—54. Ass. ved forsøgslaboratoriets svinefodringsforsøg 1954—57. Lærer ved Lyngby landboskole 1957—60. *Forsøgsleder ved privat firma i Ålborg-Nørresundby* fra 1. jan. 1961. Adr. Magnoliavej 86, Hasseris, Ålborg.



1431. **Lang, Hans Ivar Jensen**, f. 8. nov. 1914 i Frejlev. S. a. gdr. G. L. — Højsk., lbsk., *agronom* 1947. *Assistent ved statsfrøkontrollen* fra 1. maj 1947. Adr. Listedvej 32, 1. tv., Kastrup.



1432. \* **Langballe, Hans Erik**, f. 31. maj 1934 på Hinderupgård pr. Odense. S. a. forp. N. F. L. — Real., lbsk., *agronom* 1962. Byggekursus ved landbrugets rationaliseringsfond 1962. Bst. på Østrupgård pr. Otterup 1962—63. *Lærer ved Næsgård agerbrugsskole* fra 1. nov. 1963. Adr. Næsgård agerbrugsskole pr. Stubbekøbing.



1433. **Langkilde, Hans Oluf Brandt**, f. 2. april 1921 på Bramstrup pr. Højby F.



S. a. godsr., agronom K. L. — Student, lbsk., *agronom 1946*. Forvalter på Kejrup ved Ladby 1946—47. Inspektør 1947—52 og *ejer af Bramstrup* fra 1. jan. 1952. — Mdl. af bst. for faderskabsforeningen for Højer sogn

1952. Mdl. af repræsentantskabet i andelsbogtrykkeriet i Odense fra 1952 og direktør for det Ahlefeldtske legat fra 1952. Mdl. af Nr. Lyndelse sogneråd 1954—62. Mdl. af bst. for gartnerens salgsforening, Odense, 1957—62. Fmd. for andelsalgsforeningernes frugtexportudvalg 1959—63. Næstfmd. i danske frugtavlernes samvirke 1958—61. Mdl. af repræsentantskabet af Fyns andels foderstofforretning 1955, af bst. for andelsmejeriet Odense 1956, af bestyrelsesrådet for landhusholdnings-selskabet 1956, af repræsentantskabet for den alm. brandforsikring for landbygninger 1959, af tilsynsrådet for samme 1960 og kontroludvalget 1964. Adr. Bramstrup, Højby, Fyn.



1434. **Langkilde, Niels Ejnar**, f. 7. juli 1923 i Haderslev. S. a. overdyrlæge H. L. — Real., lbsk., *agronom 1949*. Ass. ved Pajbjergfondens forsøgsgård 1949—50, ved hedeselskabets distriktskontor i Haderslev 1950—52 og

ved forsøgsstationen i Julianehåb på Grønland 1952—55. *Videnskabelig assistent ved statsfrøkontrollen* fra 1. maj 1955. Adr. Nøddehegnet 12, Nødebo pr. Fredensborg.



1435. **Langø, Hilmar Matias**, f. 30. maj 1929 i Nordvik i Norge. S. a. gdr. L. — Lbsk., *agronom 1956*. Ass. ved Hveem forsøgsgård i Norge 1956—58. Studierejse i Canada og USA 1957. *Herredsagronom* fra 15. aug.

1958. Adr. Mandal, Norge.

1436. \* **Larsen, Alfred**, f. 2. febr. 1908 i Indslev pr. Ejby. S. a. gdr. P. L. — Højsk., lbsk., *The cooperative College* i Manchester 1931, *agronom 1935*. Medarbejder ved Aarhus Amtstidende 1935—36. Forretningsfører fra

1936 og *sekretær for foreningen af danske landbrugskandidater senere Dansk Agronomforening og redaktionssekretær ved Ugeskrift for Landmænd* fra 1. april 1940. Sekretær for landbrugsk. Niels Justesens fond og agronomernes hjælpefond fra 1940. Mdl. af bst. for landbrugskandidaternes klub senere Københavns agronomklub 1937—38. Mdl. af bst. for Amager travelskab fra 1961, kasserer fra 1965. Mdl. af bst. og kasserer for Dansk travklub fra 1966. — Udarbejdet fortegnelse over danske agronomer 1944, 1955 og 1966 samt supplementsbind 1950 og 1960. Medarbejder ved Nordisk konversations Leksikon 1944—50 og 1962—64. Redaktør og udgiver af Landbrugets lommebog fra 1946. Studierejser i Skandinavien, Tyskland, Schweiz, England og Holland. Adr. Snoghøj allé 8, Kastrup.

1437. \* **Larsen, Arne**, f. 21. maj 1936 i St. Rye, Astrup pr. Sindal. S. a. gdr. K. B. L. — Ungdomssk., højsk., lbsk., *agronom 1960*,

Askov lærerkursus 1960, dr. agro. (landbrugsøkonomi) fra Michigan State University 1966. Comprehensive examinations (landbrugsøkonomi og -politik) ved Michigan State University 1965. Lærer ved Lyngby landboskole 1960—61. Ass. ved det landøkonomiske driftsbureau 1961—62. Research assistant ved Michigan State University 1964—66. *Forskningsleder ved det landøkonomiske driftsbureau* fra 1. april 1966. Modtaget legat fra Institute of International Education og fra W. K. Kellogg Foundation til studier i USA. Adr. Valby Langgade 19, København Valby.







1438. \* **Larsen, Arne**  
Roar, f. 18. juni 1921 i  
Refsvindinge. S. a.  
landpost C. L. — Høj-  
sk., kontrolsk., lbsk.,  
*agronom* 1959. Ass. i  
husdyrbrug og land-  
brugsbyggeri ved  
Brønderslev og om-  
egns lbf. 1959—63. Til-

lige konsulent i ungdomsarbejde ved  
Brønderslev og omegns lbf. og hmk. 1960  
—63. *Lærer ved Kalø landboskole* fra 1.  
maj 1963. Adr. Kalø landboskole, Rønde.



1439. \* **Larsen, Asger**,  
f. 20. maj 1907 på Nød-  
debjerggård i Lund-  
forlund pr. Slagelse.  
S. a. gdr. F. L. — Høj-  
sk., lbsk., prlm., *agro-  
nom* 1933, lic. agro.  
(plantedyrkning) 1940.  
Ass. ved Gl. Roskilde  
amts lbf. 1933. Lærer

ved Dalum lbsk. 1933—35. Inspektør ved  
landbrugsministeriets tilsyn med smit-  
somme plantesygdomme 1938—39. Vid.  
ass. 1939 og *forstander for statens forsøgsstation, Årslev*, fra 1. aug. 1965.

Mdl. af kursus- og litteraturudvalget  
ved statens forsøgsvirksomhed i plante-  
kultur 1946—53, af det af foreningen af  
danske landbrugskandidater nedsatte ud-  
valg ang. landbrugsundervisningen på  
landbohøjskolen 1947—49. Mdl. af bst.  
for „foreningen af magistre udgået fra  
landbohøjskolen“ 1946—60. Fmd. for  
foreningen af landbrugskandidater i Fyns  
stift 1949—57. Fmd. for fællesudvalget  
for biavlsforsøg 1965 og mdl. af forskel-  
lige faglige udvalg under statens forsøgs-  
virksomhed. Medarbejder ved udgivelsen  
af „Dyrkning af industriplanter“ og  
„Håndbog for det mindre landbrug“. For-  
fatter af forskellige beretninger fra sta-  
tens forsøgsvirksomhed i plantekultur  
samt afhandlinger i udenlandske tids-  
skrifter. Adr. Statens forsøgsstation, Års-  
lev.

1440. \* **Larsen, Asger**, f. 11. april 1931 i  
Jels. S. a. gdr. Å. L. — Højsk., lbsk., *agro-*

*nom* 1962. Ass. ved det  
landøkonomiske drifts-  
bureau 1962—63 og  
ved Ringstedegnens  
lbf. 1963—64. *Konsu-  
lent i regnskabsføring  
og driftsøkonomi ved  
Vestsjællands landbo-  
forening* fra 15. nov.  
1964. Adr. Bakkevej  
10, Årby, Kalundborg.



1441. **Larsen, Axel**  
**Niels**, f. 18. jan. 1915 i  
Søndersø på Nordfyn.  
S. a. gdr. C. L. — Ef-  
tersk., lbsk., *agronom*  
1942, suppleringskur-  
sus 1945. Ass. ved  
Lyngby forsøgsstation  
1942—43. Konsulent  
ved hørfabrikken i  
Nørresundby 1945—46 og ved hørfabrik-  
ken i Kolding 1946—50. Direktør for Kol-  
ding hørfabriks Grenå afd. senere dansk  
lin- og celluloseindustri a/s 1950—64. *Di-  
rektør for novapan træindustri a/s, Pind-  
strup*, fra 15. april 1964. Adr. Skovvej  
23 A, Ryomgård.



1442. \* **Larsen, Bent**,  
f. 2. aug. 1926 i Skals-  
bjerg pr. Sludstrup. S.  
a. gdr. L. L. — Højsk.,  
lbsk., *agronom* 1953.

Konsulent under  
landsorganisationen  
for lettere hesteavl i  
Danmark fra 1953.  
Ass. ved stambogsfø-  
ringen for heste af frederiksborg- og ol-  
denborgrace fra 1960. Kasserer og sekre-  
tær for de samv. landbo køre- og ride-  
foreninger 1953—61. *Assistent ved Frede-  
riksborg amts landboforening* fra 1. nov.  
1960. Adr. Hesselbjerg pr. Vejby.



1443. **Larsen, Bent**, f. 1. sept. 1929 i Ram-  
sing. S. a. gdr. C. L. — Højsk., lbsk., *agro-  
nom* 1956, lic. agro. (arvelighedslære)  
1961. Ass. 1956 og *amanuensis ved land-  
bohøjskolens afdeling for fysiologi, endo-  
krinologi og blodtypeforskning* fra 1. juni



1958. Studieophold i 1957 ved instituttet for husdyrgenetik i Uppsala. Stipendium fra højskolens rejsefond af 1918 til University of California 1953. Studiebesejg ved blodtype-laboratoriet i Wageningen, Holland, 1963.

Skriftlige arbejder: Additional blood group factors of the A and B system of cattle. *Acta Agric. Scand.* Vol. XI 1961, 242—255. Om påvisning af blodlegem-mosaik, årsberetning, Institut for sterilite-ts forskning 1960, 79—97. Test for linkage of the genes controlling haemoglobin, transferrin and blood types in cattle, *Royal Vet. and Agric. College, Copenhagen*, årbog 1966, 41—48. B. Larsen and P. B. Nielsen: Blood groups in pigs and their practical application. *Verhandelingen van de studiedagen over bloedgroepen* 27 en 28 november 1964, Rijksuniversitet Gent, p. 43—50. M. Hesselholt, B. Larsen and P. B. Nielsen: Studies on serum amylase systems in swine, cattle and horses. *Landbohøjskolens årbog* 1966, p. 78—90. B. Larsen and Mariann Thymann: Studies on Milk Protein Polymorphism in Danish Cattle and the interaction of the Controlling Genes. *Acta Vet. Scand.* 1966, vol. 7,3. Adr. Hedager 55, Greve Strand.



1444. **Larsen, Bror** Børge, f. 11. okt. 1898 i Struer. S. a. læge V. A. C. L. — Student, *agronom* 1923. Fuldmægtig ved a/s de jyske kalkværker i Århus 1924—29. Mejerist i Canada 1930—34.

Fuldmægtig ved de danske mejeriforeningers fællesorganisation 1931—37. Bst. på Vorregård ved Løgten 1938—41. Forp. af Hejnægård ved Ry 1941—43. Ejer af Råhøjlund ved Ry 1943—50. Ejer af gården Moseager i Jaungyde 1950—54. Distriktsskriver ved hjemmevernsdistrikt 25, Silkeborg, 1953—55. *Materielforvalter ved flyvehjemmevær-*

*net i Århus* fra 1. jan. 1957. Adr. Søholt, Svejbæk.

1445. \***Larsen, Børge**, f. 20. jan. 1920 i Hjørning. S. a. gdr. C. P. L. — Højsk., lbsk., *agronom* 1947. Ass. ved Vends herreds og Årup omegns lbfr. 1947. Lærer ved Fyns stifts hmsk. 1947—49. *Konsulent i Midtjysk fællesledelse og ved Silkeborg og omegns landboforening* fra 1. nov. 1949. Adr. Ny-løkke, Linå, Silkeborg.



1446. **Larsen, Christen**, f. 17. nov. 1889 i Ganerbro ved Skjern. S. a. gdr. N. C. L. — Lbsk., *agronom* 1917. Ass. ved Lyngby forsøgsstation 1917. Lærer ved Åby højsk. 1917—18. Konsulent i planteavl og husdyrbrug for Skanderborg lbf. 1918—19. Konsulent i husdyrbrug for Ribe amts vestre lbf. og Vestjyllands fællesledelse af kvægavls- og kontrolforeninger i Varde 1919—59. Ejer af Dyrebækgård ved Varde 1959—64. — Sekretær for Vestjyllands fællesledelse, for fællesskuerne i Esbjerg og Varde, for fællesorganisationen til husdyrtuberkulosens bekæmpelse i Ribe amt, for udvalget for kalvekastningsbekæmpelse i Ribe amt, for Vardeegnens kvægavlsforening samt for Ribe amts vestre hesteavlsforeninger for avl af jysk race.



Har udgivet kvægavlsoptegnelser, blade til besætningsstambog og til stambog over svinebesætninger. Adr. Elmeallé 4, Varde.

1447. **Larsen, Ejnar**, f. 21. aug. 1910 i Torslev Eng. S. a. hmd. L. O. L. — Højsk., lbsk., *agronom* 1936. Forv. 1936—37. Ass. ved Pajbjergfondens forædlingsvirksomhed ved Børkop 1937—38. Avlsleder i frøfirmaet Øster-



gårds frøavl a/s 1938—45. Afdelingsbestyrer ved D.L.F.s afdeling i Eskildstrup på Falster 1945—46. Avlsleder ved Østergårds frøavl a/s 1946—63. *Ejer af Ølsted Overgård i Løsning* fra 1961. — Har skrevet „Vejledning i frøavl“. MdI. af Vær-Nebel sogneråd 1950—58. Adr. Sundet, Horsens.



1448. **Larsen, Else** Johanne, f. 23. april 1920 i Vejrup pr. Brendrup. D. a. gdr. Sørensen. — *Agronom* 1946. Ass. ved Kolding herreds lbf. 1946. Gift med gdr. Ejnar Larsen, Langbjerggård. Adr. Langbjerggård pr. Fovslet.



1449. \* **Larsen, Erik**, f. 11. april 1924 i Hørup. S. a. gdr. P. L. — Lbsk., *agronom* 1948. Værnepligt 1948. Ass. ved Skælskøregrens lbf. 1949. Fodrings- og malkekonsulent ved Koldingkredsens fællesledelse 1950. Hygiejekonsulent for sydjysk, Ribe amts og sønderjysk mejeriforening 1950—55. *Konsulent i husdyrbrug under husdyrbrugsudvalget for Åbenrå amt, tillige forsøgsleder ved lokal svineforsøgsstation „Sønderjylland“ samt landbrugsministeriets tilsynsførende med eksport af avlsdyr* fra 1. okt. 1955. Adr. Røddekro.



1450. \* **Larsen, Erik**, f. 2. jan. 1930 i Helsing. S. a. gdr. Th. L. — *Agronom* 1961. Ass. i planteavl i Sorøegnens lbf. 1961—62. *Konsulent under Danmarks erhvervsfrugtavlforening* fra 1. okt. 1962. Adr. Kongebakken 40 C, 2., Roskilde.

1451. **Larsen, Alfred Marius Frode**, f. 13. febr. 1920 i Agersø. S. a. gdr. L. J. L. —

Højsk., lbsk., *agronom* 1945. Ass. ved Syd-sjællands lbf. 1945, konsulent ved teknologisk instituts skadedyrlaboratorium 1945—46. Lærer ved Kærehave lbsk. 1946—47. Ass. ved forsøgslaboratoriets svinefodringsforsøg på Favrholm 1947 og ved det landøkonomiske driftsbureau 1947—49. Konsulent i regnskabsføring for Nordfynske lbf. 1949—51. Ass. ved det landøkonomiske driftsbureau 1952—53. *Fuld-mægtig i landsskatteretten* fra 15. nov. 1953. — Har været konsulent ved centralanstalten for revisorer. Adr. Paukevej 6, Herlev.



1452. **Larsen, Gerhardt** Peter, f. 6. sept. 1918 i Stege. S. a. købmand J. L. — Mellsk., højsk., lbsk., *agronom* 1947. *Sekretær i statens ligningsdirektorat* fra 15. maj 1947. Adr. Hvidovrevej 181, 1., Hvidovre.



1453. \* **Larsen, Gunnar**, f. 27. april 1926 på Anholt. S. a. telefonfmd. L. P. L. — Prlm., lbsk., *agronom* 1952. Ass. ved forsøgslaboratoriets fjerkræforsøg 1952—54. Ansat ved landsudvalget for fjerkræavl 1954—61. *Konsulent for fjerkræudvalget i Ålborg amt* fra 1. okt. 1961. Adr. Sdr. Boulevard 29, Års.



1454. **Larsen, Hans**, f. 19. okt. 1899 i Gislev. S. a. hmd. J. L. — Lbsk., *agronom* 1928. Ass. ved det landøkonomiske driftsbureau 1928—30. Konsulent i husdyrbrug ved St. Heddingekredsens hmfr. 1930—45 og til-



lige ved Sydsjællands hmfr. 1931—45. *Privat virksomhed med maskinsalg* fra 1945. Adr. Kongsted pr. Rønnede.



1455. **Larsen, Hans**, f. 15. juli 1922 i Odense. S. a. professor, agronom L. H. L. — Student, *agronom* 1947. Studierejse til USA 1947—48. Lic. agro. 1955. 1. del af juridisk embedseksamen 1958, veterinær 1959. Docent

i husdyrbrug ved University College, Dublin, 1959—60. Højskoleadjunkt ved landbohøjskolens afd. for fysiologi, endokrinologi og blodtypeforskning 1960—61. Ass. ved forsøgslaboratoriets afd. for kvægforsøg 1961—62. *Dansk statskonsulent i Mellemøsten* fra 1. juli 1962. Ejer af gården Løvelendegård i Lundby fra 1948. Adr. Den kongelige danske ambassade, P. O. Box 5190, Beirut, Libanon.



1456. **Larsen, Hans Konrad**, f. 11. okt. 1933 på Kærehave, Ringsted. S. a. konsulent, agronom H. K. L. — Real., lbsk., *agronom* 1959, Ahm's kursus i matematik 1960, specialeksamen (økonomi) 1960, Master of

Science fra the Graduate College, University of Illinois, USA, 1960—62. — Ass. ved de samv. danske lbfr. og ved afdelingen for landbrugsgeografi 1959—60. Research assistant ved Dept. of Agr. Economics, University of Illinois, Urbana, 1960—62. Ass. ved landbohøjskolens afdeling for landbrugsgeografi 1962—63. Senior economist (quantitative analysis division) ved Economic Planning Division, Government of Nova Scotia, Canada, 1963—65. Ansat ved Dept. of Economics and Political Sciences ved the University of British Columbia, Vancouver, Canada, (fellowship) samt arbejdet ved forskning for the Royal Commission on Automobile Insurances, Government of B.C., Victoria, B.C., Canada, 1965—66. *Ansatt ved Depart-*

*ment of Economics and Political Sciences ved the University of New Brunswick, Fredericton, N.B., Canada*, fra 1. juli 1966. Adr. 1 - 511 - Lisgar St., Fredericton, N.B., Canada.

1457. \* **Larsen, Laurentz Helge**, f. 1. aug. 1895 i Ulstrup ved Kallundborg. S. a. gdr. H. L. — Lbsk., *agronom* 1920, student 1922, phil. 1923. Ass. ved landbohøjskolens plantefysiologiske laboratorium 1920 og ved statens grundforbedringsvæsen 1920—21. Ass. 1922, fuldmægtig 1942, ekspeditionssekretær 1947 og kontorchef ved det landøkonomiske driftsbureau 1961—65. — Sekretær ved OEEC's landbrugskomité i Paris 1949—50. Til rådighed for den europæiske landbrugskonferences Interimskomité i Paris 1953. Fra 1951 censorsuppleant og fra 1959 censor i landbrugshistorie og landbrugspolitik m. v. ved landbohøjskolen. Konsulent ved OEEC's produktivitetsafdeling i Paris 1958. Adr. Godthåbsvej 105, København F.



1458. \* **Larsen, Helge**, f. 7. juni 1914 i Sasserup pr. Holbæk. S. a. gdr. H. L. L. — Højsk., lbsk., *agronom* 1938, suppleringskursus i landøkonomi 1948.

Ass. ved Tystofte forsøgsstation 1938, lærer ved Næsgård agerbrugsskole 1938—40. Ass. ved D.L.F. i Roskilde 1939. Ved praktisk landbrug 1940. Lærer ved Slangstrup lbsk. 1940—41. Direktør for Bornholms andels hør-fabrik a.m.b.a. i Åkirkeby 1941—46. Konsulent ved de samv. danske lb.- og hmfr. og leder af landbrugets byggetjeneste 1946—48. Konsulent ved statens byggeforskningsinstitut 1948—51. *Ejer af Tjebberupgård og Strandagergård ved Holbæk* fra 1. juli 1948. *Lærer ved garnisonen i Holbæk* fra 1953.

Har været fmd. for „Norden“ for Åkir-



keby og omegn. Sekretær for udv. vedr. oprettelsen af professoratet i landbrugsbyggeri ved kunstakademiet 1947—49. Har været fmd. for grænseforeningens ungdom for Holbækegnen. Fmd. for Bredtved a/m fra 1953 og for Holbækegnens andelsmaskinstation fra 1954. Mdl. af sognerådet og fmd. for skolekommissionen. Mdl. af overtaksationskommissionen vedr. offentlige veje. Fmd. for Venstre i Holbækkredsen og i Holbæk amt og mdl. af Venstres hovedbst. Vurderingsfmd. og fmd. for skyldrådet for Holbæk amt. Fmd. for svineforsøgsstationen „Frydendal“. Mdl. af repræsentantskabet og næstfmd. for banken for Holbæk og omegn. Mdl. af bst. for vurderingsformandsforeningen. Repræsentant for landhypotekforeningen for Danmark. Adr. Tjebberupgård pr. Holbæk.

1459. **Larsen, Niels Knud Herman**, f. 3. nov. 1903 i Sandby pr. Ringsted. S. a. gdr. H. C. L. — Lbsk., *agronom 1932*. Rejste 1951 til Canada. Adr. 3535 Regent St., North Burnaby, Vancouver, B.C., Canada.



1460. \* **Larsen, Hans Frøde**, f. 8. okt. 1900 i Lyngby. S. a. forsøgsleder, *agronom J. C. L.* — Prlm., højsk., *agronom 1925*. *Assistent ved statens planteavlslaboratorium i Lyngby* fra 1. maj 1925.

Mdl. af bst. og derefter fmd. for landbrugskandidaternes klub, senere Københavns agronomforening. Adr. Bernhard Olsensvej 5 A, Virum.



1461. **Larsen, Jørgen Christian**, f. 27. febr. 1898 i Lisentorp ved Hobro. S. a. gdr. L. C. L. — Real., lbsk., *agronom 1923*. Laborant 1923—42 og laboratoriemester ved teknologisk institut 1942—65. *Rentier*. Adr. Majdal 12, Kastrup.

1462. **Larsen, Johannes Anker**, f. 11. okt. 1934 på Bygården i Hammer pr. Lov. S. a. gdr. O. C. L. — Real., befalingsmandssk., gymnastikhøjsk., *agronom 1961*. *Konsulent ved Fyns andels foderstofforretning, Svendborg, og leder af Fyns andels foderstofforretnings forsøgsgårde* fra 1. maj 1961. Adr. Bjernemarksvej 2D, Sundhøj, Svendborg.



1463. **Larsen, John**, f. 1. dec. 1928 i Ballen på Samsø. S. a. havnefoged C. L. — Lbsk., *agronom 1952*. Ass. ved Danmarks jerseyforening 1952 og ved Hadstenegnens lbf. 1952—53. Ansat hos Mr. H. A. Mollet, Ashdale House, Ulceby, Lincolnshire i England, 1953—54. Ass. i regnskabsføring og planteavl 1954—60 og *konsulent i driftsøkonomi og ungdomsarbejde ved Samsø landbo- og husmandsforeninger* fra 1. nov. 1960. Landbrugsministeriets tilfornordnede sagkyndige mdl. af grundforbedringsudvalget for Samsø fra 1961. *Ejer af Tvebjerggård i Onsbjerg* fra 1962. Adr. Brundby, Samsø.



1464. \* **Larsen, Einar Johannes**, f. 19. marts 1899 i Tornemark pr. Sandved. S. a. gdr. N. P. L. — Højsk., lbsk., *agronom 1921*. Askov lærerkursus 1921, prlm. 1924, specialeks. (husdyrbrug) 1925. Lærer ved Tune lbsk.

1921—23, 1925—28 og 1931—34. Konsulent i husdyrbrug ved de fælles lbf. i Præstø amt 1928—31. Konsulent i kvægavl for de samv. sjæll. lbf. 1934—40. *Forstander for Tune landboskole* fra 1940, *medforstander* fra 1946. M.F. (Venstre) 1945—50. Mdl. af Landstinget 1951—



53. Fmd. for Ramsø-Tune herreders lbf. 1951—53 og for de samv. sjæll. lbf. 1954—64. Medarbejder ved lærebogen „Kvægavl og kvægopdræt“. Adr. Greve by pr. Tåstrup.



1465. **Larsen, Johannes**, f. 11. juli 1916 i Stagsted pr. Skovsgård. S. a. gdr. A. L. — lbsk., *agronom 1944*, prlm. 1944, veterinær 1951. Ass. ved forsøgslaboratoriets svinefodringsforsøg 1944—45. Praktiserende dyrlæge

i Rakkeby i Vendsyssel 1951—55. Dyr lægepraksis i Fjerritslev 1956—63. *Ansatt under Veterinary Services Council, New Zealand*, fra 1. sept. 1963. Studierejse til USA og Canada 3 mdr. 1962 angående mastitisbekæmpelse og staldindretning. Adr. i Danmark: Vestergade 36, c/o Vilh. Frederiksen, Fjerritslev. Adr. på New Zealand: Opotiki, New Zealand.



1466. \* **Larsen, Jørgen** Lars, f. 9. dec. 1928 i Randers. S. a. konsulent A. L. — Real., lbsk., *agronom 1954*. Ass. ved nordisk rationaliseringsfond's landbrugsafd. 1954—56. *Konsulent i driftsøkonomi ved Randers*

*amts husholdningsselskab* fra 1. marts 1956. Adr. Fjordlyvej 3, Randers.



1467. \* **Larsen, Jørgen**, f. 11. marts 1933 i Kalby, Holme-Olstrup sogn. S. a. invalidepens. H. O. K. L. — Real., *agronom 1961*. Ansatt på forsøgslaboratoriets afd. for forsøg med svin 1961. Laborant på havregrynsfabr. „Ota“, Nakskov, 1961—63. Lærer på Haslev lbsk. 1963. Vid. ass. ved forsøgslaboratoriets afd. for forsøg med svin 1963—66. *Assistent under landbrugsministe-*

*riets frøcertifikatudvalg* fra 1. maj 1966. Adr. Vægtens kvarter 10 C, Albertslund.

1468. \* **Larsen, Lars Jørgen**, f. 10. aug. 1939 i Kvanløse pr. Holbæk. S. a. gdr. E. L. — Real., *agronom 1965*. *Sekretær ved andelslagteriernes fælleskontor* fra 1. april 1965. Påbegyndt HD-studiet ved handelshøjskolen i København 1. sept. 1966. Adr. Engtoften 16, Måløv.



1469. \* **Larsen, Jens Aage**, f. 2. aug. 1910 i Ebbeskov pr. Fakse. S. a. gdr. L. J. L. — Næsgård, højsk., prlm., *agronom 1938*. Lærer ved Brøderup højsk. 1938—39. Ejer af Kammerherregården ved Vallø 1939—61. *Lærer ved Otterup realskole* fra aug. 1961. Adr. Hjadstrup pr. Kappendrup.



1470. **Larsen, Karen Margrethe**, f. 12. jan. 1921. D. a. forsøgsleder N. Dynnesen. — Prlm., lbsk., *agronom 1944*. Ass. ved Pajbjergfondens forsøgs-gård ved Børkop 1944—45, ved N.A.F.s laboratorium i Nørresundby 1945—46 og ved andelselskabet Kolding hørfabrik 1946—48. Gift 1945 m. direktør Axel N. Larsen. Adr. Ryomgård.



1471. \* **Larsen, Knud Erik**, f. 23. okt. 1924 i Rønne. S. a. handlegartner H. P. L. — Student, lbsk., *agronom 1950*. Ass. ved Københavns amts hmfr. og lb.-hmfr.s grundforbedringskontor, Roskilde, 1950—54. Ass.



ved D.L.F.s og F.D.B.s forsøgsgård Øtoftegård 1954—57. *Videnskabelig assistent ved statens forsøgsstation i Askov* fra 1. nov. 1957. Adr. Skibelundvej 14, Askov pr. Vejen.



1472. \* **Larsen, Karl Vilhelm**, f. 10. marts 1916 i Slagstrup pr. Slagelse. S. a. gdr. A. L. — Lbsk., *agronom 1944*. Lærer ved den internationale højsk. og Helsingør eftersk. 1944. Ass. i husdyrbrug ved de samv.

loll.-falst. hmfr. 1945. Ungdomskonsulent for unge landmænd på Falster 1945—48. *Konsulent i husdyrbrug for Holbækkredsens husmandsforeninger, forsøgsleder ved svineforsøgsstationen på Frydendal, driftsleder for Holbæk amts indkøbsforening, konsulent for Holbæk slagteri*, alt fra 1948. Adr. Ny Hagensted, Gislinge.

1473. **Larsen, Lars Peter**, f. 2. okt. 1895 på Slangerup overdrev. S. a. parc. N. P. L. — Lbsk., *agronom 1924*. Ass. ved Frederiksborg amts lbf. 1924. Syg. Nærmere oplysninger foreligger ikke.



1474. \* **Larsen, Christian Laurits**, f. 30. aug. 1889 i København. S. a. gdr. C. L. — Højsk., lbsk., *agronom 1913*.

Lærer ved Skårup lbsk. 1913—18. Konsulent for a/s Frøkompagniet, Maribo, 1919—21 og for The Nitrate Corporation of Chile, London, og leder af corporationens danske kontor i København 1921—35. Konsulent for a/s dansk svovlsyre- og superphosphat-fabrik og det danske gødningskompagni a/s 1935—60. Adr. Asylvej 4, Glostrup.

1475. **Larsen, Jens Lauritz**, f. 16. aug. 1899 i Sigerslevøster pr. Frederikssund. S. a. gdr. L. P. L. — Højsk., lbsk., *agronom 1923*. Sekretær for Varde skatteråd

1923—24. Forpagter af Vindingegård ved Skævinge 1924. Ass. v.

forsøgslaboratoriet 1930 og ved det landøkonomiske driftsbureau 1931—38. *Ansatt i statens ligningsdirektorat* fra 1. okt. 1938 og fra 1. april 1958 som *ekspeditionsssekretær*. *Tillige sekretær i statens jordlovsudvalg* fra 1943 samt manuduktør ved ejendomsmæglerakademiet fra 1944.—Folketingskandidat (konservativ) 1945—50. Mdl. af Solbjerg menighedsråd fra 1949. Landvæsenkommisær fra 1950. Kommandobefalingsmand i hjemmeværnet fra 1950. Udarbejdet landbrugslære for ejendomsmæglere. Adr. Gardes allé 13, Hellerup.



1476. **Larsen, Niels Børge**, f. 30. marts 1917 i Hjallerup. S. a. gdr. C. L. — Lbsk., *agronom 1944*, student 1945, veterinær 1950. Ass. ved Viborg amts landøkonomiske forening 1944. Reserve-dyrlæge ved levnedsmiddelkontrollen i Odense og vikariater for praktiserende dyrlæger 1950—51 og ass. ved landbohøjskolens afd. for patologisk anatomi 1951—53. Ass. ved landbohøjskolens hygiejnisk-bakteriologiske laboratorium 1953—54. Afdelingsdyrlæge ved den kommunale levnedsmiddelkontrol i Randers 1954—57. *Stadsdyrlæge i Rønne* fra 1. okt. 1957. Adr. Gartnervangen 33, Rønne.

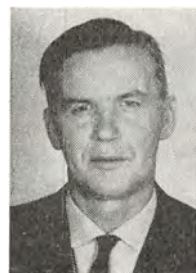

1477. \* **Larsen, Niels Otto**, f. 2. dec. 1927 på Storehammergård i Bonderup pr. Frederikssund. S. a. gdr. A. V. L. — Mellsk., lbsk., *agronom 1950*. Værnepligtig 1950—52. Bogholder ved Nordsjællands kartoffelcentral



1952—56. *Konsulent i planteavl ved Frederiksborg amts planteavlsforening* fra 1. maj 1956. Adr. „Nordseka“, Frederikssund.



1478. \* **Larsen, Peder**, f. 1. aug. 1908 i Frejlev. S. a. parc. H. L. — Højsk., lbsk., *agronom 1935*. Regnskabsfører ved de danske mejeriforeningers opdrætningscentral i St. Vildmose 1935—37. Ass. i regnskabsføring ved

Ålborg amts lbf. 1937—40. *Konsulent i regnskabsføring ved de samvirkende sjællandske husmandsforeninger* fra 1940. Næstfmd. i foreningen af danske landbrugskonsulenter 1948—64. Mdl. af landbrugets radioudvalg 1948—64. Mdl. af landbrugsministeriets udvalg vedr. landbrugskonsulenternes forhold m. v. 1951—56. Mdl. af landbrugsministeriets konsulentudvalg 1956—64. Mdl. af bst. for økonomikonsulenternes forening 1951—63, fmd. fra 1959. Mdl. af landbrugsministeriets driftsøkonomiudvalg fra 1961. Desuden organisationens repræsentant i en række udvalg. Adr. Sv. Estridsensvej 9, Roskilde.



1479. \* **Larsen, Poul Kiel**, f. 25. sept. 1933 på Ærtebjerggård, Nr. Broby, Fyn. S. a. gdr. P. L. — Eftersk., højsk., *agronom 1962*, Askov lærerkursus 1962. Lærer på Vesterdal ungdomssk. 1962—63. Ass. under Holbæk

amts økonomiske selskab 1963—64. Lærer på Tommerup højsk. 1964—65. Ass. under Fyens stifts patriotiske selskab 1965—66. *Assistent i planteavl under de samvirkende lolland-falsterske landboforeninger* fra 1. sept. 1966. Adr. Jernbanegade 15, 2. th., Nykøbing F.

1480. \* **Larsen, Poul Lorents Ulrik**, f. 11. marts 1916 i Ravnebjerg pr. Holmstrup.

S. a. gdr. H. L. L. — Lbsk., *agronom 1950*. *Forpagter af Ravnebjerg Lindegård* fra 1. maj 1950. Kredsfd. for Odense omegns lbf. 1953. Adr. Ravnebjerg Lindegård pr. Holmstrup.



1481. **Larsen, Povl**, f. 10. aug. 1924 på Uggerhaldnegård pr. Uggerhaldne. S. a. gdr. L. L. — Højsk., lbsk., *agronom 1953*. Ass. ved Nordfyns hmf. 1953. Lærer ved Bornholms højsk. 1953—55. *Konsulent i driftsøkonomi ved Bornholms landøkonomiske forening* fra 1. april 1955. Adr. Fabrikvej 1, Rønne.



1482. \* **Larsen, Sigurd**, f. 17. aug. 1916 i Skårup på Fyn. S. a. konsulent, *agronom L. L. — Prlm., lbsk., agronom 1940*, lic. agro. 1945. Ass. ved Askov forsøgsstation 1940. Lærer ved Sydsjællands lbsk. 1940—41 og ved Næsgård agerbrugsskole 1941—42. Ass. ved Ringstedegnens lbf., ass. på landbohøjskolens agrikulturkemiske laboratorium 1945—50. Lærer ved Dalum lbsk. 1950—56. *Chief Soil Chemist, Levington Research Station, Ipswich*, fra 1956. — Mdl. af bst. for British Soil Science Society.



Har skrevet talrige videnskabelige artikler i internationale tidsskrifter. Adr. 2 Manor Rd., Trimley St. Mary, Nr. Ipswich, England.

1483. \* **Larsen, Søren Kristian**, f. 5. dec. 1903 i Lime pr. Skive. Stedsøn a. hmd. S. K. Kristiansen. — Højsk., lbsk., *agronom 1932*. Ass. ved Tørring og omegns lbf. 1932. Konsulent i Brande-Thyregod lbf. og lærer ved Vesterlund eftersk. 1932





—33. Konsulent i husdyrbrug 1933—55 og i planteavl samt sekretær og kasserer for Tørring og omegns og Vrads herreds lbfr. 1933—47. *Konsulent i husdyrbrug for fælleshusdyrbrugsudvalget i Thyrring-Vrads herreder* fra 15. okt. 1955. Sekretær for Tørring-Brædstrupegnens kvf. Adr. Tørring.



1484. \* **Larsen, Svend Knud**, f. 1. maj 1914 i Tåstrup. S. a. forsøgsleder K. L. — Lbsk., *agronom 1936*. Ass. ved Ringstedegnens lbf. og ved foreningen af jyske lbfr.s planteavlskontor 1936. Ass. ved a/s L. Dæhnfeldts frøavl og frøhandel, Odense, 1936—39. Kontrollør 1939—58 og *overkontrollør ved statskontrollen med mejeriprodukter og æg m.m.* fra 1. april 1958. Adr. Langeinie 125, Odense.



1485. **Larsen, Sven**, f. 6. aug. 1926 i København. S. a. kontorchef A. L. — Real., lbsk., *agronom 1950*. Værnepligtig 1950—51. Ass. ved Stevns og omegns planteavlsforening 1951—55. Medarbejder ved tidsskriftet „Landbrugslederen“ 1952—55. *Lærer og landbrugsleder ved Kofoeds træningsskole* fra 1. nov. 1955. Adr. Kalvebodvej 229, St. Magleby.



1486. \* **Larsen, Tage**, f. 12. sept. 1918 i Hesusum pr. Otterup. S. a. hmd. M. V. L. — Hmsk., lbsk., *agronom 1944*. Ass. ved Otterup og Nyborg hovedkredse af de samv. hmfr. i Fyns stift 1944—45. Konsulent for Fåborg

hovedkreds 1945—46. Ass. 1946—47 og konsulent i fjerkræavl for de samv. husmandsforeninger i Fyns stift 1947—64. Fra 1. febr. 1962 *redaktør af „Tidsskrift for Fjerkræavl“*, der udgives af Danmarks fjerkræavlerforening. Fra 1. okt. 1964 desuden *sekretær, kasserer og konsulent for denne forening*. Adr. Skt. Klemens.

1487. \* **Larsen, Thor-**kil, f. 6. nov. 1879 på Hustofte ved Asnæs. S. a. gdr. C. L. — Prlm., højsk., *agronom 1910*. Ass. i planteavl ved de samv. sjæll. lbfr. 1912—18. Ass. 1918—38 og fuldmægtig ved stastens planteavlsudvalg 1938—49. Adr. Maglekildevej 2, 3., Kbh. V.



1488. **Larsen, Thorbøll**, f. 5. april 1912 i København. S. a. restauratør J. P. L. — *Agronom 1935*. Ass. i regnskabsføring ved Vends herreds lbf. 1935, ved forsøgslaboratoriets fodringsforsøg på Torbenfeldt, Egebjerggård og Trollesminde 1935—37, ved Sydsjællands grundforbedringsudvalg 1937—39 og i planteavl og grundforbedring ved Ringstedegnens lbf. 1939—41. Konsulent for de samv. sjællandske hørstyrkerforeninger 1941. Direktør for a/s Skævinge hørskatteeri 1941—43 og for Skævinge hørfabrik a.m.b.a. 1944—60. *Vaskeriejer* i Helsingør fra 1960. Adr. Bøgebakken 25, Helsingør.



1489. \* **Larsen, Torben**, f. 17. sept. 1932 på Ørnholt i Albæk pr. Præstbo. S. a. gdr. O. L. — Real., løjtnant, lbsk., *agronom 1958*, Askov lærerkursus 1958. Ass. ved forsøgslaboratoriets kvægforsøg 1958—59. Studie-



ophold i Tyskland 1959. Ass. ved forsøgslaboratoriets afd. for forsøg med svin 1959—60. Assisterende landbrugsattaché ved den kgl. danske ambassade i Washington 1960—62. Ass. ved forsøgslaboratoriets afd. for forsøg med svin 1962—64. Ansat under FAO 1964—66 med 18 mdr.s tjeneste i Syd-Vietnam og 3 i Surinam. *Vid. assistent ved forsøgslaboratoriets afdeling for forsøg med svin* fra 15. febr. 1966. Adr. Nordvad 34, Søborg.



**1490. Larsen, Aage**  
Otto, f. 12. maj 1915 i Lille Skensved. S. a. lmd. L. — *Agronom 1940*, Askov lærerkursus 1941. Ass. ved forsøgslaboratoriets fodringsforsøg på Krusågård 1940—41 og i planteavl ved Gl. Roskilde amts og Ramsø-Tune herreders lbf. 1941. Ansat hos fa. Lausten og Jensen i København 1942, ved godset Tjele pr. Ørum, Sdl., 1943—44 og ved fa. Toxen-Worm, Kbh., 1945—46. *Kontrollør ved statens foderstofkontrol* 1946—58. Adr. Egedesminde, Grønland.



**1491. Larsen-Ledet, Arne**, f. 12. nov. 1885 i Furreby ved Løkken. S. a. gdr. C. L. — Lbsk., *agronom 1910*.

Landbrugslærer og forsøgsass. 1910—11. Konsulent i planteavl ved Djurslands samv. lbf. 1912—56. Forst.

for Grenå lbf.s ungdomssk. fra 1925. Landvæsenkommissær og præstegårdskonsulent for Århus stift 1933. Undervisningsministeriets konsulent for landbrugsfaglig undervisning 1939. Mdl. af handelsministeriets kartoffelmelsudvalg og af F. a. j. L.s ungdomsudvalg 1936, af naturfredningsnævn 1937, af skolekommission og af udvalg til udpegning af nævninge 1939. Fmd. for jordboniteringen m. v. 1937. Redaktør af landbrugsbladet 1917—21. Medstifter af konsulentforeningen 1919. Tilsynsførende ved andels-

banken i Grenå 1918—25. Mdl. af jordfordelingskommissionen for Randers amt 1947, af landvæsenretten 1947. Mdl. af ministeriets ungdomsskolekommission 1948—54. Tildelt F. a. j. L.s sølvmedalje 1956. Æresmedlem af Grenå og Ebeltoft landbo- og hmfr. R. af Dbg. Adr. Storegade 73, Grenå.

**1492. \* Larsen-Ledet, Jørgen**, f. 19. aug. 1914 i Ålsø. S. a. konsulent, agronom A. L.-L. — Real., højsk., lbsk., *agronom 1939*. Ass. ved statens forsøgsstation ved Lyngby 1939—40 og i planteavl ved Københ.s amts lbf. 1940—41 og Grenå lbf. 1941.

Konsulent for Esbjerg tovværksfabrik a/s vedr. hampdyrking 1941—43. Konsulent i planteavl for Dronninglund herreds lbf. og Dronninglund herreds husmandskreds 1941—56 og fra 1. april 1956 *konsulent i planteavl for Djurslands samvirkende landboforeninger*, sekretær for Grenå lbf. og leder af Grenå lbf.s landbrugsfaglige ungdomsskole. — Præstegårdskonsulent for Århus stift fra 1956. Mdl. af bst. for konsulentforeningen 1947—63 og fmd. for denne 1957—63, mdl. af landbrugsministeriets konsulentudvalg 1957—63 og af bst. for landbrugets informationskontor 1957—63, landhusholdningsselskabets bst. og samvirksomheden for landbrugsfagligt oplysningsarbejde 1957—61. — Har skrevet om ensilering og høberedning i USA 1951. Adr. Grønland 24, Grenå.



**1493. \* Larsen Petersen, Hans**, f. 24. jan. 1922 i Toreby. S. a. møller H. L. P. — Prlm., lbsk., *agronom 1947*, specialeks. (landbrugets plantekultur) 1952. Ass. ved Tystofte forsøgsstation 1947—48. Studieophold

ved the Plant Breeding Institute, University of Cambridge og ved Rothamsted Experimental Station i England 1948. Ass.



ved landbohøjskolens afd. for plantekultur 1948—49. Ass. ved landbohøjskolens forsøgs gård, Albertslund, 1952—54. Studieophold i USA 1954—55. Forsøgsleder ved a/s Trifolium frø's forædlingsstation Tåstrupgård 1956—63. *Amanuensis ved landbohøjskolens afdeling for landbrugsplantekultur* fra 1. sept. 1963. Mdl. af bst. for Dansk Agronomforening 1950—62. Afhandlinger m. m.: „Pollination and Seed Setting in Lucerne“ landbohøjskolens årsskrift 1954. Medforfatter af „Landbrugsplanternes forædling“, D.S.R. forlag-boghandel, landbohøjskolen 1964, 123 s. Adr. Gyvelvej 1, Fløng pr. Hedeusene.



1494. \* **Lassen, Niels Peter**, f. 21. juni 1921 i Tornumskov pr. Lintrup. S. a. gdr. K. L. — Eftersk., højsk., lbsk., *agronom 1951*, Askov lærerkursus 1951. Lærer ved Asmildkloster lbsk. 1951—53. *Konsulent i driftsøkonomi*

*ved den nordslesvigske landboforening* fra 1. okt. 1953. *Tillige lærer ved Rødding højskole* fra 1953. Adr. Møgellosevej 26, Rødding.

1495. **Laue Knudsen, Erik Birger**, f. 13. juni 1907 i Wickbold ved Königsberg i Østpreussen. S. a. bygmester E. K. — *Agronom 1931*. Rejste 1935 til England, hvor han siden har været farmer. Han arbejder navnlig med fjerkræ og svin. Adr. Glen View, Hempnall, Norwich, Nor. 64, W., England.



1496. \* **Lauridsen, Christian Ewald**, f. 8. juli 1919 i Hee. S. a. rentier P. L. — Prlm., højsk., lbsk., *agronom 1951*. Ass. ved de samv. sjællandske lbf.s sekretariat i Kbh. 1951 og ved forsøgslaboratoriet 1951—52. Ass.

ved Ikast-Bording lbf. 1952—54. *Konsulent i planteavl ved de to sammensluttede*

*landboforeninger nord for Randers* fra 1. maj 1954. Sekretær og kasserer for Mariagerkredsens Venstre. Landbrugskyndigt mdl. af Nørhald m. fl. herreders provstiuvalg. Revisor i banken for Mariager og omegn. Adr. Skovvej 3, Mariager.

1497. \* **Lauridsen, Henrik Hermansen**, f. 25. marts 1936 i Grindsted. S. a. gdr. E. M. L. — Højsk., lbsk., *agronom 1960*. Ass. i det thylandske løk. selskab 1960. *Assistent i Skodborg-Vandfuld herreders landboforening* fra 1. nov. 1960. Adr. Søtoft 19, Lemvig.



1498. \* **Lauridsen, Kristian Peder**, f. 12. april 1891 i Tovstrup pr. Hee. S. a. parcellist K. L. — Lbsk., *agronom 1916*. Lærer ved Skårup lbsk. 1916—17. Forsøgsass. i Hammel sommeren 1917. Fra 1. nov. 1917 lærer ved Næsgård agerbrugsskole og fra 1922 tillige kasserer for både skolen og avlsbruget på Næsgård samt overlærer 1949—57. — Sekretær for Falsters lbf. 1933—52 og igen fra 1959. Sagkyndigt mdl. af overvoldgiftsretten for Maribo amt vedr. voldgift i tvistigheder angående handel med husdyr 1942—61. Fmd. for landvæsensnævnet for retskreds nr. 28 (nu 34) 1949—61. Mdl. af skatterådet for Stubbe-købing skattekreds 1952—63.



Har skrevet: Den Classenske agerbrugsskole 1799—1924, Den Classenske agerbrugsskole 1799—1949. Kvægbrugets oprindelse og udvikling. Medarbejder ved håndbog i kvæghold og ved landbrugets ordbog 3. og 4. udgave, Falsters landboforenings historie 1854—1954. R. af Dbg. Adr. Systofte, Nykøbing F.

1499. **Lauridsen, Alfred Kristian**, f. 5. april 1925 i Skjedsbøl pr. Lunde. S. a. gdr.



L. L. — Højsk., lbsk., *agronom 1949*. Værnepligtig. Ass. i grundforbedring ved det sydsjællandske grundforbedringsudvalg 1952—54. *Egen revisionsforretning* fra 1954. Adr. Klostervej 2, Næstved.



1500. \* **Lauridsen, Laurids**, f. 2. okt. 1894 i Hauge pr. Tørring. S. a. gdr. S.L. — Lbsk., *agronom 1918*, Askov lærerkursus 1918. Ass. i Horsens lbf. 1918. Lærer ved Tune lbsk. 1918—19. Konsulent i planteavl for de fire

lbf. omkring Ringkøbing og konsulent i husdyrbrug for Ringkøbing amts fællesledelse 1919—21. Konsulent i husdyrbrug for de samv. lbf. i Ringkøbing amt og Ringkøbing amts fællesledelse 1921—24. Lærer 1924 og medforstander for Gråsten lbsk. 1935—61. Sekretær og kasserer i foreningen Gråsten elever 1925—44. Md. af svineavlsudvalget inden for Sønderborg og Gråsten andelsslagteris område 1936—59, derefter mdl. af svineavlsudvalget for Åbenrå amt. Næstfmd. i statens husdyrbrugsudvalg 1944—66. Fmd. for underudvalget for helårsforsøg med kvæg 1960—66. Md. af bst. for understøttelseskassen, senere pensionskassen, for lærere ved de statsanerkendte høj-, landbrugs- og husholdningsskoler samt lærere ved forsvarrets civilundervisning fra 1939, næstfmd. fra 1952 og fmd. fra 1954. Md. af landhusholdningsselskabets bestyrelsesråd fra 1944 og af bst. for foreningen af danske landbrugsblade 1943—55. Redaktør af Nordslesvigs landbrugs- og mejeritidendes landbrugstekst 1932—58 og medredaktør af Landbonyt 1958—64. Næstfmd. for Rønshoved frimenighed fra 1940. Md. af bst. for Gråsten brugsforening 1932—40. Md. af landbrugsministeriets landsudvalg for demonstrationsbrug vedr. svinefodring fra 1953. Præsident 1951—52 og i 1952 mdl. af studiekommissionen for

svineproduktion under den europæiske husdyrbrugsorganisation. Skriftlige arbejder: Svineavl og svinefodring, 1.—12. udgave, husdyravl, kalvefodning, fodermesterens ABC, medarbejder ved fodermesternyt, kvægavl og kvægopdræt, den ny landmandsbog, fodermesterbogen, kvæget og ved Raunkjærs leksikon. Studierejser til England 1929 og USA 1950. R. af Dbg. Adr. Stjernevej 41, Gråsten.

1501. **Lauridsen, Søren Frandsen**, f. 10. juni 1927 på Ll. Kammesgård i Kvong pr. Tistrup. S. a. hmd. J. L. F. — Højsk., lbsk., *agronom 1958*. Ass. i husdyrbrug ved Holbæk amts lbf. 1958. Fodrings- og hygiejne-konsulent ved Ribe amts vestre lbf. og Ribe amts og sydjysk mejeriforening 1958—63. *Sekretær for husdyrauktionerne i Brørup* fra 1. jan. 1963. *Praktisk landmand* fra 1. jan. 1966. Adr. Ll. Kammesgård, Kvong pr. Varde.



1502. **Lauritzen, Erling Krogh**, f. 30. jan. 1909 i København. S. a. overretssagfører L. — *Agronom 1935*, statseksamineret ejendomsmægler 1964. Ejer af hovedgården Qvelstrup ved Knebel 1938—64. *Lærer ved Kalø landboskole og foredragsholder* fra 1964. Adr. Lyngsbækgård pr. Femmøller.

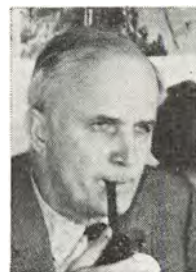

1503. \* **Laursen, Bent**, f. 18. april 1929 i Saltofte pr. Stenlille. S. a. gdr. Aa. L. — Ungdomssk., højsk., lbsk., *agronom 1962*. Ass. i regnskabsføring ved Kalundborg omegns og Løve herreders lbf. 1962—64. *Assistent ved det landøkonomiske driftsbureau* fra 15. maj 1964. Adr. Fagerstedvej 48, Hvidovre.





1504. \* **Laursen, Børge** Laurs, f. 14. april 1934 i Enslev pr. Grenå. S. a. gdr. R. L. — Real., lbsk., *agronom* 1962. Ass. fra 1. maj 1962 og *videnskabelig assistent ved forsøgslaboratoriet* fra 1. maj 1965. Adr. Favrholt pr. Hillerød.



1505. \* **Laursen, Frans**, f. 19. juni 1939 i Ålborg. S. a. repræsentant O.R.L. — Mellsk., *agronom* 1962. Ass. ved landbohøjskolens afdeling for systematisk botanik 1962—63. *Licentiatstuderende*. — Mdl. af bst. for nordisk herpatologisk forening fra 1963. — Har skrevet om markkruddet i Danmark omkring 1960, Botanisk Tidsskrift, sammen med V. M. Mikkelsen. Adr. Kymersvej 26, Borup.



1506. **Laursen, Gunnar**, f. 28. okt. 1924 i Hatting. S. a. gdr. S. L. — Højsk., lbsk., *agronom* 1951. Ass. ved Hads herreds lbf. 1951. Lærer ved Odder højskole 1951—54. *Konsulent ved danske landboforeningers frøforsyning i Roskilde* fra 1. maj 1954. Adr. Hyrdevangen 15, Hedehusene.



1507. **Laursen, Jens Alfred**, f. 12. marts 1895 i Monbjerg. S. a. gdr. L. — Højsk., lbsk., *agronom* 1921. *Lærer ved Lollands højskole* fra 1925. Forp. af Søllesteds præstegård i 29 år. *Konsulent i fodring ved Vestlollands og Østlollands landboforeninger* fra 1. sept. 1950. Lærer ved landbrugsfaglige aftenskoler på Lolland og Falster 1923—

40. — Har skrevet „vejledning for unge landmænd“ 1929 og „en optimist ser tilbage“ 1964, udg. på eget forlag. Adr. Højskolevej 51, Søllested.

1508. \* **Laursen, Jens**, f. 16. jan. 1928 i Lerdrup pr. Gylling. S. a. gdr. L. P. L. — Højsk., lbsk., *agronom* 1956. Ass. ved landbohøjskolens forsøgsgårde 1956 og ved Silkeborg og omegns lbf. 1957—58. Lærer ved Ubby ungdomsskole 1957—58 og ved Høng landbrugsskole 1958—59. Ass. ved Silkeborg og omegns lbf. 1959. *Lærer ved Bygholm landbrugsskole* fra 1. nov. 1959. Adr. Jyllandsgade 26, Horsens.



1509. \* **Laursen, Knud Erik**, f. 24. febr. 1933 i Feldingbjerg, Fjends. S. a. P. Forsberg. — Ungdomssk., lbsk., *agronom* 1960. Ass. i husdyrbrug ved Salling lbf. 1960—64. *Konsulent i fodring ved Hjerm-Ginding-Struer-egnens og Ulfborg og omegns lbf.* 1964. *Konsulent i husdyrbrug ved Svendborg amts landøkonomiske selskab* fra 15. nov. 1964. Adr. Overgaden 2, Ringe.



1510. \* **Laursen, Laurits Augustinus**, f. 10. marts 1908 i Borbjerg. S. a. gdr. J. L. — Lbsk., *agronom* 1935. Ass. ved Hunsballes forædlingsvirksomhed i Slagelse og Struer 1935—37 og ved Hjerm-Ginding herreds lbf. 1937. Ass. og lærer ved Haderslev amts lbf. og ungdomssk. 1937—38. *Konsulent og ekspeditionsleder ved M. Jørgensens markfrøforretning, Grejsdalen*, fra 1. juni 1938. — Mdl. af Hover kommunalbestyrelse 1950. Adr. Niels Skousvej 11, Mølholm, Vejle.





1511. **Laursen, Mag-**  
nus Halvor, f. 29. aug.  
1937 i Sejrup, Thyre-  
god sogn. S. a. gdr. J.  
M. A. L. — Lbsk., *agro-*  
*nom* 1965. *Produktchef*  
*ved a/s Dansk Alfa-*  
*Laval* fra 15. april  
1965. Har gennemgået  
hærens reserveoffi-  
cersskole. Adr. Rosenvej 35, Vejle.

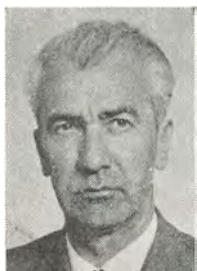

1512. **Laursen, Niels**  
**Anker**, f. 28. febr. 1908  
i Viborg. S. a. spare-  
kassekasserer, løjtnant  
J. M. L. — Mellsk.,  
*agronom* 1929. Startet  
og ledet landbrugets  
brevskole 1929—33.  
Prokurist ved Ring-  
sted andels-fjerkræ-  
slagteri 1953—55. *Startet Ankerfjer a/s*  
1956 og *Anker fjermel a/s* 1966 og er *di-*  
*rektør for begge selskaber*. Adr. Jyllands-  
gade 40, Ringsted.



1513. \* **Laursen, Niels**  
**Christian**, f. 7. febr.  
1927 i Øxenhavn pr.  
Klaking. S. a. hmd. L.  
K. L. — Højsk., lbsk.,  
*agronom* 1955. Ass. ved  
statens redskabsprø-  
ver 1955—56 og ved  
de samv. sjæll. lbfr.s  
maskinudvalg 1956—  
57. Lærer ved Dalum lbsk. 1957—62. *Kon-*  
*sulent i maskiner ved de forenede landbo-*  
*organisationer i Præstø amt* fra 1. aug.  
1962. Adr. Stadionvej 13, Præstø.



1514. \* **Laursen, Niels**  
**Henning**, f. 22. juli  
1920 i Ravnstrup. S. a.  
mejeribst. L. K. L. —  
Real., lbsk., *agronom*  
1947. Ass. ved Stevns  
lb. 1947. Lærer ved  
Odder højsk. 1947—48.  
Ass. ved Askov fors-  
øgsstation 1948—49.

Lærer ved Malling lbsk. vintrene 1949—  
52. Ass. ved lb.- og hmfr.s frøsalg somre-  
ne 1950 og 1951. Ass. ved Stevns lb. 1952  
—53. Vid. ass. ved statens forsøgsstation  
ved Tystofte 1953—64. *Videnskabelig as-*  
*sistent ved statens forsøgsstation, Borris*,  
fra 1. jan. 1965. Adr. Flodgårdsvej, Borris.

1515. \* **Laursen, Pe-**  
der, f. 5. nov. 1917 i  
Hogager pr. Holste-  
bro. S. a. gdr. L. L. —  
Højsk., lbsk., *agronom*  
1946. Ass. ved Odense-  
Kerteminde hoved-  
kredse under de samv.  
hmfr. i Fyns stift 1946.  
*Konsulent i planteavl*  
*og regnskabsføring og ungdomsarbejde*  
*for Fåborgegnens husmandsforeninger* fra  
1. nov. 1946. Sekretær for frøområde 24.  
Adr. Kildevej 6, Fåborg.



1516. \* **Laursen, Ras-**  
mus, f. 16. aug. 1913 i  
Rustrup pr. Silkeborg.  
S. a. gdr. L. L. —  
Højsk., lbsk., *agronom*  
1942. Ass. i regnskabs-  
føring ved Horsens  
lb. 1942, ved hørskæt-  
teriet Linum i Viby  
ved Århus 1942—43 og  
ved Danmarks erhvervsfrugtavlforening  
1943—45. Rådgiver i frugtavløkonomi  
for „Dansk Frugtavl“ 1945—48. *Konsulent*  
1944—58 og *direktør for gartnerens sam-*  
*virkende regnskabsforeninger* fra 1958.  
Leder af foreningens gartneriøkonomiske  
beregninger fra 1948. Adr. Gammellose-  
vej 138, Lyngby.



1517. **Laursen, Ricard**,  
f. 20. aug. 1898 i Kbh.  
S. a. skræddermester  
C. P. L. — Real., *agro-*  
*nom* 1920. Ass. ved sta-  
tens moseforsøg 1920  
og ved statens red-  
skabsudvalg 1920—22.  
Inspektør ved land-  
brugsministeriets til-



syn med smitsomme plantesygdomme 1922—29. Reklamechef ved Politiken 1929—31, Bergenholz reklamebureau 1931—37 og ved Monterossi 1937—45. Ass. ved Kbh.s kommunes boligudvalg 1945—51. Reklamekonsulent, revueforfatter samt renseriejer. Medarbejder ved Folkebladet for Gladsaxe kommune 1956—61, *produktionschef ved Vanløse folkeblad og Linddevangsbladet* fra 1961. *Medarbejder ved Søndags Politiken* fra 1964. Adr. Philip Schousvej 32, København F.



1518. \* **Laursen, Viggo**, f. 1. febr. 1926 i Norup. S. a. gdr. A. M. L. — Højsk., lbsk., *agronom 1950*. Ass. ved Åbenrå amts lbf. 1950—52 og ved Bornholms løk. for. 1952—53. Konsulent i hygiejne ved Bornholms

mejeriforening og Bornholms løk. for. 1953—59. Konsulent i fodring og hygiejne ved Randerskredsens fællesledelse 1959—61. *Konsulent i husdyrbrug ved Grenå, Kolind og Æbeltoft landboforeninger* fra 1. maj 1961. Sekretær i Djurslands kvf. og i Grenåegnens svinekontrollforening fra 1. maj 1961. Studieophold ved the National Research Institute for Dairying, Reading i England 1953. Studierejser til Holland 1955 og 1963. Sekretær for svinedemonstrationsbruget i 8. distrikt fra 1960. Adr. Tjørnebakken 3, Grenå.



1519. \* **Lausten, Claus Hansen**, f. 30. aug. 1895 i Fole. S. a. arbejdsmand M. H. L. — Højsk., lbsk., *agronom 1923*, Askov lærerkursus 1923. Lærer ved Askov sløjdscole 1923—24 og ved Åle efterskole 1924—25. Ass. i

regnskabsføring ved den nordslesvigske lbf. 1925. *Konsulent i regnskabsføring for den nordslesvigske landboforening* fra 1. maj 1925. Adr. Louisevej 6, Rødding.

1520. \* **Laustsen, Chresten**, f. 1. juli 1917 i Hørup pr. Møldrup.

S. a. gdr. N. L. — Lbsk., *agronom 1947*. Ass. ved hedeselskabet 1947—54. Konsulent i fodring, hygiejne og bygninger ved Morsø lbf. 1955—64. *Konsulent i husdyrbrug ved Morsø landboforening og Morsø fællesledelse samt sekretær for Morsø kvægavlsforening* fra 1. sept. 1964. Adr. Øster Jølby pr. Erslev.



1521. \* **Laustsen, Gunnar**, f. 27. juni 1938 i Løgsted. S. a. N. A. L. — *Agronom 1964*.

Ass. ved det landøkonomiske driftsbureau 1964—66. *Assistent i Frederiksborg amts planteavlforening* fra 1. jan. 1966. Adr. Bondehavevej 72, Bagsværd.



1522. **Lawaetz, Ole**

**Burchardi**, f. 22. jan. 1926 i København. S. a. prok. K. C. — Mellsk., lbsk., *agronom 1952*, H.D. i regnskabsvæsen 1960. Ass. ved statens ukrudtsforsøg 1952 og ved forsøgslaboratoriets kem. afd. 1952—59.

Ansatt hos statsaut. revisor K. G. Jensen, København, 1960—64. *Afdelingsrevisor i lægers og tandlægers revisionskontor a/s* fra 1. aug. 1964. Adr. Duntzfelts allé 10, Hellerup.

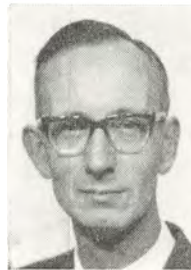

1523. **Lavrson, Lavrs**, f. 20. juli 1926 i Rødding. S. a. gdr. L. L. — Student, *agronom 1955*, veterinær 1964. Ass. ved forsøgslaboratoriets forsøg med svin 1955. Dyrslæge i landpraksis 1964—65. *Er i Afrika i 2 år* fra 1966. Adr. Andrup pr. Esbjerg.





1524. **Leerberg, Peder**, f. 25. febr. 1890 i Velling. S. a. gdr. K. L. — Højsk., lbsk., *agronom* 1921. Ass. 1921 og konsulent i regnskabsføring ved Bornholms løk. for. 1922—60, i ungdomsarbejde 1928—36. Redaktør af

„Bornholms landbrug“ 1923—29. Ejer af frugtplantagen Abildhave ved Åkirkeby 1936—62. Kasserer i Bornholms amts driftslåneforening for mindre jordbrugere til 1936 og for Klemensker og omegns driftslåneforening for ejere og brugere af landejendomme 1932—37. Sekretær for amtsudvalget til opnåelse af akkord for landmænd indtil 1936. Mdl. af repræsentantskabet for andelsanstalten Tryg. Mdl. af bst. og sekretær for gartnerens salgforening i Rønne. Har skrevet de årlige beretninger. Adr. Højeløkkevej 1, Knarreborg, Fyn.



1525. **Lehn Schiøler, Ejler Theodor**, f. 26. febr. 1901 i København. S. a. vekselerer E. T. L. S. — Student, *agronom* 1923. Uddannelse i vekselerer- og bankforretning 1923—25. Ophold i USA,

Tyskland og Østrig 1925—31 og i England 1931—37. Startede sammen med V. Thomhaw a/s Privat Morsø kridtværk 1938. Direktør for a/s Trias fra 1938 og for a/s Skandinavisk molerindustri fra 1943. Rejste til England i 1946, hvor han var managing director for Mors Moler Ltd. indtil 1954. Grundlagde Sustanum Ltd. 1955 i Dorking. Flyttede fabrikken til Titchfield i 1959. *Managing director for Sustanum Limited, E. Schiøler & Co., og direktør for Hants Chemical Company* fra 1959. Adr. Tannery Cottage, Sustanum Works, Titchfield, Fareham, Hampshire, England.

1526. **Lehwald, Knud Olaf Georg**, f. 17. juni 1897 i Lyngby. S. a. propr. G. L. —

Real., lbsk., *agronom* 1921, ejendomsmæglereks. 1944. Forvalter 1921 og *forpagter af Ulrikkenborg ved Lyngby* fra 1928. Vurderingsmand (ejendomsskyld) fra 1949. Adr. Jægersborgvej 43, Lyngby.



1527. **Lemche, Klavs Thøger Frisch**, f. 27. maj 1905 i Kgs. Lyngby. S. a. kredslæge J. H. L. — Real., lbsk., *agronom* 1930. Forv. på Karlebygård 1930—31 og på Søbysøgård 1931—32. Svineavlslæder på Egebjerggård ved Kappendrup 1932. Ved praktisk landbrug i Spanien 1933—36 og der arbejdet en svinefarm ved Almeria. Ansat ved landbrugsministeriets svinereguleringsudvalg og ved kryolitbruddene på Grønland 1937. Bst. på Lille Vejlegård ved Tåstrup 1938—42. *Ejer af vognmandsforretning i København* fra 1943. Adr. Peter Bangsvej 25, København F.



1528. **Lemche, Terkel Mourier**, f. 16. febr. 1903 i Kbh. S. a. arkitekt S. L. — Lbsk., *agronom* 1930. Indehaver af benzintank og vognmandsforretning i Kbh. 1931—33. Lagerpasser på papirposefabrik 1933—35. Ass. 1935—36 og driftsleder ved kondensatorfabrikken Wicon 1936—42. Driftsleder ved a/s Tobias Jensen's afd. for elektrolitkondensatorer 1942—50. *Indehaver af specialrenseriet Kemika i Lyngby* fra 1950. Adr. Geelsvænget 5, Virum.



1529. \* **Lemonius, Mogens**, f. 30. juni 1939 i Æbeltoft. S. a. gdr. B. L. — Prlm., *agronom* 1965. Ass. ved det landøkonomiske driftsbureau 1965. Påbegyndt licentiat-





studium på landbohøjskolen med landbrugsøkonomi som hovedfag 1. sept. 1965. *Informationschef ved centralforeningen af toldmandsforeninger* fra 10. okt. 1966. Adr. Statholdervej 10, 4. th., København NV.



skabsføring ved det thylandske løk. selskab 1962—65. *Konsulent for regnskabskredsen under Bølling-Nørre herreders landboforening* fra 1. marts 1965. Adr. Violvej 5, Skjern.



1530. **Lerche, Frederik Leo**, f. 24. okt. 1929 i Helsingfors. S. a. kaptajn B. L. L. — Højsk., lbsk., *agronom* 1957. Ass. ved hydroteknisk laboratorium i København 1957. Ansat på forskellige afdelinger i landbrugsmaskinforretningen SMK i Tammerfors og Helsingfors 1958—61. Maskinkonsulent for Nyland svenske landbrugsselskab, Finska Hushållningssällskapet og Ålands landskapsstyrelse 1961—64. *Maskinkonsulent for Nyland svenske landbrugsselskab og Utsädeförbundet* fra 1. jan. 1964 og fra 1. jan. 1966 *første (assistent) konsulent for Utsädeförbundet*. Adr. Bowlingv. 8 D 38, Mattby, Finland.



1533. **Lie, Bernt**, f. 21. dec. 1924 i Paris. S. a. billedhugger E. L. — Student, lbsk., *agronom* 1951. Sekretær ved Norges landbrugsøkonomiske institutt i Oslo 1951—56. Sekretær ved Foreign Operation Administration, US operation mission to Norway (for M.S.A.) 1953—54. Landbrugsattaché for Frankrig og OECD 1956—64 og for EEC 1960—64. *Konsulent i landbrugsdepartementet i Oslo* fra 1964. Studierejser til Frankrig og Holland 1947, til USA 1950 og 1954 samt til England 1954. Adr. Kirkeveien 114, Oslo 3, Norge.



1531. \* **Levinson, Rasmus Balle**, f. 9. febr. 1936 i Svendstrup pr. Hammel. S. a. gdr. K. N. S. — *Agronom* 1962, Askov lærerkursus 1962. Lærer ved Vallekilde højsk. 1962—63. Ass. i husdyrbrug ved Bjerringbro og omegns lbf. 1963. Konsulent i regnskabsføring i Frijsenborg-Faurskov birks lbf. 1963—65. Ejer af en lille ejendom 1963—65. Fra 1. sept. 1965 *overtaget sit fødehjem i Svendstrup pr. Hammel*. Adr. Svendstrup pr. Hammel.



1534. **Liengaard, Keld Møller**, f. 1. april 1924 i Frøslev pr. Padborg. S. a. viceskoleinspektør J. L. — Real., højsk., lbsk., *agronom* 1952. Studieophold i udlandet 1952. Lærer ved Bylands School, Nr. Basingstoke, Hants, England, 1953—54. Lærer ved Newent skole i Gloucestershire 1954—61. Årskursus på „Guildhall-School of music and drama“ i London. Nu *rejsende musiklærer for North Gloucestershire*. Adr. Botloes Farm, Newent, Gloucestershire, England.

1532. \* **Libak Hansen, Vagn**, f. 18. aug. 1936 i Hjørring. S. a. gdr. O. L. H. — Real., lbsk., *agronom* 1962. Ass. i regn-

1535. \* **Liengaard Henriksen, Laurits**, f. 30. dec. 1920 i Borup. S. a. købmand M. H. — Handelssk., ungdomssk., lbsk., *agronom* 1947. Ass. ved Hornum forsøgsstation 1947—48 og ved Himmerlands



maskinkonsulent ved lbf. i Hammel 1958—61. *Lærer ved Midtjyllands landboskole, Grindsted*, fra 1. sept. 1961. ADR. Midtjyllands landboskole, Grindsted.



1536. \* **Liengaard, Tage** Gregersen, f. 10. marts 1926 på Langagergård pr. Uldum. S. a. højskolelærer P. L. — Højsk., *agronom 1961*. Sekretær i de samv. danske lbf. 1961—63. *Ansæt ved det landøkonomiske driftsbureau* fra 15. april 1963. ADR. Risbro 14, Hvidovre.



1537. \* **Lillose Hansen, Jens**, f. 1. marts 1938 på Onstrupgård, Røgen pr. Sporup. S. a. gdr. H. G. H. — Eftersk., højsk., *agronom 1965*. *Assistent i Morsø landboforening* fra 1. maj 1965. Har modtaget udmærkelsen In the Service of Peace (U.N.E.F.). ADR. Birkevej 4, Nykøbing Mors.



1538. **Lind, Peter** Bertelsen, f. 20. marts 1912 i Graverslund. S. a. gdr. L. — *Agronom 1936*, student 1937, specialkursus (planteavl) 1940. Ass. ved landbohøjskolens landbrugsafd. 1940—41. Ass. ved de danske spritfabrikkers forsøgsgård, Frederikshøj ved Ålborg, 1941—52. Konsulent for for-

søgsudvalget for sukkerroedyrkning, Gørlev, 1952—60. *Forstander ved a/s de danske sukkerfabrikkers forsøgsgård i Trinderup ved Hobro* fra 1. nov. 1960. ADR. Trinderup pr. Sdr. Onsild.

1539. \* **Lindebo Hansen, Vagn**, f. 2. sept. 1912 i Herning. S. a. museumsforstander H. P. H. — Mellsk., højsk., lbsk., *agronom 1937*. Ass. ved Askov forsøgsstation 1937—38. Studieophold i Tyskland 1938. Lærer ved



Vestsjællands lbsk. 1938—39. Ass. ved Haderslev amts lbf. 1939—41. Ass. ved hedeselskabets distriktskontor i Haderslev 1941—43, i Herning 1943—51. Studieophold i Holland 1948. Leder af hedeselskabets filialkontor i Randers 1951—57. *Distriktsbestyrer ved hedeselskabet i Haderslev* fra 15. august 1957. — Amtsvandinspektør for Haderslev amt fra 1958. Tilforordnet sagkyndig ved grundforbedringsudvalget for Haderslev amtsrådsreds fra 1958. Grundforbedringsudvalgenes samarbejdsudvalgs sekretær fra 1959. ADR. Birkevej 12, Haderslev.

1540. **Lindeborg, Karl** Hartvig, f. 3. dec. 1920 i Haderup pr. Skive. S. a. gdr. N. M. J. — Højsk., lbsk., *agronom 1947*, M. S. (Utah State University) 1956, Ph. D. (Oregon State University) 1959. Ass. ved Frederiksborg amts



planteavlforening 1947—49. Fuldmægtig ved statens seruminstitutets afd. i Lillerød 1949—54. Lærer ved forsvarets civilundervisning 1953—54. Designeret forstander for Årupgård landboskole ved Horsens 1961. Visiting lecturer in the economics of water resources at the Civil Engineering Department, University of Illinois, Urbana, 1963. *Associate professor in Agricultural Economics, University of Idaho, Moscow, Idaho, USA*, fra 1959. Md. af flere komitéer vedr. Regional Econ-

omic Research in Western America. Mdl. af Phi Kappa Phi, American Scholastic Society, and American Men of Science. Har skrevet: „Economic effects of different allocation of ground water within agriculture (disputats 1959) samt flere arbejder vedr. water resources economics. Adr. 853 East 8th Street, Moscow, Idaho, USA.



1541. \* **Lindegaard**, Jacob Hjeriksen, f. 6. jan. 1907 i Ellerup pr. Gudme. S. a. gdr. R. L. — Højsk., lbsk., *agronom* 1935. Forsøgsass. ved Rothamsted Experimental Station 1935. Lærer ved Korinth lbsk. 1935—58. Konsulent i planteavl og ungdomsarbejde ved Fåborgegnens lbf. 1947—56. *Konsulent i planteavl for de samvirkende landboforeninger i Fyns stift* fra 1. juni 1958. Mdl. af tilsynsråd og lånekomité for Fåborg spare- og lånekasse fra 1948. Adr. Korinth.



1542. \* **Lindekrans**, Magnus, f. 31. okt. 1907 i Testrup pr. Mårslet.

S. a. gdr. A. L. — Lbsk., *agronom* 1938, prlm. 1939, specialkursus (husdyrbrug) 1941. Ass. hos forsøgsleder Hj. Clausen, Odense, 1938, ved forsøgslaboratoriets svinefodringsforsøg 1938—39 og ved forsøgslaboratoriets kvægforsøg 1941. Konsulent i husdyrbrug ved Holbækkredsens hmfr. og forsøgsleder ved Holbæk amts svineforsøgsstation 1941—47. Tillige lærer ved Tølløse højsk. 1944—47. Konsulent i Sydslesvig 1947—49. Konsulent i husdyrbrug ved Kjellerupegnens fællesledelse og lærer ved den landbrugsfaglige ungdomssk. i Kjellerup 1949—51. *Fællesdommer under landsudvalget for svineavlens ledelse* fra 1. april 1951. Sekretær for udvalget for sammenslutningen af lokale svineforsøgsstationers kontroludvalg fra 1951. Adr. Hedegade 6, Roskilde.

1543. \* **Linde-Laursen**, Ib, f. 3. sept. 1928 på Torbenfeldt, Fryden dal pr. Mørkøv. S. a. sognerådsfmd., *agronom* L.-L. — *agronom* 1957, lic. agro. 1962. Vid. ass. ved landbohøjskolens afd. for plantekultur 1957. *Videnskabelig assistent ved landbohøjskolens arvelighedslaboratorium* fra 1. nov. 1957. Adr. Høtoften 8, Virum.



1544. **Linde-Laursen**, Wilhelm Georg, f. 26. juli 1898 i Kolding. S. a. bankdirektør V. H. L. — Real., *agronom* 1921. Avlsforv. på Torbenfeldt ved Mørkøv 1927—53. *Forpagter af Antoinettesminde under Torbenfeldt* fra 1. marts 1953. — Mdl. 1950 og fmd. for Skamstrup-Fryden dal sogneråd 1954—66, igen mdl. fra 1966. Bankbestyrer af banken for Holbæk og omegn, Mørkøvafdeling. Adr. Gartnerboligen, Torbenfeldt, Mørkøv.



1545. \* **Lindgaard Pedersen**, Jørn, f. 2. marts 1936 i Sønderheden, Ulsted. S. a. fodermester J. J. J. P. — Folkesk., lbsk., *agronom* 1964. Ass. i Thisted amts hmf. 1964—66. *Assistent i Kjellerup og omegns landbo- og husmandsforenings regnskabskreds* fra 1. juni 1966. UNEF In the service of Peace. Adr. Brogade 4, Kjellerup.

1546. \* **Lindhard**, Jørgen, f. 22. nov. 1909 i Dronninglund. S. a. amtslandinspektør T. L. — Real., lbsk., *agronom* 1933, mag. agro. (jorddyrkning) 1941. Ass. ved Askov forsøgsstation 1933—35 og ved landbohøjskolens afd. for landbrugets plantedyrkning 1938—41. *Fast videnskabelig assistent*



ved Askov forsøgsstation fra 1941. Adr. Skibelundvej 26, Askov.



1547. \* **Linding Nielsen, Søren**, f. 22. aug. 1922 i Gåsdal pr. Borris. S. a. gdr. P. C. N. — Lbsk., *agronom* 1950. Ass. i planteavl under Haslev og omegns lbf. 1950—51, ved grundforbedringskontoret i Næstved 1951—52.

Konsulent for Ringkøbing amts mejeriforening 1952. *Hygiejnekonsulent for Vejle omegns mejeriforening* fra 1. dec. 1952 og for *Vejle amts husmandsforening* fra 1. okt. 1957. Adr. Jelling.



1548. \* **Lind Sværke, Bent**, f. 7. okt. 1926 i Nr. Ørslev på Falster. S. a. gdr. R. S. — Højsk., lbsk., *agronom* 1952. Ass. ved Kolding herreds lbf. 1952—53. Ass. ved Studsgård forsøgsstation 1953—54. Lærer ved Vejstrup ungdomsskole 1954—55. *Ved praktisk landbrug* fra 1955. Adr. Godthåb, Vægerløse, Falster.

1549. **Lindvig, Jens Thomsen**, f. 29. april 1909 i Horne pr. Gårde. S. a. Imd. J. L. — *Agronom* 1935. Ass. ved forsøgslaboratoriets fodringsforsøg på Centralgården i St. Vildmose og ved Studsgård forsøgsstation 1943—44. Ass. ved Hobro og omegns lbf. 1944—45. Byggekursus på landbohøjskolen 1945. Ophold i Amerika 1945—49. Ejer af Sønderskov pr. Borris 1949—57. *Ejer af landstedet „Bellevue“ ved Grejsdalen* fra 1957. Adr. Grejsskov pr. Grejsdal.



1550. **Lindvig, Karl Johan**, f. 11. febr. i Fiskbæk pr. Herborg. S. a. gdr. J. L. —

Prlm., eftersk., højsk., Nordiska folkhøgskolan i Kungälv ved Göteborg, *agronom* 1960. Vid. ass. ved forskningsinstituttet for handels- og industriplanter i Kolding. Lærer ved Sydsjællands lbsk. 1960—61. *Sekretær i statens ligningsdirektorat*, først i København, og nu i *skyldrådet i Hillerød*. — Har skrevet „Landbrugslære for ejendomsmæglere“. Adr. Brådervej 61, Lille Værløse.

1551. **Linkhorst, Edgar**, f. 13. marts 1904 i Larva, Madise, Estland. S. a. Imd. L. — *Agronom* 1929. Adr. Tallinn, Pikk 66, K. 3, Estland.



1552. **Linneboe, Jens** Acadeus Boje, f. 17. dec. 1896 på Lindegård ved Ørsted. S. a. gdr. A. Andersen. — Lbsk., *agronom* 1918. Rejste til Canada i 1922, hvor han i et par år arbejdede ved praktisk landbrug, tog magistergraden ved universitetet i Winnipeg. Professor og forstander for statens laboratorium i Edmonton 1928. Dr. phil. fra universitetet i Madison i USA i 1933. Adr. Limfjordsvej 62, København F.

1553. \* **Linnemann** Rasmussen, **Frode**, f. 2. dec. 1927 i Haslund pr. Randers. S. a. arbejdsmand M. V. R. — Højsk. lbsk., *agronom* 1955. Ass. ved Randers amts hmfr. 1955—57. Ass. ved forsøgslaboratoriets forsøg med svin på Favrholt 1957—59. Lærer ved Grindsted lbsk. 1959—61. *Assistent ved forsøgslaboratoriets afdeling for forsøg med svin* fra 1. sept. 1961. Adr. Loddervejen, Holme-Olstrup.



SLÆGTSFORSKERNES BIBLIOTEK



1554. \* **Lisborg, Jørgen**, Peter, f. 19. juli 1935 i Kalundborg. S. a. forp. H. L. — Real., lbsk., *agronom* 1961. Ass. ved hedebruget 1961. Ferskenlusundersøgelser for virusotudvalget og ass. ved Ribe amts mfr.

1961—63. *Landbrugslærer ved Midtjyllands landbo- og husholdningsskole* fra 1. nov. 1963. Adr. „Egebjerg“, Rodebæk pr. Agerbæk.



1555. **Loft, Selmar**, f. 31. maj 1891 i Lading ved Mundelstrup. S. a. gdr. R. Pedersen. — *Agronom* 1918. Ass. ved langelandskorn i Odense og ved skandinavisk frøkompagni. Startede derefter en filial af skandinavisk

frøkompagni i New York og er nu *direktør for og ejer af frøforretning i New York. Direktør for og ejer af Pedigreed Seed Comp., 86 Forrest Street, Jersey, USA.* Ejer af to farme. Adr. 717 Watchung Road, Bound Brook, N. J., USA.



1556. **Lomholt, Henrik**, f. 19. april 1914 i Odense. S. a. postm. H. L. — Real., lbsk., *agronom* 1939. Regnskabsass. ved planteavlssforeningen i Frederiksborg amt 1939—41. Ass. hos hofjægmester Lund på Ler-

chenborg 1941—43 samt regnskabsfører for a/s Saltbækvig i Kalundborg. Ass. i regnskabsføring ved Fyens stifts patriotiske selskab 1943—45. Regnskabskonsulent i lbf. 1945—52. *Regnskabskonsulent og revisor i Fredensborg* fra 1. maj 1952. Adr. Lykkemosevej 16, Fredensborg.

1557. **Lorck, Henning Otto** Bøjsen, f. 9. sept. 1914 på Frederiksberg. S. a. gross. O. L. L. — Mellsk., lbsk., prlm., *agronom*

1938, student 1945, mag. agro. 1950. Ass. ved statens tilsyn med eksportkartofler 1938. Ansat ved landbrugsministeriets svinereguleringsudvalg 1938—39. Forv. på Bangsbo hovedgård ved Frederikshavn 1939. Ass. ved dansk landbrugs- og handelslaboratoriums jord- og frøafdeling, Odense, 1939—42. Vid. ass. ved landbohøjskolens plantefysiologiske laboratorium 1945—51. *Videnskabelig medarbejder ved biologisk forsøgslaboratorium, løvens kemiske fabrik i Skovlunde* fra 1. sept. 1951. Adr. Jyllingevej 155, 2., Vanløse.



1558. **Ludvigsen, Richard Johannes** Nygaard, f. 2. nov. 1910 i Skrillinge pr. Middelfart. S. a. gdr. L. P. L. — Højsk., lbsk., *agronom* 1939. Var med geodætisk institut på opmåling på Grønland 1939. Ass. ved forsøgslaboratoriets malkemaskineforsøg på Korsebølle 1939—40. Forp. af Nygård i Skrillinge ved Middelfart 1940—41. Ass. ved Præstø amts grundforbedringsudvalg 1941—53. *Ejer af Skrillinge Nygård* fra 1953. Adr. Skrillinge Nygård, Middelfart.



1559. \* **Lunau, Børge** Aksel Valdemar, f. 11. febr. 1913 i København. S. a. inspektør C. G. Hansen. — Real., *agronom* 1937. Ass. ved Gl. Roskilde amts lbf. 1938, ved forsøgslaboratoriets kvægforsøg og på forædlingsgården Hakkemose ved Tåstrup 1939—40. Kvægavlsleder og regnskabsfører på Lerchenborg gods 1941. Konsulent for a/s dansk frø- og siloselskab 1941—49. Konsulent for a/s Anton Petersen i Præstø 1949—54. Manager på svinefarm i Nigeria 1954—55. Animal Production Officer,



FAO, i Honduras 1955—57. Agricultural consultant i Kenya 1958—61. Agricultural advisor for the World Council of Churches i India og for the British Council of Churches i Kenya 1962. Animal Production Officer, FAO i Indonesia 1963—65. *Animal Production Officer, FAO i Ethiopia*, fra 1. sept. 1965. Adr. FAO Technical Assistance to Ethiopia, P. O. Box 1039, Addis Abeba, Ethiopia.



1560. **Lund, Alf Helge**, f. 25. juni 1907 på Frederiksberg. S. a. seminarieførstander E. V. M. L. — Real., højsk., lbsk., *agronom* 1932. Ass. ved de to syd-sjællandske lbfr.s regnskabsudvalg 1932—34 og ved de samv.

sjællandske lbfr.s sekretariat 1934—41. Konsulent og sekretær i dansk pelsdyravlerforening og redaktør af „Dansk pelsdyravlerblad“ fra 1941. *Direktør for dansk pelsdyravlerforening* fra 1. sept. 1963. — Har været fmd. for Lyngbykredsens Venstre og for Søllerød kommunes Venstreforening. Mdl. af Søllerød kommunalbst. fra 1954. Fmd. for Søllerød sundhedskommission fra 1955. Sekretær for N.J.F.'s subsektion for pelsdyravl.

Har skrevet: „Pelsdyravl i Danmark“, „Avl med mutationsmink“, „Håndbog i minkavl“. Hovedredaktør og medarbejder ved „Nordisk håndbog for minkopdrættere“. Medarbejder ved „Landbrugets ordbog“ og medred. af subscriptionsværket „Pelsdyrene“. Adr. Borgm. Schneidersvej 50, Holte.



1561. **Lund, Anne Henriette Bundgård**, f. 28. juli 1921 i Håsum ved Skive. D. a. propr. A. Bundgård. — Real., student, lbsk., *agronom* 1948. Gift med propr., agronom Sv. Aa. Lund. Adr. Vel-lumgård, Skive.

1562. \* **Lund, Elias**, f. 20. febr. 1886 i Skodborg. S. a. hmd. C. C. L. — Højsk., lbsk., *agronom* 1920. Laboratorieass. ved Studsgård forsøgsstation 1920. Konsulent i regnskabsføring ved Vestlollands lbf. 1920—32.



Privatkonsulent i regnskabsføring 1932—57. Mdl. af bst. for Horslunde private realskole 1934—38, tillige skolens kasserer 1945—58. Adr. Maltvej 52, Askov pr. Vejen.

1563. \* **Lund, Folmer Nielsen**, f. 22. marts 1923 i Lille Sjørup pr. Gatten. S. a. gdr. C. S. L. — Eftersk., højsk., lbsk., *agronom* 1950. Ass. ved hedeselskabet 1950—51 og ved Holbæk amts lbf. 1951—53. Ass. ved Vejle-kredsens fællesledelse 1953—56. *Konsulent for midtjysk fællesledelse af kvægavlsforeninger og kontrolforeninger samt sekretær for Bjerringbroegnens kvægavlsforening* fra 15. nov. 1956. Distrikts-ass. under landsudvalget for svineavlens ledelse (8. distrikt) fra 1960. Adr. Nørregade 35, Bjerringbro.



1564. **Lund, Ib Børge**, f. 9. juli 1906 i Gedved. S. a. seminarielærer A. B. L. — Højsk., lbsk., *agronom* 1929, Askov lærerkursus 1929. Lærer ved Malling lbsk., 1929. Ass. ved forsøgs-laboratoriets fodringsforsøg med svin 1929—30 og med kvæg 1930—31. Ass. ved de samv. sjællandske lbfr.s sekretariat 1931—33. Ass. 1934, kontrollør 1935, overkontrollør 1943 og *inspektør ved statskontrollen med mejeriprodukter og æg m. m.* fra 1. sept. 1963. Adr. Kløvervej 21, Vejle.





1565. \* **Lund, Jens** Enemark, f. 5. okt. 1920 i Christiansfeld. S. a. sognepræst J. H. L. — Højsk., lbsk., *agronom 1944*. Ass. ved statens forsøgsstation i Askov 1944. Lærer ved Næsgård agerbrugsskole 1944—45,

ass. i planteavl ved Haslev og omegns lbf. 1945, ved bondestandens lbf. 1945—46 og lærer ved Tommerup højsk. 1946—48. Leder af brødremenighedens udstykningsarbejde i Tanganyika 1948—54. Plantagebst. i Tanganyika 1954—57. 1957 plantagebst. og fra 1958 General manager for Kibokake Estate Ltd. *General manager for Kibo Estate Ltd. and Associated Companies* fra 1958. Adr. P. O. Box 153, Moshi, Tanzania.



1566. **Lund, Svend** Aage, f. 9. juni 1922 i Ledøje. S. a. propr. L. — *agronom 1949*. Forpagter 1951 og *ejer af proprietærgården Vellumgård ved Skive* fra 1957. Adr. Vellumgård, Skive.



1567. \* **Lund, Viggo**, f. 25. febr. 1890 i Honnum Skov ved Hvirring. S. a. lmd. og gartner J. J. L. — Eftersk., højsk., lbsk., *agronom 1914*, master of science 1918. Ass. i planteavl i Varde 1914. Lærer ved Dalum lbsk.

1914—16. Udvidet kursus i bakteriologi, planteavl og planteforædling ved Iowa State, Ames og Cornell universiteterne 1916—18. Leder af de danske sukkerfabrikkers frøavl og forædlingsvirksomhed på Sophiehøj ved Rødby 1918—60. *Privat forædlingsvirksomhed i Sandby pr. Harpelunde* fra 1. jan. 1961. — Mdl. af Institut International de Recherches Betteravieres fra 1932, af sammes bst. fra

1948 og æresmdl. 1961. Tildelt landsforeningen dansk arbejdes initiativdiplom 1952. Adr. „Fredensbo“, Sandby pr. Harpelunde.

1568. **Lund Jensen, Bernt**, f. 15. juli 1928 i Åkirkeby. S. a. regnskabsfører L. J. — Real., lbsk., *agronom 1959*. Ass. ved forsøgslaboratoriets fodringsforsøg på Favrholm 1959—62. *Konsulent ved a/s korn- og foderstofkompagniet* fra 1. maj 1962. Adr. Københavnsvej 11, Slangerup.



1569. \* **Lund-Jensen, Kristian**, f. 17. febr. 1934 i Faurskov pr. Holsted. S. a. gdr. A. L. Jensen. — Lbsk., *agronom 1962*. Sekretær ved andelsudvalget 1962—63. Oplysningskonsulent ved landbrugets oplysnings- og konferencevirksomhed 1963—65. *Fuldmægtig ved andelsudvalget* fra 1. maj 1965. Adr. Rødkildegård, Skamstrup pr. Mørkøv.



1570. \* **Lund Mikkelsen, Arne**, f. 4. april 1930 i Emborg. S. a. gdr. L. M. — Højsk., lbsk., *agronom 1959*. Lærer ved Danebod højsk. 1959—63. *Lærer ved Rønshoved højskole* fra 1. nov. 1963. *Ejer af „Elkjær“ ved Bovrup* fra 1963. Adr. Elkjær, Bovrup, Sønderjylland.



1571. \* **Lund Nielsen, Jørgen**, f. 1. aug. 1929 på Dyssegård i Ortved pr. Ringsted. S. a. gdr. C. N. — Real., lbsk., *agronom 1952*. Værnepligtig 1952—54. Ass. i planteavl ved Sorøegnens lbf. 1954—56. Ass. ved de samv. sjællandske lbf.s plante-



avlsskontor 1956—59 og ved de samv. loll-falsterske lbfr.s planteavlsskontor 1959—65. *Konsulent i planteavl, fodringsvejledning og regnskabsføring for Maribo amts økonomiske selskab* fra 1. marts 1965. *Ejer af Lyngkær-gård på Femø* fra 1964. Adr. „Lyngkær“, Nørreby, Femø.



1572. **Lunde, Thorkil** Schøtt, f. 27. nov. 1887 i København. S. a. overass. ved forsøgslaboratoriet H. P. L. — Student, phil., lbsk., *agronom 1917*. Bst. af Arenakkegård ved Frederiksværk 1918—22. Rejste 1922 til Frankrig. Forp. af gården Hervilliers, Seine et Marne, 1924—27. Kontrollør 1928 og fra 1940 *overkontrollør ved statskontrollen med mejeriprodukter og æg m. m.* Adr. Valby Langgade 143, Kbh. Valby.



1573. \* **Lunden, Anders**, f. 12. juni 1931 på Mariendal, Frederikshavn. S. a. propr. P. L. — Real., lbsk., *agronom 1957*. Ass. i planteavl ved Frederikshavn lbf. 1957. Ass. i husdyrbrug ved Hjørning amts løk. selskab 1957—59. Konsulent i husdyrbrug ved Svendborg amts løk. selskab 1959—61. *Ejer af fjødegården „Mariendal“* fra 1. marts 1961. Fmd. for a/m Fladstrand, Frederikshavn, 1961—62. Mdl. af Elling sogneråd fra 1962. Mdl. af Elling menighedsråd fra 1961. Adr. Mariendal, Frederikshavn.

1574. \* **Lunden, Anders** Jørgen, f. 17. jan. 1933 på Virumgård forsøgsstation, Lyngby. S. a. forst., *agronom* J. C. L. — Real., *agronom 1961*. Deltaget i landbrugs-

maskin- og landbrugsbygningskursus, arrangeret af landbrugets rationaliseringsfond 1961. Ansat ved de landbrugstekniske undersøgelser, Ørritslevgård, Otterup, 1961—65. *Maskinkonsulent for de samvirkende husmandsforeninger i Fyns stift* fra 1. febr. 1965. Adr. Æblevænget 5, Otterup.



1575. \* **Lundgaard, Niels** Søren, f. 25. jan. 1917 i Låsby. S. a. gdr. S. L. — Højsk., lbsk., *agronom 1945*, Askov lærerkursus 1947. Konsulent ved salgsforeningen for dansk frugt 1945—46. Lærer ved Malling lbsk. 1946—48. Lærer ved Kærehave lbsk. 1948—54. Forpagter 1954—64 og *ejer af Guldagergård ved Hundslund* fra 1. jan. 1964. Adr. Guldagergård, Hundslund.



1576. **Lundgaard, Søren** Anton Jensen, f. 22. april 1900 i Søften ved Hinnerup. S. a. gdr. M. A. J. L. — Højsk., *agronom 1930*. Ass. ved forsøgslaboratoriets svinefodringsforsøg på Lerchenborg 1930—32. *Ejer af en bifarm* fra 1933 og *af en pelsdyrfarm* fra 1939. Adr. Abildvej, Sorø.



1577. \* **Lunding, Elias**, f. 2. okt. 1878 på Frederiksberg. S. a. cand. jur., sekretær V. L. — Prlm., *agronom 1903*, specialeks. (planteavl) 1905. Løjtnant. Forv. 1903—07. Forp. af Grubberholm ved Vallø 1910—26. Konsulent for firmaet Moritz Fraenckel & Co. i Göteborg 1907—28. Direktør for a/s kali-





importen 1928—39, eget firma fra 1939. Direktør for a/b kali-import i Göteborg 1933—39, for kali-førsäljningen 1939—46 og for a/b kalialter 1946—57. — Generalsekretær i N.J.F. og redaktør af „Nordisk Jordbrugsforskning“ 1918—49. Æresmdl. af foreningen 1949. Mdl. af bst. for foreningen af danske landbrugsblade. Mdl. af kungl. svenska lantbruksakademien fra 1934. Censor i landbrugets jorddyrkning ved landbohøjskolen fra 1941. Mdl. af akademiet for de tekniske videnskaber 1945. Æresmdl. af finska hushøllningssällskapet. R. af Dbg. p. p. Adr. Begoniavej 13, Gentofte.



1578. **Lundorff, Niels Christian**, f. 26. april 1893 i V. Velling. S. a. gdr. L. — *Agronom 1923*. Lærer ved Klank højsk. 1933. Ejer af en gård i Ålum ved Randers. Adr. Søren Møllersgade 17, Randers.



1579. **Lund-Rasmussen, Aage**, f. 10. juni 1897 i Gjesing ved Auning. S. a. gdr. J. R. — Højsk., lbsk., *agronom 1923*. Ass. ved chilensalpeter komitéens danske delegation, Axelborg, Kbh., 1923—32. Landbrugskyndig medarbejder samt rejseinspektør for landsforeningen dansk arbejde 1932—41, tillige *konsulent for landsudvalget til fremme af husdyrtuberkulosens bekæmpelse* fra 1934. *Konsulent i sygdomsbekæmpelse, malkning og mælkehygiejne under de danske mejeriforeningers fællesorganisation samt daglig leder af landsregisteret over tuberkulosefri besættninger* fra 1. dec. 1941. *Afdelingsleder for mejerikontorets hygiejneafdeling* fra 1. juli 1948. Adr. Marselis Boulevard 74, Århus C.

1580. **Lundsgaard, Jakob Johannes**, f. 15. nov. 1924 i St. Ebberup pr. Døjringe. S. a.

propr. P. Gliese Andersen. — Eftersk., højsk., lbsk., *agronom 1958*, Askov lærerkursus 1960. Lærer ved Ubyby eftersk. 1958. Ass. ved Langelands landøkonomiske forening 1959. Ass. ved statens forsøgsstation ved Borris 1959—60. Lærer ved Lomborg ungdomssk. 1960—61. Ass. ved Nr. Nebel og omegns landbo- og kredsforening 1961—62. *Lærer ved Vestbirk højskole* fra 1. nov. 1962. Adr. Vestbirk højskole, Vestbirk.



1581. **Lupo, George**, f. 1. jan. 1886 i Rumænien. S. a. pastor. G. L. — Student, *agronom 1910*. Bosat i Rumænien.

1582. \* **Luth, Gerhard**, f. 24. marts 1935 i Jerriehoe pr. Tarp. S. a. lmd. W. L. — Højsk., lbsk., *agronom 1958*. Ass. ved statens forsøgsstation i St. Jyndevad og kontrollør ved den danske sukkerroeksport til Tyskland 1958. Ass. ved statens redskabsprøver på Bygholm 1959. Konsulent for Husum og Ejdersted amt i Sydslesvig 1959—64. Ass. ved Slaugs herreds og Sønder Omme lbf. 1964. *Konsulent for kemovit a/s, Høllerpup*, fra 1. nov. 1964 med bopæl i Jylland. Adr. „Skovvang“ pr. Vonge.



1583. **Luunbjerg Sørensen, Knud Anders**, f. 13. sept. 1934 på Diget i Hårslev sogn pr. Gamby. S. a. propr. J. J. L. S. — Prlm., højsk., *agronom 1962*, højere handelseks. 1963. Sekretær i landbrugsrådet 1963—65. *Forvalter på Diget i Broløkke* fra 1. maj 1965. Adr. Diget, Broløkke pr. Gamby.





1584. **Lyager, Jens** Jakob, f. 22. juni 1923 i Hjørring. S. a. eksportør, agronom J. L. — Real., lbsk., *agronom 1947*. Har drevet forretning med kartofler og frugt en gros. *Konsulent i ungdomsarbejde ved Hjørring*

*amts landøkonomiske selskab, Hjørring amts husmandsforening og Hvetbo herreds husmandskreds* fra 1. marts 1965. Adr. Sct. Hansvej 8, Hjørring.



1585. **Lyager, Johannes**, f. 30. juni 1893 i St. Fuglede ved Kalundborg. S. a. lmd. J. J. L. — Højsk., lbsk., *agronom 1915*. Ass. ved de to sydsjællandske lbf. 1915 og ved Hads herreds lbf. 1916. Lærer ved Testrup højsk.

1916 og ved Kvissel højsk. 1917. Konsulent i planteavl for Hjørring amts landøkonomiske selskab, Hjørring amts hmfr. og Hvetbo herreds hm. 1919—44. *Kartoffeleksportør under gartnerens salgforening* fra 1944. — Præstegårdskonsulent for Alborg stift fra 1929. Adr. Vestbanegade, Hjørring.



1586. \* **Lyager, Knud**, f. 1. dec. 1915 i Store Fuglede. S. a. gdr. P. L. — Højsk., lbsk., *agronom 1944*. Ass. ved Nørre Rangstrup herreds lbf. 1944, ved Skanderborg amts hmfr. 1944—45 og ved Tyrsting-Vrads herreders lbf. 1945—47. Konsulent i planteavl og regnskabsføring for Tyrsting-Vrads herreders landboforening 1947. *Ejer af en gård i Melskovbæk* fra 1965. Adr. Melskovbæk, Ry.

1587. \* **Lydens Larsen, Anker**, f. 3. aug. 1933 i Roskilde. S. a. gdr. V. L. L. — Stu-

dent, lbsk., *agronom 1959*. Sekretær i landbrugsraadet 1959. Vid. ass. fra 1. okt. 1959 og *amanuensis ved landbohøjskolen* fra 1. sept. 1964. Adr. Webersgade 17, København Ø.



1588. \* **Lygum, Kay**, f. 11. juni 1910 i Vejen. S. a. gdr. P. L. — Prlm., *agronom 1934*. Ass. ved D.L.F.s og F.D.B.s forsøgsgård Roskildegård 1934—35 og i planteavl ved de samv. lbf. i Fyns stift 1935—44. Sekretær for de fynske lb- og hmfr.s mergel- og kalkudvalg. *Fremavlsleder og konsulent for Fyens andels-foderstofforretning, a.m.b.a., Svendborg*, fra 1. jan. 1944. Adr. Strandvej 48, Svendborg.



1589. **Lykke Pedersen, Gunnar**, f. 13. sept. 1918 i Klippinge. S. a. gdr. P. P. — Lbsk., *agronom 1945*. Ass. i planteavl ved Vejle amts lbf. 1945. Ass. 1945—47 og konsulent i planteavl for Frederiksborg amts planteavlforening 1947—52. Forpagter 1952 og *ejer af Lundegård ved Fredensborg* fra 1. juli 1959. Vurderingsinspektør for dansk landbrugs realkreditfond. Adr. Lundegård pr. Fredensborg.



1590. \* **Lykke-Thomsen, Jørgen**, f. 27. marts 1926 i Esbjerg. S. a. guldsmed T. L.-T. — Real., lbsk., *agronom 1952*. Ass. ved F. a. j. L.s planteavlskontor 1952—55. *Konsulent for Chilesalpetar-industriens danske afde-*



ling fra 1. april 1955. Ch. F 2. Adr. Chile-salpeter-kontoret, Axelborg, Kbh. V.



1591. \* **Lykkeaa, Anders John**, f. 21. dec. 1925 i Kongsted. S. a. gdr. A. L. — *Agronom 1951*. Medarbejder ved forlaget Ivar 1952—55.

*Videnskabelig assistent ved landøkonomisk forsøgslaboratorium* fra 1. jan. 1956.

— Fra 1962 fmd. for foreningen af agronomer i statens tjeneste samt denne gruppes repræsentant i Dansk Agronomforenings bst. — Studierejser til Tyskland, England og i Skandinavien. Adr. Marengovej 7, Kbh. S.



1592. **Lyngbjørn, Per Christian**, f. 22. jan. 1925 i Svendborg. S. a. fotograf N. L. — Højsk., lbsk., *agronom 1951*. Ass. ved konsulent Andersen-Lyngvad, Ålborg, 1953 og ved afkomsprøverne på Kalø 1953—54. Ass. ved Ærø og Langelands hmfr. 1954. Ass. ved de samvirkende lolland-falsterske husmandsforeninger 1954. Adr. Sundvej 18 G, st. tv., Horsens.

ved Ærø og Langelands hmfr. 1954. Ass. ved de samvirkende lolland-falsterske husmandsforeninger 1954. Adr. Sundvej 18 G, st. tv., Horsens.



1593. **Lyngby Christensen, Søren Per**, f. 30. dec. 1926 i Skjolddelev pr. Hinnerup. S. a. gdr. C.P.C. — *Agronom 1952*. *Assistent ved statens forsøgsstation i Lyngby* fra 1. maj 1952. Adr. Poppelhegnet 22, st. tv., Lyngby.

1594. **Lyngsø, Frode Jensen**, f. 18. febr. 1925 i Ålborg. S. a. gdr. J. L. — Prlm., ungdomssk., højsk., lbsk., *agronom 1950*. Askov lærerkursus 1952. Ass. ved Ålborg amts lbf. 1951. Lærer ved Vestbirk efter-

sk. 1951—52 og ved Støvring højsk. 1952—53. Ass. ved F. a. j. L.s planteavlskontor 1954—57. Kontrollør ved fælleskontrollen med kartoffelfremavl og stamsædavl. *Forpagter 1957*. *Lokalinspektør ved statens plantetilsyn* fra 1962. Adr. Lerfosgade 5, 4., København S.



1595. **Lyngsøe, Niels Jørgen**, f. 6. marts 1928 i Næsbyhoved-Broby pr. Næsby, Fyn. S. a. gdr. I. L. — Højsk., lbsk., *agronom 1955*. Ass. 1955—56 og *konsulent i regnskabsføring ved Slaugs herreds og omegns landboforening* fra 1. febr. 1956. Adr. Morsbøl, Grindsted.



1596. **Lyng Søndergaard, Aage**, f. 26. febr. 1920 i Refsing. S. a. gdr. F. S. — Højsk., lbsk., *agronom 1954*. — *Ejer af Ravnsbjerggård i Kisserup ved Hvalsø*. Adr. Ravnsbjerggård, Kisserup pr. Hvalsø.



1597. \* **Lysgaard, Christian Peter Jakobsen**, f. 16. juni 1912 i Vilsted ved Løgstør. S. a. gdr. I. L. — Højsk., lbsk., *agronom 1947*, student 1955. Ass. ved landbohøjskolens undervisningsmark 1947 og 1949, ved statsfrøkontrollen 1947—48, lærer ved Haslev lbsk. 1948—49 og 1949—50. Ass. 1950—58 og *amanuensis ved landbohøjskolens afdeling for plantekultur* fra 1. sept. 1958. Adr. Rolighedsvej 30, 1., Kbh. V.





1598. **Lütken, Hans** Christopher, f. 13. marts 1900 på Frederiksberg. S. a. sekretær A. M. L. — Real., *agronom* 1924. Forv. Ejer af Kildebakkegård ved Haslev 1934—40. Ass. ved landbrugsministeriets svinereguleringsudvalg. *Ansæt ved handelsministeriet* fra 4. jan. 1941. Adr. Dyssevænget 76, Kbh. Brh.



1599. \***Lægaard, Thorvald** Bernhardt, f. 20. aug. 1908 i Måbjerg. S. a. gdr. S. L. — Højsk., lbsk., *agronom* 1936. Ass. ved Ribe amts landbo- og husmandsforeninger 1936, ved forsøgslaboratoriets fodringsforsøg 1936—37, ved sønderjysk fællesledelse af kvægavl 1937—38 og ved Himmerlands samv. landøkonomiske lbfr. og Ålborg amts hmfr. 1939—40. *Ejer af gården „Haubo“ ved Hjerm* fra 1940. Adr. Haubo pr. Hjerm.



1600. **Lærke, Kristen** Bjerrum, f. 6. febr. 1899 i Lykke pr. Vemb. S. a. gdr. J. K. L. — Højsk., lbsk., *agronom* 1931. *Konsulent i regnskabsføring ved Haslev og omegns landboforening* fra 1931 samt *ved Præstø amts landboforening* fra 1940. Kassierer for Haslev og omegns lbf. fra 1931. Mdl. af bst. for

Haslev lbsk. Adr. Lysholms allé 19, Haslev.

1601. **Løcke, Paul** Martin, f. 14. jan. 1918 på Helgenæs pr. Knebel. S. a. gdr. C. L. — Lbsk., *agronom* 1942. Ass. ved D.L.F.s og F.D.B.s forsøgsgårde 1942. Lærer ved Brøderup højsk. 1942—43. Ass. ved Præstø amts grundforbedringsudvalg 1943—44. *Frøavlslleder og konsulent for Herfølge frøhandel* fra 1. jan. 1944. Adr. Langesvej 30, Køge.



1602. **Lønborg Frederiksen, Poul**, f. 9. febr. 1931 i Fåborg pr. Vardé. S. a. gdr. N. F. — Prlm., lbsk., *agronom* 1954. *Ansæt i landbrugsraadet* 1954—60. Leder af mejeribrugets oplysningskontor i Vesttyskland 1960—63. *Kontorchef i landbrugsraadet* fra 1963. Adr. Ingeborgevej 32, Hellerup.



1603. **Løwenstein, Frits**, f. 22. aug. 1918 i Essen i Tyskland. S. a. kleinsmed I. L. — Højere handelssk., hmsk., *agronom* 1948. Vid. ass. ved statens plantevavlslaboratorium i Lyngby 1948—52. *Fast videnskabelig assistent ved forsøgslaboratoriets kemiske afdeling* fra 1. sept. 1952. Adr. Fiolstræde 28, København K.





1604. **Madelung, Poul**, f. 27. aug. 1896 i Esrom. S. a. møllejejer M. — Student, *agronom* 1924. *Indehaver af landejendommen „Maglesøhus“ med tilliggende 200 tdr. land store sø* fra 1934. Adr. Maglesøhus, Krøjerup pr. Sorø.



1605. \* **Madsen, Alfred**, f. 8. aug. 1906 i Skals. S. a. gymnastiklærer J. M. — Mellsk., prlm., lbsk., *agronom* 1931. Ass. ved forsøgslaboratoriets fodringsforsøg med malkekvæg og ved Vestjyllands fællesledelse af kvægavls- og kontrolforeninger. Ass. ved hedeselskabets distriktskontor i Slagelse fra 1934, fast ansat som konstruktør fra 1938. Leder af hedeselskabets filialkontor i Holbæk 1954—56. Distriktsbst. ved hedeselskabet i Viborg 1956—58. *Distriktsbestyrer for hedeselskabets kontor i Næstved* fra 1. okt. 1958. Adr. Ringstedgade 56, Næstved.



1606. **Madsen, Axel**, f. 29. jan. 1913 i Ferslev. S. a. fodermester L. M. — Lbsk., *agronom* 1936. Ass. ved Maribo sukkerfabrik 1936—38. Forv. ved Saksøbing sukkerfabrik 1938—40. Forv. ved Maribo sukkerfabrik 1940—61. *Forvalter ved a/s de danske sukkerfabrikker i Assens* fra 1961. Adr. Assens.



1607. **Madsen, Arthur Cornwell**, f. 6. maj 1909 i Lunde. S. a. gdr. L. M. — Lbsk., *agronom* 1934. Ass. ved hedeselskabets distriktskontor i Nykøbing F. 1935—36 og ved hedeselskabets distriktskontor i Varde 1936—

40. *Ejer af Skovsgård i Lunde ved Stenstrup* fra 1940. Adr. Skovsgård, Lunde, Stenstrup.

1608. \* **Madsen, Anders Henrik**, f. 16. dec. 1892 i Nr. Vejrup ved Bramminge. S. a. gdr. A. M. — Højsk., lbsk., *agronom* 1919. Ass. ved de samv. loll.-falsterske lbfr. 1919. Konsulent i planteavl ved de samv. jyske hmfr. 1919—23. Ejer af en gård 1923—63. Mdl. af bst. for Åstrup m. fl. sognes lbf. 1927, næstfmd. 1932 og fmd. 1956—62, æresmdl. 1962. Fmd. for planteavlsudvalget i samme 1932—55. Mdl. af planteavlsudvalget for Ribe amts vestre lbfr. 1932—55. Mdl. af bst. for samme 1956—62. Mdl. af regnskabsudvalget for samme 1945—62, fmd. 1958—62. Mdl. af bygningsudvalget for Syd- og Sønderjylland 1957—61. Mdl. af bst. for kvf. Vestjyden 1954—60, mdl. af indkøbsudvalget for sammes afd. for korthorn 1939—60. Adr. Bækmark pr. Vejrup.



1609. \* **Madsen, Kristian Arne**, f. 31. okt. 1926 på Marienhoff pr. Ryomgård. S. a. statshmd. H. P. M. — Student, lbsk., *agronom* 1952, lic. agro. (husdyrbrug) 1955, dr. agro. 1964. Vid. ass. fra 1. juni 1955 og *forsøgsleder ved forsøgslaboratoriets afdeling for forsøg med svin og heste* fra 1. okt. 1958. Studieophold ved the Rowett Research Institute, Bucksburn, Aberdeenshire, Scotland, 1956 og ved North Carolina State of the University of N. C. at Raleigh 1964. Adr. Ansgar allé 12, Valby.



1610. \* **Madsen, Arne**, f. 19. maj 1930 i Voldbjerg pr. Hee. S. a. gdr. K. M. — Lbsk., *agronom* 1955. Ass. ved Silkeborg



og omegns lbf. 1955. Ass. ved hedeselskabets mergelafd. i Viborg 1956. *Assistent ved hedeselskabets mose- og engafdeling i Odense* fra 15. okt. 1956. Adr. Solvej 4, Næsby, Fyn.

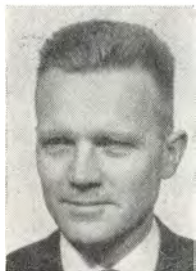

1611. \* **Madsen, Axel** Christian, f. 21. sept. 1923 i Nr. Donnerup pr. Give. S. a. hmd. T. M. — Højsk., lbsk., *agronom* 1949. Ass. i planteavl ved Bølling-Nørre herreders lbf. 1949. Lærer ved Borris lbsk. fra 1949 samt

konsulent i planteavl for Bølling-Nørre herreders lbf. og inspektør ved statens plantetilsyn 1950—55. Student 1957, lic. agro. 1962 (jordbrugsvidenskab). *Amanuensis ved landbohøjskolens plantefysiologiske laboratorium* fra 1. jan. 1961. Studieophold ved Carnegie Inst. of Washington, Dept. of Plant Biology, 6 mdr., 1961—62. Mdl. af bst. for Dansk Agronomforening fra 1966. Adr. Kratholmsvej 12, Virum.



1612. **Madsen, Carl** Robert Arthur, f. 10. nov. 1899 i Saksøbing landsogn. S. a. gdr. C. M. — Real., lbsk., *agronom* 1925. Ass. ved de samv. loll.-falsterske lbf. 1925—26. Kornét i feltartilleriet 1926—27, løjtnant

1930. Ass. ved Præstø amts grundforbedringskontor 1927—31. Lærer ved Vejby lbsk. 1931—32 og ved Lyngby lbsk. 1932—40. Forp. 1940 og *ejer af Langfeldtgård ved Saksøbing* fra 1948. Mdl. af bst. for Maribo amts økonomiske selskab 1942—48. Mdl. af Saksøbing landsogns sogneråd 1947—50 og af repræsentantskabet for landmandsbankens Saksøbing afd. 1948. Adr. Langfeldtgård pr. Saksøbing.

1613. **Madsen, Lars** Tormod **Ejvind**, *proprietær*, f. 18. marts 1912 i Stege. S. a. gdr. J.P.M. — Højsk., lbsk., *agronom* 1938. Ass. på D.L.F.s og F.D.B.s forsøgsgård Øtoftegård 1938. Forp. 1938 og *ejer af „Frenderupgård“ ved Stege* fra 1951. — Fmd. for Møns mejerisammenslutning. Mdl. af bst. og fra 1966 fmd. for de østlige øers mejeriforeninger og mdl. af de danske mejeriforeningers fællesorganisation fra 1966. Fmd. for a/s Møns bank. Mdl. af bst. for a/s Næstved Tidende og fmd. for den selvejende institution Rødkilde højskole. Adr. Frenderupgård, Stege.



1614. \* **Madsen, Erik**, f. 2. marts 1933 i Ersted pr. Skørping. S. a. gdr. M. — Højsk., lbsk., *agronom* 1958. Ass. ved statens foderstofkontrol 1958—59. *Assistent ved atomenergi-kommissionens landbrugsforsøg, Risø*, fra 1. febr. 1959. Lic. agro. 1965. *Amanuensis ved landbohøjskolens plantefysiologiske afdeling* fra 1. okt. 1965. Adr. Svaleøvej 26, Veddelev Strand, Roskilde.



1615. **Madsen, Niels** Folmer, f. 15. marts 1927 i Kelstrup pr. Vig. S. a. gdr. P. M. — Mellsk., real., lbsk., *agronom* 1955. Ass. i regnskabsføring ved Holbæk amts lbf. 1955—58. Konsulent i regnskabsføring ved Ods herreds lbf. 1958—62. *Selvstændig revisionsvirksomhed* fra 1. okt. 1962. Adr. Svalevej 11, Holbæk.



1616. \* **Madsen, Gunnar** Hougaard, f. 10. jan. 1932 i Sorvad pr. Allingåbro. S. a.



statshmd. A. M. — Eftersk., lbsk., *agronom* 1956. Ass. ved statens planteavlslaboratorium 1956—57. Ass. ved Haderslev amts lbf. 1957—61. *Konsulent ved Rinds herreds husmandskreds* fra 1. nov. 1961. Adr. Glerup pr. Gedsted.



1617. \* **Madsen, Hans Peter**, f. 23. juni 1923 i Fandrup pr. Farsø. S. a. gdr. K. M. — Prlm., lbsk., *agronom* 1958. Ass. i husdyrbrug ved Vestjyllands fællesledelse 1958. Ass. 1959 og *konsulent i regnskabsføring ved Horsens landbrugsforening* fra 1. april 1961. Adr. Ternevej 37, Dagnæs, Horsens.



1618. **Madsen, Harald Olsen**, f. 9. april 1910 i Radsted ved Saksøbing. S. a. gdr. O. M. — Lbsk., *agronom* 1947. Ass. ved D.M.C.s laboratorium (Solbjerg) 1947, ved Tureby-Køge og omegns lbf. 1947—48, studieophold ved the North of Scotland Experimental Farm „Craibstone“ i Scotland 1948 og ved the National Institute of Agricultural Engineering (N.I.A.E.) i England 1949. Ass. i regnskabsføring ved Frederiksborg amts planteavlforeningers regnskabskontor 1950—51. *Ved praktisk landbrug*. Adr. Klodskov pr. Nykøbing F.



1619. **Madsen, Jens Christian**, f. 13. aug. 1910 i Vesterbro pr. Købelev. S. a. gdr. M. M. — Real., *agronom* 1938. Lærer ved Haslev højsk. 1938—39. Ansættelse ved frøavl og frøhandel 1939—40. Konsulent for a/s J. D.

Koopmanns svineslagteri i Haderslev 1940—50. *Overassistent ved svineforsøgsstationen „Sjælland“* fra 1. nov. 1950. Adr. Svineforsøgsstationen „Sjælland“, Roskilde.

1620. \* **Madsen, Jens Christian**, f. 26. sept. 1931 i Mejrup sogn ved Holstebro. S. a. gdr. K. M. — *agronom* 1960. Ass. ved det danske hedeselskab, afd. for undersøgelser og forsøg, i Viborg 1960.



Landbrugslærer ved L.M.F.s højskole, Hillerød, 1960—61. Konsulent ved F.D.B.s frøafdeling, Glostrup, 1961—64. Konsulent ved dansk andels gødningsforretning, kemikaliefdelingen, Axelborg, 1964—66. *Konsulent i planteavl for Bramminge husmandskreds* fra 1. april 1966. Adr. Vejrup st., Jylland.

1621. \* **Madsen, Jens Aage**, f. 9. sept. 1934 i Faster pr. Skjern. S. a. gdr. V. M. — Højsk., *agronom* 1962. Ass. ved det landøkonomiske driftsbureau 1962—64. Statskontrolleret prøve i bogføring 1964. *Konsulent i regnskabsføring ved Grenå landboforenings regnskabsudvalg* fra 1964. Adr. Irisvej 13, Grenå.



1622. \* **Madsen, Johannes**, f. 3. dec. 1920 i Balle. S. a. gdr. M. — *agronom* 1950. Ass. ved pajbjergfondens forædlingsvirksomhed ved Børkop 1951—58. Ass. ved a/s de danske sukkerfabrikker 1958—61. *Assistent ved a/s L. Dæhnfeldt* fra 1. marts 1961. Adr. Bjergmarken 39, Hjallesø.

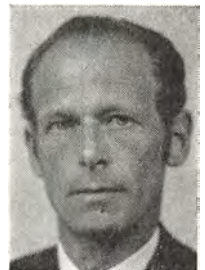



1623. \* **Madsen, Karl Henry**, f. 15. jan. 1925 i Vesterlund. S. a. hmd. N. M. — *Agronom 1953*. Ass. i fodringsvejledning ved Horsens lbf. 1953—54. Ass. i Stevns lbf. 1954—56. *Konsulent i de vestfynske husmandsforeninger* fra 1. okt. 1956. Adr. Rosenvænget, Årup.



1624. **Madsen, Mads Kristian**, f. 19. okt. 1881 i Ståby ved Brobyværk. S. a. gdr. C. M. — *Lbsk., agronom 1909*. *Ejer af Tulstruplund ved Fredensborg* fra 1909. Adr. Tulstruplund, Fredensborg.



1625. \* **Madsen, Johan Marius**, f. 9. april 1919 i Alslev ved Varde. S. a. gdr. C. P. M. — *Eftersk., lbsk., agronom 1948*. Ass. ved Hobro og omegns lbf. 1948—49, ved Hadsten og omegns lbf. 1949—50 og ved Ålborg amts lbf. 1950. Lærer ved Vesterdal højsk. 1950—51. Konsulent i husdyrbrug og ungdomsarbejde for Hammershøj og omegns lbf. og Viborg amts østre hmfr. 1951—54. Ass. under forsøgslaboratoriets kvægforsøg på Sutrium i Italien 1954—55. Inspektør ved statens plantetilsyn 1951—54 og 1955—58. *Sekretær for foreningen for sortbroget dansk malkekvæg* fra 1. maj 1956. *Konsulent i husdyrbrug ved Viborg amts landøkonomiske forening* fra 1. april 1958. Adr. Dalvej 2, Overlund, Viborg.

1626. \* **Madsen, Mads Frederik**, f. 24. aug. 1920 i Gml. Ladegård, Hammelev. S. a. lærer P. K. M. — *Højsk., lbsk., agronom 1948*. Ass. ved andelsselskabet Kol-

ding hørfabrik 1948—49. Konsulent ved lbf. for Sydangel i Sydslesvig 1949—58. Afdelingsleder ved avlsdyr-eksportudvalget og Breedania 1958—64. Konsulent for landboudommen i Sønderborg-Åbenrå amt 1964—66. *Konsulent for landsudvalget for landboudomsarbejdet herunder også 4-Å-arbejdet* fra 1. december 1966. Adr. Skovglimt 22, Kruså.



1627. **Madsen, Mads Peter**, f. 24. april 1879 i Torsø ved Hammel. S. a. gdr. J. M. — *Højsk., lbsk., agronom 1904*. Konsulent i Polen fra 1904.

1628. **Madsen, Martin Peder**, f. 27. maj 1889 i Åtte ved Holsted. S. a. gdr. M. H. M. — *Højsk., lbsk., agronom 1914*. Regnskabsfører og ass. ved forsøgsstationer 1914. Ass. ved Langelands frøavlskompagni 1915—17. Konsulent i planteavl og husdyrbrug ved Langelands løk. for. 1917—20. Konsulent for a/s dansk såsædskompagni 1920—26. *Ejer af en gård i Solrød ved Haudrup* fra 1926. Adr. Korsager pr. Haudrup.



1629. **Madsen, Niels Peder**, f. 30. juni 1937 i Låsby. S. a. gdr. A. M. — *Prlm., hmsk., lbsk., agronom 1965*. *Assistent ved statens redskabsprøver* fra 1. april 1965. Adr. Statens redskabsprøver, Bygholm, Horsens.



1630. **Madsen, Poul Christian**, f. 2. maj 1912 i Askelund pr. Frederikssund. S. a. gdr. M. — *Agronom 1937*. Sekretær i landbrugsraadet 1937. *Ejer af Ullemose-*





*gård*. Fmd. for Frederiksborg amts planteavlforening fra 1956. Mdl. af bst. for kartoffeleksportudvalget fra 1956. Sognerådsformand i Græse-Sigerslevvester kommune fra 1962. Adr. Ullemosegård, pr. Frederikssund.



1633. \* **Madsen, Svend** Torkild, f. 25. maj 1896 i Bårse. S. a. gdr. J. M. — Højsk., lbsk., *agronom* 1921. Ass. ved de samv. lbfr. i Fyns stift 1921—24, ved de samv. danske lbfr.s stambogsføring for heste af jysk race 1924—32, ved landbrugsministeriets svinereguleringsudvalg 1932—34 og ved forsøgslaboratoriets kvægforsøg 1934—44. Konsulent under statens ægudvalg 1944—50. *Konsulent under fællesudvalget for fjerkrævlen i Maribo amt* fra 1. jan. 1950. Adr. Strandboulevarden 36, Nykøbing F.



1631. **Madsen, Peter** Refsing, f. 27. jan. 1921 i Århus. S. a. gdr. J. R. M. — Real., højsk., lbsk., *agronom* 1948. Ass. 1948—51 og *konsulent i planteavl for Haderslev amts landboforeninger* fra 1. marts 1951. Adr.

Astrupvej 36, Haderslev.



1632. \* **Madsen, Sven** Børge, f. 25. nov. 1910 i Sønderup pr. Års. S. a. lærer M. M. — Prlm., *agronom* 1934, lic. agro. (plantekultur) 1938. Ass. ved statens marskforsøg ved Ribe 1934—35, ved a/s de danske spritfabrikkers

forsøgs gård Frederikshøj 1938—41 og ved landbohøjskolens afd. for landbrugets plantekultur 1941—42. Konsulent ved a/s hørfabrikken i Tommerup 1942—43. Ass. 1943—54 og *inspektør ved statsfrøkontrollen* fra 1. april 1954.

Censor ved landbohøjskolen (plantepatologi) fra 1957. Konstitueret forsøgsleder 1952—54. Mdl. af bst. for landbrugs-kandidaternes klub i København 1944—45. Mdl. af bst. og sekretær for foreningen af magistre, udgæet fra landbohøjskolen 1948—52. Mdl. af bst. for sønderjysk forening for Rødovre og Hvidovre fra 1950, fmd. 1951—53. Mdl. af bst. for foreningen Norden's Rødovre afd. fra 1952. Afh. om bekæmpelse af kartofflens virus-sygdomme. Adr. Nørregårdsvej 38, Rødovre.

1634. \* **Madsen, Thorvald**, f. 26. nov. 1919 i Morild. S. a. gdr. M. — *Agronom* 1945. Ass. i planteavl ved Bornholms løk. for. 1945—46, i planteavl ved Sorøegnegens lbf. 1946—47 og ved det landøkonomiske driftsbureau 1947—48. Statseksamineret ejendoms-mægler 1950. *Ejer af gården Fredenshjem* fra 1951. *Egen regnskabsvirksomhed* fra 1954. Adr. Fredenshjem, Skuldelev pr. Skibby.



1635. \* **Madsen, Viktor** Emanuel, f. 2. dec. 1916 i Sørslev pr. Jul-lerup. S. a. murer-mester J. M. — Hmsk., *agronom* 1947. Ass. ved tilsynet ved handel med gødningsstoffer og grundforbedringsmidler 1947—51. Ass. i regnskabsføring ved Frederiksborg amts planteavlforening 1951—54. *Assistent ved Danmarks statistik* fra 1. maj 1954. Adr. Lyngvej 4, 2., Lyngby.



1636. \* **Madsen, Peder Aage**, f. 7. maj 1911 i Lykkeby. S. a. bmd. C. R. M. — Lbsk., *agronom* 1938. Ass. ved Skelskør-



Stevens lbrf.s forsøgsgård „Thinghøj“ fra 1947. Adr. „Thinghøj“, Frøslev pr. St. Heddinge.

egnens lbrf. 1938 og ved Tystofte forsøgsstation 1938—39. Lærer ved Brøderup højsk. 1939—40. Lærer ved Vejlbj lbrf. 1940—45. *Konsulent i planteavl for Stevens landboforening* fra 1. okt. 1945 og tillige leder af



føring under de samv. sjællandske hmfr. 1956—57. Konsulent i regnskabsføring ved Tureby-Køge og omegns lbrf. 1957—61. *Ejendoms- og økonomikonsulent for de samvirkende sjællandske landboforeninger* fra 1. okt. 1961. Adr. Pastoratgården, Ølseagle, Ll. Skensved.

1637. **Maimann, Hans Asgar**, f. 13. dec. 1926 i Lille Skensved. S. a. parcel. C. M. — Højsk., lbrf., *agronom 1954*. Ass. ved Tylstrup forsøgsstation 1954. Ass. ved det landøkonomiske driftsbureau 1954—56. Ass. i regnskabs-

1638. **Makouchine, Serge**, f. 18. marts 1885 i Stobodski, Viatka i Rusland. S. a. materialist M. — *Agronom 1916*. Ass. ved statens planteavls-laboratorium. Rejste 1917 til Rusland.



Ringsted 1956—58. Konsulent i husdyrbrug ved Kalundborg og Ruds-Vedbykredsens hmfr. 1958—61. Auktionsleder for

1639. \* **Malmos, Frede**, f. 6. juli 1931 i Viljestofte på Fyn. S. a. gdr. C. M. — Højsk., lbrf., *agronom 1955*. Ass. ved statens skadedyr-laboratorium 1955 og i husdyrbrug under de midtsjællandske landbo- og hmfr. i

Nordvestsjælland's gylteauktioner i Kalundborg og driftsleder for Holbæk amts indkøbsforening 1958—61. *Konsulent i svineavl ved de nordvestsjælland'ske landbo- og husmandsforeninger* fra 1. maj 1961. Forsøgsleder for den lokale svineforsøgsstation, Nygård, Ubby, fra 1958. Adr. Holbækvej 103, Kalundborg.

1640. \* **Mandrup-Jensen, Jørgen**, f. 31. maj 1927 i Roskilde. S. a. fabrikant M. J. — *Agronom 1952*. Ass. hos a/s C. A. Quade og co. i Maribo 1952—53. Bst. af Syvgården i Viby, Sjælland, 1953—56.

Konsulent i husdyrbrug for Dronninglund herreds lbrf. og husmandskreds 1956—61. Konsulent for Nordjysk andels fjerkræslagteri i Randers 1961—64. Fra marts 1964 *ansat på slagteriernes forskningsinstitut i Roskilde og i 1965 udnævnt til forsøgsleder*. Adr. Syvgården, Viby, Sjælland.



1641. **Mandrup Knudsen, Kristian**, f. 29. sept. 1937 i Sasserup, Holbæk. S. a. gdr. K. V. K. — *Agronom 1961*. *Ejer af Hanehøjgård i Hellestrup pr. Holbæk* fra 1961. Adr. Hanehøjgård, Hellestrup, Holbæk.



1642. \* **Marcussen, Cai Vilhelm**, f. 16. marts 1932 i Nøbbølle pr. Søllested. S. a. gdr. C. G. M. — *Agronom 1960*. Ass. ved a/s de danske sukkerfabrikker og Saksøbing sukkerfabrik 1960—65. *Forsøgsassistent ved forsøgsstationen „Maribo“* fra 1. aug. 1965. Adr. Forsøgsstationen „Maribo“, pr. Holby, Lolland.





1643. \* **Marcussen, Jens Michael**, f. 28. juni 1916 i Hou pr. Mariager. S. a. gdr. N. M. — Højsk., lbsk., agronom 1948. Ass. 1948—56 og konsulent ved Sydsjællands plantevlsudvalg fra 1. april 1956. Adr. Sagasvej 4 B, Næstved.



1644. \* **Maretti, Svend Aage**, f. 27. jan. 1926 i Sahl pr. Bjerringbro. S. a. arbm. H. M. — Højsk., lbsk., agronom 1951. Ass. i regnskabsføring ved Holbæk amts lbf. 1951—52. Konsulent i regnskabsføring for Haslev lbf. 1952—59. Konsulent i regnskabsføring ved Ribe amts vestre landboforeninger fra 1. okt. 1959. Adr. Nordre Boulevard 100, Varde.



1645. **MariEGAARD, Niels**, f. 26. okt. 1916 i Gjølstrup. S. a. gdr. S. M. — Højsk., lbsk., agronom 1941. Ass. ved Tystofte forsøgsstation 1941. Lærer ved Brøderup højsk. 1941—42. Ass. ved Skel-skøregnsens lbf. 1942—43. Ass. 1943—45 og konsulent for Bondestandens lbf., Hårby, 1945—48. Ass. ved D.L.F. i Odense 1948—49. Konsulent i husdyrbrug for Tyrsting-Vrads herreders lbf. 1949—55 samt lærer ved Vestbirk højskole. Fra 1955 konsulent i husdyrbrug for Holbæk amts landboforening og for Holbækegnens kvægavlforening. Adr. Ringstedvej 23, Holbæk.

1646. \* **Mark, Jørgen**, f. 13. marts 1938 på Vindeholme Avlsgård pr. Kappel. S. a. godsejer C. G. M. — Prlm., agronom 1962. Sekretær i landbrugsraadet 1962—64. H.A.

(handelsvidenskabelig afgangseksamen) 1965.

Studierejse i USA 1965. Ansat som direktionssekretær ved Dronningborg maskinfabrik a/s fra 1. januar 1966. Adr. Østervold 46, lejlighed 3, Randers.



1647. \* **Marker, Poul Christian**, f. 2. aug. 1922 på Ll. Bjergegård pr. Rønne. S. a. gdr. H. C. M. — Lbsk., agronom 1953. Ass. ved statens redskabsprøver på Bygholm 1953. Lærer ved Kærehave landbrugsskole vintrene 1953—54 og 1954—55 og fra 1. nov. 1955. Ass. ved statens ukrudtsforsøg sommeren 1954. Konsulent i maskiner ved Ringstedegnens landboforening fra 1. april 1956. Konsulent i maskiner ved Sorøegnens landboforening fra 1. maj 1964. Adr. Kærehave, Ringsted.



1648. **Markvardsen, Alfred**, f. 13. nov. 1908 i Revninge. S. a. gdr. L. M. — Lbsk., agronom 1935, prlm. 1937, student 1939, cand. theol. 1953. Ass. ved det landøkonomiske ungdomsarbejde i Sydsjællands og Næstved og omegns lbf. 1935, ved afdelingen for landbrugsmaskiner på landbohøjskolen 1935—40, tillige ved afdelingen for landbrugsøkonomi 1938—40 og i regnskabsføring ved Ålborg amts lbf. 1940—41. Lærer ved Lyngby lbsk. 1941—47. Stud. theol. 1947—52. Hjelpepræst i Espe Vantinge 1953—54. Sognepræst på Tunø, Kattegat, 1954—57. Sognepræst i Landet på Tåsinge fra 1957. Adr. Landet, Tåsinge.



1649. \* **Marstrand, Carl Gunnar**, f. 26. sept. 1927 i Svendborg. S. a. arkitekt P. M. — Real., lbsk., agronom 1952. Ass. ved



fra 1. nov. 1955. Adr. A. C. Hansens allé 1 A, Middelfart.

forsøgslaboratoriets kvægforsøg 1952—53. Studieophold i Frankrig og Schweiz 1953. Ass. ved hedeselskabets afd. for jordbundsundersøgelser 1954—55. Ass., senere konsulent for Danmarks jerseyforening



1650. **Marthedal, Hans Ejnar**, f. 8. dec. 1912 i Hillerslev ved Højrup på Fyn. S. a. gdr. N. P. J. M. — Eftersk., lbsk., agronom 1938, prlm. 1940, veterinær 1945, dr. vet. 1961. Ass. ved Pajbjergfondens forædlingsvirksomhed ved Børkop 1938 og ved landbrugsministeriets svinereguleringsudvalg 1938—39. Ass. og vikar 1945. 1945—47 ansat ved laboratoriet for fjerkræundersøgelser, den kgl. veterinær- og landbohøjskole, som vid. ass., forsøgsleder samme sted 1947—56. Leder af laboratoriet for fjerkræundersøgelser 1956—60. *Forstander ved laboratoriet for fjerkræundersøgelser* fra 1. april 1960. — Beskikket som lektor i fjerkræsygdomme. Doktordisputats: *Salmonella gallinarum*, *Salmonella pullorum* og *Salmonella typhi murium*. Adr. Troels Lundsvej 18, Frederiksberg.



1651. **Martin-Jensen, Leo Leonard**, f. 17. februar 1902 i København. S. a. gross. og bogtrykker M. M.-J. — Mellsk., lbsk., agronom 1926. Direktør i dansk grundejerassurance. *Direktør for Leomotor a/s* fra 1933 og for *nordisk synteselaboratorium* fra 1938. Adr. Phistersvej 7, 2. tv., Hellerup.

1652. \* **Martinussen, Christian Arne Oliver**, f. 6. aug. 1910 i Asdal. S. a. gdr. N.

C. M. — Lbsk., agronom 1945. Konsulent i husdyrbrug ved Bjerringbro og omegns lbf.

Tillige sekretær for Bjerringbroegnens kvf. m.k.s. og forp. af lbf.s ejendom „Møllevang“, Bjerringbro, 1945—47. Konsulent i husdyrbrug ved Holbæk amts lbf. 1947—55. Sekretær ved Holbæk amts lbf. 1947—55. Sekretær ved Holbæk amts landbo- og hmfr.s ungdomsudvalg 1949—55. Sekretær og vurderingsmand for Holbæk amts kastningsudvalg 1947—55. Sekretær for Holbæk amts andelsslagteris orneudvalg 1950—55. Fmd. for Holbæk amts kvfr. 1947—55. Ejer af Hestholm ved Tønder 1955—61. Lærer ved forsvarets civilundervisning i Tønder 1955—61 og i Padborg 1961. Konsulent i Sverige for dansk vandingsindustri 1962—64. *Konsulent ved frøavlscentret Hunsballe a/s* fra 1. okt. 1964. Adr. Birkely, Bromme, Munkebjergby.



1653. **Martinussen, Kristian**, f. 24. juli 1908 i Albæk ved Randers. S. a. førstelærer M. M. — Lbsk., agronom

1931. Regnskabsfører på Lerchenborg avls-gård 1932—34. Ass. ved forsøgslaboratoriets fodringsforsøg med svin på Lerchenborg 1933—34. Regnskabsfører og forsøgsass. på Melbygård ved Kalundborg 1934—44. Regnskabsfører og konsulent for Østjysk frøavlerforening i Odder 1944—50. *Ejer af „Kastaniegården“ i Nøvling ved Ålborg* fra 1950. Adr. Kastaniegården, Nøvling pr. Ålborg.



1654. \* **Mathiasen, Torkild Frederik Loof**, f. 10. okt. 1913 i Hobro. S. a. læge V. M. — Prim., lbsk., agronom 1938. Samme år ansat ved de danske mejeriforeningers fællesorganisation i Århus. Sekretær 1939, fuldmægtig 1942, kontorchef 1946, underdirektør 1954. *Sekretær for de danske mejeriforeningers fællesorganisation*



samt direktør for mejerikontoret i Århus fra 1. aug. 1958. Direktør for ejendomsselskabet af 26/5 1965 i/s og for a/s Karoline mælkepop. Mdl. af bst. for a/s Karoline mælkepop samt for a/s

Agricold og for landbrugets EDB-centraler. Sekretær for mejeribrugets hjemmemarkedsudvalg, mejeristatistikudvalget, landsudvalget for bekæmpelse af smitsomme husdyrsygdomme, mejeriernes arbejdsgiverforening og mejeriforeningernes mælkenoteringsudvalg. Adr. Langdalsvej 4, Brabrand.



1655. \* **Matthiesen, Harris** Peter Schlichting, f. 24. sept. 1912 i Nebbs Mølle pr. Jystrup. S. a. bagermester, gdr. T. M. — *Agronom 1936*. Ass. ved Blangstedgård forsøgsstation 1936, ved forsøgslaboratoriets

kvægforsøg på Favrholt 1936—37, ved Ringstedegnens lbf. 1937, ved Præstø amts grundforbedringsudvalg 1937—39 og 1940—42, ved hedeselskabets hovedkontor i Viborg 1939—40 og ved hedeselskabets distriktskontor i Vejle 1942—61. *Filialbestyrer ved hedeselskabets kontor i Svendborg* fra 1. april 1961. Adr. Bakkevej 21, Svendborg.



1656. **Matzen, Ricard**, f. 30. dec. 1939 i Højme pr. Holmstrup. S. a. gdr. J. M. — *Lbsk., agronom 1964*. Vid. ass. ved landbohøjskolens afd. for landbrugsmaskiner 1964. *Påbegyndt licentiatstudium* 1. sept. 1964. Adr. Nattergalevej 20, Tåstrup.

1657. \* **Maybom, Bent**, f. 12. marts 1926 i Varde. S. a. postkontrollør A. B. M. —

Student, lbsk., *agronom 1952*. Ass. i planteavl ved den nordslesvigske lbf. i Rødding 1952—53 og i planteavl ved Ribe og omegns lbf. 1953—54. Konsulent for Grindstedegnens regnskabsforening og Slaugs

herreds kartoffelsektion 1954—55. Ass. i den nordslesvigske lbf. i Rødding 1955—60. Konsulent i planteavl ved Løgumkloster og omegns lbf. 1960—66. *Konsulent i planteavl ved det blandede distrikts landboforening* fra 1. marts 1964. Adr. Bredebro.



1658. **Mehlsen, Vagn**, f. 12. jan. 1921 på Langebjerregård i Kyse pr. Hyllinge. S. a. gdr. P. M. — *Eftersk., lbsk., agronom 1947*. *Konsulent ved landsorganisationen for lettere hesteavl i Danmark* fra 1. maj 1947. Kasserer og sekretær for de samv. landbo køre- og rideforeninger 1949—53. Adr. Gærdesangervej 7, Tåstrup.



1659. **Meier, Axel**, f. 10. febr. 1924 i Svenstrup pr. Korsør. S. a. bmd. C. M. — *Eftersk., lbsk., agronom 1947*. Værnepligtig 1947—48. Ass. ved statens planteavls-laboratorium i Lyngby 1948.

Konsulent ved landhusholdningsselskabets kursusafd. 1948—49. Forskellige specialkursus i maskinteknik 1949—51. Konsulent ved private maskinfirmaer 1951—58. *Indehaver af bogtrykkeri* fra 1958. Adr. Lykkesholms allé 2 B, København V.



1660. \* **Meincke, Johannes**, f. 16. febr. 1923 i Sanderup pr. Odense. S. a. sognepræst H. M. — *Real., kornét, lbsk., agro-*



nom 1950. Ass. ved statens plantetilsyn 1950 og ved Askov forsøgsstation 1950—53. Ass. 1953 og *bestyrer af Lundgård forsøgsstation* fra 1. sept. 1954. *Adr. Lundgård forsøgsstation, Vejen.*



1661. \* **Meineche, Erik Stanley**, f. 24. sept. 1933 i Støvring pr. Randers. S. a. gdr. H. H. Sørensen. — *Agronom 1960*. Ass. i regnskabsføring under konsulent Nørholm i Gedved ved Horsens 1960—62. *Privat virksomhed som regnskabskonsulent i Hornslyd* fra 1. april 1962. *Adr. Møllevej, Hornslyd.*



1662. \* **Meineche, Peter**, f. 14. maj 1931 i Støvring pr. Randers. S. a. gdr. H. H. Sørensen. — Højsk., *agronom 1960*. Ass. i planteavl 1960—61. Ass. i driftsvejledning 1961. Konsulent i planteavl 1961—64. Fra 1. maj 1964 *ansat ved dansk frøavlskompani og markfrøkontrol (Trifolium)*, — *Forvalter på Hyldagergård, Havdrup*. *Adr. Hyldagergård, Havdrup.*



1663. **Meinertz, Tage Søren Christen**, f. 10. sept. 1919 i Gentofte. S. a. civilingeniør A. M. — Real., lbsk., *agronom 1945*. Assistent i kvægavl ved Vardeegnens kvægavlsforening 1945—51. Specialarb. 1951—56. Kontorassistent 1956—58. *Arbejdsstudietekniker* fra 1958. *Adr. Søborg Hovedgade 221 E, Søborg.*

1664. **Meissner, Frank**, f. 28. sept. 1923 i Tjekkoslovakiet. S. a. fabriksejer. N. M. — Student, lbsk., *agronom 1948*, magister i landbrugsøkonomi 1950. Konsulent for Veterans Administration 1950—51. Forsøgsass.



i landbrugsøkonomi ved University of California, Berkeley, 1951—53. *Undervisningsassistent i nationaløkonomi ved University of California, Davis, 1953.*

Har skrevet en analyse af efterspørgsel efter flæsk på grundlag af de simultane ligningers princip og en analyse af efterspørgsel i USA efter landbrugsprodukter med særlig henblik på mejeriprodukter. The Socialization Process in Czeckoslovak Agriculture, The Agrarian Reform in Italy. *Adr. Department of Economics, University of California, Davis, Calif., USA.*

1665. \* **Melander, Birger Kurt** Yngve Lorentz, f. 24. okt. 1927 i Bregninge pr. Eskebjerg. S. a. gdr. G. M. — Real., lbsk., *agronom 1952*. Ass. ved Langelands landøkonomiske forening 1952—54. Lærer ved Langelands lbsk. 1954—59. Maskinkursus 1955, ass. sommeren 1956 i Sorøegnens lbf., ass. sommere 1957 og 1958 i de langlandske hmfr. Fra 1. maj 1959 *konsulent i de langlandske husmandsforeninger*. *Adr. Rudkøbing.*



1666. \* **Meldgaard, Peter**, f. 26. maj 1931 på Astruplund i Grinderslev pr. Jebjerg. S. a. propr. A. Jensen. — Real., højsk., lbsk., *agronom 1957*. Ass. ved statens forsøgsstation Lundgård ved Vejen og lærer ved Lægård lbsk. 1957. Assistant manager, Lexham Farm, Kings Lynn, England, 1958 og læ-



rer ved Lægård lbsk. 1959. Assisterende landbrugsattaché hos statskonsulenten i London 1959—61. Lærer ved Næsgård agerbrugsskole 1961—64. *Salgskonsulent for firmaet Poul Bergsøe & Søn, Glostrup*, fra 1964. Adr. Bøndermosevej 29, Ballerup.

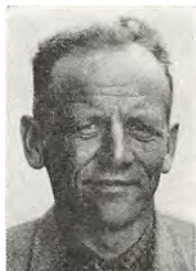

**1667. Meldgaard Sørensen, Søren**, f. 29.

maj 1918 i Kærsholm pr. Kjellerup. S. a. gdr. L. C. S. — Højsk., lbsk., *agronom 1944*. Ass. ved Langelands landøkonomiske forening 1944—45, lærer ved Vesterdal højsk.

1946—48. Ass. i regnskabsføring ved Horsens lbf. 1949—50. Adr. Kærsholm pr. Kjellerup.



**1668. \* Melgård, Poul**

Peter, f. 20. aug. 1938 på „Anesminde“, Jelling. S. a. propr. J. M. — Real., *agronom 1964*. Ansat i det landøkonomiske driftsbureau fra 19. marts 1964. Adr. Tåstrup Have 36 st. th., Tåstrup.

1964. Adr. Tåstrup Have 36 st. th., Tåstrup.



**1669. \* Mentz, Gert**

Ove, f. 12. maj 1938 på „Hedebo“, Tylstrup. S. a. gdr. K. M. — *Agronom 1964*. Konsulent i regnskabsføring ved Hjerm-Ginding herreders kredsforening 1964—66.

*Konsulent i regnskabsføring for Bjerringbro og omegns landboforenings regnskabskreds* fra 1. nov. 1966. Adr. Lindevej 28, Bjerringbro.

**1670. Meyer Hansen, Ernst**, f. 25. marts 1898 i Øster Kippinge. S. a. handelsmand A. P. H. — Næsgård, *agronom 1924*. Leder af landbruget og lærer ved Country Life Academy, Star, North Carolina, 1925—26. Konsulent i kvægavl i staten Virginia 1927—28. Landbrugskyndig råd-

giver (agronomist) ved kvælstoffabrikken ejet af the Solway Process Division, Allied Chemical & Dye Corporation, Hopewell, Virginia, 1928—53. Salgsdirektør (sales manager) Farm Chemicals, Inc. of Lynchburg, Virginia, 1953—56. Trak sig tilbage i 1956 på grund af ulykke. Adr. 1613 Canterbury Road, Raleigh, North Carolina 27608, USA.



**1671. Michailoff, Dinju**

f. 14. april 1905 i Bulgarien. S. a. gdr. M. — *Agronom 1934*, specialkursus på landbohøjskolen. Rejst til Bulgarien.



**1672. Middelboe, Victor**

f. 26. sept. 1920 i London, England. S. a. cand. jur., direktør N. M. — Lbsk., *agronom 1943*, lic. agro. 1949, phil. 1950, mag. scient. (fysik) 1954. Ass. ved Odsherreds lbf. 1943—44, ved landbohøjskolens undervisningsmark 1946—47. Amanuensis ved landbohøjskolens landbrugsafdeling 1948, vid. ass. ved landbohøjskolens fysiske afdeling fra 1953. Laborator 1957, *lektor i isotopteknik* 1959. — Afhandling i landbohøjskolens årsskrift 1953 og 1960. Md. af isotopcentralens bst. fra 1957 og af landbrugsministeriets oplysningsudvalg vedr. beredskabsmæssige foranstaltninger fra 1962. Gruppeløber (korporal) i hjemmeværnet fra 1948. Adr. Havebo 4 H, Valby.



**1673. Mikaelen, Alfred Teodor**, f. 25. jan. 1913 i Sdr. Vejrup. S. a. gdr. A. M. — Højsk., lbsk., *agronom 1945*. Ass. på „Egebjerggård“ 1945. Lærer ved Haslev lbsk. 1945—46. Konsulent for Ribe amts samv.



hmfr. 1948—49. Konsulent for Ansager, Øse og omegns lbf. 1949—56. Lærer i folkeskolen 1956—62. Fra 1962 ansat ved a/s grindstedværket. —

Driftsleder for Ansager, Øse og omegns lbf.s andelsmaskinstation og inspektør ved statens plantetilsyn. Adr. Grindsted.



1674. \* **Mikkelsen, Gert Christian**, f. 2. juli 1926 i Rutsker pr. Hasle. S. a. avlsbruger E. M. — Lbsk., *agronom* 1951. Ass. ved lbf. Nordthy 1951—52. Ass. ved de samv. sjællandske lbf.s kvægavlskontor i Roskilde 1952

—56 og for svineavlsudvalget for Københavns amt 1956—64. *Konsulent i svineavl for Bornholms landøkonomiske forening* fra 1. juli 1964. Adr. Smedegårdsvej 30, Knudsker, Rønne.



1675. \* **Mikkelsen, Leif**, f. 30. aug. 1938 i Rye sogn, Gl. Rye pr. Ry st. S. a. gdr. S. M. — Real., *agronom* 1961. Ass. i regnskabsføring og driftsøkonomi i Kalø-Knebelvig lbf. 1961—65. *Assistent i regnskabsføring i de samvirkende himmerlandske landboforeninger* fra 1. nov. 1965. Adr. Vesterled 8, Ars.



1676. \* **Mikkelsen, Niels**, f. 17. okt. 1915 i Vester Lyby. S. a. gdr. K. M. — Højsk., lbsk., *agronom* 1942. Ass. ved Vejle amts landbofor. 1942. Lærer ved Vesterdal højsk. 1942—43. Ass. ved Himmerlands samv. landøkonomiske foreninger 1943—44. Lærer ved Dalum lbsk. 1944—46. Konsulent i Tør-

ring 1947—50. Ejer af en gård ved Hedensted 1950—60. *Konsulent i planteavl og ungdomsarbejde for Ribe amts husmandsforeninger* fra 1. aug. 1960. Adr. Jagtvej 23, Grindsted.

1677. \* **Mikkelsen, Nielsen**, f. 3. maj 1917 i Askildrup pr. Blenstrup. S. a. bmd. P. M. C. — Lbsk., *agronom* 1943, Askov lærerkursus 1944. Ass. ved de sammensluttede sjæll. kontrolforeninger 1943—44. Lærer ved Hammerum lbsk. 1944—45. Ass. i husdyrbrug ved Fyns stifts hmfr. 1945—47. *Amtskonsulent i husdyrbrug ved Ribe amts samvirkende husmandsforeninger* fra 1947 og *tillige sekretær og kasserer for sydjysk jersey-kvægavlsforening* fra 1950 samt *assistent under svineavlens ledelse (6. distrikt)* fra 1952. — Sekretær og kasserer for de samvirkende jyske svineavlscentre fra 1956. *Ejer af Hunderup Nørregård, Bramminge*. Adr. Elmegade 1, Bramminge.



1678. \* **Mikkelsen, Olav**, f. 15. maj 1937 i Tæbring, Nykøbing M. S. a. gdr. J. M. — Real., lbsk., *agronom* 1961. Ass. ved Kolding herreds landbrugsforening 1961—62. Forvalterass. ved Assens sukkerfabrik 1962—63. *Assistent i regnskabsføring ved Kolding omegns landboforening* fra 1. maj 1963. Adr. Skovvej 37, Brørup.



1679. **Mikkelsen, Peter Jørgen Kildsig**, f. 31. juli 1918 i Kildsig pr. Spjald. S. a. gdr. M. M. — Lbsk., *agronom* 1950. Ass. ved statens ukrudtsforsøg i Lyngby 1950—51. Ass. ved lb.- og hmfr.s grundforbedringsudvalg i





Syd- og Østsjælland 1951—54. *Konsulent for Bjerringbro landboforenings regnskabsudvalg* fra 1954. Adr. Østergade 1, Bjerringbro.



1680. **Mikkelsen, Thomas** Thorvald, f. 14. juli 1903 i Strellev pr. Ølgod. S. a. lmd. G. M. — Højsk., lbsk., *agronom* 1939. Ass. ved forsøgslaboratoriets fjerkræforsøg 1939—41 og ved hedeselskabets distriktskontor i Århus.

Ass. i regnskabsføring ved Sydsjællands lbf. 1942—45, i planteavl ved de 3 lbfr. i Kbh.s amt 1945, i regnskabsføring ved Gl. Roskilde amts lbf. 1945—46 og i planteavl og grundforbedring ved Kbh.s amts hmf. 1946—48. Landarbejde ved Antler Hill Farm, Innisfail, Alberta, Canada, 1948—51. Ansat ved Dominion Experimental Sub-Station, Vauxhall, Alberta, Canada, 1951—59. Fra 1959 *ansat ved Canada Department of Agriculture Research Station, Lethbridge, Alberta, Canada*. Adr. 803-6 Avenue South, Lethbridge, Alberta, Canada.



1681. \* **Milthers, Aksel**, f. 19. okt. 1897 i København. S. a. statsgeolog, dr. phil. V. M. — Real., lbsk., *agronom* 1921, student 1923, studeret økonomi ved Kbh.s universitet. Ass. ved det landøkonomiske driftsbureau 1920—23. Ass. i regnskabsføring ved de tre lbfr. i Kbh.s amt 1921, i landbrugsrådet 1921—22 og i landhusholdningsselskabet 1929. Ass. ved landbohøjskolens afdeling for landbrugsøkonomi 1922—41, bibliotekar II ved højskolens bibliotek 1929—41, lærer ved statens biblioteksskole 1932—51, *forelæst landbrugsgeografi ved landbohøjskolen* fra 1935, *docent i landbrugsgeografi og markedsøkonomi* 1941, *tillige i landbrugshistorie og -politik* 1942, *professor* 1946, sekretær for højskolens undervisningsråd 1946—55, rektor for landbohøjskolen 1961—66.

Rejser i Europa, Sovjetrusland, Tyrkiet, Persien, Indien, Sydøstasien, Kina, Japan, USA og Canada.

Mdl. af bst. for foreningen af danske landbrugskandidater 1929—45, fmd. for samme 1936—44. Mdl. af redaktionsudvalget for Ugeskrift for Landmænd 1935—45, mdl. af det kgl. danske landhusholdningsselskabs bestyrelsesråd fra 1936, af fællesudvalget for samvirksomheden for landbrugsfagligt oplysningsarbejde 1936—44 og fra 1953, af repræsentantskabet for dansk folkeoplysnings samråd 1941—53, mdl. af bst. for veterinær- og landbohøjskolekollegiet fra 1945, fmd. fra 1964, af bst. for dansk landbrugsmuseum fra 1947, af bst. for landbrugets studiefond fra 1949, fmd. fra 1963, mdl. af hovedbst. for Danmarks naturfredningsforening fra 1961, af bst. for stiftelsen Hofmangsgave fra 1963. Mdl. af Frit Danmarks hovedledelse fra 1943, kandidat for Det radikale Venstre i Odsherredkredsen ved folketingsvalgene 1950 og 1953, mdl. af hovedbst. for Det radikale Venstres landsforbund 1953—54, fmd. for social-radikal forening 1954—56.

Mdl. af FAO's mission til Polen 1947, deltog i oprettelsen af International Association of Universities i Utrecht 1948, derefter delegeret ved associationen, delegeret ved første landbrugsudvalg under OEEC i Paris 1949—61, mdl. af landbrugsministeriets OEEC (OECD) udvalg fra 1951, af regeringsudvalget for teknisk bistand under FN 1951—62, af styrelsen for teknisk samarbejde med udviklingslandene fra 1962, leder af UNESCO's International Seminar on Adult Education in Rural Areas 1954, af FAO Training Center on Vocational Teaching in Agriculture 1955, af OEEC's (OECD's) undersøgelser over handel med mejeriprodukter m. m. 1956—58 og 1963—65, mdl. af komitéen under OECD vedr. højere landbrugsundervisning fra 1959 og tilsvarende under UNESCO fra 1965, fmd. for det af regeringen nedsatte udvalg vedr. landbrugsproblemer i forbindelse med de europæiske markedsplaner 1957—58, mdl. af bst. for Dansk-Japansk forening fra 1958, for Dansk-Polsk forening fra 1961 og for Danmark-Amerika fondet fra 1965,

mdl. af UNESCO's and International Association of Universities' Commission of Experts for South-East Asia Studies 1963—65, udsendt af samme organisation 1966 til landene i Sydøstasien angående oprettelsen af et fælles center for udvikling af de højere uddannelser.

Mdl. af landbrugsministeriets planlægningsudvalg vedr. landbohøjskolerne 1961—66, af undervisningsministeriets udvalg vedr. landbrugsskolerne fra 1963, af universitetsadministrationsudvalget fra 1962, af planlægningsrådet for de højere uddannelser 1965—66, af Danmarks teknisk-videnskabelige forskningsråd fra 1963, af kommissionen for erhvervsøkonomi under statens teknisk-videnskabelige forskningsfond 1963—65. Mdl. af Akademiet for de tekniske videnskaber fra 1953, af akademirådet 1961—66, af kungl. vetenskabs-societeten, Uppsala, fra 1963. Æresmdl. af F. L. 1964.

Har skrevet landbrugets biografier i dansk biografisk leksikon bd. 8—27, 1936—44, landbrugets stilling og landboforholdene 1830—80 i det danske landbrugs historie, bd. 5, 1945. Red. af håndbog for det mindre landbrug, bd. 1—2, 1947—48. Adr. Toftøjevej 9, Vanløse.



1682. \* **Moesgaard**

Jensen, **Verner**, f. 1. juni 1929 på Fjerstervang i Vorgod pr. Kibæk. S. a. gdr. M. M. — Lbsk., *agronom* 1957. Ass. ved statens planteavlslaboratorium i Lyngby 1957. Salgsleder under andelsmaskininkøbet i Ringsted 1959—65. *Repræsentant for dansk trailerværk i Merløse* fra 1. nov. 1965. Adr. Ordруп, Store Merløse.

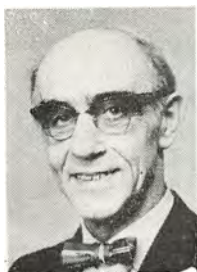

1683. **Moesgård-Kjeldsen**, **Hans Gustav**, f. 17. april 1897 på Lidsø pr. Rødby. S. a. godsrr., *agronom* C. M.-K. — Real., *agronom* 1921. Inspektør på Lidsø og Bindernæs ved Rødby 1921—34. Inspektør på Ødemark hoved-

gård ved Munkebjergby og Store Frederikslund 1936—46. Ejer af Nygård i Forsinge 1946—64. Adr. Bjergsted pr. Jyderup.

1684. **Moeslund**, **Jens Jørgen**, f. 25. okt. 1925 i Brandstrup pr. Vedde. S. a. lærer P. M. — Real., lbsk., *agronom* 1952. Lærer ved Hammerum lbsk. 1952—60 og tillige konsulent i regnskabsføring 1953—60. *Forstander for Haslev landbrugs- og husholdningsskole* fra 1. nov. 1960. Adr. Haslev landbrugsskole, Haslev.



1685. **Mogensen**, **Christian**, f. 25. febr. 1899 på Gjelskov ved Hillerslev. S. a. forp. C. A. J. M. — Mellsk., lbsk., *agronom* 1923, Askov lærerkursus. Ass. ved Askov forsøgsstation, ved forskellige lbfr. og lærer ved Sydsjællands, Korinth, Kærehave og Vejlby lbsk. 1925—36. *Konsulent for Kalø Vig landboforening* fra 1. juni 1936. Adr. Hornslet.



1686. \* **Mogensen**, **Frands Mogens**, f. 17. juli 1937 i Nybro, Sneum, Tjæreborg. S. a. gdr. H. M. — Real., højsk., lbsk., *agronom* 1964. *Assistent i planteavl ved landboforeningen for Svendborg og omegn* fra 19. marts 1964. Adr. Lindegårdsvej 8, Svendborg.



1687. \* **Mogensen**, **Thomas**, f. 6. dec. 1909 i Sjørup. S. a. hmd. C. M. — Lbsk., *agronom* 1936. Ass. ved Frederiksborg amts planteavlforening 1936—37 og ved hedeselskabets mose- og engafd.s kontor i Hjørring 1937—



44. Filialbst. 1944—60 og *distriktsbestyrer ved hedeselskabets kontor i Brovst* fra 1. aug. 1960. Mdl. af Brovst sogneråd fra 1953, fmd. fra 1954. Mdl. af Hjørring amts grundforbedringsudvalg fra 1958. Adr. Hedeselskabet, Brovst.



1688. **Molbjerg, Svend Aage**, f. 24. febr. 1911 i Grøntved ved Mygdal. S. a. gdr. M. Sørensens. — Højsk., *agronom* 1940. Ass. i planteavl ved Hjørring amts lbf. 1940—45. Kursus i landbrugsbyggeri 1945.

Bygningskonsulent for København og Holbæk amter 1945—51. *Indehaver af tegnestue for landbrugsbyggeri* fra 1951. — Vurderingsmand for vurdering og beskatning til staten af faste ejendomme i Roskilde by. Censor for den tekniske linie ved landbrugseksamen på landbohøjskolen fra 1962. Adr. Vindingevej 61, Roskilde.



1689. \* **Moltesen, Per Algot**, f. 24. aug. 1900 i Kbh. S. a. dr. phil. & theol. L. J. M. — Student, *agronom* 1923. Plantør i Federated-Malay states 1923—24. Lærer ved Næsgård agerbrugsskole 1925—26. Forv. og inspektør

på Pindsminde ved Volk mølle 1926—28. Sekretær 1928, fuldmægtig 1933 og kontorchef i landbrugsrådet 1935—39. Assisterende statskonsulent i London 1939. *Statskonsulent og landbrugsattaché ved den danske ambassade i London* fra 1. april 1940. Mdl. af bst. for foreningen af danske landbrugskandidater, senere Dansk Agronomforening, 1925—31. Mdl. af den danske militær mission til SHAEF 1944—45. Kaptajn af forstærkningen 1944. R. af Dbg. D.M. Adr. 29, Pont Street, S.W. 1, London, England.

1690. **Moltke-Huitfeldt, Leon Charles**, f. 14. nov. 1898 i Paris. S. a. kammerherre,

greve A. M.-H. — Student, *agronom* 1922. Forp. af Glorup avlsgård 1924—45. *Ejer af Glorup-Ryggård gods* fra 1945. Administrator af Espe gods. Mdl. af Svindinge sogneråd fra 1946, fmd. 1952—58. Mdl. af bst. for Fyens disconto kasse (bank a/s), dansk træcellulose a/s, a/s Hasselbalch og Co., a/s dansk rayon væveri og det danske kunstindustrimuseum samt af repræsentantskabet for det fynske brandassurance-selskab og for dansk industrihalm. Fmd. for overformynderiets lånebst. i Svendborg amtsrådsreds. Adr. Glorup pr. Svindinge.



1691. \* **Mortensen, Anton**, f. 18. maj 1907 i Fjeldsø pr. Alestrup. S. a. gdr. M. M. — Højsk., lbsk., *agronom* 1938. Ass. ved Studsgård forsøgsstation 1938. Ass. ved de samv. sønderjyske hmfr.s planteavlssarbejde og konsulent for fællesudvalget for fjerkræavlen i det sydlige Jylland 1939. Lærer ved Børkop højsk. 1939—40. *Konsulent i husdyrbrug for de samvirkende sønderjyske husmandsforeninger* fra 1. april 1941. Mdl. af avlscenterudvalget 9. distrikt 1943—49. Fmd. for 3-mandsudvalget i Gram sogn fra 1947. Mdl. af amtsudvalget under landbrugsministeriets landsudvalg for demonstration af kvægbrug fra 1953. Adr. Kirkeallé 24, Gram.



1692. **Mortensen, Anton**, f. 8. marts 1932 i Kjellerup. S. a. gdr., konsulent F. M. — Højsk., lbsk., *agronom* 1958. Ass. på statens forsøgsstation ved Ødum 1958—60 og ved hedebruget i Viborg 1960. *Lærer ved Nordjyllands landbrugsskole* fra 1. nov. 1960.



Adr. Nordjyllands landbrugsskole, Lundbæk, Nibe.



1693. **Mortensen, Charles Viggo**, f. 6. april 1902 i Thorup på Samsø. S. a. gdr. P. M. — Lbsk., *agronom* 1924. Ass. ved Samsø lbf. 1924 og ved regnskabs- og revisionskontoret i Køge 1924—25. Løjtnant i felt-

artilleriet 1930. *Ejer af Haurelykkegård i Snekkerup ved Jystrup* fra 1928. — Fmd. for Jystrup mejeri 1932—38 og for Vigersted sogneråd 1943—59. Mdl. af bst. for Ringsted bank fra 1963. Adr. Snekkerup pr. Jystrup, Midtjylland.

1694. **Mortensen, Ejnar**, f. 15. april 1905 i Tøndering. S. a. gdr. M. — *Agronom* 1930. Regnskabsfører for Lyngbygård og Gjorstrup avlsgårde til 1965. Fra 1965 *assistent ved Fyens stifts patriotiske selskab*. Adr. Østergårds allé 8, Fruens Bøge.



1695. **Mortensen, Frede**, f. 7. maj 1893 i Tolstrup pr. Vejlbj. S. a. gdr. R. A. M. — Højsk., lbsk., *agronom* 1921. Ass. ved Rougsø-Sønderhald herreders lbf. 1921. Ass. og lærer ved Visborggård græs-

marksskole 1921—24. Konsulent i planteavl for Kjellerup og omegns lbf. og hmk. 1925—65. Sekretær og kasserer for Kjellerup og omegns lbf. 1926—41. *Ejer af gård i Gl. Kjellerup* 1929—61. Fmd. for Kjellerup og omegns foderstofforening 1936—63. Mdl. af J.A.F.s repræsentantskab 1942—63, mdl. af bst. fra 1952, mdl. af Kjellerup handels- og landbrugsbanks repræsentantskab 1938, fmd. for bst. fra 1962. Vurderingsmand til ejendomsskyld 1940. Adr. Nørregade 34, Kjellerup.

1696. \* **Mortensen, Frode Christian**, f. 9. juni 1919 på Bjergstedgård pr. Jyderup. S. a. gdr. M. M. — Real., student, lbsk., *agronom* 1949. Ass. ved forsøgslaboratoriets kvægforsøg 1949—50. *Konsulent i*

*husdyrbrug for Odsherreds landboforening* fra 1. nov. 1950. Sekretær for Odsherreds kvf. fra 1950 og fmd. for Holbæk amts kvfr. fra 1951. — Har udarbejdet kvægavlsberetninger. Medforfatter af værket „Køen“, kvæget i dansk landbrug. Adr. Blokhuset, Jyderup, Vig st.



1697. \* **Mortensen, Mads Gottfred**, f. 3. aug. 1928 i Gammel sogn ved Ringkøbing. S. a. gdr. Chr. M. — Højsk., lbsk., *agronom* 1955. Ass. ved landbohøjskolens forsøgsgård Højbakkegård 1955—63. Studieophold ved University of Wisconsin, USA, 1963—64. *Amanuensis ved landbohøjskolens afdeling for landbrugets plantekultur på Højbakkegård i Tåstrup* fra 1. april 1965. Adr. Skærager 42, Albertslund.



1698. \* **Mortensen, Hans Peder**, f. 9. febr. 1937 i Sdr. Omme. S. a. gdr. M. — Højsk., lbsk., *agronom* 1959. Værnepligtig 1959—60. Ass. under konsulent Børresen, Haslev, 1960—61. *Assistent ved afdelingen for forsøg med svin, heste og pelsdyr, landøkonomisk forsøgslaboratorium*, fra 1. jan. 1962. Adr. Åvænget 5, Kokkedal.



1699. \* **Mortensen, Henning**, f. 8. juli 1926 i Odense. S. a. gartner K. M. — Lbsk., *agronom* 1955. Ass. i husdyrbrug ved de samv. lbfr. i Fyens stift 1955—58, ved husdyrbrugsarbejdet under de samv. hmfr. i Fyens



stift 1958—64. Fra 1. okt. 1964 *konsulent i husdyrbrug i Odense og Kerteminde hovedkredse af hmfr. samt konsulent i økonomisk kaninaul for de samvirkende husmandsforeninger i Fyns stift. Ejer af Hølev Søndergård* fra 1. juli 1958. Adr. Søndergård, Hølev, Marslev.



1700. \* **Mortensen, Jens Carl**, f. 29. marts 1925 i Frederiksborg. S. a. gdr. N. M. — Højsk., lbsk., *agronom 1951*. Ass. i regnskabsføring ved Frederiksborg amts planteavlforening 1951—52 og ved forsøgslaboratori-

ets kvægforsøg 1952—53. Lærer ved Nord-sjællands lbsk. 1953—60. *Lærer ved Vejlbymidtsjællands landbrugsskole* fra 1. nov. 1960. Time-lærer ved forsvarets civilundervisning og ved ejendomsmægler-skolen i Århus. Sekretær ved foreningen Vejlbymidtsjællands elever fra 1963. Fmd. for Århussegnens agronomforening fra 1963. Udarbejdet undersøgelse over landboudg. uddannelse 1962. Adr. Mårupvej 9, Risskov.



1701. **Mortensen, Jørgen Ralf**, f. 27. dec. 1936 i Snekkerup pr. Jystrup, Midtsjælland. S. a. gdr. C. V. M. — Prlm., *agronom 1964*. Sekretær i de samvirkende danske landboforeninger fra 1964. Adr. Vindingevej 69, 1., Roskilde.



1702. **Mortensen, Magnus**, f. 10. januar 1902 i Hindborg pr. Hem. S. a. lmd. M. — *Agronom 1929*. Bogholder på Lerchenborg avlsgård 1929—30. Konsulent ved Koopmanns svineslagteri i Næstved 1930—54.

Forpagter af Ydernæsgård 1948—54. Ejer af proprietærgården Stenagergård pr.

Mesinge 1954—64. *Rentier*. Adr. Klintevej 14, Kerteminde.

1703. **Mortensen, Niels**, f. 30. april 1915 i Render ved Brylle. S. a. gdr. J. M. — Prlm., lbsk., *agronom 1941*, Askov højsk. 1941 og 1945. Har virket som landbrugs- og højskolelærer og som ass. i landøkonomiske foreninger 1941—49. Lærer ved Høng hmsk. 1949—52. Læreruddannelse ved Københavns aftenseminarium. *Ansatt ved Vejle kommunale skolevæsen* fra 1957. Adr. Åbrinken 10, Knabberup, Vejle.



1704. \* **Mortensen, Søren Peter**, f. 15. aug. 1885 i Odder. S. a. musiker K. M. — Lbsk., *agronom 1916*. Planteavlssass. 1917. Repræsentant for jysk andels eksportforretning 1918—20. Bogholder og kasserer for a/s Erhardt Frederiksen, Klarskov, 1920—23. Oprettet og *konsulent for landøkonomisk regnskabskontor i Næstved* fra 1923. Adr. „Hvide hus“, Ringstedgade 136, Næstved.



1705. **Mortensen Hove, Ejnar**, f. 27. febr. 1882 i Vinding ved Vejle. S. a. overlærer, agronom H. M. — Prlm., højsk., *agronom 1905*. Lærer ved Horne højsk. 1907—09 og ved optagelsehjemmet Gl. Ventegodt 1910. Gartner på Søbsyøsgård 1915—26 og på Ryegård ved Kirke Såby 1926—27. Gartner hos grosserer Bonne, Henriksdal ved Tåstrup, 1927—44. *Gartner ved Tåstrup kurhjem* fra 1. dec. 1944. Adr. Kurhjemmet, Ludvig Hegnersallé 2, Tåstrup.



1706. **Mose Hansen, Hans**, f. 20. aug. 1910 i Espe. S. a. postbud, hmd. H. C. H.



— Real., lbsk., *agronom* 1935. Ass. ved Kalø Vig lbf. 1935. Lærer ved Høng hmsk. 1936. Ass. i planteavl og grundforbedring ved Ringstedegnens lbf. 1936—39. Konsulent ved Odense-Kerteminde hmfr. 1939—

49. Konsulent ved a/s Fyens konserverfabrik 1949—63. *Ejer af Østergård ved Nr. Søby og Lindeskovgård ved Dømmestrup.*

Sekretær for frøudvalgene område 29 og 31. Driftsleder for indkøbsforeningen for mindre jordbrugere i Odense-Kerteminde hovedkredse indtil 1949. Folketingskandidat 1957. M.F. (De Uafhængige) 1960—64. Mdl. af partiet De Uafhængige's forretningsudvalg fra 1964. Mdl. af Nr. Søby sogneråd 1958—62. Revisor i Odense eksportslagteri fra 1959. Adr. Østergård, Nr. Søby.



1707. **Mouridsen, Christian**, f. 18. april 1920 i Klink pr. Hegnsvig. S. a. ejendomsrådgiver A. M. — Lbsk., *agronom* 1949. Ass. ved St. Jynde vad forsøgsstation 1949. Lærer ved Salling ungdomssk. 1949—50 afbrudt af 3

mdr.s kursus på den frie lærerskole i Ollerup. Lærer fra 1. nov. 1951 og *forstander for Høng husmandsskole* fra 1. febr. 1965. Adr. Høng husmandsskole, Høng.

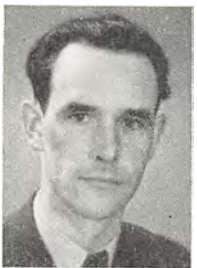

1708. \* **Mouritsen, Hans Christian**, f. 30. dec. 1920 i Glamsbjerg. S. a. gdr. M. M. — Lbsk., *agronom* 1948. Ass. ved landbohøjskolens afd. for plantekultur 1948. Ass. i planteavl ved de samv. loll.-falsterske lbf. og

lærer ved aftenkursus for unge landmænd på Lolland 1948—51. Ass. i planteavl og husdyrbrug ved Årup omegns og

Vends herreds lbf. 1952—53. *Konsulent i regnskabsføring for Årup omegns og Vends herreds landboforeninger* fra 1. okt. 1953. Adr. Bredgade 91, Årup.

1709. **Moustgaard, Johannes**, f. 26. sept. 1911 i Silkeborg. S. a. missionær H. K. M. — Lbsk., prlm., *agronom* 1936, veterinær 1943, dr. med. vet. 1948. Ass. 1943—47 og forsøgsleder 1947—51 ved forsøgslaboratoriets dyrefysiologiske afd. *Professor i fysiologi og endokrinologi ved den kgl. veterinær- og landbohøjskole* fra 1. sept. 1951.



Fmd. for N.J.F.s husdyrbrugssektion 1950—58. FN konsulent for den jugoslaviske regering i ernæringsfysiologiske og veterinærvidenskabelige spørgsmål 1962—65 samt for den ægyptiske regering i klimafysiologiske spørgsmål 1964. Deltaget i planlægning og gennemførelse af FN træningskurser under FAO/IAEA's hjælpeprogram: Mexico 1961, Tyrkiet 1962, Ægypten 1963 og Tjekkoslaviet 1964. — Forfatter eller medforfatter til dansk, amerikansk og tysk lærebog i fysiologi. Mdl. af bst. for det europæiske selskab for blodtypeforskning 1963 og mdl. af FAO-ekspertkomité vedrørende blodtyper 1963 samt andre danske og udenlandske hverv. R. af Dbg. p. p. Adr. Hasselvej 20, Vanløse.

1710. \* **Muldtofte, Rasmus** Jørgen Dal-skov, f. 9. maj 1927 i Fangel. S. a. gdr. N. M. — Lbsk., *agronom* 1953. Ass. ved forsøgslaboratoriets kvægforsøg 1953—57. Leder af malkefarm med dansk kvæg i Thailand 1957—60. *Konsulent ved Løvens kemiske fabriks afdeling for fodertilskud* fra 1960. Adr. Marbjerg pr. Hedehusene.



1711. \* **Mumm, Poul Iversen**, f. 12. juli 1913 i Bøvling ved Fåre. S. a. bmd. G. M.



— Højsk., lbsk., *agronom* 1942. Ass. i husdyrbrug ved de samv. lbr. i Fyns stift og ved landsorganisationen til den lette hesteavl fremme 1943.

Konsulent for foreningen af unge landmænd for Tørring og omegn

og ass. ved Tørring og omegns lbf. 1943—46. Lærer ved Børkop højsk. 1946—49. *Konsulent i driftsøkonomi og regnskabsføring for Kalø-Knebelvig landboforening* fra 1. april 1949. Adr. Rønede.



1712. **Munch, Bent** Peter, f. 19. marts 1908 i Frøslev på Mors. S. a. provst P. M. — Real., *agronom* 1931. Ass. ved Askov forsøgsstation 1931—33. Ass. ved Frederiksborg amts planteavlforening og lærer ved Haslev højsk.

1933—38. *Konsulent i planteavl ved Præstø amts landboforening og lærer ved Haslev landbrugsskole* fra 1938. Tillige konsulent for firma C. J. Boserup, Faxe, fra 1943. Adr. Troelstrupvej 22, Haslev.



1713. \* **Munch, Mogens**, f. 25. okt. 1925 i Korsør. S. a. viceinspektør W. M. — Student, lbsk., *agronom* 1951. Ass. ved forsøgslaboratoriets kontor 1951—53. Medarbejder ved VI internationale husdyrbrugskongres,

Kbhvn., 1952. Sekretær i landbrugsrådet 1953. Ass. hos statskonsulenten i London 1954—56. Fuldmægtig 1958 og *kontorchef i landbrugsrådet* 1963. — Fra 1957 *ejer af ejendommen Rønnemosegård*. Sekretær for landbrugets oplysnings- og konferencevirksomheds centrale kurser og konferencer samt for det danske IFAP/NBC udvalg, landbrugets fødevarekiosker m. v. Adr. Rønnemosegård, Ganløse pr. Måløv.

1714. **Mundbjerg, Jens Christian**, f. 30. aug. 1919 i Feldborg pr. Skive. S. a. bmd. B. M. — Højsk., lbsk., *agronom* 1950. Ass. ved statens plantetilsyn 1950. Lærer ved St. Jyndeved forsøgsstation 1951—57. Konsulent for dansk vandrings industri, Snoghøj, 1957—61. *Lærer ved Midtjyllands landbrugsskole* fra 1961. — Har skrevet rapport fra studierejse til USA om kunstig vanding. Adr. Horsbøl pr. Grindsted.



1715. **Munk, Aage**, f. 6. febr. 1923 i Sjørring. S. a. gdr. F. M. — Højsk., lbsk., *agronom* 1949. Ass. i regnskabsføring ved de samv. landøkonomiske foreninger i Ringkøbing amt 1949. Ass. ved statens forsøgsstation ved Årslev 1949—54. Parcellist i Bjærgsted pr. Jyderup 1954—62. Forpagter 1962 og *ejer juni 1965 af ejendommen „Damshøj“, Kølle pr. Mørkøv*. Adr. Kølle pr. Mørkøv.



1716. \* **Munk, Aage**, f. 5. maj 1926 på Rødby mark pr. Rødbyhavn. S. a. gdr. L. M. — Real., student, lbsk., *agronom* 1951, lic. agro. (arvelighedslære) 1961. Forsøgssass. ved Øtoftegård 1951. Forsøgsleder på Roskilddegård 1957—60. Forsøgsleder 1960 og *forstander ved landbrugets kornforædling i Sejlet* fra 1. nov. 1961. Studierejser i Europa og USA. Kellogg fellow 1961 (Minnesota University). Adr. Strandløkke, Sejlet, Horsens.



1717. **Munk, Thorkild**, f. 26. sept. 1926 i Nr. Omme pr. Ørnshøj. S. a. gdr. A. M. —



Lbsk., *agronom* 1949. Ass. ved Hads herreds lbf. 1950, ved statens marskforsøg ved Højer 1950—51 og ved Ulfborg og omegns lbf. 1951—53. *Ejer af sin fødegård i Nr. Omme* fra 1. nov. 1953. Adr. Overgård pr. Ørnhøj.



1718. **Murmann, Jens** Andersen, f. 4. juli 1886 i Auning. S. a. gdr. A. C. P. M. — Højsk., lbsk., *agronom* 1911. Godsinspektør i Rusland 1912—18 og i Polen 1918—23. Repræsentant i Polen for a/s dansk frøavls-

kompani og markfrøkontoret (Trifolium). Var derefter igen i Rusland til 1931. Forvalter på Lidsø og Bindernæs. Bst. på Højgård i Gunderød pr. Hørsholm i 1½ år og på en gård i Brøndbyøster ved Roskilde. Sygdom og rekreation i to år. *Ejer af „Enghavegård“ i Eskebjerg 1945—58. Købte en villa i Risskov i 1958. Adr. Tammerisvej 28, Risskov.*



1719. \* **Müller, Christian** Peter, f. 11. aug. 1894 i Viuf. S. a. gdr. J. P. M. — Højsk., lbsk., *agronom* 1921. Askov lærerkursus 1923. Ass. ved de to sydsjællandske lbf. 1921—22. Lærer ved Brøderup højsk. 1922

—23 og ved Vejlbjby lbsk. 1923—24. Konsulent ved Tørring og omegns og Vrads herreds lbf. samt Tørringkredsens fællesledelse 1924—33. Tillige for Brande-Thyregod lbf. 1926—30. Konsulent ved Horsens lbf. og Horsenskredsens fællesledelse af kvægavls- og kontrolforeninger 1933—41. Ass. under svineavlens ledelse (7. distrikt) 1929—57. *Branddirektør* fra 1941. — Mdl. af og fmd. for Tørring sogneråd 1933. Mdl. af tilsynsrådet for landbosparekassen i Horsens fra 1938, fmd.

fra 1957. R. af Dbg. Adr. Fr. Bajersgade 12, 2., Horsens.

1720. \* **Müller, Hans** Jørgen, f. 13. sept. 1919 på Maglegård pr. Gadstrup. S. a. gdr. S. M. — Real., højsk., lbsk., *agronom* 1943, suppleringskursus i planteavl ved landbohøjskolen 1945—46. Ass. ved Ringstedegnens lbf.

1943—44 og ved Skelskøregns lbf. 1944. Lærer ved Tune lbsk. 1944—45. Ass. 1946—53 og konsulent i planteavl samt sekretær og kasserer for Ringstedegnens lbf. 1953—60. *Ejer af Maglegård, Gadstrup*, fra 1. maj 1960. Adr. Maglegård, Gadstrup.



1721. **Müller, Ole** Johannes Aksel, f. 7. april 1906 i Ordrup. S. a. fabrikant C. M. — Højsk., lbsk., *agronom* 1928. *Bidronningavler og frugtavl* fra 1930. Mdl. af Alslev kommunes sogneråd 1943—51. Fmd. for landsforeningen af danske bidronningeavlere fra 1948. Mdl. af hovedbst. for Danmarks biavlerforening 1952—56. Medredaktør af nordisk bitidsskrift 1952—56. Mdl. af fællesudvalget for statens biavlfsforsøg 1952—56. Adr. Sølvbjerggård, Karise.



1722. \* **Mygind-Rasmussen, Gunner**, f. 19. dec. 1937 i Blanke. S. a. gdr. L. R. — Prlm., lbsk., *agronom* 1964. Ass. ved lbf. for Svendborg og omegn 1964.

Konsulent i husdyrbrug ved Hammershøj og omegns lbf. og Viborg amts østre hmfr. 1964—65. *Lærer på Nordisk landboskole ved Odense* fra 1. nov. 1965. Adr. Lucernevej 4, Tarup, Odense.







1723. \* **Mygind Rasmussen, Verner**, f. 18. sept. 1934 i Blanke. S. a. gdr. L. R. — Real., lbsk., *agronom* 1960. Ass. ved Åbenrå amts husdyrbrugsudvalg 1960—61. Ass. ved landøkonomisk forsøgslaboratorium, afd.

med forsøg med kvæg, 1961—63. *Stud. lic.* fra 1. sept. 1963. Adr. Grønnemarksvej 24, Glostrup.



1724. \* **Mygind Sørensen, Harald**, f. 14. maj 1921 i Ringkøbing. S. a. civilingeniør S. A. S. — Lbsk., *agronom* 1947. Sekretær 1947—53 og fuldmægtig i landbrugsrådet 1956—64. *Direktør ved kontorejendommen „Centrumgården“* under landbrugsrådet fra 1. april 1964. Adr. Sorgenfrivænget 83, Virum.



1725. **Myllerup, Jens Peter**, f. 15. jan. 1937 i Nr. Snede. S. a. lmd. J. P. M. — *Agronom* 1964. Sekretær 1964 og *fuldmægtig i landbrugsrådet* fra 1. jan. 1967. Adr. Bakkedraet 54, Roskilde.

1726. **Mæhl, Sergei**, f. 4. aug. 1887 i Simferopol i Rusland. S. a. titulærråd M. — *Agronom* 1915. Rejst til Rusland.



1727. **Møberg, Jens Peter**, f. 14. juli 1928 i Gilbjerg pr. Hejnsvig. S. a. gdr. M. — Højsk., lbsk., *agronom* 1955. Studeret ved Californiens universitet i Berkeley i USA i 2 år. Studeret 1 år på missionskolen i May-

wood. Rejst til Tanzania som landbrugsmissionær for det danske missionselskab i 1960, hjemmeorlov 1964—65. Fra sept. 1965 på *studieorlov ved The Institute of Social Studies, Haag, Holland*. Adr. Strandagervej 24, Hellerup.

1728. **Mølbak, Karl Frederik**, f. 25. sept. 1920 i Højelse pr. Lille Skensved. S. a. gdr. H. M. — Eftersk., lbsk., *agronom* 1948. Ass. ved det sjællandske fjerkræudvalg 1948—50. Konsulent i fjerkræavl for landbo- og husmandsforeningerne i Ringkøbing, Thisted og Viborg amter 1950—53. Konsulent for dansk andels ægexport 1953—55. Ansat ved nordjysk andels fjerkræslagteri 1955—58. Fra 1. april 1958 ansat ved fjerkrækonsulentudvalget for Ringkøbing amt. Adr. Østervang, Holstebro.



1729. **Mølbjerg, Søren Kristian**, f. 2. sept. 1910 i Vrå. S. a. gdr. C. M. — Højsk., lbsk., *agronom* 1937. Ass. ved Lundgård forsøgsstation 1937—38, ved forsøgslaboratoriets fodringsforsøg 1938—40, ved Tørring og omegns og Vrads herreds lbfr. 1940—41 og ved hedeselskabets laboratorium i Viborg 1941—43. Ass. ved hedeselskabets distriktskontor i Odense 1943—48. *Ejer af en gård i Egense på Nordfyn* fra 1948. Adr. Egense pr. Otterup.



1730. \* **Mølbjerg Jepsen, Jørgen**, f. 10. marts 1936 i Øster Assels, Nykøbing Mors. S. a. købmand M. K. J. — Real., højsk., *agronom* 1962. Ass. ved statens ukrudtsforsøg i Skovlunde 1962 og ved Århus amts land-



økonomiske selskab, driftsøkonomiafdelingen, 1962—64. *Ungdomskonsulent ved Sydvestsjællands ungdomsudvalg* fra 1. maj 1964. — Har fået U.N.E.F. medaljen. Adr. Ribisvej 12, Slagelse.



1731. \* **Møldrup Pedersen, Peder**, f. 4. febr. 1913 i Gedsted. S. a. gdr. P. M. P. — Lbsk., *agronom 1947*. Ass. ved det danske hedeselskabs filialkontor i Holstebro 1947—52 og *assistent ved filialkontoret i*

*Ringkøbing* fra 19. sept. 1952. Adr. Hvas-høj 21, Ringkøbing.



1732. \* **Mølgård, Jens Emil**, f. 6. febr. 1918 på Nørgård pr. Sulsted. S. a. gdr. M. M. — Lbsk., *agronom 1944*. Ass. ved Bornholms løk. for. 1944—45, ved F. a. j. L.s planteavlskontor 1945—46. Konsulent ved Nr. Rang-

strup herreds lbf. 1946—49. *Kontrollør ved statskontrollen med mejeriprodukter og æg m. m.* fra 1. okt. 1949, *overkontrollør* fra 1. oktober 1966. Adr. Østergårds allé 64, Fruens Bøge.



1733. \* **Mølgaard, Knud**, f. 13. juli 1918 i Vonge. S. a. gdr. M. — *Agronom 1950*. Ass. i regnskabsføring ved Frederiksborg amts planteavlsforening 1950—51. Sognekonsulent i Gl. Sole ved Hedensted 1951—57.

*Konsulent i regnskabsføring under Vejle amts landboforening* fra 1. juli 1958. Adr. Gl. Sole, Hedensted.

1734. \* **Mølgaard, Poul Marius**, f. 8. nov. 1909 i Vinderslev ved Kellerup. S. a. lmd. M. — Lbsk., *agronom 1938*. Ass. ved forsøgslaboratoriets svinefodringsforsøg 1938

og ved sønderjysk fællesledelse af kvægavl 1938—40. Lærer ved den landbrugsfaglige ungdomsskole i Kellerup og ass. ved sønderjysk fællesledelse af kvægavl 1941. Ass.

ved hedeselskabets mose- og engafdeling i Tønder 1941—42. Ass. ved sønderjysk fællesledelse af kvægavl 1942. *Konsulent i driftsøkonomi for Åbenrå amts landboforening* fra 1943. Adr. Reberbanen 45, Åbenrå.



1735. \* **Mølgaard, Aage**, f. 1. sept. 1927 i Hæstrup. S. a. lærer P. M. — Real., højsk., lbsk., *agronom 1951*.

Værnepligtig 1951—52. Ass. ved Holbæk amts økonomiske selskab 1952—56. Konsulent i planteavl i Fåborgegnens lbf. 1956—60. *Konsulent i planteavl for fællesplanteavlsudvalget for Slagelseegnens landboforening og Sorø amts landøkonomiske selskab* fra 1. jan. 1960. Sekretær for Slagelseegnens lbf., Sydvestsjællands frøavlerforening og Vestsjællands roedyrkerforening. Mdl. af repræsentantskabet for banken for Slagelse og omegn. Adr. Svendsgade 4, Slagelse.



1736. \* **Mølgård Poulsen, Anders**, f. 24. april 1918 i Holtum. S. a. hmd. J. D. P. — Lbsk., *agronom 1947*. Bogholdereksamen 1950. *Assistent ved statsfrøkontrollen* fra 1. maj 1947. Adr. Septembervej 40, Herlev.



1737. **Mølgaard Thomsen, Hans Einar**, f. 12. aug. 1889 på Ødumgård ved Hadsten. S. a. gdr. P. T. — Højsk., lbsk., *agronom 1911*. Ansat ved landbrug i England 1911—12. Lærer ved Børkop højsk. 1912—14.



Forv. i Tyskland 1915—16. Ejer af Stensbjerggård ved Kokkedal 1916 og af Højgård ved Haslev 1917. Ejer af Bakkegård i Ulse ved Haslev 1918—22.

Oprettet børnehjemmet Margrethehøj ved Helsingør 1922, der i

1932 flyttedes til Gentofte. Forp. af Østergård i Lundtofte 1936. Ejer af Sct. Annagård ved Vallø 1942. Ejer af Kajerødgård ved Birkerød 1943—44 og af en gård i Saltrup ved Græsted 1944—51. *Ejer af villæen Petersborgvej 12 i Hillerød fra 1952 samt af Mølgårds køreskole.* Adr. Funkevej 23, Hillerød.



1738. \* **Mølle, Kristian Georg Jensen**, f. 31. jan. 1924 i Uggerby pr. Hjørring. S. a. gdr. M. G. J. M. — Lbsk., *agronom 1951*, student 1958, lic. agro. (landbrugets plantekultur) 1961. Ass. ved Tylstrup forsøgsstation

1951. Lærer ved Haslev lbsk. vintrene 1951—52 og 1952—53. Ass. ved Ødum forsøgsstation 1952 og 1953—58. *Forstander ved Borris forsøgsstation fra 1. aug. 1961.* Mdl. af Dansk Agronomforenings bst. fra 1962. Adr. Statens forsøgsstation, Borris.



1739. **Møllegaard Jørgensen, Hans**, f. 15. febr. 1935 på Lyø pr. Fåborg. S. a. gdr. R. V. J. — Lbsk., ungdsk., *agronom 1960*. Field ass. og Ag. Manager, Central Line Sissal Estates ltd., Tanganyika 1960—62. Administrator for firmaet Norcasa i Brasilien

1963—64. *Research Officer for United Plantation ltd. og Bernam Oil Palms ltd. i Malaysia fra 14. juli 1964.* Adr. Jendarrata Estate, Teluk Anson, Malaysia.

1740. **Møller, Arne Gerdt**, f. 14. maj 1902 i Malmø. S. a. fabrikant H. M. — *Agronom 1926*. Disponent ved glaceläderfabrikken, Kävlinge i Sverige

1927—33. *Direktør for garveri a/s Øresund fra 1933.* Adr. Rådmandsgade 15, Kbh. N.



1741. **Møller, Bodil**, f. 9. nov. 1899 på Rugballegård ved Hover. D. a. gross. K. L. Utke. — *Agronom 1921*. Gift med dr. phil. Max Møller, der ved sin død var professor i fotokemi, fotografi og reproduktionsteknik ved den polytekniske læreanstalt. Adr. Saltingvej 12, Kbh. F.



1742. \* **Møller, Christen Knudsen**, f. 7. marts 1920 i Toftum på Rønmø. S. a. gdr. C. P. M. — Højsk., lbsk., *agronom 1955*. Ass. ved statens ukrudtsforsøg 1955, ved Vejlekredsens fællesledelse 1955—56 og ved forsøgslaboratoriets forsøg med svin i Grindsted

1956—57. *Konsulent ved landboforeningen for Sydangel i Sydslesvig fra 1. maj 1957.* Adr. Schleswigerstrasse, Süderbrarup, Angeln, Sydslesvig.



1743. **Møller, Christian Hansen**, f. 11. aug. 1930 i Blans pr. Ullerup. S. a. gdr. M. — *Agronom 1953. Ved praktisk landbrug.* Adr. Brobølgård pr. Avnbøl.



1744. \* **Møller, Ejner Rasch**, f. 29. aug. 1917 på Hvingningdal pr. Silkeborg. S. a.



propr. H. L. M. — Prlm., højsk., lbsk., *agronom 1946*. Ass. ved Slogs herreds lbf. 1946. Lærer ved Kærehave lbsk. 1946—47, ved Hadsten højsk. 1947—48 og ved Vestsjællands lbsk. 1948—49. Lærer ved Danmarks

fiskerhøjskole og statens sømandsskole 1949—52. *Forpagter af Sønderbygård* fra 1. maj 1952. Adr. Sønderbygård, Årup.



1745. \* **Møller, Erik**, f. 7. jan. 1929 i Vrå. S. a. repræsentant C. M. — Real., lbsk., *agronom 1954*. Fast videnskabelig assistent ved Ødum forsøgsstation, Ødum pr. Århus C, fra 1. maj 1954. — Fmd. for ungdomsnævnet i

Ødum-Hadbjerg kommune 1958—62. Medforfatter til beretninger om ensilerings- og sædskifteforsøg fra statens forsøgsvirksomhed i plantekultur. Adr. Birkevej 12, Hadsten.



1746. **Møller, Ernst** Jacob, f. 19. febr. 1903 på Jegindø. S. a. sognepræst A. M. M. — Real., lbsk., *agronom 1931*. Ass. ved statens redskabsprøver 1931. *Forpagter af statsejendommen Örsjö boställe, Skurup i Sverige*,

fra 14. marts 1944. — Fmd. for og mdl. af bst. for forskellige landøkonomiske organisationer. Adr. Örsjö boställe, Skurup, Sverige.



1747. \* **Møller, Finn**, f. 5. marts 1939 i Århus. S. a. gdr. N. M. — Real., *agronom 1965*. Ass. på Ørritslevgård 1965—66. *Ansæt ved TECTUM, a. m. b. a., Glostrup*, fra 1. april 1966. Adr. Bakkevej 17, Hedehusene.

1748. **Møller, Gunnel** Maria, f. 24. jan. 1907 i Lund i Sverige. D. a. professor E. Sommerin. — Student, *agronom 1931*. Fmd. for og mdl. af bst. for forskellige kvindeforeninger.

Gift med agronom Ernst Møller. Adr. Örsjö boställe, Skurup, Sverige.



1749. **Møller, Heinrich**, f. 24. jan. 1907 i Visby i Sdr. Jylland. S. a. gdr. C. A. F. M. — Lbsk., *agronom 1932*. Ass. ved Kalø-Knebelvig og Vejle amts lbf. 1932—33. Ass. ved statens forsøgsstation Blangstedgård 1933—

38. Konsulent for Danmarks erhvervsfrugtavlforening 1938—43. *Konsulent for Svendborg amts frugtsalgforening* fra 1943. Adr. Valdemarsgade 19, Svendborg.



1750. \* **Møller, Hans** Kristian, f. 28. maj 1913 i Skørbæk. S. a. gdr. K. M. — Højsk., lbsk., *agronom 1940*. Ass. ved Himmerlands samv. løk. for. og fællesledelse 1940—41, ved hmfr. i Assens og Middelfart hovedkredse 1941 og ved de samv. hmfr. i Fyns stift 1941—42. Konsulent i husdyrbrug ved hmfr. i Kerteminde og Odense hovedkredse 1942—43 og i planteavl og husdyrbrug ved Fjends herreds hmk. 1943. Konsulent i husdyrbrug og regnskabsføring ved Skodborg-Vandfuld herreders lbf. og vestjysk kredsforening 1943—46. *Konsulent i husdyrbrug ved Ringkøbing amts fællesledelse og de samvirkende landøkonomiske foreninger i Ringkøbing amt* fra 1. maj 1946. Sekretær ved Holstebroegnens kvf. fra 1948. Adr. Ågade 2, Holstebro.





1751. \* **Møller, Karl Immanuel**, f. 23. sept. 1932 på Øskemølle pr. Tirstrup. S. a. amtsvejmand F. V. M. — Eftersk., lbsk., *agronom* 1954. Mekaniseringsfondets 5 mdr.s kursus 1954. Ass. ved statens redskabsprø-

ver, Bygholm, 1955—57. Lærer ved Bygholm lbsk. 1957—62. *Maskinkonsulent ved de samvirkende landøkonomiske foreninger i Ringkøbing amt* fra 1. april 1962. Adr. Vildbjerg.



1752. \* **Møller, Johannes**, f. 21. febr. 1915 i Kbh. S. a. tømrer P. E. M. — Mellsk., højsk., lbsk., *agronom* 1945. Ass. ved Ringstedegnens lbf. 1945—47. Ass. i planteavl 1947—55 og *konsulent i regnskabsføring ved Slagelseegnens landboforening* fra 1. jan. 1955. Adr. Willemoesvej 31, Slagelse.



1753. \* **Møller, Jørgen**, f. 12. maj 1909 i København. S. a. apoteker, mag. scient. S. M. — Højsk., lbsk., *agronom* 1938, suppleringskursus i planteforædling 1942. Ass. ved statens redskabsprøver 1938—39, ved hedeselskabets mose- og engafdelings kontor i Ø. Jølby på Mors 1940—42. Ass. 1942—47 og avlsleder ved D.L.F.s og F.D.B.s forsøgsgård Øtoftogård 1947—56. *Forstander for a/s Trifoliums forsøgs- og forædlingsvirksomhed* fra 1. april 1956. Adr. „Hyldagergård“, pr. Havdrup.

1754. \* **Møller, Jørgen Hansen**, f. 14. maj 1939 i Augustenhoff pr. Nordborg. S. a.

fhv. gdr. H. M. — Mellsk., *agronom* 1965. *Medarbejder ved forsøgsudvalget for sukkerroedyrkning „Alstedgård“ pr. Fjenneslev* fra 1. april 1965. Adr. Alsted pr. Fjenneslev.



1755. \* **Møller, Kristian**, f. 11. dec. 1894 i Skovrup. S. a. gdr. N. M. — Lbsk., *agronom* 1921. Lærer ved Haslev lbsk. 1921—28. Konsulent i regnskabsføring 1922—28 og i planteavl for Haslev og omegns lbf. 1925—28. Konsulent i planteavl for Præstø amts lbf. 1930—38. Forstander for Hammerum lbsk. 1938—62. Fra febr. 1965 *i Japan for at hjælpe den „Nordiske Kristus Buddhists mission“ med at starte en landbrugsskole sammen med et landbrug*. — Fmd. for sønderjysk forening for Haslev og omegn og mdl. af Haslev-Freerslev sogneråd 1934—38 og af menighedsrådet 1935—38. Mdl. af bst. for kolonien Filadelfia 1932—47 og for jysk nervesanatorium 1947—65. Fmd. for Hammerum herreds lbf. 1948—56 og for jyske lbf.s regnskabsudvalg 1952—61. Har været mdl. af jyske lbf.s bygningsudvalg. Medforf. af „Fodringslære“ og „Rational kvægavl“. Forf. af „Landbrugets driftsøkonomi“. Adr. „Shin Rei San“, Misawa, Yamazaki, Fukuroishi, Shizuoka-ken, Japan.



1756. **Møller, Magnus**, f. 15. febr. 1920 i Dømmestrup. S. a. gdr. H. J. M. — Eftersk., lbsk., *agronom* 1943. Konsulent for Kolding hørfabrik 1943—48. Direktør for Bornholms andels-hørfabrik 1946—60. Direktør for BOVÆRK, a.m.b.a., 1949—60. Direktør for ALFAX a/s, Vonsild, 1960—62. Inspektør



for Tårnholm a/s 1962—63. Fra 1963 *egen virksomhed i Slagelse*. Adr. Klostervang 4, Slagelse.



1757. \* **Møller, Peter Johannes Detlef**, f. 6. febr. 1936 i Eiderstedt i Tyskland. S. a. lmd. P. J. M. — Lbsk., *agronom 1959*, lic. agro. (kvæggets og svinets fodring) 1964. Ass. ved forsøgslaboratoriets kvægforsøg 1959. Ansat ved Max-Planck-Institut für Tierzucht und Tierernährung, Mariensee, Vesttyskland, 1964—65. Kellogg-stipendiat ved Cornell University, Ithaca, N.Y. 1965—66. *Studerer dyrefysiologi og husdyrenes ernæring ved universitetet i Göttingen, Vesttyskland*, fra 1. nov. 1966. Adr. Max-Planck-Institut für Tierzucht und Tierernährung, 3051 Mariensee über Wunstorf, Vesttyskland.



1758. \* **Møller, Torben Bøvind**, f. 30. nov. 1934 på Frederiksberg. S. a. ordbogsredaktør, dr. phil. K. J. M. — Real., lbsk., *agronom 1960*. Ass. ved Tureby-Køge lbf. samt ved fællesgræsmarksudvalg i Skanderborg 1960—61. *Konsulent i planteavl ved Tureby-Køge landboforening samt driftsleder af foreningens forsøgsgård Ll. Køgegård* fra 1. nov. 1961. Adr. Ll. Køgegård, Køge.



1759. **Møller, Aage**, f. 11. dec. 1907 på „Møballegård“ pr. Hovedgård st. S. a. propr. J. R. M. — Mellsk., lbsk., *agronom 1933*. Ass. ved landbrugsministeriets kvæg- og køddudvalg, Axelborg, 1933. Repræsentant for Gyl-

dendalske boghandel, Nordisk forlag, Kbh., 1942—54. Vagtmester i Københavns kommunes vagtværn 1945—46. Leder af

personalekontrol på hotel „Richmond“ 1951—54. Lagerforvalter i a/s „Clement“'s bogbinderi, Rantzausgade 22, Kbh. N., 1954—63. *Lagerforvalter i a/s „Agfa“ foto, Kbh. N.*, fra 1963. — Skydeinstruktør ved hjemmeværnet fra 1952. Adr. Terndrupvej 5, Brønshøj.

1760. \* **Møller Andersen, Peter**, f. 22. juni 1932 i Sct. Johs. sogn, Århus. S. a. hmd. P. M. A. — Hmsk., *agronom 1959*. Ass. ved det

landøkonomiske driftsbureau 1959—61. *Assistent i regnskabsføring hos de samvirkende sjællandske husmandsforeninger* fra 1. marts 1961. Adr. Ternevej 35, Roskilde.



1761. \* **Møller Andreasen, Hans Christian**, f. 20. aug. 1913 i Oldrup ved Hundslund. S. a. hmd. A. A. — Lbsk., *agronom 1939*. Ass. i husdyrbrug ved Kbh.s amts hmfr. 1939—44. *Konsulent i husdyrbrug for Københavns*

*amts husmandsforening og driftsleder for Københavns amts indkøbsforening* fra 1. maj 1944. *Konsulent i husdyrbrug for de samvirkende sjællandske husmandsforeninger* fra 1. juli 1965. Adr. Algade 33, Roskilde.



1762. \* **Møller Erikson, Niels**, f. 13. marts 1918 i Gassum pr. Spentrup. S. a. bmd. R. E. — Lbsk., *agronom 1945*. Ass. ved Skanderborg lbf. 1945—46, lærer ved Ry højsk. 1946—47, ass. ved foreningen af jyske lbf.s planteavlskontor 1946—48. *Konsulent i planteavl for F. a. j. L.* 1948—51. *Konsulent i planteavl for foreningen af*



*jyske landboforeningers planteavlskon-  
tor, Godthåb, Skanderborg, fra 1. april  
1948 og kontrolleder for fælleskontrollen  
med kartoffelfremavl fra 1. febr. 1951.  
Adr. Højdedraget 28, Skanderborg.*



1763. **Møller Jensen, Erik**, f. 21. maj 1912 i Brande. S. a. dyrlæge H. M. J. — Mellsk., *agronom 1938*, student 1944. Ass. ved forsøgs- laboratoriets kvægfor- søg 1938—41. Bst. af Bjørnsholm ved Ra- num 1941—43. Amts- sekretær i Præstø amt 1943—46. Fuld- mægtig ved statens seruminstitut 1946— 54. *Forsøgsleder ved statens seruminsti- tut* fra 1954. Adr. Lyngevej 32, Allerød.



1764. **Møller-Larsen, Olav**, f. 1. maj 1914 i Dysted. S. a. gdr. A. Larsen. — Højsk., lbsk., *agronom 1939*, Askov lærerkursus 1939. Ass. ved Askov forsøgsstation 1939. Lærer ved Ollerup høj- sk. 1939—40. Ass. ved de samv. lbfr. i Fyns stift 1940. Lærer ved Kærehave lbsk. 1940—41. Ass. ved Fyens stifts patriotiske selskab 1941 og 1942. Lærer ved Sydsjællands lbsk. 1941 —42. Konsulent i planteavl ved Sorøeg- nens lbf. 1943—48. *Konsulent for dansk andels gødningsforretning* fra 1. maj 1948. Adr. Rødkælkevej 34, Tåstrup.



1765. \* **Møller Nielsen, Hjalmar**, f. 14. maj 1914 i Mønsted pr. Vi- borg. S. a. gdr. N. M. N. — Lbsk., *agronom 1939*, student 1942, specialeks. (landbru- gets plantekultur) 1946. Ass. ved paj- bjergfondens foræd- lingsvirksomhed ved Børkop 1939—40. Foretaget lucerneundersøgelser ved for- eningen af jyske lbfr.s græsmarkssektion

1943—44. Ass. ved landbohøjskolens afd. for landbrugets plantekultur 1945—46. Bst. 1946 og forsøgsleder 1947—60 ved landbohøjskolens forsøgs- gård Alberts- lund. *Forsøgsleder ved Højbakkegård* fra 1. april 1952 og *ved Rørrendegård* fra 1. aug. 1964. Afhandlinger og artikler om lucernedyrkning i bl. a. landbohøjskolens årsskrift. Adr. Vridsløsemaglevej 19, Tå- strup.

1766. \* **Møller Nielsen, Jens**, f. 26. marts 1928 på Frederiksberg. S. a. skoleinspektør O. M. N. — Real., lbsk., *agro- nom 1953*, lic. agro. 1957. Ass. ved zoolo- gisk afdeling under statens plantepatolo- giske forsøg 1954.

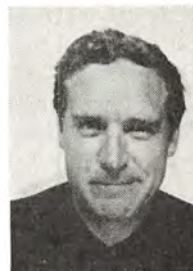

*Amanuensis ved afdelingen for land- brugsplanternes ernæring* fra 1. juni 1959. Adr. Azaleavej 23, st., Valby.

1767. \* **Møller Nielsen, Knud**, f. 22. aug. 1933 i Haderslev. S. a. kon- sulent N. — Student, *agronom 1959*. Ass. ved statens redskabsprøver på Bygholm 1959 og ved maskinkontoret i de samv. lbfr. i Fyns stift 1959—62. *Maskin- konsulent for Horsens landbrugsforening og lærer ved Bygholm landbrugsskole* fra 1. maj 1962. Adr. Ydunsvej 6, Horsens.



1768. \* **Møller Ras- mussen, Arne**, f. 26. jan. 1936 i Hinnedrup, Malling S. a. lmd. T. R. — Højsk., lbsk., *agro- nom 1964*. *Assistent i husdyrbrug ved det thylandske landøkonomi- ske selskab* fra 1. april 1964. Adr. Par- celvej 11, Hurup.



1769. **Mørch, Mogens**, f. 12. juli 1912 på Herlufsholm pr. Næstved. S. a. lektor A.



M. — Real, lbsk., *agronom* 1942, skolelærer 1952. Ass. ved statens moseforsøg ved Tylstrup og ved grundforbedring i Sorø amt 1942. Ass. ved forsøgslaboratoriets fodringsforsøg på Wedellsborg 1942—43. Ass. ved hedeselskabets distriktskontor i Nykøbing F. 1943—45. Konsulent for de samv. bornholmske hmfr. 1945—47. Lærervikar i Hvims 1947—48 og i Lunde på Fyn 1948—49. Lærer ved Attrup skole 1952—57. *Lærer ved Karrebæk centralskole* fra 1. febr. 1957. Adr. Karrebæksminde.



1770. **Mørk-Hansen, Kristian Erhard**, f. 19. dec. 1904 i Pederstrup. S. a. skovrider K. E. M.-H. — Real., *agronom* 1928. Forv. på Hvidkilde 1928—29 og på Lyngbygård 1929—30. Bst. på Stenrødgård 1930—32 og på

Dyrehavegård ved Klampenborg 1932—40. Inspektør på Kærsgård ved Brendrup 1940—43. Forp. af Venteløkke ved Veflinge 1943—56. *Konsulent ved privat foderstoffirma* fra 15. juli 1956. Adr. Lundeborg, Svendborg.

1771. **Måløe, Urban**, f. 3. nov. 1908 i Odense. S. a. direktør J. C. U. M. — Real., Næsgård, lbsk., *agronom* 1936. Løjtnant. Ass. ved Sorø amts grundforbedringsudvalg 1936—37. Ass. ved hedeselskabets mose- og engafd. i Odense 1937—42 og

fast ansat ved hedeselskabet 1942—46. Kapitajn af reserven 1945 og af linien 1946. Oberstltn. og chef for 11. artilleriafd. 1952—61. *Stabschef ved sønderjyske artilleriregiment* fra 1961. Adr. Hjertingvej 123, Varde.



1772. **Maar, Jørgen**, f. 2. april 1919 i København. S. a. arkitekt A. M. — Student, lbsk., *agronom* 1944. Jurist. Ass. på Lerchenborg 1944—46 og ved a/s de danske sukkerfabrikker i Gørlev 1946—49. *Ejendomsadministrator i ejendomsselskabet Axelborg a/s* fra 1959. Adr. Ålekistevej 100, Vanløse.



1773. \* **Maarsø, Svend Aage**, f. 14. marts 1901 i Ask pr. Malling. S. a. højskoleforst. J. C. C. M. — Højsk., lbsk., *agronom* 1923. Lærer ved Ask højsk. 1923—30 og ved Vejlbj lbsk. 1931—36.

Konsulent i husdyrbrug for Århuskredsens fællesledelse af kvægavls- og kontrolforeninger 1933—47. *Konsulent for de samvirkende kvægavlsforeninger m.k.s.* fra 1. okt. 1947. Tillige sekretær for samme fra 1938. Årlige beretninger siden 1943. R. af Dbg. Adr. Strandvejen 118 A, Århus C.







1774. \* **Nathan, Uri**  
Karl Julius, f. 18.  
marts 1935 i Gedera,  
Israel. S. a. dr. med.  
W. N. — Student, lbsk.,  
*agronom* 1962. Vid. ass.  
ved statens ukrudts-  
forsøg 1962—63. *Kon-*  
*sulent i plantebeskyt-*  
*telse ved firma dansk*

*anilin a/s* fra 1. nov. 1963. Adr. Bøgevej  
76, Skovlunde.



1775. **Nedergaard,**  
**Gustav**, f. 20. juni 1927  
i Skinnerup pr. Thi-  
sted. S. a. gdr. K. J.  
Pedersen. — Lbsk.,  
*agronom* 1953. Ass. ved  
statens redskabsprøver  
1953 og ved de samv.  
lbfr. i Fyns stifts ma-  
skinkontor 1953—54.

Lærer ved Tune lbsk. og konsulent i ma-  
skiner ved Kbh.s amts lb.- og hmfr. 1954  
—56. Lærer fra 1. maj 1956 og *medfor-*  
*stander ved husholdningsseminariet An-*  
*kerhus, Sorø*, fra 1. april 1964. Adr. Sla-  
gelsevej 16, Sorø.



1776. **Nedergaard,**  
**Hjalmar**, f. 24. sept.  
1897 i Klæstrup pr.  
Jerslev J. S. a. gdr. N.  
C. N. — Højsk., lbsk.,  
*agronom* 1924. Lærer  
ved Korinth lbsk. 1924  
og 1925. Ass. ved Kalø  
Vig lbf. 1926, ved Hor-  
sens lbf. 1926—27 og

ved de to sjællandske lbfr. 1927—29. *Pri-*  
*vat regnskabsvirksomhed* fra 1. jan. 1929.  
Ejer af Fuglebjerg biograf 1947—61. Re-  
ferent til Næstved Tidende 1940—47 og  
1958—61. Bst. af sparekassen for Holstein-  
borg og omegns filial i Fuglebjerg fra  
1957. Lærer ved Fuglebjerg tekniske skole  
1944—48. Adr. Fuglebjerg.

1777. \* **de Neergaard, Charles Adolf** De-  
nis, f. 25. aug. 1904 på Frederiksberg. S.

a. civilingeniør E. N.  
— Student, *agronom*  
1927. Forv. på Sorø  
St.Ladegård 1927—28.  
I Frankrig 1928—29.  
Ass. ved forsøgslabo-  
ratoriets afd. for for-  
søg med svin, heste og  
fjerkræ 1929. Konsu-  
lent for itaminfoder-  
kompagniet, Kbhvn., 1929. Ass. i landhus-  
holdningsselskabet 1930—34 og ved land-  
brugsministeriets svinereguleringsudvalg  
1934—36. Ass. ved a/s Schouw og co.,  
Kbh., 1936—45. Prokurist i landbrugsfor-  
laget 1945—47. *Engrosvirksomhed* fra  
1947, tillige *repræsentant for a/s Schouw*  
*& co.* fra 1. febr. 1951, og fra 1956 *til-*  
*knyttet thomasfosfatfabrikkerne.* Adr. Gu-  
stav Johannsensvej 5, København F.

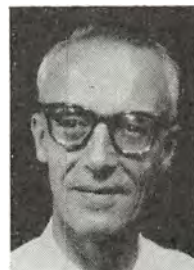

1778. \* **Neergaard,**  
**Marie-Louise**, f. 26.

marts 1922 i Køben-  
havn. D. a. kammer-  
herre, godsejer W. de  
Neergaard. — Prlm.,  
lbsk., *agronom* 1957.  
Ass. ved forsøgslabo-  
ratoriets afd. for for-  
søg med kvæg 1957—  
60. *Assistent ved forsøgslaboratoriets dy-*  
*refysiologiske afdeling* fra 1. aug. 1960.  
Adr. Damstien 20 B, København Vanløse.



1779. \* **de Neergård,**

**Jørgen Victor**, f. 17.  
dec. 1917 i Brabrand.  
S. a. propr. A. H. N. —  
Prlm., lbsk., *agronom*  
1951. Ass. ved statens  
ukrudtsforsøg 1951 og  
ved Trifolium frø i Tå-  
strup 1951—52. Lærer  
ved Høng lbsk. 1953.  
Ansæt ved hedeselskabets afd. for under-  
søgelser og forsøg 1953—54. *Assistent ved*  
*forsøgslaboratoriets fjerkræforsøg* fra 1.  
nov. 1954. Adr. Amager Boulevard 131, 5.,  
København S.





1780. \* **de Neergård, Johan Wenzel Flach**, f. 18. febr. 1921 på Frederiksberg. S. a. gods-ejer N. — *Agronom 1946. Ejer af godset Petersminde, Fuglebjerg.* Adr. Petersminde, Fuglebjerg.



1781. \* **Neergård Jensen, Niels Peter**, f. 4. febr. 1914 i Hillerslev. S. a. gdr. C. N. J. — Højsk., lbsk., *agronom 1942.* Ass. ved Præstø amts grundforbedringsudvalg 1942 og ved hedeselskabets distriktskontor i Ø. Jølby 1943. Lærer ved Køng højsk. 1943—44. Ass. ved Studsgård forsøgsstation 1944—45. Konsulent for pelsdyrforening i Midtjylland 1945—49. Ass. i regnskabsføring i Holstebro 1949—51. Konsulent i regnskabsføring ved lbf. for Svendborg og omegn 1954—56. *Privat revisionsforretning* fra 1. jan. 1956. Adr. Strandvej 24, Svendborg.



1782. **Neerup, Villum**, f. 15. maj 1910 i Bøgesø ved Everdrup. S. a. gdr. O. N. — Lbsk., *agronom 1933.* Lærer ved Brøderup højsk. 1933—34. Ass. ved det landøkonomiske ungdomsarbejde i Syd-sjælland 1933. Redaktør af dagbladet „Sydvestsjælland“ i Skælskør 1935—39. *Redaktør af „Ods-herreds Tidende“ senere „Sjællands Tidende“* fra 1. jan. 1939. Fmd. for Nykøbing S. venstreforening og for sønderjysk forening i Nykøbing. Sekretær i Venstres kredsbst. i Odsherred. Md. af Nykøbing menighedsråd. Adr. Nykøbing S.

1783. \* **Nemming, Ole Bent**, f. 10. april 1935 i Ganløse. S. a. lærerinde N. — Højsk., lbsk., *agronom 1958. Assistent ved statens forsøgsstation i Askov* fra 1. maj 1958. Adr. Skibelundvej 40, Askov pr. Vejen.



1784. **Nestén, Jarl Edvin Reinhold**, f. 18. febr. 1894 i Helsingfors. S. a. urmager J. N. — 4. kl. eks. fra normallyceet i Helsingfors. Lbsk., *agronom 1917.* Lærer ved Peksala jordbrugsskole i Finland 1917. Ass. ved statens planteavlslaboratorium, ved Studsgård forsøgsstation og ved statens plantepatologiske forsøg i Lyngby 1917—27. Rejst til Finland i 1929 og siden 1930 *privat virksomhed.* Adr. Korsmannsgatan 36, Hangø, Finland.



1785. \* **Nevald, Niels Christian**, f. 26. april 1908 på Enemærket pr. Ebberup. S. a. gdr. N. N. — Højsk., lbsk., *agronom 1933.* Ass. ved statens kvægforsøg på Trollesminde 1933—34 og i regnskabsføring ved Ålborg amts lbf. 1934—36. Konsulent i regnskabsføring for Hindsholm lbf. 1937—44. Ass. 1937 og konsulent ved de samv. danske lbf.s stambogsføring for heste af belgisk race 1943—56. *Konsulent i driftsøkonomi ved Odense omegns landboforening* fra 1956. — Sekretær og kasserer for „Fyns belgiske hesteavl“, kasserer for „Den sammen-sluttede dansk-belgiske hesteavl“. Adr. Kallerupvænget 6, Odense.



1786. **Nicolaisen, Anders**, f. 8. april 1924 i Gudum pr. Gudumholm. S. a. enkefru



P. N. — Lbsk., *agronom* 1951. Ass. ved Palsgårds fabrikker 1951—52. Ass. ved landbohøjskolens undervisningsmark 1953—54. Ass. ved det landøkonomiske driftsbureau 1954—55. Ass. ved hedeselskabets afd. i

Roskilde 1955—56. *Kontrollør ved statskontrollen med mejeriprodukter og æg m. m.* fra 1. aug. 1956. Adr. Rønshovedvej 2, Mølholm, Vejle.



1787. \* **Nielsen, Alfred**, f. 23. juli 1892 i Sigersted ved Ringsted. S. a. gdr. J. P. N. — Højsk., *agronom* 1919. Lærer ved Fårevejle højsk. 1919—21. Driftsleder 1921—32 og 1932 *ejer af Stiesgård i Sigersted ved*

*Ringsted*. Mdl. af Sigersted menighedsråd 1934—46 og af Bringstrup-Sigersted sogneråd 1933—54. Adr. Sigersted pr. Ringsted.



1788. **Nielsen, Anders Christian**, f. 13. jan. 1925 i Kærby pr. Hald. S. a. repræsentant K. W. N. — Hmsk., lbsk., *agronom* 1951. Ass. ved Pajbjergfondens forsøgsgård „Abildgård“ ved Lyby og ved F.D. B.s og D.L.F.s forsøgsgård St. Lundgård ved Langå 1951—52. Ass. ved Randers amts samv. hmfr. 1952. Ass. ved hedeselskabets afdeling for undersøgelser og forsøg. Er rejst til Canada, hvor han er *landinspektør*. Adr. 50 Waterloo Drive, S.W., Calgary, Alberta, Canada.

1789. \* **Nielsen, Anders**, f. 23. sept. 1930 i Dover. S. a. gdr. H. N. — Højsk., lbsk.,

*agronom* 1957. Ass. i regnskabsføring ved Kolding herreds landbrugsforening 1957—60. *Konsulent i regnskabsføring ved Skanderborg landboforening* fra 1. dec. 1960. Adr. Ottestofte 46, Skanderborg.



1790. \* **Nielsen, Evald Anker**, f. 1. maj 1911 i Radbjerg pr. Væggerløse. S. a. gdr. M. N. — Lbsk., *agronom* 1939. Ass. ved statens moseforsøg ved Tylstrup 1939. Lærer ved Askov højsk. 1939—40. Ass. ved Båg herreds lbf. 1940—41 og ved Horsens lbf. 1942. *Laboratorieassistent ved hedeselskabet i Viborg* fra 1. april 1942. Adr. Nyvej 6, Overlund, Viborg.



1791. \* **Nielsen, Arne**, f. 13. juli 1921 i Serrikslev pr. Brønderlev. S. a. gdr. E. N. — Højsk., lbsk., *agronom* 1950. Ass. ved de samv. sjæll. lbf.s sekretariat 1950, ved de sammen sluttede sjæll. kontrolforeninger 1950—51 og ved Vestjyllands fællesledelse 1951—52. *Konsulent i husdyrbrug og ungdomsarbejde for Dronninglund herreds landboforening* fra 1. dec. 1952. Sekretær og kasserer ved Østvendssyssel mejeriforening fra 1953. Adr. Dronninglund.



1792. \* **Nielsen, Arne**, f. 14. okt. 1934 i Gram, Sdj. S. a. gdr. S. N. — Ungdomssk., højsk., lbsk., *agronom* 1962. Ass. ved Frederiksborg amts lbf. 1962—64. *Lærer ved Kjærgård landbrugsskole* fra 1. maj 1964. For-



pagter af fødegården i Fæsted pr. Sdr. Hygum. Adr. Fæsted pr. Sdr. Hygum.



1793. \* **Nielsen, Axel**, f. 15. febr. 1905 i Øksendrup. S. a. gdr. J. N. — Højsk., lbsk., *agronom 1930*. Lærer ved Næsgård agerbrugssk. 1930—34. Sekretær i landhusholdningsselskabet 1934—53. *Kontorchef i landbrugets informationskontor* fra 1. juli 1953. Adr. Platanvej 12, København V.



1794. \* **Nielsen, Axel Marius**, f. 13. aug. 1914 i Sundby pr. Vilsund Vest. S. a. gdr. N. N. — Lbsk., *agronom 1950*.

Ass. ved statens ukrudtsforsøg 1950. Vid. ass. ved forsøgslaboratoriets kvægforsøg 1950—66. *Forsøgs-*

*leder ved afkomsprøvestationen „Egtved“* fra 1. nov. 1966. Kasserer i Hareskov menighedsråd 1957—65. Adr. Afkomsprøvestationen, Egtved.



1795. \* **Nielsen, Bent**, f. 10. april 1934 i Ferring, Bonnet. S. a. gdr. T. N. — Eftersk., højsk., lbsk., *agronom 1961*. Ass. i regnskab ved Ribe amts vestre lbr. 1961. Ass. 1961—63 og *konsulent i planteavl ved Ribe amts*

*husmandsforeninger* fra 1. april 1963. Adr. Hunderup, Bramminge.

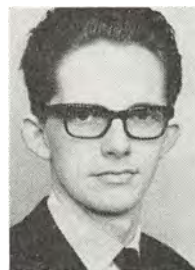

1796. \* **Nielsen, Bent**, f. 18. febr. 1938 i Gudum pr. Lemvig. S. a. gdr. N. K. N. — Eftersk., lbsk., *agronom 1962*. Ass. i regnskabsføring ved den nord-slesvigske lbf. 1962—63. Ass. i planteavl 1963—64 og *konsulent*

*i økonomi ved Brejning-Hover-Nr. Omme og Videbæk og omegns landboforeninger* fra 1. april 1964. Adr. Kærvej, Videbæk.

1797. \* **Nielsen, Bodil Ingeborg**, f. 19. dec. 1912 på Kærgård i Høm ved Ringsted. D. a. gdr. H. P. N. — Lbsk., *agronom 1935*. Driftsleder 1935 og senere *ejer af sin fødegård*. Adr. Kærgård, Høm pr. Ringsted.



1798. **Nielsen, Christian Ernst Albert**, f. 18. okt. 1899 i Måde. S. a. gdr. N. — Lbsk., *agronom 1921*. Ansat ved a/s Grængegårdens teglværk ved Grænge 1921—26. Forvalter ved Nivågårds teglværk ved Nivå 1927—32. Direktør for a/s Karlstrup ny kalkværk 1932—37. Ejer af Borupgården i Mogenstrup ved Lov 1937—59. *Konsulent for Morsø frøkontor 1959—65. Ejer af Boruphøj, Snesere*. Adr. Boruphøj, Snesere Torp, Snesere.



1799. **Nielsen, Carl Kristian**, f. 21. aug. 1904 i Vindeløv ved Vejle. S. a. husejer M. P. N. — Lbsk., *agronom 1945. Privatkonsulent i regnskabsføring* fra 1945. Adr. Hegnetsvej 5, Lillerød.



1800. \* **Nielsen, Carl Johan**, f. 2. maj 1937 på Oregård i Kastrup sogn. S. a. repræsentant M. N. — Real., *agronom 1960*. Ass. i Horsens lbf. 1960—62. Ass. i Hads herreds lbf., Odder, 1963—66. *Assistent under for-*



*søgsudvalget for sukkerroedyrkning på Alstedgård* fra 1. maj 1966. Aadr. Alstedgård pr. Fjenneslev.



1801. \* **Nielsen, Carl** Kristian, f. 23. aug. 1921 i Vind pr. Holstebro. S. a. gdr. J. V. N. — Lbsk., *agronom 1951*. Ass. ved Kjellerupegnens fællesledelse 1951. *Assistent under statens marskforståelse ved Højer* fra 1.

aug. 1951. Aadr. Nørrevej 26, Højer.



1802. **Nielsen, Peder Christian**, f. 31. maj 1892 i Molbjerg ved Ø. Hornum. S. a. gdr. N. P. N. — Lbsk., *agronom 1915*. Ass. ved moseforsøgene på Tylstrup forsøgsstation 1917. Højskolelærer 1917—18. Lærer ved

Åbybro højskole 1918—19. Konsulent i planteavl for fælleslandboforeningen for Nordslesvig 1920—29. Konsulent i planteavl for Sønderborg amts lbfr. 1929—63 og sekretær for fælleslandboforeningen for Nordslesvig 1920—63. Mdl. af grundforbedringsudvalget og afvandingskommissionen for Sønderborg amt. Aadr. Stenderup pr. Vester Sottrup.



1803. \* **Nielsen, Christian**, f. 16. maj 1937 i Sorring, Dallerup sogn. S. a. gdr. C. N. — Eftersk., højsk., *agronom 1961*. Ansat ved TECTUM som bygningskonsulent 1961—64. Askov lærerkursus 1964. Ass. ved forsøgs-

laboratoriet 1964—65. *Assistent ved det danske hedeselskab i Odense* fra 1. marts 1965. Aadr. Rolfsted Lindegård, Ferritslev, Fyn.

1804. \* **Nielsen, Ernst Robert**, f. 26. febr. 1920 i Holmehave pr. Tommerup. —

Prlm., lbsk., *agronom 1948*. Ass. i planteavl ved Stevns lbf. 1948—50. Ass. 1950—51 og *konsulent i planteavl ved St. Heddingekredsens husmandsforeninger* fra 1. april 1951 og tillige for *Haslevkredsens husmandsforeninger* fra 1. jan. 1966. Driftsleder og regnskabsfører for St. Heddingekredsens indkøbsforening fra 1955. Aadr. Bredgade 17, Karise.



1805. \* **Nielsen, Einar** Otto, f. 26. nov. 1920 i Store Tårnby pr. Hårlev. S. a. hmd. H. F. N. — Hmsk., lbsk., *agronom 1949*, student 1957. Studieophold ved universitetet i Aberdeen, Skotland, 1958—59. Ass. i regnskabsføring ved Frederiksborg amts planteavlforening 1949. Ass. ved forsøgslaboratoriets kvægforsøg 1949—50 og 1955—60. Lærer ved Tune lbsk. 1950—55. *Forsøgsleder ved forsøgslaboratoriets kvægforsøg* fra 1. nov. 1960. Aadr. Femagervej 28 A, Hvidovre.



1806. \* **Nielsen, Einar** Marinus, f. 14. marts 1913 i Nr. Saltum. S. a. landpost S. C. A. N. — Højsk., lbsk., *agronom 1939*. Ass. ved Skanderborg amts og Bjerre herreds hmfr. 1939—40. Bst. af Rugballegård ved Hatting 1940—41. Ass. ved Skanderborg amts og Bjerre herreds hmfr. 1941—42. Konsulent i planteavl, husdyrbrug og ungdomsarbejde for Ribe amts hmfr. og leder af fremavl af kartofler og sædekorn for samme samt sekretær for frøområde 85 1942—46. Konsulent i planteavl og ungdomsarbejde ved Skanderborg amts hmf. 1946—47. Konsulent med L.H.F. i Roskilde 1947—62. *Konsulent for de samv.*



*jyske husmandsforeninger* fra 1. okt. 1962. — Fmd. for Søndermarksskolens skole-nævn og mdl. af skolekommission i Horsens samt i bst. for Skanderborg amts forening af skolekommissioner, skole-nævn og forældreforeninger. Fmd. for Horsens radikale venstre forening og i bst. for Skanderborg amts radikale venstre 1958—63. Folketingskandidat for Det radikale Venstre ved valgene i 1957—60 og 1964. Mdl. af den første bst. for Skanderborg amts agronomforening og mdl. af kirkekomité for bygning af ny kirke i Horsens 1961—63. Adr. Danmarksgade 58, Horsens.



1807. \* **Nielsen, Ejvind**, f. 13. febr. 1904 i Rybjerg pr. Roslev. S. a. gdr. J. N. — Højsk., lbsk., *agronom* 1928, Askov lærerkursus 1928. Landbrugs-lærer 1930—32. Ass. ved forsøgsstationer og i lbfr. 1930—32.

Kontormedhjælper i overskyldrådet 1932—33. Ass. 1933—46 og filialbst. ved hedeselskabets distriktskontor i Nykøbing F. 1946—55. *Distriktsbestyrer ved hedeselskabets kontor i Ålborg* fra 1. jan. 1956. Adr. Spinderensvej 3, Ålborg.

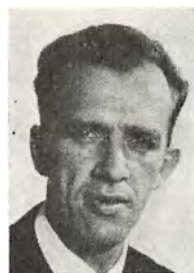

1808. \* **Nielsen, Ejvind**, f. 7. juli 1930 i Lund Ørslevkloster pr. Højslev. S. a. gdr. N. — Højsk., lbsk., *agronom* 1958. Ass. i planteavl ved Viborg amts landøkonomiske forening 1958—59. Assistent i regnskabsføring under

Himmerlands samv. landboforeninger 1959—65. *Privat regnskabskontor* fra 1. nov. 1965. Adr. Sdr. Boulevard 47, Ars.

1809. \* **Nielsen, Erling** Godtfred, f. 3. marts 1918 i Skals. S. a. hmd. J. C. N. — Ungdomssk., højsk., lbsk., prlm., *agronom* 1944. Ass. i husdyrbrug ved de samv. lbfr. i Fyns stift 1944—47. Vikar for konsulenten i husdyrbrug for Holbækredsens hmfr. og forsøgsleder for Holbæk amts svi-

neforsøgsstation 1947—48, ass. ved Holbæk amts lbfr. 1948 og ved de danske mejeriforeningers fællesorganisation 1948—49. Ass. ved Ålborg amts lbfr. 1949—50. Sekretær for kvægavlsforeningen for Ålborg amt 1950—62. *Konsulent i husdyrbrug for foreningen af jyske landboforeninger* fra 15. dec. 1962. Adr. Sabro Korsvej 151, Mundelstrup.



1810. \* **Nielsen, Ejnar Vitus**, f. 28. okt. 1911 i Årslev ved Århus. S. a. gdr. A. N. — Højsk., lbsk., *agronom* 1938. Ansat som biokemiker 1938—42, laboratorieforst. 1942—47, driftsleder 1947—50. *Driftsleder i firmaet „Lion de la Perse a/s“* fra 1. okt. 1950. Adr. Havdrupvej 65, Kbh. Brønshøj.



1811. **Nielsen, Frederik Peter**, f. 30. juli 1903 i Agerskov. S. a. bmd. J. N. — Højsk., lbsk., *agronom* 1928. Ass. ved sønderjysk fællesledelse 1928.

Konsulent i planteavl for Haderslev amts lbfr. 1929—60 og driftsleder af Ladegård 1951—60. *Sparekassee-direktør i Haderslev* fra 1959.

Mdl. af afvandingskommissionen for Haderslev amt fra 1940. Mdl. af tilsynsrådet for sparekassen for Haderslev bys omegn 1949—59 og fmd. 1958—59. Fmd. for Haderslev andelsmejeri (mælkecentral) 1953—59. Mdl. af bst. for Vojens andelsslakteri 1953 og næstfmd. 1954—59. Mdl. af F. a. j. L.s ungdomsudvalg 1951 og fmd. 1952—65. Fmd. for samarbejdsudvalget for landøkonomisk ungdomsarbejde og det senere omdannede udvalg til fællesudvalget for Danmarks landboungdom 1956—65. Mdl. af lb- og hmfr.s skoleudvalg 1960—65. Mdl. af



undervisningsministeriets arbejdsudvalg vedrørende ungdomsundervisning 1960—65. Mdl. af fællesudvalget for Jyllands landboudgdom 1960—65. Mdl. af udenrigsministeriets særudvalg vedrørende landboudgdommens seminar for udviklingslandene 1964—65. Mdl. af undervisningsministeriets udvalg angående landbrugsuddannelsen og landbrugsskolernes forhold 1963—65. Mdl. af landsudvalget for landøkonomisk ungdomsarbejde 1961—65. Mdl. af sparekasseforeningens kontaktudvalg fra 1961. Mdl. af repræsentantskabet for dansk landbrugs realkreditfond fra 1960. Adr. Marie Margrethesvej 3, Haderslev.



Søndergade 5, Klemensker.



selskabets distriktskontor i Nykøbing F. 1942—43. Ass. hos entreprenør Holme Hansen, Smejrup, 1943. *Privat virksomhed*. Adr. Vibevej 23, Hobro.



**1812. Nielsen, Finn**, f. 7. nov. 1911 i København. S. a. malermester H. C. N. — Real., *agronom 1935*, alm. forberedelseseks. 1936, veterinær 1944. *Praktiserende dyrlæge i Klemensker på Bornholm* fra 1946. Adr.

**1813. Nielsen, Frederik**, f. 13. nov. 1914 i Serridslev. S. a. købmand N. — Real., *højsk., agronom 1941*. Ass. ved Møns lbf. og derefter ansat på Overgård ved Havndal ved forsøg med foderfremstilling. Ass. ved hedeselskabets distriktskontor i Nykøbing F. 1942—43. Ass. hos entreprenør Holme Hansen, Smejrup, 1943. *Privat virksomhed*. Adr. Vibevej 23, Hobro.

**1814. Nielsen, Fritz Emanuel**, f. 13. marts 1925 i Kbh. S. a. bogholder A. N. — Real., lbsk., *agronom 1950*, Askov lærerkursus 1958. Værnepligtig 1950—51. Ass. hos konsulent Kjeldsen Rasmussen, Slagelse, 1951

—58. *Lærer ved Nørgårds højskole, Hadsten*, fra 1. nov. 1958. Adr. Dr. Larsensvej 49, Hadsten.

**1815. \*Nielsen, Georg**, f. 28. nov. 1932. S. a. gdr. S. N. — Real., *agronom 1961*. Konsulent for TECTUM 1961—62. Udsendt af mellemfolkeligt samvirke som rådgiver for Thailands regering i Community Development 1962—64. Rådgiver ved oprettelsen af en husmandskoloni i Thailand 1964. *Ansæt i landbrugets oplysnings- og konferencevirksomhed* fra april 1964. Medlem af mellemfolkeligt samvirkes styrelse fra okt. 1964. Medlem af landbrugsudvalget under styrelsen for teknisk samarbejde med udviklingslandene fra maj 1965. Adr. Vagtelvænget 24, Glostrup.



**1816. Nielsen, Gunnar**, f. 15. febr. 1922 i Skæve pr. Brønne. S. a. smedemester og gdr. Th. N. — Real., lbsk., *agronom 1948*. Ass. ved statens redskabsprøver 1948—51, konsulent for de samv. sjællandske lbfr.s maskinudvalg 1951—53, konsulent for de samv. sjæll. lb.- og hmfr.s fællesmaskinudvalg 1953—56. Prokurist i dansk landbrugs andels maskinindkøb 1956—65. *Leder af afdelingen for landbrugs- og entreprenørmaskiner i Dansk elektricitetscompagni (D.E.C.) a/s* fra 1. april 1965. Adr. Lindved pr. Hjallese.



**1817. Nielsen, Hans**, f. 22. maj 1916 i Egå pr. Hjortshøj. S. a. gdr. N. N. — Højsk., lbsk., *agronom 1938*. Ved praktisk landbrug 1938—39. Ass. ved hedeselskabets distriktskontor i Århus 1939—47. *Ejer af Fogedgård ved*



*Eskildstrup* fra 1. maj 1947. — Mdl. af bst. for de samv. loll.-falsterske lbfr. fra 1952. Adr. Fogedgård, Sørup, Eskildstrup.



**1818. Nielsen, Harald**, f. 18. nov. 1896 i Særslev. S. a. højskoleforstander R. N. — Højsk., lbsk., *agronom* 1921. Lærer ved Sydsjællands lbsk. 1921—23 og ved Dalum lbsk.

1923—37. *Sekretær ved Venstres landsorganisation* fra 1937. — Mdl. af Folketinget (Venstre) 1942—66. Mdl. af den parlamentariske kommission 1945—48 og fra 1950, af feriekommissionen 1949—51, af forfatningskommissionens valglovsudvalg, af toldrådet, toldkommissionen og af det kgl. teaters tilsynsråd fra 1954, næstfmd. heraf 1959. Tilsynsmand ved landbohøjskolen og for undervisningen på landbrugsskoler fra 1946. — Mdl. af Nordisk råd fra 1953 og fmd. for Nordisk råds danske delegation 1964—67.

Har udgivet: Arvelighedslære til brug for undervisningen på lbsk. 1930, Grundbog i samfundets økonomi 1932 og Liberalismen i Danmark (s. m. Erik Eriksen 1935). Adr. Azaleavej 9, Kbh. Valby.



**1819. Nielsen, Lars Peter Helge**, f. 8. juli 1897 på Egelund ved Rislev. S. a. gdr. K. N. — Prlm., *agronom* 1917, specialeks. (plantepatologi og landbrugszoologi). Ass. ved professor Goldschmidts fodringsfor-

søg 1918 og på Øtoftegård 1919. Lærer ved Åby højsk. 1920. Forp. og ejer af Skovgård ved Rislev og Charlottendal ved Havndal 1922—27. Rejste 1927 til Canada og er nu *ejer af en farm*. Adr. 486 Camplain Avn., Oshawa, Ontario, Canada.

**1820. Nielsen, Helge**, f. 31. dec. 1931 i Ålborg. S. a. lmd. L. N. — Prlm., lbsk.,

*agronom* 1956. Ass. ved hedeselskabets mose- og engafd. 1956. Ass. ved landbo- og hmfr.s grundforbedringskontor i Roskilde 1958—59. Ass. ved hedeselskabets mose- og engafd. 1959—65. *Rejser verden rundt for FAO* fra 1965. Adr. c/o Laurits Nielsen, Fredensgade 26, Støvring.



**1821. \* Nielsen, Henning Erland**, f. 25. febr. 1927 på Meldgård i Måbjerg pr. Holstebro.

S. a. gdr. P. N. — Højsk., lbsk., *agronom* 1955. M. S. fra Iowa State University 1960. Ass. ved forsøgslaboratoriets afd. for forsøg med svin 1955. Konstitueret forsøgsleder fra 1. jan. 1961 og *forsøgsleder ved forsøgslaboratoriets afdeling for forsøg med svin* fra 1. april 1962. Adr. Rolighedsvej 25, Kbh. V.



**1822. Nielsen, Henry**

Lorentz, f. 15. juli 1911 i Viborg. S. a. gdr. N. C. N. — Lbsk., *agronom* 1936. Ass. ved konsulent Levin Hansen, Næstved, 1936—37. Ass. ved hedeselskabets mose- og engafd. i Viborg 1937—44. Ass. ved hedeselskabets distriktskontor i Ålborg 1944—56. *Filialbestyrer ved hedeselskabets kontor i Holbæk* fra 1. okt. 1956. Adr. Christiansmindevej 4, Holbæk.



**1823. Nielsen, Harald**

Johannes, f. 26. juli 1922 i Ordrup. S. a. husejer O. N. — Hmsk., lbsk., *agronom* 1954. *Konsulent ved gartneres regnskabsforeninger* fra 1. marts 1955. Adr. Folehaven 41, st. tv., Kbh. Valby.







1824. **Nielsen, Hans Peter**, f. 4. aug. 1919 i Stauning pr. Skjern. S. a. gdr. A. C. N. — Lbsk., *agronom* 1945. Ass. ved Viborg amts landøkonomiske forening 1945. Konsulent for a/s Himmerlands frøavl 1945—51. Kon-

sulent for fa. Lauritz Schmidt, Randers, samt bestyrer af firmaets sorteringscentral i Løgstrup 1951—55. *Konsulent for fa. Lauritz Schmidt ansat af a/s N. Kjær, Mørke*, fra 15. nov. 1955. *Medejer af en landejendom i Ørum pr. Højslev* fra 1. marts 1965. Adr. B. S. Ingemannsvej 37, Viborg.



1825. \* **Nielsen, Hans Peter**, f. 24. nov. 1921 i Mammen pr. Bjerringbro. S. a. boelsmand M. K. N. — Højsk., lbsk., *agronom* 1947. *Konsulent i planteavl for Bjerringbro m. fl. kredsforeninger* fra 1. maj 1947 og for

*Langå landboforening* fra 1. april 1954. Inspektør ved statens plantetilsyn. Næstfmd. i Hvorslev-Gerning sogneråd. Handelsministeriets tilsynsførende i Ulstrup sparekasse. Adr. Hvorslev pr. Ulstrup.



1826. \* **Nielsen, Jens**, f. 30. maj 1891 i Vroue pr. Skive. S. a. gdr. J. C. N. — Lbsk., *agronom* 1914. Ass. i husdyrbrug ved Viborg amts landøkonomiske forening 1915—16. Forvalter ved Manor Farm Wantage Berks, Eng-

land, 1916—17. Inspektør på Ancroft North Farm og South Moor Berwick on Tweed, Northumberland, 1917—26. Forp. af Ancroft North Farm 1926—28. Ansat ved The Consolidated Mining & Smelting Comp., Trail, B. C. i Canada 1929—39. Vendte hjem til Danmark 1939. *Inspektør ved statens plantetilsyn* fra 1946. Adr. Skottenborg 12, Viborg.

1827. **Nielsen, Jens**, f. 7. nov. 1906 i Gedsted. S. a. gdr. N. P. N. — Lbsk., *agronom* 1935, prlm. 1936, lic. agro. (kvægbrug og kvægavl) 1943, dr. agro. 1950. Konsulent i husdyrbrug for de forenede lbfr. i Præstø amt 1938—47. Højskoleadjunkt ved landbohøjskolens husdyrbrugsafdeling 1947—50. *Forsøgsleder 1950 ved landøkonomisk forsøgslaboratorium* og fra 1. febr. 1953 *tillige leder af forsøgslaboratoriets avlsbiologiske afdeling*.

Fmd. for udvalget for forsøg med får, fmd. for udvalget for forsøg med kaniner. Mdl. af det af ministeriet for Grønland nedsatte jordbrugsfaglige udvalg. — Har skrevet nogle bøger og en række forsøgsberetninger. Adr. Henrik Ibsensvej 3, Kbh. V.

1828. **Nielsen, Jens Christian**, f. 23. febr. 1888 i Skjørring ved Galtén. S. a. gdr., sognefoged S. P. N. — Højsk., lbsk., *agronom* 1911. Ophold i England og Skotland 1911—13. Ejer af Linå Storgård ved Laven 1913—16 og af Damgården i Lyngby ved Brand 1916—19. Ejer af Jørgensminde i Skjørring fra 1923. — Sognefoged og lægdsmand. Sognerådsmedlem og i en årrække fmd. for planteavlsudvalget i Høver og omegns landboforening. *Rentier og skovejere* fra 1962. Adr. Møllevang pr. Hammel.

1829. \* **Nielsen, Jens Kristian**, f. 18. marts 1933 i Kokborg, Thyregod. S. a. gdr. Å. N. — Højsk., lbsk., *agronom* 1960. *Konsulent i regnskabsføring for Himmerlands samvirkende landøkonomiske foreninger* fra 1. maj 1960. Adr. Lærkevej 3, Års.



1830. **Nielsen, Jens Gunnar**, f. 6. maj 1897 i Ladelund. S. a. forsøgsleder, agronom N. P. N. — *Agronom 1920*. Arbejdede ved laksefiskeri i Alaska 1920—21. Ansat ved frøfirma og mejeri i San Francisco 1921—23. Civilingeniør i Detroit 1923—29. Civilingeniør for General Motor's automobilfabrikker i Detroit 1929—36, for Lookhead Aircraft, Beirbank, Californien, 1936—39. Civilingeniør for Hughes Aircraft, Los Angeles, Californien, fra 1939.



1831. **Nielsen, Jens Ole**, f. 2. april 1897 i Saltum. S. a. konsulent, forp. A. C. N. — Real., lbsk., *agronom 1921*. Ophold i Litauen, Canada og Memel 1922—32. Højskolelærer og sproglærer 1932—42. Ejer af gården Overland ved Frørup 1942—57. *Sproglærer* fra 1957. Adr. Holms allé 12, Nyborg.

1832. **Nielsen, Johannes**, f. 7. marts 1889 i Barløse. S. a. gdr. O. N. — Højsk., lbsk., *agronom 1913*. I Tyskland 1913—15 og rejste 1915 til Amerika. Adr. John Nielsen, 1204 Third St., Sandusky, Ohio, USA.



1833. \* **Nielsen, Johannes**, f. 11. aug. 1917 i Ll. Vallensved. S. a. dræningsmester O. F. N. — Højsk., lbsk., *agronom 1945*. *Konsulent i regnskabsføring for Ikast-Bording lbf.* fra 1948, tillige i *planteavl* fra 1951. — Inspektør ved statens plantetilsyn, mdl. af skatterådet for Herning skattekreds. Adr. Kildevej 27, Ikast.



1834. **Nielsen, Jens Peter**, f. 1. jan. 1891 i Mørdrup. S. a. gdr. C. J. N. — Højsk., lbsk., *agronom 1917*. Ass. ved Frederiksborg amts planteavlsforening 1917—18. Ejer af Hammergården 1918—19. Ass. ved hedeselska-

bets distriktskontor i Kbh. 1919—31. Ejer af Stenhavgård 1931—32. Ejer af Nakkehagegård ved Nykøbing S. og af Sølystgården i Tikøb. Fra 1957 *ejer af ejendommen Kystvej 21, Hornbæk*. Adr. Kystvej 21, Hornbæk.

1835. \* **Nielsen, Jørgen**, f. 13. sept. 1913 i Bøvling ved Fåre. S. a. gdr. J. N. — Eftersk., højsk., lbsk., *agronom 1942*. Ass. ved hedeselskabets distriktskontor i Holstebro

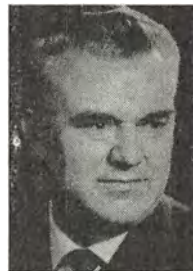

1942—43 og ved forsøgslaboratoriets fodringsforsøg på Stensbygård 1943—44. Ass. ved D.L.F.s og F.D.B.s forsøgsgård Øtoftegård 1944. Lærer for „unge landmænd på Lolland“ 1944—45. Ass. ved Holbæk amts lbf. 1945 og ved D.L.F.s hovedkontor i Roskilde 1945—47. Ophold på Rothamsted Experimental station 1947. Vinterlærer ved Langelands lbsk. 1947—52. Somrene 1948 og 1951 studierejser i henholdsvis England og USA. Rejsefører for bl. a. landøkonomisk rejsebureau 1949, 1950 og 1952. *Konsulent i planteavl ved Kalø-Knebelvig landboforening* fra 1. aug. 1952. — Medforf. af rapport om grovfoderproduktion og grovfoderkonservering 1953 og nye veje for landbrugets produkter 1963. Adr. Knebel.

1836. \* **Nielsen, Jørgen Helmer**, f. 22. sept. 1935 i Vinding pr. Sørvad. S. a. gdr. M. A. N. — Ungdomssk., eftersk., *agronom 1961*. Konsulent for Langeskov plovfabrik a/s 1961—62. Ass. ved de landbrugstekniske undersøgelser, Ørritslevgård, 1962. Konsulent for Langeskov plovfabrik a/s 1962—64. Fra 1. dec. 1964 *inspektør for Volvo traktor a/s, Kbh. V.* — Har skrevet pjece vedr. plovens indstilling, dens tilkobling til traktoren og fremgangsmåden for flækning — opfuring — og afløjning. Adr. Drosselvej 3, Langeskov.





1837. \* **Nielsen, Karl Emil**, f. 6. aug. 1900 i Karrebæk. S. a. snedker L. P. N. — Lbsk., *agronom* 1927. Ass. ved forsøgslaboratoriet 1927—29, ved sønderjysk fællesledelse af korthornsavl 1929—30 og ved forsøgslabora-

toriets husdyrbrugsafdeling 1930—36. Konsulent i husdyrbrug for Sorø amts hmfr. og driftsleder for Sorø amts indkøbsforening for mindre jordbrugere 1936—51. Konsulent i husdyrbrug for de samv. sjællandske hmfr. 1951—65. *Censur i kvægets avl og fodring for landbrugsstuderende ved landbohøjskolen.*

Mdl. af konsulentmødeudvalget fra 1947. Fmd. for Sydvestsjællands landbrugskandidatforening 1949—50 og Sorø ungdomssk. 1952—53. Mdl. af steriliteudvalget fra 1952, centerudvalget for 1. distrikt fra 1952, udvalget for demonstrationsbrug for kvæg fra 1953 samt af flere underudvalg under landbrugets informationskontor fra 1953. Sekretær og kasserer for fællesudvalget for hele, velledede hønsehold i Sorø amt 1936—40. Mdl. af det sjællandske fjerkrækonsulentudvalg. Mdl. af bst. for fjordhesteavl i Danmark. Mdl. af de samv. sjællandske lbfr.s hesteavludvalg (som observatør). Mdl. af redaktionsudvalget for Hippologisk Tidsskrift. Tilsynsførende ved eksport af avlskvæg m. v. Mdl. af landbrugsministeriets produktivitetsudvalgs husdyrbrugsudvalg. Adr. Nyvej 8, Sorø.



1838. \* **Nielsen, Kjeld**, f. 16. april 1933 i Brødslev pr. Ingstrup. S. a. gdr. J. N. — Lbsk., *agronom* 1956. Ass. på statens forsøgsstation ved Ødum 1956—57. Ass. i planteavl og husdyrbrug 1957—59 og konsulent

*i regnskabsføring ved landboforeningen Nordthy* fra 1. maj 1959. Adr. Vinkelallé 29, Thisted.

1839. \* **Nielsen, Karl Martin**, f. 29. sept. 1906 i Nr. Jernløse. S. a. gdr. N. F. N. — Højsk., lbsk., *agronom* 1932. Lærer ved Vestsjællands lbsk. og ass. ved Holbæk amts grundforbedringsudvalg 1932—34. Konsulent i planteavl, grundforbedring og ungdomsarbejde for Kbh.s amts hmfr. 1934—55. *Konsulent i planteavl for Gl. Roskilde amts og Ramsø-Tune herreders landboforeninger* fra 1. juli 1955 samt *konsulent for fællesudvalget for landbrugsfagligt ungdomsarbejde på Sjælland* fra 1. maj 1958.

Sagkyndigt mdl. af statens grundforbedringsudvalg for Roskilde amtsråds-kreds fra 1934. Mdl. af fællesudvalget for landbrugsfagligt ungdomsarbejde fra 1942. Mdl. af bst. for R.A.F. 1942—48. Mdl. af udvalget for jordernes afvandingegrad fra 1944. Fmd. for agronomernes klub, Roskilde, fra 1951. Mdl. af Roskilde byråd (Venstre) fra 1962 samt mdl. af forskellige bst. og udvalg. Adr. Baldersvej 14, Roskilde.

1840. \* **Nielsen, Knud Erik**, f. 6. nov. 1936 i Vallensved pr. Næstved. S. a. gdr. V. N. — Mellsk., højsk., lbsk., *agronom* 1964. Ass. i kvægavl ved Frederiksborg amts lbf. 1964—66. *Konsulent for øernes andelsselskab for indkøb af foderstoffer* fra 15. juni 1966. Fmd. for foreningen af landbrugsstuderende's rejseudvalg 1962—63. Studieophold i England gennem Unesco 1958. Adr. Vibevej 8, Ølsted.



1841. **Nielsen, Kristian**, f. 20. juni 1924 i Ølgod. S. a. gdr. K. N. — Højsk., lbsk., *agronom* 1950. Ass. ved Kolding omegns lbf. 1950. Lærer ved Hammerum lbsk. 1950—51. Ass. ved foreningen af jyske lbfr. 1951. Lærer ved Ladelund lbsk. samt konsulent i planteavl og ungdomsarbejde

1841. **Nielsen, Kristian**, f. 20. juni 1924 i Ølgod. S. a. gdr. K. N. — Højsk., lbsk., *agronom* 1950. Ass. ved Kolding omegns lbf. 1950. Lærer ved Hammerum lbsk. 1950—51. Ass. ved foreningen af jyske lbfr. 1951. Lærer ved Ladelund lbsk. samt konsulent i planteavl og ungdomsarbejde



ved Kolding omegns og Kolding vesteregns lbf. samt sydjysk hmk. 1951—61. Sekretariatschef i de samv. danske lbf. 1961—66. Forstander for Ladelund landbrugs- og mejeriskole fra 15. aug. 1966. Ejer af gården „Mølholm“ i Læborg fra 1966. Fmd. for foreningen af danske landbrugslærere fra 1966 og for landbrugets informationskontor fra 1966. Mdl. af bst. for Kolding omegns lbf. fra 1967. Adr. Ladelund landbrugsskole, Brørup.



1842. \* **Nielsen, Kristian**, f. 18. juli 1928 i Thorkildstrup pr. Kr. Såby. S. a. gdr. N. F. N. — Real., student, phil. 1951, *agronom* 1953. Manager Assistent og studierejse til England og Skotland 1953. Ass. ved statens redskabsprøver 1954. Lærer ved Høng landbrugsskole fra 1954. Konsulent i maskiner ved Vestsjællands lbf. og Skælskøregns lbf. 1955—58. Forp. 1958—65 og ejer af Eghøjgård fra 1965. Ejer af gården Vestervang, V. Såby, fra 1960. Mdl. af Såby-Kisserup sogneråd fra 1962. Adr. Eghøjgård, Kr. Såby.



Adr. Dalumgård, Fruens Bøge.

1844. \* **Nielsen, Karl Martin**, f. 18. febr. 1899 i Lystrup, Vivild sogn. S. a. boelsmand K. N. — Højsk., lbsk., *agronom* 1927. Ass. ved Danmarks geologiske undersøgelse 1927. Lærer ved Borris lbsk. og Djurslands højsk. 1927—29. Ass. ved

Grenå lbf. 1929. Konsulent i regnskabsføring og planteavl for Kalø-Knebelvig lbf. 1929—36. *Landbrugskonsulent (med efterhånden svineavlens speciale) samt sekretær for Vejle amts husmandsforeninger*

fra 1. april 1936. — Sekretær for svinekårsudvalget for Vejle-området fra 1. april 1936. Forsøgsleder for den lokale svineforsøgsstation 1936—66. Timelærer ved Vinding lbsk. siden 1939. Mdl. af dansk aften- og ungdomsskoleforenings hovedstyrelse i 25 år. Kandidat for Det radikale Venstre ved valgene 1939—64. Mdl. af Det radikale Venstres hovedbst. fra 1961. Adr. Stampesvej 14, Vejle.

1845. \* **Nielsen, Niels Christian**, f. 15. juli 1888 i Valsted. S. a. tømmer J. C. N. — Højsk., lbsk., *agronom* 1920. Ass. ved statens grundforbedringsvæsen 1920—22 og ved hedeselskabets systematiske undersøgelser 1922—25. Botaniker i hedeselskabet 1925—50. Forst. for hedeselskabets forsøgs- og forskningsvirksomhed 1950—58. Mdl. af bst. for foreningen af danske landbrugskandidater senere Dansk Agronomforening 1937—43. Mdl. af forsk. udvalg vedr. forsøg med kunstig vanding, dræning og mergling samt for „Hedeselskabets tidsskrift“, statens sandmosearealer og a/s Jysk landvindings hedeopdyrking m.v. — Har skrevet: „Hvad ukrudtsplanter fortæller om jordens kalktrang“, „Kalkningens økonomi“ samt beretninger og artikler i „Jordens grundforbedring“, „Landbrugets ordbog“, „Frugtavlerens fagbog“ og „Hedeselskabets tidsskrift“. R. af Dbg. Adr. Nicolajgade 2, Viborg.

1846. \* **Nielsen, Niels Gert**, f. 14. febr. 1935 i Bjerregrav. S. a. gdr. A. G. N. — Prlm., højsk., lbsk., *agronom* 1961, Askov lærerkursus 1961. Ass. på Ødum forsøgs-





station 1961. Lærer på Asmildkloster lbsk. 1961—63. *Lærer på Bygholm landbrugsskole* fra 1. nov. 1963. Mdl. af udvalget for uddannelsen af kokontrolassistenter fra 1964. Adr. Hede Niensensvej 22, Horsens.



1847. \* **Nielsen, Niels Jørgen**, f. 10. juli 1910 i Størtinge ved Everdrup. S. a. gdr. P. N. — Lbsk., *agronom* 1934. Ass. ved Haslev og omegns lbf. 1934—35, ved a/s de danske spritfabrikkers forsøgsgård Frederikshøj

1935. Lærer ved Fårevejle højsk. 1935—38. Sekretær for erhvervsudvalget, D.L.K. og L.S. 1938—39. Ansat ved de danske mejeriforeningers fællesorganisation i Århus 1939. Lærer ved Hammerum lbsk. 1939—53 og tillige konsulent for Hammerum herreds landøkonomiske ungdomsarbejde 1940—45. Konsulent i planteavl og ungdomsarbejde ved Ikast-Bording lbf. og hmfr. 1945—51. *Konsulent i planteavl ved Hammerum herreds, Sunds-Simmelkjær-Ilskov landforeninger og Sdr. Felding-Assens-Skarrild landboforening* fra 1. juni 1951. Folketingsmand (Venstre) efter valget den 22. nov. 1966. Adr. Sjællandsgade 52, Herning.



1848. \* **Nielsen, Niels Kristian**, f. 2. sept. 1935 i Hou pr. Mariager. S. a. hmd. H. N. — Lbsk., *agronom* 1961. Ass. ved statens plantepatologiske forsøg i Lyngby 1961. Lærer ved Kalø landboskole 1961—63. *Laborator ved forskningsinstituttet for handels- og industriplanter i Kolding* fra 1. aug. 1963. Adr. Skanderup pr. Lunderskov.

1849. \* **Nielsen, Niels Mikkelsen**, f. 25. april 1913 i Ekknud pr. Ølgod. S. a. hmd.

M. A. N. — Højsk., lbsk., *agronom* 1940. Ass. ved Studsgård forsøgsstation og ved forsøgsarealet ved Borris 1940—42. Ass. ved Holbæk-Odsherredskredsens hmfr. 1942—45. *Konsulent i planteavl og ungdomsarbejde for Kalundborg-Ruds Vedbykredsens husmandsforeninger* fra 1. sept. 1945. Adr. Ubby pr. Jerslev S.



1850. \* **Nielsen, Ole Kai**, f. 4. marts 1929 i Gentofte. S. a. sporvejsfunktionær N. K. N. — Real., højsk., lbsk., *agronom* 1954. Ass. ved Lundgård forsøgsstation 1954 og Århus amts landøkonomiske selskab 1955.

Lærer ved Nordjyllands lbsk. 1954—60 og tillige konsulent i planteavl for Ålborg amts lbf. 1956—60. Fra 1. nov. 1960 *lærer ved Asmildkloster landbrugsskole*. Adr. Toftevej 5, Overlund, Viborg.



1851. \* **Nielsen, Otto Thorvald**, f. 9. marts 1919 i Tapdrup. S. a. arbm. J. N. — Lbsk., *agronom* 1947. Ass. 1947, konsulent i ungdomsarbejde 1947—51 og *konsulent i planteavl ved Viborg amts landøkonomiske forening* fra 1. maj 1951. Sekretær i samme forening fra 1960. Adr. Smedegårdsvej 9, Overlund, Viborg.



1852. **Nielsen, Peder**, f. 6. febr. 1909 i Nr. Borup. S. a. gdr. N. P. N. — Højsk., lbsk., *agronom* 1938, Askov lærerkursus 1940, suppleringskursus 1946. Lærer ved Vesterdal højsk. 1938—40. Ass. ved hedeselskabets



grundforbedringsafdeling i Nykøbing F. 1940—42. Konsulent for a/s Esbjerg tovrærksfabrik 1942—45. Lærer ved Syd-sjællands lbsk. 1946—49. Forretningsfører og konsulent for landsforeningen „Dansk frugtavl“ 1949—53. Landbrugs-lærer og -rådgiver for staten San Salvador 1953—57. *Ansæt ved statens plante-forsøg i Australien* fra 1957. Adr. Horticultural Research Station, Tatura, Vic., Australien.



1853. \* **Nielsen, Peder**, f. 30. jan. 1911 i Brandstrup pr. Rødkærbro. S. a. gdr. J. P. N. — Højsk., lbsk., *agronom 1939*. Ass. ved Askov forsøgsstation 1939. Lærer ved Odder højsk. 1939—40.

Ass. ved hedeselskabets afd. for undersøgelser og forsøg i Viborg 1940—42. Ass. ved hedeselskabets kulturtekniske afd. i Slagelse 1942—50. Fast ansat konstruktør ved hedeselskabet 1950—59. *Filialbestyrer ved hedeselskabets kontor i Hillerød* fra 1. april 1959. Adr. Hostrupsvej 3, Hillerød.



1854. **Nielsen, Peder**, f. 8. marts 1925 i Vittrup, Lindknud pr. Brørup. S. a. gdr. N. N. — Lbsk., *agronom 1955*. Ass. under landsudvalget for landøkonomisk ungdomsarbejde 1955—

56. Konsulent i husdyrbrug og ungdomsarbejde for Sønderborg amts husmandsforeninger og Sønderborg amts landboforening 1956—60. *Konsulent i husdyrbrug for fælleskonsulentudvalget for Sønderborg amt* fra 1. april 1960. Adr. Skolen, Kirke-Hørup.

1855. **Nielsen, Per Andreas**, f. 7. juli 1929 i Brandstrup pr. Vester Tirsted. S. a. fru Anna Nielsen. — Højsk., lbsk., *agronom 1957*. Ass. ved forsøgslaboratoriets forsøg med svin på Favrholt 1957 og ved svineforsøgene på Grauballegård

1957. Ass. ved forsøgslaboratoriets afd. for svineforsøg 1959—61. Orlov fra forsøgslaboratoriet 1960—61 for at gennemføre et British Council Scholarship hos Dr. R. Braude, National Institute for Research in Dairying,, Shuefield, Reading, Berks. Bosat i England fra 1. nov. 1961. Research manager for Kingsclere Estate Ltd., Pitt Hall Farm, Ramsdell, Basingstoke, Hants, 1962—66. *Selvstændig svinefarmer* fra 1. okt. 1966. Adr. Remnants, Andover Road, Highclere, Newbury, Berks., England.



1856. \* **Nielsen, Peter Jensen**, f. 15. nov. 1919 i Elsborg pr. Rødkærbro. S. a. gdr. N. C. N. — Højsk., lbsk., *agronom 1947*. Ass. ved den nordslesvigske lbf. 1947. Lærer ved Fjordvang skolegård 1947—50. Fodrings-

konsulent for Han herreds lbf. og hmf. 1950—57. *Konsulent i svineavl og fodring for Ålborg amts landboforening og forsøgsleder for svineforsøgsstationen „Nordjylland“, Vestbjerg*, fra 1957. — Sekretær og kasserer for fællesudvalget for svineavlen i Ålborg amt. Adr. Kirkevej 2, Nr. Uttrup, Nørresundby.



1857. **Nielsen, Peter Kristensen**, f. 13. jan. 1901 i Store Lihme pr. Nørup. S. a. gdr. M. N. — Prlm., lbsk., *agronom 1931*, mag. agro. (kulturteknik) 1933. Ass. ved hedeselskabets distriktskontor i København 1935—36.

Ass. hos professor Schönweller, Danmarks tekniske højskole 1936—38. Amtsvandingsass. 1. sept. 1938 og *amtsvandsinspektør for Ringkøbing amt* fra 1. april 1941. — Landvæsenskommissær fra 1949.



Censor ved landbohøjskolen fra 1950. Tildelt den jordbrugsvidenskabelige licentiatgrad 1958. R. af Dbg. 1961. Adr. Nørredige 20, Ringkøbing.



1858. \* **Nielsen, Poul**, f. 5. marts 1919 i Hyllested pr. Dalmose. S. a. gdr. J. N. — Højsk., lbsk., *agronom* 1948. Ass. ved statens plantepatologiske forsøg 1948 og ved det landøkonomiske driftsbureau 1948—59. *Ejendoms- og økonomikonsulent ved de samvirkende sjællandske landboforeninger* fra 1. april 1959. Adr. Godthåbsvej 176 A, 3., København F.



1859. **Nielsen, Poul**, f. 18. maj 1932 i Nørre Bøel pr. Lønborg. S. a. gdr. N. A. N. — Højsk., lbsk., *agronom* 1958, kemiingeniør 1965. Ass. ved Askov forsøgsstation somrene 1958 og 1959. Adr. Juni allé 18, Herlev.

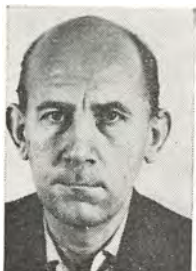

1860. \* **Nielsen, Poul Rasmus**, f. 8. juni 1919 i Nr. Hostrup pr. Egvad. S. a. hmd. S. O. N. — Højsk., *agronom* 1961. *Videnskabelig assistent på statens forsøgsstation ved St. Jynde vad* fra 1. april 1961. Adr. St. Jynde vad.



1861. **Nielsen, Rasmus Christian**, f. 11. febr. 1885 i Øster Hæsing. S. a. gdr. P. N. — Lbsk., *agronom* 1907. Ass. ved konkurrencen mellem hele kvæghold i Fyns stift. Ejer af Rishøjgård ved Birkerød 1909—16 og

af Bøgeskovgård ved Herfølge 1916. Forp. af Allesø præstegård ved Odense 1917—20. Ejer af Gildebro Møllegård ved Gelsted 1920—47. Ejer af gården Skovrup 1947—56. Husejer ved Låsby st. og i Sejs ved Silkeborg 1956—63. Adr. Rødegård pr. Resenbro.

1862. \* **Nielsen, Søren Peter**, f. 20. dec. 1923 i Bindslev. S. a. gdr. N. C. N. — Ungdomssk., lbsk., *agronom* 1952. Ass. ved de samv. sjællandske lbfr. 1952. Ass. 1952—54 og fra 1954 *konsulent i husdyrbrug for de sammensluttede husmandsforeninger i Hjørring amt*. Adr. Olufsgade 59, Brønderslev.



1863. **Nielsen, Svend**, f. 21. aug. 1932 i Thise pr. Manna. S. a. hmd. A. N. — Lbsk., *agronom* 1959. Ass. ved landbohøjskolens forsøgsgård Albertslund 1959—61. *Assistent ved Tylstrup forsøgsstation* fra 1. febr. 1961. Adr. Kraghede pr. Tylstrup.



1864. \* **Nielsen, Svend Martin**, f. 3. sept. 1935 i Gjandrup pr. Randers. S. a. gdr. M. A. N. — *Agronom* 1965. *Videnskabelig assistent ved afdelingen for kvægforsøg på landøkonomisk forsøgslaboratorium* fra 1. apr. 1965. Adr. Tinghøjvej 56, st. tv., Søborg.



1865. **Nielsen, Svenning**, f. 19. juni 1913 i Thorslev pr. Skovsgård. S. a. gdr. H. C. N. — Real., lbsk., *agronom* 1937, veterinær 1942. Ass. ved forsøgslaboratoriets husdyrbrugsafdeling 1937. Ass. hos dyrlæge Jensen, Kolding, 1942—45. Tillige



reservedyrlæge ved andelssvineslagteriet i Kolding 1943—45. *Praktiserende dyrlæge i Birkelse* fra 1945. — Mdl. af bst. for Hjørring amts dyrlægeforening 1948—54. Adr. Birkelse.



1866. **Nielsen, Svend Otto**, f. 24. jan. 1898 i Koldinghuse pr. Nr. Åby. S. a. skoleforstander O. N. — Prlm., eftersk., højsk., *agronom* 1922. Forsøgsass. 1923. Lærer ved Askov sløjdscole 1922—23, ved Egaa eftersk. 1923—24 og ved Nr. Åby fri- og efterskole 1924—34. *Ejer af en landejendom i Koldinghuse ved Nr. Åby*. — Regnskabsfører for frugtsanlerkreds, revisor i andelsmejeriet „Aalund“, fmd. for kvf. 1932—53. Vurderingsmand 1946 og revisor 1962 i Nr. Åby sparekasse. Mdl. af grundforbedringsudvalget i Assens amtsråds-kreds fra 1947 og 1955 fmd. herfor. Mdl. af Nr. Åby sogneråd 1946 og fmd. herfor fra 1957, sekretær i Vends herreds lbf. 1945—54. Adr. Koldinghuse pr. Nr. Åby.



1867. \* **Nielsen, Svend Aage**, f. 5. sept. 1917 i Jernved. S. a. gdr. N. — Lbsk., *agronom* 1942. Ass. i planteavl ved Stevns og omegns planteavlsforening 1942 og ved landsorganisationen til den lette hesteavl's fremme 1942—43. Ass. ved statens foderstofkontrol 1943—49. Kontrollør 1949—61 og fra 1. april 1961 *overkontrollør ved statens foderstofkontrol*. Adr. Forchhammersvej 21, 3., København V.

1868. **Nielsen, Søren**, f. 1. febr. 1919 i Tobøl pr. Føvling. S. a. hmd. J. N. — Højsk., lbsk., *agronom* 1947. Lærer ved

Høng hmsk. 1947—49. Lærer ved Riber Kjærgård lbsk. 1949—54 og fodringskonsulent for omliggende lbr. 1950—54. Konsulent under det sjællandske fjerkrækskonsulentudvalg. *Ejer af en gård i Tobøl pr. Føvling*. Adr. Tobøl pr. Føvling.



1869. \* **Nielsen, Hans Thorkild**, f. 30. april 1928 i Gerlev pr. Slagelse. S. a. arbejdsmand. A. N. — Lbsk., *agronom* 1955. Ass. ved landbrugets kornforædling i Sejet pr. Horsens 1955—56 og ved landsudvalget for landøkonomisk ungdomsarbejde 1956—58 samt ved forsøgsudvalget for sukkerroedyrkning på Alstedgård 1958—66. *Afdelingsbestyrer ved danske landboforeningers jrøforsyning* fra 1. maj 1966. Adr. Eskildstrup, Falster.



1870. **Nielsen, Verner**, f. 4. maj 1927 i Vester Aslund pr. Vester Hasing. S. a. landmand Th. M. N. — Højsk., lbsk., *agronom* 1954. Ass. ved statens redskabsprøver på Bygholm 1954—57. *Salgsinspektør ved DOMI* fra 1957. Adr. Postparken 19, st. tv., Kastrup.



1871. \* **Nielsen, Hans Verner**, f. 20. dec. 1931 i Storelinde, Karise. S. a. parcl. V. N. — Højsk., lbsk., *agronom* 1958, Askov lærerkursus 1958. Ass. ved Askov forsøgsstation 1958. Ass. ved Himmerlands samv. løk.





for. 1958—61 og ved Hjørring amts læk. selskab 1961—63. Konsulent ved Læsø lbf. og hmf. 1963—66. *Konsulent i planteavl og ungdomsarbejde for Møns husmandskreds* fra 1. jan. 1967. Adr. Stege.



1872. \* **Nielsen, Viggo**, f. 30 okt. 1896 i Råhede. S. a. gdr. L. N. — Eftersk., højsk., lbsk., *agronom 1921*. Ass. ved Horsens lbf. 1921. Lærer ved Salling ungdomssk. 1921—22. Ass. ved Ulfborg-Hind herreders lbf. og ved Horsens lbf. 1922—23. Lærer ved Brøderup højsk. 1923—24. Laboratoriemedhjælper ved Askov forsøgsstation 1924—30. Ass. 1930, afdelingsbst. 1945 og forstander for statens marskforsøg 1951—63. Mdl. af Højer sogneråd 1938—47, af menighedsrådet 1942—46, af vadehavsudvalget fra 1952 og af bst. for digelaget for Tøndermarsken fra 1950. 1958 mdl. af afvandingskommissionen for Tønder amt. Adr. Nygade 32, Tønder.



1873. \* **Nielsen, Hans Christen Vilhelm**, f. 2. dec. 1914 i Hove pr. Veksø. S. a. gdr. P. N. — Real., *agronom 1938*. Ass. 1938—39 og konsulent, kasserer og sekretær for Møns lbf. 1939—46. *Konsulent i grundforbedring ved Københavns amts landbo- og husmandsforeninger* fra 1. april 1947. Forpagter af Thorsøgård i Hove fra 1946 og ejer af samme fra 1957. — Mdl. af bst. for a/s de københavnske forstæders bank fra 1956. Sagkyndigt mdl. af grundforbedringsudvalget for Kbh.s amtsrådsreds fra 1947. Adr. Thorsøgård, Hove pr. Veksø.

1874. **Nielsen, Vilhelm Albert**, f. 31. aug. 1883 i Kidserup ved Holbæk. S. a. gdr. P. N. — Højsk., lbsk., *agronom 1914*. Lærer 1914—26 og forstander for Vestsjællands lbsk. 1926—52. Ejer af Borregården

ved Høng fra 1920. Fmd. for planteavl-udvalget fra 1929 og næstfmd. 1941—48 og fmd. for Kalundborg omegn og Løve herreders lfb. fra 1948. Mdl. af repræsentantskabet og næstfmd. for danske mejeriers andels-smørekspportforening (Danish Dairies). Fmd. for Høng og omegns brugsforening. Mdl. af amtsungdomsnævnet for Holbæk amt. Mdl. af menighedsrådet. Adr. Villa „Borrevang“ pr. Høng.



1875. **Nielsen, Aage Peder**, f. 22. juni 1891 i Viborg. S. a. stabs-officiant I. C. N. — Real., *agronom 1917*.

Lærer ved Kvissel højsk. Ass. ved Koldingegnens lbf. 1918. Lærer ved Dalum lbsk. 1918—19. Ass. ved statens grundforbedringsvæsen 1919—22. Ass. 1922—25 og distriktsbestyrer ved hedeselskabets distrikt for Lolland-Falster 1925—59. Teknisk sagkyndigt mdl. af afvandingskommissionen for Maribo amt 1933—63. Adr. Brorsonsvej 5, Nykøbing F.



1876. **Nielsen-Hanne-rup, Axel Tvergaard**, f. 4. aug. 1897 på Hanne-rupgård pr. Hobro. S. a. branddir. J. N.-H. — Mellsk., højsk., lbsk., *agronom 1923*. Regnskabsfører på Lerchenborg 1923—24. Ass. ved forsøgslaboratoriets husdyrbrugsafdeling 1924—25. Lærer ved Sydsjællands lbsk. 1925—29, ved Lyngby lbsk. 1929—31 og ved Malling lbsk. 1931—37. *Lærer ved Ryslinge folkehøjskole* fra 1. november 1937. Fmd. for Ryslinge brugsforening fra 1950 og for Midt fyns præliminærkursus fra 1952. Adr. Ryslinge højskole, Ryslinge.



1877. **Nielsen-Lange, Johannes**, f. 13. sept. 1884 i Rodskov pr. Løgten. S. a. gdr. M. L. N. — Højsk., lbsk., *agronom 1909*. Arbejdede i New York State 1909—11. Studerede ved Cornell University 1911—12. Arbejdede med udstykning af jord i Florida (Contract Land Development) 1912—17. Løjtnant i artilleriet under verdenskrigen 1917—20. Demokraternes hovedkvarter i New York, valgkampen 1920, Marketing of Finance Co., Wall Street, New York, 1920—25. Udstykning af jord i Pampa, Florida, 1925—30. Bolig i Los Angeles fra 1930. Opstillet som demokratisk kandidat for Congressen, 15. distrikt Calif. Foredragsholder om økonomi. Adr. 37001/2 S. Hope St., Los Angeles 7, Californien, USA.



1878. \* **Nielsen-Man, Aksel**, f. 12. marts 1923 på Lerbækgård, Arentsminde. S. a. gdr., landstingsmand N. N.-M. — Højsk., lbsk., *agronom 1947*. Værnepligtig 1947 og derefter civil ansættelse ved den danske

brigade i Tyskland. Kontrollør ved statskontrollen med mejeriprodukter og æg m. m. 1949—66. *Overkontrollør* fra 1. oktober 1966. Adr. Risvangsallé 58, Århus.

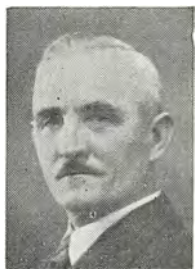

1879. **Nielsen-Skensved, Hans Ejnar**, f. 12. juli 1885 i Kirke-Skensved. S. a. propr., agronom L. N.-S. — Prlm., lbsk., *agronom 1910*. Forp. 1916 og ejer 1925—54 af Nylandsgården ved Havdrup. *Ejer af Torpegård i Højelse* fra 1954. — Har beskæftiget sig med landbrug i Tyskland, Belgien, Frankrig og USA. Sognerådsfmd. 1925—28. Fmd. for Køge andelsslagteri 1940—58. Næstfmd. i de samv. danske andelsslagterier til 1958, mdl. af landbrugsrådet. R. af Dbg. Adr. Torpegård pr. Lille Skensved.

1880. **Nilsson, Nils Thage**, f. 24. aug. 1913 på Revshalegård ved Maribo. S. a. propr. A. N. — Lbsk., *agronom 1940*. Ass. ved hedeselskabets distriktskontor i Nykøbing F. 1940—41 og ved de samv. loll.-falsterske lbfr. 1941. Ass. ved hedeselskabets filialkontor i Søllested 1941—43. Planteskoleejer og entreprenør 1943—54. *Ejer af frugtplantage og — overvejende „free lance“ — konsulent i frugtavl* fra 1954. Sekretær for entreprenørforeningen i Maribo og Præstø amter 1946. Hegns- og vandsynsnevnsmand 1954, fmd. 1954. Landvæsennevnsmand 1954. Kommunal revisor 1958. Brandinspektør 1960. Lokalinspektør i fællesudvalget for fremavl og sundhedskontrol med havebrugsplanter 1962—65. Lokalinspektør ved statens plantetilsyn 1963. Adr. Villa Søbakken, Revshale, Maribo.

1881. **Nissen, Folmer**, f. 3. aug. 1923 i Tåstrup. S. a. gdr., agronom C. N. — Lbsk., *agronom 1949*. Ophold i USA og Canada 1949—50. Ass. ved D.L.F.s og F.D.B.s forsøgsgård Øtoftegård 1951 og ved Årslev forsøgsstation 1952. Ass. ved D.D.S.F.s forsøgsvirksomhed 1952—60. *Konsulent i maskiner ved Viborg amts landboforening* fra 1. nov. 1960. Adr. Jegstrupvej 45, Viborg.



1882. \* **Nissen, Frede**, f. 23. juli 1932 i Dalby pr. Hedensted. S. a. gdr. Aa. N. — Højsk., lbsk., *agronom 1958*. Ass. i planteavl ved Horsens lbf. 1958. Ass. i planteavl ved Ålborg amts lbf. og landbrugslærer ved Støvring højsk. 1958—60. Ass. i planteavl ved Haderslev amts lbf. 1960—62. Landsdels-

1882. \* **Nissen, Frede**, f. 23. juli 1932 i Dalby pr. Hedensted. S. a. gdr. Aa. N. — Højsk., lbsk., *agronom 1958*. Ass. i planteavl ved Horsens lbf. 1958. Ass. i planteavl ved Ålborg amts lbf. og landbrugslærer ved Støvring højsk. 1958—60. Ass. i planteavl ved Haderslev amts lbf. 1960—62. Landsdels-



1882. \* **Nissen, Frede**, f. 23. juli 1932 i Dalby pr. Hedensted. S. a. gdr. Aa. N. — Højsk., lbsk., *agronom 1958*. Ass. i planteavl ved Horsens lbf. 1958. Ass. i planteavl ved Ålborg amts lbf. og landbrugslærer ved Støvring højsk. 1958—60. Ass. i planteavl ved Haderslev amts lbf. 1960—62. Landsdels-



konsulent i ungdomsarbejde for fællesudvalget for Danmarks landbougdom med arbejdsområde Jylland-Fyn 1962—64. *Konsulent i planteavl for Slogs herreds landboforening* fra 1. april 1964. Sekretær for Tønder amts landbougdom. Adr. Bylderup Bov.



1883. \* **Nissen, Georg**, f. 5. okt. 1905 i Bølling pr. Skjern. S. a. gdr. N. P. N. — Lbsk., *agronom 1935*. Lærer ved Gråsten lbsk. og ass. ved Vis herreds lbf. 1935—37. Konsulent i planteavl for Løgumkloster og omegns lbf. og Slogs herreds lbf. 1937—48. *Konsulent i planteavl for den nordlesvigske landboforening* fra 1. sept. 1948.

Forretningsfører for Røddingegnens kartoffelsektion 1948—52. Mdl. af bst. for tønder m. fl. amters plantningsforening 1942—48, af Burkal sogns menighedsråd 1945—48, af bst. for foreningen af danske landbrugskonsulenter 1952, fmd. 1963—66. Mdl. af landbrugsmusteriets konsulentudvalg fra 1963, af bst. for landbrugets informationskontor samt af landbrugets lysbilledudvalg og landbrugets filmudvalg. Mdl. af landhusholdningsselskabets bestyrelsesråd 1963—64. Fmd. for Sønderjyllands agronomklub 1960—64. Fmd. for Rødding sogns venstrevælgerforening fra 1960. Mdl. af Haderslev amtsråd fra 1962, herunder mdl. af amtets forretningsudvalg og andre udvalg. Mdl. af Haderslev amts skoledirektion samt af amtets skoleråd og skolerådets forretningsudvalg fra 1962. Adr. Frøsvej, Rødding.



1884. \* **Nissen, Harald Brodersen**, f. 8. okt. 1904 i Hadsten. S. a. højskoleforst. B. N. — Højsk., lbsk., *agronom 1926*. Ass. ved forskellige lbf. 1926—27 og ved D.L.F.s forsøgsgård Roskildegård 1927—28. Lærer

ved Borris lbsk. 1928—44 og ejer af Gosviggård ved Borris 1930—44. Forstander for Lægård lbsk. 1944—64. Fmd. for Ringkøbing amts gymnastikforening 1933—37, for Skjern-Tarmegnens kvf. 1940—41. Mdl. af repræsentantskabet fra 1945 og fmd. for jysk andels foderstofforretning 1946—61. Fmd. for andelsmejeriet Fuglsang 1958—64. Adr. Frejasvej 23, Holstebro.

1885. **Nissen, Hans Ingvar**dt, f. 31. marts 1902 i Halk. S. a. gdr. N. P. N. — Prlm., *agronom 1925*. Ass. ved Samsø lbf. 1925, ved Høver og omegns lbf. og lærer ved Klank højsk. 1925—26. Lærer ved Try og Støvring højsk. Rejste i 1928 til Canada. *Er ansat på kontoret på en margarinefabrik*. Adr. 132-26 Avenue, Calgary, Alberta, Canada.

1886. **Nissen, Jens Gunnar**, f. 1. dec. 1924 i Vivild. S. a. højskoleforst. B. N. — Efter-sk., højsk., lbsk., *agronom 1951*. Ass. ved Askov forsøgsstation 1951. Lærer ved Fyns stifts hmsk. 1951—62. Ass. 1952 og konsulent i planteavl ved de samv. hmfr. i Fyns stift 1954—62. *Fuldmægtig ved de samv. danske husmandsforeninger* fra 1. april 1962. Adr. Vinkelvænget 31, Brønshøj.



1887. \* **Nissen, Knud**, f. 16. okt. 1931 i Tarp pr. Borris. S. a. forst. N. — Højsk., lbsk., *agronom 1957*. Askov lærerkursus og ass. ved statens forsøgsstation i Askov 1957. Lærer ved Østjyllands hmsk. i Vinding 1957—58. Ass. i planteavl ved Hjern-Ginding herreders lbf. 1958 og konsulent i planteavl i samme forening 1958—64. *Konsulent i planteavl i Øster herreds landboforening samt forretningsfører for Vardeegnens kartoffelsektion* fra 1. sept. 1964. Adr. Asp, Horne, Varne.





1888. \* **Nissen, Hans Magnus Jensen**, f. 1. marts 1898 i Vejlbyskov. S. a. gdr. R. N. — Lbsk., *agronom* 1924. Ass. ved Høver og omegns lbf. 1924—25. *Vid. assistent ved Tylstrup forsøgsstation* fra 1925. Har udarbej-

det en beskrivelse af kartoffelsorter dyrket i Danmark. Kartofflens vægt i vand. Adr. Statens forsøgsstation, Tylstrup.



1889. \* **Nissen Hansen, Svend**, f. 26. nov. 1936 i Arnitlund pr. Over-Jerstal. S. a. gdr. L. H. H. — Real., *agronom* 1962. Ass. ved sønderjysk fællesledelse af kvægavl i Vojens 1962—63. Askov lærerkursus 1963. Ass.

ved Slagelseegnens lbf. 1963—65. *Assistent under husdyrbrugsudvalget i Grenå, Kolind og Ebeltoft landboforeninger* fra 1. juni 1965. Adr. Klitvej 1 b, Grenå.



1890. \* **Nissen Petersen, Peter**, f. 21. april 1901 i Holm ved Hygum. S. a. gdr. N. P. — Højsk., lbsk., *agronom* 1938. Ass. ved statens moseforsøg ved Tylstrup 1938, ved Nørre Rangstrup herreds lbf. 1938—39, ved

Vends herreds og Årup omegns lbfr. 1939 og i husdyrbrug ved de samv. lbfr. i Fyns stift 1939—41. *Konsulent i regnskabsføring for Hobro og omegns, Mariager og Randers amts nordøstlige landboforeninger* fra 1941. Adr. Mariagervej 2 D, Hobro.

1891. **Noesgaard, Gunnar**, f. 11. dec. 1912 på Frederiksberg. S. a. lærer A. N. — Mellsk., lbsk., *agronom* 1940. Ejer af Skydsgård i Vemb 1941—46. Ass. ved År-

hus amts landøkonominiske selskab 1946—48. Medejer af Georgsmindegård i Nimtofte 1948—50. Ejer af Nybrogård i Tornled ved Grenå. *Ejer af Lindegård ved Taps*. Adr. Lindegård, Taps.



1892. \* **Nordestgård, Anton Grønne**, f. 11. jan. 1923 i Tim. S. a. gdr. J. C. N. — Eftersk., lbsk., *agronom* 1951. Ass. ved statens plantetilsyn 1951 og ved Lyngby forsøgsstation på Virumgård 1951—52. Ass. ved *Årslev forsøgsstation* fra 1. nov. 1952, *fast vid. assistent* ved samme fra 1960. Har udarbejdet flere forsøgsberetninger. Adr. Statens forsøgsstation, Årslev.



1893. \* **Norup Pedersen, Peter**, f. 31. okt. 1917 på Stålhøjgård i Nr. Rind pr. Skals. S. a. gdr. P. P. — Lbsk., prlm., *agronom* 1945. Tillægseksamen i matematik 1948, lic. agro.

(landbrugets plantekultur) 1951. Studieophold ved forsøgsstationen Rothamsted, England, 1952. Ass. ved teknologisk instituts skadedyrlaboratorium 1945—46 og ved statsfrøkontrollen 1946—49. Amanuensis ved landbohøjskolens afd. for plantekultur 1951—62. *Lektor i frølere ved landbohøjskolen* fra 1. april 1960. *Direktør for statsfrøkontrollen* fra 1. april 1962. Fmd. for landbrugsministeriets udvalg vedr. ud- og indførsel af frø fra 1962. Mdl. af plantenyhedsnævnet fra 1962. Mdl. af akademiet for de tekniske videnskaber fra 1963. Adr. Søndervigvej 83, Vanløse.



1894. **Norup, Peder Vorre Andersen**, f. 8. nov. 1915 i Skringstrup. S. a. hmd. J.



Andersen-Norup. — Højsk., lbsk., *agronom* 1942. Ass. ved de samv. sjæll. lbfr. 1942, ved Møns lbf. 1943 og ved de samv. hmfr. i Fyns stift 1943—44. Konsulent ved Kær herreds hmk. 1944—60. Driftsleder for Kær herreds indkøbsforening 1944—60. *Ejer af gård i Langholt* fra 1947. Vurderingsfmd. og mdl. af Ålborg amts skyldråd fra 1958. Adr. Langholt.



1895. \* **Nordholm, Rudolf**, f. 5. juni 1912 i Ålborg. S. a. tilskærer O. N. — Højsk., lbsk., *agronom* 1935. Ass. ved forsøgslaboratoriets kvægforsøg 1935—36 og ved Horsens lbf. 1936. Lærer ved Vejlbjby lbsk. 1936—38. Ass. ved de danske mejeriforeningers fællesorganisation i Århus 1939. *Konsulent i husdyrbrug ved Hjørring amts samv. husmandsforeninger* fra 1937. Mdl. af bst. og sekretær i hesteavlforeningen Nordbaggen. Forretningsfører for Hjørring amts indkøbsforening. Adr. Kocksvej 7, Hjørring.



1896. \* **Nyborg, Harald** Georg, f. 21. aug. 1924 i Flade ved Frederikshavn. S. a. gartner N. — Lbsk., *agronom* 1957. Ass. ved landbohøjskolens forsøgsgård Albertslund 1957—58, ved Randers amts samv. hmfr. 1958—60, ved Nordthjy hmk., Thisted, 1960—63 og ved Bølling-Nørre herreds hmk. 1963—64. *Konsulent i planteavl og driftsvejledning ved Bølling-Nørre herreds husmandskreds* fra 1. marts 1964. Lokalinspektør for statens plantetilsyn ved kartoffelinspektionen i Skjern området fra 1. juni 1965. Adr. Østergade 46, Skjern.

1897. **Nygaard, Niels** Arne, f. 18. jan. 1913 i Ødum. S. a. førstelærer P. R. A. N. — *Agronom* 1936, veterinær 1941. Ass. hos dyrlæge E. S. Møller, Skanderborg, 1941—43. *Praktiserende dyrlæge* i Hornslet fra 1943, senere i *Hyllested*. Død 12. nov. 1966.

1898. \* **Nygaard, Niels**, f. 4. marts 1917 i Øster-no pr. No. S. a. gdr. L. N. — Lbsk., *agronom* 1947. Dairyman ved Colorado State Hospitals farms, USA, 1948—49. Dairyman ved Solvang Farm i Californien 1949—50. Creameryman ved Knudsens Creamery i Los Angeles 1951—53. Surveyer ved California Surveying Service i Los Angeles 1953—55. *Construction Engineer for S. Patty Construction Com.* fra 1955. Adr. 915 N. Clark St. apt. 10, Los Angeles, California 90069, USA.



1899. \* **Nygaard, Peder**, f. 26. juni 1932 i Vester Herup, Sevel pr. Vinderup. S. a. gdr. C. N. — Prlm., lbsk., *agronom* 1958. Ass. i planteavl ved Ålborg amts lbf. 1958. Ass. ved de samv. lbfr. i Fyns stift 1958. Ass. ved landbo- og husmandforeningernes kemikalieudvalg 1959—63. *Ejer af Elmegård, Lunde*, fra 1962. *Lærer ved Dalum landbrugsskole* fra 1. nov. 1964. Fmd. for foreningen af agronomer i Fyns stift fra 1963. Adr. Elmegård, Lunde, Fyn.



1900. **Nygaard, Thomas** Arne Christensen, f. 7. apr. 1921 i Skør-ring. S. a. gdr. N. — *Agronom* 1945, veterinær 1951. Ass. i Lindved og Jelling 1951—52. *Praktiserende dyrlæge* på Als 1952—56.

*Praktiserende dyrlæge i Hjortshøj* fra 1. juni 1956. Adr. Hjortshøj.



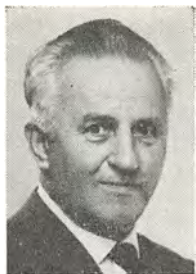

1901. **Nygård Olesen, Søren**, f. 12. aug. 1906 i Viborg. S. a. hmd. O. O. — Højsk., lbsk., agronom 1932. Ass. i planteavl ved de samv. lbf. i Fyns stift 1933.

Lærer ved Skårup lbsk. og ass. ved lbf. for Svendborg og omegn 1933—34. Lærer ved Vestsjællands lbsk. 1934—37. *Konsulent ved de sydfynske husmandsforeninger* fra 1. nov. 1937. Sekretær og driftsleder for sydfynske hmfr.s indkøbsforening fra 1941. Kasserer og regnskabsfører for samme fra 1951. Adr. Esthersvej 19, Svendborg.



1902. \* **Nyholm, Johannes**, f. 7. jan. 1897 i Hjørring. S. a. sekretær J. P. N. — Student, agronom 1921.

Lærer ved Visborggård græsmarksskole 1921 og ved Kærehave lbsk. 1921—28. Konsulent i planteavl samt sekretær og kasserer for Rougsø-Sønderhald herreders lbf. 1928—44. *Driftsleder for andels-kartoffelmelsfabrikken Djursland, Auning*, fra 1. juni 1944. Sekretær og forretningsfører for Rougsø-Sønderhald herreders mergelselskab 1930—44 og for samme egns kvf. 1941—44. Landbrugsfaglig medarbejder ved ny danske presse og bogtrykkerforening 1939—44. Mdl. af Vivild-Vejlby sogns skolekommission 1934—38. Fmd. for kirkeligt samfund i Allingåbro 1934—44. Fmd. for Auning menighedsråd 1949—53. Mdl. af bst. for Randersegnens agronomforening 1951—55. Fmd. for Randersegnens andelsvaskeriforening 1948—53 og for de danske kartoffelmelsfabrikkers laboratorieuvalg 1953—65. Sekretær og konsulent for de danske kartoffelmelsfabrikkers forsøgs- og fremavlsvirksomhed fra 1955. Fmd. for Vivild ungdomssk.s styrelse fra 1959. Mdl. af bst. for andelselskabet elforsyningen for Randers opland (Elro) fra 1962. Adr. Postbox 2, Auning.

1903. \* **Nymark, Niels Christen**, f. 8. jan. 1924 i Årdestrup pr. Skørping. S. a. hmd. E. N. — Ungdomssk., højsk., lbsk., agronom 1954. Ass. ved Høver og omegns lbf. 1954—57. Konsulent ved Hadsund og omegns lbf. 1957—59. Konsulent ved statens jordlovsudvalg 1960. *Konsulent i regnskab og driftsøkonomi ved Hammerum herreds landboforening* fra 1. okt. 1960. Adr. Svanvej 3, Herning.



1904. **Nymark Jensen, Erik**, f. 10. marts 1928 i Romdrup pr. Klarup. S. a. lmd. A. J. — Lbsk., agronom 1957. Ass. i husdyrbrug ved Salling lbf. 1957—59 og ved Ålborg lbf. 1959—64. Ass. 1964 og fra 1. april 1965 *konsulent i regnskabsføring for Ålborg amts husmandsforeninger*. Adr. Vendsysselgade 18, Ålborg.



1905. \* **Nøddegård, Ernst**, f. 7. marts 1922 i V. Såby. S. a. gdr. J. Hansen. — Lbsk., agronom 1948. Ass. ved Ramsø-Tune herreders og Gl. Roskilde amts lbf. 1948—49. *Assistent ved statens plantepatologiske forsøg* fra 1. febr. 1949. Studieophold i USA 1962 (Kellogg Foundation fellowship). Adr. Færøvej 35, Ørholm, Lyngby.



1906. \* **Nøhr Rasmussen, Asger**, f. 28. febr. 1933 i Stangerup, Maglebrænde pr. Stubbe-købing. S. a. gdr. L. R. — Lbsk., agronom 1959. *Assistent ved statens plantepatologiske forsøg i Lyngby* fra 1. maj 1959. Adr. Nysøvej 1 b, Vanløse.





1907. \* **Nøhr Rasmussen, Werner**, f. 20. dec. 1922 i Stege. S. a. gdr. L. R. — Lbsk., *agronom* 1950. Ass. ved Årslev forsøgsstation 1950—51, ved landbrugets kornforædling i Sejlet 1951 og ved Viborg amts løstlige

hmfr. og Bjerringbro og omegns lbf. 1951—53. Ass. ved Frederiksborg amts planteavlforening fra april 1953 og *konsulent i Frederiksborg amts planteavlforening* fra 1. aug. 1954. Adr. Slotsgade 65A, Hillerød.



1908. **Nørager, Axel**, f. 4. aug. 1917 i Mariager. S. a. propr., civilingeniør J. Jørgensen. — Real., *agronom* 1942. Ass. i planteavl og grundforbedring ved Bornholms landøkonomiske forening 1942. Medindehaver

og leder af grundforbedringskontoret i Rønne. *Fabrikant (Bornholms salatfabrik)*. Adr. Sletten 10, Rønne.



1909. \* **Nørgaard, Bent** Waaben, f. 18. sept. 1925 i Fårup. S. a. gdr. A. N. — Prlm., lbsk., *agronom* 1952. Ass. ved de samv. hmfr. i Århus amt 1952—53. Ass. ved Askov forsøgsstation 1953. Konsulent i planteavl og

regnskabsføring for de samv. hmfr. i Århus amt samt driftsleder i Århus amts indkøbsforretning 1954—62. Konsulent i driftsøkonomi ved de samv. jyske hmfr. og konsulent i regnskabsføring i Århus amts hmfr. 1962—64. Fra 1964 *konsulent ved landbrugets EDB-centraler, Århus*. Adr. St. St. Blichersvej 78, Århus V.

1910. **Nørgaard, Jeppe Andreas**, f. 7. marts 1912 i Hanning ved Skjern. S. a. gdr. E. N. — Lbsk., *agronom* 1937. Ass.

i regnskabsføring ved Frederiksborg amts planteavlforening 1937—38 og ved det landøkonomiske driftsbureau 1940—42. Revisor ved teknisk revisionskontor 1942—53. *Indehaver af „revisionskontoret*

*for land- og skovbrug“* fra 1. jan. 1953. — Regnskabsfører for fonds samt administration af beboelsejendomme. Adr. Bülowvej 12, Kbh. V.

1911. **Nørgaard, Jørgen Bo**, f. 10. sept. 1906 i Vrå. S. a. gdr., agronom J. M. N. — Højsk., lbsk., *agronom* 1933. Ansat ved landbrugsafd. i den danske legation i London 1933—35. Lærer ved Dalum lbsk. 1935—39.

Forp. af Steensgård ved Lohals 1939—54. Udvandret til Canada i sept. 1954. *Ejer af en gård i S. Ø. Ontario*. — Har været fmd. for Langelands frøavlskompani. Adr. R. R. 1, Bath, Ontario, Canada.

1912. \* **Nørgård, Jens** Laurits, f. 26. maj 1936 i Østerlund pr. Sindal. S. a. gdr. V. N. — Ungdomssk., højsk., lbsk., *agronom* 1962. *Konsulent ved a/s Dansk Shell i afd. for plantebeskyttelsesmidler med Sjælland, Lolland-Falster og Bornholm som distrikt* fra 1. maj 1962. Adr. Sorøvej 13, Ringsted.

1913. **Nørgaard, Laue** Nissen, f. 22. juli 1899 i Arnitlund i Sønderjylland. S. a. lmd. P. J. N. — Lbsk., *agronom* 1923. Ass. 1923—24 og konsulent i planteavl for fælleslandboforeningen for Nordslesvig 1924—27

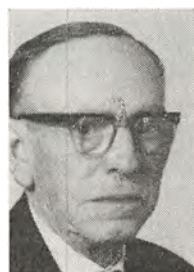

og i planteavl for de fire lbfr. i Tønder amt 1928—30. *Konsulent i planteavl for det blandede distrikts landboforening* fra 1. jan. 1932. Adr. Bredebro.



1914. **Nørgaard, Peder Kjærgaard Erik-**sen, f. 2. maj 1919 i Østerild. S. a. gdr. N. N. — *Agronom 1947*, lærereksamen 1957. Lærer ved Lyngby lbsk. 1947. Konsulent for foreningen af unge landmænd på År-

huseggen 1947—48. Lærer ved Hindholm højsk. 1948—51. Ass. ved Koldingkredsens fællesledelse 1951—53. *Ansæt ved Esbjerg skolevæsen* fra 1. sept. 1957. Adr. Højtoftevej 34, Esbjerg.



1915. **Nørgård Holm, Svend**, f. 3. maj 1921 i Marup. S. a. gdr. Chr. II. — Lbsk., *agronom 1948*. Studieophold i Schweiz 1949 og i USA 1953. Ass. ved Lyngby forsøgsstation, Virumgård, 1948—49 og ved landbohøjskolens for-

søggård, Albertslund, 1949—55. *Amanuensis ved landbohøjskolens afdeling for landbrugets plantekultur* fra 1. nov. 1955. Adr. Hedegrænsen 40, Glostrup.



1916. **\* Nørgaard Pedersen, Børge**, f. 1. marts 1925 i Iller pr. Ans. S. a. bmd. S. P. — Højsk., lbsk., *agronom 1952*, Askov lærerkursus 1952. Ass. ved Horsens lbf. 1952—57. *Konsulent for Vejleegnens fællesle-*

*delse og Vejle amts landboforening* fra 1. april 1957. *Konsulent i husdyrbrug for Vejle- og Fredericiaegnens fællesledelse* fra 1964. — Sekretær og kasserer for Vejleegnens og Bredsten og omegns kvfr. samt Vejleegnens svinekontrollforening. Sekretær for Vejle- og Fredericiaegnens

sædcentral. Adr. Strandgårdsvej 10, Bredballe, Vejle.

1917. **\* Nørgaard Pedersen, Erik Junker**, f. 23. febr. 1919 i København. S. a. hmd. J. P. — Lbsk., prlm., student, *agronom 1945*, mag. agro. 1951. Ass. ved landbrugets brevskele 1945—46, ved udvalget for indkvarteringserstatning 1946—47 og ved statens forsøgsstation ved Tylstrup 1947—48. *Assistent ved Ødum forsøgsstation* fra 1. sept. 1951. Adr. Ødum forsøgsstation, Århus C.



1918. **\* Nørgaard-Pedersen, Poul Erik**, f. 3. marts 1931 i Glostrup. S. a. forp. C. N.-P. — Student, lbsk., *agronom 1956*. Ass. i planteavl ved Vends herreds lbf. 1956 og i planteavl ved de samv. sjællandske lbfr. 1956—58. Forpagter af Sect. Jørgensbjerggård ved Roskilde 1958—64. Konsulent for a/s dansk svovlsyre- og superphosphat-fabrik og det danske gødnings-kompagni 1963—65. *Ansæt ved BIOCENTRALEN, landbohøjskolen*, fra 1. jan. 1966. *Ejer af Søndergård i Ejby ved Lille Skensved* fra 1966. Adr. Søndergård, Ejby, Lille Skensved.



1919. **Nørholm, Christen Alfred**, f. 16. aug. 1902 i Asferg ved Randers. S. a. gdr. S. C. N. — Højsk., *agronom 1926*. Ass. i planteavl og husdyrbrug 1926—30. Konsulent i regnskabsføring 1928—32 i Horsensegnens regnskabskreds. Konsulent i frugtavl og fjerkræavl 1932—35 i Horsens lbf. Malkelærer i øst- og midtjyske fællesledelse 1927—33. Konsulent i erhvervsfrugtavl samt





leder af kontrolstationen for grundstammer og medarbejder ved „Erhvervsfrugtavlere“ for Danmarks erhvervsfrugtavlereforening 1935—38. Sekretær for og mdl. af forretningsudvalget for danske frugtavleres salgsorganisation samt foreningens tilsynsførende ved Århus frugtauktion fra 1938, tillige redaktør af foreningens medlemsblad 1940—45. Revisor for F.D.B. fra 1938. *Ejer af en frugtplantage og et landbrug i Gedved 1933.* — Mdl. af Kattrup-Tolstrup sogneråd 1946—54 og 1958—62. Fmd. for Horsens frugtsalgsforening 1949—50 og mdl. af bst. 1950—58. Fmd. for andelsvaskeriet i Horsens fra 1950. Mdl. af bst. for Danmarks samv. frugtsalgsforeninger 1953—58. Revisor i andelsvaskeriernes landsforening 1947—57. Mdl. af bst. for Gedved seminarium 1952—54. Mdl. af bst. 1938 og fmd. for økonomikonsulenternes forening 1951—55. Mdl. af bst. for stiftelsen Hofmangsgave fra 1952. Fmd. for „Varehusforeningen af 1957“ fra 1961. Mdl. af bst. for „The national girls school i Seva Mandir“ i Sydindien 1963. — Har udgivet forskellige regnskabsbøger. Adr. Gedved pr. Horsens.



1920. **Nørnlund Christensen, Søren**, f. 4. nov. 1908 i Lemvig. S. a. lærer C. C. — Mellsk., lbsk., *agronom 1936*. Sekretær i landbrugsrådet 1936—37. Ass. ved Hornum forsøgsstation 1937—41. *Konsulent i plantavl for Hedeboernes samv. landøkonomiske foreninger* fra 1. marts 1941. *Lokalinspektør for statens plantetilsyn.* — Mdl. af bst. for Hedeboernes kartoffelsektion 1943—53, af Aulum banks repræsentantskab fra 1946 og af bst. for Aulum brugsforening 1947—53. Mdl. af Aulum sogneråd fra 1958. Fmd. for Aulum handels- og landbrugsbanks repræsentantskab fra 1964. Adr. Aulum.

1921. \* **Nørtoft, Børge Peschardt**, f. 26. okt. 1933 i Ø. Nykirke pr. Kollemorten. S. a. gdr. J. N. — Ungdomssk., højsk., lbsk., *agronom 1959*. Ass. ved Åbenrå amts lbf. 1959. Ass. ved hedeselskabets distriktskontor i Varde 1959—62. Fra 1962 *konsulent ved a/s M. Jørgensens markfrøforretning, Grejsdalen, Vejle*. Adr. M. Jørgensens markfrøforretning, Grejsdalen, Vejle.



1922. **Nørtoft Thomsen, Richard**, f. 20. marts 1909 i Ikast. S. a. gdr. K. M. N. T. — Lbsk., *agronom 1933*. Ass. ved forsøgslaboratoriet 1933, ved fodringsforsøg med heste på Tuborg 1933, med svin på Linderumgård 1933—34 og Over Løjstrup 1934—39, med kvæg på Stenbygård 1940—41 og ved afd. for forsøg med heste, svin, fjerkræ m. m. forsøgslaboratoriet 1941—48. Fast vid. ass. ved statens husdyrbrugsforsøg 1948—52. *Forsøgsleder (sammenlignende forsøg med svin fra statsanerkendte avlscentre) ved statens husdyrbrugsforsøg* fra 1. okt. 1952. Sekretær for forsøgsrådene på Sjælland, Fyn og Jylland og mdl. af kontroludvalget for de lokale svineforsøgsstationer fra 1952. Sekretær for landbrugsrådets produktionsudvalg 1942—44 og for dansk købestævnes landbrugsudvalg 1948—52. Mdl. af European Association for Animal Production, Commission on Pig Production fra 1957, af Sub-Commission for Pig Progeny Testing and Performance Testing fra 1959 og fmd. for samme fra 1963. Censor i kødteknologi ved landbohøjskolen fra 1965. Adr. Moltkesvej 39, st., Kbh. F.





1923. **Obbekjær, Erhard** Agathan, f. 7. dec. 1895 i Helligkilde v. Hvidbjerg. S. a. gdr. O. — *Agronom 1918*.

Ass. på Øtofttegård 1918—19. Kemiker på glykosefabrikken i Hjørring 1921. Indehaver af jysk land-

brugslaboratorium i Århus 1922—25. Kemiker på en vanilinfabrik 1925—31. Ansat ved frøfirmaet central-kompagniet 1931—32. Leder af Grimstrup andelskartoffelmelsfabrik fra 1933. Ejer af gården Katholm ved Skævinge fra 1940. *Driftsleder ved Grimstrup andelskartoffelmelsfabrik*. — Mdl. af kartoffelmelsfabrikkernes laboratorieudvalg fra 1952. Adr. Holstrupgård pr. Ølsted .



1924. \* **Odgaard, Peter**, f. 22. nov. 1932 i Håstrup pr. Håstrup. S. a. gdr. N. O. — Høj-sk., *agronom 1962*. Vid. ass. ved statens ukrudtsforsøg 1962—66. *Videnskabelig assistent ved statens forsøgsstation ved Årslev*

fra 1. april 1966. Adr. Tarup pr. Årslev, Fyn.



1925. **Ohnemus, Jørn**, f. 28. aug. 1934 i Århus. S. a. direktør A. O. — Højsk., *lbsk., agronom 1956*. Studieophold ved Helsingfors universitet 1956. Ass. ved Nr. Nebel og omegns landbo- og kredsforening 1956.

Rejseinspektør i Ford Motor Companys traktor afdeling 1956. Studieophold 1958 på Bonham House Mechanized Farming Centre, No Chelmsford, England. *Ejer gården „Østerlund“ i Hjarup pr. Kolding 1959*. *Direktør for alfax, sydjysk tørrestation a/s, Vonsild*, fra 1. april 1965. — Fmd. for Koldingegnens landboudom fra 1965. Adr. Østerlund, Hjarup, Kolding.

1926. \* **Oien, Anna Sophie** Christence, f. 23. nov. 1922 i Jægerspris. D. a. forp. C. Maastrup. — Real., *lbsk., agronom 1949*. Ass. ved forsøgslaboratoriets afd. for forsøg med fjerkræ. Gift med forsøgsleder, agronom Sv. Oien. Adr. Alstedgård pr. Fjenneslev.



1927. \* **Oien, Frits**, f. 14. juni 1933 på Odden i Karup pr. Sæby.

S. a. gdr. F. O. — *Lbsk., agronom 1958*. Ass. ved Lyngby forsøgsstation 1958—59. Ass. 1959, konsulent i ungdomsarbejde 1959—60 og konsulent i hygiejne og bygninger ved Hjørring amts landøkonomiske selskab 1960—66. *Produktchef i Alfa-Laval i Højen ved Vejle* fra 1. juli 1966. Adr. Gl. Højenvvej, Højen pr. Vejle.



1928. \* **Oien, Sven**, f. 9. okt. 1922 i Flauenskjold. S. a. dyrlæge J. O. — Real., *højsk., lbsk., agronom 1949*. Forvalterass. ved a/s de danske sukkerfabrikker i Nakskov 1949—57. *Leder af forsøgs- og oplysningsvirksomheden under den selvejende institution: Forsøgsudvalget for sukkerroedyrkning* — herunder forsøgs- og demonstrationsgården Alstedgård fra 1. marts 1957. Redaktør af fagbladet „Dyrker-nyt“. Mdl. af Institut International de Recherches Betteravieres og American Society of Sugar Beet Technologists. Adr. Alstedgård pr. Fjenneslev.



1929. **Olafsson, Sigfus** Agnar, f. 13. marts 1941 i Grøf i Island. — *Agronom 1965*. *Ansatt ved Bunaðarsamband, Skagafjorðar*, fra 1. maj 1965. Adr. Bunaðarsamband, Skagafjorðar, Sauðarkroki, Island.



1930. \* **Olesen, Bent**, f. 11. april 1929 i Vester Hæsinge. S. a. pastor Thv. O. — Eftersk., højsk., lbsk., *agronom* 1954. Ass. i Ribe amts vestre lbfr. 1954—55. Studieophold i USA (Univ. of Minnesota) 1956—57.

*Konsulent i planteavl ved Ribe amts nordre landboforening* fra 1. nov. 1957. Lærer ved forsvarrets civilundervisning fra 1957. Sekretær og kasserer for Ribe amts vestre lbfr. fra 1964. Adr. Pramstedvej 5, Varde.



1931. **Olesen, Carl Martin Møller**, f. 21. juli 1912 i Tødsø pr. Nykøbing M. S. a. førstelærer O. M. O. — Højsk., lbsk., *agronom* 1940. Ass. ved Ringstedegnens lbf. 1941—42 og ved Vends herreds og Årup omegns

lbfr. 1942—43 og ved Kbhs amts hmfr. 1943—46. Konsulent i planteavl, grundforbedring og landbrugsbyggeri for landboforeningen „Nordthy“ 1946—55. *Konsulent i planteavl for Københavns amts husmandsforeninger* fra 1. juli 1955 og i *grundforbedring for Københavns amts husmandsforeninger og Gl. Roskilde amts og Ramsø-Tune herreds landboforening* fra 1. marts 1958. Adr. Algade 33, Roskilde.



1932. \* **Olesen, Harald**, f. 31. maj 1913 i Faurholt ved Sindal. S. a. gdr. O. O. — Ungdomssk., højsk., lbsk., *agronom* 1943. Ass. ved Nr. Rangstrup herreds lbf. 1943 og ved hedeselskabets distriktskontor i Haderslev

1943—44. Ass. ved D.L.F.s og F.D.B.s forsøgsgård St. Lundgård ved Langå 1944—45. Konsulent i planteavl ved Hjørring amts løk. for. og Hjørring amts hmk.

1945—48. *Konsulent i planteavl ved Brønderslev og omegns lbfr. og hmk.* fra 1. dec. 1948. Sekretær for Brønderslev og omegns lbfr. *Forstander for landboskolen, Brønderslev*. Adr. Landboskolen, Dannebrogsgade 1, Brønderslev.

1933. **Olesen, Hans Christian**, f. 24. febr. 1919 i Tørring. S. a. gdr. K. O. — Højsk., lbsk., *agronom* 1943. Ass. i planteavl ved Vejle amts lbfr. 1943. Ass. i planteavl, husdyrbrug og ungdomsarbejde ved Vejle amts hmfr. 1943—45. Konsulent i Vejle amts hmfr. 1945—47. Lærer ved Lægård lbsk. 1947—53. Forretningsfører ved Vejle vesteregns kartoffelsektion i Give 1953—54. *Ejer af Sønderbjerggård i Vinding pr. Vejle* fra 1954. *Lærer ved F.C.U. ved kongens fodregiment i Fredericia* fra 1956. Adr. Sønderbjerggård, Vinding pr. Vejle.



1934. \* **Olesen, Johannes**, f. 13. marts 1917 i Hjorthede. S. a. proprietær O. C. O. — Lbsk., *agronom* 1945. Konsulent i planteavl for Bjerringbro og omegns lbfr. og Ans omegns lbfr. 1945—47.

*Konsulent i planteavl for foreningen af jyske landboforeninger* fra 1. april 1947 og *ledende konsulent i planteavl* fra 1. aug. 1956.

Fmd. for lb- og hmfr.s kalkudvalg, fosforsyre- og kaliudvalg, rodfrugtdyrkningsudvalg, sædskifte- og jordbehandlingsudvalg og ensileringsudvalg. Sekretær for F.a.j.L.s græsmarkssektion og for landbrugsministeriets produktivitetsudvalgs planteavljudvalg. Mdl. af plantsundhedsrådet, plantenyhedsnævnet og landbrugets samråd for forskning og forsøg samt af bst. for landbrugets informationskontor og forskningsinstituttet for handels- og industriplanter. Mdl. af bst. for Dansk Agronomforening 1949—58. Fmd. for museumsforeningen for Skan-



derborg og omegn fra 1966. Adr. Fredensborgvej 6, Skanderborg.



1935. \* **Olesen, Marius**, f. 14. april 1918 i Ulsted. S. a. slagter O. J. O. — Højsk., lbsk., *agronom 1946*. Assistent 1946—56 og *afdelingsleder ved statsfrøkontrollen* fra 1. juli 1956. Adr. Egeløvsvej 13, Virum.



1936. \* **Olesen, Niels Andersen**, f. 11. maj 1897 i Stadil ved Ringkøbing. S. a. gdr. O. C. O. — Højsk., lbsk., *agronom 1923*. Askov lærerkursus 1924. Ass. ved Koldingegnens lbf. 1923. Lærer ved Galtrup højsk. 1923—

28. Konsulent i planteavl for Mårsø lbf. 1925—28. Konsulent for foreningen af jyske lbf.s græsmarkssektion 1928—37. *Lærer ved Tune landboskole* fra 1. nov. 1937. Redaktør af „Fra den forløbne uge“ i ugeskrift for agronomer (tidligere Ugeskrift for Landmænd) fra 1946. Sekretær for Ramsø-Tune herreders lbf. Fmd. for Gl. Roskilde amts og Ramsø-Tune herreders lbf.s planteavlsudvalg. Sekretær for Tune lbf.s jubilæumsfond. Adr. Tune landboskole, Tåstrup.



1937. \* **Olesen, Olav Johan**, f. 28. aug. 1906 i Horsens. S. a. redaktør K. O. — Real., lbsk., *agronom 1930*, mag. agro. (kemi) 1933, Master of Science 1953. Ass. ved Askov forsøgsstationslaboratorium 1930—31

og ved statens planteavls-laboratorium 1933—35. Ass. ved a/s de danske sukkerfabrikkers forædlingsvirksomhed Sophiehøj 1935—48. Ansat ved Department of Agriculture, Pretoria, South Africa, 1948—53. Assistent ved a/s de danske sukkerfabrikker 1953—55. Government wheat

breeder ved Federal Ministry of Agriculture i Salisbury 1955—64. *Senior government wheat breeder ved Ministry of Agriculture i Salisbury, Rhodesia*, fra 1. jan. 1964. Adr. P. O. Box 8100 Causeway, Salisbury, Rhodesia, Africa.

1938. \* **Olesen, Rosvad Højlund Randrup**, f. 23. febr. 1932 i Tofum pr. Stoholm, Jyll.

S. a. gdr. R. O. — Prlm., lbsk., *agronom 1958*. Ass. i planteavl og regnskab ved Hadsten og omegns lbf.

1958 og i planteavl ved Dronninglund herreds lbf. 1958—60. Tillige landbrugslærer ved de landbrugsfaglige ungdomsskoler. *Konsulent i planteavl ved Sorø amts husmandsforening* fra 1. april 1960. Driftsleder for Sorø amts indkøbsforening og konsulent for „unge landmænd“ ved Haslev og omegns lbf. og hmf. Adr. Farendløse, Ringsted.



1939. \* **Olsen, Arne**, f. 5. april 1924 på Kildevang i Hørve. S. a. gdr. Aa. O. — Eftersk., højsk., lbsk., *agronom 1950*. Værnepligtig ved gardehusarregimentet 1950—52, kornet, sergent 1952. Ass. ved Kbh.s amts hmf.

1952 og ved lb.- og hmfr.s grundforberedningskontor 1952. Lærer ved Ubby eftersk. fra 1952. Ass. ved den nordslesvigske lbf. sommeren 1953. Ass. ved Kalundborg og Ruds-Vedbykredsens hmf. sommeren 1954 og 1955. Konsulent i regnskabsføring for Kalundborg og Ruds-Vedbykredsens hmf. 1956—60. *Selvstændigt regnskabs- og revisionskontor i Vallekilde* fra 1. okt. 1960. *Ejer af et landbrug på Lammefjorden* fra 1953 *samt af Snebakkegård på Sejerø* fra 1961. — Folketingskandidat (Retsforbundet) ved valgene fra 1953. Mdl. af bst. og sekretær for gartnerens salgforening i Slagelse 1951. Fmd. for Ubby fri- og eftersk. 1962. Adr. Vallekilde.





1940. \* **Olsen, Carl Christian**, f. 2. nov. 1930 i Torslev, Vendsyssel. S. a. arbejdsmand O. — Højsk., lbsk., *agronom* 1959. *Assistent på statens forsøgsstation ved Studsgård* fra 1. maj 1959. Adr. Studsgård pr. Herning.



1941. **Olsen, Ejler Valdemar**, f. 12. sept. 1907 på Langholtegård i Svinninge. S. a. gdr. P. O. — Højsk., lbsk., *agronom* 1932. Ass. hos konsulent Rs. Sværke, Nr. Ørslev på Falster, 1932. Lærer ved Asmildkloster lbsk. 1932

—34. Ass. ved Viborg amts landøkonomiske forening sommeren 1933 og ved Vestjyllands fællesledelse af kvægavls- og kontrolforeninger 1934. Lærer ved Danebod højsk. og ass. ved sønderjysk fællesledelse for avlen af R.D.M. 1934—35. *Konsulent i husdyrbrug for fællesledelsen af kvægavls- og kontrolforeninger og for de samvirkende landøkonomiske foreninger i Ringkøbing amt* fra 1. maj 1935. Tillige sekretær og kasserer for Hammerum herreds kvægavlsforening fra 1940. Fmd. for Herning og omegns brugsforening 1948—58. Adr. Parkvej 10, Herning.



1942. **Olsen, Ellen-Mie**, f. 26. jan. 1922 i Skælskør. D. a. parcl. H. J. O. — Real., lbsk., *agronom* 1947. Ass. ved Qvists kemiske laboratorium i Århus 1947—48 og ved det landøkonomiske driftsbureau 1948—49. Ass. ved forsøgslaboratoriets kvægforsøg 1949—51.

Hygienekonsulent for Kbh.s amts mejeriforening 1951—53. M.S.A., Nutrition and Biochemistry, University of Toronto, 1957. Research scientist 1957—61 og *professor ved Department of Nutrition, Uni-*

*versity of Guelph, Ontario i Canada*, fra 1961. Adr. Dawn Ave, R. R. 3, Guelph, Ontario, Canada.

1943. **Olsen, Erik**, f. 6. jan. 1918 i Gåser. S. a. gdr. P. O. — Lbsk., *agronom* 1944. Ass. ved Fyens stifts patriotiske selskab 1944—45. Konsulent for udvalget for arbejdsundersøgelser 1945—47. Maskinkonsulent for foreningen af jyske landboforeninger 1947—62. *Formand for landbrugets rationaliseringsfonds forsøgs- og Ørritslevgård* fra 1. jan. 1962. Adr. Ørritslevgård, Otterup.



1944. \* **Olsen, Frits Peter**, f. 19. okt. 1898 i Kvarmløse pr. Tølløse. S. a. gdr. P. O. — Højsk., lbsk., *agronom* 1921. Ass. ved planteavlsudvalget for de samv. sjællandske lbfr. 1921—24. Græsmarks-konsulent for de samv. sjællandske lbfr. 1924—37. Sekretær for de samv. sjællandske lbfr. og redaktør af „Sjællands stifts landbrugstidende“ 1937—42 samt sekretær for understøttelsesforeningen for trængende fhv. landmænd på Sjælland og omliggende øer 1937—42. Sekretær for landbo- og hmfr.s kontroludvalg 1938 og fmd. for samme udvalg fra 1962. *Kontorchef ved statens forsøgs-virksomhed i plantekultur og redaktør af „Tidsskrift for Planteavl“* fra 1942. Fmd. for plantenyhedsnævnet fra 1962. Adr. Strandboulevarden 21, København Ø.

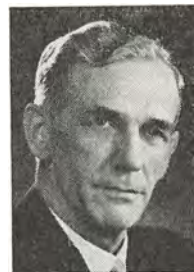

1945. **Olsen, Gunnar**, f. 22. dec. 1891 i Svalebæk. S. a. mejeribst. C. F. O. — Real., mælkerisk., *agronom* 1921. Kontrollør ved smør-, margarine- og ostekontrollen, Århus, 1921—24. Mejeribst. i Svalebæk ved Bråby



1924—33. Ejer af mejerierne Fredegård og Jyllinge 1933—39. Forretningsfører for Glostrup mejeri, Glostrup, 1939—62. *Pensionist* fra 1962. Adr. Ege volden 180, Avedøre pr. Hvidovre.



1946. **Olsen, Axel Gunnar** Martin, f. 16. jan. 1911 i Slagelse. S. a. konsulent M. O. — Real., højsk., lbsk., *agronom* 1935. Lærer ved Klank højsk. 1936. Ass. på Øtofttegård 1937. Lærer ved Brøderup højsk. 1938—39

og ved Ollerup højsk. 1940. Ansat i Odense ægforretning 1941. *Ejer af Klausbjerggård ved Gørlev* fra 1941. Adr. Klausbjerg, Kirke-Helsing, Gørlev.



1947. **Olsen, Hans Aage**, f. 1. maj 1899 i Gentofte. S. a. vognm. L. O. — *Agronom* 1921. Forv. Rejste til Argentina 1927. Forsøgsass. på Chacra Experimental de Bordenave (800 ha), en forsøgs gård

tilhørende et engelsk jernbaneselskab og opr. med henblik på hvedeforædling, samt tekn. dir. for forsøgs gården 1936—51. Privat forsøgsarb. 1951—54. *Teknisk direktør for hvedeforædlingsstation og såsædsforretning „VILELA“ i den sydl. del af provinsen Buenos Aires* fra 1954. Der hører et areal på 4000 ha til forædlingsst., og der prod. årligt 30—40.000 sække såsæd. Hovedformålet er hvedeforædling og forædling af byg og cartamo. Adr. Criadero y Semillero „VILELA“, Aparicio, FCGR, Argentina.



1948. **Olsen, Hans Jacob Frederik**, f. 6. april 1902 på Lykkens-Gave ved Tåstrup. S. a. propr. H. P. O. — Real., *agronom* 1925. Driftsleder 1925—57 og *ejer af proprietærgården Lykkens-Gave* fra 1957. Adr. Tåstrup.

1949. **Olsen, Hans Christian**, f. 18. juni 1892 i Tystrup pr. Fuglebjerg. S. a. gdr. N. C. O. — Højsk., lbsk., *agronom* 1919. Ass. ved Randers amts husholdningsselskab og på Øtofttegård ved Tåstrup 1919—20.

Forp. 1920—29 og *ejer af Sletold i Tystrup ved Fuglebjerg* fra 1929. En år-række mdl. af bst. for Sorøegnens lbf. og dennes planteavl udvalg. Adr. Sletold, Tystrup pr. Fuglebjerg.



1950. \* **Olsen, Hans Helge**, f. 21. juni 1936 i St. Havelse, Ølsted. S. a. gdr. O. O. — Real., lbsk., *agronom* 1960. *Konsulent ved dansk pelsdyravlerforening* fra 1. maj 1960. Kasserer og sekretær for foreningen dansk chinchilla. Har skrevet bogen: „Chinchillaavl“ 1961. Adr. Kornvænget 15, Stenløse.



1951. \* **Olsen, Herman Marius**, f. 16. jan. 1908 i Bregninge-Bjærgsted sogn. S. a. gdr. N. O. — Real., højsk., *agronom* 1932. Ass. ved forsøgslaboratoriets forsøg med svin m. v. 1932—42. Konsulent for fællesudvalget til kaninavlens fremme 1942—46. Forstander for samv. for landbrugsfagligt oplysningsarbejdes brevscole 1942—46. Landskonsulent og sekretær for fællesudvalget til kaninavlens fremme fra 1946. *Forsøgsleder for danske angoraavlernes avlsstation* fra 1955. *Gårdejer i Højsted pr. Føllenslev* 1949. — Redaktør af „Kaninaflerbladet“ fra 1960. Fmd. for Danmarks kaninavlforening 1956—60. Forfatterskab: „Populær landbrugs-håndbog“ (sammen med Clemens Pedersen), medredaktør af „Pelsdyrene“, „Kaninavl og kaninhold“, „Vejledning i angoraavl“,



„Økonomisk kaninavl“, „Kaninbogen“  
m. v. Adr. Højsted pr. Føllenslev.



1952. **Olsen, Karl Johan**, f. 4. juni 1921 i Ølstykke. S. a. gdr. N. O. — Højsk., lbsk., *agronom 1947. Assistent ved statsfrøkontrollen* fra 1. maj 1947. Adr. Hostrupshave 44, 1. tv., København V.



1953. \* **Olsen, Niels Lund**, f. 26. juni 1920 i Lille Salby. S. a. maskinforme A. H. L. O. — Lbsk., *agronom 1949. Konsulent ved frøfirmaet a/s Vestfrø, Glostrup, 1949. Kontrollør ved statskontrollen med mejeriprodukter og æg m. m.* fra 1. nov. 1949. Adr. Strandvejen 112, Hjerting.



1954. **Olsen, Niels Frederik**, f. 1. jan. 1928 i Maltbæk pr. Brørup. S. a. gdr. O. O. — Højsk., lbsk., *agronom 1953. Ass. ved Herningegnens hmfr. 1953. Lærer ved Århusegnens ungdomssk. 1953—54. Ass. ved Herningegnens hmfr. 1954. Lærer ved Lægård lbsk. 1954—56. Ass. under Hjernginding herreders lbf. 1956—58. Konsulent for Skanderborg amts hmf. 1958—59. Uddeler i Bonnet foderstofforretning* fra 1959. Adr. Bonnet.



1955. \* **Olsen, Ole Ib**, f. 3. maj 1935 i Sorø. S. a. gdr. O. O. — Real., lbsk., *agronom 1958. Askov lærerkursus 1958. Ass. i husdyrbrug ved Kjellerup lbf. 1958—59 og ved de samv. jyske hmfr. 1959—65. Konsulent i*

*husdyrbrug for de samvirkende jyske husmandsforeninger* fra 1. oktober 1965. Adr. Vilh. Becksvej 73, 1., Århus C.

1956. \* **Olsen, Ole Vestenskov**, f. 27. maj 1939 i Hellerup. S. a. B. L. Vestenskov. — Real., lbsk., *agronom 1964. Ass. ved LBM, Sorø, v/ arkitekt E. Uldall Ekman, 1964. Ass. ved TECTUM a.m.b.a., Roskildevej 25, København 1964—66. Young Agricultural officer ved Danish-Zambian Agricultural Project 1966. Assistent ved det landøkonomiske driftsbureau* fra 16. jan. 1967. Adr. Bregnerødvej 8, Birkerød.



1957. **Olsen, Peder Johannes**, f. 21. juni 1921 på Råbehøjgård pr. Alleshave. S. a. propr. L. O. — Mellsk., student, højsk., lbsk., *agronom 1949. Studieophold i Sverige, England og Tyskland 1949—50. Landbrugsingeniør ved Ø.K.s Indiensafdeling med hovedsæde i Bombay 1950—55. Ansat under Ford som chef for afd. for salg af last- og varevogne* fra 1958. Adr. Brøndbyøster Torv 28, 7., Hvidovre.



1958. \* **Olsen, Poul**, f. 23. juli 1919 i Gåser pr. Gandrup. S. a. gdr. P. O. — Lbsk., *agronom 1949. Ass. ved Hobro og omegns lbf. 1949—51. Konsulent i planteavl og ungdomsarbejde for Hobro og omegns landboforening* fra 1. okt. 1951. Fmd. for Hobroegnens ungdomsforening 1950—52. Adr. Vester Altan 16, Hobro.



1959. **Olsen, Richard**, f. 19. juni 1902 i i Arninge pr. Nakskov. S. a. godsejer C. O. — Real., *agronom 1924. Kornet 1926. Forv. på Frederiksdal 1927—28. Studie-*



rejse til Argentina 1928—30. Bst. 1930—36 og *ejer af Gottesgabe ved Kappel* fra 1936. Mdl. af bst. for a/s R. Wibolts frøavl og frøhandel, Nakskov, 1938—53. Fmd. for Kappel elværk 1946—54. Adr. Gottesgabe pr. Kappel.



1960. **Olsen, Samuel**, f. 5. juni 1899 i København. S. a. sognerådsformand O. O. — Lbsk., *agronom* 1926. Lærer ved Rødkilde højsk. 1926. Rejste til udlandet i 1927 og var nogle år i Canada. Derefter *gårdejer i Marke ved Mørkøv*. Adr. Marke pr. Mørkøv.



1961. **Olsen, Villy**, f. 25. jan. 1920 i Ramløse. S. a. gdr. H. P. O. — Real., *agronom* 1942. Ass. ved Årslev forsøgsstation 1942—43. Ass. 1943—58 og *afdelingsleder ved statens redskabsprøver* fra 1958. Adr. Statens redskabsprøver, Bygholm, Horsens.



1962. \* **Olufsen, Akse**, f. 3. maj 1901 i Gimsing pr. Struer. S. a. godsejer, agronom, landstingsm. P. O. — Prlm., *agronom* 1921. Forv. 1922—24. Ejer af Ejsingholm ved Vinderup 1924—36. *Ejer af Quistrup ved Struer* fra 1936. — Fmd. for foreningen af jyske lbfr.s græsmarksudvalg fra 1934. Mdl. af repræsentantskabet for den almindelige brandforsikring for landbygninger fra 1932 (fmd. fra 1964) og for det danske hedeselskab fra 1938 (repræ-

sentantskabets fmd. fra 1948, fmd. for bst. fra 1963). Mdl. af bst. for dansk plantageforsikring fra 1948 og fmd. fra 1964. Fmd. for Ringkøbing amts tolvmandsforening fra 1942, mdl. af bestyrelsesrådet for det kgl. danske landhusholdningsselskab fra 1945, af præsidiets fra 1963. Mdl. af bst. for a/s Fiil sø fra 1934, direktør og fmd. i bst. fra 1942. Fmd. i bst. for i/s Fiilsø avlsgård fra 1952. Mdl. af bst. og forretningsudvalget for a/s Frøavlscen-tret Hunsballe, Holstebro, fra 1940. Mdl. af bst. for a/s Bang og Olufsen, Struer, fra 1949, for a/s Struer bank fra 1959 samt for Dansk svovlsyre- og superphosphat-fabrik og a/s Søvang fra 1959. Mdl. af bst. for Skandinavisk tobakskompagni og R. Færch handel og industri a/s, Holstebro. R. af Dbg. Adr. Quistrup pr. Struer.

1963. \* **Overbye, Preben** Steinhausen, f. 9. febr. 1929 på Frederiksberg. S. a. hovmester V. W. O. — Real., lbsk., *agronom* 1955. Ass. ved de samv. sjæll. lbfr.s sekretariat 1955 og i planteavl ved de samv. sjæll. lbfr. 1955—56. Konsulent ved landbo- og husmandsforeningernes frøsalg i Roskilde 1956. Sognekonsulent for Lyø 1956—62. *Konsulent i planteavl, regnskabsføring og ungdomsarbejde ved Bogense hovedkreds af husmandsforeninger* fra 1. maj 1962, *tillige konsulent i planteavl i Otterup hovedkreds* fra 1. juli 1965. Driftsleder for Fyns stifts indkøbsforening fra 1962. Sekretær for Nordfyns frøudvalg fra 1963. Adr. Slagstrupvej, Sørslev pr. Jullerup.



1964. **Overgaard, Hilbert** Olesen, f. 30. marts 1914 i Nørhå pr. Snedsted. S. a. gdr. H. O. O. — Real., Næsgård, *agronom* 1940. Ass. ved Årslev forsøgsstation 1940. Lærer ved Næsgård agerbrugsskole 1941. Kon-





sulent for tobaksudvalget under akademiet for de tekniske videnskaber 1941—46. *Bygningskonsulent for Randersegnens landboforeninger* fra 1946. Adr. Villavej, Langå.



1965. **Overgaard, Julius Mathias**, f. 28. maj 1923 i Borris. S. a. banearbejder I. O. — Højsk., lbsk., *agronom 1953*. Instruktør i motor- og traktør-lære under arbejds- og socialministeriet 1953—54. Assistent fra 15. aug. 1954 og senere *amanuensis ved forsøgslaboratoriets kemiske afdeling*. Adr. Harboørevej 7, Vanløse.



1966. **Overgaard, Søren** Martin Thorvald, f. 27. juli 1926 på Helstedmark, Borup pr. Randers. S. a. gdr. O. — Lbsk., *agronom 1957*. Assistent ved landbohøjskolens forsøgsgård på Albertslund 1957—60. Ass. 1960—63 og *forsøgsleder ved a/s De danske sukkerfabrikkers forsøgsstation „Maribo“ i Holeby* fra 1. maj 1963. Adr. Egholm pr. Svinsbjerg.



1967. \* **Overgaard** Mogens, **Vagn**, f. 14. maj 1935 i Skrødstrup pr. Mariager. S. a. gdr. H. G. M. — Ungdomssk., højsk., *agronom 1961*, lic. agro. (kulturteknik) 1966. Ass. ved forsøgslaboratoriets afd. for forsøg med svin, heste og pelsdyr 1961. *Vid. assistent ved den kgl. veterinær- og landbohøjskoles hydrotekniske laboratorium* fra 1. jan. 1962. Adr. Søndermarksvej 16, Tåstrup.

1968. \* **Ovesen, Vagn Lohmann**, f. 9. aug. 1926 i Elev pr. Lystrup. S. a. gdr. G. O.

— Real., højsk., lbsk., *agronom 1953*. Ass. ved D.L.F.s og F.D.B.s forædlingsvirksomhed på Øtoftegård 1953—54. Konsulent ved landbo- og hmfr.s frøsalg 1954—56. Ass. ved D.L.F., Roskilde, 1956—61. *Afdelingsbestyrer ved D.L.F., Eskildstrup*, fra 1. sept. 1961. Adr. Knud den Stores vej 49, Roskilde.



1969. \* **Padkær, Flemming**, f. 2. nov. 1937 i Bruunshåb, Asmild pr. Viborg. S. a. lmd. V. P. Nielsen. — Højsk., lbsk., *agronom 1959*. Aftjent værnepligt 1959. Lærer på Uldum højsk. og ass. i planteavl i Randers amts husholdningsselskab 1959—61. Lærer på Sydsjællands lbsk. 1961—65, tillige ungdomskonsulent i Sydsjælland og på Næstvedegnen 1964—65. *Konsulent ved a/s Det danske gødningskompagni* fra 1. januar 1966. Adr. Søndervej 17, Ballerup.



1970. **Palludan, Birthe**, f. 7. okt. 1923. D. a. kontorchef L. P. — Student, lbsk., *agronom 1949*, veterinær 1956, dr. med. vet. 1967. Ass. ved det løk. driftsbureau 1949. Studieophold i Sverige 1949—50. Ansat ved den europæiske husdyrbrugsorganisation i Rom 1950—51. Leder af sekretariatet for den VI. internationale husdyrbrugskongres 1951—52. Vid. ass. 1956—58 og amanuensis 1958—60 ved landbohøjskolens afd. for almindelig patologi og



patologisk anatomi. Amanuensis 1960—62 og fra 1962 *laborator ved landbohøjskolens afd. for fysiologi, endokrinologi og blodtypeforskning*. Adr. Nørre Voldgade 12, København K.



1971. **Palmason, Fridrik** Palmar, f. 16. april 1935 i Reykjavik, Island. S. a. direktør P. Einarsson. — Student, *agronom 1960*, lic. agro. 1965. Ass. ved den islandske stats forsøgsstation i jorddyrkning, Akureyri,

Island, 1960—61. *Forsøgsleder ved landbrugets forskningsinstitut, Keldnaholt ved Reykjavik*, fra 1. april 1966. Adr. Laugateig 8, Reykjavik, Island.



1972. \* **Palna Hansen, Hans**, f. 17. aug. 1891 i Askov ved Vejen. S. a. forsøgsleder, agronom A. J. H. — Real., højsk., lbsk., *agronom 1920*. Vid. ass. ved Tystofte forsøgsstation 1920—61. Pensioneret 1961. Adr. Æblevej 6, Skælskør.



1973. \* **Palne, Anthon**, f. 2. jan. 1914 på Frederiksberg. S. a. telegrafist J. A. A. P. P. — Real., lbsk., *agronom 1937*. Ass. ved statens redskabsudvalg 1937—39 og ved landbrugsministeriets svinereguleringsudvalg 1940.

Bst. af Dagelykkegård på Langeland 1940—42. Ejer af Øgård på Nexelø 1942—47 og af en gård i Ullerup 1947—50. Overforvalter ved a/s fabriken Elava i København 1950—60. *Driftsleder i a/s Arovit* fra 1. nov. 1959. Adr. Gl. Vardevej 214, Esbjerg.

1974. \* **Palsberg Jørgensen, Knud**, f. 6. jan. 1939 i Skanderborg. S. a. pastor P. S. K. J. — Real., *agronom 1964*. *Ungdomskonsulent og sekretær for Frederiksborg amts ungdomsudvalg* fra 1. apr. 1964. Adr. Endrupvej 17 A, Fredensborg.



1975. **Panduro, Charles** Kristian, f. 20. juni 1909 i Doense. S. a. bmd. R. P. — Højsk., lbsk., *agronom 1936*. Lærer ved Galtrup højsk. 1936—38. *Handelsvirksomhed 1938—39*.

Lærer ved statsungdomslejren Klosterheden 1939—40. Forstander for statsungdomslejren Råbjerg 1940—43. Assurancekonsulent 1944—46. *Grosserer i el-husholdningsmaskiner* fra 1. jan. 1947. Adr. Dalgas Avenue 43, Århus C.



1976. \* **Pape, Carl** Johan Maximilian, f. 1. nov. 1935 på Funder Mark, Funder st. S. a. gdr. A. P. — Eftersk., *agronom 1962*. Ass. ved statens ukrudtsforsøg, Lystoftegård, 1962. *Assistent i Årup omegns og Vends herreds landboforeninger* fra 1. dec. 1962. Adr. Nygade 2, Ejby st., Fyn.



1977. **Parsbo, Erik**, f. 7. jan. 1908 på Frederiksberg. S. a. gross. P. — *Agronom 1932*.

Ejer af Solgårdens frugtplantage i Birkerød 1932—66. Adr. Solgårdens frugtplantage, Ravnsnæsvej, Birkerød.





1978. **Paulsen, Hans Christian**, f. 18. jan. 1936 i Flensborg, Sydslesvig. S. a. gdr. E. P. — Real., højsk., lbsk., *agronom* 1961. Ass. i planteavl ved Årup omegns lbf. 1961. Lærer ved Lyngby lbsk. 1961—62. Ass. ved det

landøkonomiske driftsbureau 1962—63. *Konsulent i planteavl, fodringsvejledning og bygninger for landboforeningen for Gottorp amt, Slesvig*, fra 1. april 1963. Adr. Sligade 40, Slesvig.



1979. \* **Paulsen, Jens Erik**, f. 16. aug. 1928 i Vonsild. S. a. gdr. M. P. — Prlm., lbsk., *agronom* 1956. Ass. ved Holbæk amts løk. selskab 1956—59. Konsulent i planteavl og ungdomsarbejde ved Kalø-Knebelvig lbf.

1959. *Konsulent i planteavl for Fåborg-egnens landboforening* fra 1. januar 1960. Adr. Frydensbergvej 2, Fåborg.



1980. **Pedersen, Aksel Mourits**, f. 7. aug. 1906 i Snave pr. Flemløse. S. a. gdr. N. P. P. — Højsk., lbsk., *agronom* 1933. Ass. ved hedeselskabets distriktskontor i Nykøbing F. 1933—34. Ass. i husdyrbrug ved de samv.

lbf. i Fyns stift 1936—51. *Konsulent for fællesledelsen af kvægavls- og kontrolforeninger i Fyns stift* fra 1. sept. 1951. Tillige *konsulent i hesteavl for de samvirkende landboforeninger i Fyns stift og sekretær for de samvirkende fynske hesteavlsforeninger for jysk avl* fra 1. maj 1955. Adr. Vindegade 74, Odense.

1981. **Pedersen, Aksel**, f. 24. april 1910 i Klouby. S. a. gdr. J. P. P. — Højsk., lbsk., *agronom* 1940. Ass. i husdyrbrug

hos konsulent H. Kristensen, Slagelse, 1940—41. Landbrugsleder ved statens ungdomslejre 1941—42. Ass. i husdyrbrug og planteavl 1943—45 og *konsulent i planteavl og ungdomsarbejde for Svendborg og omegns landboforening* fra 1. februar 1945. Sekretær for Fyns stifts sukkerroeeksport fra 1953. Adr. Skovsbostrand, Svendborg.



1982. \* **Pedersen, Aksel**, f. 17. sept. 1916 i Rørby pr. Kalundborg. S. a. gdr. J. P. — Eftersk., højsk., lbsk., *agronom* 1947. Ass. ved Jyndevad forsøgsstation 1947. Konsulent for Husum og omegns lbf. og Ejdersted lbf. i Sydslesvig 1947—54. *Konsulent i husdyrbrug for landboforeningerne i Tønder amt* fra 1. april 1954. Adr. A. J. Andersensvej 4, Tønder.



1983. **Pedersen, Aksel**, f. 2. aug. 1918 i København. S. a. sportsfunktionær T. P. — Mellsk., lbsk., *agronom* 1943. Ass. ved de samv. danske lbf.s stambogsføring for heste af jysk race 1943—46. Stambogsfører for korthornskvæget 1947—51. Lærer ved Riber Kjærgård lbsk. 1949—65. *Konsulent i husdyrbrug for Vestjyllands fællesledelse* fra 1955. Sekretær i hovedforeningen for S.d.M. fra 1952. Adr. Kjærgårdshus, Bramminge.



1984. \* **Pedersen, Aksel Peter**, f. 8. sept. 1927 i Brusholt pr. Uggerhaldne. S. a. gdr. J. S. P. — Højsk., lbsk., *agronom* 1957. Ass. ved statens plantepatologiske forsøg i Lyngby 1958. Ass. ved hedeselskabets



Nørremarksvvej 6, Tønder.

afd. for undersøgelser og forsøg 1959, ved distriktskontoret i Roskilde 1959—61 og ved distriktskontoret i Vejle 1961—62. *Konsulent ved statens jordlovsudvalgs tekniske kontor i Tønder* fra 1. jan. 1963. Adr. Tønder.



1985. \* **Pedersen, Anders Peder**, f. 19. febr. 1938 på Skanderup Skovgård pr. Skanderborg. S. a. gdr. P. P. — Prlm., *agronom* 1964. Ass. i grundforbedring ved hedeselskabets distriktskontor i Roskilde 1964. Sekretær i landbrugsrådet 1964—66. *Assisterende landbrugsattaché ved den kgl. danske ambassade i London* fra 1. oktober 1966. Adr. 29 Pont Street, S. W. 1, London, England.



1986. **Pedersen, Anton**, f. 19. febr. 1885 i Skelund ved Hadsund. S. a. gdr. N. P. — Prlm., højsk., lbsk., *agronom* 1908. Specialeks. (planteavl) 1910. Konsulent i planteavl for Hjerme-Ginding herreders lbf. 1911—15. Konsulent i planteavl samt sekretær fra 1. marts 1915, konsulent i regnskabsføring 1919—30 og kasserer for Ribe amts vestre lbf. fra 1924. Har været redaktør af „Vestjydske landbrug“. Har været ejer af Østervang ved Varde. Adr. Drosselvej, Hadsund.

1987. \* **Pedersen, Holger Arne**, f. 7. nov. 1913 i Bakkebølle ved Vordingborg. S. a. gdr. N. P. — Højsk., lbsk., *agronom* 1939. Ass. ved forsøgslaboratoriets svinefodringsforsøg på Krusågård 1939—40, ved

hedeselskabets distriktskontor i Nykøbing F. 1940—42 og i regnskabsføring ved de samv. sjællandske hmfr. 1942. *Assistent ved statsfrøkontrollen i København* fra 1. januar 1943. Adr. Ryssensteensgade 1, 2., København V.



1988. **Pedersen, Arne**, f. 29. juli 1919 i Glæsborg. S. a. gdr. K. P. — Lbsk., *agronom* 1944. Ass. ved det landøkonomiske driftsbureau 1944—47. Fuldmægtig ved de samv. danske lbf.s sekretariat 1947—57. Forretningsfører for avlsdyreexportudvalget, Axelborg, 1957—63 og 1960—63 forretningsfører for exportorganisationen Breedania. *Direktør i exportfirmaet Nordimpex a/s, København*, fra 1. august 1963. Adr. Nordimpex, Vestergade 1, København K.



1989. \* **Pedersen, Arne**, f. 26. juni 1935 i Vissing pr. Lerbjerg. S. a. lmd. A. P. — Ungdomssk., *agronom* 1960. Ass. i Sorøeg-nens lbf. 1960—63. *Assistent i planteavl ved Hjørring amts landøkonomiske selskab* fra 1. marts 1963. Adr. V. Hjermit-slev, Hjermitslev.



1990. **Pedersen, Bent Arthur**, f. 8. juli 1938 i Tranum Klit, Lerup sogn. S. a. arbejds-m. C. P. P. — Real., *agronom* 1962. Forberedelse til tillægsprøve for veterinærstuderende 1962—63. *Veterinærstuderende ved land-*



*bohøjskolen* fra 1. sept. 1963. Adr. Lundgærdet 13, 3., Vanløse.



1991. \* **Pedersen, Bernt Juhl**, f. 21. sept. 1940 i Sasserup pr. Holbæk. S. a. gdr. J. P. — Real., højsk., *agronom 1964*. Assistent ved *Sorø amts landøkonomiske selskab* fra 1. april 1964. Adr. Antvorskov højskole, Slagelse.



1992. \* **Pedersen, Christen**, f. 26. juli 1887 i Starup ved Vardø. S. a. N. C. P. — Lbsk., *agronom 1916*. Lærer ved Karise højsk. 1916—17. Ass. ved Hjerme-Ginding herreders lbf. 1917 og ved frøavlscentret Huns-

balle, Struer, 1918. Konsulent ved de sammensluttede hmfr. i Ålborg amt 1918—19. Konsulent i planteavl, regnskabsføring og husdyrbrug samt sekretær og kasserer for Thyrsting Vrads herreders lbf. 1919—47. Inspektør for statens plantetilsyn 1940—55. Kasserer for Tørring Brædstrupegnens kvf. 1946—62. Bst. for Brædstrup sparekasse 1945—65. Adr. Brædstrup.



1993. \* **Pedersen, Ebbe**, f. 3. sept. 1911 i Borup ved Brande. S. a. gdr. T. P. — Højsk., *agronom 1941*, prlm. 1942. Ass. ved statens planteavls-laboratorium og ved det landøkonomiske driftsbureau 1941—42. Lærer ved Næsgård agerbrugsskole 1942—43. Ass. ved Viborg landøkonomiske forening 1943—44. *Konsulent i regnskabsføring for Dronninglund herreds landboforening* fra 1. april 1944. Adr. Gl. Kongestvej, Agersted.

1994. **Pedersen, Ejnar**, f. 17. jan. 1902 i Hjørring. S. a. murermester J. C. P. — Lbsk., *agronom 1929*. Ass. i planteavl ved de samv. lbfr. i Fyns stift 1929—31. Konsulent i planteavl for Løgumkloster og Slogs herreds lbfr. 1931—37. Konsulent i planteavl for Kolding herreds lbf. 1937—40. *Direktør for Kolding hørfabrik* fra 1940. Har været mdl. af tekstilfabrikantforeningens forretningsudvalg og hovedbst. Har været fmd. for danske hørskeetersiers exportforening. Adr. Kolding.



1995. \* **Pedersen, Erik Ansgar**, f. 28. maj 1926 i Åbjerg pr. Vildbjerg. S. a. gdr. J. C. P. — Højsk., *agronom 1960*. Ansat ved kartoffelfondens forædlingsstation i Vandel 1960. Ass. ved Rinds herreds hmk. 1960—61. Ass. ved det thylandske landøkonomiske selskab 1961—62. *Konsulent for Ulfborg-Hind herreders husmandskredsforening* fra 1. november 1962. Adr. Skolevej 39, Rindum pr. Ringkøbing.



1996. \* **Pedersen, Georg Jakob**, f. 4. dec. 1928 i Tilst pr. Mundestrup. S. a. forp. P. J. P. — Mellsk., lbsk., *agronom 1958*. Ass. ved statens redskabsprøver på Bygholm 1958. Lærer ved Lyngby landboskole 1958—62. *Konsulent i maskinbrug og bygningsrationalisering ved de forenede landbrugsorganisationer i Præstø amt* fra 1. aug. 1962. Sekretær i foreningen af danske landbrugslærere 1959—62. Adr. Tågerup pr. Karise.



1997. \* **Pedersen, Gunnar**, f. 3. juli 1912 i Sondrup pr. Hundslund. S. a. gdr. E.



P. — Højsk., lbsk.,  
*agronom 1947*. Konsulent i regnskabsføring for Århus amts sammensluttede hmfr. 1947—51. *Konsulent i regnskabsføring for Hads herreds landboforening* fra 1. dec. 1951. Adr. Snærildvej 36, Odder.



1998. \* **Pedersen, Harald Emil**, f. 20. nov. 1933 i Kustrup, Odense amt. S. a. gdr. N. P. — Prlm., lbsk., *agronom 1956*. Værnepligtig 1956—57. Ass. i regnskabsføring ved Alborg amts lbf. 1957. Lærer ved Haslev lbsk. 1957—58. Ass. i regnskabsføring ved Himmerlands samv. lbf. 1958—59. Ass. 1959—63 og *konsulent i planteavl ved landboforeningen Nordthy* fra 1. juli 1963. Kasserer og sekretær for samme fra 1963. Adr. Vinkelallé 27, Tilsted, Thisted.



1999. \* **Pedersen, Hans Christian**, f. 24. sept. 1911 i Brejninge ved Horbelev. S. a. gdr. M. P. — Højsk., lbsk., *agronom 1937*. Ass. ved statens moseforsøg ved Tylstrup 1937. Ass. 1937 og konsulent for de to sydsjæll. lbfr.s regnskabsudvalg 1942—54. *Konsulent i regnskabsføring og driftsøkonomi ved Sydsjællands landboforening* fra 1. jan. 1954. Mdl. af ligningskommissionen for Vordingborg købstad 1946—50. Mdl. af repræsentantskabet for banken for Vordingborg og omegn fra 1957. Adr. Chr. Richardtsvej 26, Vordingborg.

2000. \* **Pedersen, Harald**, f. 27. marts 1926 på Ildved Nedergård, Tørring. S. a. gdr. M. P. — Real., lbsk., *agronom 1949*. Konsulent for Østergårds frøavl a/s,

Stensballe, 1949—54. Avlsleder for a/s Søn-derjysk frøforsyning, Åbenrå, 1954—55. *Medstifter af og direktør for Hasselager frø a/s* fra 1. okt. 1955. Adr. Hovedvejen, Hasselager J.



2001. \* **Pedersen, Harry Emil**, f. 6. maj 1924 i Gørklint pr. Holsted. S. a. H. A. P. — Lbsk., *agronom 1949*. Ass. i planteavl og grundforbedring 1949—54 og konsulent i grundforbedring for Møns lbf. 1954—61. *Konsulent i driftsøkonomi på Møn* fra 1. maj 1961. Adr. Nyborre pr. Borre, Møn.



2002. \* **Pedersen, Helmuth**, f. 26. april 1925 i Tyrsted ved Horsens. S. a. boelsmand A. P. — Højsk., lbsk., *agronom 1955*. Ass. ved statens redskabsprøver på Bygholm 1955. *Maskinkonsulent ved de samvirkende sjællandske landboforeninger og de samvirkende sjællandske husmandsforeninger* fra 15. juli 1956. Adr. Elisegårdsvej 47, Roskilde.



2003. \* **Pedersen, Holger Christian**, f. 15. dec. 1918 i Glostrup. S. a. fouragehandler N.A.P. — Prlm., lbsk., *agronom 1945*. Ass. ved Skælskøregns lbf. 1945—46 og lærer ved Tune lbsk. 1946—48. Konsulent i planteavl og regnskabsføring for bondestandens lbf. 1948—59. *Lærer ved Lyngby landboskole* fra 1. okt. 1959. Adr. Lyngby landboskole, Hillerød.





2004. \* **Pedersen, Holger**, f. 15. maj 1936 i Korkendrup pr. Ullerslev. S. a. gdr. Th. P. — Real., *agronom 1962*. Assistent i regnskabsføring 1962—64. *Landbrugslærer ved landboskolen ved Middelfart* fra 1. maj

1964. Adr. Landboskolen ved Middelfart, Middelfart.

2005. **Pedersen, Jens Johan Valdemar**, f. 29. april 1888 i Elev ved Lystrup. S. a. gdr. A. P. — Højsk., lbsk., *agronom 1911*. Adr. The Home Farm, Sulhamstead, Berks., England.



2006. \* **Pedersen, Jens Christian**, f. 30. okt. 1893 på Ravnholt Mark i Tiset pr. Tranbjerg. S. a. gdr. M. P. — Højsk., prlm., lbsk., *agronom 1917*. Ass. ved hedeselskabets distriktskontor i Ålborg 1917—21. Leder af det

nyoprettede distriktskontor i Århus 1921, distriktsbst. 1922—63. Hedeselskabets forretningsfører for Århus by og nærmeste omegn 1928—48. Sagkyndig mdl., tilforordnet sagkyndig i grundforbedringsudvalget for Århus amtsrådsreds 1933—64. 1963 konstitueret sagkyndig ved grundforbedringsudvalget i Skanderborg amtsrådsreds. 1928 medstifter af og gennem flere år mdl. af bst. af Århusegnens landbrugskandidatforening (nu agronomforening). 1937—54 revisor for og fra 1954 mdl. af bst. af „Østjysk hjemstavnsforening“. Århusegnens oplandssamvirkes æreshøstgæst 1959. Æresmdl. af bygningskonsulentforeningen 1963 og af Århusegnens Agronomforening marts 1966. Suppleant i bst. for historisk samfund for Århus stift. — Studierejser til: Norge, Sverige, Finland, England, Holland, Belgien, Luxembourg, Frankrig, Spanien, Schweiz, Italien, Jugoslavien, Østrig, Tjekkoslaviet, Vest- og Østtyskland samt Rusland.

Har skrevet artikler i „Østjysk hjemstavnsforening“s årbøger om: „Dræning gennem 100 år“, „Stavnsbåndet“ (175 år), „Tiset sogns skoler før og efter skoleloven 1814“ (150 år) samt „Krigen 1864 og krigsdeltagerne fra Tiset sogn“ (100 år). — Har leveret adskillige fotos vedrørende dræning og vandløbsregulering m. m. til „Hedeselskabets Tidsskrift“ og til det kgl. danske landhus-holdningsselskabs bog: „Vejledning i dræning“, af distriktsbst., lektor J. M. Jakobsen (1946) samt østjyske landskabsfotos m. m. til „Østjysk hjemstavnsforening“s årbog. — Lokal rejseleder m. h. t. tilrettelægningen af ture for gæster fra: Norge, Sverige, Holland, Belgien, England, Frankrig, Schweiz, Italien, Jugoslavien, Israel, Østrig, Polen samt Japan, dog i samarbejde med „Det danske selskab“ som hovedarrangør. R. af Dbg. Adr. Ingerslevs Boulevard 15, Århus C.

2007. **Pedersen, Jens Carl Adolf**, f. 23. juli 1889 i Hedehusene. S. a. gdr. P. P. — Prlm., lbsk., Næsgård, *agronom 1914*. Løjtnant, veterinær 1928. Ejer af Ledøje-gård ved Ballerup 1918—22. Praktiserende dyrlæge i St. Merløse 1928—65. Adr. Merløse pr. Store Merløse.

2008. **Pedersen, Jens Marius**, f. 16. nov. 1916 i Nødager. S. a. gdr. P. P. — Lbsk., *agronom 1941*. Ass. ved a/s dansk frøavlskom-pagni og markfrøkontoret (Trifolium) på Tåstrupgård 1941. Læ-

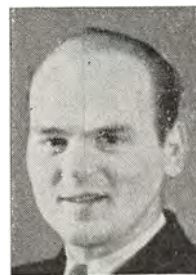

rer ved Djurslands hmsk. 1941—42 og 1942—43. Ass. ved Assens og Middelfart hovedkredse af de fynske hmfr. 1942. Ass. ved Kolding herreds lbf. 1943—45. Konsulent for Ham-mershøj og omegns lbf. samt inspektør for statens plantetilsyn 1945—51. Forpagter af gården Stålsbjerg i Nødager fra 1951. — Mdl. 1952 og fmd. for Kolind lbf.s planteavl-sudvalg fra 1953. Mdl. 1952 og fmd. for bst. for Nødager brugsforening fra 1953. Adr. Berishøjgård, Essig, Rønede.



2009. \* **Pedersen, Johannes**, f. 20. sept. 1923 i Korkendrup pr. Ullerslev. S. a. gdr. A. H. P. — Eftersk., høj-sk., lbsk., *agronom* 1953. Studieophold i USA 1954—55. Ass. fra 1956 og *konsulent i husdyrbrug for de*

*samvirkende landboforeninger i Fyns stift* fra 1962. Adr. Kløvervej 39, Ringe.



2010. \* **Pedersen, Jørgen Møballe**, f. 26. aug. 1915 i Vesterskov pr. Tvingstrup. S. a. amtvejm. A. M. P. — Hmsk., lbsk., *agronom* 1940. Ass. ved Skanderborg amts hmfr. 1940—41. Konsulent ved Fjends herreds

hmk. og driftsleder for Salling og Fjends herreds indkøbsforening 1941—43. Konsulent for amtssammenslutningen af hmfr. i Århus amt og driftsleder for indkøbsforeningen 1943—52. Konsulent i planteavl og bygninger for de samv. jyske hmfr. 1952—55 og i driftsøkonomi 1955—62. *Sekretariatschef i de samvirkende danske husmandsforeninger* fra 1. april 1962. *Sekretær for de samvirkende danske indkøbsforeninger* fra 1. nov. 1956. Forretningsfører for radikal ungdoms landsforbund 1949—51. Mdl. af frøkontrolkommissionen 1952—56. Mdl. af bst. for L.I.K. fra 1962, mdl. af det danske FAO-udvalg. Mdl. af rådet og suppleant i styrelsen for Danmarks tekniske samarbejde med udviklingslandene. Mdl. af bst. for Dansk Agronomforening 1954—63, fmd. 1960—63. Forfattet undersøgelser over staldforhold i statshusmandsbrug (1947), konsulentvirksomhed i USA (1953) m.v. Adr. Bagsværdvej 195 B, Bagsværd.

2011. **Pedersen, Jørgen**, f. 18. sept. 1942 i Bjerring pr. Bjerringbro. S. a. gårdbest. V. P. — Eftersk., højsk., *agronom* 1965. —

Forskningsmedarbejder på statens byggeforskningsinstitut (landbrugsafd.) 1965. *Licentiatstuderende ved landbohøjskolen* fra 1. sept. 1965. Adr. Ravneholmsvej 8, København NV.



2012. \* **Pedersen, Kaj**, f. 26. april 1932 i Topgård, Ølgod. S. a. gdr. J. J. P. — Ungdomssk., højsk., lbsk., *agronom* 1960. Ass. i den nordslesvigske lbf. 1960—62. Konsulent i planteavl for Videbæk og omegns lbf. 1962—64. Direktør for tørrecentralen Vestjylland 1964—65. *Konsulent i planteavl for Dronninglund herreds landboforening* fra 1. febr. 1965. Adr. Elmevej 10, Dybvad.



2013. **Pedersen, Karl Edvard**, f. 25. juni 1919 i Østermarie. S. a. avlsbruger H. P. P. — Real., lbsk., *agronom* 1948. Ass. ved statens forsøgsstation ved Tystofte 1948—49. Lærer ved Lyngby landboskole 1949—52. Ass. ved det landøkonomiske driftsbureau 1952—54. Ungdomskonsulent ved Bornholms landøkonomiske forening og de samvirkende bornholmske husmandsforeninger samt konsulent i regnskabsføring for Bornholms landøkonomiske forening 1954. *Videnskabelig assistent ved statens forsøgsstation, Virumgård, Lyngby*. Adr. Lyngby forsøgsstation, Virumgård, Lyngby.

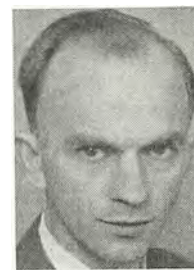

2014. **Pedersen, Kristian Marius**, f. 19. aug. 1886 i Oppesundby. S. a. bmd. L. P. — Lbsk., *agronom* 1919. Ass. ved hede-





selskabets distriktskontor i Odense 1919—34. Distriktsbst. ved hedeselskabets kontor i Herning 1934—56. Mdl. af grundforbedringsudvalget for Ringkøbing amtsråds-kreds 1941—60. Adr. Østergade 34, Herning.



2015. \* **Pedersen, Knud**, f. 13. okt. 1926 i Em pr. Vrå. S. a. gdr. P. P. — Ungdomssk., lbsk., *agronom* 1950. Ass. ved statens moseforsøg 1950—51, ved hedeselskabets distriktskontor i Odense 1951—55 og ved Åbenrå amts lbf. 1955—59. *Konsulent i driftsøkonomi ved Brønderslev og omegns landboforening* fra 1. aug. 1959. Adr. Solvangsvej 50, Brønderslev.



2016. \* **Pedersen, Knud**, f. 28. juni 1927 i Haurum. S. a. gdr. M. P. — Lbsk., *agronom* 1959. Ass. i regnskabsføring 1959—61 og *konsulent i driftsøkonomi for Svendborg amts landøkonomiske selskab* fra 1. maj 1961. Adr. Floravej 9, Ringe.



2017. \* **Pedersen, Kristian**, f. 31. aug. 1924 i Vesterlund. S. a. gartner P. — *Agronom* 1951. Ass. 1952—66 og *konsulent i grundforbedring ved hedeselskabets distriktskontor i Haderslev* fra 1. sept. 1966. Adr. Nystadvej 1, Haderslev.

2018. **Pedersen, Peder Lavrits**, f. 14. april 1885 på Hedegårdene ved Ros-

kilde. S. a. gdr. C. P. — Prlm., højsk., *agronom* 1910. Forp. af Hedegårdene ved Roskilde 1914—23. *Ejer af Ørumgård ved Frederikssund* fra 1923. Adr. Ørumgård pr. Frederikssund.



2019. \* **Pedersen, Lars**, f. 3. jan. 1915 i Kregme. S. a. gdr. P. F. P. — Højsk., lbsk., *agronom* 1941. *Selvstændig kursusvirksomhed* fra 1942. *Forstander for akademiet for salg og reklame, taleteknisk institut*, Frederiksborggade 50, Kbh. K. — Har udgivet bøger om møde- og talerteknik. Adr. Gersonsvej 31, Hellerup.



2020. **Pedersen, Laurits**, f. 6. marts 1912 i Øster Skerninge pr. Ollerup. S. a. parcl. J. P. — Lbsk., *agronom* 1940. Ass. ved Svendborg og omegns lbf. 1940—41 og ved Ringstedegnens lbf. 1941—43. *Konsulent i plan-teavl og grundforbedring for Odsherreds lbf.* 1943—47. *Konsulent for Trifoliums frø* fra 1. sept. 1947. — *Kasserer og sekretær for Odsherreds mergelselskab* fra 1943. *Vurderingsmand for østifternes kreditforening* fra 1957. Adr. Saxild allé 8, Nykøbing S.



2021. \* **Pedersen, Martin**, f. 4. aug. 1921 i Attrup pr. Skovsgård. S. a. gdr. M. P. — Lbsk., *agronom* 1947. Ass. ved hedeselskabets distriktskontor i Herning 1947—59. *Konsulent i økonomi ved Hobro og omegns*



*landboforening* fra 1. april 1959. Adr. Teglværksvej 11, Hobro.



2022. \* **Pedersen, Niels**, f. 2. febr. 1912 i Nr. Tranders. S. a. cementarbejder S. P. — Lbsk., *agronom* 1937. Ass. ved Stevns og omegns planteavlssforening somrene 1937—38. Lærer ved Odder højsk. vintrene 1937—38 og 1939—40. Kontrollør fra 1. juli 1939 og senere *overkontrollør ved statskontrollen med mejeriprodukter og æg m. m.* Adr. Skovbakkevej 45, Brabrand.



2023. \* **Pedersen, Niels**, f. 16. dec. 1918 i Marring pr. Løsning. S. a. hmd. P. T. P. — Højsk., lbsk., *agronom* 1947. Ass. 1947 og konsulent i planteavl for de sammensluttede hmfr. i Skanderborg amt og Bjerre herred 1947—55. *Konsulent i planteavl for de samvirkende jyske husmandsforeninger* fra 1. dec. 1955. — Har været folketingskandidat for Det radikale Venstre. Mdl. af frøkontrolkommissionen fra 1. juli 1956. Mdl. af plantenyhedsnævnets afdeling I og II fra 1962. Mdl. af mange faglige og tekniske udvalg vedrørende forsøgs- og undersøgelsesarbejde. Mdl. af bst. af Århusegnens Agronomforening fra 1963. — Har været med ved udarbejdelse af D.S.J.H.s planteavlsberetning fra 1955. Adr. Tingvej 20, Århus V.



2024. **Pedersen, Niels Kristian**, f. 12. april 1903 i Eskilstrup ved Søllinge. S. a. gdr. N. K. P. — Højsk., lbsk., *agronom* 1930. Ass. ved forsøgslaboratoriets fodringsforsøg med svin og lærer ved Borris lbsk. 1930—31. Læ-

rer ved Sydsjællands lbsk. 1931—33. *Lærer ved Asmildkloster landbrugsskole* fra 1933. Adr. Asmildkloster lbsk., Viborg.

2025. \* **Pedersen, Ove Kristian**, f. 1. nov. 1927 i Tullebølle på Langeland. S. a. statshmd. E. P. — Lbsk., *agronom* 1954. Ass. fra 10. maj 1954 og *vid. assistent ved forsøgslaboratoriets fodringsforsøg* fra 1. juni 1956. Studieophold ved Institut für Tierzucht und Haustiergenetik, Universitetet i Göttingen 1959—60. Adr. Vandtårnsvej 34 A, Kbh. Søborg.



2026. **Pedersen, Peder**, f. 6. jan. 1900 i Hjøptarp ved Borris. S. a. gdr. P. — Lbsk., *agronom* 1928. Ass. ved Vestjyllands fællesledelse af kvægavls- og kontrolforeninger 1928. Lærer ved Gråsten lbsk. 1928—29. Konsulent i husdyrbrug og planteavl for de samvirkende sønderjyske hmfr. 1929—40. Sekretær for Åbenrå amts tuberkuloseudvalg. Forstander ved statens arbejdstekniske ungdomsskoler 1941—48, tilsynsførende samme sted 1941—52. Forstander for kartoffelfondens forædlingsgård, Viumgård, en årrække. *Rentier*. Adr. Thorstedvej, Ulfborg.



2027. \* **Pedersen, Peder**, f. 7. juni 1901 i Hjarup. S. a. gdr. P. J. P. — Højsk., lbsk., *agronom* 1926. Ass. ved Bølling-Nørre herreds lbf. somrene 1927 og 1928. Lærer ved Bornholms højskole samt konsulent for det landøkonomiske ungdomsarbejde på Bornholm fra 1927. Forstander for statsungdomslejren Almindingen ved Åkirkeby 1939—47. Konsulent og højskolelærer



1948—53. *Forstander for forsvarets civil-undervisning på Bornholm* fra 1. sept. 1953. Adr. Nyker, Bornholm.



2028. **Pedersen, Søren Peter**, f. 1. april 1912 i Helligkilde pr. Hvidbjerg. S. a. gdr. Th. P. — Højsk., lbsk., *agronom* 1937. Ass. ved det landøkonomiske driftsbureau 1937—39. Sekretær i landsskat-teretten 1939—46,

fuldmægtig 1946. *Amtsligningsinspektør i Vejle amt* fra 1. nov. 1946. — Fmd. for foreningen af amtsligningsinspektører fra 1953. Adr. Sdr. Strandvej 14, Vejle.



2029. \* **Pedersen, Peder**, f. 30. juni 1914 i Hestlund pr. Give. S. a. gdr. S. P. — Højsk., lbsk., *agronom* 1939. Ass. ved Studsgård forsøgsstation 1939, ved Borris forsøgsstation 1940, ved Skanderborg amts hmfr.

1941 og ved Spangsbjerg og Blangstedgård forsøgsstationer 1942. Konsulent i havebrug for Vejle amts hmfr. 1943—44. Vinterlærer ved Østjyllands hmsk. 1939—45. Lærer ved Støvring højsk. og bst. af Grandgården 1945—51. *Konsulent i planteavl for de samvirkende husmandsforeninger i Ålborg amt* fra 1. juni 1951. Adr. Korup pr. Hadsund.



2030. **Pedersen, Anders Peder**, f. 31. dec. 1917 på „Brønly“ i Jaungyde pr. Låsby. S. a. lmd. C. P. — Højsk., lbsk., *agronom* 1953, student. Adr. c/o C. Fournaise, Knud Anchersvej 99, Kbh. Vanløse.

2031. **Pedersen, Peder Herluf**, f. 7. juni 1915 i Svindinge. S. a. gdr. L. P. P. — Lbsk., *agronom* 1945. Ass. ved statens

forsøgsgård Blangstedgård 1945—46.

Lærer ved Vestsjællands lbsk. 1946—47. Ass. ved Kolding omegns og Kolding vesteregns lbfr. 1947—48. Lærer ved Vestsjællands lbsk. 1948. Ass. i grundforbedring og planteavl ved Tureby-Køge og omegns lbf. 1948—50. Ejer af en ejendom. *Gårdejer*. Adr. Svindinge, Fyn.



2032. **Pedersen, Peder Kristian**, f. 15. marts 1917 i Vester Jølby pr. Erslev. S. a. smedemester M. P. — Hmsk., lbsk., *agronom*

1947. Konsulent i planteavl og ungdomsarbejde for de samv. hmfr. i Ålborg amt 1947—50. Lærer ved St. Restrup husmandsskole og konsulent i husdyrbrug for de samvirkende husmandsforeninger. *Konsulent i husdyrbrug for Sønderborg amts husmandsforeninger og kredsforeningen „Sønderjyden“*. Har været driftsleder og kasserer for Ålborg amts indkøbsforening og sekretær for amtsudvalget for demonstrationsbrug for kvæg. Adr. Vester-Sottrup.



2033. **Pedersen, Svend Aage Tycho**, f. 22. juni 1902 på Fjellebro avlsgård ved Herringe. S. a. avlsforv., senere gdr. M. P. — Real., lbsk., *agronom* 1926. Løjtnant 1926—28, kystløjtnant I 1936. Ansat ved det danske medicinal- og kemikalie-kompagni 1928—31. Ass. ved statens redskabsudvalg 1931—35. Ass. 1935—49 og *amanuensis ved landbohøjskolen* fra 1949. — Landbrugskyndig rådgiver ved direktoratet for vareforsyning (fordelingskontoret) 1942—50. Medarbejder ved „Det danske landbrugs Ma-



skinbog“ 1941. Udarbejdet „Danske konsulenter“ 1945. Redaktionsmedarbejder ved „Håndbog for det mindre landbrug“ 1947. Medarbejder ved „Gyldendals opslagsbog“ 1958 og 1965. Medarbejder ved „Hirschsprungs konversationsleksikon“ 1962. Adr. Ved Lindevangen 30, Kbh. F.



2034. \* **Pedersen, Si-gurd**, f. 18. febr. 1927 i Ferritslev pr. Ullerslev. S. a. gdr. P. S. P.

— Lbsk., *agronom* 1950, lic. agro. med landbrugspolitik som hovedfag i 1954. Sekretær i tolvmandsforeningerne og med-

redaktør af Tolvmandsbladet 1951—56. Konsulent i driftsøkonomi for de samv. lbfr. i Fyns stift 1956—58. Fra 1. okt. 1958 *konsulent i driftsøkonomi for godserne Frijsenborg, Gyldensteen, Halsted kloster, Ravnholt og Wedellsborg.* — Mdl. af landbrugets realkreditkommission 1953—58 og det af handelsministeren nedsatte udvalg vedrørende sukkerroepriisen i 1960. Har skrevet „Landbruget i dag og i morgen“. Medarbejder ved „Rationelt landbrug“, „Alt det nyeste“, „De danske kornordninger II“ m. v. Redaktør af Tidsskrift for Landøkonomi fra 1966. Adr. „Villa Skovly“, Lindved, Hjal-se.



2035. \* **Pedersen, Sigvard**, f. 20. febr. 1918 i Tiset pr. Tranebjerg. S. a. gdr. O. K. P. — Lbsk., *agronom* 1944. Ass. ved foreningen af unge landmænd på Lolland 1944 og ved foreningen af Vi-

borg amts hmfr. samt driftsleder for Viborg amts indkøbsforretning 1945—55. *Konsulent for fællesudvalget for fjerkræavl i Randers amt* fra 15. marts 1955. Adr. Holmsgårdsvej 22, Krstrup, Randers.

2036. **Pedersen, Svend Mikael**, f. 14. juli 1920 i Astrup pr. Mårslet. S. a. gdr. P. P. — Højsk., lbsk., *agronom* 1945. Ass. ved

Pajbjergfondens forsøgsgård, Overbygård, 1945—46. Ass. ved hedeselskabets distriktskontor i Århus 1946—54 og i Holbæk 1954—58. *Assistent ved hedeselskabets distriktskontor i Slagelse* fra 1. okt. 1958.

Adr. Valbygårdsvej 1, 1., Slagelse.



2037. \* **Pedersen, Svend Aage**, f. 19. jan.

1912 i Gørklint ved Holsted. S. a. gdr. H. A. P. — Lbsk., *agronom* 1938. Ass. ved Lyngby forsøgsstation og ved Ribe amts vestre lbfr. 1938—40. Ass. ved Vends herreds og Årup omegns lbfr. 1940—42. Ass. 1943 og *sekretær, kasserer og konsulent i planteavl for Møns landboforening* fra 1. okt. 1946. Adr. Kobbelvej 9, Stege.



2038. \* **Pedersen, Søren**, f. 25. maj 1939 på „Sofienborg“, Hjerm. S. a. gdr. M. P. — Eftersk., højsk., lbsk., *agronom* 1965. *Assistent ved landbrugets rationaliseringsfond, „Ørritslevgård“* fra 1. april 1965. Adr. Vibevej 8, Otterup, Fyn.



2039. **Pedersen, Theodor**, f. 19. dec. 1899 i Nordby på Samsø. S. a. hmd. P. — *Agronom* 1928. *Ejer af en landejendom i Søderup ved Hjordkær.* Adr. Søderup pr. Hjordkær.



2040. **Pedersen, Thomas**, f. 2. febr. 1920 i Nørvang pr. Lunde J. S. a. gdr. P. P. — Lbsk., *agronom* 1949, Askov lærerkursus 1949. Ass. ved Lundgård forsøgsstation



1949. Ass. ved den nordslesvigske lbf. 1949—51. Konsulent ved lbf. for Gottorp amt i Slesvig 1951—55. *Konsulent i husdyrbrug ved Nørre Rangstrup herreds husdyrbrugsudvalg* fra 1. okt. 1955. Sekretær og kasserer for Nørre Rangstrup herreds kvf. Ass. under svineavlens ledelse (9. distrikt). Adr. Langelinie 13, Toftlund.



2041. **Pedersen, Uffe**, f. 24. maj 1926 i Serriidslev, Væhr-Nebel pr. Horsens. S. a. gdr. A. P. — *Agronom 1950*. Afdelingsleder på Qvists kemiske laboratorium i Århus på afd. for undersøgelse af foderstoffer 1950—53. Fra 1953 ansat hos de danske mejeriforeningers fællesorganisation, Århus, som *leder af kontrollaboratoriet på mejeribrugets tappecentral, Christiansfeld*. Adr. Nytoft pr. Bramdrupdam.



2042. \* **Pedersen, Viggo**, f. 12. april 1917 i Føvling pr. Brædstrup. S. a. hmd. J. V. P. — Lbsk., *agronom 1942*. Ass. ved de sammenlignende forsøg med svin fra statsanerkendte avlscentre 1942, ved forsøgslaboratoriets kvægforsøg på Wedellsborg 1942—43, ved landsorganisationen til den lette hesteavl fremme i Danmark 1943—44, hos konsulent A. C. Nielsen, Ejby, 1944—45. Konsulent i husdyrbrug for Odsherredskredsens hmfr. 1945—49. Ass. ved forsøgslaboratoriets kvægforsøg 1949—51. *Konsulent i husdyrbrug for Kjellerupegnens fællesledelse* fra 1. juni 1951. Adr. Ungdomsskolen, Kjellerup.

2043. \* **Pedersen, Villy Peder Kristian**, f. 11. juni 1937 i Nr. Smede sogn. S. a. gdr. J. P. P. — *Agronom 1962*. Ass. i planteavl i Viborg amts landøkonomiske forening 1963. *Lærer på Asmildkloster landbrugs-skole* fra 1963. *Gårdejer*. Adr. Sdr. Rind, Rindsholm.



2044. \* **Peen, Harald**, f. 14. okt. 1923 i Ø. Sundby pr. Ålborg. S. a. gdr. J. P. — Real., lbsk., *agronom 1950*. Lærer ved Tune lbsk. 1950. Ass. i husdyrbrug ved Salling lbf. 1950—52. *Konsulent for vestjysk fællesledelse af kvægavls- og kontrolforeninger og Ribe amts vestre landboforening* fra 1. april 1952. — Sekretær og kasserer for Vardeegnens kvf. Sekretær for fællesskuet i Varde, forsøgsleder for svineforsøgsstation „Sydvest“, Ansager. Adr. Gl. Møllevej 9, Varde.



2045. \* **Permin, Ole**, f. 26. febr. 1927 i København. S. a. gross. J. P. — Real., lbsk., *agronom 1952*. Ass. ved a/s Trifolium frø, Tåstrupgård, 1952—54 og i planteavl ved Århus amts løk. selskab 1954. *Assistent ved statens ukrudtsforsøg* fra 1. april 1955. Adr. Lilletoften 61, Skovlunde.



2046. \* **Peschardt, Christen Peter**, f. 29. nov. 1904 i Bjerlev pr. Jelling. S. a. gdr. N. J. K. P. — Mellsk., lbsk., *agronom 1934*. Ass. i planteavl og husdyrbrug ved Tørring lbf. 1934. Ass. i planteavl, husdyrbrug



og regnskabsføring ved Horsens lbf. 1935—38. *Konsulent i regnskabsføring for Vejle amts landboforening* fra 1. nov. 1938. Adr. „Bakkely“, Bredballe Strand pr. Vejle.



2047. \* **Peschcke-Koedt, Bernt Matthias**, f. 27. juni 1917 i København. S. a. kunstmaler P.-K. — *Agro-nom 1941. Ejer af Vorregård ved Løgten* fra 1941. Adr. Vorregård pr. Løgten.



2048. **Petersen, Carl**, f. 18. marts 1891 i Odense. S. a. møller J. P. P. — Prlm., lbsk., *agronom 1912. Ejer af Skovmølle ved Veflinge* fra 1914. Adr. Skovmølle pr. Veflinge.



2049. \* **Petersen, Carl Vilhelm**, f. 30. juli 1920 på Frederiksberg. S. a. hovmester H. P. — Højsk., lbsk., *agronom 1950*. Ass. ved Dronninglund herreds lbf. og hmk. 1950, ved den nordslesvigske lbf. 1950—51, ved landbohøjskolens undervisningsmark fra 1951 og ved Holbæk amts hmf. 1952. Ass. ved statens ukrudtsforsøg 1952—54 og ved Fåborgegnens lbf. 1954. Ass. i planteavl ved de sammensl. hmfr. i Skanderborg amt 1954—56. 1956 konsulent i planteavl og 1958 konsulent i regnskabsføring for de sammensl. hmfr. i Skanderborg amt. Konsulent i regnskab og driftsøkonomi for de samv. loll.-falsterske hmfr. 1962—65. *Konsulent i regnskabsføring for Horsens landbrugsforening* fra 1. juni 1965. — Har udarbejdet regnskabsberetning for årene 1962, 1963 og 1964. Adr. Hulvej 35, Horsens.

2050. **Petersen, Niels Gudmann**, f. 12. febr. 1895 i Brendt pr. Asmindrup. S. a. gdr. J. P. P. — Højsk., lbsk., *agronom 1920*. Lærer ved Tune lbsk. 1920—21. Ass. ved de sammensluttede sjællandske kontrolforeninger 1921—22. Ejer af Ravnsbjerggård ved Fårevejle 1923—64. — Fmd. for Fårevejle sogneråd 1937—43. Næstfmd. i L.S. 1953—63. Redaktør af L.S.s medlemsblad „Landboværnet“ 1957—63. Adr. Tubborgvej 11, Fårevejle.



2051. \* **Petersen, Gunnar**, f. 16. aug. 1906 i Lykkeby pr. Tullebølle. S. a. gdr. E. P. — Eftersk., højsk., lbsk., *agronom 1933*. Ass. ved Tylstrup forsøgsstation 1933. Lærer ved Sydsjællands lbsk. 1933—35. *Lærer ved Korinth landbrugsskole* fra 1. maj 1935. *Redaktør af Korinth elever*. Adr. Bakkehuset, Korinth.



2052. **Petersen, Hans Jacob**, f. 21. aug. 1906 i Gråsten. S. a. redaktør H. P. — Real., højsk., *agronom 1932*. Ass. ved statens redskabsprøver 1932—43. Maskinkonsulent for Fyens stifts patriotiske selskab 1943—45. Maskinkonsulent for a/s Dæhnfeldt, Odense, 1945—46. *Maskinkonsulent for de samvirkende landboforeninger i Fyns stift* fra 1946. — Sekretær for sammenslutningen af maskinstationer i Fyns stift fra 1947.



Medforfatter til: Det danske landbrugs-maskinbog, maskinbog for landmænd, landbrugets maskinpark og rationelt landbrug. Adr. Prins Åges allé 14, Fruens Bøge.



2053. \* **Petersen, Hans Uwe**, f. 13. marts 1931 i Abild pr. Tønder. S. a. gdr. P. — Lbsk., *agronom* 1958. Ass. ved det landøkonomiske driftsbureau 1958—59. *Konsulent i regnskabsføring for Landwirtschaftlicher Hauptverein für Nordschleswig* med bopæl i Tønder fra 1. juni 1959. Adr. Provst Petersensvej 7, Tønder.



2054. \* **Petersen, Hans Jørgen**, f. 15. febr. 1920 i Ny Holsted. S. a. parcl. P. — *Agronom* 1942. Ass. 1942 og konsulent for Præstø amts grundforbedringsudvalg 1946—61. Fra 1. jan. 1961 *filialbestyrer ved hedeselskabets filialkontor i Karise*. Adr. Nyvej 2, Karise.



2055. \* **Petersen, Harald Morten**, f. 21. juni 1908 i Skerne pr. Nørre-Alslev. S. a. gdr. F. P. — Real., *agronom* 1933. Ass. ved forsøgslaboratoriets afdeling for forsøg med svin, heste og fjerkræ 1933—37. Ass. 1937—43, fuldmægtig 1943—49 og *inspektør ved statens foderstofkontrol* fra 1949. — Sekretær for landbrugsministeriets tilsynsudvalg vedr. foderstoffer. Mdl. af bst. og sekretær for foreningen af tjenestemænd ved institutioner under landbrugsministeriet fra 1962. Mdl. af bst. i forbundet af videnskabeligt beskæftigede akademiske tjenestemænd fra 1962 og af bst. til beskyttelse af videnskabeligt arbejde fra 1962.

Skriftlige arbejder: 168. beretning fra landøkonomisk forsøgslaboratorium (s. m. Johs. Jespersen, 1936), „erstatnings- og hjælpefodermidler“ (s. m. H. Ærsøe,

1941 og 1942), foderstofloven med noter (1957) samt årsberetninger fra statens foderstofkontrol. Adr. Skovbrynet 6, Lyngby.

2056. \* **Petersen, Søren Harry**, f. 21. nov. 1912 i Hou pr. Mariager. S. a. hmd. P. A. P. — Hmsk., *agronom* 1938. Landbohøjskolenes bygningskursus 1945. Konsulent ved landsorganisationen til den lette hesteavl fremme i Danmark og redaktionssekretær ved Hippologisk tidsskrift 1938—40. Konsulent i husdyrbrug for Ribe amts hmfr. 1940—47 og driftsleder for Ribe amts indkøbsforening 1941—46. Byggekonsulent under byggeudvalget for det sydlige Jylland 1947—48. Forp. af Diergård i Vitved 1948—53. *Konsulent i regnskabsføring ved Horsensegnens regnskabskreds* fra 1. juli 1954 samt ved *Ribe amts husmandsforeninger* fra 1. jan. 1964. Kommunalrevisor 1950—54. Mdl. af Skanderborg amtsråd 1950—54. Adr. Højdedraget 19, Skanderborg.



2057. \* **Petersen, Henning**, f. 22. maj 1936 i Gantrup pr. Østbirk. S. a. gdr. E. P. — Højsk., *agronom* 1965. *Assistent i husdyrbrug i Morsø landboforening* fra 1. april 1965. Adr. Ø. Jølby pr. Erslev, Mors.



2058. \* **Petersen, Henning**, f. 20. sept. 1937 i Trollebøll, Sydslesvig. S. a. gdr. J. M. P. — Højsk., *agronom* 1962. Ass. i Morsø lbf. 1962—64. *Konsulent i blandet forretning under Ærø landboforening* fra 1964. Adr. Dunkær, Ærø.





2059. \* **Petersen, Harald Ingvard**, f. 9. marts 1912 i Haulykke. S. a. gdr. L. P. — Højsk., lbsk., *agronom* 1940, prlm. 1941. Ass. ved statens plantepatologiske forsøg 1940—46. Afdelingsbst. ved statens ukrudtsforsøg 1946—58, forst. 1958. *Forstander for statens plantepatologiske forsøg* fra 1. april 1960. Studieophold ved Oxford universitetet 1948 og i USA 1953. Mdl. af landhusholdningsselskabets bestyrelsesråd fra 1960. Fmd. for landbrugsministeriets nomenklaturudvalg fra 1961, for plantesundhedsrådet fra 1963, for landbrugsministeriets ankenævn fra 1963 og for plantepatologisk udvalg. Mdl. af Council under European and Mediterranean Plant Protection Organisation (EPPO), Paris 1963. Mdl. af forskellige udvalg under statens forsøgsvirksomhed, af kornkvalitetsudvalget under akademiet for de tekniske videnskaber, af kartoffelfondens samarbejdsudvalg, af giftkommissionen vedr. vildtskader, af Danmarks naturvidenskabelige samfund fra 1963. Mdl. af akademiet for de tekniske videnskaber. Fmd. for F. Kølpin Ravns legat 1965. Danmarks repræsentant i eksekutivkomitéen under European and Mediterranean Plant Protection Organisation 1966.

Forfatter eller medforfatter til bøgerne: *Hormonpræparaternes anvendelse i land- og havebrug* (1948), *ukrudt og ukrudtsbekæmpelse* (1950), *ukrudt* (1950), *ukrudtsplanter og ukrudtsbekæmpelse* (1960), *ukrudtsbekæmpelse i gartneri og havebrug* (1960), *jordbund og plantevækst* (1961), *hormonukrudtsbekæmpelsesmidlernes virkning på kulturplanternes spiring, udvikling og stofproduktion* (1953, prisbelønnet fra det kgl. danske videnskabernes selskab). Adr. Lottenborgvej 2, Lyngby.

2060. \* **Petersen, Johannes**, f. 13. aug. 1932 i Asminderød pr. Fredensborg. S. a. gdr. V. P. — *Agronom* 1960. Ass. i plante-

avl ved Ringstedegnens planteavlssudvalg 1960—62. Ass. i planteavl ved Slagelseegnens lbf. 1962—64. *Konsulent i planteavl ved Langelands landøkonomiske forening* fra 1. okt. 1964. Adr. Kulepile, Rudkøbing.



2061. **Petersen, Jørgen**, f. 28. aug. 1880 i Hornborg pr. Flemming. S. a. gdr. J. P. — *Eftersk., lbsk., agronom* 1905. Fortsættelseskursus i grundvidenskab ved landbohøjskolen 1906—07. Ass. 1905—06 og forst. for Ladelund lbsk.s kemiske laboratorium 1907—50. Mdl. af tilsynsrådet for Brørup sognekasse 1939—52. Revisor for Brørup sparekasse 1952—60. Adr. Øster allé 9, Brørup.



2062. **Petersen, Jørgen Anders Peter**, f. 16. nov. 1885 i Store Grandløse ved Holbæk. S. a. gdr. J. P. — *Lbsk., agronom* 1910. Ass. ved de samv. sjæll. lbfr. og hmfr. 1910. *Ejer af Thorsgård ved Gislinge* fra 1912. Mdl. af tilsynsrådet for østifternes land-hypothekforening. Æresmedlem i museet for Holbæk og omegn. Adr. Thorsgård pr. Gislinge.



2063. \* **Petersen, Jens Leif**, f. 14. sept. 1936 i Stødstrup, Eskildstrup, Falster. S. a. gdr. S. K. P. — *Real., lbsk., agronom* 1962, lic. agro. (jordbundslære) 1965. *Højskoleadjunkt ved landbohøjskolens agrikultur-*





kemiske laboratorium fra 1. marts 1965. Adr. Bøgevej 2, Vor Frue, Roskilde.



2064. \* **Petersen, Martin**, f. 7. juli 1925 i Århus. S. a. fru A. Kristiansen. — Prlm., lbsk., *agronom* 1951. Ass. ved Horsens lbf. 1951 og ved de samv. lbf. i Fyns stift 1951—53. Ass. ved Blangstedgård forsøgsstation 1953—54. Kursus på landbohøjskolen arvelighedslære-laboratorium 1955. Ansat hos Weibullsholm i Landskrona, Sverige, 1955—56. *Forsøgsleder hos a/s L. Døhnfeldt, Odense*, fra 1. april 1956. Adr. Møllebakken 2, Sct. Clemens.

2065. **Petersen, Niels Peter**, f. 13. sept. 1893 i Damholte pr. Stege. S. a. gdr. J. J. P. — Højsk., lbsk., *agronom* 1921. Ass. ved de to sydsjæll. lbf.s regnskabskreds 1921—22. Lærer ved Stevns lbsk. 1923—24. *Privatkonsulent i regnskabsføring* fra 1924. Adr. Kalundborgvej 159, Holbæk.



2066. \* **Petersen, Peter**, f. 17. sept. 1926 på Snedled, Varnæs, Åbenrå amt. S. a. gdr. J. P. — Mellsk., lbsk., *agronom* 1962. Ass. ved det landøkonomiske driftsbureau 1962—65. *Sekretær i statens ligningsdirektorat* fra 1. jan. 1965. Konsulent i regnskabsføring for Nørre Rangstrup herreds lbf. 1966. Adr. M. Bechs allé 91, Hvidovre.



2067. \* **Petersen, Peter Kjeld**, f. 23. jan. 1925 i Skafterup pr. Sandved. S. a. gdr. R. P. — Hmsk., lbsk., *agronom* 1948. Ass. ved Tystofte forsøgsstation 1948—49, ved Bornholms landøkonomiske forening 1949—50, ved statens moseforsøg ved Fosse-

vangen 1950. Ansat ved forsøgslaboratoriets svineforsøg på Grauballegård 1950—55, ved forsøgsstationen „Sjælland“ 1955. *Konsulent i svineavl og svinefodring for de tre sydvestsjællandske landboforeninger* fra 1. jan. 1956. *Forsøgsleder for Sydvestsjællands svineforsøgsstation* fra 1. jan. 1956. — Sekretær for Sorø amts landøkonomiske selskab. Fra 1964 fmd. for Landsgrav friskole. Adr. Bag Klostret 16, Slagelse.



2068. \* **Petersen, Steffen** Thorskov, f. 4. maj 1909 i Hellerup. S. a. fabrikant Th. P. — Real., *agronom* 1938. Ass. ved forsøgslaboratoriets fodringsforsøg med får og svin på Heimdal og Trollesminde 1938—42,

ved Præstø amts grundforbedringsudvalg 1942 og i planteavl ved Præstø amts lbf. 1943. Ass. ved forsøgslaboratoriets kvægforsøg på Favrholm 1943—44. *Medejer af en fabrik* fra 1945. Adr. Agnetevej 9, Holte.



2069. **Petersen, Svend Willy**, f. 13. dec. 1906 i Helsingør. S. a. gdr. P. L. P. — Højsk., lbsk., *agronom* 1930. Ass. ved forsøgslaboratoriet 1930—31 og ved Lyngby forsøgsstation 1931—32. *Ejer af Nygård ved Helsingør* fra 1932. Lærer ved Tikøb kommunes ungdomsskole. Vurderingsmand ved forskellige foreninger. Mdl. af bst. for planteavlforeningen i Frederiksborg amt. Adr. Nygård, Helsingør.



2070. **Petersen, Tage Johan**, f. 19. juni 1934 i Gåskær pr. Bolderslev, Sønderjylland. S. a. gdr. J. P. — Real., *agronom*



1961. Lærer ved Tølløse højsk. 1961—63. Ass. i regnskabsføring ved Holbæk amts hmf.s regnskabskreds 1963—65. Ass. ved driftsbureauet 1965. *Konsulent for Midt-sjællands landboudom* fra 1. nov. 1965.

Adr. Soderup pr. Tølløse.



2071. **Petersen, Thorvald** Bendix, f. 5. nov. 1925 i Elstrupskov pr. Guderup. S. a. stats-hmd. P. — *Agronom 1949*, lærereksamen 1956. Værnepligtig. Studieophold i England. *Lærer ved Ålborg kommuneskole*

fra 1. aug. 1956. — Oprettet Danmarks første førerbevis forskole 1963. Adr. Vendelbogade 10, Alborg.



2072. \* **Petersen, Vagn** Egil, f. 6. maj 1927 i Nøbbølle pr. Søllested. S. a. gdr. J.P. — *Lbsk., agronom 1953*, Master of Science fra Purdue universitetet, Indiana, 1960. Ass. 1953—60 og *forsøgsleder ved forsøgslaboratoriets afd.*

for forsøg med fjerkræ fra 1. sept. 1960. Studieophold i USA 1959—60. Skønsmand ved statskontrollen med mejeriprodukter og æg m. m. fra 1961. Md. af bst. for „foreningen af tjenestemænd ved institutioner under landbrugsministeriet“ fra 1963. Adr. Rådmand Steins allé 9, 2., København F.

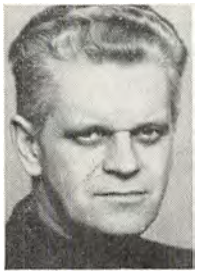

2073. \* **Petersen, Viktor**, f. 26. febr. 1921 i Oksenvad. S. a. gdr. S. P. — *Højsk., lbsk., agronom 1945*. Ass. ved Kolding og omegns lbf. 1945. Forretningsfører 1945—64 og *direktør for Slaugs herreds kartoffelsektion,*

*Grindsted*, fra 1. april 1964. Tillige fra samme dato *direktør for Grindsted kartoffelcentral*. Adr. Kolstrupvej 4, Grindsted.

2074. \* **Petersen, Aage**, f. 1. jan. 1934 på Engholm i Vinderslev pr. Kjellerup. S. a. hmd. J. P. — *Eftersk., hmsk., lbsk., agronom 1960*. *Vid. assistent ved forsøgslaboratoriets fjerkræafdeling* fra 1. maj 1960, med arbejde på kyllingestationen på Favrholm, Hillerød, 1960—62 og *på avlsstationen for fjerkræ i Skrillinge ved Middelfart* fra 1. nov. 1962. Adr. Skrillinge, Middelfart.



2075. \* **Petersen-Dalum, Troels**, f. 22. marts 1925 på Dalum lbsk. S. a. forst., agronom J. P.-D. — *Real., lbsk., agronom 1952*. Ass. ved Askov forsøgsstation 1952. Lærer ved Lyngby lbsk. 1952—54. Ass. i husdyrbrug ved de samv. loll.-falsterske lbfr. 1954—56. Landbrugskyndig rådgiver ved den canadiske ambassade i Kbh. 1956—57. Ass. i husdyrbrug ved de samv. loll.-falsterske lbfr. 1957—58. *Lærer ved Næsgård agerbrugsskole* fra 1. nov. 1958. Adr. Næsgård agerbrugsskole, Stubbekøbing.



2076. **Pétursson, Arni** Guðmundur, f. 4. juni 1924 i Oddssadir pr. Kópasker i Island. S. a. gdr. P. Siggeirsson. — *Højsk., lbsk., agronom 1950*. Landbrugs-konsulent 1950—52. Lærer ved Hólar lbsk. i Hjaltadal i Island 1952—62. Forst. for Hólar lbsk. 1962—63. *Statskonsulent i fåreavl i Island* fra 1963. Adr. Háaleitisbrant 36, Reykjavik, Island.





Kong Haralds vej 4, Roskilde.



1911—13. Lærer ved Tune lbsk. 1914. Ass. ved de samv. lbfr. i Fyns stift 1916—17. Ejer af Kongstedgård ved Hejls 1917—63. — Fmd. for Hejls-Vejstrup telefonselskab 1920—40 og for Vejstrup-Hejls mælkeri 1922—61. Har været mdl. af bst. i sydjysk mejeriforening og af dansk andels smør-eksportforening i Esbjerg. Adr. Hejls.



ved hedeselskabets distriktskontor i Haderslev 1942—47. Ejer af Avnbøllund fra 1947. Fmd. for Avnbøl a/m 1948. Mdl. af bst. 1948—52 og fmd. for planteavlsudvalget for den sundevedske lbfr. 1952. Adr. Avnbøllund pr. Avnbøl.

2080. \* Philipsen, Jørgen, f. 21. juni 1903 i Ragebøl ved Dybbøl. S. a. gdr. F. P. — Real., lbsk., agronom 1932. Ass. i husdyrbrug ved de samv. lbfr. i Fyns stift 1932—35. Konsulent i husdyrbrug for sønderjysk fællesledelse af kvægavl, fællesland-

boforeningen for Nordslesvig og fællesledelsen for avlen af hollandsk malkekvæg 1935—40. Konsulent i kvægavl for de samvirkende sjællandske landboforeninger fra 1940. — Stambogsfører for R.D.M. (Sjælland) fra 1940. Sekretær for forbundet af sjællandske m. fl. kvægavlsforeninger fra 1940. Fmd. for Sønderjysk forening for Roskilde og omegn fra 1945. Censor i kvægets avl og fodring ved landbohøjskolen fra 1952. Sekretær for sammenslutningen af kvægavlsforeninger m.k.s. for de østlige øer fra 1954. Mdl. af de danske kontrolforeningers landsudvalg. Voldgiftsmand i tvistigheder angående handel med husdyr for 4. retskreds 1959—63 og for Roskilde byretskreds fra 1963. Mdl. af landbrugsministeriets produktivitetsudvalg (husdyrbrugsudvalget) fra 1961.

Skriftl. arb.: Årlige beretninger om den sjæll. kvægavl. I redaktionen for bogværket „Kvæget“. Medarbejder ved: „Den ny landmandsbog“, „Koen, kvæget i dansk landbrug“ og ved „rationelt landbrug“. Adr. Kong Haralds vej 4, Roskilde.



2081. \* Pilegård Nielsen, Tage Brandt, f. 22. jan. 1911 i Nordenbro. S. a. gdr. N. P. N. — Højsk., agronom 1939, prlm. 1940, veterinær 1944. Dyr læge v. sundhedskommissionen i Århus fra 1947. Adr. Mejlvej 11, Risskov.



2082. \* Pilgaard, Jørgen Peder, f. 13. april 1938 i Odder. S. a. gdr. G. P. — Agronom 1964. Ass. ved statens redskabsprøver, Horsens, 1964. Lærer ved Næsgård agerbrugsskole fra 1. nov. 1964. Adr. Næsgård agerbrugsskole, Stubbekøbing.





2083. \* **Pilgård Kristensen, Viggo**, f. 15. dec. 1934 i Linde pr. Bur. S. a. gdr. K. — *Agronom 1962*. Vid. ass. ved landbohøjskolens afdeling for landbrugets plantekultur 1962—65. Stud. lic. 1965—66. *Assistent i regnskabsføring under Himmerlands samv. landøkonomiske foreninger* fra 1. dec. 1966. Adr. Gisumvej 31, Års.



2084. \* **Pilholm, Jens Valdemar Jensen**, f. 21. okt. 1894 i Sdr. Jernløse. S. a. gdr. H. P. Jensen. — Højsk., lbsk., *agronom 1920*. Ass. ved Tystofte forsøgsstation 1920. Lærer ved Vrigsted lbsk. 1920—21. Ass. ved statens ukrudtsforsøg ved Lyngby 1921. Lærer ved Stevns lbsk. 1921—26. Indehaver af regnskabskontoret Baunshøj, St. Heddinge, 1924—58, hvorefter dette overgik til Stevns lbf. Konsulent i regnskabsføring ved Stevns lbf. 1958—63. Ejer af Dalumgård ved Rødvig 1940—56, hvorefter denne overgik til konsulent, agronom Knud Pilholm. *Kasserer og incassator for enkelte institutioner* fra 1963. Forst. for Stevns kontrolskole og kemiske laboratorium 1926—32. Medejer af Boesdal kalkværk fra 1932. Md. af bst. for a/s Boesdal kalkværk 1936—56. Adr. Boestofte pr. St. Heddinge.



2085. \* **Pilholm, Knud Viggo Valdemar**, f. 22. jan. 1933 i Havnelev pr. St. Heddinge. S. a. konsulent, agronom V. P. — Real., lbsk., *agronom 1961*. Ass. ved statens ukrudtsforsøg, Skovlunde, 1961. Lærer ved Vandel ungdomssk. 1961—64, tillige ass. ved kartoffelfondens forædlingsstation i Vandel.

*Konsulent i ungdomsarbejde for Vejle amts landboudom* fra 1. okt. 1964. Adr. Vandel.

2086. **Pindborg Hansen, Jørgen Aage**, f. 30. april 1901 i Boeslunde. S. a. lærer H. J. H. — Prlm., *agronom 1926*. *Plantage-ass. under østasiatisk kompagni på den malayiske halvø (Kretay plantagen)*. Syg. Nærmere oplysninger foreligger ikke.

2087. **Pinholt, Ove** Rosendal, f. 8. juli 1897 i Vejers ved Oksbøl. S. a. klitinspektør V. P. — Student, lbsk., *agronom 1921*. Lærer ved Asmildkloster og Lyngby lbsk. 1921—24. Ass. i planteavl ved de samv. lbfr. i Fyns stift 1924. Konsulent i planteavl for Ringstedegnens lbf. 1924—32. Forstander for Kærehave lbsk. 1932—38. *Ejer af Egegården i Gadstrup* fra 1939. Adr. Egegården pr. Gadstrup.



2088. \* **Pinstrup Andersen, Per**, f. 7. april 1939 i Bislev pr. Nibe. S. a. gdr. M. A. — Lbsk., *agronom 1965*, handelsskolernes statskontrollerede bogføringsprøve 1964, M.Sc. 1967. Vikar i landbrugsrådet sommeren 1964. Ansat ved Dansk Agronomforenings sekretariat 1965. Studieophold ved Economics Institute, University of Colorado, USA 1965. *Ph.D.-studerende i landbrugs-marketing og -økonomi ved Oklahoma State University, USA* fra 1. sept. 1966. Generalsekretær for International Association of Agricultural Students 1963—65. Adr. N 28 Apt. 8, North University Place, Stillwater, Oklahoma 74074, USA.



2089. **Pitzner, Axel**, f. 7. april 1923 i Herlev. S. a. gdr. E. P. — Real., lbsk., *agronom 1947*. Konsulent 1947, fuldmæg-



tig 1951 og prokurist i a/s dansk frøavlskompagni og markfrøkontoret (Trifolium) 1951—58. Stifter af og direktør for *Pitzner Auto, International Autoudlejningsforretning* fra 1958. Adr. Solhøjgård, Hesselrød pr. Kokkedal.



2090. **Pitzner, Jørgen** Ejner, f. 9. nov. 1925 i Herlev. S. a. gdr. E. P. — *Agronom 1950*. Ass. i grundforbedring ved Holbæk amts planteavlforening 1950—53. Konsulent i a/s dansk frø- og silo-selskab i København 1953—56. Konsulent 1956—60 og administrerende direktør i a/s Holbæk frøavlskompagni i Holbæk 1960—64. *Administrerende direktør i a/s dansk frø- og silo-selskab i København* fra 1. marts 1964. Adr. Horsebøg, Frederiksberg, Sorø.

2091. **Plesner, Aksel** Tjodolf, f. 8. dec. 1900 i Bergen. S. a. direktør P. — *Agronom 1922*. *Ejer af proprietærgården Torpegård i Davinde*. Adr. Torpegård, Årsløv.



2092. **du Plessis de Richelieu, Louis** Armand, f. 16. nov. 1892 i Bangkok. S. a. kammerherre, viceadmiral A. du P. de R. — Student 1912, cand. phil. 1913, *agronom 1917*. Forp. af Kokkedal og Sophienborg 1918—22. Ejer af Valnæs 1923—30. Mdl. af bst. for a/s det østasiatiske industri- og plantage kompagni fra 1933 og kommitteret i a/s dansk sojakagefabrik. *Hofjægermeister*. Adr. Grønnevej 268, Virum.

2093. \* **Ploug, Jørgen** Arvid, f. 9. maj 1932 i Hammel. S. a. overassistent H. Fr.

P. — Real., *agronom 1960*. Ass. i foreningen til svineavlens fremme i Frederiksborg amt 1961—63. Konsulent i svineavl for Han herreders lbf. og hmk. 1963—64. *Konsulent i svineavl for de tre landboforeninger og de tre husmandskredse i Københavns amt* fra 1. juni 1964. Adr. Morbærvej 19, Roskilde.

2094. \* **Ploug-Jørgensen, Aksel**, f. 20. aug. 1914 i Stoustrup. S. a. lærer J. Jørgensen. — Eftersk., lbsk., *agronom 1941*. Ass. ved a/s frøavlscetret Hunsballe ved Slagelse 1941. Lærer ved Hoptrup højsk. 1941—42. Ass. ved Præstø amts lbf. 1942, ved forsøgslaboratoriets fodringsforsøg i St. Vildmose 1942—43, ved hedeselskabets distriktskontor i Nyk. F. 1943—44 og ved Haderslev amts lbf. 1944—45. Konsulent i planteavl for Odsherredskredsens hmfr. 1945—49. Konsulent i ungdomsarbejde for Frederiksborg amt 1949—58 og lærer ved Nordsjællands lbsk. 1949—54. *Konsulent i planteavl for Frederiksborg amts husmandsforeninger* fra 1954. — Sekretær for Nordsjællands lbsk.s elevforening. Mdl. af bst. for Frederiksborg amts aften- og ungdomsskoleforening 1949—56. Inspektør for statens plantetilsyn fra 1952. Mdl. af bst. for Slangerup brugsforening 1954—64. Fmd. for Slangerup menighedsråd 1961—65. Adr. Solskrænten 2, Hille-rød.

2095. **Plougmann, Laust**, f. 19. sept. 1905 i Sevel. S. a. lmd. P. — Lbsk., *agronom 1929*. Ophold i Canada 1929—33. *Assistent ved hedeselskabets distriktskontor i Herning* fra 1. april 1946. Adr. Baldersvej 29, Herning.





2096. \* **Plovst, Tom** Henry, f. 17. marts 1924 i Viby S. S. a. stationsforstander H. P. — Real., lbsk., *agronom* 1949. Ass. ved Årslev forsøgsstation 1949. Værnepligtig 1949—50. Ass. i planteavl 1950—54 og kon-

sulent i driftsøkonomi for Horsens landbrugsforening fra 1. april 1964. Adr. H. C. Andersensgade 13, Horsens.



2097. **Plum, Mogens** Munk, f. 18. dec. 1902 i København. S. a. gross. S. M. P. — Student, *agronom* 1926, Master of Science (Mich. State Univ.) 1932, Doctor of Philosophy i husdyravl og arvelighedslære (Iowa

State Univ.) 1935. Regnskabsfører på Aunsøgård og Lerchenborg 1926—29. Studieophold i USA 1929—35. Sekretær ved landhusholdningsselskabets avlsbiologiske udvalg 1925—29. Medindehaver af firmaet dansk elektrohegn 1939—48. Assistent professor 1949, associate professor 1950—60, professor i dairy husbandry 1960—63 og *professor i dairy science ved University of Nebraska* fra 1963. — Mdl. af Sigma Xi 1935, American Dairy Science Association, American Society of Animal Science, American Association of University Professors, American Genetic Association, Nebraska Academy of Science, Rotary. Mdl. af bst. for Dansk Agronomforening 1942—49. Censor ved landbohøjskolen 1940—48.

Skriftlige arbejder: Production in a Large Jersey Herd as affected by Sires, Dams, and Yearly Production, Proc. Am. Soc. Ani. Prod., 1933. Cause of Differences in Butterfat Production of Cows in Iowa Cow Testing Associations, Jour. Dairy Sci., 18, 1935. En undersøgelse af de ved Kollekollebesætningens dannelse anvendte avlsmetoder og deres virkning. Tidsskr. f. Landøkonomi 1937. Adr. 5721 St. Paul Ave. Linc., Nebraska 68507, USA.

2098. \* **Polk, Åge**, f. 30. aug. 1928 i Allested. S. a. sognepræst F. P. — *Agronom* 1954. Ass. ved Årslev forsøgsstation 1954. *Ansæt ved firma S. P. Jensen og co. i Kalundborg* fra 1. nov. 1954. Adr. Kystvejen 10 A, Kalundborg.



2099. \* **Ponsaing, Stig**, f. 12. aug. 1929 i Kbh. S. a. kontorist A. P. — Prlm., lbsk., *agronom* 1960. Ass. ved de samv. sjæll. lbfr.s planteavlskontor i Roskilde 1960—64. *Assistent ved statens planteavlskontor* fra 1. april 1964. Adr. Kløvervej 4, Viby S.



2100. **Pontoppidan, Hans Christian**, f. 17. juni 1919 på Frederiksberg. S. a. redaktør K. P. — Real., lbsk., *agronom* 1944. Ass. i planteavl ved de samv. loll.-falsterske lbfr. 1944—46. Lærer ved Næsgård agerbrugsskole 1946—47. Konsulent ved hør-dyrkerforeningen af 1942 og firma A. Nielsen og co. a/s, Nyk. F. 1947—51. Konsulent ved Tåstrup hørskættereri a.m.b.a. 1952—60. *Ejer af Renshøjgård* fra 1. maj 1960. Adr. Renshøjgård, Bursø pr. Maribo.



2101. **Pontoppidan, Henrik Wilhelm**, f. 16. febr. 1883 på Thomasminde pr. Hinnerup. S. a. godsejer, *agronom* W. P. — Prlm., *agronom* 1904. Forv. på Råballegård ved Allingåbro 1905—07. Inspektør 1907—20 og

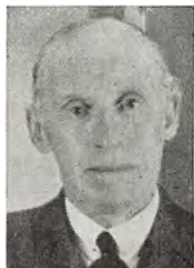

ejer af Thomasminde og Petersminde ved Hinnerup 1920—29. Farmer i Canada 1929—33. Forp. 1934—43. Inspektør 1947—49. Driftsleder ved Henner Jensens efft., København, 1949—60. Adr. Kanadavej 10, København S.



2102. **Pontoppidan, Niels Jørn**, f. 29. april 1917 på Frederiksberg. S. a. redaktør K. P. — Næsgård, *agronom* 1943. Ass. i plan-teavl ved Skælskøreg-nens lbf. 1943—44 og ved Tystofte forsøgs-station 1944. Konsu-

lent for unge landmænd på Lolland og lærer ved Lollands højsk. 1944—48. Leder af maskinstation 1949. Lærer ved Næsgård agerbrugsskole 1950—51. *Egen entreprenørvirksomhed: Bygningsentreprise, jord, beton, grundforbedring* fra 1951. Sekretær for sammenslutningen af Maribo amts maskinstationer fra 1950. Adr. Søllested.

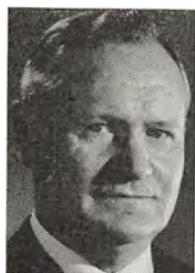

2103. **Pontoppidan-Møller, Svend Børge** Uhrup, f. 18. dec. 1901 i Stoustrup pr. Fredericia. S. a. propr. N. P.-M. — Real., *agronom* 1924. Ass. 1925, senere general manager ved United Plantations Ltd. og Bernam Oil Palms Ltd. i Malaya 1925—57. Adr. La Grieviere, Cabris, A. M., Frankrig.



2104. **Porse, Niels** Rask Olesøn, f. 11. juni 1880 på Porskjær ved Galten. S. a. proprietær O. P. — Højsk., lbsk., *agronom* 1903.

Lærer ved Malling lbsk. 1904—06 og ved vandrende landbrugs-kursus 1907. Forp.

1906 og ejer af Porskjær ved Galten 1914. Ejer af Eskemosegård ved Birkerød fra

1927. — Medstifter af og fmd. for dansk andels kulforretning 1913—28. Medstifter af og fmd. for østjysk smørekseportforening 1918—25. Fmd. for de danske mejeriforeningers fællesorganisation 1914—22, for smørekseportudvalget 1915—20 og for statens mejeriudvalg 1919—28. Mdl. af andelsudvalget 1916—23, næstfmd. 1918—23. Mdl. af landbrugsrådet 1919—25. Fmd. for de danske mejeriforeningers mælkeeksport 1919—23. Næstfmd. i fællesrepræsentationen for mælkeproducenter. Fmd. for foreningen de grønne områder. Mdl. af Frederiksborg amtsråd 1943—54. R. p. p. Adr. Højdevang 21, Hørsholm.

2105. \* **Poulsen, Anders** Christian, f. 7. juni 1934 i Sigerslev-øster pr. Frederiks-sund. S. a. gdr. O. P. — Eftersk., *agronom* 1960. Ass. i regnskabs-føring og driftøkonomi under Gl. Roskilde amts lbf. 1960—61.



*Økonomikonsulent for de landøkonomiske foreninger i Frederiksborg amt* fra 1. nov. 1961. — Næstfmd. i Harløse sogneråd fra 1966. Mdl. af bst. for agronomforeningen for Frederiksborg amt fra 1966. Adr. Rønnebærvej 23, Ullerød pr. Hillerød.

2106. **Poulsen, Peter Børge**, f. 3. nov. 1926 i Ølsemagle pr. Lille Skensved. S. a. gdr. H. P. — Real., lbsk., *agronom* 1952. Ass. ved D.L.F. i Roskilde 1952—58. Afdelingsbst. ved D.L.F. i Eskildstrup 1958—61 og ved D.L.F. i Odense 1961—63. *Fuldmægtig ved D.L.F. i Roskilde* fra 1. juli 1963. Adr. Morbærvej 12, Roskilde.



2107. \* **Poulsen, Carl Einar**, f. 17. jan. 1915 i Odby. S. a. lmd. N. P. — Lbsk.,



*agronom 1947. Ass. ved Åbenrå amts lbf. 1947—50. Konsulent i fjerkræavl ved fællesudvalget for fjerkræavlen i Sønderjylland 1950—51. Konsulent i planteavl ved Åbenrå amts landboforening fra 1951. Adr. Rødekro.*



**2108. Poulsen, Carl** Christian, f. 25. jan. 1904 i Ny Stenderup pr. V. Hæsinge. S. a. gdr. N. P. P. — Højsk., lbsk., *agronom 1932. Ass. ved forsøgslaboratoriets svineavlsforsøg på Lerchenborg 1932—33. Ejer af Mosegården ved V. Hæsinge 1933—63. Fmd. for ungdomsudvalget i Fåborgegnens lbf. 1934—43. Fmd. for retsforbundet i Højrupkredsen 1942—62. Adr. Møllebakken, Gl. Stenderup pr. V. Hæsinge.*



**2109. Poulsen, Erik**, f. 14. dec. 1924 i Bagsværd. S. a. afdelingsbst., *agronom F. P. — Real., lbsk., agronom 1950, lic. agro. (landbrugets jorddyrkning) 1956. Ass. ved statens planteavls-laboratorium 1950—51 og ved*

*landbohøjskolens afd. for landbrugets jorddyrkning 1951—52. Ass. ved Blangstedgård forsøgsstation 1956—62. Afdelingsbst. ved statens planteavls-laboratorium 1962—66. Forstander for statens forsøgsstation, Blangstedgård, fra 1. juli 1966. Adr. Blangstedgård, Odense.*

**2110. Poulsen, Gunnar**, f. 3. sept. 1920 i Vittar pr. Outrup. S. a. gdr. P. P. —

*Højsk., lbsk., agronom 1946. Ass. ved Rougsø-Sønderhald herreders lbf. 1946—47. Ejer af Lundagergård 1947—57. Udvandret til Canada 1957. Adr. P. O. box 791, Wainwright, Alberta, Canada.*



**2111. \* Poulsen, Hans** Aage, f. 4. maj 1918 i Bakkebølle. S. a. gdr. J. P. — Højsk., lbsk., *agronom 1942, Askov lærerkursus 1943. Ass. ved Kalø-Knebelvig lbf. 1942 og ved hedeselskabets distriktskontor i Nyk. F. 1943. Lærer ved Rødding højsk. 1943—44. Konsulent i ungdomsarbejde for Midtsjællands ungdomsudvalg 1944—46. Ansat ved løvens kemiske fabrik i Ballerup 1946—64. Vid. assistent ved forsøgslaboratoriet fra 1. okt. 1964. Adr. Ordrupvej 61 B, 1., Charlottenlund.*



**2112. \* Poulsen, Hans**, f. 8. juli 1937 i Ormstrup pr. Tryggelev på Langeland. S. a. statshmd. P. P. — Mellsk., højsk., lbsk., *agronom 1962. Ass. ved forsøgslaboratoriets avlsbiologiske afd. 1962—64. Assistent under Nordjyllands pelsdyravlerforening fra 1. maj 1964. Adr. Godthåbsvej 7, Sæby.*



**2113. \* Poulsen, Jørgen**, f. 14. juni 1913 i Viborg. S. a. malermester J. P. — Student, *agronom 1939. Ass. ved hedeselskabets distriktskontor i Åbenrå 1939—49. Filialbst. ved hedeselskabets mose- og engafd. i Vi-*





borg 1949—56. *Distriktsbestyrer ved hedeselskabets 5. distrikt i Vejle* fra 1. jan. 1956. Tilforordnet sagkyndig for grundforbedringsudvalget i Vejle amtsråds-kreds fra 1956. Adr. Solbakken 4, Lindhøj pr. Vejle.



2114. \* **Poulsen, Jens Find**, f. 3. dec. 1889 i Dærup pr. Glamsbjerg. S. a. gdr. H. J. P. — Eftersk., prlm., *agronom* 1916. Ass. ved Dalum lbsk.s kemiske laboratorium 1916—17 og ved de samv. lbfr. i Fyns stift 1917

—18. Sekretær ved Præstø amts kornnævn 1918—19. Afdelingschef 1919 og inspektør ved statens brødkornsadministration 1920—21. Ass. 1921 og afdelingsbst. ved statens planteavlslaboratorium 1946—59. Studieophold: Staatliche Landwirtschaftl. Versuchsanstalt, Dresden, 1927. Bodenkundig Instituut, Groningen, og Rothamsted Experimental Station, England, 1932. USA 1951 — Marshallrapport — og rapporter for etablering af laboratorium og udførelse af forskellige analyser på landbrugsforsøgsstationen i Grønland 1961 og 1962. Censor ved landbohøjskolen 1954—64. — Har skrevet flere beretninger og afhandlinger til Tidskrift for Planteavl. Adr. Sdr. Fasanvej 53, København V.



2115. \* **Poulsen, Kaj**, f. 17. april 1939 i Billum. S. a. gdr. P. P. — Højsk., *agronom* 1965. *Assistent i regnskabsføring under den nordslesvigske landboforening* fra 1. april 1965. Adr. Tøxensvej 5, Rødding.

2116. \* **Poulsen, Magnus**, f. 5. marts 1913 i Sønderup pr. Støvring. S. a. bmd. K. P. — Højsk., lbsk., *agronom* 1940. Ass. ved Skælskøregrens lbf. 1940. Lærer ved Brøderup højsk. 1940—41. Ass. ved D.L.F.s og F.D.B.s forsøgsgård Øtofte-

gård 1941 og ved Langelands landøkonomiske forening 1941—43.

Konsulent i regnskabsføring og ass. i planteavl ved Frederikshavn og omegns lbf. 1943—44. *Konsulent i planteavl, regnskabsføring og ungdomsarbejde for Nørre-Nebel og omegns landboforening og kredsforening* fra 1. maj 1944. — Sekretær for frøudvalget fra 1945 og for Nr.-Nebel lbf. fra 1948. Fmd. for ungdomsnævnet fra 1959. Fmd. for Nr.-Nebel brugsforening fra 1964. Adr. Nr.-Nebel.



2117. **Poulsen, Niels Jørgen**, f. 15. febr. 1908 i Engesvang. S. a. gdr. C. P. — Lbsk., *agronom* 1937, eksam. mægler 1943. Ass. ved statens tilsyn med smitsomme plantesygdomme 1937 og ved forsøgslaboratoriets fodringsforsøg 1938. Forst. for statens ungdomslejr Lindet ved Arnum og Renbæk ved Arrild 1939—41. Lærer ved landbrugsfaglige ungdomskurser m. m. 1942. Indehaver af industrivirksomhed 1942—43. Ass. ved Studsgård forsøgsstation 1943—45. *Statseksamineret ejendomsmægler* fra 1945. Adr. Fasanvej 30, Herning.



2118. \* **Poulsen, Niels Peter**, f. 20. maj 1894 i Dærup pr. Glamsbjerg. S. a. gdr. H. J. P. — Eftersk., lbsk., *agronom* 1921. Redaktionssekretær ved Fyns Stifts Landbrugstidende 1921—30. Sekretær for de samvirkende landboforeninger i Fyns stift 1930—65. — Sekretær og kasserer for Fyns mejeriforening, den fynske mejeritudstilling og Fyns lette hesteavl samt forretningsfører for den gensidige forsikrings-



forening for avlstyre i Fyns stift fra 1930. Desuden sekretær for udvalget til bekæmpelse af kvægtuberkulose fra 1930 og for udvalget til bekæmpelse af smitsom kalvekastning hos kvæget i Fyns stift fra 1938. Forretningsfører for mejeriernes tuberkuloseforsikring i Fyns stift 1946—60. Sekretær for landsudvalget for oldenborgavl i Danmark siden 1947, fmd. for foreningen af landbrugskandidater i Fyns stift 1932—37, mdl. af bst. for Danmarks mejeritekniske selskab 1950—66. Mdl. af bst. for Odense turistforening 1950—65. Mdl. af mejeri- og landbrugsorganisationernes fællesudvalg for ensilageanalyser fra 1950. Mdl. af repræsentantskabet for andelsbogtrykkeriet i Odense fra 1951, af landbrugsministeriets mund- og klovesygevaccineudvalg fra 1952 samt af repræsentantskabet for Fyens landmandsbank og af landbrugsministeriets udvalg vedr. ensilageundersøgelser m. m. siden 1953. Forretningsfører for mejeriernes kastningsforsikring 1956—60. Forretningsfører for fynske mejeriers gensidige forsikringsforening for smitsomme sygdomme fra 1960, forretningsfører for fynske mejeriers gensidige mund- og klovesygeforsikring 1960—66, stambogsfører og kasserer for stambogsudvalget for frederiksborg- og oldenborgheste fra 1960, fmd. for fynske lb. og hmfr.s rådgivende udvalg i ekspropriationssager m. m. 1961—66. Fynsredaktionen af Landsbladet fra 1956. — Udgivet adskillige landbrugsfaglige beretninger, bl. a. om kvægtuberkulosens bekæmpelse, bekæmpelse af den smitsomme kalvekastning og smitsom yverbetændelse (mastitis), om undersøgelser og forsøg vedr. mejeriernes elektrificering og om undersøgelse af ensilage og ensilagefodringens indflydelse på mejeriprodukternes kvalitet samt om bekæmpelse af leukose og paratuberkulose hos kvæg m. m. R. af Dbg. Adr. Læssøegade 4, 1., Odense.

2119. **Poulsen, Olav** Mose, f. 18. sept. 1906 i Årre ved Varde. S. a. gdr. J. P. — Højsk., lbsk., *agronom* 1935. Ass. i plantevl ved Skanderborg og Bylderup Bov

1935. Lærer ved Rødding og Ryslinge højsk. 1935—37. *Ejer af Engholm i Årre ved Varde*. — Har været i bst. for det lokale mejeri, foderstofforening, kvægavlsforening og hesteavlsforening. Adr. Årre pr. Varde.

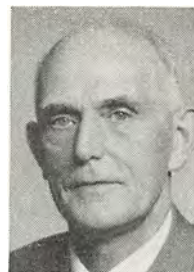

2120. **Poulsen, Richard** Imanuel, f. 8. juni 1908 i Odby pr. Uglev. S. a. gdr. J. P. — Lbsk., *agronom* 1930. Lærer ved Rødkilde højsk. 1930—31. Ass. i regnskabsføring ved Ålborg amts lbf. 1932 og ved de to sydsjællandske lbfr. 1933. Ass. 1934, fuldmægtig 1937 og *afdelingsleder ved de danske mejeriforeningers fællesorganisation i Århus* fra 1946. Adr. Rådhuspladsen 3, Århus C.



2121. \* **Poulsen, Svend**, f. 18. sept. 1906 i Biskorup ved Odense. S. a. gdr. P. C. P. — Højsk., lbsk., *agronom* 1938. Ejer af gården Egholm i Søsum ved Veksø 1938—48. *Statseksamineret ejendomsrådgiver. Lærer ved forsvarets civilundervisning*. — Fmd. for Bastbro andelsmejeri.

Har skrevet bøgerne „Syntese“ 1949 og „Retfærdighed og bløde rabatter“ 1952. Adr. Bistrupvej 59, Birkerød.



2122. \* **Poulsen, Svend**, f. 26. april 1930 i Helbøl pr. Ølgod. S. a. gdr. P. — Højsk., lbsk., *agronom* 1956. Ass. ved Frederiksborg amts samv. hmfr. 1956. Lærer ved Østjyllands hmks. 1956—57. Studieophold i



Amerika 1957—58. Lærer ved Fyns stifts hmsk. 1958—59 og 1959—60. Ass. ved Hjørring amts landøkonomiske selskab og Hjørring amts og Hvetbo herredes hmkr. 1959. *Konsulent i planteavl og husdyrbrug for Fåborgegnens husmandsforeninger* fra 1. april 1960. Adr. Falkenbergvej 4, Fåborg.



2123. **Poulsen, Martin Christian Valdemar**, f. 27. dec. 1912 i Odby pr. Uglev. S. a. gdr. J. P. — *Agronom 1938*, specialeksamen (plantekultur) 1941. Ass. ved Sydsjællands lbf. 1939 og ved statens tilsyn med gødnings- og grundforbedringsmidler 1941. Avlsleder ved Djurslands frøavlskompagni a/s, Grenå, 1941—54. *Direktør for aktieselskabet Navo-Høst* fra 1954. Adr. Baunhøjvej 18, Grenå.



2124. **Poulsen Peder sen, Niels**, f. 16. sept. 1884 i Skørring ved Mørke. S. a. gdr. N. P. — Højsk., lbsk., *agronom 1913*, Askov lærerkursus 1913. Ass. ved de midtjyske lbf. 1913. Lærer ved Ribe mælkeri- og lbsk. 1913—14. Gdr. i Gjesing ved Auning 1914. Konsulent for de midtjyske lbf.s fællesledelse af kvægavls- og kontrolforeninger 1915—18. Konsulent for Randerskredsens fællesledelse fra 1918. Gdr. i Skørring ved Mørke. — Sekretær og kasserer for svineavlsarbejdet i Randers amt. Adr. Vinterslev pr. Hadsten.

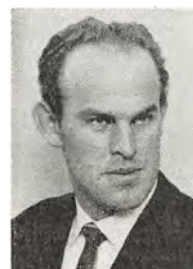

2125. \* **Poulsen Winther, Kristen**, f. 15. nov. 1935 i Føvling pr. Brædstrup. S. a. gdr. H. G. W. — *Agronom 1960*. Ass. i planteavl ved Frederikshavn lbf. 1960—61. Konsulent i planteavl og regnskabsføring i

Ulfborg Hind herreders hmkr. 1961—63. Konsulent i regnskabsføring og driftsøkonomi ved Grenå lbf. 1963—64. *Konsulent i regnskabsføring og driftsøkonomi for Hjørring amts landøkonomiske selskab* fra 1. maj 1964. Adr. Lille Lundegård, Hæstrup, Hjørring.

2126. **Povlsen, Knud**, f. 7. maj 1906 i Elsted pr. Lystrup. S. a. sognepræst, fhv. kirkeminister T. P. — Sløjdsksk., mellsk., højsk., lbsk., *agronom 1931*. Ass. ved Høver og omegns lbf. 1931. *Forstander for Skåde børnehjem* fra 1. okt. 1932. Mdl. af sognerådet 1943—46, af bst. for foreningen til hjælp for grønlandske børn fra 1952. Fmd. for biblioteket 1935—43, for ungdomsskolenævnet 1943—50, for brugsforeningen fra 1945 og for børneværnet fra 1946. Kasserer for dansk børnehjemsforening 1948—59. Mdl. af F.D.B.s repræsentantskab fra 1956, fmd. fra 1959. Adr. Skåde pr. Højbjerg.



2127. **Povlsen, Niels Teilmann**, f. 6. sept. 1919 i Hjortlund pr. Gredstedbro. S. a. gdr. P. P. — Højsk., lbsk., *agronom 1947*. Nordisk lærerkursus på Askov 1949. Ass. ved Hjørring amts landøkonomiske selskab 1947 og ved den nordslesvigske lbf. 1947—48. Lærer ved Fyns stifts hmsk. 1948. *Ejer af en gård i Tobøl ved Føvling*. Adr. Tranekærgård, Tobøl pr. Føvling.



2128. \* **Prag, Jørgen Brorson**, f. 31. aug. 1920 i Lyngby. S. a. læge V. P. — Student, lbsk., *agronom 1948*. Studieophold i Frankrig 1948, ejer af „Sværupgård“ ved Nårup 1949. Ass. ved Trifolium frø 1950.



Rejsefører for landøkonomisk rejsebu-reau 1950—51. Ass. ved statens plante-avls-laboratorium 1951—60. Lærer ved Høng hmsk. 1960—61. Sekretær ved land-økonomisk forsøgslaboratorium 1961—63. *Assistent ved Fyn og Sydjyllands pelsdyravlerforening* fra 1963. Adr. Trel-devej 45, 2. th., Fredericia.



2129. **Priemé, Jørn**, f. 6. febr. 1930 på Frede-riksberg. S. a. chef-redaktør E. P. — Stu-dent, lbsk., *agronom 1956*. Medarbejder ved Landsbladet 1956. Cand. polit. 1963. *Se-kretær i landbrugsmi-nisteriet (2. afdeling)*

fra 1. febr. 1963. Adr. Herthavej 20, Charlottenlund.



2130. **Pries, Holger**, f. 2. febr. 1909 i Mar-selisborg. S. a. skov-rider A. C. E. P. — *Agronom 1934*. Kemi-ker ved a/s Århus olie-fabrik 1936—37. Ass. ved hedeselskabets di-striktskontor i Kbh. 1938—39. Ansat ved

Danish American Prospecting Co. i Vi-borg 1939—40. Driftsleder ved a/s Næs-tved kalkværks fabrik i Fensmark 1940—41. Ass. ved hedeselskabets distrikts-kontor i Slagelse 1941—43. Drænings-entreprenør i Århus 1943—45. Direktør for a/s dansk kulturteknisk selskab i Kbh. 1945—50. Fabrikant og ejer af skan-dinavisk limfabrik i Gladsaxe 1950—62. *Sælger hos automobilfirmaet Andersen & Martini, Vesterport, Kbh.*, fra 1962. Adr. Novembervej 2, Herlev.

2131. **Prip-Olsen, Lauge**, f. 11. juni 1889 i Staby ved Ulfborg. S. a. provst G. A. O. — *Agronom 1916*, specialeks. (husdyr-brug) 1918. Ass. ved de fire midtjyske lbfr. 1918. Lærer ved Stevns lbsk. 1918—21 og ved Visborggård græsmarksskole 1921—22. Privatkonsulent for kammer-

herre Sehested-Juul 1923—28. Bst. på for-pagtergården Nibe-stedhus under Wille-strup gods 1930—33. Bogholder på Wille-strup gods 1933—48 og bst. af Willestrup hønseri 1934—48. Adr. Granly, Arden.



2132. **Propuolenis, Peter**, f. 3. juli 1887 i Litauen. S. a. lmd. P. — *Agronom 1912*. Var efter sin eksamen godsbst. og konsu-lent i husdyrbrug i Rusland m. fl. lande. Opholdt sig under og efter verdenskrigen i Danmark, hvor han havde ansættelse bl. a. ved det polske konsulat. Rejste 1923 til Amerika.

2133. **Prytz, Bo**, f. 23. aug. 1904 i Hellerup. S. a. professor C. V. P. — Real., *agronom 1927*, dr. phil. fra Pennsylvania State University 1940. Ass. ved statens redskabs-prøver 1927—29. Rej-ste 1929 til Amerika, hvor han dels har studeret ved universi-teterne i Ann Arbor, Princeton og State University i Pennsylvania. Biokemiker i New Jersey. Direktør for kem. lab. St. Francis Hospital & Sanatorium Roslyn, L. I., N.J. *Senior scientist, Dept. of Surge-ry, St. Vincent's Hospital & Medical Cen-ter*. Adr. 21 Mc Couns Lane, Oyster Bay, New York 11771, USA.

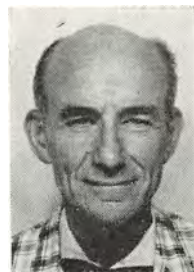

2134. **Præstgaard** Christensen, **Anders**, f. 7. maj 1909 i Nørby ved Balling. S. a. gdr. C. — *Agronom 1935*. Ass. ved landbrugsmi-nisteriets svineregule-ringsudvalg 1935. Læ-rer ved Hadsten høj-sk. 1935—36. Konsu-lent i regnskabsføring for Salling land-boforening 1940—62. *Konsulent for Hol-ger Andreasen kemikalie a/s* fra 1. dec.

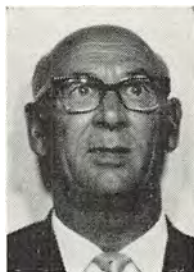

1962. Adr. Ved Bellahøj 26, Kbh. Brønshøj.



2135. **Prætorius, Paul**  
Otto, f. 15. juni 1926 i Odense. S. a. købm. J. P. — Real., lbsk., *agronom* 1952. Ass. ved Årslev forsøgsstation 1952. *Konsulent for a/s L. Dæhnfeldt i Odense* fra 1. nov. 1952. Adr. Gartnerivej 7, Sorø.



2136. **Puggaard, Ejnar Nielsen**, f. 1. maj 1899 på Puggård ved Gørding. S. a. gdr. N. P. Nielsen. — Højsk., lbsk., *agronom* 1923. Lærer ved Åby højsk. 1923—24. Ass. ved Danmarks geologiske undersøgelse og lærer ved Borris lbsk. 1924—27. Bst. 1927—40 og ejer af Puggård ved Gørding 1940—64. — Repræsentant for den vest- og sønderjyske kreditforening, Ringkøbing, i Ribe herred 1940—63. Fmd. for foreningens repræsentantskabskreds 1956—63. *Valgt til den ene af kreditforeningens to landbrugskyndige direktører* febr. 1963. Adr. Gredstedbro.



2137. **Quistgård Mortensen, Harry**, f. 8. juni 1913 i Grønnerup. S. a. gdr. C. M. — Højsk., lbsk., *agronom* 1942. Ass. ved Tylstrup forsøgsstation 1942. Lærer ved Støvring højsk. 1942—43, ved Hadsten højsk. 1943—45 og ved Østjyllands hmsk. i Vinding 1945—48. Konsulent i planteavl ved Herning- og Sdr. Feldingkredsens hmfr.

1948—62. Inspektør ved statens plantetilsyn fra 1951. *Salgskonsulent ved N. P. Pedersen & Søn, Tjæreborg*, fra 1. april 1962. Adr. Egevej 5, Kibæk.

2138. **Qvist, Børge**  
Johannes Søren, f. 29. juni 1912 i Møllholm pr. Vejle. S. a. redaktør S. P. Q. — Real., højsk., lbsk., *agronom* 1939. Ass. i planteavl ved de samv. lbfr. i Fyns stift 1939. Foder elev på Stensgård på Langeland 1939—40. Bst. 1940—50 og *medejer af Korsdalsgård ved Børkop* fra 1950. Adr. Korsdalsgård, Børkop.



2139. \* **Qvist, Frederik**, f. 12. dec. 1939 i Bjerregrav. S. a. gdr. S. Q. — Real., lbsk., *agronom* 1965, Askov lærerkursus 1965. *Licentiatstuderende i landbrugsøkonomi* fra 1. sept. 1965. Adr. Holsteinsgade 19, 4. th., Kbh. Ø.

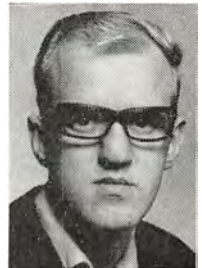

2140. **Rabølle Knudsen, Verner**, f. 5. aug. 1918 i Sdr. Åby pr. Ejby. S. a. gdr. L. K. — Eftersk., højsk., lbsk., *agronom* 1948. Forpagter af Eskebækgård i Simmerbølle. *Ejer af Eskebækgård og Ejersbjerggård i Simmerbølle på Langeland*. — Fmd. for Simmerbølle andelsmejeri 1954—58, for planteavlsudvalget i Langelands landøkonomiske forening 1959, for svinekåringsudvalget fra 1959, for Langelands frøavlerforening fra 1960, for Simmerbølle sogneråd fra 1962, for repræsen-



tantskabet i Langelands landbostands sparekasse fra 1964. Mdl. af forretningsudvalget i Fyns stifts sukkerroeeksport fra 1963. Adr. Simmerbølle, Langeland.



2141. **Rahbek, Simon** Peter, f. 20. juli 1903 på Nygård ved Lemvig. S. a. propr. C. R. — Højsk., lbsk., *agronom 1940. Ejer af proprietærgården Liselund ved Esbjerg*. Adr. Liselund, Tovrup, Esbjerg.



2142. \* **Rahbæk Madsen, Hans**, f. 8. dec. 1937 i Forum pr. Guldager. S. a. gdr. H. M. — *Agronom 1965. Assistent i regnskabsføring ved Als Nørreherreds landboforenings regnskabskreds* fra 1. april 1965. Adr.

Rypevej 50, Langesø, Nordborg.



2143. **Ramskov Kristen Kristensen**, f. 19. april 1917 i Vinding pr. Sørvad. S. a. landpostbud K. R. — Højsk., lbsk., *agronom 1948*. Ass. i Vejlekredsens fællesledelse og Vejle amts lbf. 1949—51. *Konsulent i planteavl, regnskabsføring og ungdomsarbejde samt sekretær og kasserer for Vejle vesteregns landboforening* fra 1. dec. 1951. Adr. Birkevej, Give.



2144. **Ranek, Emil Leo** Per Johannes, f. 8. maj 1902 i København. S. a. forsikringsdirektør L. Rasmussen. — Prlm., fodermesterskole, *agronom 1926*. Bst. på Kivitalu Viimsi mõis üle Tallinna i Estland.

Konsulent og kvægavlsløder på statsgårde tilhørende den russiske sukkertrust 1932—37. Ansat i firmaet Dansk elektrohegn, Kbh., 1940—42. Ass. i planteavl ved de samv. lolland-falsterske lbf. 1942. Ass. i husdyrbrug ved de samv. loll.-falsterske hhmfr. 1943—44. Ass. i kvægavl ved Varde kvf. 1944—45. Statskonsulent i USSR 1946—57. Til disposition for landbrugsministeriet 1957—63. Konstitueret statskonsulent i Bonn 1963—65. Fra 1965 *statskonsulent i USSR*. Adr. den danske ambassade, Moskva.

2145. **Rasborg, Heinrich** Christian, f. 19. marts 1904 i Holstebro. *Agronom 1928*, lærereks. 1933. *Overlærer ved Rosenvangsskolen i Århus*. Adr. Kongevej 43, Viby J.



2146. **Rask, Kristian**, f. 15. dec. 1919 i True pr. Døstrup. S. a. gdr. N. K. R. — Højsk., lbsk., student, kaptajn, *agronom 1944*, lic. agro. (økonomi) 1957. Ass. ved Årslev forsøgsstation 1944, lærer ved Næsgård agerbrugsskole 1944—58, *lærer ved Dalum landbrugsskole* fra 1. nov. 1958. — Mdl. af bst. for landbrugslærerforeningen, landbrugets informationskontor og landbrugslærer- og konsulentforeningens lysbilledvalg. Mdl. af landbrugets radioudvalg og landboorganisationernes maskinudvalg. Adr. Odensevej 98 A, Hjallesø.



2147. \* **Rask, Lars Preben**, f. 2. april 1937 i Hvalsø. S. a. gdr. A. R. — Lbsk., *agronom 1962*. Ass. ved de landbrugstekniske undersøgelser på Ørritslevgård 1962—65. *Assistent i maskiner ved de samvirkende land-*



boforeninger i Fyns stift fra 1. maj 1965. Adr. Jernbanegade 11, Otterup.



2148. **Rask Nielsen, Christian**, f. 12. marts 1922 i Dollerup pr. Sjørring. S. a. gdr. M. N. — Højsk., lbsk., *agronom 1950*. Ass. ved det thylandske landøkonomiske selskab 1950, ved Randers amts samv. hmfr. 1951

—52 og ved Kalundborg og Ruds-Vedbykredsens hmfr. 1951. *Konsulent i planteavl, regnskabsføring og ungdomsarbejde for Randers amts samv. husmandsforeninger* fra 1. jan. 1953 og *sekretær for samme* fra 1955. Forretningsfører for Randersegnens landboaktioner fra 1958. Adr. Rosenørnsgade 2, Randers.



2149. **Rask Nielsen, Erik Christian**, f. 21. juli 1932 på Thorslunde i Sandholt Lyndelse pr. Højrup. S. a. gdr. N. R. N. — Prlm., højsk., lbsk., *agronom 1958*. Ass. ved Langelands landøkonomiske forening 1958.

*Lærer ved Tune landboskole* fra 1. nov. 1958. Adr. Tune landboskole, Tåstrup.



2150. **Rasmussen, Arnold Karl**, f. 30. aug. 1913 i Bøstrup pr. Lejbølle. S. a. gdr. R. Th. R. — Lbsk., *agronom 1942*. Ass. ved landbohøjskolens plantefysiologiske laboratorium 1942—43. Konsulent ved Langelands og

Ærø's hmfr. 1943—64. Sekretær og driftsleder for Langeland-Ærø indkøbsforening 1943—64. Timelærer ved Langelands lbsk. 1945—64. Tilsynsførende ved a/s Langelands korn og Langelands frugtindustri kontraktavl indtil 1964. *Konsulent i driftsøkonomi og regnskabsføring ved Århus amts husmandsforeninger* fra 15.

maj 1964. Adr. Oddervej 68, Højbjerg, Århus.

2151. \* **Rasmussen, Aksel**, f. 12. aug. 1926 i Bolbro, Odense. S. a. gdr. J. R. — Real., lbsk., *agronom 1960*. Ass. ved Årup omegn og Vends herreds lbfr. 1960—62. *Konsulent i fodring og hygiejne ved Ribe amts vestre landboforeninger samt Ribe amts og syd-jysk mejeriforeninger* fra 1. dec. 1962. Adr. Paxvej 48, Brørup.



2152. \* **Rasmussen, Axel Olav**, f. 23. maj 1907 i Sandby pr. Hinnerup. S. a. gdr. P. S. R. — Lbsk., student, phil. 1930, *agronom 1931*. Lærer ved Lyngby lbsk. 1931—32, ved Næsgård agerbrugsskole 1932—33 og ved Tune lbsk. 1931 og 1933—46. *Forstander for Tune landboskole* fra 1. okt. 1946. — Mdl. af landbrugslærer- og konsulentforeningens lysbilledudvalg 1937—65, af bst. for foreningen af danske landbrugslærere 1946—62, af landbrugets filmudvalg fra 1947, fmd. fra 1958, af mekaniseringsudvalget under landbrugsministeriets produktivitetsudvalg 1953—59, af udvalget for tids- og bevægelsesstudier under landbrugsministeriets produktivitetsudvalg 1954—59, af samvirksomheden for landbrugsfagligt oplysningsarbejde fra 1953, af bst. for landhusholdnings-selskabet fra 1956 og censor ved landbohøjskolen fra 1957. — Har udarbejdet regneopgaver for landmænd, regne- og opgavebog for det landbrugsfaglige oplysningsarbejde, pendulhakning. Adr. Tune landboskole, Tåstrup.



2153. **Rasmussen, Børge**, f. 21. april 1902 i Boulstrup ved Randlev-Bjergager. S. a. godslæge S. Å. R. — Mellsk., lbsk., student, phil., *agronom 1932*. Ejer af et hønseri i Årslev 1932—33. Ass. ved land-



brugsministeriets svinereguleringsudvalg 1933—40. Ass. 1940—43 og overass. 1943 i direktoratet for vareforsyning (fordelingskontoret). Ass. hos konsulent R. Schrøder, Århus, 1944—45. Amtssekr. for L.A.B. i

Ringkøbing amt 1945—46 og konsulent i regnskabsføring for konsulent Iversen, Holstebro, 1945—46. Konsulent i Løkken og Hvetbo herreds regnskabskreds 1950—54. *Bogholder på Tranekær godskontor* fra 1. maj 1954. Fmd. for dansk schæferhundeklub 1950—54. Kredsform. i foreningen for dyrenes beskyttelse for Tranekær kredsen. Næstform. i Langelands turistforening. Adr. Tranekær.



2154. \* **Rasmussen, Ejner**, f. 31. dec. 1923 i Ny Stenderup pr. V. Hæsinge. S. a. hmd. K. R. — Lbsk., *agronom* 1951. Ass. i planteavl ved Fåborg og omegns lbf. 1951. Ass. i husdyrbrug ved de samv. loll.-falsterske lbf.

1951—57. *Konsulent i husdyrbrug for Vejle vesteregns fællesledelse* fra 1. april 1957. Adr. Villavej 3, Give.



2155. \* **Rasmussen, Elgaard**, f. 1. febr. 1915 i Ølst. S. a. statshmd. J. C. R. — Lbsk., *agronom* 1941. Prlm. 1943. Ass. ved Blangstedgård forsøgsstation 1941—42, ved statens planteavls-laboratorium 1942—43 og ved

det landøkonomiske driftsbureau 1943—45. *Konsulent i regnskabsføring for Ods herreds landboforening* fra 1. juni 1945. Adr. Præstevænget 1, Nykøbing S.

2156. \* **Rasmussen, Erik**, f. 5. jan. 1937 i Skerne pr. Nørre Alslev. S. a. gdr. O. R. — Ungdomssk., *agronom* 1962. Askov læ-

rerkursus 1962. Ass. ved de samv. loll.-falsterske hmfr. 1962—63. Ansat på F.a.j.L. planteavlskontoret på

Godthåb, Skanderborg, 1963—64. Ansat ved Tønder amts husdyrbrugsudvalg 1964—65. *Konsulent i regnskabsføring for Slogs herreds landboforening og Løgumkloster og omegns landboforening* fra 1. april 1965. Adr. Stationsvej 12, Løgumkloster.



2157. \* **Rasmussen, Erik Emil**, f. 2. juli 1927 i Lindelse. S. a. gdr. E. R. — Real., højsk., lbsk., *agronom* 1956. Ass. ved landbohøjskolens forsøgsgårde Albertslund og Højbakkegård 1956. Konsulent for landbrugsfagligt ungdomsarbejde på Lolland 1956. Timelærer på Lollands højsk. *Konsulent i regnskabsføring ved Vestlollands landboforening* fra sommeren 1959 samt lærer ved Maribo handelsskole fra 1962. Adr. S. Boulevard 101, Maribo.



2158. \* **Rasmussen, Frede Julian**, f. 30. dec. 1910 i Arninge ved Nakskov. S. a. sparekassebst. K. R. — Lbsk., *agronom* 1937. Ass. ved Tystofte forsøgsstation 1937. Lærer ved Sydsjællands lbsk. 1937—39. Ass. ved a/s frøavlscentret Hunsballes forsøgsgård ved Slagelse 1939—41, ved Hornum forsøgsstation 1941—49 og ved Tystofte forsøgsstation 1949—52. *Forstander for Tystofte forsøgsstation* fra 1. oktober 1952. Adr. Tystofte forsøgsstation pr. Skelskør.



2159. **Rasmussen, Frederik**, f. 26. maj 1918 på Sortemosegård i Krogsbæk pr. Hornslet. S. a. gdr. R. R. — Eftersk.,





højsk., lbsk., *agronom* 1944. Ved praktisk landbrug 1945—50.

Konsulent i husdyrbrug og ungdomsarbejde for Kalø Vig lbf. 1950—59. *Ejer af Sortemosegård, Hornslet*, fra 1959. Fmd. for Venstres ungdom og

mdl. af bst. for Venstre i Hornsletkredsen 1949—53. Adr. Sortemosegård pr. Hornslet.



2160. \* **Rasmussen, Helge**, f. 17. april 1928 i Bolting pr. Ringe. S. a. statshmd. A. W. R. — Eftersk., hmsk., lbsk., *agronom* 1953. Værnepligtig 1953—54. Ass. 1954—56 og konsulent i planteavl og husdyrbrug samt

sekretær ved Nyborg og omegns landboforening fra 1. maj 1956. Adr. Skippergade 1, Nyborg.



2161. **Rasmussen, Hans Andreas**, f. 30. okt. 1914 i Rødding. S. a. gartner H. R. — Højsk., lbsk., *agronom* 1943. Sekretær ved Korinth lbsk. 1943. Rejste til Canada i 1943. Adr. Forrest-Lawn, Alberta, Canada.



2162. \* **Rasmussen, Harald**, f. 5. nov. 1905 i Ugelbølle ved Mørke. S. a. gdr. S. R. — Højsk., lbsk., *agronom* 1934. Lærer ved Næsgård agerbrugsskole 1934—36. Konsulent i planteavl, husdyrbrug og regnskabsføring

for Hobro og omegns lbf. 1936—38. Lærer ved Næsgård agerbrugsskole 1938—44. Konsulent for de samv. jyske hestevælsfr. 1944—54. *Konsulent i husdyrbrug*

for foreningen af jyske landboforeninger fra 1954. Adr. Løgten.

2163. \* **Rasmussen, Hans Christian**, f. 5. juni 1898 i Kvarmløse. S. a. gdr. R. R. — Prlm., højsk., lbsk., *agronom* 1921. Ass. ved kartoffelkontrollen 1921—22 og ved det løk. driftsbureau 1922—31. Fuldmægtig 1931 og ekspeditionssekretær i østifternes kreditforening fra 1947. Adr. Østergårds allé 16, 2. th., København Valby.



2164. **Rasmussen, Hans Christian**, f. 6. juni 1898 i Rynkeby. S. a. gdr. W. R. — Lbsk., *agronom* 1920. Ass. ved Høver og omegns lbf. 1920, ved Sydsjællands lbf. 1921 og ved Præstø amts grundforbedringsudvalg 1922—23. Privat entreprenørvirksomhed ved grundforbedringsarbejder 1924—29. *Konsulent ved statens jordlovsudvalgskontor i Tønder* fra 1. jan. 1930. Adr. Harupsgade 44, Tønder.



2165. \* **Rasmussen, Hans Evald Schnack**, f. 19. maj 1923 i Store Merløse. S. a. gdr. J. K. R. — Real., lbsk., *agronom* 1947. Aftjent værnepligt 1947—49.

Byggekonsulent for Bornholms landøkonomiske forening og de samv. bornholmske hmfr. samt maskinkonsulent for Bornholms landøkonomiske forening 1949—59. *Økonomikon-sulent for Haslev og omegns landboforening og Præstø amts landboforening* fra 1. dec. 1959. Adr. Allégade 8, Haslev.



2166. \* **Rasmussen, Helge Bertel**, f. 31. aug. 1919 i Frøslev ved St. Heddinge. S. a. gdr. H. J. R. — Eftersk., prlm.,



hmsk., *agronom* 1943.

Ass. ved a/s dansk frøavls kompagni og markfrøkontoret (Trifolium) på Tåstrupgården 1943. Lærer ved Brøderup højsk. 1943—44. Ass. ved foreningen af jyske lbfr.

1944—45, ved Skæl-skøregnefs lbf. 1945—46 og ved D.L.F., Roskilde, 1946—47. Lærer ved Høng hmsk. 1947—48 og ved Næsgård agerbrugsskole 1948—50. *Sekretær og konsulent i planteavl for Hindsholm landboforening* fra 1. marts 1950. Adr. Dossering 32, Kerteminde.

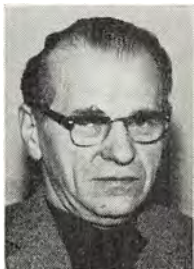

2167. **Rasmussen, Helmer**, f. 6. nov. 1906 i Ornum pr. Gørlev. S. a. gdr. G. R. — Lbsk., *agronom* 1933. Ophold i England 1933. Ass. ved Sydsjællands planteavlsudvalg 1934—43. Sekretær i landbrugsraadet 1943—44.

Konsulent i ungdomsarbejde for det sjællandske ungdomsudvalg 1944—52. Konsulent under landbrugslærer- og konsulentforeningens lysbilledudvalg 1952—53. *Afdelingsleder i landbrugets informationskontors filmafdeling* fra 1. juli 1953. Adr. Rødkælkevej 42, Tåstrup.



2168. \* **Rasmussen, Henning Lübker**, f. 15. nov. 1925 i Lund, Østj. S. a. gdr. S. R. — Eftersk., lbsk., *agronom* 1949. Ass. ved de sammensl. hmfr. i Skanderborg amt 1949—52 og i husdyrbrug ved de samv. jyske hmfr.

1952—55. Konsulent i husdyrbrug ved Viborg amts hmfr. 1955—58 og ved de samv. jyske hmfr. 1958—66. *Landskonsulent i hesteavl ved de samv. danske landbo- og husmandsforeninger* fra 1. jan. 1967. Landskonsulent og stambogsfører for heste af fjordreace. Mdl. af statens husdyr-

brugsudvalg fra 1958. Adr. Ringkloster pr. Hylke.

2169. \* **Rasmussen, Hans Henrik**, f. 23. jan. 1923 i Nørre Hjarup pr. Hovslund. S. a. gdr. K. R. — Eftersk., lbsk., *agronom* 1948. Ass. i planteavl ved



Vends herreds og Årup omegns lbfr. 1948 og ved Århus amts landøkonomiske selskab 1948—49. Lærer ved Nordjyllands lbsk. 1949—50. Konsulent for foreningen af unge landmænd på Århuseggen 1950—64. Ass. 1950—54 og *konsulent i planteavl for Århus amts landøkonomiske selskab* fra 1. maj 1954. Adr. Morvadsallé 5, Højbjerg.

2170. **Rasmussen, Holger**, f. 28. juni 1898 i Årslev Mølle ved Brabrand. S. a. kommunelærer G. R. — Højsk., lbsk., *agronom* 1923. *Konsulent i regnskabsføring for Grenå landboforening* fra 1923. — Bogholder for Kolindsund lodsejerlag og lærer ved Djurslands højsk. Kasserer for Lyngby kommune, regnskabsfører for Trustrup brugsforening og mdl. af bst. for folkebiblioteket i Trustrup. Adr. Trustrup.



2171. \* **Rasmussen, Tove Inger**, f. 1. marts 1923 i Krøjerup ved Sorø. D. a. gdr. R. R. — Højsk., lbsk., *agronom* 1947. Ass. ved statens forsøgsstation ved Askov 1947—48. Studieophold i England 1949. *Ved praktisk landbrug*. Adr. Krøjerup pr. Sorø.



2172. **Rasmussen, Jørgen Andreas**, f. 16. febr. 1893 i Ellinge ved Ullerslev. S. a. hmd. R. R. — Højsk., lbsk., *agronom* 1918. Ass. i planteavl ved de samv. lbfr.



i Fyns stift 1918—19. Konsulent i regnskabsføring for Hindsholms lbf. 1920—24. Privatkonsulent i regnskabsføring 1924—31. Ejer af Grangård i Refsvindinge 1931—58. *Husejer*. Adr. Lyumskov, Refsvindinge.



2173. \* **Rasmussen, Johan Henrik**, f. 7. sept. 1919 i Ny Gjesinge. S. a. gdr. R. R. — Lbsk., *agronom 1944*. Ass. i planteavl ved de samv. loll.-falsterske lbfr. 1944. Forv. på Kejrup ved Ladby 1944—46. Regnskabsfører på Fuglsang avlsgård 1946—47. Ass. i planteavl ved Stevns lbf. 1947—48. Forvalterass. ved Maribo sukkerfabrik 1948—55 og ved Saksøbing sukkerfabrik 1955—57. *Forvalter på Højbygård sukkerfabrik senere Højbygård fabrik a/s* fra 1. marts 1957. Adr. Holeby.



2174. \* **Rasmussen, Jutta Lis**, f. 24. jan. 1931 i Arninge pr. Dannemare. D. a. forpagter A. R. — Real., lbsk., *agronom 1955*. *Assistent ved Tystofte forsøgsstation* fra 1. maj 1957. Studieophold ved Pennsylvania State University i USA 1959—60. Adr. Statens forsøgsstation, Tystofte, Skælskør.



2175. \* **Rasmussen, Karl Johan**, f. 27. sept. 1935 i Boelsmose pr. Oure. S. a. hmd. R. C. R. — Højsk., lbsk., *agronom 1964*. *Videnskabelig assistent ved statens marskforsøg ved Højer* fra 1. april 1964. Adr. Buen 9, Højer.

2176. \* **Rasmussen, Karl Olav**, f. 2. maj 1913 i Ulkjær. S. a. gdr. R. M. R. — Lbsk., *agronom 1942*. Ass. 1942 og *konsulent i regnskabsføring ved Horsens landbrugsforening* fra 1943. — Kommunekasserer 1945—58. Mdl. af Kattrup-Tolstrup sogneråd fra 1958. Adr. Gedved pr. Horsens.



2177. **Rasmussen, Jørgen Kjeld**, f. 17. juni 1921 i Sdr. Vissing. S. a. gdr. K. R. — Lbsk., *agronom 1947*, student 1948, lic. agro. 1951, dr. agro. 1962. *Amanuensis ved landbohøjskolens agrikulturkemiske laboratorium* fra 1. maj 1951. Adr. Valore Hestehave pr. Viby S.



2178. \* **Rasmussen, Lars Edvard**, f. 3. maj 1914 i Gundslevmagle. S. a. parcl. H. J. R. — Højsk., lbsk., *agronom 1942*. Ass. ved hedeselskabets distriktskontor i Nykøbing F. 1942—52 og i Haderslev 1952—57. *Assistent ved hedeselskabets distriktskontor i Ålborg* fra 1957. Kasserer for gymnastikforeningen Herakles i Nykøbing F. 1946—52. Fmd. for Maribo amts gymnastikfor. 1949—52. Adr. Teglvænget 15, 1., Ålborg.



2179. **Rasmussen, Niels Holger**, f. 11. juni 1888 i Tågerup pr. Roskilde. S. a. gdr., landstingsmand A. R. — Højsk., Næsgård, *agronom 1920*. Landbrugslærer 1920. Ejer af Lille Valbygård ved Roskilde. — Mdl. af



sognerådet fra 1950. Adr. Østrup Bæk pr. Roskilde.



2180. **Rasmussen, Niels Kristian**, f. 21. juli 1922 i Brande. S. a. lmd. R. — *Agronom 1951*. Ass. ved statens forsøgsstation ved Borris 1951—56. *Driftsassistent på a/s kemisk værk, Køge*, fra 1. febr. 1956. Adr.

Zoffmannsvej 39, Køge.



2181. \* **Rasmussen, Ole**, f. 15. febr. 1925 i Glostrup. S. a. konsulent J. R. — Lbsk., *agronom 1948*. Ass. ved Trifolium frø på Tåstrupgård 1949. Ass. ved Københavns amts sammensl. hmfr. 1949—50. Assistent Manager

ved Mount Austin Rubber Estates Ltd., Malaya, 1950—52. Ass. ved statens ukrudtsforsøg 1953. Ass. i landhusholdningsselskabet 1954—56. — *Direktør for Sarbavit a/s i Fredericia* fra 1956. Adr. Jernbanegade 4, Fredericia.

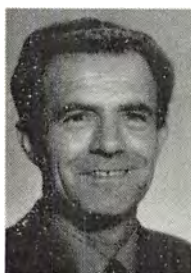

2182. **Rasmussen, Osvald Johannes**, f. 29. juli 1917 i Solbjerg ved Slagelse. S. a. gdr. R. R. — Lbsk., *agronom 1941*. Ass. ved hedeselskabets distriktskontor i Slagelse 1943—66. *Filialbestyrer og leder af hedeselskabets kontor i Herning* fra 1. juni 1966. — Mdl. af bst. i Vestsjællands landbrugs-kandidat/agronomforening 1947—48. Adr. Hedeselskabets kontor, Herning.

2183. \* **Rasmussen, Poul**, f. 31. okt. 1919 i Vejle. S. a. snedker P. N. R. — Lbsk., *agronom 1949*. Ass. ved de to sydsjællandske landbo- og hmfr.s planteavlsudvalg 1949. Ass. ved Blangstedgård forsøgssta-

tion 1949—53. Stipendiat ved landbohøjskolen hydrotekniske laboratorium 1953—54. Bst. ved statens forsøgsgård Rønhave ved Sønderborg 1954—59, ved statens forsøgsstation, Borris, 1959—61. *Forstander ved statens forsøgsstation, Virumgård, Lyngby*, fra 1961. Adr. Statens forsøgsstation, Virumgård, Lyngby.



2184. \* **Rasmussen, Rasmus Ejvin**, f. 2. dec. 1913 i Spørring ved Århus. S. a. gdr. J. R. — Prlm., lbsk., *agronom 1938*. Ass. ved husdyrbrugskontoret i Slagelse 1938. Lokalredaktør af „Sydvestsjælland“ 1939—41.

Ass. i planteavl ved de samv. lolland-falsterske lbfr. og lærer ved foreningen af unge landmænd fra 1941. Medredaktør af „Dansk Landbo Ungdom“ fra 1944. Konsulent for a/s C. A. Quade & co. i Maribo 1945—48, ved a/s I. A. Grabow & co. i Horsens 1948—52. Salgschef hos fa. G. Tandrup (traktorer og landbrugsmaskiner) i Silkeborg 1952—66. *Er på Grønland med arbejde på Thule Air Base*. Adr. RCA Service Company, BMEWS – SITE I personal, Thule Air Base, Dundas, Grønland.



2185. **Rasmussen, Rasmus Richard**, f. 1. dec. 1893 i Mundelstrup ved Århus. S. a. gdr. N. R. — Real., kornet, løjtnant, lbsk., *agronom 1920*. Ass. i landbrugsrådet 1920—22. *Ejer af Mundelstrup Møllegård* fra 1922. — Fmd. for Århus amts landøkonomske selskabs planteavlsudvalg fra 1932. Fmd. i repræsentantskabet for brandforsikringsselskabet Vermund, bestyrelsesrådets formand 1956. Sognerådsfmd. for



Sabro-Fårup kommune fra 1937. Mdl. af Århus amtsråd 1950. R. af Dbg. Adr. Mundelstrup Møllegård pr. Mundelstrup.



2186. **Rasmussen, Anders Sigurd**, f. 29. april 1895 i Skørring ved Mørke. S. a. gdr. S. R. — Lbsk., *agronom 1918*. Ass. ved Askov forsøgsstation 1918—20. Vikarierende konsulent for kvæglavlens fællesledelse i

Randers amt 1920—21. Konsulent i planteavl og husdyrbrug for Vends herreds og Wedellsborg birk og Årup omegns lbf. 1921—24. Konsulent i husdyrbrug samt sekretær og kasserer for lbf. for Svendborg og omegn 1924—61. *Forpagter af Brydegården i Sct. Jørgens*. Adr. Skovvej 7, Svendborg.



2187. **Rasmussen, Svend Aksel**, f. 12. aug. 1899 i Søttrup skole pr. Hornum. S. a. lærer I. K. R. — Lbsk., *agronom 1921*. Lærer ved Borris lbsk. 1921—22. Ass. ved statens moseforsøg 1922. Lærer ved Salling

ungdomsskole 1922—27 og ved Thise skole 1923—24. Konsulent i regnskabsføring og ass. i planteavl for Salling lbf. Konsulent i planteavl og regnskabsføring for de to sammensluttede lbf. nord for Randers 1927—54. *Privatkonsulent i regnskabsføring* fra 1954. — Lokalinspektør for statens plantetilsyn. Mdl. af Mariager byråd 1933—37 og 1943—46. Fmd. for Mariager købstads ligningskommission 1946—50. Mdl. af Nørhald m. fl. herreders provstiudvalg. Adr. Østergade 24, Mariager.

2188. **Rasmussen, Thomas Christian Bægård**, f. 14. maj 1912 i Vellev pr. Ulstrup. S. a. gdr. N. R. — Lbsk., *agronom 1939*. Ass. ved a/s dansk frøavls kompagni og markfrøkontoret (Trifolium) på Tåstrupgården 1939 og ved forsøgslabo-

ratoriets fodringsforsøg på statens gårde ved Hillerød 1940. Ass. ved forsøgslaboratoriets kvægforsøg 1940—44. *Sekretær i landbrugsrådet* fra 1944. Redaktionssekretær 1947 og *redaktør af „Landbrugsrådets*



*Meddelelser“* fra 1953. Forestod „Landbrugets radiobrevkasse“ 1950—60. Har været medarbejder ved „Jordbruget i Norden“. Adr. Moltkesvej 37, Kbh. F.

2189. **Rasmussen, Vagn**, f. 26. sept. 1934 i Hyvild pr. Brande. S. a. gdr. Aa. R. — Mellsk., *agronom 1961*. Salgskonsulent i landbrugsmaskinbranchen (markvanding) i firmaet Strange-Hansen, Virum, 1961—63. Forpagter af sin faders ejendom 1963—65. *Assistent i regnskabsføring og driftsøkonomi under Ry landboforening* fra 1. juni 1965. Adr. Fiskehusene pr. Skanderborg.



2190. \* **Rasmussen, Carl Aage**, f. 18. dec. 1918 i Bredstrup. S. a. gdr. M. R. — Student, lbsk., *agronom 1941*. Ass. 1941—42 og konsulent i regnskabsføring for Kolding herreds lbf. 1942—44. Lærer ved Ollerup folkehøjsk. 1945—46. Studieophold i udlandet 1946—47. *Konsulent i planteavl for nordfynske landboforening* fra 1948. Studierejse til USA i 1952. Adr. Nr. Højrup pr. Skamby.



2191. **Rasmussen Faurholtz, Rasmus Einar**, f. 29. dec. 1895 i Frøslev. S. a. gdr. Rasmussen, Fredensdal, Fakse. *Agronom 1919*. Rejst til Frankrig og derefter til San Francisco, med virke som vinkyper.



2192. **Rau, Åge Emil**, f. 22. jan. 1913 i Sindbjerglund pr. Vejle. S. a. gdr. H. Andersen. — Højsk., lbsk., *agronom* 1940. Ass. ved

Blangstedgård forsøgsstation 1940—41 og ved foreningen af jyske lbf.r.s planteavl-

kontor 1941—42. Ass. ved Fyens stifts patriotiske selskab og lærer ved Høng hmsk. 1942—43. Ass. ved D.L.F.s og F.D.B.s forsøgsgård Øtoftegård 1943. Lærer ved Haslev lbsk. 1943—44. *Afdelingsleder ved dansk landbrugs- og handelslaboratorium i Odense* fra 1944. Adr. Asger Rigsvej 13, 1., Odense.



2193. \* **Rauch, Erik Otto**, f. 26. dec. 1907 i Lellingene. S. a. overskovfoged G. R. — Student, *agronom*

1932. Ass. ved forsøgslaboratoriets svineforsøg på Trollesminde 1932—34, ved Sorø

amts løk. selskab og Skælskøregnsens lbf.r. 1934—37 og ved de samv. loll.-falsterske lbf.r. 1937—40. Regnskabsfører i Nakskov 1940—46. *Konsulent i regnskabsføring og husdyrbrug samt sekretær for Maribo amts økonomiske selskab* fra 1. marts 1946. Adr. Rolfsvej 23, Nakskov.



2194. \* **Rauff, Arne Peter Nissen**, f. 29. marts 1916 i Skærhoved pr. Give. S. a. gdr. C. R. — Hmsk., lbsk., *agronom* 1949. Ass. ved

Blangstedgård forsøgsstation 1949 og ved Langelands landøkonomiske forening 1949—51. Frøavlskonsulent for a/s M. Jørgensens markfrøforretning i Grejsdalen 1951—62. *Gårdejer på Stevns* fra 1. juli 1957. Adr. „Pilegård“, Boestofte pr. St. Heddinge.

2195. \* **Raun, Magnus Ejnar Pedersen**, f. 9. jan. 1903 i Kistrup pr. Korinth. S. a. gdr. C. Pedersen. — Højsk., lbsk., *agronom* 1926. Ass. ved dansk landbrugs- og handelslaboratorium i Odense 1927—28. Indehaver af Qvists laboratorium i Århus 1929—32. *Kemiker ved a/s Århus oliefabriks laboratorium* fra 15. sept. 1932. Adr. Bogensegade 5, Århus.



2196. \* **Raunkjær, Sven**, f. 18. april 1929 i Kbh. S. a. forretningsfører A. R. — Højsk., lbsk., *agronom* 1959. Ass. ved statens ukrudtsforsøg i Skovlunde 1959. Konsulent ved a/s dansk shell 1959—63. Konsulent ved sprøjteselskabet af 1948 a/s 1963—66. *Leder af a/s Ferrosan's afdeling for plantebeskyttelse* fra 1. juli 1966. Adr. Humlevænget 5, Nødebo pr. Fredensborg.



2197. \* **Ravn, Anthon Johannes**, f. 17. dec. 1918 i Gjøl pr. Åbybro. S. a. gdr. A. R. — Højsk., lbsk., *agronom* 1949. Ass. 1949—51 og konsulent i regnskabsføring ved Horsens lbf. 1951—54. *Konsulent i regnskabsføring ved Skælskøregnsens landboforening* fra 1. aug. 1954. Adr. Heilmannsvej 16, Skælskør.



2198. \* **Ravn, Karen**, f. 29. dec. 1919 i Gejsing ved Kolding. D. a. gdr. J. R. — Højsk., lbsk., *agronom* 1948. Ass. ved landbrugets brevskole 1948—49. *Assistent ved statens ukrudtsforsøg* fra 1. april 1949. Adr. Nøjsomhedsvej 21 A, Lyngby.





2199. \* **Ravn, Kristian** Thulesen, f. 27. sept. 1925 i Ferup. S. a. hmd. J. R. — Eftersk., højsk., lbsk., *agronom* 1950, Askov lærerkursus 1952. Ass. på Lundgård forsøgsstation 1950—51, ved den nordslesvigske lbf.

1951—52 og 1954, ved Skodsborg-Vandfuld herreders lbf. 1952 og ved Silkeborg lbf. 1953. Lærer ved Antvorskov højsk. 1952—54. Konsulent i husdyrbrug og ungdomsarbejde ved Hammershøj lbf. og Viborg amts østre hmf. 1954—55. Konsulent i planteavl ved Bølling-Nørre herreders lbf. og lærer ved Borris lbsk. 1955—59. *Konsulent i planteavl ved Bølling-Nørre herreders landboforening* fra 1959. Adr. Borris.



2200. **Ravn, Laurids** Peter, f. 27. sept. 1896 i Herslev ved Taulov. S. a. hmd. H. L. R. — Lbsk., *agronom* 1926. Ass. ved Blangstedgård forsøgsstation 1927. Konsulent ved de samv. sønderjyske hmfr. 1927—29 og for

Åbenrå amts- og Vis herreds lbfr. 1929—37. Ved praktisk virksomhed 1937—39. *Konsulent i fjerkræavl ved de samvirkende landboforeninger i Fyns stift* fra 1939. Adr. Sadolinsgade 77, Odense.



2201. \* **Ravn-Larsen, Henning**, f. 1. dec. 1924 i Uggerløse. S. a. bmd. L. Larsen. — Prlm., lbsk., *agronom* 1951. Ass. i husdyrbrug ved de samv. lbfr. i Fyns stift 1951—54. Ass. i regnskabsføring ved Fyens stifts patri-

otiske selskab 1954—55. *Konsulent i driftsøkonomi ved Rougsø-Sønderhald herreders landboforening* fra 15. juli 1955. Adr. Sdr. Allé 4, Allingåbro.

2202. **Ravn Pedersen, Knud**, f. 19. april 1928 i Krogsbæk. S. a. gdr. J. R. P. — Højsk., lbsk., *agronom* 1959. Ass. i husdyrbrug under sønderjysk fællesledelse af kvægavl 1959—60. *Konsulent for midtjysk fællesledelse af kvægavl, Hammelkredsen*, fra 1. april 1960. Adr. Hammel .



2203. **Refsgård, Jens Peder**, f. 16. dec. 1903 i Vester Børsting pr. Skive. S. a. gdr. S. R. — Lbsk., *agronom* 1930. Ass. ved Studsgård forsøgsstation 1930. Lærer ved Asmildkloster lbsk. og ass. ved Viborg amts løk. for. 1930—32. Lærer ved Lyngby lbsk. 1932—35. Konsulent i landsorganisationen for lettere hesteavl i Danmark 1935—53. *Konsulent ved foreningen til oldenborgavlens fremme i Jylland og de samvirkende Frederiksborg-hesteavlsforeninger for Jylland* fra 1. april 1953. Medredaktør af „Hesten i avl og brug“, medudgiver af fællesregistre for hingste af Frb.-race og Oldb.-race. Adr. Villa „Parma“, Jernbanevej, Brabrand.



2204. **Refsgård, Osvald**, f. 14. nov. 1912 i Vester Børsting pr. Skive. S. a. gdr. S. R. — Lbsk., *agronom* 1937. Ass. ved Gl. Roskilde amts lbf. 1937—38 og i planteavl ved de samv. sjæll. lbfr. 1938—42. Konsulent ved det sjæll. frøavlskompagni a/s 1942—49. *Konsulent ved sukkerfabrikken i Nykøbing F.* fra 1. sept. 1949. Adr. Sukkerfabrikken, Nykøbing F.



2205. \* **Reher, Ivan Wilhelm Anders**, f. 10. okt. 1906 i København. S. a. direktør, gross. N. F. R. — Mellsk., real., *agronom*



1929. *Grosserer og indehaver af fa. N. F. Reher* fra 1952. — Medstifter af og fmd. for import- og brancheforeningen for importører af drittelbånd og jute fra 1940. Adr. Islands Brygge 1 A, København S.



2206. **Reinhold Jensen, Erling Hugo**, f. 24. juli 1910 i Albøge pr. Trustrup. S. a. montør H. J. — Lbsk., *agronom* 1945. Ass. ved forsøgslaboratoriets kvægforsøg 1945—47. *Konsulent i regnskabsføring ved Ribe amts vestre landboforeninger* fra 15. aug. 1947. Inspektør ved statens plantetilsyn fra 1953. Adr. Grønnegade 1, Ølgod.



2207. \* **Reitzel, Jørgen**, f. 2. dec. 1931 i Randers. S. a. bogholder V. R. — Prlm., *eftersk.*, *højsk.*, *agronom* 1962. *Vid. assistent ved statens plantepatologiske forsøg* fra 1. maj 1962. Adr. Ved Voldgraven 2 H, st., Rødovre.



2208. **Reventlow, Claus Detlev Frederik Ferdinand**, f. 9. dec. 1928 på Frederiksberg. S. a. greve O. R. — Student, lbsk., *agronom* 1955. *Ejer af gården Aggerup* fra 1. marts 1956. Adr. Hverringe pr. Kerteminde.

2209. \* **Revsbech, Morten**, f. 26. juni 1914 i Voer pr. Ørsted. S. a. gdr. A. P. R. — Lbsk., *agronom* 1940. Lærer ved Vesterdal højsk. 1940—41. Sektionsleder ved hedeselskabets plantningsafdeling

1941—42. Ass. ved Vends herreds lbf. 1942—43. Ass. ved hedeselskabets mose- og engafdeling i Århus 1943—46. Lærer ved Horne højsk. 1946—47 og ved Hoptrup højskole 1947—67. *Residerende kapellan for Vester og Øster Hassing menigheder i Ålborg stift* fra 1. februar 1967. Adr. Gandrup præstebolig, Gandrup.



2210. \* **Ridder, Johannes Christian**, f. 8. okt. 1895 i Rønne. S. a. parcel. C. H. R. — Højsk., lbsk., *agronom* 1919, *handelshøjskole*s diplomprøve (HD) 1925. Studieophold ved universitetet og landbohøjskolen i Bonn 1929—30. Ass. ved Horsens lbf. 1919. Lærer ved Tune lbsk. 1919—20. Ass. ved det landøkonomiske driftsbureau 1920—21. Konsulent i planteavl og regnskabsføring for de fire lbf. i Ringkøbingegnen 1921—22. Ass. 1922, fuldmægtig 1925, kontorchef 1942 og forstander for det landøkonomiske driftsbureau 1945—65.



Mdl. af redaktionsudvalget for Ugeskrift for Landmænd 1931—48 og 1951—59. Mdl. af bst. i N.J.F.s danske afdeling 1942—55, af bst. for Københavns amts lbf. 1949—57 og af landhusholdningsselskabet 1950, præsident i bestyrelsesrådet for landhusholdningsselskabet 1957—65. Fmd. for samvirksomheden for landbrugsfagligt oplysningsarbejde fra 1957. Mdl. af repræsentantskabet for statens byggeforskningsinstitut 1951 og af landbrugsministeriets OEEC-udvalg 1953. Censor i landbrugsøkonomi ved landbohøjskolen fra 1945. Mdl. af akademiet for de tekniske videnskaber fra 1954. Undervisningsministeriets landbrugskyndige revisor for legatstiftelsen Sophienborg læregård og Strødam fra 1954. Mdl. af bst. for brødrene Reebergs legat fra 1958.

Har skrevet „Landbrugets produktions-



økonomi og driftsforhold“, driftsbureauets årlige beretninger, „Landbrugets driftsøkonomi“. Medarbejder ved „Danmarks kultur ved år 1940“, landbrugets ordbog og fl. a. håndbøger. R. af Dbg. Adr. Storkebakken 16, Kbh. NV.



2211. \* **Rifbjerg-Madsen, Jørgen**, f. 3. marts 1919 i Saksøbing. S. a. politimester E. E. Madsen. — Real., lbsk., *agronom* 1945. Ass. ved Odsherreds lbf. 1945—46, ved statens plantepatologiske forsøg i Lyngby 1946

—47. Konsulent i planteavl og ungdomsarbejde i Nordthy lb.- og hmf. 1947—52. *Konsulent og aulstleder hos a/s Ølandenes frøkontor i Rudkøbing* fra 1952. — Fra 1956 revisor i Skrøbelev kommune, fra 1960 mdl. af Skrøbelev sogneråd. Adr. Skrøbelev pr. Rudkøbing.



2212. \* **Riis, Fridtjof Rudolf**, f. 19. nov. 1896 på Frederiksberg. S. a. husejer M. C. R. — Prlm., *agronom* 1917. Ass. i regnskabsføring ved Kbh.s amts lbf. 1917—18. Sekretær 1919 og kontorchef 1919—20 i ernærings-

inspektoratet i Åbenrå. Meddirektør for a/s dansk såsædskompagni 1920—22. Ansat ved Shell Oil Company i California, USA, 1922—25. Fuldmægtig i salgsafdelingen for a/s Kbh.s kul- og kokskompagni 1925—26. Salgschef og direktør for a/s dansk alfa-laval, Kbh., 1927—33. Salgs- og propagandachef 1935—41 og salgsdirektør 1941—44 for a/s dansk aluminium industri. Administrator for a/s nordisk aluminiumindustri 1942—44. *Direktør for Københavns kul- og kokskompagni* fra 1944, administrerende direktør for samme og de forenede benzinimportører a/s 1953—64. Ejer af Højrupgård ved Vallensbæk 1933—38. Ejer

af Tornegård og Rishøjgård ved Birkerød 1939—50.

Mdl. af bst. for følgende selskaber: Bartholdys kulimport a/s, Randers, fra 1947, dampskibsselskabet København a/s fra 1947, a/s Sigersted og Sandby teglværker fra 1947, a/s H. C. Hansen, Skælskør, fra 1948, dampskibsselskabet orion a/s, Kbh., fra 1951, a/s sækkelejekompagniet, Kbh., fra 1952, finansaktieselskabet gloria, Kbh., fra 1952, de forenede benzinimportører a/s, Kbh., fra 1953, Otto Heerfordt a/s, Hjørring, fra 1953, a/s nordisk tanklager fra 1953, fmd. fra 1963. Fragtudligningskassen for benzin, petroleum og brændselsolier, Kbh., fra 1953, danske kulimportørers association fra 1953, fmd. fra 1963, foreningen af kulimportører i Kbh. og 3. distriktsforening under danske kulimportørers association fra 1953, Ålborg olie- og benzinkompagni a/s fra 1953, Frederikssund kulimport a/s fra 1955, Hundested kulimport a/s fra 1955, Næstved kul- og kokskompagni fra 1956, benzin og oliebranchens arbejdsgiverforening fra 1964, Scandinavian Coal Importers Federation fra 1963, investerings- og finansieringsselskabet af 1. febr. 1964, af Kbh.s grundejerforening, og af Kbh.s kul- og kokskompagni fra 1965. Adr. Kildegårdsvej 35—37, Hellerup.

2213. \* **Riis, Jens Møller**, f. 16. okt. 1932 i Durup. S. a. gdr. N. R. — Real., højsk., lbsk., *agronom* 1960. Ass. ved det landøkonomiske driftsbureau 1960—61. Lærer ved Midtjyllands landbo- og husholdningsskole, Grindsted, 1961—65. Tillige konsulent i husdyrbrug ved Slaugs herreds lbf. 1963—65. *Sekretær for forretningsudvalget for de samvirkende landboforeninger i Fyns stift* fra 1. aug. 1965. Adr. Frankfri pr. Verninge, Fyn.



2214. **Riis, Poul Martin**, f. 17. sept. 1928 i Vejle. S. a. malermester M. R. — Lbsk.,



*agronom 1955, specialeksamen 1958, studieophold i USA 1958—59, veterinær 1962, dr. med. vet. 1964. Ansat ved landbohøjskolen dyrefysiologiske laboratorium fra 1. maj 1963. Adr. Hederavej 9, Glostrup.*



2215. **Riis, Poul Vilmar Kjølner**, f. 9. april 1909 i Østermarie på Bornholm. S. a. gdr., sognefoged A. J. R. — Lbsk., *agronom 1936, veterinær 1942. Praktiserende dyrlæge ved Sydvestsjællands kvf. 1942—45. Ass. hos dyrlæge J. Petersen, Væggerløse på Falster, 1945—46. Praktiserende dyrlæge i Pedersker på Bornholm fra 1946. Adr. Pedersker.*



2216. \* **Riis Jensen, Erik**, f. 17. maj 1934 i Elkjær, Grene sogn, Billund. S. a. lmd. J. R. J. — Lbsk., *agronom 1957. Ass. ved kartoffelfondens forædlingsstation i Vandel 1957—61. Ansat ved TECTUM a. m. b. a., Struer afdeling for landbrugsbyggeri fra 1. maj 1961. Adr. Baunehøj 33, Gimsing, Struer.*



2217. \* **Riis Laursen, Svend**, f. 12. okt. 1927 i Uldum. S. a. højskoleforst. T. L. — Ungdomssk., højsk., lbsk., *agronom 1951. Ass. i husdyrbrug og landbrugsbyggeri ved Morsø lbf. 1952—54. Ass. 1954—63 og konsulent i husdyrbrug ved Århus amts fællesledelse fra 1. april 1963. Adr. Illerupvej 25, 2. th., Århus N.*

2218. \* **Riis Vestergaard, Peder**, f. 6. marts 1891 i Skovsborg ved Kellerup. S. a. gdr. S. R. V. — *Agronom 1912.*

Ass. ved Studsgård forsøgsstation 1912 og ved lokal forsøgsvirksomhed og regnskabsføring 1912—17. *Konsulent for Samsø landboforening fra 1. april 1917 og tillige for Samsø husmandskreds fra 1. okt. 1931. — Sekretær i akkordudvalget for Samsø og mdl. af grundforbedringsudvalget for Samsø. Tildelt sølvbæger for fortjenstfuldt arbejde for plantnings sagen 1948. Adr. Tranbjerg, Samsø.*



2219. \* **Rindom, Jakob**, f. 4. juli 1917 i Vindelbro pr. Borris. S. a. gdr. J. R. — Lbsk., *agronom 1941. Ass. i planteavl ved de samv. lbfr. i Fyns stift somrene 1941, 1942 og 1943 og hos konsulent S. Grue-Sørensen,*

Hjerm, vinteren 1941—42. Lærer ved Ærø lbf.s landbrugsfaglige skoler 1942—43. Konsulent i planteavl, husdyrbrug og regnskabsføring for Ærø lbf. 1943—52. Konsulent for Hjerm-Ginding herreders lbf. 1952—64. *Konsulent i husdyrbrug for Hjerm-Ginding herreders og Struerregns landboforening fra 1. maj 1964. Ejer af Hauris hede, hvor der drives kartoffelfremavl, fra 1960. — Inspektør ved statens plantetilsyn fra 1945. Kasserer for Dansk nordisk ungdomsforbund på Ærø 1945—52 og for Dunkær-Lille Rise vandværk 1950—52. Sekretær for Hjerm-Ginding herreders svinekontrollforening fra 1955. Eskadrillechef i flyverhjemmeværnet fra 1957. Adr. Vinderup.*



2220. \* **Ring, Eigil Vintenius**, f. 29. dec. 1923 i København. S. a. købmand A. R. — Real., handelsseks., lbsk., *agronom 1951. Ass. ved Ringstedegnens lbf. 1951—52 og ved Ødum forsøgsstation 1952. Konsulent*

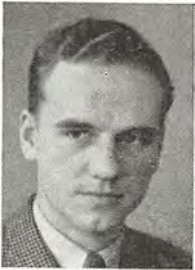

ved Østergårds frøavl, Stensballe, Horsens, 1952—53. Ejer af et landbrug i Kragelund ved Ørbæk, Fyn, 1953—54. Ejer af Hjelmsgården i Heldager 1954—61. *Konsulent hos A. Nielsen og co. a/s, Nykøbing F.*, fra

1. maj 1961. Adr. Frejlev pr. Kettinge, Lolland.



2221. \* **Risum Krog, Gunnar**, f. 23. juli 1926 i Eskely pr. Pjedsted. S. a. gdr. N. K. — Prlm., højsk., lbsk., *agronom 1953*. Ass. ved Kalundborg og omegns og Løve herreds lbfr. 1953. Ass. i planteavl og grundforbedring ved Ringstedegnens lbf. 1953—59. *Konsulent for a/s L. Dæhnfeldt, Odense*, fra 1. febr. 1959. Adr. Jennysvænget 4, Næsby, Fyn.



2222. \* **Ritter, Karl Bentholt**, f. 12. aug. 1925 i Kvottrup pr. Mundelstrup. S. a. gdr. A. R. — Eftersk., højsk., lbsk., *agronom 1953*. Ass. ved Studsgård forsøgsstation somrene 1953 og 1954. Lærer ved Uldum høj-

skole vintrene 1953, 1954 og 1955. *Konsulent i planteavl ved Tørring og omegns landboforening* fra 1. april 1955. *Konsulent i driftsøkonomi og regnskabsføring ved fællesregnskabsudvalget for Tørring og omegn, Vrads herreds, og Tyrsting-Vrads herreders landboforeninger*. Adr. Solfang 12, Tørring.

2223. \* **Rod Nielsen, Niels Christensen**, f. 2. jan. 1930 i Lindholm pr. Nørresundby. S. a. grovsmed F. R. N. — Real., højsk., lbsk., *agronom 1957*. Ass. ved Kolding fællesledelse 1957—59. *Konsulent for Kalø*

Vig lbf. 1959—60. *Konsulent for Hammershøj og omegns lbf. 1960—63. Konsulent i driftsøkonomi for landboforeningen for Svendborg og omegn* fra 1963. Adr. Hasselvænget, Fiskop, Svendborg.



2224. \* **Rode Nielsen, Anders Christian**, f. 19. marts 1914 i Karlby. S. a. hmd. J. A. N. — Højsk., lbsk., *agronom 1942*. Ass. ved Pajbjergfondens forædlingsvirksomhed ved Børkop 1942—44. Ass. i landøkonomiske foreninger 1944—48. *Kontrollør 1948 og overkontrollør ved statskontrollen med mejeriprodukter og æg m.m.* fra 1965. Adr. Rosenvænget 28, Fruens Bøge.



2225. **Rodt, Peter Andreas**, f. 22. nov. 1924 i Borgund i Norge. S. a. lmd. A. R. — Student, lbsk., *agronom 1952*. Lærer og gårdsfullmechtig ved Sunnmøre husmorskole 1952—53. Ass. ved institutt for fjørfe og pelsdyr ved Norges landbrukshøgskole 1954—56. *Distriktskonsulent i Norges Pelsdyrslag* fra 1956. Studierejse i USA 1962. Adr. Norges Pelsdyrslag, Wergelandsveien 5, 8., Oslo 1.



2226. \* **Roesgaard, Jens Otto**, f. 25. dec. 1939 i Tørring. S. a. sognepræst P. A. R. — Mellsk., *agronom 1965*. Ungdomskonsulent for Skanderborg amts landboudom 1965. *Assistent i planteavl under Horsens land-*

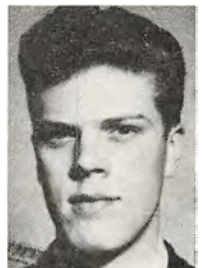

*brugsforening* fra 1. nov. 1965. Adr. Priorsløkkevej 18, Horsens.



2227. **Rolland, Arnold Magne**, f. 31. juli 1923 i Hamre i Norge. S. a. fmd. O. R. — Student, lbsk., *agronom* 1952. Ass. ved Hordaland landbrugsforening 1952. Distriktsagronom ved Finmark landbrugsforening 1952

—53. Landbrugssekretær i Troms landbrugsforening 1953—59. Landbrugssekretær i Sogn og Fjordane landbrugsforening 1959—64. *Laborant ved zoologisk laboratorium, Universitetet i Bergen* fra 1. aug. 1964. Adr. Valestrandsfossen, Norge.



2228. \* **Rom, Gunnar Jensen**, f. 17. okt. 1923 i Års pr. Tårs. S. a. hmd. A. J. R. — Højsk., lbsk., *agronom* 1952.

Askov lærerkursus 1952. Ass. ved Kjellerup og omegns lbf.s regnskabskreds 1952—53, ved statens marskforsøg ved Ribe 1953 og ved Årslev forsøgsstation 1953—54. Konsulent i regnskabsføring for Ribe amts vestre lbf. 1954—58. *Konsulent i regnskabsføring og driftsvejledning ved Ribe og omegns landboforening* fra 1. april 1958. Adr. Mejsvænget 8, Ribe.



2229. \* **Romme, Poul Arne Nielsen**, f. 20. jan. 1915 i Kartoffe ved Saksøbing. S. a. gdr. L. R. — Næsgård, *agronom* 1942. Ass. ved Præstø amts grundforbedringsudvalg fra 1942. *Ansæt ved hedeselskab, Næstved*.

Adr. Mosevej 1, Næstved.

2230. \* **Rosager, Erling**, f. 20. sept. 1912 i Borris. S. a. forstander, *agronom* H. K. R. — Højsk., lbsk., *agronom* 1938. Ass. ved hedeselskabets mose- og engafdeling

i Århus 1938—40. Sekretær 1. jan. 1942, fuldmægtig 1. sept. 1955 og *afdelingsleder i de danske mejeriforeningers fællesorganisation* fra 1. jan. 1963. Adr. Skovbakkevej 3, Brabrand.



2231. **Rosager, Peder Ellegaard**, f. 23. april 1912 i Vejstrup ved Svendborg. S. a. gdr. K. K. R. — Lbsk., *agronom* 1937. Lærer ved Vinding højsk. 1937—39. Kontrollør 1939—58 og *overkontrollør ved statskontrollen med mejeriprodukter og æg m.m.* fra 1958. Adr. Mosebakken 17, Bybæk, Vejle.



2232. \* **Rosen, Otto Sophus von**, f. 3. nov. 1903 i Newcastle, England. S. a. skibsingeniør J. v. R. — Lbsk., *agronom* 1929. Ass. ved regnskabs- og revisionskontoret i Køge 1929—30, ved forsøgslaboratoriets fodringsforsøg på Sanderumgård 1930—31 og ved statens redskabsprøver 1931—32. Ansæt i landbrugsrådet 1933, *fuldmægtig i sekretariatet for landbrugets oplysningskontorer i London, landbrugsrådet, Axeltorv 3, Kbh. V.* Æresmedlem af The Grocer's Institute i London 1966. Adr. Carl Plougs vej 5, København V.



2233. \* **Rosendahl, Johannes**, f. 15. sept. 1933 i Uldum. S. a. gdr. K. R. — Ungdomssk., lbsk., *agronom* 1962. Ass. 1962—64 og *konsulent i regnskabsføring ved Vejle amts landboforening* fra 1. jan. 1965. Adr. Møllevej, Uldum.





2234. \* **Rosendal Peder**, Peder Fabricius, f. 12. okt. 1930 i Nakskov. S. a. propr. R. P. — Real., lbsk., *agronom* 1959. Rejseinspektør i traktorafdelingen for Ford motor co. 1959—62.

Driftsleder ved A. Philipsens akts., Viborg, 1962—65. Direktør for a/s Brdr. Clausens Fordson traktor service og maskinhandel i Nakskov 1965—66. *Selvstændig Ford-forhandler, direktør for P. Rosendal og co. a/s, Hjørning*, fra 1. juni 1966. Adr. Skolegade 9, Hjørning.



2235. \* **Rosenstand Schacht, Helge**, f. 16. april 1897 i Gylling ved Horsens. S. a. mejeribestyrer H. S. — Mellsk., lbsk., *agronom* 1921. Ass. ved Askov forsøgsstation 1921. Lærer ved Næsgård agerbrugsskole 1921—

22. Ass. hos statskonsulent Anton Christensen og ved statens redskabsprøver 1922—24. Lærer ved Testrup højsk. 1924—25. Vid. ass. 1925—32, amanuensis 1932—35, docent 1935—46 og professor i landbrugsmaskinlære ved landbohøjskolen 1946—67.

Sekretær ved dansk standardiseringsråds udvalg vedrørende landbrugsmaskiner 1929. Sektionssekr. ved den internationale mejerikongres 1931. Mdl. af dansk standardiseringsråd fra 1937, af rådets forretningsudvalg fra 1959 og næstfmd. 1960. Mdl. af statens redskabsudvalg fra 1935, af landbrugets radioudvalg 1937—49 og af akademiet for de tekniske videnskaber fra 1937. Mdl. af udvalget for maskinkursus for landmænd 1935—39, af landbrugets filmudvalg fra 1947, af Kungl. Skogs- og Lantbruksakademien fra 1959. Modtog saxoniaprisen i 1964. Studieophold i USA 1950 og 1962. — Medforfatter af Landbrugsgeografi I-II. Hovedredaktør af Det danske landbrugs maskinbog og Landbrugets mekanisering.

Vejledn. til korrespondancekursus i landbrugets maskinteknik. Medarb. ved „Maskinbog for landmænd“, „Landbrugets ordbog“, „Hagerups leksikon“, „Raunkjærs konversationsleksikon“, „Dansk landbrugs-leksikon“, „Håndbog for det mindre landbrug“ m. fl. Har skrevet studievejledning i landbrugsmaskinlære I-V. R<sup>1</sup> af Dbg. Adr. Valby Langgade 135, København Valby.

2236. **Rossen Hansen**, Truels, f. 11. juni 1926 i Haderslev. S. a. købmand R. H. — Lbsk., *agronom* 1949. Aftjent værnepligt. Ophold i Malaya 1951—57. *Bosat i Australien* fra 1957. Adr. 5 Wagner Street, Blackburn South, Victoria, Australien.



2237. **Rostgaard-Nielsen, Paul Malthé**, f. 14. aug. 1903 i Kbh. S. a. købmand O. R. N. — *Agronom* 1927. Ophold i Litauen. Ass. 1930—43 og *konsulent for Frederiksborg amts planteavlssforening vedr. driftsøkonomi* fra 1943. Adr. Lützensvej 3, Hille-rød,



2238. \* **Roswall, Carl Peter**, f. 10. sept. 1892 i Udsholt. S. a. parcl. J. P. R. — Lbsk., *agronom* 1920. Ass. og bogholder ved statens gårde ved Hillerød 1920—22. Lærer ved Luthersk missionsforenings højskole, Hillerød, 1922—57. Regnskabsfører og kasserer for Frederiksborg amts planteavlssforening 1925—47. Fmd. for østifternes haveselskab i Frederiksborg amt 1929—51. Forstander for kristeligt feriehem i Gilleleje 1946—52. Udgiven lærebog i hus-



holdningsteori. Adr. Vesterbrogade 14, Gilleleje.



**2239. Rottensten,**

**Knud Valdemar**, f. 24. jan. 1903 på Bjørnegård i Klemensker på Bornholm. S. a. gdr. H. J. R. — Næsgaard, *agronom 1926*, dr. phil. 1934, veterinær 1945. Ass. ved de samv. sjællandske

hmfr. 1926—27 og ved Tystofte forsøgsstation 1927. Ass. ved the Farm Demonstration Office, mt. Holly, N. J. 1927—29, graduate student ved Cornell University 1929—33, „research assistant“ i animal nutrition 1933. Ass. ved landbohøjskolen 1934—36. Tildelt landbohøjskolens rejselegat 1937 og studeret ved Dept. Physiol., Rowett Research Institute, Aberdeen, 1937—38. Vid. ass. ved landbohøjskolen 1936—46. Forsøgsleder ved forsøgslaboratoriet 1946—52. Forstander for landbohøjskolens afd. for sædforskning og inseminationsteknik m. m. 1952—62. *Professor and Head, Division of Animal Production and Protection, Faculty of Agricultural Sci., American University of Beirut, Libanon*, fra juli 1962. — Har skrevet 172., 178., 235., 247., 253. og 261. beretning fra forsøgslaboratoriet; *Vitaminer og mineralstoffer i husdyrenes fodring*. L.H.S.-forlag, 3. udgave 1944. *The assimilation of phosphorus from dicalcium phosphate etc.*, jour. nut. bd. 8, 1934; *The effect of body stores on the efficiency of calcium utilization*, biochem. jour. bd. 32, 1939, m. m. Adr. School of Agriculture, American University of Beirut, Libanon.



**2240. Roug, Erik**, f. 22. okt. 1919 i Kbh. S. a. godsr., *agronom E. R.* — Student, *agronom 1944*. Forvalter på Mørdrupgård og Rosenlund 1944. Ass. ved mejerikontoret i Århus 1944—45. Direktør for A. Boll ma-

skinfabrik a/s 1949—59. *Indehaver og leder af Herning beholderfabrik a/s, Herning*, fra 1. maj 1959. Adr. Mørupvej 1, Herning.

**2241. Roug, Ejnar**, f. 17. april 1890 i Mariibo. S. a. købmand A. R. — Prlm., *agronom 1911*. Forv. på Bredeshave 1911—13. Ejer af Mørdrupgård 1913—55. *Ejer af godset Rosenlund ved Lyng* fra 1917. Adr. Rosenlund pr. Lyng.



**2242. Ruby, Jens Kristian**, f. 20. okt. 1901 i Fjaltring. S. a. gdr. P. K. R. — Lbsk., *agronom 1929*. Ass. ved Ringkøbing amts fællesledelse 1929 og ved forsøgslaboratoriets fodringsforsøg 1929—31. Konsulent i husbrug og regnskabsføring for Bølling-Nr. herreders lbf. 1931—35. *Inspektør i livsforsikringsforeningen fremtiden Ålborg af 1866*. *Ansæt i fa. Aug. Borgen, København* fra 1935. — Revisor i Skjern sparekasse 1938—52. Forretningsfører for hedeselskabet, Skjern distrikt, 1938—52. Næstfmd. i skatterådet for Bølling m. fl. herreder. Skatterådsfmd. for Bølling m. fl. herreders skattekreds fra 1961. *Amtsskatterådsformand for Ringkøbing amt* fra 1961. Adr. Storegade 8, Skjern.



**2243. Ruby, Ole Pedersen**, f. 6. jan. 1911 i Fjaltring. S. a. gdr. P. K. R. — Højsk., lbsk., *agronom 1935*. Ass. ved Hjørring amts løk. selskab 1935—40. Konsulent i planteavl for Kolding herreders lbf. 1940—63. Invalidpensionist fra 1963. *Ejer af en kunstforretning i Kolding* fra 1963. Adr. Teglgårdsvvej 34, Kolding.





2244. \* **Rubæk Hansen, Ejvind**, f. 16. aug. 1937 i Århus. S. a. hmd. G. R. H. — Eftersk., lbsk., *agronom* 1962. Ass. ved statens forsøgsstation i Årslev 1962—63. *Konsulent for Lindinger agro co. a/s i Rødovre* fra 1.

maj 1963. — Red. af „Håndbogen i plantebeskyttelse“. Adr. Lundebjerggårdsvej 340, Skovlunde.



2245. \* **Rudbeck, Jørgen**, f. 26. nov. 1898 i Haderslev. S. a. gdr. H. N. R. — Lbsk., *agronom* 1925. Ass. ved forsøgslaboratoriets fodringsforsøg på Næsgård 1925, ved den 5. 2-årige konkurrence mellem hele

kvæghold i Sjællands stift 1925—27, ved forsøgslaboratoriets kvægfodringsforsøg 1927—28 og ved de samv. danske andelsvineslagteriernes fodringsforsøg 1928—29. *Konsulent i husdyrbrug for Grenå lbf.* 1929—61. *Konsulent for svineavlssarbejdet under Randerskredsens fællesledelse* fra 1. april 1931 og *forsøgsleder ved svineforsøgsstationen Juelsminde* 1931—48 og *Kronjyden* fra 1948. Sekretær og regnskabsfører for Djurslands og Ebeltoft-egnens kvfr. 1941—61. Adr. Kløverbakken 6, Grenå.



2246. \* **Rudbeck Mikelsen, Niels**, f. 29. sept. 1935 i Nebstrup pr. Havndal. S. a. gdr. S. M. — Eftersk., *agronom* 1961. Askov lærerkursus 1961. Lærer på Odder højsk. 1961—62. Ass. i husdyrbrug ved Vejleegnens

fællesledelse 1962. Lærer ved Odder højsk. 1962—63. Ass. i regnskabsføring ved den alsisk-sundevedske lbf. 1963—66. *Konsulent for Samsø landboforening og*

*husmandsforening* fra 1. februar 1966. Adr. Tranebjerg, Samsø.

2247. \* **Ruder, Poul Christian**, f. 6. febr. 1909 i Aunede. S. a. propr. H. R. — Real., *agronom* 1931. Ass. i planteavl ved de samv. loll.-falsterske lbf.

1932—35. *Konsulent for I. G. Farben, Bayer's danske afd. for plantesygdomme og skadedyrsbekæmpelse* 1935—39. *Konsulent for a/s dansk frøavls kompagni og markfrøkontoret (Trifolium)* fra 1940 og tillige for *Trifoliums datterselskab Central compagniet, Middelfart*, fra 1959. Bridgeredaktør for Fyens stiftstidende, Odense, fra 1949. Indehaver af Ruders bridge institut fra 1952. Adr. Stegsted, Odense V.



2248. **Rump, Helge Nicolaj**, f. 3. nov. 1899 i Ålborg. S. a. ingeniør H. E. A. R. — Real., lbsk., *agronom* 1923. Rejste til USA og var medhjælper på en farm ved Grove City, Pennsylvania, 1923—24. Fmd., senere bst. på et mejeri i Yarmouthville, Maine, 1924—25. Ass. ved statens redskabsprøver 1925—27. *Ejer af Bukkerupgård* (tidl. Bukkerup møllegård) ved Tølløse fra 1927. Adr. Kollektivhuset „Vesterled“, Nordvestvej 5, Holbæk.



2249. \* **Rytter, Frede Albrecht**, f. 30. okt. 1898 i Vollerup. S. a. gdr. N. R. — Højsk., lbsk., *agronom* 1921. Lærer ved Rødkilde højsk. 1921—25. *Ejer af Kjærsgård i Gimlinge* fra 1925. Adr. Gimlinge pr. Flakkebjerg.



2250. **Rytter Rosenbech, Søren** Svanholm, f. 3. april 1920 på Svanholmsgård



pr. Kongerslev, S. a. gdr. I. R. — Højsk., lbsk., *agronom* 1950. Laborant ved mejeriet Solbjerg i Kbh. 1950—51. Ansat ved korn og foderstof kompagniet i Korsør 1951. Forp. 1951—57 og *ejer af Svanholmsgård* fra

1957. Lærer ved *Støvring højskole* fra 1960. Adr. Svanholmsgård pr. Kongerslev.



2251. **Røhr, Kristian**, f. 24. febr. 1891 i Vium ved Sjørslev. S. a. gdr. K. R. — Højsk., lbsk., *agronom* 1917. Ansat ved midt- og vestjysk frøavlsskompagni i Struer 1917. Ass. ved Askov forsøgsstation 1918—19. Lærer ved

Næsgård agerbrugssk. 1920—21. Ass. 1921—38 og distriktsbestyrer ved hedeselskabets 13. distrikt i Hjørring 1938—61. *Ren-tier*. Adr. Enghavevej 2, Hjørring.



2252. \* **Rørbech, Niels**, f. 22. marts 1937 i Ringsted. S. a. vice-skoleinsp. T. R. — Real., *agronom* 1962. Specialstudier i land-

brugsbyggeri ved landbohøjskolen og kunstakademiets arkitektskole. *Videnskabelig medarbejder ved statens byggeforsknings institut, afdelingen for landbrugsbyggeri* fra 1. maj 1962. Orlov 1967—68 med ansættelse ved firmaet Landbrugs teknisk service, Næstved. Skriftlige arbejder: Medforfatter af landhusholdningsselskabets bøger: „Alt det nyeste“ og „Landbrugets byggebog“ samt mindre publikationer. Adr. Strandvejen 110 C, Hellerup.

2253. \* **Rådum, Arne** Børge, f. 17. nov. 1913 i Dianalund. S. a. ingeniørkaptajn, revisor E. N. Jensen. — Real., *agronom* 1936. Ansat ved landbrugsministeriets

svineregulering 1936—39 og ved et privat korn- og foderstoffirma 1939. Teknisk sagkyndig i landbrugs-sager i byggenævnet 1939—46. Bygningskonsulent for de samv. lbfr. i Skanderborg amt 1946—61. *Landbrugsarkitekt og konsulent i privat virksomhed* fra 1962. Adr. Roskildevej 114, Valby.



2254. \* **Sahl, Erik** Rasmussen, f. 21. sept. 1922 i Katballe pr. Skelhøje. S. a. gdr. R. R. S. — Lbsk., *agronom* 1950. Ass. ved sønderjysk fællesledelse for avlen af rødt dansk malkekvæg 1950 og ved Hadstenegnens fællesledelse 1950—51. Ass. ved F.a.j.L.s husdyrbrugsudvalg 1951—53 og ved Danmarks jerseyforening 1953—54. *Konsulent i regnskabsføring for Silkeborg landboforening* fra 1. juni 1954. Adr. Østergade 4, Silkeborg.



2255. \* **Salhøj, Niels** Kristen, f. 25. marts 1921 i Vestervig i Thy. S. a. gdr. N. P. — Prlm., lbsk., *agronom* 1950. Ass. ved statens redskabsprøver 1950. Ass. ved hedeselskabets mose- og engafdeling i Dybvad 1950—54. Ass. ved hedeselskabets distriktskontor i Åbenrå 1954—64. *Assistent ved hedeselskabets drøntekniske undersøgelser, Viborg*, fra 1964. Adr. Hermodsvej 19, Viborg.



2256. \* **Sams Lundgård, Tage**, f. 4. nov. 1928 i Torkildstrup, Kr. Såby. S. a. gdr. J. S. — Prlm., højsk., lbsk., *agronom*





eninger fra 1. nov. 1961. Adr. Dæmnin-  
gen 44, Vejle.

1956. Ass. ved statens  
forsøgsstation på  
Lundgård 1956 og læ-  
rer ved Gråsten lbsk.  
1956—59. Lærer ved  
Borris lbsk. 1959—61.  
*Konsulent i maskiner  
i Vejle amt, Vejle ve-  
steregns og Brande-  
Thyregod landbofor-*

2257. **Sand, Helge**, f.  
5. sept. 1914 i Bur. S.  
a. gdr. A. S. — Højsk.,  
lbsk., *agronom 1947.*  
*Konsulent ved Øster-  
gaards frøavl a/s,*  
*Stensballe, Horsens,*  
fra 1947. Adr. Stens-  
balle, Horsens .



2258. \* **Sandahl Skov**,  
Knud Erik, f. 24. febr.  
1922 i Vejen. S. a. la-  
gerforvalter P. S. S. —  
Mellsk., højsk., lbsk.,  
*agronom 1947.* Ass. ved  
hedeselskabets filial-  
kontor i Brovst 1947—  
52. Stipendiat ved hy-  
droteknisk laborato-



rium 1952—53. Ass. ved hedeselskabets  
forskningsvirksomhed i Viborg 1953—60.  
*Konsulent ved hedeselskabets dræntekni-  
ske undersøgelser* fra 1. okt. 1960. Adr.  
Danmarksvej 60, Viborg.

2259. \* **Sandfær, Jens**,  
f. 18. okt. 1922 i Tvis  
ved Holstebro. S. a.  
lmd. C. S. — Lbsk.,  
student, *agronom*  
1948, lic. agro. (arve-  
lighedslære) 1953.  
Vid. ass. ved landbo-  
højskolens arvelig-  
hedslaboratorium

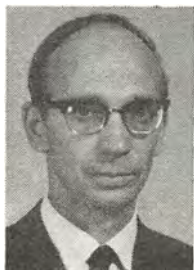

1949—55 og ved St. Jyndevad forsøgs-  
station 1955—56. Ansat ved A.E.K., Risø,  
1956. *Forstander ved landbohøjskolens*

*landbrugsforsøgsvirksomhed ved A.E.K.,  
Risø, fra 1. april 1959.* Mdl. af bst. for  
nordisk genetikforening 1960 og af for-  
eningen af licentiater udgået fra landbo-  
højskolen 1960. Mdl. af frøkontrolkom-  
missionen 1962. Adr. Frederiksborgvej  
43, Roskilde.

2260. **Sandvad, Karl**  
Henning, f. 30. marts  
1921 i Tamdrup. S. a.  
gdr. N. S. S. — *Agro-  
nom 1948*, student  
1952, lic. agro. 1955  
(plantekultur). Ass.  
ved Horsens lbf. 1948  
og 1949. Lærer ved  
Næsgård agerbrugs-  
skole 1948—49. Forvalterass. ved a/s de  
danske sukkerfabrikker 1949—50. Ass.  
ved a/s dansk frø- og silo-selskabs for-  
søggård Ørnebjerg 1951—52. Ass. ved  
Øtoftegård 1955—60. *Vid. assistent ved  
statens forsøgsstation, Blangstedgård*, fra  
1. marts 1960. Adr. Korsløkkevej 53,  
Odense.



2261. \* **Sandø, Gun-  
nar**, f. 6. april 1905 i  
Overby på Odden ved  
Nykøbing Sj. S. a. sog-  
nepræst H. C. Peder-  
sen. — Real., højsk.,  
lbsk., *agronom 1928.*  
Ass. på Grevskabet  
Langeland, Tranekær,  
1928—29. Ass. 1930,  
konsulent 1933 og fuldmægtig 1940 ved  
de danske mejeriforeningers fællesorga-  
nisation i Århus. *Direktør for de danske  
mejeriers fællesindkøb* fra 1. juni 1946.  
— Mdl. af Birkerød kommunalbst. 1950—  
58. Adr. Tornevangsvej 4, Birkerød.



2262. **Sandø Lund**,  
Rudolf, f. 9. juni 1930  
i Flejsborg pr. Gatten.  
S. a. gdr. Chr. L. —  
*Agronom 1960.* Ass. i  
planteavl ved Grenå  
lbf. 1960. Lærer ved  
Ubby ungdomssk.  
1961—63. Konsulent i  
pelsdyravl i Thisted



amt 1961—63. *Konsulent i pelsdyravl ved Midtjyllands pelsdyravlerforening* fra 1. febr. 1963. — Kasserer i Thisted amts pelsdyravlscenter fra 1962. Adr. Engesvang st.



2263. \* **Sanggård Christensen, Thorkild**, f. 10. juli 1927 i Naur pr. Holstebro. S. a. gdr. C. S. C. — Lbsk., *agronom 1962*. Konsulent ved Midtsjællands ungdomsudvalg 1962 —64. *Assistent under Ringstedegnens landboforening* fra 1. okt. 1964. Sekretær for solbærforeningen under Rico fra 1964. Adr. Korsevænget 43, Ringsted.



2264. **Schaffalitzky de Muckadell, Vilhelm Bendt**, f. 21. april 1892 på Brobygård. S. a. kammerherre, hofjægermester, lensgreve A. S. de M. — Student, *agronom 1915*. Forv. 1915. Ansat på N. M. & F. Plums kontor i Assens 1916. *Forpagter af Gjelskov ved Højrup* fra 1917. — Har været fmd. for foreningen af sukkerroedyrkere til sukkerkogeriet i Odense og mdl. af forretningsudvalget for de samv. danske sukkerroedyrkerforeninger. Har været fmd. for udvalget for arbejdsundersøgelser i landbruget under Fyens stifts patriotiske selskab. Mdl. af landhusholdningsselskabets bst. Har været distriktsforstander i haglskadeforsikringsselskabet for Fyens stift. Æresmdl. af de samv. danske sukkerroedyrkeres overbst. 1964. Æresmdl. af foreningen af sukkerroedyrkere til Odense sukkerfabriks bst. 1965. Adr. Gjelskov pr. Højrup.

2265. \* **Scharling, Haagen Børge**, f. 11. maj 1903 i Gilleleje. S. a. læge H. S. — Prlm., maskinkursus på teknologisk institut, *agronom 1928*. Ansat ved Frederiksberg kommunale politi 1929, ved statspolitiet i Kbh. 1933 og i Nykøbing F.

1936. Kriminaloverbetjent ved paskontrol- len på ruten Køben- havn—Gedser—(War- nemünde)—Grossen- brode. *Kriminalassistent I og leder af rigspolitiets paskontrol på ruterne War- nemünde—Gedser— København og Gedser—Travemünde*. — Tillidsmand for Sydslesvig-ligaen fra 1945. Fmd. for den konservative organi- sation i Nykøbing F.-kredsen og mdl. af Det konservative Folkepartis repræsen- tantskab 1949—55. Fmd. for Sydfalsters konservative vælgerforening fra 1948 og for sundhedskommissionen fra 1950. Mdl. af Skelby-Gedesby sogneråd fra 1950. Adr. Gedser.



2266. \* **Schaumburg, Erik**, f. 16. april 1924 i Halling ved Randers. S. a. dyrlæge A. H. S. — Real., lbsk., *agronom 1951*. *Konsulent ved Fyens andelsfo- derstofforretning* fra 15. juni 1951. Adr. Bel- levuev. 25, Svendborg.



2267. \* **Scheel, Fritz**, f. 5. okt. 1924 i Nr. Vilstrup pr. Sdr. Vil- strup, Haderslev amt. S. a. fodermester P. L. Petersen. — *Agronom 1955*. Ass. ved Vestjyl- lands fællesledelse af kvægavl- og kontrol- foreninger 1955—56. Rådgivende konsulent i kvægavlsspørgs- mål for Copais organisation i Græken- land 1956—57. Ass. i husdyrbrug ved de samv. lbr. i Fyens stift 1957—60 og i hus- dyrbrug ved Hjørring amts landøkonomi- ske selskab 1960—61. Konsulent for Ærø lbf. 1961—64. *Konsulent i husdyr- brug, planteavl, driftsvejledning og ung- domsarbejde ved Vejle amts husmands-*

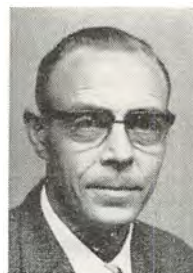

foreninger fra 1. juni 1964. Adr. Enggade 1, Vejle.



2268. **Scheel, Ulrik**, f. 20. marts 1922 i Ryomgård. S. a. godsejer, lensgreve J. C. S. — Student, lbsk., *agronom* 1952. Ass. hos landinspektør Ketelsen i Nakskov 1952—54. Ansat på Frederiksberg rådhus ved stadslandinspektoratet 1954—59. Vid. ass. 1959, amanuensis 1963 og *lektor i tegning ved afdelingen for tegneundervisning ved landbohøjskolen* fra 1. februar 1965. Adr. Bredesvinget 29, Virum.



2269. \* **Schiøttz-Christensen, Erik**, f. 18. okt. 1903 i Kellerup. S. a. adjunkt C. S.-C. — Real., lbsk., *agronom* 1931. Ansat på kontoret til forberedelse af den internationale mejerikongres i Danmark 1931. Lærer ved Næsgård agerbrugsskole 1931—32. Sekretær i landbrugsrådet 1932—34. Sekretær 1935, ekspeditionssekretær 1940 og *kontorchef ved statskontrollen med mejeriprodukter og æg m. m.* fra 1948.

Har skrevet beretning om marshallrejse til USA 1951. R. af Dbg. Hjemmeværnets fortjensttegn. Adr. Sdr. Fasanvej 57, Kbh. F.



2270. **Schmidt, Hans** Kristian, f. 24. maj 1923 i Lime pr. Mørke. S. a. gdr. C. S. — Ungdomssk., højsk., lbsk., *agronom* 1948. Sekretær i landbrugsrådet 1948—53. Fuldmægtig 1953—56, kontorchef 1956—61 og underdirektør i landbrugsrådet 1961—62. *Direktør i landbrugets kvæg- og kødsalg, OXEXPORT*, fra 1. juli 1962. Adr. Rønnebærvej 78, Holte.

2271. **Schmidt, Søren** Johannes **Howell**, f. 1. april 1921 i Leverville i Belgisk Congo. S. a. gdr. S. — *Agronom* 1947. Beskæftiget ved plantagedrift i Belgisk Congo. *Ansæt under FAO i Ghana, Elfenbenskysten, og nu i Burundi, vedr. oprettelse af en landbrugs-skole.* Adr. Postbox 12, Gitega, Burundi, Africa.

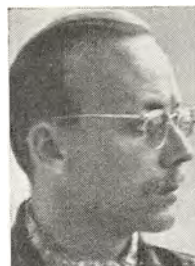

2272. \* **Schmidt, Poul Erik**, f. 10. sept. 1937 i Magstrup pr. Simmersted. S. a. gdr. H. P. S. — Prlm., gymnastikhøjsk., lbsk., *agronom* 1965. Vid. ass. på landbohøjskolens afd. for fodringslære og huspattedyrenes fodring 1965—66. *Research Officer ved Livestock Breeding Station i Tanzania i Africa* fra 1966. Adr. Box 94, Tanga, Tanzania.



2273. \* **Schmidt Jensen, Kaj**, f. 11. febr. 1930 i Vonsild. S. a. gdr. C. J. — Prlm., højsk., lbsk., *agronom* 1957. Ass. ved Askov forsøgsstation 1957—58 og ved Fredericia og omegns lbf. 1958—62. *Assistent under Vejle amts landboforening* fra 1. nov. 1962. Adr. Finlandsvej 4 C, 3. th., Vejle.



2274. **Schmidt Mortensen, Aage**, f. 24. sept. 1919 i Skjødstrup ved Århus i S. a. gdr. M. M. — Lbsk., *agronom* 1949. Sekr. hos statskonsulent A. P. Jacobsen, Kbh., 1949—51. Ass. i planteavl og husdyrbrug i Samsø landbo- og husmandsforening 1951—52. Lærerkursus på Askov højsko-



le 1952. Ass. ved forsøgslaboratoriets svineforsøg, Hillerød, 1952—55. Ass. i planteavl og husdyrbrug i Langelands landøkon. forening 1955—56. Ass. i Vejlekredsens fællesledelse 1956—60. Fodringskonsulent i Horsens landbrugsforening 1960—66. *Konsulent i husdyrbrug for Horsens landbrugsforening* fra 1. april 1966. Adr. Hejmdal, Horsens.



2275. **Schmidt Thomsen, Knud**, f. 19. jan. 1928 i V. Hjermitslev. S. a. gdr. Chr. Thomsen. — Højsk., lbsk., *agronom* 1954. Ass. ved Askov forsøgsstation sommeren 1954. Vinterlærer ved Sydsjællands lbsk. vintrene

1954—57. Ass. ved Skanderborg lbf. sommeren 1955. Ophold på en husdyrbrugsforsøgsstation i England 1956. *Lærer ved Asmildkloster landbrugsskole* fra 1. maj 1957. Studieophold i Frankrig 1963. Adr. Asmildkloster landbrugsskole, Viborg.



2276. \* **Schmidt Thomsen, Poul**, f. 25. febr. 1935 på Østergård i V. Hjermitslev. S. a. gdr. Chr. Thomsen. — Højsk., lbsk., *agronom* 1962. Ass. i planteavl ved Frederikshavn og omegns lbf. 1962—64.

*Lærer ved Vejlbj landbrugsskole* fra 1. nov. 1964. Adr. Villadsensvej 10, Risskov.



2277. **Schou, Johan**, f. 29. nov. 1891 i Eskildstrup på Falster. S. a. gdr. J. S. — Højsk., lbsk., *agronom* 1915. *Assistent ved de sydsjællandske landboforeninger* fra 1915. Adr. Hejedegårde pr. Karise.

2278. **Schou, Poul**, f. 7. sept. 1923 i Århus. S. a. gdr. A. S. — Prlm., lbsk., *agro-*

*nom* 1951. Ass. ved statens ukrudtsforsøg 1951. Assistent ved det thylandske landøkon. selskab 1951—55. Ass. 1955—57 og *konsulent i husdyrbrug ved Ribe og omegns landboforening* fra 1. marts 1957. Adr. Farup, Ribe.



2279. **Schroll-Fleischer, Otto Johan** Henning, f. 3. sept. 1911 i København. S. a. kontorchef E. K. S. F. — Mellsk., lbsk., *agronom* 1938. Assistent ved det danske hedeselskab fra 1938, først ved distriktskontoret i Herning og derefter indtil 1960 ved kontoret i Vejle. *Filialbestyrer ved hedeselskabets mose- og engafdeling i Hjørring* fra 1. okt. 1960. Adr. Fredensvej 4, Hjørring.



2280. \* **Schrøder, Kay** Christian, f. 10. juni 1914 i Waldau i Estland. S. a. civilingeniør H. S. — Student, *agronom* 1938, veterinær 1944. Dyrlægepraksis 1944—49. Reserverdyrlæge ved veterinærinspektoratet

1949—52. Veterinærinspektør 1952—58. Veterinary Officer ved Ghanas regering 1958—59. Rektor for Ghanas veterinærskole 1959—62. Dansk mdl. af den skandinaviske ekspertdelegation til Tanguanyika efteråret 1962. Livestock expert, FAO's Agricultural Mission til Nigeria 1963. *Direktør for the Indo-Danish project under udenrigsministeriets sekretariat for teknisk samarbejde med udviklingslandene* fra nov. 1963. Adr. 34, Benson Cross Road, Bangalore - 6, South India.





2281. **Schultz, Hans**, f. 26. aug. 1920 i København. S. a. civilingeniør S. S. — Student, lbsk., *agronom* 1948. *Direktør ved nordisk tegnemaskine industri* fra 1948. Adr. E. Holbøllsvej 12, Charlottenlund.



2282. **Schultz, Niels** Nissen, f. 20. jan. 1920 i Åbøl. S. a. gdr. N. P. S. — Real., lbsk., *agronom* 1943. Ass. ved St. Jyndevad forsøgsstation 1943—51. *Ejer af en gård i Kastbjerg i Sønderjylland* fra 1. april 1951. Adr. Kastbjerg pr. Lintrup.



2283. **Schwarzbart, Otto Emanuel**, f. 22. jan. 1924 i Jemnice i Tjcechoslovakiet. S. a. korn- og frøhandler E. S. — Real., lbsk., *agronom* 1948. Laborant ved Solbjerg mejeri 1948—49. Laboratorieleder 1949—51 og driftsleder ved a/s Esbjerg mælkeindustri 1952—55. Driftsleder ved SAMDEN, Åbenrå, 1955—56. *Driftsleder ved EES Ice Cream Plant, Grünstadt, Vesttyskland*, fra 1956. Adr. 67 Ludwigshafen a. Rhein 3, Vesttyskland.



2284. \* **Schøler Pedersen, Jørgen**, f. 31. aug. 1924 i Kongstrup pr. Laurbjerg. S. a. gdr. P. S. P. — Lbsk., *agronom* 1951. *Assistent ved hedeselskabets distriktskontor i Tønder* fra 22. okt. 1951. Adr. Vidågade 19, Tønder.

2285. \* **Schønning Madsen, Erling**, f. 31. marts 1937 i Horne pr. Varde. S. a. gdr. A. S. M. — Eftersk., *agronom* 1962. Ass. ved Haderslev amts lbf. 1962—64. *Konsulent i driftsøkonomi for Århus amts landøkonomiske selskab* fra 1964. — Adr. Engdalsvej 37, Brabrand.



2286. \* **Sebro, Christian**, f. 28. okt. 1927 i Vejen. S. a. frugtavlerv C. S. — Lbsk., *agronom* 1958. *Assistent ved a/s Trifolium frøs forsøgs gård Tåstrupgården og senere Hyldagergård* fra 1. sept. 1958. Adr. Ved „Hyldagergård“, Gl. Havdrup, Havdrup.



2287. **Sehested, Knud** Skole, f. 18. sept. 1921 i Skovby i Østjylland. S. a. gdr. Aa. S. — Ungdomssk., lbsk., *agronom* 1950. Ass. ved Langelands og Ærø hmfr. 1950—52. Konsulent for Nordfyns hmfr. 1952—56. *Ejer af sin fødegård, Tinbækgård, Skovby, Østjylland*, fra 1. okt. 1956. Adr. Skovby, Østjylland.



2288. **Sejer Pedersen, Valdemar**, f. 6. jan. 1892 i Boring. S. a. gdr. S. P. — Eftersk., højsk., lbsk., *agronom* 1924. Ass. 1924—31 og forv. ved a/s de danske sukkerfabrikker, Gørlev S., 1931—62. Adr. Rask Mølle, Jylland.



2289. **Sejlund Sørensen, Peter**, f. 4. april 1907 i Hollensted ved Brønderslev. S. a.



gdr. S. S. — Højsk., lbsk., *agronom 1930*. Lærer ved Stevns højsk. 1930—32, ved Try højsk. 1933—37 og ved Ry højsk. 1937—43. Ass. ved Brønderslev lbf. 1934 og 1935.

*Forstander for Try højskole og Try fri-skole* fra 1. april 1944. Mdl. af Dronninglund menighedsråd. Mdl. af bst. for Try brugsforening, Try transformatorforening, Try andelsfrysehus, for. Norden, grænseforeningen og Slesvig-ligaen. Adr. Try højskole pr. Dronninglund.



2290. \* **Selsing, Poul**, f. 9. marts 1925 på Frederiksberg. S. a. kasserer S. S. — Real., lbsk., *agronom 1950*. Forvalterass. ved Assens sukkerfabrik 1950—55. Konsulent ved Danmarks ægekseport 1955—58. *Konsulent ved det sjællandske fjerkrækonsulentudvalg i Præstø og Sorø amter* fra 1. marts 1958. Adr. Glentevej 8, Næstved.



2291. \* **Sevelsted, Niels Elbrønd**, f. 4. aug. 1929 i Ottestrup pr. Slagelse. S. a. gdr. C. E. S. — Højsk., lbsk., *agronom 1957*. Ass. ved Stevns og omegns planteavlforening 1957—58, i planteavl ved de samv.

sjæll. lbf. 1958—59 og i planteavl ved Thureby-Køge og omegns lbf. samt konsulent for de fem sammensluttede foreninger af unge landmænd i Østsjælland 1959. Konsulent i planteavl for Thureby-Køge og omegns lbf. og driftsleder på forsøgsgården Lille Køgegård 1959—61. Salgskonsulent ved fa. H. Meisner-Jensen, Bülowsvej 3, Kbh. V, 1961—65. *Forvalter i entreprenørfirmaet C. C. Brun a/s, Lille Skullerupgård pr. Herlufmagle*, fra 15. nov. 1965. Adr. Anlægsvvej 7, Glumsø.

2292. \* **Severinsen, Bent Kristian**, f. 10. jan. 1936 i St. Dalby pr. Hedensted. S. a. lmd. Rs. S. — Højsk., sprogsk., lbsk., *agronom 1961*. Ass. i planteavl på Askov forsøgsstation 1962. Forsøgsass. 1963—64 ved Lundgård forsøgsstation, Vejen. Lærer ved Vojens ungdomssk. og Uldum højsk. 1961—62 og 1962—63. *Konsulent i Røn-de* fra 1964. Adr. Rønneallé 17, Røn-de.



2293. **Sherman Ottesen, Edwin**, f. 3. april 1902 i Portland, Oregon i USA. S. a. gdr. M. O. — Prlm., lbsk., *agronom 1927*. Ass. ved statens redskabsudvalg 1927. Bogholder på Lidsø og Binder-næs 1927—30. Konsulent i regnskabsføring ved Ringkøbing amts regnskabskreds 1930—34. Redaktør af dagbladet „Ringkøbing Amtstidende“ 1934—36. Ejer af duplikeringscentralen, Holstebro, 1936. Udgiver af „Vestjysk Ugeblad“ 1938 og medejer af bladets trykkeri 1941. *Indehaver af revisionsforetningen fa. Sherman Ottesen & Pedersen* fra 1936. Adr. Søfryd, Mejdal, Holstebro.



2294. **Sieck, Klaus** Alfred, f. 6. okt. 1918 i Frederikssund. S. a. afdelingsleder H. A. S. — Real., lbsk., *agronom 1945*. Ass. 1945 og amanuensis ved landbohøjskolens afd. for landbrugsmaskiner 1948—51. Konsulent ved landbrugsmaskinfirmaet Massey-Harris 1951—53. *Konsulent ved Saxonia radsåmaskiner a/s* fra 1. jan. 1953. Adr. Lucernevej 415, Vanløse.



2295. **Sigersted, Erik**, f. 13. april 1917 på Frederiksberg. S. a. incassator S. — *Agronom 1944*. Ass. ved D.L.F.s og F.D.B.s



forsøgsgård Øtoftegård 1946, i planteavl ved Ramsø-Tune herreders lbf. 1946—47, ved arvelighedslaboratoriet i Lyngby 1947 og ved fåreavlsstationen på Grønland under Grønlands styrelse 1948—49. Ass. ved

Frederiksborg amts planteavlslf.s regnskabsafd. 1949—50. Ass. ved statens forsøgsmejeri 1950. *Hygiejnekonsulent for mejeriets leverandører* fra 1950. Adr. Rønnevang, Hillerød.



2296. **Sigfusson, Stefan Hilmar**, f. 20. aug. 1934 i Island. S. a. lærer S. A. Sigurhjartason. — Student, *agronom 1960. Funktionær hos statens landbrugskolonisation i Island* fra 1. juni 1960. Adr. Fellsmulí 17, Reykjavík, Island.



2297. **Sigurðsson, Sigurður Ingi**, f. 16. aug. 1909 i Eyrabakka i Island. S. a. gdr. S. Th. — Real., højsk., lbsk., *agronom 1939*. Ass. ved Spangsbjerg forsøgsstation 1939. Lærer ved havebrugsskolen i Reykir 1939—43. Kon-

torchef ved Mjókurbú Flóamannai Selfoss 1944—58. *Formand for sognerådet og direktør for Selfoss kommune* fra 1958. Adr. Selfoss, Island.



2298. **Sigvaldason, Johannes Greter**, f. 26. aug. 1936 i Svarfadaralur, Island. S. a. lmd. S. Gunnlaugsson. — Mellsk., *agronom 1960*, student 1961, lic. agro. 1964. Ass. ved forsøgsstation i plantekultur, Skriduklau-

stur, Island, 1960 og 1961. *Leder af jordbundskemisk laboratorium i Akureyri, Island*, fra 1. okt. 1964. Adr. Radhustorg 5, Akureyri, Island.

2299. \* **Simested, Ib** Torben, f. 17. maj 1922 i Århus. S. a. frøhandler M. S. — Real., handelsk., *agronom 1953*. Ass. i regnskabsføring ved de samv. sjællandske hmfr.s regnskabskontor i Roskilde 1953—56. *Konsulent for a/s Kemovit, Hellerup*, fra 1956. Adr. Havevej 37, Hørsholm.



2300. \* **Simonsen, Albert Riisager**, f. 19. febr. 1910 i Hjørring. S. a. hmd. C. T. S. — Lbsk., *agronom 1945*. Konsulent i husdyrbrug 1945—55 (tillige i planteavl 1945—50) for St. Heddingekredsens hmfr. samt drifts-



leder 1945—55 og kasserer 1950—55 for dennes indkøbsforretning. Konsulent i kvægavl i Stevns lbf. og St. Heddingekredsens hmfr. (under de for. landboorg. i Præstø amt) samt sekretær i Stevns kvf. 1955—56. Fra 1956 *konsulent i Danmarks jerseyforening* i området øst for Storebælt. *Sekretær i østdansk jerseytyrestation* fra 1965. Mdl. af Strøby sogneråd 1954—58 samt mdl. af forsk. komm. udv. Medstifter af Strøby husflidsfor., fmd. for Strøby gymnastik- og idrætsfor. 1961—63. Fmd. for fugleskydningsselskabet „Det nordlige Stevns“ 1962—65. Adr. Strøby.

2301. **Simonsen, Johannes**, f. 3. sept. 1909 i Ørum ved Dronninglund. S. a. gdr. T. S. — Højsk., lbsk., *agronom 1934*. Askov sløjdlærerskole 1934. Lærer ved Åby højsk. 1934—35. Ass. ved Tylstrup forsøgsstation 1935 og



ved Fossevangen 1935—36. *Ejer af statshusmandsbrug i Volsted ved Ellidshøj* fra 1936. Adr. Volsted pr. Ellidshøj.



2302. \* **Simonsen, Jørgen**, f. 9. aug. 1933 i Kjellerup. S. a. gdr. K. S. — Højsk., lbsk., *agronom 1959*, lic. agro. 1965. Ass. på statens forsøgsstation Studsgård 1959—60. Ass. i planteavl ved Horsens lbf. 1960—61.

Vid. ass. ved landbohøjskolens afd. for plantekultur 1961—65. *Vid. assistent ved statens forsøgsstation på Studsgård* fra 1. okt. 1965. Adr. Skolegade 34, Snejbjerg pr. Herning.



2303. **Simonsen, Lars**, f. 5. dec. 1917 i Manstrup pr. Aggersund. S. a. gdr. C. H. S. — Ungdomssk., lbsk., *agronom 1949*. Ass. ved Pajbjergfondens forsøgsgård 1949—53. *Ansæt ved Østergårds frøavl i Stensballe ved*

*Horsens* fra 15. febr. 1954. Adr. Stensballe, Horsens.



2304. \* **Simonsen, Aage Tholstrup**, f. 21. nov. 1910 i Havhusene ved Hornslet. S. a. gdr. A. S. — Højsk., lbsk., *agronom 1938*. Forp. 1938—42. *Gårdejer i Hemmerslev ved Bøgense* fra 1942. Tillige *privat virksomhed*

*omfattende regnskab, revision samt råd og vejledning i ejendomsanliggender.* Adr. Hemmerslev, Særslev.

2305. **Sivholm, Aase**, f. 28. okt. 1921 i Århus. D. a. ritmester E. Frigaard. — Real., højsk., lbsk., *agronom 1947*. Ass. ved Trifolium frø 1947, ved Pajbjerg-

fonden på Overbygård 1948, ved Horsens lbf. 1949 og ved det landøkonomiske driftsbureau 1949. Studieophold i USA 1950—52.

Gift 1953 med gdr. Bent G. Sivholm, Frøbjerg pr. Rørmosehus. Adr. Frøbjerg pr. Rørmosehus.



2306. **Skarregård, Andreas**, f. 29. nov. 1896 i Tim. S. a. gdr. C. S. — Højsk., lbsk., *agronom 1924*. Medhjælper ved Blangsted forsøgsstation 1924. Lærer ved Try højsk. 1924—25. Ass. i planteavl ved Ribe amts vestre lbfr. 1925. Lærer ved Borris lbsk. 1925—26. Konsulent ved Ulfborg Hind herreders, Ulfborg og omegns, Brejning, Hover, Nr. Omme og Videbæk og omegns lbfr. 1926—36. Konsulent i planteavl ved Ulfborg Hind herreders lbf., senere Ringkjøbing lbf. 1936—66 og i regnskabsføring 1936—47. Ejer af gård i Rindom 1936—52. Adr. Møllevej 1, Ringkjøbing.

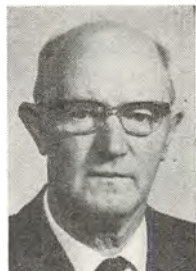

2307. **Skensved, Johannes Hans Nielsen**, f. 24. marts 1882 i Kirke-Skensved. S. a. propr., *agronom L. Nielsen-Skensved*. — Prlm., lbsk., *agronom 1907*. Sekondløjtnant i feltartilleriet. Ansæt ved Ringsted andels-svine-slagteri 1907—10. Direktør for Østvendssylsel andelsslagteri 1910—60. Md. af baconudvalget og senere eksportsvineslagteriernes salgsforening 1932—56. Adr. Sæby.



2308. **Skjødt, Axel Jensen**, f. 18. okt. 1915 i V. Ørum pr. Uldum. S. a. gdr. A. J. S. — Højsk., hmsk., *agronom 1943*. Ass. ved det landøkonomiske driftsbureau 1943—44. *Konsulent i regnskabsføring*





for Kolding herreds landbrugsforening fra 1944. — Har været sekretær og kasserer for arbejdsgiverforeningen for landbruget i Sydøstjylland og for andelselskabet dansk industri-halm. Fra 1958 mdl. af Harte-Bramdrup sogneråd og fra 1960 fmd. for skolekomm. Adr. Egtvedvej, Kolding.



2309 \* **Skorstengaard, Jørgen**, f. 8. dec. 1923 i Levring pr. Kjellerup. S. a. gdr. M. S. — Ungdomssk., lbsk., *agronom* 1951, Askov lærerkursus 1951. Ass. ved Askov forsøgsstation 1951. Lærer ved Nordsjællands lbsk. 1951—52 og 1952—53. Studieophold i USA 1952. Ass. ved D.L.F., Roskilde, 1953. Ass. ved landbrugets informationskontor, publikationsafdelingen, 1953—57. Lærer ved Ladelund lbsk. 1957—58. *Konsulent for Norsk Hydro* fra 1958. Adr. Rødovre Parkvej 19, Vanløse.



2310. **Skotte, Henning** Toft, f. 22. jan. 1914 i Thoreby på Lolland. S. a. lærer N. M. S. — Lbsk., *agronom* 1938, prlm. 1939, civilingeniør 1944. Ansat ved aktieselskabet de danske spritfabrikker 1944—51. *Ansats ved NOVO terapeutisk laboratorium a/s* fra 1952. Adr. Vasevej 49, Holte.



2311. **Skou, Jens Peder**, f. 15. dec. 1922 i Karlby. S. a. arbmd. S. S. — Eftersk., højsk., lbsk., *agronom* 1948. Ass. ved statens ukrudtsforsøg 1948. Lærer ved Ringe fri- og eftersk. 1948—49. Ass. 1949 og konsu-

lent for Hads herreds lbf. 1949—54. Ass. ved statens plantepatologiske forsøg 1954—58. *Ansats ved landbrugsafdelingen på atomenergikommissionens forsøgsanlæg Risø* fra 1959. — Har skrevet afhandlinger om mikrobiologiske og plantepatologiske emner i danske og udenlandske tidsskrifter. Adr. Vibevej 33, Roskilde.

2312. **Skov, Anne**, f. 23. febr. 1921 i Kædby Hover ved Lindelse. D. a. gdr. T. P. Schou. — Mellsk., højsk., *agronom* 1943. Gift med gdr. Karl Skov, Tjørnbjerggård på Langeland. Adr. Tjørnbjerggård pr. Lindelse, Langeland.



2313. **Skov, Olav**, f. 9. febr. 1915 i Vester Skerninge. S. a. gdr. R. S. — Højsk., lbsk., *agronom* 1942. Konsulent for Djurslands frøavlskompani i Grenå 1942—43. Ejer af Krogården i Vester Skerninge 1943—48. Konsulent for jysk såsæd- og korneksport i Kolding 1948—49, for fa. Nielsen og Schmidt 1949—52. Konsulent for fa. Feodor Nielsen & Søn fra 1952. *Konsulent for aktieselskabet korn- og foderstofkompaniet i Odense*. Adr. Stavisvej 35, Næsby, Fyn.



2314. **Skov Johansen, Frede**, f. 15. jan. 1927 i Terslev pr. Haslev. S. a. kreditforeningsdirektør O.J. — Eftersk., lbsk., *agronom* 1950, Askov lærerkursus 1951. Ass. ved Syd- og Østjællands lb- og hmfr.s grundforbedringsudvalg 1950 og ved Årslev forsøgsstation 1952. Lærer ved Vesterdal højsk. 1951—51 og 1952—53. Ass. ved Odense-Kerteminde hovedkreds af hmfr.



1953—55. *Konsulent i driftsøkonomi for Ringe hovedkreds under de samv. husmandsforeninger i Fyns stift* fra 1. april 1955. Adr. Degnemarken 8, Ringe.



2315. \* **Skovbjerg Andersen, Vagn**, f. 14. sept. 1922 i Hammer pr. Tørring. S. a. gdr. C. A. — Lbsk., *agronom 1950*. Ass. ved statens plantetilsyn og ved Vis herreds lbf. 1950. Landbrugslærer ved Åby folkehøjsk.

1950. Ass. ved Rougsø-Sønderhald herreders lbf. og lærer ved Lægård lbsk. 1951. Ass. 1952 og konsulent i regnskabsføring, planteavl og ungdomsarbejde ved Rougsø-Sønderhald herreders lbf. 1953—55. Konsulent i regnskabsføring 1955—66 og *sekretær ved Ålborg amts landboforening* fra 1. okt. 1966. Adr. J. Åkjærsvvej 16, Skalborg.



2316. \* **Skovbo Nielsen, Erik**, f. 3. maj 1936 i Astrup. S. a. gdr. N. — *Agronom 1961*, Askov lærerkursus 1961. Lærer ved St. Restrup høj- og lbsk. 1961—63. *Konsulent for Danmarks jerseyforening* fra 1. nov. 1963. Adr. Varnæs.



2317. \* **Skovbæk Pedersen, Jørgen**, f. 18. febr. 1931 i Ll. Elmue i Hylleholt sogn pr. Faxe Ladeplads. S. a. gdr. O. P. — Real., højsk., lbsk., *agronom 1956*. Ass. i regnskabsføring ved landboforeningen „Nordthy“

1956. Sekretær i centralforeningen af tolvmandsforeninger og medredaktør af *Tolvmandsbladet* 1956. Eksamen efter suppleringskursus i landbrugsøkonomi 1956. Redaktør af *landbrugets radiobrevkasse* 1962—66. Fuldmægtig 1959—66 og

*sekretariatschef i de samvirkende danske landboforeninger* fra 1. juni 1966. Adr. Skråvej 10, Bagsværd.

2318. \* **Skovbølling, Tage**, f. 8. aug. 1931 i Hårup pr. Brædstrup. S. a. gdr. S. S. Sørensen. — Eftersk., *agronom 1961*. Lærer ved Skibelund efterskole 1961—63 og ved Danebod højsk. 1963—65. Konsulent i regnskabsføring for de vestfynske hmfr. 1965—66. *Konsulent i regnskabsføring for Ærø landboforening* fra 1. juli 1966. Adr. Gilleballetofte 6, Ærøskøbing.



2319. **Skovgaard, Ib**, f. 25. aug. 1935 i København. S. a. seminarlærer S. — Lbsk., *agronom 1959*, lic. agro. (jordbrugsvidenskab) 1965. Aftjent værnepligt 1959—61. Kandidatstipendium ved landbohøjskolen 1962—63. *Sekretær ved de samvirkende danske landboforeningers sekretariat, Axelborg*, fra 1963. Adr. Hejnede, Borup.



2320. \* **Skovgaard, Kristen Kristensen**, f. 13. dec. 1894 i Kellerup. S. a. gdr. N. P. S. — Student 1913, løjtnant, *agronom 1919*. Ass. ved Lyngby forsøgsstation 1919—20. Studieophold ved landbohøjskolen i Ames og Cornell Universitet, USA, 1920—21. Sekretær for de samv. sjællandske lbr. og redaktør af „Sjællands stifts landbrugstidende“ 1922—37. Kontorchef ved statens planteavlkontor og redaktør af „Tidsskrift for planteavl“ 1938—42. Professor i landbrugsøkonomi ved landbohøjskolen 1942—65. Tillige forelæsnings i landbrugspolitik for statsvidenskabelige studenter ved Kbh.s universi-



tet 1945—59. Sekretær for understøttelsesforeningen for trængende fhv. landmænd på Sjælland 1922—38. Landbrugskyndig medarbejder ved råstofkommissionen 1938—44. Mdl. af priskontrolrådet 1940—55, af de samv. sjæll. lbf.s regnskabsudvalg fra 1942 (fmd. fra 1945). Mdl. af bst. for foreningen af danske landbrugsblade 1922—40, af bst. for Danmarks amerikanske selskab 1945—65, af akademiet for de tekniske videnskaber 1945, af udvalget for det landøkonomiske driftsbureau og af det danske FAO-udvalg 1946. Fmd. for NJF's økonomiske sektion 1947—50. Mdl. af sektionsstyrelsen 1950—53. Mdl. af styrelsen for instituttet for historie og samfundsøkonomi 1948, af trustkommissionen 1949—60 og af handelsministeriets tilsyn med sukkerordningen 1950, af kommissionen vedr. nedsættelse af arbejdstiden i landbruget 1951—52 og af kommissionen for statens almindelige videnskabsfond 1952—64. Mdl. af kommissionen for erhvervsøkonomi under statens teknisk-videnskabelige forskningsråd 1960—62, af landbo-kommissionen af 1960 og af repræsentantskabet for landbrugets realkreditfond. Korresponderende medlem af Finlands landbrugsvidenskabelige samfundet 1961. Tildelt creditkassen for landejendomme i østifterne's jubilæumslegat 1963. Mdl. af redaktionen af 4. udgave af „Landbrugets ordbog“.

Har bl. a. skrevet: Survey of Danish Agriculture, 1947, Landbrugets fordelagtigste brugsstørrelse fra driftsøkonomiske synspunkter 1947. Consolidation of Agricultural Land in Denmark, FAO Agr. Studies No. 11, 1950. Mekaniseringens indflydelse på amerikansk landbrugs økonomi og struktur, 1951. Fødeproduktionens udvikling, 1953. Landbrugets bygninger (m. L. Buch) 1954. Landbrugets kapitalbehov og låneforhold 1956. Landbrugsproduktionen i de enkelte landsdele (m. E. Juul Jørgensen) 1963. K. DM. Adr. Jacob Knudsensvej 18, Birkerød.

2321. \* **Skovgård Petersen, Niels Erik**, f. 25. aug. 1923 i Tørring. S. a. propr. H. P. — Real., højsk., lbsk., *agronom* 1950. Ass.

ved Askov forsøgsstation 1950. Lærer ved Dalum lbsk. 1950—56.

Redaktør af Fyns stifts landbrugstidende 1954—56. *Forstander på Kærehave landbrugsskole* fra 1. okt. 1956. Fmd. for Odense omegns lbf.s ungdomsudvalg 1953—55. Fmd. for Midtjællands ungdomsudvalg 1956—60. Mdl. af bst. fra 1958 og fmd. 1960—63 for skovdyrkerforeningen for det sydlige Sjælland og Møn. Mdl. af bst. fra 1959, næstfmd. fra 1962 i Ringstedegnens lbf. Mdl. af amtsungdomsnævnet for Sorø amt fra 1961. Fmd. for Roskilde andelsvaskeri fra 1962. Mdl. af andelsvaskeriernes landsforenings forretningsudvalg fra 1964. Mdl. af redaktionsudvalget og medfatter af Agerdyrkningslæren 7., 8. og 9. udgave. Adr. Kærehave landbrugsskole, Ringsted.

2322. \* **Skovkjær Nielsen, Karl**, f. 17. maj 1928 i Borris. S. a. konsulent, agronom M. N. — Ungdomssk., højsk., lbsk., *agronom* 1953. Ass. ved Askov forsøgsstation 1953. Lærer ved Lægård lbsk. 1953—54. Ass. i husdyrbrug og konsulent i regnskabsføring for Hjørring amts sammensl. hmfr. 1954—57. Konsulent i regnskabsføring og driftsøkonomi i Hjørring amts sammensl. hmfr. 1957—66. *Konsulent i regnskabsføring for Ringkøbingegnens landboforening* fra 1. juli 1966. Adr. Kongevejen 17, Ringkøbing.

2323. **Skovmark Olsen, Christian Richard**, f. 25. april 1922 i St. Tårnby pr. Vallø. S. a. gdr. H. P. O. — Højsk., lbsk., *agronom* 1949. Ass. i planteavl ved Haslev og omegns lbf. 1949. Elev på Askov højsk. 1949—50.



Høj- og efterskolelærer 1950—52. Fri-skolelærer 1952—53. Realskolelærer 1953—60. Lærer ved Hvidbjerg central- og realskole fra 1. aug. 1960. Adr. Hvidbjerg, Thy.



2324. **Skriver, Børge** Rasmussen, f. 13. okt. 1933 i Houlbjerg pr. Laurbjerg. S. a. brygmester M. S. — Mellsk., *agronom 1960. Konsulent for Bjerringbro og omegns landboforenings regnskabskreds* fra 1. maj 1960. Adr.

Ø. Ringvej 8, Bjerringbro.



2325. \* **Skriver, Kaj** Jacobsen, f. 22. aug. 1928 i Ørsted. S. a. gdr. J. S. — Prlm., lbsk., *agronom 1952*. Ass. ved Salling lbf. og lærer ved Vejstrup ungdomssk. 1952—53. Konsulent i planteavl for Hammershøj lbf.

og Viborg amts østlige hmfr. 1953—56. Konsulent i planteavl for Dronninglund herreds lbf. og Dronninglund herreds hmk. 1956—65. *Konsulent i planteavl for de samvirkende lolland-falsterske landboforeninger, Nykøbing F.*, fra 1. febr. 1965. Adr. Toreby pr. Flintinge.



2326. \* **Skrubbeltrang, Eilif**, f. 16. maj 1908 i Sønderskov. S. a. gdr. C. S. — Lbsk., *agronom 1940*, prlm. 1942. Ass. ved Hobro og omegns lbf. 1940, ved det landøkonomiske driftsbureau 1941 og ved landbohøjskole-

lens landbrugsafdeling 1941—43. Sekretær i landbrugsrådet 1943—46. Assisterende landbrugsattaché i London 1946—51. Mdl. af Pakistan Agricultural Inquiry Committee 1951. Sekretær i OEEC i Paris 1951—54. Ejer af en landejendom 1955—58. *Konsulent i driftsøkonomi for*

*de samvirkende landboforeninger i Fyns stift* fra 1. okt. 1958. Adr. Majas allé 3, Fruens Bøge.

2327. \* **Skydsgaard Linde, Peder**, f. 1. juni 1914 i Asp. S. a. gdr. D. C. L. — Højsk., lbsk., *agronom 1944*. Ass. ved Haslev og omegns lbf. 1944. Lærer ved Vestbirk højsk. 1944—45 og ass. ved Nordthy lbf. 1945. *Konsulent i planteavl og ungdomsarbejde* fra 1. okt. 1945 samt i *svinefodring for Hjerm-Ginding herreders kredsforening* fra 1951. Adr. Lyngbakken 11, Holstebro.



2328. \* **Skyum, Ove**, f. 5. febr. 1932 i Christianshede, Jyll. S. a. gdr. S. K. Sørensen. — Højsk., lbsk., *agronom 1961*. Ass. i husdyrbrug ved Århus amts fællesledelse 1961—62. *Konsulent ved Ringsted andels fjerkræslagteri* fra 1. juni 1962. Adr. Hybenvej 50, Ringsted.



2329. \* **Skaaning, Jens**, f. 5. nov. 1935 i Kettinge, Lolland. S. a. lmd. J. L. S. — *Agronom 1961*. Ansat ved landbrugets rationaliseringsfonds maskin- og byggekursus 1961. *Landbrugslærer ved Haslev landbrugsskole* fra 1. nov. 1961. Adr. Tinglev 22, Haslev.



2330. **Skaarup, Oskar**, f. 27. aug. 1920 i Hunstrup. S. a. banefind. K. S. — Højsk., lbsk., *agronom 1942*. Ass. ved Præstø amts grundforbedringsudvalg 1942. Ass. i planteavl ved landboforeningen Nordthy 1943—45.



Konsulent for Ringkøbing amts hmfr. 1945—48. Konsulent for landbo- og husmandsforeningernes frøsalg i Roskilde 1948—50. Konsulent for C. A. Quade & co. i Maribo 1950—52. *Disponent i firmaet Skaarup, værktøj og værktøjsmaskiner, Ålborg*, fra 1. jan. 1952. Adr. Fyrrebakken 28, Ålborg.



**2331. Skårup Thygesen, Arne**, f. 11. febr. 1910 i Surhave pr. Brørup. S. a. gdr. C. T. — Prlm., lbsk., *agronom 1936*, veterinær 1945. Ass. hos konsulent J. V. Larsen, Bramminge, og lærer ved Vinding højsk.

1936—37. Ass. ved Præstø amts grundforbedringsudvalg 1937—38. Lærer ved Stevns højsk. 1938—39. Veterinærfuldmægtig 1952—54. *Overdyrlæge, Esbjerg svineslagteri*, 1954—58. *Overdyrlæge på Rødding andelsslagteri* fra 1958.

Har skrevet: pH bestemmelser i uteriusslim 1948, Corynebakt pyogenes som årsag til ufrugtbarhed hos kvæg 1948, Adhærencedannelser i ovarieregionen hos kvæg 1949, Kvalitetsulemper ved en bestemt type slagterigrise 1950, Sædundersøgelse til udpegning af sterile hanner i minkavlen 1952, Foderforgiftning hos mink forårsaget ved clostridium botulinum 1953. Adr. Sommerlyst, Rødding.



**2332. Slente, Niels Åge**, f. 10. juni 1910 i Kraghave pr. Nyk. F. S. a. gdr. H. S. — Real., lbsk., *agronom 1937*. Ass. hos regnskabskonsulent S. Hansen i Næstved 1937—38.

Ansæt ved landbrugsministeriets svinereguleringsudvalg 1938—39. Kontrollør ved statskontrollen med smør og æg m. m. 1939—44. *Ejer af en gård i Bruntofte ved Tingsted* fra 1944. Adr. Bruntofte pr. Nykøbing F.

**2333. Sletting Christensen, Lars**, f. 8. maj 1907 i Jerslev. S. a. gdr. E. C. — Lbsk., *agronom 1937*, Askov lærerkursus 1937. Ass. ved Brønderslev og omegns lbf. 1937. Lærer ved Try højsk. 1937—54. *Privat regnskabsfører* fra 1940. *Ejer af gård* fra 1942. *Lærer ved den civile tjenestetidsundervisning i Ålborg* fra 1954. Adr. Try, Dronninglund.



**2334. Slipsager, Frederik Petersen**, f. 11. dec. 1906 i Grønnebæk ved Jels. S. a. lmd. P. M. S. — Højsk., lbsk., *agronom 1932*, Askov lærerkursus 1932. Lærer ved Køng højsk. 1932—35. Ass. ved Vends herreds og Årup omegns lbf. 1935. Lærer ved Danebod højsk. 1935—36. Konsulent i planteavl og husdyrbrug for Sønderborg amts hmfr. og tillige i ungdomsarbejde for Sønderborg amts lbf. og hmf. 1936—52. Sekretær og kasserer for ungdomsudvalget og driftsleder i indkøbsforeningen for Sønderborg amt. Salgsleder for husmændenes salgsforening på Als og Sundeved. Mdl. af bst. for Notmark forsamlingshus. *Rejsende og tilsynsførende ved kontraktavlen for Alsisk frøavl a/s, Sønderborg*, fra 1952. Folketingskandidat for Det radikale Venstre i Augustenborgkr. 1953. Adr. Sønder Landevej 93, Sønderborg.



**2335. \* Sloth, Christian Frede**, f. 16. juli 1910 på Landlyst pr. Korinth. S. a. landbrugslærer, agronom H. S. — Eftersk., højsk., lbsk., *agronom 1937*. Ass. ved D.L.F. 1937. Lærer ved Ollerup højsk. 1937—38. Ass. ved



D.L.F.s og F.D.B.s forsøgsgård Øtoftegård og ved D.L.F. i Roskilde 1938. Bst. 1938—42 og forp. af Landlyst ved Korinth 1942—47. Ass. ved Kolding herreds lbf. 1947—52. *Assistent i planteavl under Djurslands samvirkende landboforeninger* fra 1. febr. 1952. Adr. Bakkehegnet 53, Grenå.



2336. \* **Sloth, Carl Peder**, f. 10. sept. 1915 på Landlyst pr. Korinth. S. a. landbrugslærer, agronom H. S. — Eftersk., lbsk., *agronom* 1942. Ass. ved a/s frøavlscentret Hunsballe, Slagelse, 1942—43. Fremavsleder ved

a/b Carl Engstrøm, Esløv i Sverige, 1943—53. Avlsleder ved Skåne-Hallands Utsädes a/b i Hälsingborg 1953—58. *Konsulent ved Sydlyns frøavl a/s, Svendborg*, fra 1. dec. 1958. *Ejer af Skovlyst i Svendborg*. Adr. Hallindskovvej 35, Svendborg.



2337. \* **Sloth Nielsen, Børge**, f. 7. aug. 1938 på Nørreballegård, Nr. Rind pr. Skals. S. a. lmd. C. S. N. — Eftersk., lbsk., *agronom* 1964. *Assistent ved foreningen af jyske landboforeningers planteavlskontor i*

*Skanderborg* fra 16. marts 1964. Adr. Lærkevej 14, Skanderborg.



2338. \* **Smed, Vagn Kjær**, f. 25. dec. 1931 i Grinderslev pr. Roslev. S. a. gdr. H. S. — Højsk., lbsk., *agronom* 1958. Ass. i planteavl og ungdomsarbejde ved Kolding omegns lbf. sommeren 1958 og 1959. *Lærer ved Ladelund landbrugsskole* fra 1. nov. 1958

samt *konsulent i planteavl og ungdomsarbejde for Kolding omegns og Kolding vesteregns landboforeninger* fra 1. april

1961. Lokalinspektør for statens plante-tilsyn fra 1961. Adr. Ladelund, Brørup.

2339. \* **Smedegård Petersen, Viggo**, f. 16. dec. 1933 på „Frandsbjerg“ pr. Mariager. S. a. propr. S. P. — Prlm., højsk., lbsk., *agronom* 1959, lic. agro. (plantepatologi) 1966. Ass. ved det landøkonomiske

driftsbureau 1959—60. Ass. ved statens plantepatologiske forsøg 1961—63. *Ejer af „Skævlund Mølle“ pr. Rårup* 1965. *Adjunkt ved landbohøjskolens plantepatologiske afdeling* 1966. Orlov fra sept. 1966 til studieophold (svampegenetik) ved Pennsylvania State University, USA. Adr. 666 D. East Prospect Ave., State College, Pennsylvania 16801, USA.



2340. **Smitt, Olaf**, f. 20. maj 1924 i Hjerminde pr. Bjerringbro. S. a. realskolebst. T. S. — Real., højsk., lbsk., *agronom* 1947. Ved praktisk arbejde på farme i USA 1948. *Gårdejer i Bjerring ved Bjerringbro* fra 1. marts 1949. — Sekretær og kasserer i Bjerringbro og omegns lbf. Har været fmd. for ungdomsudvalget under Bjerringbro lbf. og hmk. Fmd. for Bjerringbro andelssvineslagteri. Vurderingsinspektør for dansk landbrugs realkreditfond. Adr. „Toftegården“, Bjerring pr. Bjerringbro.



2341. \* **Sode, Ove Johannes**, f. 27. juni 1936 på Dyndegård, Nyker, Bornholm. S. a. gdr. O. J. S. — Student, *agronom* 1964. Medarbejder ved a/s Dansk ALFA-LAVAL 1964—65. *Lærer ved Gråsten landbrugsskole* fra 1. april 1965. Adr. Gråsten landbrugsskole, Gråsten.





2342. \* **Solmer Frank, Povl**, f. 6. april 1934 i Hammelev. S. a. konsulent, agronom J. F. - Mellsk., højsk., lbsk., agronom 1961, Askov lærerkursus 1962. Ass. i kvægavl ved sønderjysk fællesledelse af kvægavl 1961—62, ved den nordslesvigske lbf. 1962, på statens forsøgsgårde Favrholt og Trollesminde 1962—63 og forsøgslaboratoriets kvægforsøg 1963—64. *Konsulent i kvægavl ved sønderjysk fællesledelse af kvægavl* fra 1. nov. 1964. Adr. Søndergade 33, Vojens.



2343. \* **Sommer Madsen, Hans Helmuth**, f. 19. okt. 1920 i Waalse. S. a. gdr. M. — Højsk., lbsk., agronom 1950. *Lærer ved Hadsten højskole* fra 1. maj 1950. Adr. Pilevej 1, Hadsten.



2344. \* **Sonne, Aage Carlo**, f. 26. febr. 1928 i Nyker. S. a. gdr. L. S. — Højsk., lbsk., agronom 1955, Askov lærerkursus 1955. På Askov forsøgsstation 1955. Ass. ved Skanderborg lbf. 1955—56. Lærer ved Uldum højsk. 1956—57. Ass. ved Nr. Nebel og omegns lbf. og kredsforening 1957. *Fodringskonsulent ved Nr. Nebel og omegns landboforening og kredsforening* fra 1. maj 1959. Adr. Nr. Nebel.

2345. \* **Sonne Frederiksen, Povl**, f. 4. juli 1917 i Birkerød. S. a. fhv. forp. M. F. — Real., lbsk., agronom 1941, Askov lærerkursus 1942, specialeks. (plantekultur) 1946. Ass. ved D.L.F.s og F.D.B.s forsøgsgård Øtoftegård 1941—42 og ved Kolind lbf. samt lærer ved Vejlbjby lbsk. 1942—43. Lærer ved Kærehave lbsk. 1943.

Vid. ass. 1946 og forsøgsleder for dansk hørforskningsinstitut 1948. Leder af instituttet fra 1951. *Forstander for forskningsinstituttet for handels- og industriplanter* fra 1959. — Redaktør af tidsskriftet *Lin* 1951—59. Md. af Seest menighedsråd fra 1957. Md. af Seest skolekommission fra 1958. Md. af akademiet for de tekniske videnskaber fra 1965. — Har skrevet: Beretninger om arbejder ved dansk hørforskningsinstitut og forskningsinstituttet for handels- og industriplanter samt en række artikler til *Lin*, *Tidsskrift for Planteavl*, *Fibra*, div. landbrugstidsskrifter m. fl. Adr. Holbergsvej 10, Kolding.



2346. **Sonnenschein, Maurice**, f. 24. aug. 1911 i Hamburg. S. a. kapelmester A. S. — Student 1932, agronom 1938. Ass. i regnskabsføring ved Frederiksborg amts planteavlforening 1938—43. Lærer ved den landbrugsfaglige aftenskole i Nordsjælland 1941—42. Ass. i ekonomiska institution, Ultuna landbrugshögskolan, Sverige, 1943—45. Ass. i regnskabsføring ved Frederiksborg amts planteavlforening 1945—56. *Konsulent i driftsøkonomi for Frederiksborg amts planteavlforening* fra 1956. Adr. Stationsvej 53, Græsted.



2347. **Sonnesen, Sundbæk**, f. 14. juli 1937 i Poulstrup pr. Vrå. S. a. gdr. A. S. — Agronom 1962, Askov lærerkursus 1963. Ass. ved Skælskøregnets lbf. 1962—63. Ass. i planteavl under Hjørning amt 1963. Lærer ved St. Restrup hmsk. 1963—66. *Lærer ved Vejlbjby landbrugsskole* fra 1. nov. 1966. Adr. Hirsevej 3, Århus N.

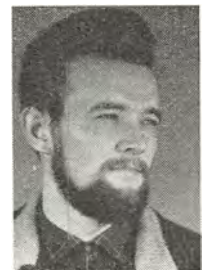



2348. \* **Spandet** Hansen, Hans **Jørgen**, f. 3. febr. 1936 på Væversted, Østervrå. S. a. gdr. S. A. H. — Eftersk., *agronom* 1961. Ass. ved Frederikshavn lbf. 1961, ved hedebruget, Viborg, 1962. Lærer ved Salling ungdomssk. 1962—63. Ass. ved hedebruget, Viborg, 1963. Lærer ved Vinding lbsk., Vejle, 1963—65. Ass. ved hedeselskabets grundforbedringsvirksomhed 1965. *Assistent ved hedeselskabets distriktskontor i Ålborg* fra 1. nov. 1965. Adr. Fjordgade 23, Ålborg.



2349. \* **Spanner**, Svend **Øvle**, f. 27. dec. 1916 i Skanderup. S. a. propr., *agronom* S. S. — Eftersk., højsk., lbsk., *agronom* 1942. Ass. i planteavl ved foreningen af jyske lbfr. 1942—43. Konsulent for foreningen af jyske lbfr.s græsmarkssektion, Skanderborg, 1943—44. Lærer ved Vejlbys lbsk. 1944—45. Konsulent i regnskabsføring for Viborg amts landøkonomiske forening 1946—48. Lærer 1945 og *forstander på Asmildkloster landbrugsskole, Viborg*, fra 1960. Mdl. af Asmild-Tapdrup sogneråd, sognerådsformand. Ejer af „Aldershvile“ fra 1948. Adr. Asmildkloster landbrugsskole, Viborg.



2350. **Spanner**, **Søren**, f. 21. okt. 1885 i Ormslev. S. a. gdr., sognefoged P. Sørensen. — Eftersk., rytteriets befalingsmandssk. på Jægersborg, lbsk., *agronom* 1912. Ejer af Peterslyst ved Kolding 1913—15, Skanderup Nygård 1915—22 og af Trustrupgården ved Randers 1922—24. *Ejer af Skjoldlev Nedergård* fra 1924. — Fmd. for jysk andels Koldingafd. Mdl. af bst. for Kol-

ding herreds lbf. Vurderingsmand 1933 for kreditforeningen af jyske landejendomsbesiddere for V. Lisbjerg, Sabro, Hasle og Framlev herreder. Venstres kandidat i Århus amt 1935. Fmd. for Skjoldlev-kredsens Venstre 1937—41. Landvæsenskommisær for Århus amt fra 1942. Sognefoged 1944. Fmd. for Hammel og omegns andelsslakteri 1947—63. Næstfmd. for jyske slagteriernes konserverfabrik J.A.K.A. i Brabrand fra 1950. R. af Dbg. Adr. Skjoldlev Nedergård pr. Hinnerup.

2351. \* **Stagsted**, Franz Alexander, f. 22. sept. 1922 i Børglum pr. Vrå. S. a. hmd. V. S. — Højsk., lbsk., *agronom* 1950. *Assistent ved hedeselskabets kontor i Brovst* fra 1950. Adr. Vestergade 3, Brovst.



2352. \* **Stahl**, Lars Holger Christian, f. 29. marts 1892 i Løve pr. Høng. S. a. gdr., branddirektør N. P. F. S. — Højsk., lbsk., *agronom* 1917, lic. agro. (systematisk botanik og plantefysiologi) 1925. Lærer ved Næsgård agerbrugsskole 1917—20. Ansat ved statsfrøkontrollen 1920, amanuensis 1921, inspektør 1926 og direktør for statsfrøkontrollen 1937—62.



Studieophold ved frøkontrollen i Holland 1927 og i Skotland 1930. Sekretær i frøkontrolkommissionen 1937—49. Fmd. for landbrugsministeriets udvalg vedrørende ind- og udførsel af frø 1938—62. Censor ved landbohøjskolen. Forelæste landbrugets plantekultur på landbohøjskolen 1928—29 og 1962—63. Mdl. af bst. for Dansk Agronomforening 1938—46 og næstfmd. 1944—46. Fmd. for landbrugskandidaternes klub 1921—23. Mdl. af bst. for den internationale frøkontrolassociation 1942—59. Mdl. af bst. for landhusholdningsselskabet fra 1942. Mdl. af akademiet for de tekniske videnskaber fra



1945, fmd. for dettes gruppe VI 1948—54. Fmd. for foreningen af tjenestemænd ved institutioner under landbrugsministeriet 1946—61.

Har skrevet: Plantedyrkning — vejledning for elever i den landbrugsfaglige aftenskole samt en række faglige beretninger og afhandlinger i forskellige tidskrifter. Redaktionssekretær ved Landbrugets ordbog, 3. udg. R. af Dbg. p. p. Adr. Amicisvej 25, København V.



2353. \* **Stamp, Knud**, f. 23. nov. 1923 på Mølgård i Nørby pr. Lem st. S. a. gdr. K. S. — Eftersk., *agronom* 1962. Lærer ved Langelands lbsk. 1962—63. Ass. under Ålborg amts hmf. 1963—64.

*Konsulent i planteavl og ungdomsarbejde for Ribe amts husmandsforeninger* fra 1. sept. 1964. Adr. Bryndum pr. Guldager.



2354. \* **Stanley Hansen, Svend**, f. 21. marts 1933 i Stenstrup Jungehoved pr. Præstø. S. a. centralbst. P. W. S. H. — Højsk., lbsk., *agronom* 1957. Ass. i planteavl ved Sydsjællands planteavlsudvalg somrene 1957—

62 og lærer ved Sydsjællands lbsk. vintrene 1957—62. Konsulent ved D.A.G.s kemikalieafd. 1963—66. *Konsulent under Sydsjællands planteavlsudvalg* fra 1. nov. 1966. Adr. Fensmarksvej 5 B, Næstved.



2355. \* **Stapel, Christian**, f. 16. juni 1903 på Holbækgård pr. Ørsted. S. a. forp. C. L. G. S. — Real., lbsk., *agronom* 1925. Forv. 1925—28 på Jernit ved Hammel og 1929—30 på Mørup ved Fjenneslev. Ass. 1930

—39 og *afdelingsbestyrer for statens plantepatologiske forsøg i Lyngby* fra 1. april 1939.

Ass. i zoologisk afdeling 1930—39, leder af oplysningsafdelingen fra 1939, af afprøvningsafdelingen 1939—51 og af statens biavlfsforsøg 1941—44. Fmd. for landbrugsministeriets udvalg vedr. fluebekæmpelse 1945—48, mdl. af landbrugsministeriets udvalg til forberedelse af bilsygdomsloven 1949 og bibeskyttelsesloven 1954, mdl. af bst. for forskningsinstituttet for handels- og industriplanter, censor ved landbohøjskolen i land- og havebrugszoologi 1940—47 og i plantepatologi fra 1952. — Har skrevet beretninger og originalafhandlinger om undersøgelser og forsøg vedr. en række plantesygdomme og skadedyr og deres bekæmpelse samt vedr. honning- og humlebiernes betydning for frøavl og frugtav. Talrige artikler over samme emner i land- og havebrugsfaglige tidskrifter, leksika (Landbrugets ordbog, Dansk landbrugsleksikon) og håndbøger (Erhvervsfrugtav, Danmarks have, Håndbog for det mindre landbrug). Forfatter eller medforfatter af Landbrugsplanternes sygdomme og skadedyr, Haveplanternes sygdomme, Frøafgrødernes sygdomme og skadedyr samt Sygdomme og skadedyr i landbrugsafgrøder, I. Farvetavlebog, II. Tekstbog. Adr. Ulrikkenborg plads 1, Lyngby.

2356. \* **Staugård, Hans Christian Jørgensen**, f. 24. febr. 1936 i Pugholm, Kværs. S. a. gdr. H. J. S. — Real., lbsk., *agronom* 1962. Uddannet som privatflyver fra Cimber air's flyveskole i Sønderborg 1964. *Konsulent for kornimporten for Als og Sundeved a/s, Augustenborg*, fra 1. juni 1962. Rådgivende konsulent i agerbrugsspørgsmål for forsikringsselskabet Hafnias hovedkontor i København fra 1. okt. 1965. Adr. Damager 12, Nordborg, Als.



2357. \* **Staun, Henning** Lyngberg, f. 13. maj 1933 i Veddam pr. Skellund. S. a. læ-



rer W. S. — Student, lbsk., *agronom* 1958, lic. agro. 1960 (svinets avl og fodring). Ass. ved forsøgslaboratoriets svinefodringsforsøg 1958 og 1960—64, vid. ass. ved samme 1964. *Amanuensis ved landbohøjskolens afdeling for husdyrbrug* fra 1. juni 1964. Adr. Lysholmsvej 9, Avedøre, Hvidovre.



2358. \* **Staunskjær, Ejvind**, f. 30. jan. 1903 i Ubberup pr. Vørslev. S. a. gdr. L. P. Larsen. — Lbsk., *agronom* 1926. Ass. ved Samsø lbf. 1926, ved forsøgslaboratoriets forsøg på Visborggård 1926—27 og 1927—28 og ved Hads herreds lbf. og Århuskredsens fællesledelse 1927. *Konsulent i planteavl for Kolind landboforening* fra 1. marts 1928, *tillige leder af den landbrugsfaglige ungdomsskole i Kolind* fra 1935. — I efterkrigsårene tilsynsførende ved hærens bygningstjeneste og rådgivende konsulent ved Randers amts grundforbedringsudvalg. Udarb. Kolind lbf.s jubilæumsskrift. Fra 1963 fmd. for repræsentantskabet for Banken for Kolind og omegn a/s. Adr. Bugtrupvej 12, Kolind.



2359. **Steen, Sigurd** Kristoffer, f. 25. dec. 1924 i Øksnehamn i Norge. S. a. købmand K. S. — Real., student, lbsk., *agronom* 1953. Grunnfageksamen i pædagogik ved Norges lærerhøjskole 1965. Landsagronom 1953—55. Herredsagronom i Leirfjord 1953—55. Konsulent i Norsk Landbruksteknisk Forening, Oslo, 1955—56. *Overlærer ved Troms Landbruksskole, Gibostad*, fra 1956. Adr. Gibostad, Norge.

2360. \* **Steen Hansen, Jørgen**, f. 14. jan. 1931 i Odder. S. a. skoleinspektør J. H. — Prlm., højsk., lbsk., *agronom* 1956. Lærer på landboskolen ved Middelfart 1956—63. *Konsulent ved TECTUM a.m. b.a.* fra 1. maj 1963. Adr. Svalevej 9, Vejen.



2361. \* **Steenbjerg, Folmer**, f. 27. aug. 1904 i Kbh. S. a. mag.scient. P. J. S. — Real., lbsk., *agronom* 1928, lic. agro. (landbrugets jorddyrkning) 1931 og dr. agro. 1940. Ass. ved statens planteavls-laboratorium 1929—31. Afdelingsleder af den jordbundskemiske afd. ved statens planteavls-laboratorium 1932—47. *Professor i jaget landbrugsplanternes ernæring ved landbohøjskolen* fra 1947 og *bestyrer af landbohøjskolens afdeling for landbrugsplanternes ernæring*. Fmd. for Commission IV (Soil Fertility and Plant Nutrition) ved the International Society of Soil Science fra 1950. Fmd. for jordsektionen under N.J.F. fra 1950 og mdl. af bst. for N.J.F.s danske afd. fra 1952. Medredaktør af det internationale tidsskrift *Plant and Soil* fra 1947. — Har skrevet: *Kobber i jord og kulturplanter*. Med særlig henblik på gulspidsyge (disputats 1940), *Lærebog i planternes ernæring*, alm. del (1965) samt flere arbejder vedr. planternes ernæring (gødskning, agrikulturkemi og jordbundskemi). R<sup>1</sup> af Dbg. Adr. J. H. Mundtsvej 21, Virum.



2362. **Steenbuch, Hans**, f. 21. juni 1880 i Grenå. S. a. herredsfuldmechtig H. S. — Prlm., *agronom* 1904. Underforv. på Katholm indtil 1905, fuldmægtig på Ryegård og Svendstrup indtil 1909. Oprettede dansk landbrugsregnskabsbureau 1909, rejste samme år til Argentina, hvor han var ansat ved et jernbaneselskab 1910.

Kontorchef ved Pacifikbanen 1918. Adr. Villa Devota, Calle Lacar 3227, Buenos Aires.

2363. **Steengaard, Svend**, f. 25. jan. 1923 i Dræby på Fyn. S. a. propr. H. M. — Real., lbsk., *agronom 1948*. Driftsleder på frugtplantagen „Stengård“ ved Dræby. Ophold i Afrika og USA. Forp. af Elkærgård i Dræby 1952—57. *Ejer af Stengård og Elkærgård, Dræby*, fra 1957. Adr. Stengården pr. Dræby.



2364. **Steensberg, Ellen** Mathilde, f. 23. okt. 1899 i Roskilde. D. a. lektor C. C. Christensen. — Real., lbsk., *agronom 1923*. Gift med forst., dr. agro. V. Steensberg (død 1956). Adr. Madvigsg. allé 5, Kbh. V.



2365. **Steinþórsson, Steingrímur**, f. 12. febr. 1893 i Myvatnssveit i Island. S. a. lmd. S. Björnsson. — Lbsk., *agronom 1924*. Lærer ved Hvanneyri lbsk., forstander for Hólar lbsk. 1928—35. Landbrugsdirektør 1935—49. Direktør for udstykning og oprettelse af nye landbrug 1938—47. Konst. leder af universitetets erhvervslaboratoriums landbrugsafdeling. Statsminister 1949—53. Mdl. af en række udvalg inden for Altinget for forskellige virksomheder. Landbrugsminister 1953—56. *Rentier*. Død 14. nov. 1966.



2366. **Stenbæk, Aksel**, f. 6. april 1896 i Lødderup ved Nykøbing M. S. a. konsulent P. S. — Højsk., lbsk., *agronom 1927*. Ass. ved de samv. hmfr. i Fyns stift 1927. Lærer ved Rødding højsk. 1927—30. *Afdelingsbestyrer*

for D.L.F. i Sønderborg fra 1. sept. 1930. Adr. Sundquistgade 39, Sønderborg.

2367. \* **Stendal, Mogens Munch**, f. 22. juni 1934 i Trøderup pr. Frederikshavn. S. a. forp. J. L. S. — Lbsk., *agronom 1964*. *Vid. assistent ved landbohøjskolens hydrotekniske laboratorium* fra 1. april 1964. Adr. Øresundsvej 28, 2., København S.



2368. \* **Stendevad, Ejnar** Jørgen, f. 16. juni 1936 i Brørup. S. a. gdr. A. S. — Højsk., lbsk., Askov lærerkursus 1961, *agronom 1965*. *Vikar i landbrugsrådet* fra 1. april 1965. Premierløjtnant (R) i livgarden. Adr. Landlystvej 65 G, 1. tv., Hvidovre.



2369. \* **Stendevad, Peder** Ungstrup, f. 28. okt. 1921 på Elmelund pr. Andst. S. a. gdr. A. S. — Højsk., lbsk., *agronom 1947*, Askov lærerkursus 1948. Ass. i regnskabsføring ved Kolding omegns lbf. 1947. Lærer ved Hammerum lbsk. 1947—48. Konsulent ved Grindstedegnens regnskabsforening 1948—51 og 1955. *Konsulent ved sydjysk kartoffeleksportforening* fra 1. okt. 1951. Adr. Krogagervej 26, Grindsted.



2370. **Stengaard-Kirkegaard, Peter**, f. 17. maj 1911 i Birk ved Herning. S. a. folketingsmand, gdr. A. S. K. — *Agronom 1938*. Ass. ved statens marskforsøg ved Højer 1938. Lærer ved Hammerum lbsk. 1938—40. Bst.



1940 og senere *ejer af fødegården i Birk* og ass. ved landbrugsministeriets tilsyn med smitsomme plantesygdomme. Adr. Birk pr. Hammerum.



2371. \* **Stensgård**  
Nielsen, **Karl**, f. 20. marts i Asferg pr. Bjerregrav. S. a. lmd. G. F. N. — Ungdoms-sk., lbsk., *agronom* 1962. Ass. ved Hjerm-Ginding-Vinderup herreders hmk. 1962—63. *Konsulent i planteavl*

og *husdyrbrug for de sammensluttede husmandsforeninger i Thisted amt* fra 1. marts 1963. Adr. Refsvej 38, Thisted.



2372. \* **Stentebjerg**  
Hansen, **Erik**, f. 30. juni 1925 i Hunseby pr. Maribo. S. a. forp. J. H. — Student, lbsk., *agronom* 1952. Ass. ved F.a.j.L.s planteavls-kontor i Skanderborg 1952 og ved Skanderborg lbf. 1952—53.

Lærer ved Langelands lbsk. 1953. Ass. i planteavl ved Kolding herreds lbf. 1954—55. *Ejer af Elmegård, Harte, Kolding, 1955—61. Ejer af Klinkegård, Købelev, Lolland, fra 15. marts 1961.* Adr. Klinkegård, Købelev, Lolland.



2373. \* **Stentoft**, **Niels Christian**, f. 1. nov. 1915 i Tøttrup. S. a. gdr. N. C. S. — Lbsk., *agronom* 1942. Ass. ved Askov forsøgsstation 1942 og ved statens planteavls-laboratorium i Vejle 1943. Lærer ved Dalum lbsk.

1943—44. *Konsulent i planteavl og ungdomsarbejde for Vejle amts lbf. 1944—49, sekretær og kasserer samme sted 1947—49 samt inspektør for statens plante-tilsyn. Afdelingsbst. ved D.L.F. i Odense 1949—61. Direktør for landbo- og husmandsforeningernes frøsalg, Roskilde,*

1961—63. *Inspektør for statens forsøgs-gårde Faurholm og Trollesminde* fra 1. sept. 1963. Sekretær 1958—60 og fmd. 1960—61 for foreningen af agronomer i Fyns stift. Adr. Trollesminde, Hillerød.

2374. **Stevn, Karl**  
Emborg, f. 3. sept. 1928 i Vedlum pr. Skelund. S. a. gdr. K. S. — *Agronom* 1954. Ass. ved statens redskabs-prøver 1954. Lærer ved Nordjyllands lbsk. 1954—56. Ass. ved F.a.j.L.s maskinudvalg, Århus, 1956—60. *Maskinkonsulent for Thisted amt* fra 1. febr. 1960. Adr. Rosenkrantzgade 12, Thisted.



2375. **Stigsen, Gotfred Fugl**, f. 20. maj 1930 i Søllested. S. a. propr. O. S. — Real., lbsk., *agronom* 1955. Ass. ved Trifoliums forsøgsgård på Tåstrupgården 1955—56. Ass. ved det danske konsulentarbejde i Sydslesvig 1956—57. Studieophold i Amerika 1957—58. Ass. i planteavl ved de samv. lolland-falsterske lbf. 1959. Ass. ved hedeselskabets kontor i Haderslev 1959—61. Ass. ved hedeselskabets kontor i Nakskov 1961—62. *Ejer af Kragstedgård i Næsby* fra 1962. Adr. Kragstedgård, Næsby pr. Kappel.



2376. \* **Stigsen, Niels**  
Lauritz Nielsen, f. 23. juli 1913 i Tillerup pr. Knebel. S. a. gdr. N. P. N. S. — Lbsk., *agronom* 1940, Askov lærerkursus 1940. Ass. ved Kalø-Knebelvig lbf. 1940. Lærer ved Salling ungdomsskole 1940—41. Ass. ved Hobro og omegns lbf. 1941 og i planteavl ved de samv. lolland-falsterske lbf. 1941—42. *Konsulent for foreningen af unge landmænd på Lolland*



1942—43. Lærer ved Kærehave lbsk. 1943—44. Ass. ved Sydsjællands planteavl-udvalg 1944—48. *Konsulent i planteavl og sekretær for Ulfborg og omegns landboforening* fra 1. maj 1948. Inspektør ved statens plantetilsyn fra 1948.

Mdl. af bst. for foreningen af inspektører ved statens plantetilsyn fra 1951 og af bst. for Ulfborg borger- og håndværkerforening fra 1952. — Har skrevet beretninger om arbejdet i foreningerne af unge landmænd på Lolland samt om planteavlsarbejdet i Ulfborg og omegns lbf. Adr. Holmegade 46, Ulfborg.



2377. \* **Stigsen, Peter** Krogh, f. 23. nov. 1937 i Øster Gasse pr. Arrild. S. a. gdr. T. S. — Real., student, lbsk., *agronom 1964*. Vid. ass. ved landbohøjskolen afd. for husdyrbrug og ved forsøgslaboratoriets afd. for kvægforsøg 1964. *Landbrugsekspert i Indien*, udsendt af sekretariatet for teknisk samarbejde med udviklingslandene fra 15. nov. 1964. Adr. Indo-Danish Project Hessarghatta, Bangalore, India.



2378. \* **Stisen, Jens** Kudsk, f. 1. nov. 1934 i Grinderslev pr. Roslev. S. a. gdr. K. S. — Eftersk., *agronom 1965*. *Assistent i planteavl for Holbæk amts landboforening* fra 1. april 1965. Adr. Engdraget 22, Grandløse, Holbæk.



2379. \* **Stokholm, Egon** Dusgaard, f. 7. sept. 1929 på Ørvejle pr. Fabjerg. S. a. gdr. Kr. S. — Lbsk., *agronom 1956*. Ass. i planteavl ved Silkeborg og omegns lbf. 1956. Ass. 1956 og konsulent i planteavl for Skander-

borg lbf. og for Trifolium frø i Randers 1963—65. *Assistent ved statens forsøgsstation i Højer* fra 1. marts 1965. Adr. Prilen 20, Højer.

2380. **Storgaard, Johan** Madsen, f. 21. juli 1895 i Vadum. S. a. lmd. O. L. M. S. — Højsk., lbsk., *agronom 1925*. Ass. ved a/s de danske spritfabrikkers forsøgsgård Frederikshøj ved Svenstrup 1925—29. Inspektør ved a/s de danske spritfabrikkers forsøgsgård Scheelsminde ved Ålborg 1929—61. Adr. Vingårdsgade 34, Ålborg.



2381. \* **Storgaard Jørgensen, Søren**, f. 29. dec. 1935 i Lystbæk, Thorsted pr. Ulfborg. S. a. gdr. V. J. — Prlm., lbsk., *agronom 1959*. Adgangseksamen til Danmarks tekniske højskole 1960, lic. agro. (uorg. kemi) 1963. Hjælpeass. ved landbohøjskolens kemiske laboratorium 1960—62. *Vid. assistent ved landbohøjskolens agrikulturkemiske laboratorium* fra 1. juli 1963. Adr. Strandbovej 91, Hvidovre.



2382. **Storm, Christian** Sigismund, f. 17. aug. 1917 i Thureby. S. a. forstinspektør S. S. — Højsk., lbsk., *agronom 1956*. Ass. ved statens skadedyrlaboratorium 1956. Rejst til Afrika og der fået ansættelse under den engelske og nigerianske regering som *agricultural superintendent for Northern Nigeria*. Adr. Ext. Agric. Min., Dandawa, P. O. Zaria, N. Nigeria, Africa.





2383. **Stouenberg, Carl Christian Jensen**, f. 4. sept. 1904 i Horsens. S. a. gdr. R. S. — Lbsk., *agronom 1927. Privat virksomhed.* Adr. Lindevej 21, Tåstrup.



2384. \* **Stougaard Nielsen, Holger**, f. 7. okt. 1926 i Brøndum pr. Hobro. S. a. gdr. A. N. — Højsk., *agronom 1960.* Ass. hos maskinkonsulent Helmuth Pedersen, Roskilde, 1960—61. Rationaliseringsfondens

specialkursus 1961. Maskin- og bygningslærer ved Asmildkloster landbrugs-skole 1961—64. *Maskin- og bygningskonsulent ved Bornholms landøkonomiske forening* fra 1. nov. 1964. Adr. Asavej 18, Rønne.



2385. \* **Stougaard Nielsen, Johannes**, f. 13. juni 1924 i Brøndum pr. Hvornum. S. a. gdr. A. N. — Højsk., lbsk., *agronom 1958.* Ass. i husdyrbrug under Holbæk amts lbf. 1958—59. Forretningsfører for de stu-

derendes råd ved landbohøjskolen 1959—66. *Eget off-set trykkeri* fra 1. jan. 1966. Adr. Tjørnevænget 21, Skovlunde.



2386. **Stougård Christiansen, Carl**, f. 28. marts 1930 i Hee. S. a. gdr. S. C. — Højsk., lbsk., *agronom 1957.* I Canada 1957—60. *Her efter skibsværft- og støberiarbejder i Helsingør.* Adr. Ryesvej 35, Helsingør.

2387. \* **Stouenberg, Henning**, f. 15. marts 1916 i Trustrup. S. a. gdr. N. S. Sørensen. — Lbsk., *agronom 1942,* student 1944. Ass. ved landbohøjskolens undervisningsmark 1942.

Ass. ved landbohøjskolens landbrugsafd. 1942—45. Afd.chef hos Larsen & Toubro Limited i Bombay 1945—54. Ansat under FAO 1955—56. Fabrikant ved maskinfabrikken Agrodan, Åbyhøj, 1956—65. *Fabrikant ved maskinfabrikken Agrodan i Brabrand* fra 1. juli 1965. Adr. Brabrand.



2388. \* **Strandkjær, Niels Aage**, f. 2. dec. 1904 i København. S. a. murermester M. Sørensen. — Mellsk., real., lbsk., *agronom 1929.* Ass. ved landbohøjskolens landbrugsafd. 1929—36.

Ansats ved a/s de danske spritfabrikker 1936—37. Afdelingsleder ved landbrugsministeriets smøreksportudvalg 1937—46. Sekretær for Danske oste-mejeriers sammenslutning 1946—49. Landøkonomisk rådgiver for shahen af Iran 1950—51. Tilknyttet FAO i Rom 1952—53. Landøkonomisk rådgiver for regeringen i Jugoslavien, udsendt af FAO, 1953. Tilknyttet sekretariatet for „European Conference on the Organisation of Agricultural Markets“ i Paris under landbrugsministeriet 1953—54. Andelsrådgiver i Iran under United States Overseas Mission 1955—56. Landøkonomisk rådgiver under FAO, Iran, 1957—58. Udsendt af landbrugets afsætningsråd til Tyrkiet 1958—59 for oprettelse af dansk-tyrkisk modelgård. Fuldmægtig i de samv. danske hmfr. 1960—64 og fra 1964 *udsendt af WAR ON WANT, England, og udenrigsministeriets sekretariat for teknisk hjælp til udviklingslandene til Tanzania som forstander af et landbrugscenter bestående af landbrugsskole med 2-årigt kursus for unge mænd, Training Centre for korte kursus for voksne*



landmænd samt et center for oprettelse af familiebrug. Adr. Thyborøn allé 4, Kbhvn. Vanløse, og Agricultural and Cooperative training Centre, Mahiwa, P. O. 9, Lindi, Tanzania.



2389. **Strobel, Johannes**, f. 4. april 1894 i Barrit. S. a. gdr. Hansen. — *Agronom 1920*. Beskikkelse som autoriseret revisor 1925. *Statsautoriseret revisor* i Odense og i *København* fra 1. jan. 1949. Adr. Mothsvej 62, Holte.



2390. \* **Struwe Paulsen, Verner**, f. 21. juni 1928 i Overlade. S. a. gdr. R. S. P. — Højsk., lbsk., *agronom 1956*. Lærer ved Odder højskole 1956—59. Ansat ved a/s Frederiksberg chemiske fabrikker 1959—61. *Vid. assistent ved statens seruminstitut* fra 1. februar 1961. Adr. Skyttebjerg 24, Nærum.



2391. \* **Stryg, Poul Erik Rasmussen**, f. 24. maj 1936 i Gundslev pr. Nr. Alslev. S. a. gdr. H. S. — *Agronom 1962*. *Vid. assistent ved landbohøjskolens afdeling for landbrugsøkonomi* fra 1. april 1965. Adr. Bogholder allé 48 B, 3. tv., Vanløse.



2392. \* **Stryhn, Holger Ottar**, f. 4. marts 1912 i Birket. S. a. gdr. J. S. — Højsk., lbsk., *agronom 1934*. Ass. ved statens redskabsudvalg 1934 og i husdyrbrug ved de samvirkende sjællandske hmfr. 1934—35. Lærer

ved Tune lbsk. 1935—37 og ved Slangegerup lbsk. 1937—39. *Konsulent i husdyrbrug for de tre landboforeninger og kvægavlforeningerne i Frederiksborg amt* fra 1940 samt for *Frederiksborg amts samvirkende husmandsforeninger* fra 1951. Adr. Carl Zahlmannsvej 11, Hille-rød.

2393. **Stryhn, Johan Theodor**, f. 4. marts 1886 i Ø. Ulslev ved Nysted. S. a. møller S. Pedersen. — Prlm., *agronom 1907*. Redaktionssekretær ved Landbrugets ordbog 1907—08. Regnskabsfører og underforv. på Tybrind ved Ejby 1908—09. Forv. på Lindersvold ved Fakse 1909—10. Forv. på Turebyholm ved Tureby 1910—15. Avlsforv. på Tybrind ved Ejby 1915—22. Kontrollør ved statskontrollen med mejeriprodukter og æg m. m. 1928—56. Adr. Kløvervej, Spangsbjerg, Esbjerg.



2394. \* **Strårup, Ole Christian Olesen**, f. 15. juni 1900 i Sdr. Stenderup. S. a. lmd. C. O. F. S. — Højsk., lbsk., *agronom 1924*. Ass. ved Frederiksborg amts planteavlforening 1925, ved Tylstrup forsøgsstation 1925—26, ved forsøgslaboratoriets fodringsforsøg 1926—27 og ved Kolding herreds lbf. 1927. Driftsleder på Clasonsborg ved Kibæk 1927—31. Markfuldmægtig 1931—44 og *inspektør ved Københavns magistrat* (direktoratet for stadens faste ejendomme) fra 1944. Adr. Aurehøjvej 17 A, Hellerup.



2395. **Straarup, Ole Olesen**, f. 8. febr. 1911 i Sdr. Stenderup pr. Varmark. S. a. gdr. E. S. — Lbsk., *agronom 1938*, Askov lærerkursus 1940. Ass. ved Kolding herreds lbf. 1938. Lærer ved Hoptrup højsk. 1939—40 og 1940—41. Ass. ved lbf. Nordthy og Nordthy hmk. 1941—42. Leder af



den landbrugsfaglige undervisning i Græsted m. fl. sogne 1942—43. Bygnings- og regnskabskonsulent for Falsters lbf. 1943—48. Ejer af Holme-gård i Væggerløse 1948—56. Ejer af privat regnskabsvirksomhed i Væggerløse 1948—56. *Ejer af revisionskontor i Odense* fra 1956. Adr. Søndergade 15, 1., Odense.



1941—46. *Lærer ved Malling landbrugs-skole* fra 1. nov. 1946. Adr. Malling.



2397. \* **Studstrup,** Aage Thorvald Norup, f. 9. juli 1924 i St. Thorup pr. Viborg. S. a. gdr. J. S. — Højsk., lbsk., *agronom* 1949. Ass. ved det landøkonomiske driftsbureau 1949—51. Konsulent ved de samv. sjæll. hmfr.s regnskabsudvalg 1951—53. Konsulent i regnskabsføring ved Holbæk amts lbf. 1953—59. *Konsulent i driftsøkonomi ved de samvirkende sjællandske landboforeninger* fra 1. marts 1959. Adr. Kallundborgvej 172, Holbæk.



2398. \* **Stølen, Olav,** f. 22. juli 1931 i Jostedal i Norge. S. a. gårdbruger A. S. — Højsk., lbsk., *agronom* 1959, lic. agro. (landbrugets plantekultur) 1964. Ass. ved landbohøjskolens undervisningsmark 1959—64.

*Amanuensis ved landbohøjskolens afdeling for landbrugets plantekultur* fra 1. nov. 1964. Adr. Hulkærvej 8, Søborg.

2399. **Støttrup Thomsen, Kaj Henning,** f. 8. juni 1931 i Volstrup. S. a. gdr. S. T. — Højsk., lbsk., *agronom* 1956. Ass. ved Slagelseegnens lbf. 1956. Konsulent under maskinfirmaet Massey Harris 1956—57. Ved praktisk landbrug 1957—60. Konsulent for Nordjyllands pelsdyravlerforening 1960—63. *Ansæt ved privat firma i Irland* fra 1963. Adr. c/o gdr. Niels Thomsen, Øster Fæbroen pr. Agersted.



2400. \* **Suhr, Kjeld Egon,** f. 10. dec. 1930 i Birkemose pr. Gedser. S. a. gdr. L. S. — Student, lbsk., *agronom* 1958. Ass. ved det landøkonomiske driftsbureau 1958—59. *Ansæt ved Tolvmandsforeningernes sekretariat og ved Tolvmandsbladet* fra 1. juni 1959. *Sekretariatets leder og ansvarshavende redaktør af Tolvmandsbladet* fra 1. april 1964. Modtog i 1962 et af Europarådets forsknings-stipendier, der dannede grundlag for en senere afhandling om landbrugsstøtten i Vesteuropa (Agricultural support and subsidy forms in Western Europe, and possibilities for their co-ordination in an integrated market). Mdl. af hovedbst. for Europabevægelsen i Danmark fra 1963. Adr. Vestbirk allé 74, Kastrup.



2401. **Suhr, Per Frederik Rohl Bentzon,** f. 10. okt. 1909 i København. S. a. vekselerer P. O. S. — Student, *agronom* 1934. Forp. af Frihedsminde ved Ryde 1938—43. *Ejer af Gammeleje ved Harpelunde* fra 1943. Adr. Gammeleje pr. Harpelunde.







gade, Bandholm.

2402. \* **Suhr, Alfred Peter**, f. 4. april 1934 i Nakskov. S. a. gdr. S. — *Agronom 1962*. Ass. ved Fyns og Sydsjællands pelsdyravlerforening 1962—64. *Konsulent for a/s C. A. Quade & co. i Maribo* fra 1964. Aadr. Havne-

statshmd. J. S. — Høj-sk., lbsk., *agronom 1959*, Askov lærerkursus 1959. Ass. ved forsøgslaboratoriets fjerkræforsøg 1959—61. *Konsulent ved landsudvalget for fjerkræavlen* fra 1. okt. 1961. Aadr. Højbjergvej 60, Herlev.



2403. \* **Sunesen, Sune Frederik**, f. 12. aug. 1912 i Tulstrup. S. a. overlærer S. — Real., lbsk., *agronom 1937*. Ass. ved hedeselskabets distriktskontor i Herning 1937—40, i Varde 1940—44 og i Viborg 1944—50. Filialbst. for hedeselskabets filialkontor i Svendborg 1950—61. *Distriktsbestyrer for hedeselskabet i Fyns stift* fra 1961. Aadr. Gerdaslundsvej 15, Odense.

2407. **Svendsen, Jens**, f. 27. marts 1891 i Suldrup ved Ålborg. S. a. gdr. L. S. — Høj-sk., lbsk., *agronom 1915*. Landbrugslærer 1915. Medhjælper ved landbrugshøiskolen i Aas i Norge 1916. Gårdbst. 1917—20. Ejer af Frougård i Tistrup ved Varde 1921—60. — Udgivet „Froumoses saga“. Aadr. Frougård pr. Mølby.



vej 8, Otterup, Fyn.

2404. \* **Svane, Finn Morten**, f. 11. sept. 1938 i Sundby, Kbh. S. a. glarmester H. V. S. — Mellsk., lbsk., *agronom 1964*. *Assistent ved landbrugets rationaliseringsfond, Ørritslevgård*, fra 1. april 1964. Aadr. Måge-

2408. \* **Svendsen, Leif**, f. 1. dec. 1924 i København. S. a. glarmester A. A. S. — Prlm., lbsk., *agronom 1953*. Ass. i planteavl og ungdomsarbejde i Viborg amts landøkonomiske forening 1953—54, ass. i regnskabsføring samme sted 1954—59. Landbrugslærer på Asmildkloster lbsk. 1953—59. *Konsulent i regnskabsføring og økonomi i Salling landboforening* fra 1959. Aadr. Sjællandsgade 3, Skive.



Adr. Ellinorsvej 40, Charlottenlund.

2405. **Svarrer, Per**, f. 6. juni 1911 i København. S. a. skibsfører P. S. — Real., *agronom 1937*. Ass. ved forsøgslaboratoriets kvægforsøg på Favrolholm 1937—39. Ansat i politiet 1. maj 1940, *politiasistent* fra

2409. \* **Svendsen, Martin Peter**, f. 27. nov. 1904 i Vorbjerg, Underup sogn ved Horsens. S. a. gdr. P. S. — Lbsk., *agronom 1937*. Ass. ved forsøgslaboratoriets fodringsforsøg 1937 og ved de samv. sjæll. hmfr. og



2406. \* **Svendsen, Børge Iver**, f. 14. april 1930 i Allelev, Lyngby pr. Trustrup. S. a.

de sammensluttede hmfr. i Kbh.s amt 1937—39. Konsulent i husdyrbrug for de sammensluttede hmfr. i Kbh.s amt 1939—44. Konsulent i bygninger for Kbh. og Holbæk amters lbfr. og hmfr. 1944—45. Konsulent i husdyrbrug og bygninger for Hads herreds lbfr. 1945—47. *Konsulent i husdyrbrug ved Århus amts fællesledelse af kvægavls- og kontrolforeninger og for de fire landboforeninger i Århus amt* fra 1. okt. 1947. Adr. Oddervej 34, Højbjerg.



Brødskov.

2410. \* **Svensden, Orla Severin**, f. 31. marts 1932 i Allelev pr. Trustrup. S. a. statshmd. J. S. — Høj-sk., lbsk., *agronom 1961. Vid. assistent ved statens biavlssøg* fra 1. juli 1961. Adr. Nr. Herlev pr.



2411. **Svensden, Svend**, f. 19. april 1890 i Sønderup ved Ålborg. S. a. hmd. T. S. — Højsk., lbsk., *agronom 1914*. Ass. i planteavl ved Præstø og Næstved lbfr. 1914. Laboratorieass. 1915 og markass. ved Tylstrup forsøgsstation 1924. *Ejer af Lasgård ved Sulsted* fra 1918. Adr. Lasgård, Ajstrup pr. Sulsted.



2412. \* **Svensgaard, Carsten**, f. 16. jan. 1932 i Lystrup pr. Vivild. S. a. gdr. O. S. — Højsk., lbsk., *agronom 1959*. Nordisk lærerkursus på Askov højsk. 1959. Leder af international arbejdslejr på Båring højsk. under mellemfolkeligt samvirke 1959. Lærer på Mellerup ungdomsskole ved Randers 1959—60. Ass. i regnskab, planteavl og ungdomsarb. for Vejle amts hhmfr. Konsulent i husdyrbrug for Ål-

borg amts hmfr. 1960—61. Ass. ved hede-selskabets mose- og engafd., Næstved distrikt, 1961—62. Ass. ved forsøgslaboratoriets afd. for forsøg med kvæg 1962—1965. *Senior Research Assistant ved Unilever Research Laboratory* fra 1. jan. 1966. Adr. Carlton, Bedfordshire, England.

2413. \* **Svenstrup, Jens Kristian**, f. 4. okt. 1918 i Barslund. S. a. gdr. J. S. — Lbsk., *agronom 1943*. Ass. ved St. Lundgård forsøgsstation 1943. Lærer ved Næsgård agerbrugsskole 1943—44. Konsulent i planteavl for lbf. Nordthly 1944—47 og i planteavl for Hads herreds lbf. 1947—49. Lærer ved Riber Kjærgård lbsk. 1949—56. Konsulent for foreningen af jyske lbfr.s græsmarkssektion 1950—56. Lærer ved Dalum lbsk. 1956—64. *Forstander på Lægård landbrugsskole ved Holstebro* fra 1. aug. 1964. Adr. Lægård landbrugsskole pr. Holstebro.



2414. \* **Svenstrup Pedersen, Kjeld**, f. 11. juni 1937 i Hoven pr. Tarm. S. a. propr. Chr. P. — Eftersk., højsk., *agronom 1961*. Ass. i planteavl i Slagelse-egnens lbf. og Sorø amts landøkonomiske selskab 1961—62. *Bestyrer på „Heimdal“ pr. Tarm* fra 1962. Adr. Heimdal, Hoven pr. Tarm.



2415. **Svoldgaard Nielsen, Robert**, f. 20. juli 1922 i Skringstrup pr. Skals. S. a. gdr. J. C. N. — Lbsk., *agronom 1948*. Ass. i planteavl ved Skælskør-egnens lbf. 1948—49. Ass. i regnskabsføring ved Fyens stifts pa-



triotiske selskab 1949—51. *Konsulent i regnskabsføring for de samvirkende landøkonomiske foreninger i Ringkøbing amt* fra 1. nov. 1951. Adr. Skivevej 91, Holstebro.



2416. **Sylvest, Johannes Hansen**, f. 25. jan. 1889 på Skælbækgård pr. Frederikssund. S. a. gdr. M. C. S. — Højsk., lbsk., *agronom 1911*. Ass. ved Ladelund lbsk.s laboratorium 1911—12, ved Askov og Tylstrup forsøgsstationer 1912—15. Lærer ved Næsgård agerbrugsskole 1915—17. Inspektør 1917—21, teknisk direktør 1921—28 og direktør 1928—54 for Langelands frøavlskompagni. — Udarbejdet bøger og pjecer om lucerne, Strynø roe, Siø roe, rapsbog, frøavlsbog o. a. Adr. Rudkøbing.



2417. **Szabo, Jozsef**, f. 29. nov. 1936 i Ungarn. S. a. lmd. S. — Student, højsk., lbsk., *agronom 1959*, veterinær 1964. *Dyrlægeassistent hos dyrlæge Finn Nielsen, Klemensker på Bornholm* fra 1964. Adr. Nygade 7, Klemensker, Bornholm.



2418. **Soby, Anders Nielsen**, f. 5. febr. 1907 i Bjergby pr. Spentrup. S. a. gdr. C. S. — Højsk., lbsk., *agronom 1936*. Ass. ved Lyngby forsøgsstation 1936. Lærer ved Hadsten højsk. 1936—37. Ass. ved hedebruget 1937 og 1938. Lærer ved Asmildkloster lbsk. 1937—46 og tillige konsulent i regnskabsføring for Viborg amts landøkonomiske forening 1938—46. *Konsulent i driftøkonomi for foreningen af jyske landboforeninger samt sekretær i for-*

*eningens bygningsudvalg* fra 1. nov. 1946. Adr. Bøgevej 11, Rosenvænget, Århus C.

2419. **Søbye, Paul Ejsing**, f. 12. maj 1921 i Vonge. S. a. gdr. E. S. — *Agronom 1951*, veterinær 1957. Ass. i Hasselager og Ildved 1957—60. *Selvstændig dyrlægepraksis i Sevel ved Vinderup* fra 1960. Adr. Sevel pr. Vinderup.



2420. **Søgaard, Carl Jens**, f. 27. aug. 1897 i København. S. a. malermester A. M. J. S. — Student, phil., *agronom 1920*. Ass. ved Pajbjergfondens forsøgs-gård ved Struer 1922, ved Sydsjællands planteavlsudvalg, Næstved, 1923—24 og ved de samv. sjællandske lbfr. 1924—27. Bst. af kaffeplantager i Østafrika 1927—30. Ass. hos statskonsulent Sørensen, London, 1931—32. Fuldmægtig ved de danske mejeriforeningers fællesorganisation 1933—46. Egen forretning med ost en gros og eksport 1946—52. Ejer af Langeliniegården i Tranderup ved Skælskør 1952—58. Beregner ved meteorologisk institut, klimatologisk afd., København, 1958—63. *Medhjælper hos regnskabskonsulenten og planteavlskonsulenten ved Skælskøregnens landboforening* fra 1. nov. 1963. — Mdl. af bst. for foreningen af grossister og eksportører i osteb Branchen. Har skrevet „Om landbrugsproduktionen i England-Wales og mulighederne for dens udvikling“ 1937. „Kenya dage“ 1945. Adr. Bülowvej 29, Skælskør.



2421. **Sølverud, Sveinung**, f. 2. juni 1926 i Kvitseid i Norge. S. a. gdr. S. — Student, lbsk., *agronom 1955*. Forsøgsass. ved jordkulturforsøgene, Norges landbohøjskole 1955. Sekretær ved Norges landbrugsøkonomiske institut, Oslo. Forsk-



ningsass. fra 1960 og *forskningsstipendiat ved Norges landbrugsøkonomiske institut, Oslo*, fra 1965. N.J.F. stipendium for at studere landbrugsøkonomi i Sverige og Danmark 1964. Skriftlige arbejder: „Sauekjøtt

og fleskeproduksjonens økonomiske forutsetninger i et sentralt område“. Særmeld. nr. 22 fra N.L.I. „Sau eller storfe“. Særmeld. nr. 26 fra N.L.I. „Maskinstasjoner i jordbruket“. Melding fra N.L.I. „Er sauehold noko for meg?“. Medforfatter Magne Heggdal L.O.T. 18/63. Diverse tidsskriftartikler. Adr. Langhus, Norge.



2422. \* **Sønderby**, Aage Thomas, f. 22. aug. 1927 i Idom pr. Holstebro. S. a. gdr. S. — Prlm., højsk., lbsk., *agronom 1955*, Askov lærerkursus 1955. Ass. ved statens redskabsprøver 1955—56. Lærer ved Haslev lbsk.

1956—61. *Konsulent ved dansk vandingsindustri, Snoghøj*, fra 1. maj 1961. Adr. Snoghøj pr. Fredericia.



2423. \* **Søndergaard**, Marius Edvard, f. 25. aug. 1910 i Finderup pr. Viborg. S. a. lærer H. I. S. — Lbsk., *agronom 1933*. Ass. ved Præstø amts grundforbedringsudvalg 1933—35 og ved D.L.F., Roskilde, 1935—38.

Afd.bst. for D.L.F. i Eskildstrup 1938—45. Fuldmægtig ved D.L.F. i Roskilde 1945—48. Konsulent hos a/s C. A. Qvade & co., Maribo, 1948 og leder af selskabets frø- og såsædsafdeling 1949—58. Konsulent og sekretær for de samv. danske frøavlereforeninger 1958—63. Redaktør af „Dansk Frøavl“ 1958—63. Sekretær i landbrugsministeriets frøcertifikatudvalg

1959. Sekretær for plantenyhedsnævnet 1962. *Inspektør ved landbrugsministeriets frøcertifikatudvalg* fra 1. okt. 1963. Mdl. af OECD's rådgivende gruppe for certifikatordninger for frø og korn omset i international handel 1962. Skriftlige arbejder: „Vejledning i frøavl“. Adr. Sautesvej 11, Gentofte.

2424. \* **Søndergaard**, Ejvind, f. 21. nov. 1925 i Flø pr. Brande. S. a. statshmd. K. K. S. —

Ungdomssk., lbsk., *agronom 1951*, student 1953, Master of Science degree i Agricultural Economics fra universitetet i Maryland, USA, 1957. Ass. i planteavl og regnskabsføring ved Fyens stifts patriotiske selskab 1951—53. Sekretær ved de samv. danske hmfr. 1953—54. Ass. under statskonsulenten i Washington, D.C., 1954—57. Sekretær i de samv. danske hmfr. 1957—61. Direktør for skandinavisk afd. af Soybean Council of America 1961—63. Rådgiver 1963 og *direktør for projektet vedrørende markedsforsøg af landbrugsprodukter ved Cooperative Institute of Management, Lahore, West Pakistan*, et projekt under udvalget for teknisk samarbejde med u-landene fra 1965. Adr. 25 Fountain Corner, Canal Park, Lahore, West Pakistan.



2425. \* **Søndergaard**, Frede, f. 7. april 1927 i Løvel pr. Viborg. S. a. gdr. S. Chr. S. — Højsk., lbsk., *agronom 1958*. Konsulent i regnskabsføring ved Stevns lbf. og Stevns-Faxe med flere herreders lbf. 1958—63. *Konsulent i regnskabsføring ved Randers amts husholdningsselskab* fra 1. marts 1963. Adr. Nålemagervej 68, Randers.



2426. \* **Søndergård**, Niels Gunnar Friis, f. 18. maj 1926 i Asp pr. Bur. S. a. gdr. P. S. — Ungdomssk., højsk., lbsk., *agro-*



avl for den thailandske regering 1955—59. Ass. ved forsøgslaboratoriets afd. for forsøg med kvæg 1959—61. *Leder af det thai-danske kvæglandbrug og træningscenter i Muak Leck i Thailand* fra 1961. Adr. Thai-Danish Dairy Farm and Training Centre, Muak Leck, Saraburi, Thailand.



2427. \* **Søndergaard, Jacob**, f. 15. juni 1934 i Lillevorde pr. Gudumholm. S. a. gdr. I. C. S. — Mellsk., højsk., *agronom 1960*. Ass. 1960—63 og konsulent i driftsøkonomi for Viborg amts landøkonomiske forening 1963—66. *Konsulent i driftsøkonomi for Ålborg amts landboforening* fra 1. okt. 1966. *Ejer af Lundby Østergård pr. Gistrup* fra 1. april 1962. Folketingskandidat for Venstre i Hurupkredsen fra 1965. Adr. „Østergård“, Lundby pr. Gistrup.



2428. \* **Søndergård, Jens Jørgen**, f. 25. april 1914 i Skjern. S. a. lærer J. S. Jacobsen. — Højsk., lbsk., *agronom 1944*. Ass. ved de midtjyske lbfr. i Hammel 1944—45 og ved Viborg amts løk. for. 1945—47. *Konsulent i planteavl ved Silkeborg og omegns landboforening* fra 1947. Adr. Nørreskov Bakke 5, Silkeborg.

2429. \* **Søndergård, Knud**, f. 20. marts 1936 i V. Skerninge. S. a. propr. J. S. —

Eftersk., højsk., lbsk., *agronom 1961*. *Assistent ved det landøkonomiske driftsbureau* 1961—62 og fra 1. maj 1963. Ass. ved de samv. sjæll. hmfr.s regnskabsudvalg 1962—63. Adr. Ørumvej 5, Hvidovre.



2430. \* **Søndergaard, Knud Pedersen**, f. 18. aug. 1926 i Kirkedal pr. Bonderup. S. a. gdr. E. S. — Eftersk., højsk., lbsk., *agronom 1951*. Ass. ved statens ukrudtsforsøg 1951 og ved i/s Jørgen Andersen korn- og foderstoffer 1951—52. Ass. ved landbohøjskolens forsøgsgård Albertslund pr. Tåstrup 1952—55. Ass. ved statens moseforsøg, Tylstrup, 1955—56. Avlsleder ved F.D.B.s og D.L.F.s forsøgsgård Øtoftegård, Tåstrup, 1956—60 og forsøgsleder ved F.D.B.s og D.L.F.s forsøgsgård Roskildegård, Roskilde, 1960—63. *Afdelingsbestyrer ved „Danske landboforeningers frøforsyning“, Højme, Fyn*, fra 1. juli 1963. Adr. Travbanevej 2, Fruens Bøge, Fyn.



2431. **Søndergaard, Laust Nielsen**, f. 9. jan. 1909 i Glerup. S. a. gdr. M. K. L. S. — Lbsk., *agronom 1939*. Ass. ved Hjerm-Ginding herreders lbfr. 1939. Ass. ved a/s frøavlscetret Hunsballes forsøgsgård ved Slagelse 1940. Ejer af gården Jungsborg ved Roslev 1941—50. Ejer af gården Thostruplund 1950—60. Adr. Mønsted pr. Viborg.



2432. \* **Søndergaard, Mads**, f. 21. aug. 1927 i Lind pr. Herning. S. a. gdr. S. E. S.



— Højsk., *agronom* 1961, statseksamineret ejendomsrådgivereksamen 1962. *Konsulent ved Hadsten og omegns landboforening* fra 1. maj 1961. Adr. Kirkevej 12, Hadsten.



2433. \* **Søndergaard, Orla** Peistrup, f. 5. dec. 1935 i Svenstrup J. S. a. vognmand L. S. — Real., *agronom* 1962. *Ejer af gården „Slotsminde“ i Leere pr. Svenstrup* fra 1965. Adr. Leere pr. Svenstrup.



2434. \* **Søndergård, Poul**, f. 26. juni 1926 i Vesterby, Borris. S. a. gdr. N. S. — Eftersk., højsk., lbsk., *agronom* 1961. Ass. ved Brejning-Hover-Nr. Omme og Videbæk og omegns lbf. 1961—62. *Assistent ved Bølling-Nørre herreders landboforening* fra 1. nov. 1963. Adr. Vardevej 81, Skjern.



2435. \* **Søndergaard Klausen, Peder**, f. 8. marts 1928 i Hovslund pr. Ø. Løgum. S. a. gdr. K. K. — Lbsk., *agronom* 1954. Assistent ved landbrugets kornforædling i Sejet ved Horsens 1954—55. *Vid. assistent ved Askov forsøgsstation* fra 1. maj 1955. Adr. Askov pr. Vejen.

2436. **Sønderhausen, Ole**, f. 15. juni 1926 i Gentofte. S. a. civilingeniør O. J. S. — Real., lbsk., *agronom* 1950, lic. agro. (plantekultur) 1953. Ass. ved a/s de danske sukkerfabrikkers forsøgsård, So-

phiehøj, 1955—56. Fra 1. nov. 1956 ansat på Novo terapeutisk laboratorium, Kbh. *Laboratorieleder på Novo terapeutisk laboratorium, Kbh.*, fra 1. nov. 1963. Adr. Brovænget 5, Hareskov.

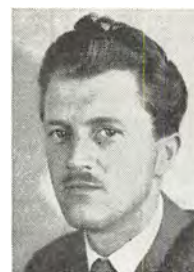

2437. **Sørensen, Anders Christian** Marius, f. 3. juli 1889 i Bendstrup pr. Mørke. S. a. bankdirektør, gdr. J. C. S. — Højsk., lbsk., *agronom* 1912. Ass. ved Horsens lbf. 1913. Gdbst. 1914. Ass. i planteavl ved Ribe amts vestre lbf. 1915—17. Konsulent i planteavl for de 4 midtjyske lbf. 1917—20. Teknisk leder af a/s dansk såsæd komp., Randers, 1920—22. Inspektør ved udførselen af kartofler 1922. Rejste 1927 til Canada og havde forskelligt arbejde 1927—33. *Ansatt ved the Sheridan Nurseries Ltd.* fra 1933. Adr. Sheridan, P. O., Ont., Canada.

2438. \* **Sørensen, Aksel**, f. 3. maj 1911 i Udby pr. Nr. Aby. S. a. bmd. S. S. — Hmsk., lbsk., *agronom* 1939. Ass. ved Tyrsting-Vrads herreders lbf. og i husdyrbrug ved de samv. lbf. i Fyns stift 1939—41. Ass. ved Langelands landøkonomiske forening 1941 og ved Høver og omegns lbf. 1941—46, tillige konsulent for Ry og omegns lbf. 1943—46. *Sekretær, kasserer samt konsulent i planteavl for Fredericia og omegns landboforening* fra 1. nov. 1946. Konsulent for Fredericiakredsens fællesledelse 1952—64. Adr. Pjedsted.



2439. \* **Sørensen, Alfred**, f. 20. okt. 1931 i Nørre Bork. S. a. fhv. gdr. P. S. — *Agronom* 1964. *Assistent i planteavl under Vejle amts landboforening* fra 16. marts 1964. Adr. Nørre allé 7, Vejle.





2440. **Sørensen, Alfred Marius**, f. 29. juni 1896 i Bøstrup. S. a. hmd. N. S. — Lbsk., *agronom* 1925. Ass. ved Hads herreds lbf. Lærer ved Åby højsk. Forp. af Ny Toftegård ved Åbybro 1934—39. Forst. for Bælum lbsk.

1939—54. Forp. af Bælum præstegård 1941—53. *Ejer af gården Skovly* fra 1954. Adr. Skovly, Bælum.



2441. **Sørensen, Andreas Christian Nicolaj**, f. 19. april 1897 i Århus. S. a. sten- og billedhugger A. C. S. — Student, lbsk., *agronom* 1927. Ass. ved landbohøjskolens undervisningsmark 1927.

Lærer ved Lyngby lbsk. 1927—29. Indehaver af cigar- og tobakshandel, Algade 19, Roskilde, 1929—63. *Rentier*. Adr. Klintevej 5, Roskilde.



2442. \* **Sørensen, Chresten**, f. 12. juni 1918 i Højene ved Hjørring. S. a. gdr. S. C. S. — Højsk., lbsk., prlm., *agronom* 1946, lic. agro. (jorddyrkning) 1954. Ass. under udvalget for lokale markforsøg og ved be-

skæftigelse med udarbejdelse af kartotek over ikke gødningsforsøg 1946—49. Ass. ved landbohøjskolens afd. for plantekultur 1949—50 og ved afd. for landbrugets jorddyrkning 1954—58. Amanuensis ved landbohøjskolens agrikulturkemiske laboratorium 1958—63. *Afdelingsbestyrer ved statens planteavlslaboratorium, agrikulturkemisk afdeling*, fra 1. juli 1963. Studieophold ved School of Biochemistry, Cambridge, 1953 og ved Chemistry Department, University of Edinburgh, 1957. Adr. Bjernedevej 19, Brønshøj.

2443. **Sørensen, Edvard Christian**, f. 26. aug. 1898 i Flensburg. S. a. postass. S. P. S. — Real., lbsk., *agronom* 1923, veterinær 1927. Ass. 1927—31 og *professor i anatomi ved landbohøjskolen* fra 1. febr. 1931. Adr. Marielystvej 8, Kbh. F.



2444. \* **Sørensen, Ejner**, f. 9. nov. 1921 i Bjerregrav. S. a. hmd. F. S. — Lbsk., *agronom* 1950. Ass. ved Lyngby forsøgsstation 1950—51. Lærer ved Vestsjællands lbsk. og ass. ved Årsløv forsøgsstation 1952—53, ved statens moseforsøg og ved Trifolium frø 1954. Ass. i husdyrbrug ved lb.- og hmfr. i Nordvestsjælland 1954—59. *Konsulent i husdyrbrug ved Vestsjællands landboforening* fra 1. april 1959. Adr. Ubby pr. Jerslev.



2445. \* **Sørensen, Erik**, f. 27. april 1935 i Kjellerup. S. a. gdr. H. S. — Lbsk., *agronom* 1961. Ass. i driftsøkonomi ved lbf. for Næstved og omegn 1961—66. *Konsulent hos landsretssagfører Bang Olsen i Nyborg* fra 1. nov. 1966. Adr. Karensvej 7, Pilshuse, Nyborg.



2446. **Sørensen, Graves**, f. 18. jan. 1915 på Tofthøj Mark pr. Jelling. S. a. gdr. S. G. S. — Lbsk., *agronom* 1947. Ass. ved Stevns lbf. 1947. Ass. fra 1. okt. 1947 og fast *vid. assistent ved statens redskabsprøver, Byg-*



*holm ved Horsens, fra 1955. Aadr. Haurowitzvej 24, Horsens.*



2447. \* **Sørensen, Gunnar**, f. 3. maj 1931 i Kollemorten, Vejle amt. S. a. gdr. S. S. — Højsk., lbsk., *agronom 1961*. Ass. i planteavl ved Silkeborg og omegns lbf. 1961. Ass. i husdyrbrug ved Slagelseegnens lbf. og Sorø amts mejeriforening 1961—62. Lærer ved Rydhave slots ungdomsskole 1962—63. Ass. i driftsøkonomi ved Hjerm-Ginding herreders hmfr. 1963—64. *Konsulent i fodring ved Ikast-Bording og omegns landboforening* fra 1. april 1964. Aadr. Møllegade 61, Ikast.



2448. \* **Sørensen, Harald Jakob**, f. 16. dec. 1903 i Bjørdstrup pr. Knebel. S. a. bmd. J. S. — Højsk., lbsk., *agronom 1940*. Ass. ved hedeselskabets distriktkontor i Herning 1940—46. *Assistent ved hedeselskabets hovedkontor i Viborg* fra 1946. Aadr. Erik Menvedsvej 16, Viborg.



2449. **Sørensen, Hans Peter Gram**, f. 9. april 1895 i Hundslund — *Agronom 1919*. Udvidet kursus under professor Westermann 1919—20. Konsulent i regnskabsføring for Århus amts landøkonomiske selskab samt lærer på Vejlbj lbsk. (kemi, fysik, landmåling) 1920—23. Chemist ved Raymons Sugar Factory, Alberta, Canada, 1923—24. Chief chemist ved Central España, Cuba, 1925—26. Agronomist ved Tropical Plants Research Foundation 1927—35. Agronomist ved Ingenio Manuelita, Colombia, 1936—38. Ansat ved U.S. Department of Agriculture, Bureau of Plant In-

dustry, som general agriculturist, ved Rubber Plant Investigations 1939—49 med arbejdssted i den tropiske del af Amerika. Chief agronomist ved American Sugar Refinery i Centrals Jaronú og Cunaga på Cuba, 1949—59. Chief agronomist ved Okeelanta and Talisman Sugar Corporations, Florida, USA, 1960—65. — Har modtaget ordenen Cruz de Boyacá, Colombia. Aadr. Talisman Sugar Corp., P. O. Box 814, Belle Glade, Florida, USA.

2450. **Sørensen, Lars Henning**, f. 18. jan. 1917 i Kongstrup pr. Vipperød. S. a. gdr. V. S. — Prlm., lbsk., *agronom 1946*, dr. agro. 1958. Vid. ass. ved statens planteavlslaboratorium, Lyngby, 1946—60. *Medarbejder ved atomenergikommissionens forsøgsanlæg, Risø*, fra 1960. — Doktordisputats: Microbial Decomposition of Xylan (1957). Har skrevet: On the specificity and products of action of xylanase from Chaetonium globosum. Aadr. Afd. for landbrugsforsøg, atomenergikommissionens forsøgsanlæg, Risø, Roskilde.



2451. \* **Sørensen, Hilmer**, f. 24. marts 1937 i Skader, Voldum pr. Randers. S. a. gdr. J. Chr. S. — Eftersk., *agronom 1964*. Ass. på Ødum forsøgsstation sommeren 1964. *Licentiatstuderende* fra 1. sept. 1964. Aadr. Bøgevang 3, Brøndby strand.



2452. \* **Sørensen, Ib**, f. 11. febr. 1936 i Vildstrup pr. Randers. S. a. gdr. L. S. — Eftersk., agronom 1962. Vid. ass. ved statens forsøgsstation, Blangstedgård, 1962—65. *Assistent ved planteavlskontoret, Godthåb*,





*Skanderborg*, fra 1. april 1965. Adr. Ottestoftens 3, Skanderborg.



2453. \* **Sørensen, Jakob Bent**, f. 30. jan. 1930 på Frederiksberg. S. a. installatør H. S. — Mellsk., *agronom* 1960. Ansat ved statens ukrudtsforsøg, Skovlunde, 1960—61. Vid. ass. ved forsøgslaboratoriets fjerkræ-

afdeling 1961—66. *FAO-expert i Iraq* fra 1. okt. 1966. Adr. P. O. Box 2048, Alwiyah, Baghdad, Iraq.



2454. \* **Sørensen, Jørgen Bent**, f. 22. nov. 1922 i Tarup pr. Odense. S. a. konsulent, agronom S. S. — Student, lbsk., *agronom* 1948, Askov lærerkursus 1948. Lærer ved Ladelund lbsk. 1948—61 og konsulent i

driftsøkonomi for Kolding omegns lbf. 1954—61. Forstander for Ladelund landbrugs- og mælkeriskole 1961—66. *Afdelingsleder ved det landøkonomiske driftsbureau* fra 1. sept. 1966. Adr. Birkevænget 11, Askov, Vejen.



2455. **Sørensen, Jens Daniel**, f. 29. sept. 1914 i Ruds Vedby. S. a. gdr., agronom P. S. — Eftersk., lbsk., *agronom* 1937. Ass. ved Kbh.s amts hmfr. 1937 og ved Tureby-Køge og omegns lbf. 1937—38. Ass. 1938—45 og

1945—56 fast ansat konstruktør ved hedeselskabets distriktskontor i Slagelse. Filialbestyrer ved hedeselskabets kontor i Nakskov 1956—66. *Distriktsbestyrer ved hedeselskabets kontor i Slagelse* fra 1. jan. 1967. Adr. Nytorv 13, Slagelse.

2456. \* **Sørensen, Johannes**, f. 9. juni 1918 i St. Fuglede. S. a. gdr. A. V. S. —

Eftersk., højsk., lbsk., *agronom* 1947. Ass. ved Langelands landøkonomiske forening 1947—49. Lærer ved Vestsjællands lbsk. og konsulent i regnskabsføring for Kalundborg omegns og Løve herreds lbf. 1949—51.

*Konsulent i planteavl for Sorø amts husmandsforeninger* fra 1. maj 1951. Adr. Hansensvej 17, Slagelse.



2457. \* **Sørensen, Karl**, f. 28. jan. 1924 i Bølling ved Kolding.

S. a. hmd. S. S. — Lbsk., *agronom* 1949. Ass. 1949 og konsulent for Kolding hørfabrik 1950—59. Direktør for andels-kartoffelmelsfabrikken Midtjylland, Brande, 1959—63. *Konsulent i planteavl samt sekretær og kasserer for Kolding herreds landbrugsforening* fra 1. jan. 1963. Adr. Rådadvvej 4, Bramdrupdam.



2458. \* **Sørensen, Kjeld Jens Peter**, f. 24. marts 1934 i Hylleholt sogn pr. Fakse Ladeplads. S. a. gdr. S. S. — Real., *agronom* 1962. Drev egen virksomhed 1962—63. *Ejer af Pulvergården ved Fakse Ladeplads. Konsulent i driftsøkonomi i Stevns landboforening* fra 15. febr. 1963. Adr. Pulvergården pr. Fakse Ladeplads.



2459. \* **Sørensen, Kristian Rikard**, f. 30. sept. 1927 i Gunderup pr. Tistrup. S. a. gdr. P. P. S. — Højsk., lbsk., *agronom* 1953. Ass. ved Vestjyllands fællesledelse af kvægavls- og kontrolforeninger 1953—55. *Kon-*



*sulent i husdyrbrug for fælleshusdyrbrugsudvalget for Tyrsting-Vrads herreders, Vrads herreds og Tørring og omegns landboforeninger* fra 1. juli 1955. Landbrugslærer på Vestbirk højsk. 1955—62. Adr. Skovvejen 42, Brædstrup.



2460. **Sørensen, Martin**, f. 14. jan. 1898 i Årup. S. a. skrædder V. S. — Højsk., lbsk., *agronom* 1924. Kursus ved landbohøjskolens havebrugsafd. 1925—26. Ass. ved Blangstedgård forsøgsstation 1924. Lærer ved Luthersk missionsforenings højsk., Hillerød, 1924—25. *Konsulent i havebrug og læplantning ved Ribe amts vestre landboforeninger og Ribe amts husmandsforeninger* fra 1. april 1926. Adr. Torvegade 128, Esbjerg.



2461. **Sørensen, Søren Marinus**, f. 15. juli 1916 i Solkær pr. Hedensted. S. a. murer M. S. — Lbsk., *agronom* 1945. Ass. ved Frederikshavn og omegns lbf. 1945 og ved sønderjysk fællesledelse af kvægavl 1945—46. Lærer ved Fyns stifts husmandssk. 1946—47. *Vid. assistent ved statens husdyrbrugsforsøg, kvægforsøgene*, fra 1947. Adr. Granbakken 8, Hillerød.



2462. \* **Sørensen, Mogens Amdi**, f. 25. sept. 1924 i Ulstrup. S. a. murer C. S. — Mellsk., lbsk., *agronom* 1952. Ass. ved Kolding herreds lbf. 1952 og ved statens redskabsprøver 1952—53. Lærer ved Vejstrup ungdomssk. 1953—54. Ass. i regnskabsføring ved Svendborg amts landøkonomiske selskab 1954—59. *Konsulent i driftsøkonomi ved Svendborg amts land-*

*økonomiske selskab* fra 1. april 1959. Adr. Overgade 2, Ringe.

2463. \* **Sørensen, Niels Kristian**, f. 7. juni 1940 i Allerup, Sneum sogn. S. a. gdr. A. G. S. — *Agronom* 1965. *Assistent i planteavl under Bramminge og omegns landboforening samt under Åstrup m. fl. sognes landboforening* fra 1. april 1965. Adr. Vestergårds allé 4, Bramminge.



2464. **Sørensen, Niels Ove**, f. 24. marts 1937 i Hald. S. a. gdr. J. S. — Eftersk., *agronom* 1962. Ass. ved Ødum forsøgsstation 1962—63. *Forvalterassistent ved a/s de danske sukkerfabrikker, Odense*, fra 16. okt. 1963. Adr. Kristiansdals allé 32, Odense.



2465. \* **Sørensen, Rasmus**, f. 22. marts 1908 i Gylling. S. a. gdr. S. S. — Real., højsk., lbsk., *agronom* 1945. Ass. ved landbohøjskolens forevisningsmark 1945 og ved lbf. Nordthy 1945—46.

Konsulent ved a/s Beauvais i Kbh. 1946 og ass. ved lbf. Nordthy 1947. *Konsulent i planteavl for Han herreds husmandskreds og landboforening* fra 1. april 1947. Adr. Korsholm, Fjerritslev.



2466. **Sørensen, Søren**, f. 14. marts 1882 i Gylling. S. a. gdr. J. S. — Prlm., højsk., *agronom* 1910. Lærer ved Fyns stifts hmsk. 1911—46 og forp. af skolens landbrug 1914—22. *Konsulent i husdyrbrug for de samv. hmfr. i Fyns stift* 1920—23. *Konsulent i planteavl og husdyrbrug for Fåborgegnens hmfr.* 1926—45 og *forretningsfører for Fåborgegnens driftslåne-*



forretning 1936—43. Beskikket regnskabskyndig konsulent for skatterådet for Bogen-se skattekreds 1935—46. Regnskabsfører og kasserer for statens jordlovsudvalg på Beldringe flyveplads 1945—48 og fmd. og kasserer for Bolbro brugsforening 1919—46. Adr. „Birkely“, Maltvej 58, Askov pr. Vejen.

2467. **Sørensen, Søren Pedersen**, f. 15. dec. 1885 i Åby ved Århus. S. a. gdr. P. P. S. — Højsk., lbsk., *agronom 1909*, havebrugskandidat 1916. Lærer ved Vesthimmerlands lbsk. 1910—11 og ved Ødum lbsk. Ass. ved statens forsøgsvæsen i 2 år og konsulent i planteavl i 1½ år. Konsulent i havebrug på Amager 1917—21. Gartner i Gentofte. Syg. Nærmere oplysninger foreligger ikke.



2468. \* **Sørensen, Søren Peter**, f. 9. sept. 1906 i Tistrup. S. a. gdr. B. S. — Højsk., lbsk., *agronom 1930*, Askov højsk. 1932—33.

Ass. ved Sorø amts landøkonomiske selskab, Tystofte forsøgsstation, de samv. sjæl-

landske hmfr. og D.L.F. 1930—31. Lærer ved Borris lbsk. 1931—32. Ass. i planteavl ved de samv. lbfr. i Fyns stift 1932. Ass. ved hedeselskabets afd. for undersøgelser og forsøg 1933—47. *Konsulent ved mergelafdelingen* fra 1947. Adr. Brostrømsvej 7, Viborg.



2469. \* **Sørensen, Svend Erik**, f. 2. jan. 1916 i Møllholm, Vinding sogn ved Vejle. S. a. murerfmd. J. M. S. — Højsk., lbsk., *agronom 1941*. Ass. ved Tørring og Vrads herreds lbfr. 1941—43. Landbrugsfaglig råd-

giver for godsr. Kr. Skou, Østergrundet, Vejle, 1941—42. Konsulent for „Unge landmænd på Lolland“ 1943—47. Konsulent i planteavl 1947—60 og konsulent i regnskabsføring 1947—54 ved de samv. lolland-falsterske hmfr., forp. på en af samv. forpagtet gård 1948—60, driftsleder for Maribo amts indkøbsforening 1950—60, i tiden 1954—60 tillige kasserer. Kartoffelinspektør for Maribo amt 1953—60. *Konsulent i planteavl og husdyrbrug for Århus amts husmandsforeninger samt kasserer og sekretær for amtsforeningen* fra 1960. *Driftsleder for Århus amts indkøbsforening* fra 1960, i tiden 1960—63 tillige kasserer. *Forretningsfører for østjysk landboauktioner, Ø.L.A., i Skanderborg* fra 1963. Sekretær for jyske landboauktioners fællesudvalg. Har 1958 bestået den statskontrollerede ejendomsæglereksamen. Adr. Vestergårdsvej 9, Viby J.

2470. \* **Sørensen, Svend**, f. 16. april 1937 i Galten. S. a. gdr. E. S. — Eftersk., idræts-højsk., *agronom 1964*. *Assistent ved det landøkonomiske driftsbureau* fra 1. april 1964. Adr. Nørremarksvej 31, Hvidovre.

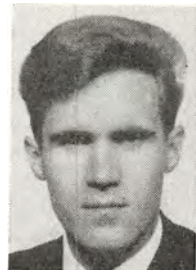

2471. \* **Sørensen, Svend Åge**, f. 1. aug. 1924 i Hjorthede pr. Bjerringbro. S. a. lmd. N. S. — Lbsk., *agronom 1952*. Ass. i regnskabsføring ved Holbæk amts lbfr. 1952—53. Laboratorieass. ved a/s Nexus, Palsgård, Juelsminde, 1953—56. *Konsulent ved Nordisk alkali biokemi a/s, Kbh.*, fra 1. nov. 1956. Adr. Holmelundsvej 2, Hvidovre.



2472. \* **Sørensen, Ulrik**, f. 27. okt. 1921 i Grindsted. S. a. gdr. P. S. — Lbsk.,



*agronom 1949. Assistent ved Morsø landboforening og fællesledelse 1949—50. Konsulent i regnskabsføring for Morsø landboforening fra 1. maj 1950. Adr. Øster Jølby, Erslev.*



2473. \* **Sørensen, Viggo**, f. 14. dec. 1913 i Søby ved Hornslet. S. a. karetmager S. S. — Højsk., lbsk., *agronom 1940. Askov lærerkursus 1940. Lærer ved Djurslands hmsk. 1940—41. Ass. ved Århus amts løk. selskab*

1941. Lærer ved Vejlbjby lbsk. 1941—42. Ass. ved Randers amts husholdningsselskab 1942. Lærer ved den landbrugsfaglige skole under Nr. Nebel lbf. 1942—43. Konsulent i planteavl ved Nr. Nebel lbf. og kredsforening 1943—44. *Konsulent i planteavl og ungdomsarbejde ved Randers amts husholdningsselskab fra 1944. Inspektør for statens plantetilsyn. Mdl. af Krstrup sogneråd 1950—58. Mdl. af Krstrup skolekommission 1950—62. Sekretær for Randers amts husholdningsselskab fra 1960. Sekretær for Randers amts samv. lbfr. fra 1960. Fmd. for høj-skoleforeningen for Randers og omegn fra 1962. Adr. Juttasvej 7, Randers.*



2474. \* **Sørensen, Viggo** Kristian, f. 25. dec. 1918 i Ajstrup. S. a. hmd. S. P. S. — Lbsk., *agronom 1946. Ass. ved Kolding omegns og Kolding vesteregns lbf. 1946. Ass. i Skælskøregns lbf. 1946—53. Sekretær for*

det sydvestsjællandske ungdomsudvalg 1947—60. Konsulent i driftsøkonomi 1949—54 og konsulent i planteavl samt sekretær og kasserer for Skælskøregns lbf. 1953—65. *Konsulent og frøavlleder ved sukkerfabrikken Nykøbings frøafdeling*

fra 1965. Adr. Bakkevænget 11, Væggerløse.

2475. **Sørensen, Viggo**

Anders Bernhard, f. 10. okt. 1900 i København. S. a. gdr. F. S. — Lbsk., *agronom 1921. Ass. ved D.L.F.s og F.D.B.s forsøgsgård Øtoftegård, ved statsfrøkontrollen og ved forsøgslaboratoriet*

1921—24. Ass. ved Bornholms landøkonomiske forening 1924. Ejer af Gudsmandegård i Åker ved Åkirkeby 1926. Ass. ved Sorø amts landøkonomiske selskab 1932, ved landbrugsministeriets svinereguleringsudvalg 1933—41 og ved statens kornkontor 1941—43. Konsulent for statens skadedyrlaboratorium 1943—51. Konsulent for dansk landbrugs andelsmaskinindkøb 1952—55. *Afdelingsleder ved fa. Johs. Thornam fra 1955. Adr. Haudrupvej 26, Kbh. Brønshøj.*



2476. **Sørensen, Aage**,

f. 6. dec. 1916 i Lindet S. a. gdr. S. S. — Højsk., lbsk., *agronom 1944. Konsulent i*

regnskabsføring og ass. for Vis herreds lbf. 1944—46. *Konsulent for landboforeningen for Flensborg og omegn. Sekretær for fælleslandboforeningerne for Sydslesvig. Adr. Jaruplund, Flensborg pr. Land, Tyskland.*



2477. **Sørensen, Aage**,

f. 4. febr. 1930 i Hodde pr. Tistrup. S. a. gdr. K. S. — Højsk., *agronom 1961. Ass. i den nordslesvigske lbf. 1961. Ass. i Haderslev amts lbf. 1961—63. Ungdomskonsulent i Haderslev 1964*

—66. *Ansæt på det danske landbrug i Thailand fra 1. aug. 1966. — I bst. for Sønderjyllands Agronomklub. Adr. c/o gdr. K. Sørensen, Hodde pr. Tistrup.*





2478. \* **Sættrup, Morten**, f. 22. marts 1934 på Sætstrupgård pr. Bindslev. S. a. propr. Chr. Larsen. — Real., *agronom 1961*. Fuldmægtig på andelsslagteriernes fælleskontor, Axelborg, 1961—64.

Assisterende landbrugsattaché ved den danske ambassade i London 1964—66. *Direktionssekretær i dansk andels gødningsforretning* fra 15. okt. 1966. Adr. Axelborg, København V.



2479. \* **Tachau, Albert Wilhelm**, f. 23. marts 1906 i København. S. a. manufakturhandler H. M. T. — *Agronom 1929*. Ass. ved statens forsøgsstation, Virumgård, 1929 og ved forsøgslaboratoriets fodringsforsøg

1929—39, tillige medarbejder ved landbrugsministeriets svinereguleringsudvalg 1933. Konsulent under statens æg-udvalg 1939—50. *Konsulent i fjerkræavl for Viborg amt* fra 1. april 1950. Adr. Skovgårdsvej 17, Overlund, Viborg.

2480. **Tambour, Otto** Josef, f. 31. maj 1902 i Stouby. S. a. skræddermester Olesen. — *Agronom 1926*. Ass. ved svinefodningsforsøgene på Dalum lbsk. 1926. *Ejer af en landejendom i Sjelborg pr. Hjeriting*. Bosat i New Zealand fra 1928.



2481. \* **Tang, Jens**, f. 18. sept. 1913 i Rybjerg pr. Roslev. S. a. gdr. N. T. — Lbsk., *agronom 1947*. Ass. ved Salling lbf. 1947—50. *Konsulent i frøavl ved Andr. Andersens a/s i Skive* fra 1. juli 1950. Adr. Resen pr. Skive.



2482. \* **Tarp, Jens** Peter Bertelsen, f. 15. dec. 1916 i Læborg pr. Vejen. S. a. kreaturhandler J. E. T. — Eftersk., højsk., lbsk., *agronom 1946*. Konsulent i planteavl og ungdomsarbejde ved Rinds herreds kredsforening 1946—59. Inspektør ved statens plantetilsyn 1948—59. *Konsulent i driftsøkonomi ved Ålborg amts husmandsforeninger* fra 1. maj 1959. Folketingskandidat for Det radikale Venstre 1953 og 1960. Adr. Baunebakken, Støvring.

2483. **Teglbjærg, Stubbe Lars** Larsen, f. 20. jan. 1921 i Gentofte. S. a. sognepræst L. S. T. — Højsk., lbsk., *agronom 1946*. Ass. ved Flensborg og omegns lbf. 1946. *Major ved gardehusarregimentet*. Adr. Kjærvej 14, Næstved.



2484. \* **Teichert, Frits**, f. 7. maj 1925 i Egersund. S. a. hmd., folketingsmand F. T. — Ungdomssk., højsk., lbsk., *agronom 1951*, Askov lærerkursus 1951. Ass. ved Vis herreds lbf. 1951. Lærer ved skolegården Fjordvang 1951—52. Lærer ved Kalø lbsk. 1952 og forstander 1955—63. *Forstander for Nordisk landboskole, Odense* (tidl. Fyns stifts hmsk.) fra 1. april 1963. — Mdl. af bst. for Dansk Agonomforening 1952—63 og af landbrugets radioudvalg 1959—63. Mdl. af bst. for landbo-forum fra 1960. Mdl. af rådet for teknisk samarbejde med udviklingslandene fra 1963. — Forpagter 1959—66 og *ejer af gården Søgård Mølle pr. Klipleve* fra 1966. Adr. Nordisk landboskole, Rugårdsvej, Odense.





2485. \* **Tellerup Nielsen, Jørn**, f. 20. aug. 1930 i Horsens. S. a. gdr. H. T. N. — Real., lbsk., *agronom* 1955. Ass. i planteavl ved Horsens landbrugsforening somrene 1955 og 1957, ved lbf. for Sydangel, Süderbrarup,

Sydslesvig, 1955—56. *Lærer ved Bygholm landbrugsskole* fra 1. nov. 1956. Driver tillige fødegården i Haldrup. Adr. Haldrup, Østjylland.



2486. **Tengwall, Niels Cornelius**, f. 9. okt. 1880 i Brunby i Skåne. S. a. en søofficer, der nedstammer i lige linie fra den urgamle livlandske slægt Duve, som i det 11. århundrede kom til Gotland. — Student, officers-

aspirant ved Kungl. Hallands infanteriregiment, *agronom* 1916. Chef for livsmedelnämnden i Traryd i Sverige. Kontrollør ved opkøb af fødemidler i Danmark til den finske frihedskrig 1916—17. Ansat ved Skånska lantmännens tidningsforening i Malmö 1919. Försälgningschef ved a/b Alfred Benzon & co. (malke-maskinen perfection) 1920—27. Konsulent i fjerkræavl for Skaraborgs len 1928—29. Lærer ved statens lantbrukskursus i Nørbottnens len 1930—40. Arbejdede på et moseopdyrkningsforetagende med statstilskud en årrække. Adr. Axhult, Sverige.



2487. **Tengwall, Dorrit Marie Adelaide** Snubbe, f. 3. jan. 1915 på Tyinggård i Skåne. D. a. agronom C. T. — Real., lbsk., *agronom* 1940. Ansat ved Boston Blacking Companys fabrikslaboratorium i Frankfurt a/M

1941—43. Ansat ved Strömnäsbruks a/b fabrikslaboratorium i Strömnäsbruks. An-

sat ved svenska statens institut för folkhälser, vitaminafdelingen. Adr. Fridhem, Axhult, Sverige.

2488. \* **Terkildsen, Christen**, f. 28. april 1939 på „Lykkebjerg“, Thorstrup sogn, Sig. S. a. sognefoged, gdr. S. B. T. — Ungdomssk., *agronom* 1965. *Ansatt ved fjerkræksport-udvalget, Axelborg, Kbh. V.* fra 1. april 1965. Påbegyndt HD-studiet ved handelsskolen i København 1. sept. 1966. Adr. Hanevadsvej 1, 1. tv., Skovlunde.



2489. \* **Termansen Rasmus Bredkjær**, f. 23. juni 1930 på Barsbøl mark pr. Jels. S. a. gdr. S. B. T. — Højsk., lbsk., *agronom* 1957. Ass. ved Dronninglund herreds lbf. 1957—58. Ass. i planteavl og regnskabsføring 1958—59 og *konsulent i regnskab og driftsøkonomi ved Skodborg-Vandfuld herreders landboforening* fra 1. juli 1959. Adr. Søndergade 25, Lemvig.



2490. \* **Ternvig, Niels Peder Valdemar**, f. 2. april 1915 i Katterød. S. a. gdr. S. Jensen. — Højsk., lbsk., *agronom* 1946. Ass. ved Sydsjællands planteavlsudvalg 1946 og ved Skælskøregnens lbf. 1947. Lærer ved Nordsjællands lbsk. 1947—49. Konsulent i planteavl og ungdomsarbejde for Vejle amts lbf. 1949—60. Privat konsulentvirksomhed i regnskabsføring og ejendoms-overdragelse samt frøavl 1960—65. *Konsulent for det danske gødningskompagni i det sydøstjyske område* fra 1965. Adr. Niels Skousvej 20, Vejle.





2491. **Terp, Søren** Thygesen, f. 17. sept. 1920 i Tulstrup pr. Ikast. S. a. lmd. H. T. — Højsk., lbsk., *agronom* 1948. *Assistent ved Quist's kemiske laboratorium i Århus* fra 1. maj 1948. Adr. Elverdalsvej 76, Højbjerg.



2492. **Terpling, Andreas** Hansen, f. 12. marts 1916 i Terpling pr. Glejbjerg. S. a. gdr. S. Andreasen. — Hmsk., lbsk., *agronom* 1939. Ass. hos regnskabskonsulent P. Andreasen, Odder, 1939

—41. Konsulent i regnskabsføring for Hads herreds lbf. 1941—52. *Privat revisionsvirksomhed* fra 1942 og revisor for Odder sparekasse fra 1951. Mdl. af dansk revisorforening fra 1954. Adr. Åbygade 9, Odder.



2493. \* **Tesdorpf, Edward** Adelbert, f. 11. april 1905 på Pandebjerg pr. Nykøbing F. S. a. hofjægermester, kammerherre, *agronom* A. T. — Student 1922, phil. 1923, *agronom* 1929. Forpagter af Gjorslev gods 1930

—40, af Søholm 1932—40 og fra 1961. *Ejer af Gjorslev gods* fra 1940, af Søholm 1940—61, af *Børglum klosteskov* fra 1956 og af *godset Rathlousdal* fra 1961. — Mdl. af bst. for skovbrugets arbejdsgiverforening 1930—57, fmd. 1944—52, for a/s Trifolium frø fra 1933 og for Præstø amts lbf. 1938—60, fmd. 1947—60. Fmd. for de forenede lbf. i Præstø amt 1948—60. Mdl. af bst. for a/s den kgl. porcelainsfabrik fra 1955, for a/s Ford Motor Company fra 1957, for a/s dansk folkeforsikringsanstalt fra 1960 og af Privatbankens repræsentantskab fra

1962. Mdl. af det kgl. danske landhusholdningsselskabs bst. 1935—52, præsident i selskabet fra 1956. Mdl. af selskabet Højeruplunds bst. fra 1941, af Holtug sogneråd 1943—50, midlertidigt mdl. af Folketinget i 1946, mdl. af Folketinget 1947—57 og af dettes finansudvalg 1950—57. Mdl. af Præstø amtsråd 1958—62, og af hovedbst. for Det konservative Folkeparti 1946—48 og fra 1958. R. af Dbg. Adr. Gjorslev pr. Store Heddinge.

2494. \* **Thalund, Gunnar**, f. 6. marts 1923 i Sinding pr. Herning. S. a. hmd. J. M. F. T. — Prlm., lbsk., *agronom* 1952. Ass. ved Dronninglund herreds lbf. og hmk. 1952—57. Konsulent ved korn- og foderstoffirmaet Elias B. Muus a/s, Odense, 1957—63. *Driftsleder for andels-kartoffelmelsfabrikken „Midtjylland“*, Brande, fra 1. jan. 1963. Adr. Herningvej 38, Brande.



2495. **Thamsen, Jørgen** Einar Peter, f. 23. aug. 1915 på Frederiksberg. S. a. højstetretssagfører S. T. — Student, lbsk., *agronom* 1944. Regnskabsfører på Fuglsang avlsgård 1944—46. Ass. ved statens forsøgsstation Virumgård 1946, lærer ved Dalum lbsk. 1946—47, forvalter på Næs herregård i Norge 1947, ass. ved statens forsøgsstation ved Tystofte 1948, regnskabsfører på Fuglsang avlsgård 1949. Forsøgsassistent ved Klones lbsk. og ved den norske landbohøjskole. *Laborant ved statens plantepatologiske forsøg* fra 1. okt. 1964. Adr. Usserød Kongevej 7, Hørsholm.



2496. \* **Theil Madsen, Jørgen**, f. 1. okt. 1928 på Frederiksberg. S. a. direktør E. M. — Højsk., lbsk., *agronom* 1959. Ass.



ved hedeselskabets distriktskontor i Haderslev 1959—1963. *Assistent ved Ringstedegnens landboforening* fra 1. maj 1963. Adr. Sdr. Parkvej 159, Ringsted.

2497. **Theilmann, Aage Valdemar**, f. 7. febr. 1894 i Egense. S. a. forp. T. — Student, *agronom 1920*. Forvalter. Rejst til Argentina.

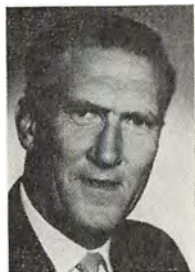

2498. \* **Thellesen, Jens Hedegaard**, f. 10. jan. 1910 i Kibæk. S. a. gdr. T. — Prlm., lbsk., *agronom 1941*. Ass. ved hedeselskabets distriktskontor i Århus 1941—44. Ved praktisk landbrug 1944—45. Ass. ved hedeselskabets distriktskontor i Odense 1945—51. *Filialbestyrer ved hedeselskabets kontor i Rønede* fra 1951. Adr. Lillestrupvej 3, Rønede.



2499. **Tholstrup Pedersen, Niels**, f. 24. febr. 1883 i Brande. S. a. gdr. A. P. — Prlm., *agronom 1906*, special-eks. (mælkeribrug) 1912, mejerist, kontrolassistent. Lærer ved Ribe mælkeriskole 1909—10, ved Ladelund lbsk. 1912—20. Forsøgsleder ved forsøgslaboratoriet 1920—22 og ved statens forsøgsmejeri 1922—27. Statskonsulent i mejeribrug for Ålborg og Hjørring samt delvis Randers og Viborg amter 1927—53. — Md. af statens mejeriudvalg. Adr. Strøbyergsvej, Ålborg.

2500. \* **Thomassen, Karl Martin**, f. 27. april 1934 på Nyholm pr. Knebel. S. a. gdr. M. T. — Lbsk., *agronom 1960*. Ass. i planteavl ved Årup omegns og Vends

herreds lbfr. 1960. Ass. 1960—64 og *konsulent i planteavl ved Brønderslev og omegns landboforening og Brønderslev husmandskreds* fra 1. aug. 1964. Adr. Fasanvej 80, Brønderslev.



2501. \* **Thomassen, Laust Åge**, f. 10. marts 1920 i Halskov pr. Højslev. S. a. gdr. C. T. — Lbsk., *agronom 1945*. Ass. ved hedeselskabet i Viborg 1945 og ved hedebruket 1946—47. *Konsulent i planteavl, ungdomsarbejde og bygninger ved Ribe amts samvirkende husmandsforeninger* fra 1. april 1948. Adr. Anemonevej 5, Grindsted.



2502. **Thomassen, Vagn**, f. 1. nov. 1912 i Lundumskov pr. Lundum. S. a. gdr. T. N. T. — Eftersk., lbsk., *agronom 1942*. Avlsleder for Lolland-Falsters frøhandel 1942—44. Lærer ved Sydsjællands lbsk. 1944—45. Konsulent for Østergårds frøavl a/s, Stensballe, Horsens, 1945—47. *Ejer af et landbrug* fra 1947. Adr. Fuglsang pr. Østbirk.



2503. \* **Thomsen, Aksel**, f. 12. dec. 1920 i Østerhalne pr. Vadium. S. a. tømmermester A. T. — Højsk., lbsk., *agronom 1945*. Ass. ved Abed planteavlstation 1945 og i planteavl ved de samv. loll.-falsterske lbfr. 1945—46. Lærer ved Sydsjællands lbsk. 1946—54. Konsulent for Sydsjællands





landboudg. 1952—54. *Konsulent i regnskabsføring ved Østlollands landboforening* fra 1. aug. 1954. Sekretær for samme fra 1962. Adr. Grønningen 18, Maribo.



2504. \* **Thomsen, Anders Juhl**, f. 9. febr. 1921 i Oksby pr. Oxebøl. S. a. købmand S. T. — Lbsk., *agronom* 1950. Ass. i planteavl og regnskabsføring ved de samv. loll.-falsterske hmfr. 1950—54. *Konsulent i regnskabsføring for Fåborgegnens landboforeninger* fra 15. maj 1954. Adr. Østergade 30, Fåborg.

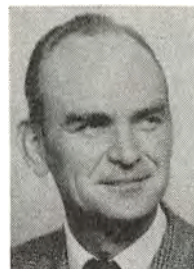

2505. \* **Thomsen, Carl Christian**, f. 10. juni 1919 i København. S. a. togfører J. T. — Real., handels-eks., lbsk., *agronom* 1948, lic. agro. (landbrugsøkonomi) 1954. Ass. ved Fyens stifts patriotiske selskab 1948 og ved det landøkonomiske driftsbureau 1948—49. Ansat ved OEEC i Paris 1950—52. Ass. ved landbohøjskolens afd. for landbrugsøkonomi 1949—50 og igen 1952—54. Souschef i EPA's landbrugsafd. under OEEC i Paris 1954—58. Forskningsleder ved det landøkonomiske driftsbureau 1958—66. *Konsulent for sekretariatet for teknisk samarbejde med udviklingslandene* fra 1. april 1966. Adr. Stokholmgård pr. Måløv.



2506. **Thomsen Christensen, Fred**, f. 7. jan. 1920 i Ale. S. a. gdr. C. T. C. — Højsk., lbsk., *agronom* 1959. Ass. hos landinspektør E. Lund, Silkeborg, 1959. Ass. i husdyrbrug ved de samv. hmfr. i Fyns stift 1959—64. *Konsulent i husdyrbrug ved husmandsforeningerne i Assens og Middelfart hovedkredse* fra 1. febr. 1964. Adr. Årup.

2507. **Thomsen, Gunnar**, f. 29. nov. 1911 i Røde Mølle ved Lisbjerg. S. a. gdr. M. T. — Mellsk., lbsk., *agronom* 1937. Ass. ved Blangstedgård forsøgsstation 1937 og ved statskontrollen med smør og æg m. m. 1937—38. Frugtgross. i Kbh. 1938—40. Forstander for Hadsten højskole 1940—47. *Lærer ved Hadsten højskole* samt *ejer af gården Røde Mølle*. Folketingskandidat for Dansk Samling, Skjoldlevkreds, 1943 og 1945. Fmd. for Lisbjerg menighedsråd fra 1962. Adr. Røde Mølle, Lisbjerg pr. Århus C.



2508. **Thomsen, Verner Kristian**, f. 25. juli 1920 i Øster Hornum pr. Støvring. S. a. hmd. V. T. — Højsk., lbsk., *agronom* 1950. Ass. under konsulenterne N. N. Elmose, Århus, og N. P. Sørensen, St. Estrup, 1950—52. Konsulent under Danmarks jerseyforening 1952—55. *Ejer af en gård i Næsbjerg* fra 1. nov. 1955 og *lærer ved F. C. U. i distrikt Sydvestjylland*. Adr. Næsbjerg.



2509. \* **Thomsen, Magnus**, f. 12. maj 1908 i Rakkeby. S. a. hmd. T. — *Agronom* 1936. Ass. ved de samv. sønderjyske hmfr. 1936 og ved sønderjysk fællesledelse af kvægavl 1936—37. Konsulent i regnskabsføring for det blandede distrikts lbf. 1937—43. *Indehaver af Vestslesvigs revisionskontor* siden 1941. Lærer ved Bredebro tekniske skole 1941—61. Konsulent for hovedorganisationen af mesterforeninger af byggehåndværkere på landet og mdl. af håndværkrådets drifts- og rationaliseringsudvalg 1950—55 på foranledning af organisation og iværksættelse af konsulent-



væsen for håndværkere. — Under Danmarks besættelse mdl. af modstandsbevægelsen, fanget af Gestapo 1944 og sendt til KZ-lejren Neuengamme, blev afhentet af „De hvide busser“. Adr. Bredebro.



2510. \* **Thomsen, Søren** Fruergaard, f. 9. aug. 1912 i Sdr. Lem. S. a. snedker Th. — Lbsk., *agronom* 1938, prlm. 1939. Ansat i overvejsinspektoratet 1938, i landbrugsministeriets baconudvalg 1940 og i den

alm. brandforsikring for landbygninger 1940. Stud. med. vet. Journalist ved dagbladet København 1946—49. Medindehaver af forlaget Landbo-nyt og i redaktionen af tidsskriftet Landbo-nyt. Ejer af Bregnegård i Ølsemagle 1955—61. *Indehaver af forlaget Landbo-nyt, H. C. Ørstedesvej 28 C, Kbh. V. samt udgiver og redaktør af tidsskriftet Landbo-nyt* fra 1. jan. 1961. Fra 1. jan. 1958 og til 1. jan. 1965 forlagssekretær ved landhusholdningsselskabets forlag og 1960—65 redaktør af Tidsskrift for landøkonomi. Adr. Kabbelejevej 37, Brønshøj.



2511. **Thomsen, Thomas Christian**, f. 16. juni 1896 på Østergård i Åsted ved Kvissel. S. a. gdr. J. T. — Højsk., lbsk., *agronom* 1931. Ass. ved Studsgård forsøgsstation 1931. Lærer ved Støvring højsk. 1931—33. Ass.

ved forsøgslaboratoriets fodringsforsøg på Lerchenborg og Serritslevgård 1933—36. Ejer af Gl. Buurholt hovedgård 1947—63. *Ejer af Ny Buurholt* fra 1963. Adr. Ny Buurholt pr. Brønderslev.

2512. **Thomsen, Aage**, f. 23. jan. 1912 i Bindslev. S. a. gdr. J. M. T. — Højsk., lbsk., *agronom* 1947. Ass. ved Tyrsting-Vrads herreders lbf. og konsulent for foreningen af unge landmænd for Tørring og omegn 1947—48. *Forpagter af Kroge-*

*rup avlsgård* fra 1948.

Har været fmd. for unge landmænd i Frederiksborg amts østkreds. Har været mdl. af bst. for Espergærde brugsforening. Er mdl. af bst. for Hillerød andelsslakteri. Fmd. for D.L.K. i Frederiksborg amt. Fmd. for Frederiksborg amts lbf.s indkøbs- og financieringsforening. Fmd. for maskinudvalget i Frederiksborg amt. Mdl. af det sjællandske maskinudvalg. Kirkeværge og kasserer for Humlebæk kirke. Mdl. af skolekommissionen i Asminderød-Grønholt kommune fra 1954. Adr. Krogerup avlsgård pr. Humlebæk.



2513. \* **Thorbek, Grete**, f. 8. april 1910 i Slagelse. D. a. bankdirektør A. T. — Real., lbsk., *agronom* 1932, mag. agro. 1938. Lærerinde ved spejderskolen, Korinth, 1932—33. Vid. ass. ved Paj-



bjergfondens forældningsvirksomhed 1933—34. Vid. ass. ved forsøgslaboratoriets dyrefysiologiske afd. 1935—53. *Forsøgsleder ved forsøgslaboratoriets dyrefysiologiske afdeling* fra 1. juli 1953. Censor ved landbohøjskolen. Modtog saxoniaprisen 1964. Adr. Hegnskrogen 12, Lyngby.

2514. \* **Thorsen, Herluf**, f. 29. nov. 1910 på Dortheasminde ved Vejen. S. a. gdr. P. T. — Prlm., lbsk., *agronom* 1933, ejendoms-mæglerprøven 1942. Ass. ved Randerskredsens fællesledelse 1933—34. Ass. ved Randers

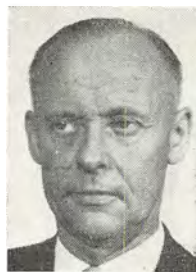

amts husholdningsselskab og lærer ved Vejlby lbsk. 1934—35. Ass. hos statskonsulenten i London 1938—39. Kontrollør ved statskontrollen med smør og æg m.m. 1939—47. Lærer ved ejendoms-mægler-skolen 1942—44. Rejseinspektør ved trak-

torafdelingen hos Ford Motor Company 1947—49. Afdelingschef for traktorafdelingen hos dansk oversøisk motor industri i Glostrup 1949—63. *Administrerende direktør i landbrugsmaskinfirmaet Ole Sørensen & co. a/s, Kolding*, fra 1963 samt *administrerende direktør i landbrugsmaskinfirmaet dansk maskinoplag a/s, Åbenrå*, fra 1965. Adr. A. D. Burcharthsvej 15, Kolding.



2515. **Thorsen, Viggo**, f. 26. april 1880 i Kr. Skensved. S. a. gdr. O. T. — Højsk., lbsk., *agronom 1903*. Lærer ved Odense lbsk. 1903—06 og tillige konsulent for Salling lbf. 1904—06. En vinter lærer ved vandrende

lbsk. på Bornholm. Konsulent i planteavl og husdyrbrug for Sydsjællands lbf. 1908—11. *Ejer af Stensvedgård ved Stensved* fra 1. april 1911. Sognefoged fra 1912. Fmd. for Kalvehave sogns spare- og lånekasse 1916—52 og for Skovhuse brugsforening 1919—59. Mdl. af Kalvehave sogneråd 1933—43. Fmd. for Kalvehave sogns menighedsråd 1930—38. Vurderingsmand fra 1934 og mdl. af bst. for D.L.K. i Præstø amt fra 1945. Fmd. for a/m Fremtiden i Stensved 1938—50. R. FM i sølv. Adr. Stensvedgård pr. Stensved.



2516. **Thorsgård, Niels William**, f. 13. juli 1919 i Hejring pr. Hobro. S. a. gdr. N. T. — Højsk., lbsk., *agronom 1944*. Certificate of Attendance fra Holly Royde College, Manchester University, 1950. Ass. ved Fåborgegnens lbf. 1944—45. Konsulent i regnskab og bygninger ved Falsters lbf. 1945—47. Konsulent i bygninger ved de fire sønderjyske amter samt ved byggeudvalget for det sydlige Jylland 1947—49. *Konsulent i bygninger ved landbo- og husmandsforeningernes bygningskontor i*

*Himmerland* fra 1. maj 1951. Adr. Stranden, Hobro.

2517. **Thorslund, Kristen Peter Rasmussen**, f. 25. maj 1877 i Sandholt-Lyndelse ved Fåborg. S. a. gdr. R. C. T. — Højsk., lbsk., *agronom 1899*. Proprietær, Tanderup ved Ribe. Gdr. på Rømø 1933—42. Kreaturhandler på Rømø 1942—61. Bosat på hvilehjemmet Søllerødvej 90, Holte, fra 1961. Fmd. for Klåbygårds mergelselskab 1919—21, for Riberhus andelsmejeri 1914—31 og for a/s Ribe svineslagteri 1927—31. Adr. Søllerødvej 90, Holte.



2518. **Thorsteinsson, Einar**, f. 31. aug. 1928 i Holt i Island. S. a. gdr. Thorsteinn Einarsson. — Højsk., lbsk., *agronom 1956*. Ass. ved forskellige forsøgsstationer i Danmark, derefter rejst hjem til Island. *Konsulent ved Búnaðarsamband Suðurlands* fra 1. sept. 1957. Adr. Solheimar, Myrdal, Island.



2519. \* **Thorup, Sigurd**, f. 20. jan. 1919 i Husby pr. Ulfborg. S. a. gdr. S. T. — Efter-sk., lbsk., *agronom 1947*. Ass. ved Hjørring amts havebrugsudvalg 1947—49. Konsulent for landsforeningen dansk frugtavl 1949—53. Konsulent og forretningsfører for Vestjysk andels-frugtsalgsforening 1953—54. *Konsulent for Danmarks erhvervsfrugtavlerforening* fra 1. april 1954. Adr. Maglebjerggård, Korkendrup pr. Ullerslev.





2520. \* **Thorup, Søren** Marthin, f. 6. juli 1917 på Helgenæs pr. Knebel. S. a. gdr. M. P. T. — Højsk., lbsk., *agronom 1945*. Ass. ved statens forsøgsstation på Virumgård 1945—46. Ass. 1946—60 og *forstander for statens*

*ukrudtsforsøg* fra 1. april 1960. Har modtaget en række legater med det formål at udføre specialopgaver vedr. planternes væksthormoner. Adr. Lystoftegård, Skovlunde.

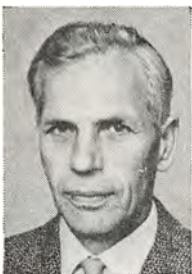

2521. \* **Thorvardson, Erlend Ole**, f. 19. juli 1909 i København. S. a. kaptajn G. T. — Real, *agronom 1934*. Ass. ved statens markforsøg ved Højer 1934. Lærer ved Næsgård agerbrugsskole 1934—35. Ass. i planteavl

ved de samv. lolland-falsterske lbfr. 1935—39. Konsulent for Falsters lbf. 1939—41. *Konsulent for a/s Østergaards frøavl, Stensballe*, fra 15. sept. 1941. Adr. Tolstrup pr. Horsens.



2522. \* **Thougard, Herluf**, f. 12. marts 1939 i Vinkel ved Viborg. S. a. gdr. E. T. — Højsk., *agronom 1965*. Vid. ass. på landbohøjskolens kemiske laboratorium 1965. *Licentiatstuderende (dyrefysiologi)* fra 1.

sept. 1965. Adr. Lykkesholms allé 35 A, København V.



2523. \* **Thulstrup, Arne Asp**, f. 20. okt. 1926 i Kgs. Tisted pr. Nørager. S. a. gdr. L. T. — Eftersk., højsk., lbsk., *agronom 1954*. Ass. ved Hjørring amts løk. selskab 1954—57. Konsulent i husdyrbrug ved Odsherreds-

kredsens hmfr. 1957—61. *Konsulent i husdyrbrug (fodring og hygiejne) ved Randerskredsens fællesledelse* fra 1. aug. 1961. Adr. Enghavevej 3, Hornslet.

2524. \* **Thusgård** Kristiansen, **Ove**, f. 9. febr. 1934 i Gudum pr. Lemvig. S. a. gdr. P. T. O. K. — Eftersk., lbsk., *agronom 1960*. Ass. 1960—61 og *økonomikonsulent for de samvirkende landøkonomiske foreninger i Ringkøbing amt* fra 1. maj 1961. Adr. Poppelallé 91, Holstebro.



2525. **Thygesen, Thyge Bertel**, f. 19. jan. 1923 i Grenå. S. a. dommer Chr. T. — Student, flyverløjtnant, lbsk., *agronom 1959*. *Assistent ved statens plantepatologiske forsøg* fra 1. maj 1959. Adr. Manenvvej 25, Birkerød.



2526. \* **Thøgersen, Finn**, f. 22. juli 1918 i Vejle. S. a. afdelingsleder, *agronom F. T.* — Student, *agronom 1946*. Sekretær 1946—49, fuldmægtig 1949—53, kontorchef 1953—55 og direktør i landbrugsraadet 1955—56. Forp. af Hedemarksgården i Risby 1951—56. *Direktør for dansk andels gødningsforretning* fra 1956. Adr. Kirkevej 13, Tåstrup.



2527. \* **Thøgersen, Villy Hermann**, f. 12. nov. 1921 i Grynderup ved Hobro. S. a. gdr. T. T. — Mellsk., højsk., lbsk., *agronom 1949*. Ved praktisk landbrug 1949. Ass. ved lbf. Nordthy og Nordthy hmk. 1950—54. For-



pagter 1954—55. *Konsulent i planteavl for Nordthy husmandskreds* fra 1. juli 1955. Ejer af „Højgård“ pr. Nørager fra 1960. Mdl. af bst. for andelsbanken i Thisted fra 1966. Adr. Stationsvej 11, Thisted.



2528. **Thøgersen, Laurs Sørensen**, f. 21. jan. 1899 i Trust ved Fårvang. S. a. gdr. S. T. — Højsk., lbsk., *agronom* 1927. *Kontrollør* 1928 og *overkontrollør ved statskontrollen med mejeriprodukter og æg m. m. i København* fra 1947. Adr. Lindebogten 61, Kbh. Valby.



2529. \* **Thøgersen, Ole Gotfred**, f. 25. april 1910 i Lindholm pr. Nørresundby. S. a. gdr. C. A. T. — Højsk., lbsk., *agronom* 1941, Askov lærerkursus 1942. Ass. ved Ringstedegnens lbf. 1941—43 og ved Kbh.s amts lbf. 1943—45. *Konsulent i frugtavl ved landsforeningen dansk frugtavl* 1945—46. *Konsulent i planteavl ved Stevns-Faxe m. fl. herreders lbf. og tillige konsulent og sekretær for dansk havefrøavlerforening, avlerforeningen af danske spise-løg, Stevns-Faxe herreders frøudvalg og Stevns herreds frøavlerforening* 1946—55. *Konsulent i planteavl ved de samvirkende sjællandske landboforeninger* fra 1. sept. 1955. Fmd. eller mdl. af en række udvalg i landbo- og hmfr., landhusholdningsselskabet og landbrugsministeriet. Mdl. af fondsbst. i Norsk hydro's fond samt det danske gødnings-kompagni's planteavlsfond. Sekretær for konsulent L. Rasmussen's mindelegat til studierejser for konsulenter. Sekretær ved landbo- og hmfr.s kontroludvalg. Adr. Frederiksborgvej 113, Roskilde.

2530. **Thøgersen, Povl Christian**, f. 6. marts 1909 i Nørresundby. S. a. gdr. C.

A. T. — Lbsk., *agronom* 1937. Ass. ved Sorøegnens lbf. 1937. Ejer af gården Vederslund ved Skanderborg 1937—54. Derefter revisionsvirksomhed. *Eget revisionsfirma* fra 1958. Adr. Kaløgade 1, Århus.



2531. \* **Thøsing-Jørgensen, Anders**, f. 12. marts 1895 på Strynø. S. a. gdr. H. J. — Lbsk., *agronom* 1921. Ass. ved statens planteavlslaboratorium 1921 og ved Holbæk amts andels-svineslagteri 1923—27. Ansat ved Danish Bacon Comp.s kontor i London 1927—30. Bogholder ved Svendborg andels-fjerkræslagteri. *Direktør for Ringsted andels-fjerkræslagteri* fra 1. juli 1933. Adr. Kærehave, Ringsted.



2532. **Toft, Marius Carlo Mikkelsen**, f. 7. sept. 1928 i Brændstrup pr. Gram. S. a. gdr. L. T. — Real., lbsk., *agronom* 1950. Ass. ved Flensborg og omegns lbf. 1950—52. *Konsulent i den nordfrisiske lbf.* 1952—54. *Konsulent i de danske lbfr. for Husum og Ejdersted amter* 1954—55. *Forretningsfører for Røddingegnens kartoffelsektion* 1955—63. *Gårdejer i Rødding* 1957—64. *Konsulent ved de danske mejeriforeningers fællesorganisation vedr. organisationsarbejde* fra 1. aug. 1964. Mdl. af rationaliseringsudv. for start af Had. Vest. mejeriselskab. Mdl. af Fruering-Vitved sogneråd 1966. Adr. Fastrupvej, Solbjerg, Århus C.



2533. \* **Toft Andersen, Andreas**, f. 28. dec. 1905 i Tarm. S. a. propr. A. A. — Lbsk., *agronom* 1933, Askov lærerkursus 1936. Ass. ved forsøgslaboratoriets svine-



fodringsforsøg 1933—36. Lærer ved Frederiksborg højsk. og ass. ved ungdomsarbejdet i Sydsjælland og ved de samv. sønderjyske hmfr. 1936—38. Ass. ved hedeselskabet 1938 og ved hedebruget i Viborg 1938—45.

*Konsulent i planteavl og ungdomsarbejde ved Hjerm-Ginding herreders landboforening* fra 1. nov. 1945. Inspektør ved statens plantetilsyn. Adr. Istedgade 22, Holstebro.



2534. **Toft Andersen, Harald**, f. 18. nov. 1907 i Søndergaarde på Fuur. S. a. gdr. N. T. A. — Højsk., lbsk., *agronom* 1940, Askov lærerkursus 1940. Ass. ved Frederiksborg amts planteavlforening 1940, ved Fyens

stifts patriotiske selskab og ved de samv. lbfr. i Fyns stift 1941. Ass. ved forsøgs-laboratoriets kvægforsøg på Wedellsborg og Ribe amts vestre lbfr. 1941—42. Ass. ved hedeselskabets mose- og engafdeling i Århus 1942—48. *Ejer af Sundgård på Fuur* fra 1. maj 1948. Fmd. for Fuur a/m fra 1949. Adr. Sundgård, Sunde, Fuur.



2535. \* **Toft Rasmussen, Kristian**, f. 5. april 1925 i Romalt pr. Randers. S. a. gdr. N. R. — Real., lbsk., *agronom* 1953. Konsulent i kornfirmaet Nielsen og Smith a/s, Kbh., 1953—61. *Konsulent for Eriksen & Christensens hønsefoderfabrik a/s, Esbjerg*, fra 1. nov. 1961. Adr. E & C's forsøgsgård, Forum pr. Guldager.

2536. \* **Toftdahl Andersen, Johannes** Frederik, f. 14. okt. 1919 i Tøttrup pr. Hørdum. S. a. gdr. K. T. A. — Højsk., lbsk., *agronom* 1945. Ass. ved hedesel-

skabet 1945. Lærer ved Hammerum landbrugsskole fra 1945. Konsulent i regnskab for de samv. lbfr. i Hammerum herred 1948—62, i fodring 1951—62 og i planteavl 1957—62. *Forstander for Hammerum*

*landbrugsskole* fra 1. april 1962. Adr. Hammerum landbrugsskole, Hammerum.



2537. \* **Toftdahl Pedersen, Egon**, f. 5. juni 1931 i Vang pr. Thisted. S. a. gdr. A. P. — Lbsk., *agronom* 1961. Ass. ved Jyndevad forsøgsstation 1961. *Assistent i regnskabsføring under Ribe og omegns landboforening* fra 1. nov 1961. Adr. Lustrup pr. Ribe.



2538. \* **Toftegaard Andersen, Knud**, f. 19. maj 1912 i Hvorup ved Nørresundby. S. a. gdr. P. A. — Højsk., lbsk., *agronom* 1940, Askov højsk. 1943. Ass. ved Tylstrup forsøgsstation, ved Stevns og omegns planteavlforening og Hads herreds lbfr. i somrene 1941—42. Lærer ved Odder højsk. vintrene 1941—42. Ass. ved Lundgård forsøgsstation 1943 og ved Århus amts landøkonomiske selskab 1944—45. Konsulent ved Vejle amts hmfr. 1945—51. Ass. ved de samv. jyske hmfr.s husdyrbrugskontor 1951—52. Konsulent ved Århus amts hmfr. 1952—59. Leder af de samv. jyske hmfr.s demonstrationsbrug og Fjeldstrup-projektet 1959—64. *Fuldmægtig i de samv. danske husmandsforeninger* fra 1. april 1964. Adr. Vogtervej 2, Espergærde.



2539. \* **Toftegaard Hansen, Hans** Christian, f. 30. dec. 1918 i Almstoft pr. Sne-slev. S. a. gdr. F. H. — Lbsk., *agronom*



1946. Ass. ved statens forsøgsstation Blangstedgård 1946–47, studieophold ved The Rowett Research Institute i Aberdeen i Skotland 1947. *Konsulent for Fyn og Sydjyllands pelsdyravlforening* fra 1. februar

1948. Adr. Fælledvej 84, Fredericia.



2540. **Toftegaard-Madsen, Niels**, f. 25. jan. 1898 i Mørkøv. S. a. gdr. N. M. — Højsk., lbsk., *agronom* 1923, Askov lærerkursus 1923. Lærer ved Grejsdalens lbsk. og højsk. 1923–24. Ass. ved Frederiksborg

amts kvægavlforening 1924. Lærer og regnskabsfører på Lerchenborg avlsgård 1924–26. Lærer ved Vejlbjby lbsk. 1926–52. Konsulent for Århuskredsens fællesledelse af kvægavls- og kontrolforeninger 1928–33. Forstander for Vejlbjby lbsk. 1933–52. Adr. Sigridsvej 43, Brabrand.



2541. **Tofterup, Christian Olesen**, f. 12. juli 1917 i Starup pr. Tofterup. S. a. gdr. J. I. T. — Højsk., hmsk., *agronom* 1949. Stats- eks. ejendomsmægler 1952. Ass. ved lbf. for Stevns, Fakse m. fl. herreder 1949. Konsu-

lent ved landsforeningen dansk frugtavl 1949–54. *Konsulent for Lindinger Agro* fra 1. okt. 1954. Adr. Lillvangsvej 18, Slagelse.



2542. **Tolstrup, Niels**, f. 27. jan. 1924 på Dalegård i Nyker på Bornholm. S. a. gdr. S. T. — Student, lbsk., *agronom* 1950. Ass. ved D.L.F. i Skanderborg 1950–51 og i planteavl ved Bornholms landøkonomi-

ske forening 1951–52. Konsulent ved D.L.F., Roskilde, 1952–57. Konsulent ved A. Nielsen og co. og dansk såsæd & korneksport i Nykøbing F. 1957–61. *Direktør for lucernemelsfabrikken Boværk* fra 1. marts 1961. Fmd. for kunsttørringsindustriens sammenslutning (Kisam). Adr. Boværk, Åkirkeby.

2543. \* **Tolstrup Christensen, Einer Marinus**, f. 22. nov. 1919 i Kirke Skensved. S. a. gdr. T. C. — *Agronom* 1946. Arbejdede ved praktisk landbrug i Californien 1947–53. Manager ved Alderney Land- and Livestock Co., Channel Islands, England, 1953–55. *Ejer af Lerchegård ved Herfølge* fra 1955. Konsulent i fodersammensætning og fodringsproblemer 1955–66. *Adelsrådgiver i foderstoffer i Kenya* fra 1. jan. 1967. Adr. Lerchegård, Herfølge.

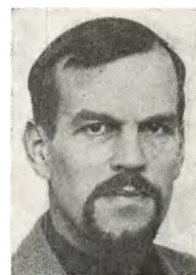

2544. \* **Tommerup, Jakob Emil**, f. 9. juli 1928 i Warnemünde i Tyskland. S. a. direktør J. E. T. — Real., lbsk., *agronom* 1956. Konsulent og forvalter i a/s C. A. Qvade, Saxkøbing afd., 1956–58. *Konsulent ved a/s C. A. Qvade & co., såsæd afdelingen, Mariibo*, fra 1. juni 1958. Adr. Tjennemærke pr. Stokkemærke.



2545. \* **Topbjerg, Erik Jul**, f. 23. sept. 1932 i Blæsbjerg, Brande. S. a. lmd. J. T. — Eftersk., lbsk., *agronom* 1962. Ass. i planteavl ved Silkeborg lbf. 1962. *Konsulent i planteavl og driftsvejledning ved Nr. Snede og Brædstrup husmandskreds* fra 1. okt. 1962. Adr. Nr. Snede.





2546. \* **Tornbjerg, Erning**, f. 1. maj 1938 i Århus. S. a. bogholder N. M. T. — Eftersk., lbsk., *agronom* 1962.

Ass. ved statens ukrudtsforsøg i Skovlunde 1962. Ass. 1962—64 og konsulent ved Kjellerup og omegns

landboforenings regnskabskredse fra 1. april 1964. Adr. Højvangen 25, Kjellerup.



2547. **Tougaard Pedersen, Thomas**, f. 4. maj 1924 i Kistrup pr. Viborg. S. a. bmd. H. P. — Prlm., sekondløjtnant, lbsk., *agronom* 1951, student 1955, matematisk-statistisk kursus 1956.

Master of Science

1959. Aspirant til amanuensis 1951—53 og amanuensis ved landbohøjskolens afdeling for landbrugsmaskiner 1953—65. Agricultural engineer efter ophold ved Michigan State University 1957—59. *Lektor i teknisk forsøgsmetodik* fra 1. juni 1965. Adr. Ved Bellahøj 1, 3. th., Kbh. Brønshøj.



2548. \* **Traberg, Søren Emil**, f. 7. juli 1912 i Borbjerg pr. Holstebro. S. a. gdr. E. T. — Højsk., lbsk., *agronom* 1940. Ejer af „Fjordvang“ ved Randers 1940—56. Ansat ved hedeselskabet i Viborg 1956—59. Lærer ved

Høng lbsk. 1959—65. *Lærer ved Nordjyllands landbrugsskole, Lundbæk pr. Nibe*, fra 1. nov. 1965. Adr. Lundbæk landbrugsskole, Nibe.

2549. \* **Trabjerg, Erik**, f. 10. aug. 1932 i Thorsted pr. Tim. S. a. gdr. E. T. — Højsk., lbsk., *agronom* 1961. Assistent i

planteavl ved Frederikshavn og omegns lbf. 1961—62. Ass. ved Bramminge og Åstrup lbfr. 1962—64. *Konsulent i svinefodring ved landbrugsorganisationerne i Hanherred* fra 1. juni 1964. Adr. Vibevej 20, Fjerritslev.



2550. \* **Trabjerg, Peder**, f. 26. sept. 1924 i Thorsted pr. Tim. S. a. gdr. E. T. — Højsk., lbsk., *agronom* 1951.

Ass. ved statens plantetilsyn 1951 og ved statens moseforsøg på

Fossevangen i Tylstrup 1951—52. Lærer ved Lægård lbsk. 1952—53. *Konsulent i fjerkræavl for Thisted amt* fra 1. april 1953. Adr. Thykiersvej 20, Thisted.



2551. **Treschow, Frederik Willum**, f. 30. nov. 1914 på Stensballegård ved Horsens. S. a. forp. M. T. — Student, lbsk., *agronom* 1940. Rejst til Canada. *Farmer. Direktør for Northern Clearing ltd.* Adr. 4002-Elbow Drive, Calgary, Alberta, Canada.

2552. **Trier Hansen, Hans**, f. 15. maj 1893 i Vallekilde. S. a. højskoleforst. P. H. — Højsk., lbsk., *agronom* 1919. *Lærer ved Vallekilde højskole og ejer af gården Øyaas pr. Vallekilde.* Fmd. for

Hørve lokale gødningsforening 1919—44 og for Holbæk amts østre gymnastikforening 1922—46. Næstfmd. i de danske gymnastikforeninger 1929—53. Fmd. for Vallekilde-Hørve tyreholdsforening 1938—41, Holbækegnens kvægavlsforeninger m. k. s. 1941—48, Holbæk amts lbf. 1948—50 og sammes husdyrbrugsudvalg 1952—53. *Direktør for Holbæk amts frugtekspport* 1952—53. Fællesdommer for kvæg af R.D.M.





(hundyr) 1960—63. Mdl. af de sammensl. lbf.s kåringsudvalg ved tilsyn af kvægbesætninger 1960—63. Fmd. for foreningen Nordens Vallekildeafd. 1963. Fmd. for dansk-amatør-teater-samvirke (Sjællandskreds) 1964. Adr. Øyaas pr. Vallekilde.



2553. **Trier Hansen, Poul**, f. 3. febr. 1922 i Vallekilde pr. Hørve. S. a. gdr., agronom H. T. H. — Eftersk., høj-sk., lbsk., *agronom* 1948. Lærer ved Tune lbsk. 1948—50 og ved Vallekilde højsk. 1950—51. Bst. af en gård

1951—61. Lærer ved Gråsten landbrugsskole fra 1. nov. 1961. Adr. Gråsten landbrugsskole, Gråsten.



2554. **Troelsen, Jens Ebbe**, f. 23. april 1920 i Malling. S. a. gdr. Th. T. — Ungdomssk., lbsk., *agronom* 1944. M. Sc. 1960, Ph. D. 1966, University of Sask., Saskatoon, Canada. Ass. ved mejerikontoret i Århus 1944

—45. Ass. i planteavl ved Ålborg amts lbf. 1945—54. Kontrollør ved statsfrøkontrollen. *Forsøgsleder ved Canada Department of Agriculture, Research Branch, Pasture Division Experimental Farm, Swift Current, Saskatchewan*, fra 1954. Adr. Experimental Farm, Swift Current, Saskatchewan, Canada.



2555. \* **Trojaborg, Ib**, f. 28. maj 1922 i København. S. a. regnskabschef A. V. T. — Mellsk., lbsk., *agronom* 1947. Ass. 1947 og konsulent i planteavl, sekretær og kasserer for Sorøegnens landboforening fra 1. maj 1948.

Mdl af Sorø ligningskommission fra 1950. Fmd. for Venstres Ungdom for Sorø og omegn 1950—53. Inspektør ved statens plantetilsyn fra 1949. Prøveudtager ved statsfrøkontrollen fra 1948. Adr. Asser Rigsvej 22, Sorø.

2556. \* **Trosborg, Arne**, f. 17. juni 1933 i Hvillum pr. Ejstrup. S. a. konsulent, agronom P. T. — Højsk., lbsk., *agronom* 1957.

Aftjent værnepligt 1957—58. Ass. i planteavl ved Morsø lbf. 1958—59. Ass. i regnskab ved Morsø lbf. 1959. Konsulent i planteavl og ungdomsarbejde for Tørring og omegns lbf. 1959—64. *Inspektør ved statens plantetilsyn* fra 1964. Adr. Ternevej 12, Hinnerup.



2557. \* **Trosborg, Peter Pedersen**, f. 3. maj 1899 i Bording. S. a. gdr. K. P. T. — Højsk., lbsk., *agronom* 1926. Ass. ved Danmarks geologiske undersøgelser 1926 og ved forsøgslaboratoriets fodringsforsøg 1926—27. Landbruger i Kettingsskov ved Tandslet på Als og lærer ved Danebod højsk. 1927—29. Ejer af Nr. Hvillumgård ved Ejstrupholm 1930—42. *Ejer af Højmoségård pr. Brande* fra 1942 og konsulent i planteavl for *Brande-Thyregod landboforening* fra 1. jan. 1934. Fmd. for Brande a/m 1947—58. Mdl. af kartoffelfondens samarbejdsudvalg fra 1948. Mdl. af Brande sogneråd 1950—60, næstfmd. 1954—58. Mdl. af og næstfmd. for Brande sogns skolekommission 1950—54. Mdl. af Vejle amtsråd fra 1962. Sognefoged for Brande bydistrikt fra 1956. Adr. Ørbækvej 1, Brande.



2558. **Truelson, Truels Andersen**, f. 24. jan. 1931 i Birkelev, Vodder sogn. S. a.



gdr. N. O. — Student, lbsk., *agronom 1958*, lic. agro. 1962. *Assistent ved atomenergi-kommissionens forsøgsanlæg, Risø*, fra 1. maj 1958. Adr. Trægården 9, 1., Roskilde.



2559. \* **Tvergaard, Jens Christian**, f. 2. dec. 1906 i Mygdal pr. Hjørring. S. a. gdr. S. J. T. — *Agronom 1939*. Ass. ved forsøgs-laboratoriets afd. for heste og svin, Rolighedsvvej 25, Kbh. V., 1939—41. Inspektør

på Ringholm under a/s Beauvais' konserverfabrikker 1941—49. Ass. ved forsøgs-laboratoriets afd. for fjerkræ 1949—50. *Konsulent i husdyrbrug og planteavl samt sekretær for Holbæk amts økonomiske selskab* fra 15. maj 1950. — Mdl. af bst. og forretningsudvalg for Dansk Agronomforening 1952—60, næstfmd. 1953—60. Fmd. for Dansk Agronomforenings forsikringsfond. Adr. Holbækvej 58, Jyderup.



2560. **Tving, Aksel**, f. 2. aug. 1924 på Bavnegård pr. Allerslev. S. a. gdr. J. N. — Real., lbsk., *agronom 1951*, student 1954, lic. agro. (landbrugspolitik) 1958. Lærer ved Næsgård agerbrugsskole 1951—52, ass. ved

det landøkonomiske driftsbureau 1953—54 og ved landbohøjskolens afd. for landbrugsgeografi 1954—58. *Forpagter* fra 1958. Adr. Aggersvold pr. Jyderup.

2561. \* **Tyge, Povl Erling**, f. 17. marts 1930 i Stenlille. S. a. skolebestyrer N. T. — Student, *agronom 1961*, statskontroll. eks. i handelsl. 1962. Konsulent ved

TECTUM a. m. b. a. 1961—62. Sekretær i landbrugsrådet 1962—64. Assisterende landbrugsattaché i Washington D.C. 1964—67. Formand for de studerendes råd 1959—60. Adr. Nyvej 11, Hedehusene.



2562. \* **Tyle, Zdeněk**, f. 15. maj 1926 i Nymburk i Tjcekoslovakiet. S. a. statsembedsmand T. — Højsk., lbsk., *agronom 1956*. *Licentiatstuderende ved landbohøjskolen med mikrobiologi som hovedfag*. Adr. Hedetoften 4, Hedehusene.



2563. **Tylvad Andersen, Viggo**, f. 24. okt. 1901 i Østermarie på Bornholm. S. a. mejeribst. T. A. — Højsk., lbsk., *agronom 1926*. Ass. ved Bornholms landøkonomiske forening 1926—30 og i regnskabsføring for Tranekær avlsgårde 1930—36. Ass. 1937, bogholder 1942 og godsforvalter ved grevskabet Langeland 1952—64. Sekr. for understøttelsesforeningen for trængende fhv. landmænd og deres efterladte i Fyns stift. Adr. Tranekær, Langeland.



2564. **Tønnesen, Aage**, f. 23. april 1920 i Nim pr. Horsens. S. a. købmand S. A. T. — Lbsk., *agronom 1947*. *Assistent ved statens redskabsprøver* fra 1. maj 1947. Adr. Vibevej 25, Dagnæs, Horsens.





2565. **Taarud, Johan**, f. 10. nov. 1926 i Nord Fron i Norge. S. a. gårdbruger T. — Højsk., lbsk., *agronom* 1957. Gårddriftslærer 1957—64. *Overlærer ved Klones jordbrukskole* fra 1. aug. 1964. Adr. Overhalla, Norge.



2566. \* **Ubbesen, Henry**, f. 27. juli 1924 i Koldby pr. Hørdum. S. a. købmand K. U. — Ungdomssk., lbsk., *agronom* 1953. Ass. ved de samv. sjæll. lbfr.s sekretariat 1953. Ass. ved de sjæll. lbfr.s maskinudvalg 1953—55.

Landbrugslærer ved Høng lbsk. 1953—54. Maskinkonsulent for Kolding herreds lbf., den nordslesvigske lbf. og Kolding omegns lbf. 1955—60, samtidig landbrugslærer ved Ladelund lbsk. Konsulent og leder af D.L.A.M.s oplysnings- og reklameafd. 1960—65, indkøbs- og informationschef samme sted 1965. *Servicechef for dansk elektricitets compagnis afdeling for landbrugs- og entreprenørmaskiner* fra 1. jan. 1966. Adr. Bakkevænget 3, Pilshuse, Nyborg.



2567. **Udsen, Carl Gerhard**, f. 5. nov. 1902 i Kbh. S. a. bygmester U. C. U. — Real., *agronom* 1925. Forv. på Sallerupgård ved Lundby 1926—27. Godsinspektør 1928—33 og *ejer af Risbyholm ved Havdrup* fra

1940. Adr. Risbyholm pr. Havdrup.

2568. \* **Uhre, Hans**, f. 25. dec. 1934 i Glibstrup, Lyne pr. Ølgod. S. a. gdr. Aa.

U. — Real., *agronom* 1961. Ass. ved F.D.B.s og D.L.F.s forsøgsgård Øtoftegård 1961—64 og ved St. Lundgård 1964—65. *Gårdejer i Lyne ved Ølgod* fra 1. aug. 1965. Adr. Lyne pr. Ølgod.



2569. \* **Uhre, Holger**, f. 14. aug. 1892 på Uhregård pr. Tistrup. S. a. gdr. H. U. — Højsk., lbsk., *agronom* 1915. Lærer ved Kerteminde højsk. 1918—19. Redaktionssekretær ved Fyns stifts landbrugstidende 1920—21 og ved Vort Landbrug 1922—24. Journalist ved Østsjællands Folkeblad 1924—28. Forskelligt bladarbejde 1928—39. Ejer af Strandagergård ved Rungsted 1939—59. *Rentier*. Adr. Henne Strand, Henne.



2570. \* **Ulbæk, Ernst Victor Mindegaard**, f. 7. nov. 1923 på Ulbækgård pr. Daugård. S. a. propr. M. R. U. — Lbsk., *agronom* 1947. *Konsulent for Fyens andels-foderstofforretning i Odense* fra 1. juni 1947. *Ejer af Stenløse Møllegård pr. Skt. Klemens* fra 1954. Sekretær for landsforeningen af ærtedyrkere. Adr. Stenløse Møllegård pr. Skt. Klemens.



2571. **Ulbæk, Erla Ricard Søren**, f. 2. april 1922 på Ulbækgård pr. Daugård. S. a. propr. M. R. U. — Real., højsk., lbsk., *agronom* 1946. Sekretær i landbrugsrådet 1946—51. Sekretær ved D.L.A.M. 1951—



55. Forp. 1943 og medejer af Højergård i Hjortespring fra 1955. Ejer af Teglværks-gård i Hjortespring fra 1955. Ejer af Kjelkær hovedgård i Bredsten fra 1959. Adr. Kjelkær pr. Bredsten.



2572. **Uldall, Mikael**, f. 22. jan. 1932 i Styding pr. Hammelev. S. a. gdr. U. — lbsk., *agronom 1958*. Sekretær for Åstrup-Bramninge svinekontrollforening 1958 og for Åstrup m. fl. sognes lbf. 1959. *Konsulent for Bramminge og Åstrups landboforeninger* fra 1. april 1959. Adr. Bramminge.



2573. **Uldall-Ekman, Erik Valdemar**, f. 11. april 1915 i Ordrup. S. a. cand. jur. V. Ekman. — Real., *agronom 1942*. Studerende ved bygmesterskolen og akademiet i København 1943—45. Projekterede på tegnestue i L.B.F. i Sverige 1945. *Chef for firmaet landbrugets bygnings- og mekaniseringsanlæg i Kbh.* fra 1. febr. 1946. Adr. Kongebrovej 27, Sorø.



2574. **Ulf-Møller, Jørgen Hansen**, f. 5. nov. 1881 på Kongs-vad Mølle ved Sønder Onsild pr. Onsild. S. a. gdr. M. V. A. Møller. — Højsk., *agronom 1904*. Forv. 1904—07. Ejer af Engebækgård ved Sæby 1907—16. Ejer af Laurasminde ved Vrønding 1917—66. Død 17. okt. 1966.

2575. \* **Ullerup, Bent**, f. 10. febr. 1924 i Vemmeløse pr. Dalmose. S. a. gdr. M. U. — Real., lbsk., *agronom 1950*. Frøavlskontrollør for a/s central compagniet, Middelfart, 1950—51. Ass. 1951—54 og

*konsulent ved F.a.j.L.s planteavlsskontor* fra 1. april 1954. *Tillige leder af F.a.j.L.s stam-sædavl* fra 1. marts 1963. Sekretær for i/s landbrugets kornfor-ædling, Sejet, samt for F.a.j.L.s ungdomsudvalg og fællesudvalget for Jyllands landboudom. Mdl. af bst. for Dansk Agronomforening fra 1963, næstformand fra 1966. Adr. Godthåb, Skanderborg.



2576. **Ulrik, Otto**, f. 9. dec. 1879 i København. S. a. stads-læge A. U. — Student, phil., *agronom 1901*. Forvalter 1902—06. Inspektør 1906—09. Arbejdede for Øst-asiatisk Kompagni en årrække. Har haft privat virksomhed i London.

2577. \* **Ulstrup Nielsen, Henning**, f. 23. maj 1927 i Store-Arden. S. a. gdr. K. N. U. — Eftersk., højsk., lbsk., *agronom 1954*. Ass. ved forsøgs-laboratoriets kvægforsøg 1954—56. Ass. i husdyrbrug ved kvæg-avls- og kontrolforeningerne i Ringkøbing amts søndre kreds 1956—57. Ass. i svineavl og -fodring ved de tre lbf. og de tre hmkr. i Københavns amt 1957—60. *Konsulent i husdyrbrug for de samvir-kende lolland-falsterske husmandsfor-eneringer* fra 1960. Adr. Dortheavej 6, Sundby L., Nykøbing F.



2578. **Underbjerg, Gravers Kristen Lauritsen**, f. 11. nov. 1901 i Tørring. S. a. lmd. Lauritsen. — *Agronom 1926*. Ass. ved Lyngby forsøgsstation. Rejste 1928 til Amerika. — Leder af den fysiologiske afdeling ved fakultetet for veterinærmedicin ved University of Kansas 1948—64. *Udsendt af staten Kansas som chef for den fysio-*



*logiske afdeling (veterinærmedicin) ved Sir Ahmadu Bello University i Zaria, Nord Nigeria, Afrika, fra 1964.*

Mdl. af adskillige professionelle og ærefulde organisationer samt anerkendt forfatter. Har skrevet mere end 50 specielle beretninger og desuden bidragyder til adskillige artikler om ernæring og husdyrsygdomme i landbrugspressen. Har været redaktør af et veterinærvidenskabeligt nyhedstidsskrift. Medvirkede ved organisationen af den første forening for inseminering i Nebraska. Adr. Sir Ahmadu Bello University, Zaria, North Nigeria, Africa.



2579. \* **Urskov, Jens** Bjerg, f. 8. nov. 1935 på Løvlundgård pr. Billund. S. a. gdr. M. U. — Lbsk., Nordisk lærerkursus, Askov højsk., *agronom 1961*. Ass. i regnskabsføring i Kolding omegns lbf. 1961—63. *Konsulent i*

*regnskabsføring i Kolding herreds landbrugsforening fra 1963*. Adr. Svalevej 9, Kolding.



2580. \* **Urup, Karsten**, f. 8. marts 1936 i Egebækvangs sogn, Snekersten. S. a. bst. S. U. — Real., lbsk., *agronom 1962*. Ass. i husdyrbrug ved Holbæk amts lbf. 1962—65. *Lærer ved Dalum landbrugsskole fra 1.*

nov. 1965. Adr. Stubhøjvej 29, Hjallesø.



2581. \* **Utne, Finn**, f. 22. dec. 1921 i Bergen i Norge. S. a. læge H. I. U. — Real., handelsk., lbsk., *agronom 1948*. Ass. ved D.L.F.s og F.D.B.s forsøgsgård Øtofttegård 1949—50. Laborant 1951, vid. ass. I. 1953—58 og

*vid. konsulent II ved fiskeridirektoratets vitaminafdeling i Bergen, Norge, fra 1. jan. 1958, tillige kraftfórkonsulent for a/s Hæggenæs valsemølle, Bergen, fra 1954*. Adr. Bønslia 19, Straumsgrend, Norge.

2582. \* **Utoft Jensen, August**, f. 16. juli 1924 i Raulund. S. a. gdr. J. U. J. — Højsk., lbsk., *agronom 1953*. Ass. i planteavl ved Vejle amts lbf. 1953—54. Ass. i regnskabsføring 1954 og konsulent i regnskabsføring ved Vejle amts lbf. 1956—61. *Konsulent i driftsøkonomi ved Fredericia og omegns landboforening fra 1. nov. 1961*. Adr. St. Velling, Fredericia.



2583. \* **Vad, Søren**, f. 29. jan. 1913 i Skedsbøl pr. Lunde J. S. a. gdr. J. V. — Lbsk., *agronom 1942*. Ass. ved Hobro og omegns lbf. 1942 og ved Sønderborg amts hmfr. 1942—43. *Assistent ved hedeselskabets distriktskontor i Åbenrå 1943—44 og selskabets distriktskontor i Varde fra 1. april 1944*. Adr. Villa „Pax“, Storegade, Tistrup.



2584. \* **Vadgaard, Henning Ravn**, f. 16. marts 1937 på Holbækgård, Ørsted. S. a. forp. H. V. — Real., *agronom 1962*. Ass. i planteavl i Hammel 1962—64. Entomolog i The Nile Chemicals & Crop Services co. ltd., Khartoum, Sudan, 1964—65. Ass. i planteavl i Viborg amts landøko-



nomiske forening 1965. Studierejse til Kenya, Uganda og Tanganyika 1964—65. *Konsulent for a/s Dansk Shell* fra 1. november 1965. Adr. Yrsavej 12, Åbyhøj.



2585. \* **Vadgård, Kristen** Jørgen Kristensen, f. 22. maj 1892 i Horne ved Tistrup. S. a. gdr. M. K. V. — Højsk., lbsk., *agronom 1917*. Ass. ved statens moseforsøg ved Herning og lærer ved Skårup lbsk. Ass. ved Ri-

be amts vestre lbfr. 1918. Lærer ved Borris lbsk. 1918—58. *Konsulent i planteavl og sekretær for Bølling-Nørre herreders landboforening* fra 1919. I en årrække inspektør for statens plantetilsyn. Sekretær for lodsejerudvalget for Skjernå-projektet. Md. af bst. for foreningen af danske landbrugskonsulenter 1943—49 og af bst. for foreningen af danske landbrugskandidater senere Dansk Agronomforening 1953—56. R. af Dbg. Æresmdl. af Bølling-Nr. herreders lbf. 1967. Adr. Vardevej 16, Skjern.



2586. **Wagn, Ole**, f. 29. aug. 1922 i Charlottenlund. S. a. oberstløjtnant T. W. — Student, lbsk., *agronom 1949*. Ass. ved statens plantepatologiske forsøg fra 1949 ved zoologisk afdeling og fra

1. febr. 1954 ved oplysningsafdelingen. *Forstander for statens forsøgsstation, Studsgård, pr. Herning*, fra 1. april 1959. Adr. Studsgård pr. Herning.



2587. \* **Wagner Smitt, Arne Andreas**, f. 6. juli 1910 i Riverside, Californien, USA. S. a. grosserer A. W. S. — Real., *agronom 1933*. Ejer af Thorshøjgård ved Dronningmølle 1934—42. Kunstakademiets arkitektskole

1943—48. *Professor ved kunstakademiets arkitektskole* fra 1. okt. 1950. *Egen arkitektvirksomhed med landbrugsbyggeri som speciale* fra 1947. Medvirket ved bygning af avlsbygninger til bl. a. Vilhelmsro, Rødkilde, Serridslevgård, Vejlegård, Risinge, Nørholm og Linderunggård. Adr. Bakkely, Kettinge pr. Hørsholm.

2588. \* **Valeur-Jensen, Viggo**, f. 19. juni 1889 i Agerskov by pr. Gjellerup. S. a. redaktør J. A. Jensen. — Højsk., lbsk., *agronom 1914*. Lærer ved Dalum lbsk. 1914. Ass. ved Ribe amts vestre lbfr. 1914. Regnskabsfører på Tybrind ved Ejby 1914—15. Ass. 1915—18, derefter distriktsbst. ved hedeselskabets mose- og engafdeling i Vejle indtil 1956. Sagkyndigt mdl. af Vejle amts grundforbedringsudvalg 1933 samt tilforordnet sagkyndig for samme. Adr. Lauggårds Vænge 12, Søborg.



2589. **Valle, Jakob**

Bertin f. 17. april 1927 i Os ved Bergen i Norge. S. a. gårdbruger L. V. — Student, handelssk., lbsk., *agronom 1954*. Ass. ved Norges landbrugshøjskole under Institutt for fjørfe og pelsdyr 1954—55. Takstsekretær 1955—63 og fra 1. marts 1963 *takstinspektør for Norges Småbruk- og Bustadsbank og kongeriget Norges Hypoteksbank, afd. i Bergen*. Adr. Os, Bergen, Norge.



2590. **Van, Sai-chiu**, f. 31. dec. 1912 i Hangchow i Kina. S. a. direktør Yaun-zai Van. — Hmsk., højsk., *agronom 1940*. Specialeks. 1945. Ass. ved D.L.F.s og F.D.B.s forsøgsgård Øtoftegård 1940, ved statens planteavls-la-

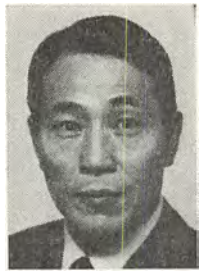

boratorium i Lyngby 1941 og ved hedeselskabets distriktskontor i København 1941—43. Leder af bakteriologisk laboratorium ved a/s medicinalco 1949—66. *Medindehaver af daloon konserver og dybfrost, Vesterfælledvej 6, fra 1. maj 1961.* Adr. Frølichsvvej 37, Charlottenlund.



2591. **Vang, Leivur**  
Pauli Frits, f. 29. aug. 1913 i Kaldbak på Færøerne. S. a. kongshonde Z. V. — Højsk., lbsk., *agronom 1941.* Ass. ved Tylstrup forsøgsstation 1941, ved kvægforsøgene på Trollesminde 1941—

42, ved de sammensluttede sjællandske kontrolforeninger 1942—43 og ved Møns lbf. 1943. Ass. ved sønderjysk fællesledelse af kvægavl 1943—45. *Forretningsfører for Færøernes landbrugsforening fra 1945.* Adr. Thorshavn, Færøerne.



2592. \* **Vang-Pedersen, Ole**, f. 15. juli 1938 på „Højvang“ i Munkebo, Fyn. S. a. proprietær E. V.-P. — Mellsk., *agronom 1961.* Forsøgsass. ved Blangstedgård forsøgsstation 1961—63. *Konsulent for Danmarks erhvervsfrugtavlforening fra 1. april 1963.* Adr. Skallebølle pr. Tommerup.



2593. **Warberg Jørgensen, Erik**, f. 18. juni 1910 i Holeby på Lolland. S. a. kvægavlsleder, *agronom F. W. J. — Real., lbsk., agronom 1936.* Ass. ved Nakskov sukkerfabrik 1936—37, ved Askov forsøgsstation 1937—

39, i ingeniørfirmaet J. Stürup og V. Prosch-Jensen, Fredericia, 1939—40 og ved filialstationen ved Borris 1940—41. Assistent ved Årslev forsøgsstation. *Frugtavl i Årslev.* Adr. Årslev.

2594. **Warming, Johannes Eugenius**, f. 7. marts 1882 i København. S. a. professor E. W. — Student, *agronom 1905.* Forv. på jyske gårde 1905—08. Ejer af Johannesdal ved Slagelse 1908—66. *Rentier.* Adr. Nyholm 14, Risskov.



2595. **Warming, Magnus**, f. 24. nov. 1917 i Jernvedlund pr. Gredstedbro. S. a. gdr. N. P. W. — Højsk., lbsk., *agronom 1947.* Lærer ved Fyns stifts hmsk. 1947. Sekretær ved Ollerup gymnastikhøjsk. og Løgismose gods 1947—48. Ass. ved Fyens stifts patriotiske selskab 1948—49. Konsulent i driftsøkonomi for Grenå lbf. 1949—59. Privat regnskabsvirksomhed 1959—61. *Konsulent i driftsøkonomi for Høver og omegns landboforening fra 1961.* Adr. Skolevej 19, Galten.



2596. **Veber Knudsen, Helge**, f. 12. marts 1932 i Bregninge. S. a. forpagter K. — Student, lbsk., *agronom 1959.* Ass. ved statens plantepatologiske forsøg i Lyngby 1959. Lærer ved Langelands lbsk. 1959—62. Konsulent i planteavl for Langelands landøkonomiske forening 1962—64. *Konsulent for a/s Langelands frøavls-kompagni fra 1. sept. 1964.* Adr. Kulepile pr. Rudkøbing.



2597. **Wedell-Wedellsborg, Ebbe**, baron, f. 15. sept. 1905 på Williamsborg ved Daugård. S. a. *agronom G. baron W.-W. — Agronom 1928.* Ansat i international



harvester co. 1928—31. Ansat i a/s orthana, kemisk teknisk fabrik, Kbh. 1933—49. Salgsinspektør ved Benzon Trading co. 1949—53. *Selvstændig fabriktionsvirksomhed* fra 1953. Adr. V. Åby.

2598. **Weinert, Boris**, f. 4. marts 1901 i Petrograd i Rusland. S. a. direktør T. W. — *Agronom* 1925. Rejste 1937 til Congo.

2599. **Weise, Peter Paul Julius Hans**, f. 31. okt. 1901 i Skodsborg. S. a. fabriksbst. G. A. W. — Real., *agronom* 1924. Kornet. Forv. på Vejlgård ved Næstved 1927—28. Ass. ved fodringsforsøg på Rosenfeldt 1928—29. Cigarhandler i Søborg 1929—39. *Chauffør* fra 1939. Adr. Rådhuspassagen 1, Søborg.



2600. **Veistrup, Hans Peter Olav**, f. 26. sept. 1902 i Stenløse Mølle, Fyn. S. a. landstingsmand, gdr. J. V. — Lbsk., *agronom* 1924. Ass. ved Kalundborg og omegns lbf. 1924. Lærer ved Næsgård agerbrugsskole 1924—

25. Ass. ved det landøkonomiske driftsbureau 1925—26. Studieophold på Fir-craft College ved Birmingham, ved landbohøjskolen i Berlin samt i Zürich 1926—27. Ansat i landsoverskatterådet 1927. Sekretær i overskyldrådet 1928. Fuldmægtig 1938, ekspeditionssekretær 1943 og *kontorchef i statens ligningsdirektorat* (afd. for vurdering af fast ejendom) fra 1945. — Fmd. for Radikal ungdoms landsforbund 1928—31. Radikal folketingskandidat ved alle valg 1932—53. Gennem en årrække mdl. af Det radikale Venstres hovedbst. og internationale udvalg. Fmd. for Københavns afd. af den danske FN-forening 1951, landsfmd. 1956—65, mdl. af den danske UNESCO-nationalkommission fra 1955 og af den danske delegation til FN's 12., 14. og 15. ge-

neralforsamling i New York. Mdl. af landbrugsministeriets ungdomsudvalg fra 1938 og af den af landbrugsministeriet nedsatte boniteringskommission til ansættelse af prøvetakster fra 1949. Fmd. for frit oplysningsforbund 1950—51. Delegeret ved verdensføderationen af FN-foreningers kongresser i Stockholm 1951 og i Paris 1953. Vicepræsident i verdensføderationen af FN-foreninger 1963. Redaktør af FN-bladet fra 1956.

Har skrevet flere afsnit i „Samfundet og jorden“ 1933, „Dansk militærpolitik i det 20. århundrede“ 1945, „Det radikale Venstre og Retsforbundet“ 1949. Hovedforfatter af „Socialliberale tanker i dansk politik“ 1950 samt afsnittet om de til FN knyttede særorganisationer i radioens grundbog „Internationalt samarbejde“ 1960. Adr. Beringsvej 4, Kbh. F.

2601. \* **Vejling Kristensen, Georg**, f. 24. febr. 1913 i Lomborg. S. a. sadelmager K. V. K. — Prlm., højsk., lbsk., *agronom* 1946. Ass. i planteavl og konsulent i regnskabsføring for Vis herreds lbf. samt lærer ved Rønshoved højsk. 1946—47. Lærer ved Borris lbsk. 1947—48. *Konsulent i regnskabsføring for Østlollands landboforening* fra 1. maj 1948. Adr. Rosenvang 8, Saksøbing.



2602. \* **Welling, Boldt** Sorvad, f. 19. nov. 1938 på Vormstrupgård pr. Løgstør. S. a. lmd. B. W. — Real., student, lbsk., *agronom* 1964. *Assistent ved statens plantepatologiske forsøg* fra 1. april 1964. Adr. Ahornkrogen 21, Bagsværd.



2603. **Vemming, Christian Vilhelm**, f. 8. april 1892 i Arby. S. a. gdr. T. Jensen. — *Agronom* 1912, student 1914, phil. 1915, lægeeksamen 1922 og medicinsk embeds-





eksamen 1924. Ass. ved statsfrøkontrollen 1913—14. Forskellige uddannelsespladser 1924—27. *Praktiserende læge i Nykøbing F.* fra 1927. *Jernbanelæge* fra 1931. Fmd. for Lolland-Falsters lægekreds 1936—47.

Æresmedlem 1947. Repræsentant i alm. dansk lægeforening og landsudvalget 1936. R. af Dbg. Adr. Thusevænget, Kraghede pr. Nykøbing F.



2604. **Vendelbo Andersen, Thormod**, f. 7. april 1909 i Bolteskov ved Ringe. S. a. hmd. O. A. — Lbsk., prlm., *agronom 1936*, mag. agro. (husdyrbrug) 1941. Fodermester 1936—37. Lærer ved Tune lbsk. 1937—38.

Ass. og landbrugslærer 1938—39. Konsulent i husdyrbrug for Horsens lbf. 1941—51. Extension specialist for FAO i Iran 1951—53. Leder af OEEC's International Agricultural Training Courses, Paris, 1953—54. Landbrugsøkonom ved Verdensbanken, Washington D. C., 1954—65. *Stationeret ved Verdensbankens kontor i Nairobi, Øst Afrika*, fra 1965. — Har været mdl. af bst. for nordisk økonomisk kvægavl. Artikler og pjecer om konsulentvæsenets organisation og arbejdsmetoder. Bidrag til håndbog i kvægavl og kvæghold og til Agricultural Advisory Services in European Countries. Husdyrbrugsberetninger 1941—51. Adr. P. O. Box 30577, Nairobi, Kenya, Africa.



2605. \* **Vendelboe, Børge** Christian Sejersten, f. 30. jan. 1918 i Vestervig. S. a. propr. C. V. — Real., lbsk., *agronom 1947*. Ass. ved Blangstedgård forsøgsstation 1947—50 og ved statens moseforsøg, Fossevangen,

1951—52. Ass. ved bygningsudvalget for Ringkøbing amt 1953. *Bygningskonsulent i det sydlige Jylland* fra 1954. Adr. Tøndervej 131, Åbenrå.

2606. **Wendelboe Hansen, Thorkild**, f. 13. dec. 1888 på Nymølle ved Roskilde. S. a. propr., fabrikant H. H. — 4. kl. hovedeksamen, løjtnant, lbsk., *agronom 1913*. Forp. af Nymølle og derefter Bognæsgård ved Roskilde. Har senere været i Canada og Californien. Adr. Woodland Park, Colorado, USA.

2607. **Vendeltoft, Oluf Pedersen**, f. 14. febr. 1903 i Valby ved Helsingør. S. a. gdr. H. P. Pedersen. — Højsk., *agronom 1926*. Ejer af Frederiksminde ved Farum 1929—39. Ejer af Frederiksminde mejeri i København fra 1930. Stifter og leder af landbrugets fagkursus 1940—43. Rådgivende konsulent i skattesager. Landbrugslærer ved landhusholdningsselskabets kursusafd. og landbrugets brevscole fra 1945. Leder af korte landbrugsfaglige kurser. *Udgiver og redaktør af landbrugsmagasinet „Jordbrugs-teknik“* fra 1943. Udgivet landbrugets håndbog 1940. Undervisningsbog til brug ved landhusholdningsselskabets kursus i landbrugets redskaber og maskiner. Har skrevet mange landbrugsfaglige artikler. Adr. Rosenørns allé 8, Kbh. V.



2608. **Veng, Jørgen Erik**, f. 1. sept. 1904 i København. S. a. grosserer K. E. V. J. V. — Mellsk., *agronom 1927*. Underforv. og lærer på Boderup ved Eskildstrup 1927—29.

Bogholder på Lerchenborg avlsgård ved Kalundborg 1930—32. *Ejer af Borritzhovedgård* fra 1932. Adr. Borritzhovedgård pr. Fakse Ladeplads.





2609. \* **Venge, Ole**  
Søren Wendelbo, f. 30.  
sept. 1913 i Helsingør.  
S. a. ingeniør O. V. —  
Real., *agronom* 1938,  
lic. agro. (husdyr-  
brug) 1940, dr. agro.  
1950. Lærer ved Tune  
lbsk. 1940–46. Ophold  
ved Inst. för husdjurs-

genetik, Kungliga lantbrukshögskolan,  
Uppsala, 1946–51, som stipendiat 1946–  
47, ass. 1947–49 og 1. ass. 1949–51. Do-  
cent i husdjursgenetik 1951, laborator  
1958–63. *Professor i husdyrgenetik og*  
*husdyravl ved den kgl. veterinær- og*  
*landbohøjskole* fra 1. sept. 1963. Udgivet  
ca. 80 videnskabelige afhandlinger samt  
talrige artikler i fagtidsskrifter. Doktor-  
afhandling: *Studies of the maternal in-  
fluence of the birth weight in rabbits.*  
Forfatter af „Husdyravl“ (1960). Med-  
arbejder ved flere håndbøger inden for  
husdyravlen. Adr. Valmuevej 28, Hørs-  
holm.



2610. **Werge, Aage**  
Halvor, f. 9. nov. 1894  
på Frederiksberg. S. a.  
vævermester W. —  
*Agronom* 1921. Udvan-  
dret til Sydafrika  
1922. Ledede i 4 år et  
stort gods i Cape pro-  
vinsen. *Grundlagde*  
*Sterilised Milk Com-*

*pany i Cape Town* 1927 og siden ledet det  
som *administrerende direktør og hoved-*  
*aktionær*. Mdl. af statens landbrugs- og  
mejeriorganisationer. Udnævnt til *dansk*  
*konsul i Cape Town* 1936. Modtog Chri-  
stian X's frihedsmedalje efter 2. verdens-  
krig og Galatheadekorationen 1956. De-  
koreret med ridderkorset af 1. grad af  
Dannebrogordenen 1959. Adr. „Monte  
Vista“, Clifton Road, Sea View Estate,  
Cape Town, South Africa.

2611. **Werner, Orla**, f. 13. okt. 1908 på  
Frederiksberg. S. a. grosserer W. A. W.  
— Mellsk., lbsk., *agronom* 1930. Ejer af

Slutterupgård ved  
Hørsholm 1931–36.  
*Prokurist ved Bamba's*  
*fabrikker, Maltegårds-*  
*vej, og i i/s G. B., Kø-*  
*benhavn, fra 1. marts*  
1936 og *produktions-*  
*chef i Vime konsum*  
*a/s* fra 1. april 1965.  
Adr. Bakkebo, Høster-  
køb, Hørsholm.



2612. \* **West, Børge**  
**Martinus**, f. 8. sept.  
1918 i Mollerup pr.  
Ørum (Sønderlyng). S.  
a. lmd. J. W. — Lbsk.,  
*agronom* 1951. Ass. ved  
statens ukrudtsforsøg  
somrene 1951 og 1952.  
Lærer ved Hammerum  
lbsk. og Nr. Nissum  
højsk. 1951–52. Ass. ved Ribe amts ve-  
stre lbf. 1953. Ass. ved den nordslesvigske  
lbf. 1953–54. *Konsulent i regnskabsfø-*  
*ring for Skodborg-Vandfuld herreders*  
*landboforening* fra 1. dec. 1954. Adr. Søn-  
dergade 25, Lemvig.



2613. \* **Wested, Al-**  
**bert Jacob** Michael, f.  
14. okt. 1902 i Øster  
Hornum pr. Støvring.  
S. a. provst C. F. W. —  
Real., lbsk., *agronom*  
1926. Ass. ved Tystofte  
forsøgsstation 1926,  
ved de samv. loll.-fal-  
sterske lbf. 1927, ved  
Askov forsøgsstation 1928–39 og ved  
Tystofte forsøgsstation 1939–49. *Afde-*  
*lingsbestyrer ved statens moseforsøg* fra  
1. april 1949. Midlertidig leder af statens  
forsøgsgård i Silstrup ved Thisted fra  
1963. Adr. Statens moseforsøg, Central-  
gården, Åbybro.



2614. \* **Vesten Pedersen, Albert**, f. 24.  
marts 1928 på Vestengård på Ærø. S. a.  
gdr. Chr. P. — Prlm., lbsk., *agronom*  
1955. Ass. på Øtoftegård og ved Kalø-Kne-  
belvig lbf. 1955–56 samt ved Langelands



landøkonomiske forening 1956—57. Ass. hos statskonsulenten i London 1957—59. Ass. ved landbohøjskolens afd. for landbrugsgeografi 1959—60. Sekretær 1960 og *fuldmægtig i landbrugsrådet* fra 1964. Adr. Nordengen 25, Tåstrup.



2615. **Vesterby, Peder**, f. 14. nov. 1883 i Løvel ved Viborg. S. a. gdr. J. V. — Højsk., lbsk., *agronom* 1908. Lærer ved Asmildkloster lbsk. 1908—11. Konsulent i planteavl for Viborg amts landøkonomiske forening

og for Kellerup og omegns lbf. 1909—14. Ejer af en gård ved Viborg 1911—19. Mdl. af Viborg byråd og skolekommission. *Ejer af Vesterbyggård i Løvel ved Viborg* fra 1919. — Mdl. af og kasserer for Rødding Løvel Pederstrup sogneråd. Fmd. for Løvel andelsmejeri. Mdl. af repræsentantskabet for de danske mejeriforeningers fællesorganisation og af bst. for Viborg amts mejeriforening. Mdl. af planteavlsudvalget for Viborg amts landøkonomiske forening. Adr. Løvel pr. Viborg.



2616. \* **Vesterby, Thomas**,  *pensionist*, f. 12. maj 1898 i Løvel ved Viborg. S. a. gdr. J. V. — Højsk., lbsk., *agronom* 1921. Ass. ved statens grundforbedringsvæsen 1921—22 og ved Danmarks geologiske undersøgelse 1922.

Lærer ved Vivild højsk. 1922—23. Ass. ved de fire midtjyske lbf. 1923—24 og ved Præstø amts grundforbedringsudvalg 1924—28. Konsulent ved Holbæk amts grundforbedringsudvalg 1929—33. Konsulent ved hedeselskabet 1933—45. Distriktsbestyrer ved hedeselskabets kontor i Slagelse 1945—66. Sagkyndigt mdl. af

grundforbedringsudvalget for Holbæk amtsrådsreds 1933—51. Studierejse til Tyskland og Holland på legat fra Laurids Andersens fond 1939. Sagkyndig ved planlægning af afvandingsarbejde i Sussex, England, 1956. Død 19. dec. 1966.

2617. **Vestergaard Rasmussen, Anders**, f. 6. aug. 1926 i Holme pr. Ebeltoft. S. a. gdr.

A. V. R. — Lbsk., *agronom* 1955. Ass. i husdyrbrug ved de samv. lbf. i Fyns stift 1955—56. Ass. ved foreningen af jyske lbf.s husdyrbrugskontor i Århus 1956—57. *Konsulent ved foreningen af jyske landboforeningers husdyrbrugskontor i Århus* fra 1. maj 1958. Adr. Solhøjvej 8, Århus V.



2618. **Vestergaard, Valdemar Erland**, f. 6. aug. 1907 i Abed. S. a. forsøgsleder, dr. agro., agronom H. A. B. V. — Mellsk., real., lbsk., *agronom* 1932. Lærer ved Sydsjællands lbsk.

1932—33. Ass. ved Askov og Tystofte forsøgsstationer 1933—35, ved frøavlscen-tret Hunsballe, Holstebro, 1935—36 og ved hedeselskabets hovedkontor i Viborg 1936—39. Ass. 1940—43 og *forsøgsleder ved Abed planteavlsstation og bestyrer af statens forsøgsareal ved Abed* fra 1. april 1943. Adr. Abed pr. Søllested.



2619. **Vestergaard, Holger**, f. 22. sept. 1923 i Brandstrup pr. Rødkærbro. S. a. boelsmand M. V. — Lbsk., *agronom* 1951. Kontrollør ved statens plantetilsyn. Kontrol-ass. i Lomborg-Rom kontrolforening 1953—56. Ass. i svineavl ved de sydvestsjællandske landboorganisationer 1956—58. Kon-



sulent i svineavl ved Bornholms landøkonomiske forening 1958—64. *Konsulent ved forsøgslaboratoriets afdeling for forsøg med svin, heste og pelsdyr (de faste svineforsøgsstationer)* fra 15. juni 1964. Adr. Lærkevej 4, Gadstrup.



2620. \* **Vestergaard, Jens Peter Emanuel**, f. 21. jan. 1935 i Stagstrup pr. Hørdum. S. a. gdr. P. E. P. V. — Højsk., *agronom* 1961. Ass. 1961—63 i danske landboforeningers frøforsyning. Ansat af de samv. sjællandske

lbf.s planteavlsudvalg 1963—66. *Assistent i Skodborg-Vandfuld herreders landboforenings regnskabskreds i sommerhalvåret og lærer ved Nr. Nissum højskole og efterskole i vinterhalvåret* fra 1. sept. 1966. Adr. Nr. Nissum pr. Lemvig.



2621. **Vestergaard Thomsen, Kresten**, f. 27. juli 1934 i Ollerup. S. a. gdr. T. V. T. — Højsk., lbsk., *agronom* 1959. *Licentiatstuderende ved landbohøjskolen* fra 1. sept. 1959. Adr. c/o Magaard, Duevej 103, Kbh. F.



2622. **Vestergaard, Poul**, f. 24. marts 1918 i Tornby. S. a. gdr. V. J. — Højsk., lbsk., *agronom* 1951. *Konsulent i regnskabsføring for Hjørring amts landøkonomiske selskab* fra 1. maj 1951. Har været fmd. for

KFUM i Horne og mdl. af KFUM's håndboldturneringsudv. for Vendsyssel. Adr. Horne.

2623. \* **Vestergaard Andersen, Aage**, f. 22. dec. 1928 på Højvang i Bjerring pr. Bjerringbro. S. a. gdr. V. A. — Lbsk., *agronom* 1955. Ass. ved statens forsøgs-

station i Ødum ved Århus 1955—56. *Konsulent i ungdomsarbejde for Hjørring amts landøkonomiske selskab, Hjørring amts og Hvetbo herreds husmandskredse* 1956—59. *Hygiejne- og bygningskonsulent for Hjørring amts landøkonomiske selskab* 1959—60. *Konsulent i planteavl for Vejle amts landboforening* fra 1. sept. 1960. Adr. Lyngbakken 2, Grejsdal, Vejle.



2624. \* **Vestergård Jensen, Emil**, f. 28. nov. 1925 i Ahler Vestergård pr. Borris. S. a. gdr. H. J. — Højsk., lbsk., *agronom* 1952, lic. agro. (landbrugsøkonomi) 1957. Ass. ved landbohøjskolens afd. for landbrugsøkonomi 1954—55 og ved det landøkonomiske driftsbureau 1955—56. *Studieophold ved University of Chicago* 1956—57. *Højskoleadjunktstipendium ved landbohøjskolen* 1957—61. *Konsulent ved landbrugsministeriets driftsøkonomiudvalg, Århus*, fra 1. juli 1961. Adr. Tranebærvej 28, Brabrand.



2625. \* **Vestergård Nielsen, Anders**, f. 20. febr. 1932 i Resen pr. Struer. S. a. lmd. A. N. — Eftersk., lbsk., *agronom* 1958. Ass. ved Struerregnsens lbf. 1958, ved Frederikshavn og omegns lbf. 1958—60 og ved Hjørring amts løk. selskab 1960—62. *Konsulent i planteavl ved Ry landboforening samt Skanderborg amts husmandsforening* fra 1. dec. 1962. Adr. Klostervej 23 A, Ry.



2626. **Vestergård Thomsen, Ib**, f. 3. juli 1932 på Hallundbjerggård pr. Brønderlev. S. a. gdr. Th. T. — Eftersk., lbsk., *agronom* 1961. På rationaliseringsfondets



maskinkursus 1961. Lærer på Lundbæk lbsk. 1961—64. *Maskinkonsulent for Himmerlands samvirkende og Hobro landboforeninger* fra 1. oktober 1964. Kompagnichef ved hjemmевærnet i Nibe 1963—65. Adr. Dalstrøget 23, Års.



2627. **Westermann, Jørgen Flemming**, f. 1. marts 1925 i Rudkøbing. S. a. inspektør K. W. — Real., lbsk., *agronom 1948*. Ass. ved statens forsøgsstation Virumgård, Lyngby, 1949—50. Forpagter 1950—58 og fra 1958

ejer af Billundgård. Adr. Billundgård pr. Vojens.



2628. \* **Vesth, Børge Immanuel**, f. 2. marts 1922 i Vestermarie pr. Lobbæk på Bornholm. S. a. skovløber P. V. — Højsk., lbsk., *agronom 1950*. Ass. ved statens planteavlslaboratorium i Lyngby 1950—51. *Assistent ved forsøglaboratoriets kvægforsøg* fra 1. jan. 1951. Adr. Lysedammen 31, Hvidovre.



2629. \* **Vibe, Erik**, f. 18. marts 1930 i Ålborg. S. a. købmand E. V. — Real., lbsk., *agronom 1957*. Reserveofficer ved livgarden. Ass. ved statens forsøgsstation, Ødum, 1957. Ass. ved foreningen af jyske lbr. på Godthåb, Skanderborg, somrene 1958—63. *Lærer ved Vejlbj landbrugsskole* fra 1. nov. 1957. *Driver praktisk landbrug*. Adr. Stensager, Søften pr. Hinnerup.

2630. **Wichmand, Hans Blicher Bønnelycke**, f. 4. dec. 1869 i Fuglse ved Mariibo. S. a. lmd. H. F. W. — Prlm., *agronom 1891*. Rejste 1892 til Amerika.

2631. **Wichmann Jørgensen, Tage**, f. 24. maj 1926 i Kalundborg. S. a. gdr. O. C. J. — Real., lbsk., *agronom 1949*. Værnepligtig 1949—50. Ass. ved det landøkonomiske driftsbureau 1950—51. Ass. ved forsøglaboratoriets svineforsøg 1951—54. Ass. ved statens byggeforskningsinstitut 1954—57. Vid. ass. 1957—62 og *forsøgsleder ved slagteriernes forskningsinstitut* fra 1962. Adr. Sønnermarksgården, Køgevej 151, Roskilde.



2632. **Wilcken, Jørgen**, f. 4. juli 1905 i Hellerup. S. a. fuldmægtig, cand. jur. O. W. — Student, *agronom 1930*. Arbejde ved praktisk landbrug i Frankrig 1930—31. *Farmer i Colombia* fra 1932.



2633. \* **Vilhelmsen, Erling**, f. 2. nov. 1927 i Lilballe pr. Bramdrupdam. S. a. gdr. Th. V. — Real., lbsk., *agronom 1953*. Ass. ved hedeselskabets moseundersøgelser 1953. Ass. i husdyrbrug under Koldingkredsens fællesledelse 1953—54. Konsulent i planteavl og husdyrbrug for Hadsund og omegns lbf. 1954—58. *Konsulent i husdyrbrug under de forenede landbrugsorganisationer i Præstø amt for Sydsjællands landboforening, Sydsjællands husmandsforening og Præstø amts landboforening* samt sekretær for Sydsjællands kvf. fra 1. jan. 1958. *Konsulent for Præstø amts kvægavlforening* fra 1964. Adr. Lundby.





2634. \* **Villadsen, Anker** Marius Vestergård, f. 9. maj 1924 i Tøttrup pr. Hørдум. S. a. gdr. N. V. — Højsk., lbsk., *agronom* 1951.

Askov lærerkursus 1951. Ass. ved hede-selskabets mose- og engafd. 1951—53. *Læ-*

*rer ved Hammerum landbrugsskole* fra 1. nov. 1953. Maskinkonsulent for egnens løk. for. 1953—61. Har udgivet: „Fysik for landbrugsskoler“, „Arbejdsbog til øvelser i maskinlære“ samt „Tegnevejledning til brug for landbrugsskoler“. Medforfatter til Arbejdshæfte i maskinlære. Adr. Vestergade 32, Hammerum.



2635. **Wille, Her-**mann Theodor, f. 26. jan. 1885 i Linde ved Holstebro. S. a. propr. A. M. W. — Prim., handelseks., *agronom* 1906, veterinær 1916. Ejer af hovedgården Kappel ved Lemvig 1908—13. Dyrlæge i

Ribe 1916—26 og i Slagelse 1926—35. Overdyrlæge ved Give svineslagteri og Give offentlige slagtehus 1935—45. Overdyrlæge ved a/s Koopmanns svineslagteri i Haderslev 1945—55. Undervist i huspattedyrenes bygning, fodring og fodringslære ved Ribe landbrugs- og mælkeriskole 1917—26. *Assisterende dyrlæge på a/s Koopmanns svineslagteri i Haderslev* fra 1. okt. 1964. Adr. Hiort Lorensvej 37, Haderslev.



2636. \* **Villebro, Jens**, f. 16. okt. 1934 i Svindinge på Fyn. S. a. gdr. A. V. — Ungdoms-sk., lbsk., *agronom* 1960. Ass. ved D.L.F., Roskilde, 1960—61. Ass. i regnskabsføring ved den nordslesvigske lbf. 1961—65.

*Konsulent i driftsøkonomi og regnskabsføring ved Holbæk amts landboforening* fra 1. marts 1965. Adr. Vald. Sejrsvej 57, Holbæk.

2637. **Wilson, Chris**, f. 30. dec. 1912 i Hesselholt. S. a. læge Schmidt. — *Agronom* 1946. Ophold i USA indtil 1955, hvor han vendte tilbage til Danmark og bosatte sig i Brønderslev. Droeg atter til USA 1. nov. 1956. Sidst kendte adresse: Chicago.



2638. \* **Wind, Arne** Christian, f. 23. sept. 1930 i Klipleve. S. a. vognm. W. — Højsk., lbsk., *agronom* 1959. Ass. i planteavl ved Haderslev amts lbf. 1959—62. Konsulent i ungdomsarbejde ved Haderslev østeramts landbounqdom 1962—63. Ass. i planteavl ved lbf. for Svendborg og omegn 1963—64. *Konsulent i planteavl og ungdomsarbejde ved Ringe hovedkreds af husmandsforeninger* fra 1. marts 1964. Adr. Humlevænget 5, Stenstrup.



2639. **Vind, Iver** Bygvrå, f. 31. jan. 1914 i Ødis Bramdrup. S. a. bmd. E. V. — Lbsk., *agronom* 1942. Ass. i husdyrbrug ved de loll.-falsterske lbf. 1944—52. *Konsulent i ensilering, mælkehygiejne og bekæmpelse af kvægets smitsomme sygdomme for de samvirkende lolland-falsterske landboforeninger og Maribo amts mejeriforening* fra 1. jan. 1952. *Leder af arbejdet vedr. mælkehygiejne i størstedelen af Præstø amt* fra 1. nov. 1965. Adr. Ø. Toreby pr. Nykøbing F.





2640. **Vind, Jakob** Rasmussen Damkjær, f. 1. nov. 1893 i Obbekjær. S. a. højskoleforstander R. V. — Næsgård, højsk., *agronom 1919*. Konsulent i regnskabsføring for Vestlollands lbf. 1919—21. Lærer ved Lyng-

by lbsk. og ass. ved statens ukrudtsforsøg 1921—24. Ass. ved Randers amts husholdningsselskab og lærer ved Vejlbj lbsk. 1926—27. *Konsulent i planteavl for Holbæk amts landboforening* fra 1. april 1928. Adr. Tuse, Holbæk.



2641. \* **Vinge Madsen, Bendt**, f. 11. jan. 1909 i Sdr. Felding. S. a. gdr. N. V. M. — Højsk., lbsk., *agronom 1936*. Ass. ved Dronninglund herreds lbf. 1936 og ved sønderjysk fællesledelse af kvægavl 1936—37. Læ-

rer ved Lyngby lbsk. 1937—39. Ass. hos Jörn Høgsbro, Asperup, 1939. *Konsulent for sønderjysk fællesledelse af kvægavl for fælleslandboforeningen for Nordslav* fra 1. okt. 1940. Endvidere konsulent for fællesledelsen for avlen af hollandsk malkekvæg samt for Røddingegnens kvægavlsforening, Haderslev amts korthornsforening og sønderjysk avlsforening for sortbroget dansk malkekvæg. Adr. Vojens.



2642. **Winsnes, Aksel** Sinding, f. 4. marts 1924 i Våler i Solør i Norge. S. a. sognepræst F. W. — Student, lbsk., *agronom 1953*. Ansat som planlægger af demonstrasjonsfjøs ved statskonsulentkontoret i fjøsregnskap 1953—54. Gårdbst. i Pirassununga, São Paulo, Brasil, 1954—61. *Ansats hos Avlslaget for Norsk Rødt Fe, N.R.F., som oksestasjonsbestyrer i Trondheim og konsulent i det nordenfjeldske* fra 1961. Adr. Heimdal, Norge.

2643. \* **Vinter-Jensen, Jens**, f. 26. febr. 1928 i Haslev. S. a. gdr. O. J. — Lbsk., *agronom 1958*. *Ved praktisk landbrug* fra 1. maj 1958. *Ejer af Højholm, Pedersborg Mark*. Adr. Højholm, Pedersborg Mark pr. Sorø.



2644. **Winther, Asger** Christian, f. 26. jan. 1906 i Randers. S. a. stationsforst. H. W. — Real., *agronom 1929*. Ass. ved forsøgslaboratoriets kvæg- og svineforsøg 1929—36. Forp. af en af statens gårde i St. Vildmose 1936. Forpagter og *ejer af Tilst Kærgård* fra 1942. Adr. Tilst Kærgård pr. Mundelstrup.



2645. \* **Winther, Anders** Dahl, f. 19. jan. 1927 i Vadum. S. a. arbm. J. W. — Højsk., lbsk., *agronom 1954*. Ass. ved statens forsøgsstation på Blangstedgård 1954 og ved Tylstrup 1954—56. Ass. ved planteavls- og grundforbedringskontoret i Ringsted 1956—60. *Konsulent i planteavl for Sønderborg amts landboforeninger* fra 1. april 1960. Adr. Degnevænget 20, Ulkebøl, Sønderborg.



2646. \* **Winther, Børge** Ernst, f. 2. aug. 1907 på Frederiksberg. S. a. overlærer E. L. A. W. — Real., lbsk., *agronom 1931*, student 1935, handels- højskolen 1935—38, juridisk embedseksamen 1953, advokatbe-



stalling 1956. Ass. ved det landøkonomiske driftsbureau 1931—39. Ansat ved statskontrollen med mejeriprodukter m. m. 1939—53. Direktør og fmd. for foreningen af grossister & eksportører i ostebranchen 1953—59. Direktør for samarbejdsudvalget for de østlige øers mælkeproduktion og mejeribrug 1959—64. *Selvstændig virksomhed som advokat*. Fmd. for forretningsudvalget for Europabevægelsen i Danmark. Adr. Bratskovvej 13, Kbh. Vanløse.



2647. **Vinther, Christian Johnsen**, f. 15. juli 1897 i Enslev pr. Gjerlev. S. a. gdr. C. J. V. — Højsk., lbsk., *agronom 1919*. Sognefoged og lægdsmand fra 1929. Bfm. bestyrer af lægdsforstanderiet i Hadsund 1950—

66. KBM i HJV. Adr. Enslev pr. Gjerlev.



2648. **Winther, Eyður Sjurður**, f. 12. marts 1922 på Vestmanna på Færøerne. S. a. sysselmand J. W. — Prlm., student, *agronom 1953*. Ass. ved statens planteavlslaboratorium i Lyngby 1954—57. Lærereksamen fra Færøernes seminarium 1962.

*Lærer ved Gøte skole, Østerø, Færøerne*, fra 1962. Adr. Fuglebjerg, Færøerne.



2649. **Vinther, Jens**, f. 11. febr. 1907 i Vester Hæsing. S. a. lmd. P. V. — *Agronom 1933*. Ass. ved dræning, kloakering og vejbygning i firma A. P. Pedersen, Tylstrup, 1933—44. *Ejer af gården Vårmark i*

*Aistrup* fra 1944. Adr. Vårmark, Aistrup pr. Sulsted.

2650. **Winther, Martin Renlef**, f. 19. maj 1938 i Apterpr. Bredebro. S. a. gdr. J. L. W. — Real., højsk., lbsk., *agronom 1964*. *Lærer ved Høng landbrugsskole* fra 1. april 1964. Adr. Finderupvej, Høng.



2651. \* **Winther, Peter**, f. 6. april 1929 i Vadum. S. a. arbm. J. W. — Mellsk., højsk., *agronom 1962*. Ass. i planteavl i Kolding herreds lbf. 1962—65. *Assistent på statens forsøgsstation ved Ødum* fra 1. maj 1965. Adr. Statens forsøgsstation, Ødum pr. Århus C.



2652. \* **Winther Andreassen, Peter Axel**, f. 20. jan. 1929 i Skanderborg. S. a. gdr. P. A. — Real., lbsk., *agronom 1952*. Ass. ved Tylstrup forsøgsstation 1952. Værnepligtig, sergent 1952—54. Ass. ved Hjerm-Ginding herreders lbf. 1954—56. Konsulent ved Hammershøj og omegns lbf. og Viborg amts østre kredsforeninger 1956—59. Konsulent i planteavl ved bondestandens lbf. 1959—65. *Konsulent under a/s det danske gødningskompagni* fra 1. nov. 1965. Adr. Alphavej 15, Århus C.



2653. **Winther Hansen, Johannes**, f. 7. marts 1922 i Middelfart. S. a. vognmand J. C. H. — Højsk., lbsk., *agronom 1949*. Ass. i regnskabsføring ved nordfynske lbf. 1949—50. Konsulent i regnskabsføring ved





Frederikshavn og omegns lbf. 1950—60. *Selvstændig virksomhed som regnskabskonsulent* fra 1. jan. 1960. Adr. Gærumvej 2, Frederikshavn.



2654. \* **Winther-Nielsen, Paul**, f. 23. aug. 1927 på Ejer i Ovsted. S. a. forpagter P. W. N. — Lbsk., *agronom* 1956. Ass. i planteavl ved forsøgsstationen Skridu-Klaustar i Island 1956. Assistent i planteavl ved Ålborg amts landboforening 1959—61. *Assistent ved statens forsøgsstation, Studsgård*, fra 1. maj 1961. Adr. Statens forsøgsstation, Studsgård, Herning.



2655. \* **Winther-Olesen, Aage**, f. 2. maj 1935 på „Langeslund“ pr. Brønden. S. a. gdr. H. W. O. — Real., *agronom* 1960. Sekretær 15. maj 1960 og senere *fuldmægtig i landbrugets afsætningsråd*. Adr. Granvænget 10, Kokkedal.



2656. \* **Visbech-Madsen, Jørgen**, f. 11. april 1936 i Grønninghoved strand pr. Sjølund. S. a. gdr. J. V. M. — Ungdomssk., lbsk., *agronom* 1964. Vid. ass. ved statens ukrudtsforsøg 1964. Ass. i planteavl ved Salling lbf. 1964—66. *Assistent i planteavl ved Rougsø-Sønderhald herreders landboforening* fra 15. okt. 1966. Adr. Markedsplads 4, Allingåbro.

2657. **Visgaard Laursen, Else** Kirstine, f. 23. marts 1920 på Frederiksberg. D. a. afdelingsingeniør K. A. Kaae. — Stu-

dent, lbsk., *agronom* 1947. Ass. ved forsøgslaboratoriets kvægforsøg 1947—49. Gift 1948 med agronom, konsulent Otto Visgaard Laursen. Adr. Snoldelev pr. Gadstrup.



2658. **Visgaard Laursen, Otto**, f. 30. nov. 1918 i Drantum pr. Brande. S. a. gdr. L. C. L. — Lbsk., *agronom* 1947. Ass. ved statens forsøgsstation på Blangstedgård 1947 og ved Skælskøregnens lbf. 1947—48. Ass. ved det landøkonomiske driftsbureau 1948—52. *Konsulent i regnskabsføring ved Ramsø-Tune herreders landboforening* fra 1952. Adr. Snoldelev pr. Gadstrup.



2659. \* **Vistisen, Ole**, f. 2. okt. 1926 i Høstrup, Haderup pr. Skive. S. a. hmd. P. V. — Højsk., lbsk., *agronom* 1958. Ass. i regnskabsføring ved Holbækegnens lbf. 1958—59. Konsulent i regnskabsføring under Holbæk amts lbf. 1959—65. *Lærer ved Haslev højskole* fra 1. april 1965. Adr. Bregentvedvej 10, Haslev.



2660. **Vitkauskas, Viktor**, f. 13. sept. 1877 i Litauen. S. a. lmd. A. J. Witkowski. — Højsk., lbsk., *agronom* 1911.

2661. \* **Witt, Norman**, f. 1. juli 1935 i Slesvig. S. a. tandtekniker O. W. — Real., højsk., lbsk., *agronom* 1960. *Assistent ved Ødum forsøgsstation* fra 1. maj 1960. Adr. Silkeborgvej 150, 2., Århus C.



2662. **Wittendorff, Kristian Julius Peder**, f. 19. febr. 1894 i Uhre ved Brande. S. a. smed L. W. — Lbsk., *agronom* 1926. Bst. af Lille Hedegård ved Veflinge. *Ejer af Risumgård i Båring* fra 1935. Adr. Risumgård, Båring pr. Asperup.



2663. \* **Vitting Andersen, Haakon**, f. 31. juli 1923 i Fløjstrup pr. Hørning. S. a. gdr. E. A. — Prlm., højsk., lbsk., *agronom* 1951, student 1953, cand. oecon. 1960. Ass. ved det landøkonomiske driftsbureau 1951—

53, ved foreningen af jyske lbfr.s regnskabsudvalg 1953—54. Ass. ved mejerikontoret i Århus 1954—60. Sekretær 1960—61 og kontorchef i landbrugsrådet 1961—65. *Forstander for det landøkonomiske driftsbureau* fra 1. jan. 1965. — Folketingskandidat for Venstre i Skælskørkredsen fra 1964. Adr. Lillevangsvej 41, Farum.



2664. \* **Vive, Kurt**, f. 21. febr. 1935 i Thoreby. S. a. gdr. S. V. — Lbsk., *agronom* 1960. Ass. i regnskabsføring ved Bølling-Nørre herreders lbf. 1960—61. Ass. i planteavl ved de samv. loll.-falsterske lbfr. 1961—63. *Konstitueret forsøgsleder ved Abed planteavlstation* fra 1. marts 1963. Adr. Tjenne-

marke pr. Søllested.



2665. **Voda, Jaroslav**, f. 15. juli 1891 i Ledec i Böhmen. S. a. lmd. J. V. — Lbsk., *agronom* 1917. Ass. ved forsøgsgården Aas i Norge 1917—19. Generalrepræsentant for

Czekoslovakiet for firmaet Hjalmar Hartmann & co. 1921—23. Praktisk lmd. i Böhmen 1923—30. Inspektør i landbounionens agronomiske tjeneste 1930—42.

*Referent for planteavl ved Landesverband der Land- und Forstwirtschaft für Böhmen* fra 1943. Adr. Lipolice, Choltice, Czekoslovakiet.

2666. **Voigt Peder-sen, Møller**, f. 5. sept. 1929 i Oure på Fyn. S. a. gdr. E. P. — Lbsk., *agronom* 1958. Bst. 1958—65 og *ejer af fødegården Rubenlund* fra 1. marts 1965. Adr. Rubenlund, Oure.



2667. \* **Wolf, Jørgen**, f. 24. nov. 1931 i Fogderup pr. Ravsted. S. a. gdr. V. W. — Eftersk., lbsk., *agronom* 1960. Første ass. på

F.D.B.s og D.L.F.s planteforædlingsstation Øtoftegård pr. Tåstrup, 1960—63. *Avlsleder på F.D.B.s og D.L.F.s planteforædlingsstation Øtoftegård* fra 1. aug. 1963. Adr. Øtoftegård, Tåstrup.



2668. **Vonsbæk, Niels Peter**, f. 13. jan. 1906 i Hjallerup. S. a. hmd. S. E. Kristensen. — Lbsk., *agronom* 1937. Ass. ved Århus amts landøkonomiske selskab 1937. Sekretær 1937—48 og fuldmægtig i landbrugsrådet 1948—50. Sekretær 1950—56 og *kontorchef for ægkesport-udvalget og for fjerkræeksport-udvalget* fra 1956. Adr. Randbølvej 15, Kbh. F.



2669. \* **Wonsild, Hans Christian**, f. 28. nov. 1916 i Hellerup. S. a. direktør P. F. W. — Real., lbsk., *agronom* 1939. Bst. af Vintremølle 1940—50. Studieophold i USA 1950—51. *Forpagter af Gunderødgård* fra 1.



marts 1954. Adr. Gunderødgård pr. Hørsholm.



2670. \* **Worm, Niels** Kristian, f. 22. dec. 1929 i Eising pr. Vinderup. S. a. gdr. M. W. — Højsk., lbsk., *agronom* 1959. Ass. ved statens ukrudtsforsøg i Skovlunde sommeren 1959. Salgsass. 1959—61 og *forretningsfører i dansk landbrugs andels-maskinindkøb* fra 1. okt. 1961. Adr. D. L. A. M., Køgevej 14, Næstved.



2671. \* **Worm Nielsen, Svend**, f. 4. juni 1909 i Øster Stræt. S. a. gdr., *agronom* N. C. N. — Højsk., *agronom* 1941. Ass. ved a/s de danske spritfabrikker 1941 og ved Himmerlands samv. lbfr. 1941. Ass. 1942 og konsulent og sekretær for Hads herreds lbf. 1943—47. *Afdelingsleder for D.L.F.* i Eskilstrup 1947—58 og i *Skanderborg* fra 16. jan. 1958. Adr. Hestehaven, Skanderborg.



2672. \* **Wraae-Jensen, Holger**, f. 10. okt. 1907 i Wraae ved Arden. S. a. fiskemester L. P. Jensen. — Højsk., lbsk., *agronom* 1933. Ass. ved Tystofte forsøgsstation 1933. Lærer på Næsgård agerbrugsskole 1933—34. Konsulent i planteavl og sekretær for Skælskøregnens lbf. 1934—53. Konsulent for foreningen af danske havefrøavlere og redaktør af „Dansk Havefrøavl“ 1944—53. Inspektør ved statens plantetilsyn 1947—53. Lærer ved Danmarks biblioteksskole fra 1960. Sekretær 1953, kontorchef 1955 og *direktør i landhusholdningsselskabet* fra 1. jan. 1965. — Mdl. 1942 og fmd. for konsulentforeningens litteraturudvalg 1955—59. Mdl. af bst. for

lb.- og hmfr.s frøsalg 1950—56. Mdl. af landbrugets filmudvalg, af konsulentmødeudvalget, af bst. for dansk folkeoplysnings samråd samt forskellige landbrugsfaglige udvalg fra 1953, af Pajbjergfondens bestyrelse fra 1957 og af landbrugets radioudvalg fra 1961. Mdl. af udvalget for Nordens handels- og bankkursus fra 1963.

Har skrevet: „Vejledning i cikorie- dyrkning“ 1942, „Frøavl“ 1945, „Mark- og havefrøavl i USA“ 1951. Medarbejder ved „Pelsdyrene“ 1943. „Årsberetning for Skælskøregnens landboforening 1934—52“. „Forsøg i frøafgrøder i Dansk Frøavl“ 1938—53. Fast medarbejder ved „Dansk Frøavl“ og „Sorø Amtstidende“ 1938—53. Desuden skrevet forsk. faglige artikler. Adr. Pilestræde 43, 3., Kbh. K.

2673. \* **Wulff, Jens** Kristian, f. 17. marts 1938 i København. S. a. arkitekt E. W. — Real., *agronom* 1965. Vid. ass. ved forsøgs- laboratoriets afd. for svineforsøg 1965—66. *Stud. lic. ved landbohøjskolen* fra 1. jan. 1966. Adr. Frederiksborgvej 6, Kbh. NV.



2674. \* **Wulff Peder- sen, Anders**, f. 26. febr. 1894 i Drøsselbjerg ved Slagelse. S. a. hmd. N. C. P. — Lbsk., *agronom* 1924. Ass. i husdyrbrug ved de samv. lbfr. i Fyns stift 1924—25. Lærer ved Malling lbsk. 1925—31. *Konsulent i kvægavl for de samvirkende landboforeninger i Fyns stift* fra 1931. Sekretær for fællesledelsen af kvægavls- og kontrolforeninger i Fyns stift og for stambogsudvalget for R.D.M. Stambogsfører for den fynske afd. Sekretær ved de samv. kvægavlsforeninger i Fyns stift samt for landsforeningen for R.D.M. Mdl. af de danske kontrolforeningers landsudvalg m. v. Medarbejder ved bøgerne: Husdyrbruget, Dansk landbrugs-



leksikon, Landbrugets ordbog, Den ny landmandsbog, Koen samt Rationelt landbrug, Beretninger om kvægavl og afkomsundersøgelser, Nyt fra landsforeningen R.D.M. m. v. Adr. Tesdorpsvej 31, Odense.



2675. \* **Waage, Georg Holger**, f. 19. april 1932 i Himmelev ved Roskilde. S. a. konsulent, agronom H. W. — Student, *agronom* 1956. Ass. 1956—62 og *konsulent i driftsøkonomi ved Gl. Roskilde amts landboforening*

fra 1. jan. 1962. Mdl. af Hyllinge-Lyndby sogneråd fra 1962. Mdl. af Roskilde amts-ungdomsnævn. Venstres kandidat i Lejrekredsen ved folketingsvalgene 1964 og 1966. Adr. Ll. Karleby, Kirke-Hyllinge.



2676. \* **Yderstræde, Jens Peder Rammeskov**, f. 17. febr. 1915 i Ramme. S. a. gdr. A. Kr. Y. — Højsk., lbsk., *agronom* 1954. Ass. ved statens forsøgsstation på Studsgård 1955—56. Ass. i planteavl og regnskabsføring ved

Herning og Sdr. Felding hmkr. 1956—58, konsulent samme sted 1958—60. *Konsulent i driftsøkonomi ved Ringkøbing amts samvirkende husmandsforeninger* fra 1. juni 1960. Adr. Østergade, Kibæk.



2677. \* **Yding Sørensen, Leo**, f. 13. nov. 1937 i Vrå pr. Viborg. S. a. hmd. A. K. S. —

Ungdomssk., lbsk., *agronom* 1962. Vid. ass. ved forsøgslaboratoriets afd. for fjerkræforsøg 1962—63. Konsulent i fjerkræavl ved

de samv. fynske hmfr. 1963—65. *Konsulent ved landsudvalget for fjerkræavl* fra 1. marts 1965. Adr. Selsmosevej 36, Tåstrup.

2678. **Yttesen, Niels Holger**, f. 27. april 1895 i Greve. S. a. gdr. H. P. Y. — Prlm., *agronom* 1916. Ansættelse ved østasiatisk kompagnis gummplantager på Malacca. Rejste derefter i 1923 til Mexico, hvor han er ansat som *ingeniør ved et amerikansk elektricitets-selskab*. Adr. Cia Luz & Fuersa, Necaxa Estada de Poebla, Mexico.

2679. **Yaalon, Dan Hardy**, f. 11. maj 1924 i Uherske Hadiste i Mähren i Czekoslovakiet. S. a. gross. H. J. Berger. — Real., lbsk., *agronom* 1947, Ph. D., Jerusalem 1954. Ass. ved det

landøkonomiske driftsbureau i København 1947—48 og ved Weizmann Institut of Science, Agricultural Experimental Station i Israel 1948—49. Ass. og lærer ved Agricultural College, Bejt Jerach, Israel, 1949—50. Ass. ved Soil Science Dept., Hebrew University, Jerusalem, 1950—54. Rothamsted Experimental Station, Harpenden, England, 1954—55. Lektor 1956—60 og *professor i jordbundslære* fra 1961. — Øvelser i agrikulturkemi og jordbundslære (hebraisk) 1952 og mange videnskabelige publikationer. Adr. Geology Department, Hebrew University, Jerusalem, Israel.



2680. **Zacharias, Harald Møller**, f. 30. jan. 1898 i Vrensted. S. a. gdr. J. Z. — Højsk., lbsk., *agronom* 1926.

Lærer ved Støvring højsk. 1926—27. Ass. i planteavl ved Hjørring landøkonomiske selskab 1927. Ejer af



Rokholm, Borup ved Vrå, 1928—36. *Ejer af Mølgården ved Vrå* fra 1936. Adr. Sdr. Vråvej 18, Vrå.



2681. **Zeeberg, Elmo** Johannes, f. 13. okt. 1907 i Varde. S. a. konditor J. Z. — Højsk., lbsk., *agronom 1935*. Ass. ved forsøgslaboratoriets fodringsforsøg på Brattingsborg 1935—36 og ved landbrugsministeriets svine-

nerereguleringsudvalg 1937. Forvalterass. ved Nakskov sukkerfabrik 1937—40. Pladsforv. ved Sakskøbing sukkerfabrik 1940—44. *Stationsforvalter ved Stege sukkerfabrik* fra 1. maj 1944. Adr. Stege sukkerfabrik, Stege.

2682. **Zylics, Ignacy**, f. 23. nov. 1895 i Polen. S. a. fhv. lmd. J. Z. — Latinskoleeks. i Polen, *agronom 1916*. Ved praktisk arbejde på forskellige gårde i Danmark 1916—18. Konsulent i svine- og kvægavl i Polen 1918—20. Senere landmand, forpagter og lektor i husdyravl. Statskonsulent i hesteavl og leder af statsstutteriet Leszczyn ved Plock i Polen 1949—62. R. af Dbg. Adr. Otwock, ul. Dzierżyński-ego 31/13, Polen.



2683. \* **Ægidius, Andreas**, f. 18. sept. 1928 i Tranebjerg. S. a. skolebst. J. Æ. — Real., student, lbsk., *agronom 1960*. Ass. ved Studsgård forsøgsstation 1960—61 og ved St. Lundgård pr. Langå 1961—64. *Konsulent i Ærø husmandsforening* fra 1. sept. 1964. Adr. Ærøskøbing.

2684. \* **Ærsøe, Holger**, f. 10. juni 1907 i København. S. a. ekspeditionssekretær

P. Æ. — Real., student, phil., *agronom 1931*. Ass. hos konsulent H. Kristensen, Slagelse, 1931—32. Lærer ved Kærehave lbsk. 1932—33. Ass. ved andelsslagteriernes fælleskontor 1933—35.

Sekretær 1935, fuldmægtig 1943, ekspeditionssekretær 1946 og *kontorchef ved forsøgslaboratoriet* fra 1947. — Sekretær i foreningen af tjenestemænd ved institutioner under ministeriet for landbrug og fiskeri, i fællesudvalget for statens planteavl- og husdyrbrugsforsøg, i statens husdyrbrugsudvalg, i statens ensilageudvalg og de af statens husdyrbrugsudvalg nedsatte udvalg. Generalsekretær for Federation Europeenne de Zootechnie 1950. Mdl. af Comitato per la collaborazione italo-danese 1951—53. Generalsekretær for den VI internationale husdyrbrugskongres i København 1952, associeret mdl. af bestyrelsesrådet for FEZ 1949—67. Studierejse til USA 1955. Undersøgelserrejser i Syrien og Kenya 1960 og 1961. Studierejse i Ungarn 1963 og 1965. Har udarbejdet husdyrbrugsforsøgsvirksomhedens historie 1942. Medforf. af „Den lille konsulent“ og „Erstatnings- og hjælpefodermidler“. Har været medarbejder ved ugebladet „Landet“. Redaktør af forsøgslaboratoriets beretninger fra 1947. R. af D. Adr. Jægerparken 17, Hørsholm.



2685. \* **Ømand, Hans** Ove, f. 23. dec. 1938 i Vester Kippinge pr. Nr. Alsted. S. a. gdr. H. Ø. — Mellsk., højsk., *agronom 1965*. *Vid. assistent ved statens plantepatologiske forsøg i Lyngby* fra 1. april 1965. Adr. Røjlehaven 12, Tåstrup.





2686. **Ørndrup, Peter** Iversen, f. 16. nov. 1911 i Give ved Vejle. S. a. gdr. A. Ø. — Real., lbsk., *agronom* 1935. Lærer ved Køng højsk. vintrene 1935, 1936 og 1937. Ass. ved det landøkonomiske driftsbureau 1936.

Konsulent for Salling herreds hmk. 1939—45. Fuldmægtig ved a/s Skive markfrøkontor 1945—56. *Konsulent for a/s Agro-kemi* fra 1956. Adr. Hertzvej 50, Åbyhøj.



2687. **Ör-nolfsson, Ör-nolfur**, f. 18. maj 1917 i Hnifsdal i Island. S. a. gdr. Ö. — *Agronom* 1951. Ass. ved Búna-ðarfélag i Reykjavík 1951—54 og konsulent ved landbrugets informationskontor i Reykjavík 1954—55. Lærer ved landbrugsskolen Hvanneyri 1955—59. Skolebestyrer ved børneskole 1959—60. Filialbestyrer for en brugsforening 1961—62. *Landbruger på gården Nes* fra 1962. Adr. Reykjavík, Island.

2688. \* **Ørnsvig Niel-sen**, Egon Gregers, f. 30. nov. 1935 i Århus. S. a. gdr. N. A. N. — Student, Niels Brock, *agronom* 1965. Sekretær i landbrugsrådet 1965. *Studieophold ved universitetet i New Hampshire* fra 1.



sept. 1965. Adr. Schofield House, Durham, New Hampshire, USA.



2689. **Ørskov, Egil** Robert, f. 24. maj 1934 i Fjølstervang, Kibæk. S. a. lmd. A. C. Ø. — Højsk., lbsk., *agronom* 1961, Ph. D. 1965. Vid. ass. på forsøgslaboratoriets afd. for forsøg med kvæg 1961. Ansat på forsøgsinstituttet i

Beltsville, Maryland, 1956—66. *Senior Scientific Officer på Rowett Research Institute i Aberdeen* fra 1. jan. 1967. Studieophold ved University of Reading 1961—65. Adr. Rowett Research Institute, Bucksburn, Aberdeen, Skotland.

2690. **Østerby, Børge**, f. 10. maj 1931 i Mellem Ravsbæk. Lom-borg. S. a. gdr. T. Ø. — Højsk., lbsk., *agronom* 1958. Ass. ved Brøn-nerslev og omegns lbf. 1958—60. Lærer ved Tommerup højsk. 1960—63. Lærer ved Nr.



Nissum højsk. 1963—66. *Landbrugslærer på Tommerup højskole* fra 1. maj 1966. Adr. Tommerup højskole, Knarreborg.

2691. **Østergaard, Anders** Kristensen, f. 31. juli 1896 i Horne ved Ribe. S. a. gdr. J. Ø. — Højsk., lbsk., *agronom* 1921. Ass. i planteavl og regnskabsføring 1921—22. Konsulent og sekretær for de fire lbf. omkring Ringkøbing 1922—26. Ejer af Lindinggård ved Sig. Hotelvært i Tim kro og nu *hønseriejer i Tim*. Adr. Tim.

2692. **Østergaard, Ej-nar**, f. 25. dec. 1896 i Hornborg pr. Flem-ming. S. a. gdr. M. Ø. — Prlm., lbsk., *agronom* 1918. Ass. ved D.L.F., Roskilde, 1918—19. Stipendiatrejse i Australien og Eng-land. Konsulent i plan-teavl for Dronninglund herreds lbf. 1921—25. *Ejer af Strandholt ved Horsens* fra 1925. Forskellige kommunale og landøko-nomiske tillidshverv bl. a.: Næstfmd. i bst. for Horsens lbf. og fmd. for forenin-gens planteavlsudvalg 1937—51. Mdl. af det jyske planteavlsudvalg 1941—55. Fmd. i bst. for D.L.F. 1951—57 og for statens planteavlsudvalg 1951—64. Mdl. af tilsynsrådet for landbosparekassen i Horsens 1957—63 og meddirektør for samme fra 1963. R<sup>1</sup>. Adr. Strandholt pr. Horsens.





2693. \* **Østergård, Hans Kristian**, f. 17. maj 1904 i Års. S. a. gdr. N. Ø. — Lbsk., *agronom* 1929. Ass. ved Blangstedgård forsøgsstation 1929—30. Ass. ved de samv. lbfr. i Fyns stift og lærer ved Skårup lbsk. 1930

—32. *Forstander for Hundebølls analytisk kemiske laboratorium, Esbjerg*, fra 1932. Adr. Darumvej 101, Esbjerg.



2694. **Østergård, Jens Emil**, f. 25. nov. 1915 i Terndrup. S. a. gdr. P. C. Ø. — Prlm., lbsk., *agronom* 1942. Ass. ved a/s Trifolium frø på Tåstrupgården 1942 og ved hedeselskabets distriktskontor i Nykøbing F. 1942

—43. Forvalterass. ved Odense sukkerfabrik 1943—48. Ass. ved forsøgsstationen Sophiehøj ved Rødby 1948—50. Stationsforvalter ved Horslunde saftstation 1950—59. *Forvalter ved Odense sukkerfabrik* fra 1959. Adr. Haugstedsgade 3, Odense.



2695. \* **Østergaard, Laurits Simoni**, f. 3. aug. 1934 i Haldager pr. Åbybro. S. a. gdr. K. Ø. — Real., højsk., Jordbrukets Föreningsskola, Sångasäby i Sverige, *agronom* 1960. HD i organisation fra handels-

højskolen i Århus 1965. Leder af a/s Danibrids hønseri 1960—61. Ass. ved landbrugsministeriets driftsøkonomiudvalg 1961—65. Ansat 1965 og *kontorchef og leder af dansk andels gødningsforretnings organisationskontor* fra 15. okt. 1966. Skriftlige arbejder: Vestergaard Jensen, E., Østergaard, L.: driftsanalyse og driftsanalyse, Århus 1963. Vestergaard Jensen, E., Østergaard, L.: Analyse af forskelle i driftsresultat, Århus 1965. Øster-

gaard, L., Gravsholt, H.: Driftskontrol, Århus 1965. Adr. Borremosen 7, Lyngby.

2696. **Østergaard, Peder**, f. 22. okt. 1890 i Mastrup. S. a. hmd. C. Ø. Pedersen. — Lbsk., *agronom* 1921. Ass. ved Danmarks geologiske undersøgelse 1921.

Konsulent i planteavl for Brande-Thyregod lbf. 1924—27. Ejer af gård i Ulkjær til 1955. *Tilsynsførende for parken på Endrupgård ved Bramminge* fra 1. febr. 1955. Adr. Kærup pr. Janderup.



2697. \* **Østergaard, Svend**, f. 8. april 1904 i Store Ramsing ved Skive. S. a. gdr. K. Ø. — Højsk., lbsk., *agronom* 1931. Ass. ved det landøkonomiske driftsbureau 1931. Ass. ved foreningen af jyske lbfr. og ved forsøgslaboratoriets husdyrbrugsafd. 1932—33. Ass. ved det landøkonomiske driftsbureau 1933—34. Sekretær 1934, fuldmægtig 1942 og kontorchef 1947 i landbrugsrådet. Redaktionssekretær 1936 og redaktør 1939 ved „Landbrugsrådets meddelelser“. Direktør for kartoffeleksportudvalget 1950—64. *Rentier*. Adr. Grønnevej 16, Virum.



2698. \* **Østergaard, Svend Roslev**, f. 20. aug. 1932 i Tøndering pr. Durup. S. a. gdr. E. Ø. — Lbsk., ungdomssk., højsk., *agronom* 1961. Landbrugslærer ved Ubby eftersk., Jerslev, 1961—62, på Dalum lbsk. 1962—63.

Ass. ved maskinkontoret for Viborg amt 1963—64. *Maskin- og planteavlskonsulent for Frijsenborg-Faurskov birks landboforening, Hammel*, fra 1. aug. 1964. — Skriftlige arbejder: Staldens mekanise-



ring og maskiner til jordens behandling. Alt det nyeste 1963—64. Adr. Randersvej 30, Hammel.



2699. \* **Østergård, Søren Peter**, f. 23. april 1927 i Daugbjerg pr. Viborg. S. a. gdr. A. Ø. — Eftersk., lbsk., *agronom 1950*. Værnepligtig 1950—51. Ass. i planteavl ved Morsø lbf. 1951—54 og ved D.L.F.s og F.D.B.s forsøgsgård, St. Lundgård, 1954—60. Konsulent for Langå lbf. 1960. *Forsøgsleder for a/s Trifoliums forsøgsgård Carlsberggården* fra 1. jan. 1961. Adr. Carlsberggården pr. Randers.



2700. \* **Østergård, Willy Schaaning**, f. 1. april 1915 i Lee pr. Bjerringbro. S. a. gdr. J. Ø. — Lbsk., *agronom 1942*. Ass. ved D.L.F.s og F.D.B.s forsøgsgård, Øtoftegård, 1942. Lærer ved de landbrugsfaglige skoler i Vejle amt og ass. ved Vejle amts hmfr. 1942—43 samt ass. i planteavl ved Randers amts husholdningsselskab 1943. Lærer ved Vestbirk højsk. 1943—44. Ass. ved Horsens lbf. 1944—46. *Konsulent i planteavl samt sekretær og kasserer for Hadsten og omegns landboforening* fra 1946. Adr. Kirkevej 23, Hadsten.



2701. \* **Østergård, Vagn**, f. 13. april 1939 i Vadum sogn, Haldager pr. Åbybro. S. a. gdr. K. Ø. — Real., højsk., *agronom 1965*. Ass. i driftsøkonomi og regnskabsføring ved Himmerlands samvirkende landøkonomske foreninger 1965. *Licentiatstuderende (landbrugsøkonomi)* fra 1. sept. 1965. Adr. Halls allé 3, 2. th., Kbh. V.

2702. **Østergård-Frandsen, Arnold Hildbert**, f. 25. aug. 1922 i Øster Vandet i Thy. S. a. gdr. P. C. F. — Højsk., lbsk., *agronom 1948*, skolelærer 1953. Ass. ved D.L.F.s og F.D.B.s forsøgsgård, Øtoftegård, 1948, lærer ved Salling ungdomssk. 1948—49. Ass. ved statens ukrudtsforsøg 1949. Seminarieelev på Blågård 1949—53. Kommune-lærer i Kbh. 1953—64. Årskursus på Danmarks lærerhøjskole i litteratur, historie, psykologi og kristendomskundskab. *Lærer på Vallekilde højskole* fra 1. nov. 1964. Adr. Vallekilde.



2703. \* **Østergård-Jensen, Hans Christian**, f. 6. jan. 1919 i Janderup. S. a. gdr. A. Ø. — Højsk., lbsk., *agronom 1948*. Ass. i planteavl og regnskabsføring ved Nr. Nebel og omegns lbf. 1948. Konsulent i regnskabsføring ved Skodborg-Vandfuld herreders lbf. og vestjysk kredsforening 1948—55. Konsulent i fodring ved de samv. løk. for. i Ringkøbing amt 1951—55. Regnskabsfører i Hygum-Hove brugsforening 1951—55. *Praktisk landbrug 1955—56. Konsulent i regnskabsføring ved Hjørring amts landøkonomiske selskab* fra 15. sept. 1956. Adr. Ingstrup pr. Løkken.



2704. \* **Østergård Knudsen, Sven**, f. 28. febr. 1939 i Haldrup. S. a. gdr. Sv. K. — Real., *agronom 1962*. Ass. i Horsensegnens regnskabskreds 1962—63. Ass. ved det landøk. driftsbureau 1963—64. *Konsulent i Horsensegnens regnskabskreds* fra 1. juni 1964. Adr. Haldrup.



2705. \* **Østerlund Madsen, Magnus Peder**, f. 20. sept. 1898 i Rolfsted. S. a. boels-





mand N. M. — Højsk., lbsk., *agronom 1924*. Ass. ved forsøgslaboratoriet. Ansat under de samv. danske andelsslagerier som medhjælper 1927, senere som leder af afkomsundersøgelserne over orner af dansk

landrace. Ass. under svineavlens ledelse (1. dist.) 1934. Rejste til Canada 1952. Ass. ved margarinefabrikken Nova i Vancouver. *Minkfarmer* fra 1962. Mdl. af bst. for foreningen af danske landbrugskandidater, senere Dansk Agronomforening, 1947—52. Sekr. ved de samv. sjæll. svineavlscentre 1934—52 og for de samv. danske svineavlscentre 1942—52. Studierejser til England og Holland 1929 og 1933 og til Polen 1939.

Har skrevet: Afkomsundersøgelser over orner af dansk landrace og Vejledning i svinets ydrelære. Adr. 14527 Sunset Drive, White Rock, B.C., Canada.



2706. \* **Øvig, Jens** Kragelund, f. 11. febr. 1921 i Arnborg pr. Herning. S. a. gdr. N. K. Ø. — Lbsk., *agronom 1950*. Bestyrer 1950—52. *Assistent ved hedeselskabet i Viborg* fra 1. maj 1952. Adr. Erik Menvedsvej 13 A, Viborg.



2707. \* **Øvlisen, Niels Christian**, f. 27. okt. 1921 på „Svendensminde“ i Vrold pr. Skanderborg. S. a. gdr. Ø. Ø. — Real., lbsk., *agronom 1950*. Ass. i planteavl og regnskabsføring ved Fyens stifts patriotiske selskab 1950. Ass. i regnskabsføring ved nordfynske lbfr.s regnskabskreds 1950—51. Ass. i planteavl ved Ålborg amts landboforening 1952—57. Landbrugslærer ved Støvring højsk. 1954—57. *Lærer ved for-*

*svarets civilundervisning* fra 1954. *Konsulent i planteavl og ungdomsarbejde ved Ålborg amts landboforening* fra 1. april 1957. — Mdl. af Hasseris skolekommission 1966. Redaktør af det landbrugsfaglige stof i Landmands-Almanakken fra 1963. Mdl. af Lions Club, Ålborg Budolfi, fra 1965. Adr. „Skalborggård“, Hobrovej 437, Skalborg.

2708. \* **Agård, Hans**, f. 5. juni 1935 i Lustrup, Skarrild pr. Kibæk. S. a. gdr. N. Å. — Ungdomssk., lbsk., *agronom 1961*. Ass. ved Åstrup m. fl. sognes lbf. og Bramminge lbf. 1961—62. *Konsulent i planteavl ved Herning-Sdr. Felding husmandskreds og Vording-Fjelstervang husmandsforening* fra 1. april 1962. Adr. Elmeallé 14 B, Kibæk.



2709. \* **Agård, Richard Kristian**, f. 23. april 1908 i Borritsø ved Hammel. S. a. gdr. M. J. Å. — Lbsk., højsk., *agronom 1942*. Ass. ved statens plantepatologiske forsøg 1942. Konsulent for jyske opdrætters salgskontor i Århus 1942—47. Konsulent ved Ry og omegns lbf. 1947—54. Konsulent ved a/s Havnemøllen i Horsens 1953—63. *Redaktør af tidsskriftet Erhvervsøkonomi* fra 1. april 1962. Sekretær for foreningen for landboundommen på Ryegnen 1948, for Ry og omegns ungdomssk. fra 1948 og for Ry og omegns kartoffelsektion fra 1949. Fmd. for Dover sogns venstrevælgerforening fra 1951. Adr. Alléen 51, Ry.



2710. \* **Aagaard Andersen, Svend**, f. 21. okt. 1908 i Malskær ved Ørting. S. a. gdr. N. Aa. — Prlm., højsk., lbsk., *agronom 1933*. Ass. ved hedeselskabets mose- og



engafdeling 1933—34, i Nykøbing F. 1934—36, i Hjørring 1936—41, leder af filialkontoret i Dybvad 1941—59. *Distriktsbestyrer ved hedeselskabets hovedkontor i Viborg* fra 1959. — Tilforordnet

sagkyndig for grundforbedringsudvalget for Hjørring amt 1937—59. Adr. Egevej 8, Viborg.



2711. \* **Aagaard Madsen, Martin**, f. 11. nov. 1917 i Ørre. S. a. gdr. M. — *Agronom 1950*. Ass. ved Lundgård forsøgsstation 1950. Ass. ved hedeselskabet 1954. Lærer ved Nr. Nissum højskole en årrække. Adr. Louise-

vej 10, st. th., Brabrand.

2712. \* **Aholm, Knud Ejnar**, f. 10. dec. 1911 i Sulsted. S. a. gdr. M. Aa. — Prlm., højsk., lbsk., *agronom 1950*. Ass. i plante-

avl ved Gl. Roskilde amts lbf. 1950—56. Ansat i privat virksomhed 1956—59. Ass. i regnskabsføring ved Ringkøbing amts lbf. 1959—60. *Konsulent i planteavl og regnskab ved Otterupkredsens husmandsforeninger* fra 1. juli 1960. Adr. Skamby, Fyn.



2713. **Aalling, Laurids**

Andreas Bertelsen, f. 29. april 1929 i Skodsborgskov ved Haderslev. S. a. gdr. O. Aa. — Real., lbsk., *agronom 1956*. Ass. i planteavl ved Åbenrå amts lbf. 1956 og lærer ved Antvorskov højskole 1956—57. Konsulent for Slogs herreds lbf. 1957—64. Leder af Danish Mysore Project i Indien 1964—66. *Ejer af gården Kongmai i Sommersted* fra 1. juli 1966. Adr. Sommersted.



## AGRONOMER 1966



2714. **Andersen, Henning** Refsgård, f. 8. juli 1939 i Daugbjerg pr. Viborg. S. a. gdr. A. P. A. — Prlm., *agronom 1966. Vid. assistent ved forsøgslaboratoriets kvægforsøg* fra 1. april 1966. Adr. Küchlersgade 29, Kbh. V.



2715. \* **Andersen, Ib**, f. 13. dec. 1938 i Trolldborg, Lendum pr. Sindal. S. a. gdr. E. A. — Højsk., *agronom 1966. Assistent ved hedeselskabets distriktkontor i Vejle* fra 1. maj 1966. Adr. Boulevarden 76, vær. 213, Vejle.



2716. \* **Andersen, Ib Steen**, f. 17. aug. 1936 i København. S. a. kasserer S. J. A. — Student, *agronom 1966. Konsulent for det danske gødningskompagni* fra 16. maj 1966. Adr. Nitivej 9, 1. tv., Kbh. F.



2717. \* **Andersen, Poul**, f. 3. jan. 1941 i Pederstrup pr. Ballerup. S. a. gdr. J. E. A. — Student, *agronom 1966. Sekretær i landbrugsrådet* fra 1. april 1966. *Ejer af gården „Tungepil“ i Smerup ved Karise* fra 3. jan.

1966. Adr. Grantoftegård, Ballerup.

2718. \* **Andreasen, Lars Erik**, f. 26. april 1940 i Hellevad pr. Ørum. S. a. gdr. L. C. A. — Real., *agronom 1966. Assistent ved det landøkonomiske driftsbureau* fra 1. april 1966. Adr. Birkevej 3, Greve Strand.



2719. \* **Bech Andersen, Bernt**, f. 4. aug. 1939 i Stenstrup. S. a. salgsleder C. Bech Andersen. — Eftersk., lbsk., *agronom 1966. Videnskabelig assistent ved forsøgslaboratoriets afdeling for forsøg med kvæg* fra 1. april 1966. Adr. Nørregårdsvej 214, Rødovre.



2720. \* **Bech Poulsen, Frede**, f. 4. marts 1937 i Truust pr. Fårvang. S. a. boelsmand Z. P. — *Agronom 1966. Assistent i regnskabsføring og driftøkonomi under de samvirkende husmandsforeninger i Thisted amt* fra 1. maj 1966. Adr. „Sjørringvig“ pr. Sjørring, Thy.



2721. \* **Brink Pedersen, Magnus**, f. 8. okt. 1938 i Møllebjerg. — *Agronom 1966. Ass. ved hydroteknisk laboratorium sommeren 1966. Licentiatstuderende (hydroteknik)* fra 1. sept. 1966. Adr. Maglegårdsvej 10, st. th., Brøndby Strand.



2722. \* **Buch-Jepsen, Knud**, f. 18. okt. 1934 i Nebsager pr. Hornsyld. S. a. gdr. N. B.-J. — Real., højsk., *agronom 1966. På studierejse til Østen* til 1. april 1967. Adr. Flemming st.



2723. \* **Christensen, Johannes**, f. 23. april 1940 i Sødinge pr. Ringe, Fyn. S. a. gdr. K. C. — Mellsk., *agronom 1966. Ass. ved det landøkonomiske driftsbureau sommeren 1966. Licentiatstuderende ved landbo-*

*højskolen* fra 1. sept. 1966. Adr. Carlshøjvej 27, Lyngby.



2724. \* **Christensen, Kirsten**, f. 6. nov. 1941 i Brønshøj. D. a. budcentralindehaver G. C. — Student, lbsk., *agronom 1966. Vid. ass. ved forsøgslaboratoriets afdeling for forsøg med svin sommeren 1966. Licentiatstude-*

*rende (svinets avl og fodring)* fra 1. sept. 1966. — Sekretær for F.L.s rejseudvalg 1964—65. Mdl. af studienævnet for landbrugsstudiet 1966—67. Adr. Voldparken 22, 2., Kbh. Brønshøj.



2725. \* **Dam Hansen, Poul Erik**, f. 10. sept. 1940 på Granly i Bastrup pr. Vamdrup. S. a. gdr. A. D. H. — Prlm., ungdomssk., *agronom 1966. Servileder på Kongskilde maskinfabrik a/s, Sorø*, fra 1. marts

1966. Adr. Lyng-Eskildstrup pr. Sorø.

2726. \* **Dinesen, Johannes**, f. 18. okt. 1939 i Oreby pr. Sdr. Bjerger. S. a. gdr. A. D. — Prlm., idrætshøjsk., *agronom 1966. Ansat i østifternes kreditforening* fra 1. maj 1966. Adr. Dalgas Boulevard 81, Kbh. F.



2727. \* **Dissing Jensen, Vagn**, f. 11. jan. 1937 i Hørmested pr. Sindal. S. a. gdr. H. J. — Lbsk., *agronom 1966. Ansat ved hedeselskabets mose- og engafdeling i Varde* fra 1. april 1966. Adr. Chr. Richardtsvej 7, Varde.



2728. \* **Daa Funder, Keld**, f. 20. dec. 1938 i Skartved pr. Sdr. Bjært. S. a. gdr. J. D. F. — Prlm., *agronom 1966. Assistent i planteavl under Hads herreds landboforening* fra 1. maj 1966. Adr. Stampemøllebo II 15-16, Højgårdsvej, Odder.



2729. \* **Eklundh Larsen, Anders**, f. 26. aug. 1930 på „Østermarken“ pr. Østervrå. S. a. hmd. C. C. L. — Prlm., eftersk., ungdomssk., *agronom 1966. Assistent på svineforsøgsstationen „Sjælland II“* fra 1. april 1966. Adr. „Sjælland II“, Ledreborg allé, Roskilde.



2730. **Elsnab Olesen, Svend**, f. 25. sept. på „Haven“ i Hørby sogn pr. Dybvad.



S. a. gdr. J. E. O. — Real., *agronom 1966*. *Assistent ved landbohøjskolens hydrotekniske afdeling* fra 1. april 1966. Adr. Tagensvej 162, st. tv., København N.

1966. Kontrollør ved statskontrollen med mejeriprodukter og æg m. m. sommeren 1966. *Vid. assistent ved statens forsøgsmejeri, afdelingen for mejerioekonomi* fra 1. dec. 1966. Adr. statens forsøgsmejeri, Hillerød.



2731. \* **Elten, Georg**, f. 16. juli 1938 på „Vester Kornum“ pr. Brønderslev. S. a. gdr. A. H. E. — Real., *agronom 1966*. *Assistent ved det landøkonomiske driftsbureau* fra 1. april 1966. Adr. Bülowssvej 38, 1., Kbh. V.

2735. \* **Flengmark, Poul** Kristian, f. 29. dec. 1938 i Roskilde. S. a. gdr. H. F. — Real., *agronom 1966*.

Ass. ved statens ukrudtsforsøg sommeren 1966. *Assistent i planteavl ved de samv. sjællandske landboforeningers planteavlskontor i Roskilde* fra 1. sept. 1966. Adr. Stenleddet 20, Svogerslev.



2732. \* **Englyst, Hans** Jørgen, f. 31. marts 1940 i Århus. S. a. lmd. G. Nielsen-Englyst. — Eftersk., højsk., *agronom 1966*. *Ejer af en gård i Søften* fra 1. april 1966. Adr. Søften pr. Hinne-rup.

2736. \* **Foged, Arne** Lisberg, f. 11. juni 1934 i Tustrup pr. Vivil. S. a. gdr. J. F. — Højsk., *agronom 1966*. *Assistent i regnskabsføring under Rougsø-Sønderhald herreders landboforening* fra 1. april 1966. Adr. Markedsplads 1, Allingåbro.



2733. \* **Eriksen, Carl** Gjerndrup, f. 30. dec. 1935 på Øster Gjerndrup pr. Brønderslev. S. a. lmd. Chr. E. — Ungdomssk., *agronom 1966*. *Assistent i regnskabsføring under de alsiske og sundevedske landboforeninger* fra 1. april 1966. Adr. Alsgade 73, Sønderborg.

2737. \* **Fogh, Hans** Thorvald, f. 22. febr. 1938 i Bjertrup pr. Hørning. S. a. gdr. F. F. — Eftersk., højsk., *agronom 1966*. *Assistent ved Askov forsøgsstation* fra 1. april 1966. Adr. Lyngvej 6, Vejen.





2738. \* **Frederiksen, Carl Christen**, f. 25. okt. 1935 i Roskilde. S. a. gdr. C. C. F. — Real., *agronom 1966. Assistent i planteavl under de samvirkende sjællandske landboforeninger* fra 1. sept. 1966. Adr. Kærgård

pr. Roskilde.

2739. \* **Groot Rasmussen, Ejnar**, f. 22. sept. 1938 i Saksøbing. — *Agronom 1966. Assistent ved Sjællands pelsdyravlforening* fra 1. maj 1966. Adr. Klostervang 1, Roskilde.



2740. \* **Hald, Niels**, f. 3. marts 1937 i Nees pr. Vemb. S. a. lmd. J. M. N. H. — *Agronom 1966. Assistent i regnskabsføring for gartnerens samvirkende regnskabsforeninger* fra 1. april 1966. Adr. Høje Gladsaxe 3, 5., København Søborg.



2741. \* **Halling Nielsen, Gylling**, f. 24. april 1930 i Ring pr. Lundby. S. a. fhv. gdr. A. N. — Student, *agronom 1966. Ansat ved landbrugets informationskontor sommeren 1966. Ungdomskonsulent for Åbenrå-Sønderborg amt* fra 1. dec. 1966. *Konsulent for Dansk Welsh Mountain Pony Selskab* fra 1962. Privat rådgiver ved import af avlsheste og avlsponyer. — Udgiver og redaktør af METEOR, uafhængigt tidskrift for hesteavl og hestesport. Faglige artikler i danske og udenlandske hippologiske tidsskrifter, leksika m. m. Redaktion af Dansk Welsh Mountain Pony Stambog. — Studierejser med henblik på hippologiske emner til Tyskland, Holland, Sverige, Storbritannien m. fl. Adr. Skovglimt 22, Kruså.

2742. \* **Hansen, Jens Peter**, f. 7. okt. 1940 i Søby pr. Flemløse. S. a. gdr. P. H. — Højsk., *agronom 1966. Assistent ved det landøkonomiske driftsbureau* fra 1. april 1966. Adr. Lykkesholms allé 4 A, 4. tv., København V.



2743. \* **Hansen, Kaj**, f. 27. marts 1941 i Gram. S. a. fhv. gdr. E. H. — Ungdomssk., *agronom 1966. Ansat ved de landbrugstekniske undersøgelser på Ørritslevgård* fra 1. april 1966. Adr. Plantagevej 10, Otterup.



2744. \* **Hansen, Peder Keld**, f. 28. dec. 1938 i Melby pr. Grindløse. S. a. gdr. J. H. — Real., *agronom 1966. Lærer ved Lyngby landboskole* fra 1. nov. 1966. Adr. Lyngby landboskole, Hillerød.



2745. \* **Have, Henrik**, f. 16. juni 1941 i Holstebro. S. a. gdr. A. H. — Ungdomssk., højsk., *agronom 1966. Ass. under foreningen af jyske lbfr. sommeren 1966. Assistent ved jordbrugsteknisk institut i Tåstrup* fra 1. nov. 1966. Adr. Hauchsvej 8, 1., Kbh. V.



2746. \* **Hjort, Tage Nis**, f. 6. okt. 1939 i Sommersted, Sønderjylland. S. a. gdr. H. A. H. — Mellsk., højsk., *agronom 1966. Assistent expert i økonomi ved FAO's Crop Research and Introduction Centre i Kar-*



siyaka - Izmir i Tyrkiet fra 29. juli 1966.  
 Adr. 2014 Sokak, Ege Apt. 6/A, Karsiyaka - Izmir, Turkey.

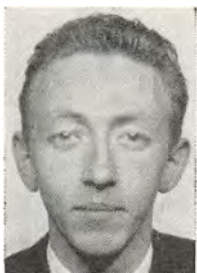

2747. \* **Holmgaard Mortensen, Johan**, f. 24. marts 1939 i Torup pr. Tranebjerg, Samsø. S. a. gdr. A. M. M. — Real., adgangseksamen til civilingeniørstudiet m. v., *agronom 1966. Lærer ved Kærehave landbrugsskole* fra 1. april 1966. Adr. Kærehave landbrugsskole, Ringsted.



2748. \* **Holst Nielsen, Ole**, f. 14. maj 1939 i Borbjerg sogn pr. Holstebro. S. a. gdr. Kr. H.N. — Eftersk., *agronom 1966. Assistent i planteavl ved Vejle vesteregns landboforening* fra 15. april 1966. Adr. Gl. Mølle pr. Farre.

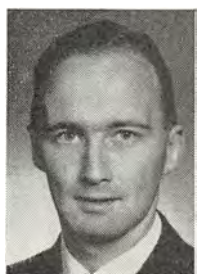

2749. \* **Hornstrup, Niels Kristian**, f. 22. febr. 1938 i Todbøl pr. Sjørring. S. a. gdr. J. H. — Real., lbsk., *agronom 1966. Assistent ved landbrugets rationaliseringsfonds forsøgsgård, Ørritslevgård, Otterup*, fra 1. april 1966. Adr. Vibevej 20, Otterup.



2750. \* **Hvelplund, Christian**, f. 2. april 1940 i Kristrup. S. a. gdr. Å. H. — Prlm., lbsk., *agronom 1966. Ansat ved sammen slutningen af landbrugets arbejdsgiverforeninger* fra 15. april 1966. Adr. Flinterupvej 14, København Vanløse.

2751. \* **Hviid, Poul**, f. 10. juni 1939 i Grenå. S. a. bmd. N. A. N. H. — Eftersk., *agronom 1966. Assistent ved det landøkonomiske driftsbureau* fra 1. april 1966. Adr. Strandvangsvej 8, Hvidovre.



2752. \* **Jensen, Jens Martin**, f. 12. febr. 1938 i Åle. S. a. boelsmand M. J. — Ungdomssk., højsk., *agronom 1966. Assistent i husdyrbrug ved Holbæk amts landboforening* fra 1. april 1966. Adr. Stigs Bjergby pr. Mørkøv.



2753. \* **Jensen, Jens Ole**, f. 10. sept. 1939 i Holbæk. S. a. gdr. H. J. J. — Real., *agronom 1966. Vid. assistent ved forsøgslaboratoriets afdeling for fjerkræforsøg* fra 1. april 1966. Adr. Hallandsgade 24, 5., Kbhvn. S.



2754. \* **Jepsen, Laust**, f. 25. aug. 1939 i Stieglundsand, Flensborg Land, Sydslesvig. S. a. gdr. Chr. J. — Ungdomssk., lbsk., *agronom 1966. Assistent under Tyrsting-Vrads herreders fælleshusdyrbrugsudvalg* fra 1. april 1966. Adr. Nærumgård, Brædstrup.



2755. \* **Jessen, Bent**, f. 17. dec. 1938 i Vedsted pr. Over Jerstal. S. a. gdr. J. J.



— Prlm., højsk., *agronom 1966*, statskontrolleret prøve i bogholderi 1966. Konsulent for firmaet Thaner fly a/s sommeren 1966. *Assistant expert under FAO* fra 21. aug. 1966. Adr. U. N. D. P., P. O. 565, Amman, Jordan.



2756. **Johansen, Ejvind**, f. 18. sept. 1937 i Ø. Hornum Trant pr. Suldrup. S. a. lmd. J. Chr. J. — Prlm., student, *agronom 1966*. *Maskinkonsulent for dansk landbrugs andels-maskinindkøb i Ullerslev* fra 1. april 1966. Secretary of Trainee i International Association of Agricultural Students (IAAS) 1964—66. Adr. Skovvej 17, Ullerslev.



2757. **Johansen, Gunner**, f. 8. aug. 1940 i Skannerup pr. Gjern. S. a. gdr. M. J. — *Agronom 1966*. *Ungdomskonsulent under de samvirkende landboorganisationer i Præstø amt* fra 1. april 1966. Adr. Syd-sjællands landbrugsskole, Lundby.



2758. \* **Johansen, Verner**, f. 7. dec. 1938 i Skannerup pr. Gjern. S. a. gdr. M. J. — Ophold ved University of Minnesota 1960—61, *agronom 1966*. *Arbejder med udveksling af unge landmænd mellem Canada og Vesteuropa og ansat som landbrugsfaglig medarbejder hos Hans H. Kristensen a/s rej-*

*sebureau i København* fra 1. april 1966. Adr. Østerbrogade 43 A, København Ø.

2759. \* **Juel Møller, Anders**, f. 2. juni 1938 i Villestofte på Fyn. S. a. gdr. J. J. M. — Real., *agronom 1966*. Vid. ass. på kødforskningslaboratoriet 1966. *Licentiatstuderende* fra 1. sept. 1966. Adr. Boyesgade 15, 5., København V.



2760. \* **Jørgensen, Jørgen**, f. 21. jan. 1937 i Stenderup pr. Rødding. S. a. gdr. P. J. — Ungdomssk., højsk., *agronom 1966*. Ass. ved det landøkonomiske driftsbureau 1966—67. *Ansæt ved statens forsøgsmejeri, afdelingen for mejeriøkonomi*, fra 1. jan. 1967. Adr. statens forsøgsmejeri, Hillerød.



2761. \* **Kjelstrup Madsen, Folmer**, f. 1. april 1941 i Thorup Holme pr. Fjerritslev. S. a. gdr. N. K. M. — Eftersk., *agronom 1966*. Ass. ved forsøgslaboratoriets afdeling for forsøg med svin sommeren 1966. *Assistent i svineavl under Ålborg amts landboforening* fra 15. sept. 1966. Adr. „Villa Bakken“, Østersundby, Ålborg.

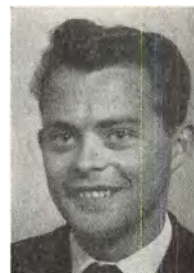

2762. \* **Kofoed-Dam, Holger**, f. 6. jan. 1938 på Vasahøj, Ibsker pr. Svaneke. S. a. gdr. J. P. K.-D. — Prlm., gymnastikhøjsk., *agronom 1966*. *Vid. assistent ved forsøgslaboratoriets kvægforsøg* fra 1. april 1966. Adr. Gartnervænget 30, Hillerød.







**2763. Kristiansen, Børge**, f. 9. juli 1939 i Allerslev pr. Outrup. S. a. gdr. J. K. — Eftersk., *agronom 1966*. *Licentiatstuderende* fra 1. sept. 1966. Adr. Frederiksborggade 30, 3., København K.



**2764. \* Kruse, Viggo**, f. 13. juni 1936 i Blaksmark pr. Varde. S. a. gdr. K. K. — Mellsk., lbsk., studieophold ved University of Minnesota, USA, *agronom 1966*. Vid. ass. ved forsøgslaboratoriets afdeling for forsøg med kvæg sommeren 1966. *Licentiatstuderende ved landbohøjskolen* fra 1. sept. 1966. Adr. Birkeengen 84 B, Skovlunde.



**2765. \* Krüger, Svend Christian**, f. 13. dec. 1938 på Frederiksberg. S. a. lektor E. K. — Real., *agronom 1966*. Ass. ved statens biavlsoversøgs sommeren 1966. *Assistent i grundforbedring ved hedeselskabets mose- og engafdeling i Hillerød* fra 1966. Adr. Bryderupvej 11, Helsingør.



**2766. \* Larsen, Jørgen**, f. 30. marts 1940 på St. Ry, Astrup pr. Sindal. S. a. gdr. Kr. B. L. — Mellsk., højsk., lbsk., *agronom 1966*. Ass. på F.D.B.s og D.L.F.s forsøgsgård, Øtoftegård, sommeren 1966. *Licentiatstuderende* fra 1. sept. 1966. Adr. Cypressen 24, Svogerslev, Roskilde.

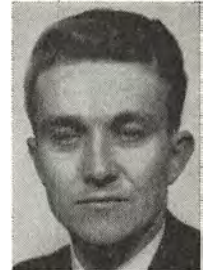

**2767. \* Larsen, Preben**, f. 1. jan. 1940 i Ringsted. S. a. gdr. O. L. — Real., *agronom 1966*. *Sekretær i statens ligningsdirektorat* fra 15. april 1966. Adr. Guldborgvej 23, 2. tv., København F.

**2768. \* Lassen Wolstrup, Jens**, f. 19. febr. 1941 i Torslev. S. a. lmd. C. C. W. — Alm. forberedelseseks., *agronom 1966*. *Vid. assistent ved landbohøjskolens afd. for almindelig fodring* fra 1. april 1966. Adr. Hauchsvej 8, København V.

**2769. \* de Lasson, Aksel Christian Rosenkrantz**, f. 12. aug. 1942 i Frøstrup. S. a. kommunesekretær C. W. R. de L. — Eftersk., *agronom 1966*. *Landbrugslærer på højskolen for udviklingslandene (Rural Development College) i Holte* fra 1. april 1966. Adr. R. D. C., Kongevejen 195, Holte.



**2770. \* Lauritsen, Erik Bo**, f. 22. juli 1940 på Mørkholt pr. Jordrup. S. a. lmd. V. L. — Real., *agronom 1966*. *Assistent i plan-teavl ved Kolding herreds landbrugsforening* fra 1. april 1966. Adr. Aftensang 15, Egtved.



**2771. \* Lihn, Gunnar**, f. 21. dec. 1938 i Torup pr. Ulstrup. S. a. gdr. L. L. — *Agronom 1966*. *Assistent i svineavl under de samvirkende landboforeninger i Fyns stift* fra 1. april 1966. Adr. Årestrupvej 33, 1., Odense.





2772. \* **Ludvigsen, Nikolaj**, f. 14. april 1939 i Gøtterup pr. Bevtoft. S. a. gdr. A. L. — Prlm., højsk., *agronom 1966. Assistent i regnskabsføring under Grenå landboforening* fra 1. april 1966. Adr. Violskrænten 6, Grenå.



2773. \* **Lund Christensen, Tage**, f. 19. aug. 1938 i Børglum pr. Vrå. S. a. gdr. A. L. C. — Mellsk., højsk., *agronom 1966. Assistent under andels-grovvarehandelens landsplanlægningsudvalg (LPU)* fra 1. april 1966. Adr. Hvidager 6, Albertslund.



2774. \* **Lærke, Jens Christian**, f. 14. marts 1940 i Nees pr. Vemb. S. a. gdr. A. L. — Højsk., *agronom 1966. Assistent under Silkeborg og omegns landboforening* fra 1. april 1966. Adr. Marienlandsvej 35 st., Silkeborg.

2775. **Madsen, Ole Christian**, f. 18. jan. 1937 på Bellevue, Kidris Høggild pr. Herning. S. a. hmd. M. C. M. — Prlm., student, højsk., *agronom 1966. Sekretær i landbrugsrådet 1966—67. Konsulent i regnskabsføring for Hammerum herreds regnskabsudvalg* fra 1. april 1966. Adr. Harsdorffsvej 11, København V.



2776. \* **Mathiassen, Poul-Henning**, f. 16. januar 1943 i Frederikshavn. S. a. indremissionær J. M. — Eftersk., *agronom 1966. Af-tjener værnepligt.* Adr. Teglvangenget 17, 2., Ålborg.

2777. \* **Mohr, Karen Lisbeth**, f. 2. april 1927 i Ordrup. D. a. statsaut. revisor G. H. V. M. — Real., handelssk. den statskontrollerede prøve i handelslære, bogføring og engelsk, *agronom 1966. Assistent ved forsøgslaboratoriets afdeling for pelsdyrforsøg på Trollesminde* fra 15. april 1966. Adr. Trollesminde, Hillerød.



2778. \* **Mortensen, Børge Aage**, f. 23. sept. 1939 på Strandelhjørn pr. Over Jerstal. S. a. gdr. A. M. — Eftersk., lbsk., *agronom 1966. Ansat ved statens byggeforskningsinstituts landbrugsafdeling sommeren 1966. Licentiatstuderende (landbrugsbyggeri) ved landbohøjskolen* fra 1. sept. 1966. Adr. Klevekær 11, Svogerslev, Roskilde.



2779. \* **Møller, Kristian Hermann Frode**, f. 17. nov. 1935 i Egerup pr. Skælskør. S. a. gdr. Kr. M. — Prlm., *agronom 1966. Konsulent for landbrugets EDB-centraler i Roskilde* fra 1. april 1966. Adr. Poppelallé 33, Roskilde.



2780. \* **Møller-Jensen, Tom**, f. 17. juli 1940 på „Bækkegård“ i Mørke. S. a. gdr. J. Jensen. — *Agronom 1966. Assistent ved danske landboforeningers frøforsyning i Roskilde* fra 1. april 1966. Adr. Nylandsvej 58 B, Karlslunde.

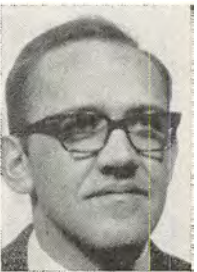



2781. **Nielsen, Char-les**, f. 15. okt. 1937 i Pugholm pr. Års. S. a. arbejdsmand P. S. N. — *Agronom 1966. Videnskabelig assistent ved hydroteknisk laboratorium* fra 1. april 1966. Adr. Rosenhøj 16, 2. tv., Hvidovre.



2782. **Nielsen, Jørgen**, f. 26. maj 1936 i Frøbjerg Vange pr. Rørmosarhus. S. a. hmd. N. J. N. — Hmsk., *agronom 1966. Sekretær i de samv. danske hmfr. sommeren 1966. Konsulent i driftsøkonomi for de samvirkende jyske husmandsforeninger* fra 1. sept. 1966. — Mdl. af bst. og forretningsudvalget for Nordisk landboskole 1964—66. Adr. Skolevej, Sabro Korsvej, Mundelstrup.



2783. \* **Nielsen, Niels Erik**, f. 3. nov. 1939 i Sdr. Esp, Thorsted sogn pr. Tim. S. a. gdr. B. N. — Eftersk., høj-sk., *agronom 1966. Videnskabelig assistent ved afdelingen for landbrugsplanternes ernæring* fra 1. april 1966. *Licentiatstuderende* fra 1. sept. 1966. Adr. Frederiksborgvej 168, 2. th., Kbh. NV.



2784. \* **Nørgaard, Jørn** Lautrup, f. 27. aug. 1934 i København. S. a. bagermester R. L. N. — Mellsk., *agronom 1966. Assistent ved det landøkonomiske driftsbureau* fra 1. april 1966. Adr. Chr. Richardtsvej 5, 4., København V.

2785. \* **Nørgaard Mark, Egon**, f. 23. jan. 1940 i Nr. Andrup, Krejbjerg sogn pr. Balling. S. a. gdr. E. P. M. — Eftersk., ungdoms-sk., *agronom 1966. Ass. under Sydsjællands planteavl-sudvalg 1966. Assistent i planteavl under Salling landboforening* fra 15. okt. 1966. Adr. Brøndumsgade 25, Skive.



2786. \* **Overgaard, Søren**, f. 16. juli 1940 i Fårup pr. Rødkærsbro. S. a. gdr. K. N. O. — *Agronom 1966. Assistent i planteavl ved Stevns og omegns planteavlforening* fra 1. april 1966. Adr. Holtug strandvej pr. Store-Heddinge.



2787. \* **Ovesen, Ejvind Boye**, f. 17. april 1939 i Ll. Egebjerg pr. Vig. S. a. gdr. E. O. — Real., *agronom 1966. Assistent ved landøkonomisk forsøgslaboratorium* fra 1. april 1966. Adr. Bakkegårds allé 12, 3. tv., Kbh. V.



2788. \* **Pedersen, Hans Helge**, f. 21. febr. 1938 på Asserhøjgård, Hellested pr. Hårlev. S. a. gdr. P. A. P. — Højsk., *agronom 1966. Sekretær i de samvirkende danske landboforeninger* fra 1. april 1966. Adr. Nr. Jernløse skole pr. Regstrup.



2789. **Pedersen, Jens**, f. 9. jan. 1935 i Krajbjerg pr. Løgten. S. a. gdr. M. P. P.



— Prlm., *agronom 1966. Assistent i regnskabsføring* fra 1. april 1966. *Ejer af Kildebækgård ved Løgten. Adr. Kildebækgård, Løgten.*

gdr. O. S. N. — Mellsk., *real., agronom 1966. Assistent i grundforbedring ved hedeselskabets mose- og engafdeling, II. distrikt i Viborg* fra 1. maj 1966. Adr. Gerdsvvej 12, Viborg.



2790. \* **Poulsen, Ib**, f. 18. nov. 1936 i København. S. a. typograf F. E. P. — Real., student, lbsk., *agronom 1966. Assistent ved statsfrøkontrollen* fra 1. april 1966. Adr. Niels Ebbesenvej 26, 5., Kbh. V.

2794. \* **Sejerøe-Olsen, Olav**, f. 19. jan. 1940 på Tornholm i Tårnbo sogn pr. Korsør. S. a. propr. H. S.-O. — Real., højsk., *agronom 1966. Lærer ved Lyngby landboskole* fra 1. april 1966. Adr. Lyngby landboskole, Hillerød.



2791. \* **Rasmussen, Jens Preben**, f. 3. maj 1939 på Ouregården pr. Stege. S. a. gdr. R. R. — Idrætshøjsk., gymnastikhøjsk., *agronom 1966. Assistent under de samvirkende sjællandske husmandsforeningers*

*regnskabsudvalg* fra 1. april 1966. Adr. Spiræavej 8, Fløng pr. Hedehusene.

2795. \* **Skovly Petersen, Erik**, f. 13. okt. 1932 i Vibede pr. Fakse. S. a. gdr. H. J. P. — Mellsk., højsk., *agronom 1966. Ass. ved statens redskabsprøver sommeren 1966. Assistent i maskiner under de samvirkende landøkonomiske foreninger i Ringkøbing amt* fra 15. sept. 1966. Adr. Østergade 6, Vibbjerg.



2792. **Rosenstand, Arne**, f. 23. april 1938 på Korinth landbrugsskole. S. a. forstander, *agronom Th. R. — Mellsk., agronom 1966. Ass. ved Pajbjergfonden, Overbygård, sommeren 1966. Licentiat-studerende (plante-*

*forædling)* fra 1. sept. 1966. Adr. Lindeallé 58, st. th., Vanløse.

2796. \* **Sode, Johannes**, f. 16. febr. 1937 i Årsballe pr. Rønne. S. a. gdr. H. A. S. — Eftersk., *agronom 1966. Assistent ved statens plantepatologiske forsøg* fra 1. maj 1966. Adr. Højby pr. Lejre.



2793. \* **Schellerup Nielsen, Jens**, f. 19. jan. 1941 i Skibstrup pr. Ålsgårde. S. a.



2797. \* **Svenstrup, Per**, f. 8. marts 1941 i Ranum. S. a. gdr. H. S. — Real., *agronom 1966. Assistent under landboforeningen „Nordthy“* fra 1. april 1966. Adr. Åbrinken 39, Tilsted pr. Thisted.



2798. \* **Thonke, Knud Erich**, f. 17. febr. 1940 i Annaberg, Tyskland. Real., *agronom 1966. Assistent ved statens ukrudtsforsøg* fra 1. april 1966. Adr. Toftevej 6, Herslev pr. Roskilde.



2799. \* **Tiedemann Sørensen, Børge**, f. 24. aug. 1942 på „Ejlbygavl“ i Melby pr. Grindløse. S. a. gdr. P. S. — Real., *agronom 1966. Lærer ved Østvendssysels ungdomsskole* fra 1. aug. 1966.

Adr. Østvendssysels ungdomsskole, Dronninglund.



2800. \* **Torp Hansen, Leif**, f. 4. dec. 1938 på Gårslev Vestermark pr. Børkop. S. a. gdr. H. C. H. — Prlm., *agronom 1966. Sekretær i statens ligningsdirektorat* fra 15. april 1966. Adr. Küchlersgade 29, Kbh. V.



2801. \* **Vejrup, Henning Teilmann**, f. 19. maj 1938 i Hjortlund pr. Gredstedbro. S. a. gdr. N. V. — *Agronom 1966. Assistent i regnskabsføring ved Koldingomegnslanboforening* fra 1. april 1966. Adr. Agersbøl, Brørup.

2802. \* **Vestergård Mortensen, Jørgen**, f. 5. febr. 1936 i Kelstrup pr. Slagelse. S. a. gdr. A. J. M. — Lbsk., *agronom 1966. Assistent ved afdelingen for landbrugsplanternes ernæring* fra 1. april 1966. Adr. Dansborg allé 30, Hvidovre.



2803. \* **Voldbjerg Sørensen, Stig**, f. 14. jan. 1941 i Hee, Vestjylland. S. a. gdr. S. V. S. — Eftersk., *sprogkursus, agronom 1966. Vid. ass. ved statens plantepatologiske forsøg sommeren 1966. Lærer ved Borris landbrugsskole* fra 1. nov. 1966. Adr. Borris landbrugsskole, Borris.

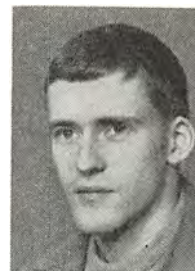

2804. \* **Ørnbo, Torben**, f. 11. dec. 1938 i Nyrup pr. Nibe. S. a. gdr. L. G. Ø. — Real., *agronom 1966. Konsulent i husdyrbrug for Salling og Fjends herreders husmandskredsforeninger* fra 1. april 1966. Driftsleder af samme herreders indkøbsforening og konsulent i landbrugsbyggeri. Adr. Agertoften 51, Skive.



2805. \* **Øster Jensen, Ole**, f. 30. nov. 1938 i Kolby på Samsø. S. a. gdr. M. S. J. — Eftersk., *højsk., agronom 1966. Vid. assistent ved landbohøjskolens afdeling for landbrugets plantekultur* fra 1. april 1966. Adr. Segelckesvej 1, Kbh. F.





2806. \* **Østergaard, Henning** Madsen, f. 22. juni 1939 i Øster Debel pr. Lunde. S. a. lmd. C. Ø. — Højsk., *agronom 1966*. Ass. ved forsøgslaboratoriets afdeling for svinets avl og fodring sommeren 1966. *Licentiatstuderende ved landbohøjskolen* fra 1. sept. 1966. Adr. Rathsacksvej 1, 4., Kbh. V.



2807. \* **Aarhus, Jørgen** Bruun, f. 17. sept. 1939 i Lustrup pr. Ribe. S. a. hmd. P. M. Aa. — *Agronom 1966*. *Assistent i regnskabsføring under de samvirkende sjællandske husmandsforeninger* fra 1. april 1966. Adr. Allehelgensgade 8, Roskilde.

2808. **Aavang Jensen, Knud**, f. 23. nov. 1939 i Stigs Bjergby pr. Mørkøv. S. a. forp. E. J. — Eftersk., *agronom 1966*. *Sekretær i landbrugsrådet* fra 1. april 1966. Adr. Hostrupsvej 20, Kbh. V.



# AGRONOMER, DER ER DIMETTERET I UDLANDET

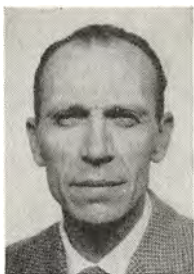

U<sub>1</sub>. \* **Banyai, Arpad**, f. 13. jan. 1917 i Budapest, Ungarn. S. a. propr. J. B. — Student, *agronom* (Ungarn) 1939. Ansat i det ungarske landbrugsministerium 1940—56. *Vid. ass. ved forsøgslaboratoriet* fra

1. april 1959. Adr. Vanløse allé 65, 3. tv., Vanløse.

U<sub>2</sub>. \* **Jensen, Claus John**, f. 21. marts 1933 i England. — *Agronom* 1957. *Vid. assistent ved atomenergikommissionens forsøg på Risø* fra 1. juli 1963. Adr. Sdr. Ringvej 56, Roskilde.



U<sub>3</sub>. \* **Kmetonyi, István Géza György**, f. 1. marts 1900 i Pecsényi i Ungarn. S. a. overskovrider J. E. K. — Student, *agronom* fra landbrugsakademiet i Magyar-Ovár, Ungarn, 1923, det ungarske landbrugsministeriums embedseksamen 1933, det ungarske indenrigsministeriums statsrevisoratembedseksamen 1942. Regnskabsfører i indenrigsministeriets tjeneste 1925—40. Landbrugsinspektør i landbrugsministeriets tjeneste 1940—50. Indrejt 1956. Ass. fra 15. nov. 1956 og *vid. assistent ved forsøgslaboratoriets afdeling for forsøg med fjerkræ* fra 1. jan. 1957. Adr. Sankt Knudsvej 48, 1., Kbh. V.

U<sub>4</sub>. \* **Kovács, Georg**, f. 21. jan. 1920 i Magyaróvár, Ungarn. S. a. agronom L. K. — Student, *agronom* (Ungarn) 1943, landbrugslærereksamen (Ungarn) 1948, lic. agro. 1962 (plantepatologi). Ass. 1943—46, landbrugslærer 1946—53. Videnskabelig medarbejder ved forsøgsinstituttet for plantebeskyttelse, Budapest, 1953—56. Tilflyttet Danmark 1957. Vid. ass. ved statens plantepatologiske for-



søg 1957—61 og ved landbohøjskolens afd. for plantepatologi 1962—63. Højskoleadjunkt 1963—65 og *amanuensis ved landbohøjskolen* fra 1. okt. 1965.

Har skrevet: „Antibiotika fra højere planter“, „Biologiske metoders anvendelse“, „Antibiotika og plantesygdomsbekæmpelse“ m. m. Adr. Hybenvej 64, Virum.

U<sub>5</sub>. \* **Maury, Michel Etienne Alfred Gabriel**, f. 9. april 1928 i Paris. S. a. direktør, mag. scient. G. M. —

Student, *agronom* 1955. Godsforv. ved Messy Seine et Marne, Frankrig, 1955—58.

Ass. ved statens plantevls-laboratorium i Lyngby 1958—62. *Videnskabelig assistent ved polyteknisk læreanstalt, Danmarks tekniske højskole, kemisk laboratorium A, Kbh.*, fra 1. sept. 1962. — Forfatter af: The influence of the rate of plant growth on the uptake of manganese from soil and fertilizer og Acta Agriculturae Scandinavia: Agriculture danoise. Adr. Bangsbovej 72, Kbh. Vanløse.



U<sub>6</sub>. \* **Szabolcs, Gyula Laszlo**, f. 26. juni 1932 i Budapest, Ungarn. S. a. restauratør L. S. — Student, *agronom* fra agraruniversitetet i Gødøllø og Budapest 1956, lic. agro. 1966. Ass. ved husdyrbrugskontoret i Hillerød 1961—62. Amanuensis ved landbohøjskolens afdeling for sædforskning og insemineringsteknik 1962—64. Videnskabelig ass. ved forsøgslaboratoriets afdeling for kvægforsøg 1965—66. *Ansatt ved landbrugsprojektet i Zambia* fra 1. sept. 1966.

Har skrevet om letoliteter hos kvæg, særlig med henblik på forekomsten af mumificerede kalve hos rød dansk malkecerace. Adr. Danish Zambian Agricultural Projects, P. O. Box RW 199, Lusaka, Zambia, Africa.



U<sub>7</sub>. \* **Kovács, Georg**, f. 21. jan. 1920 i Magyaróvár, Ungarn. S. a. agronom L. K. — Student, *agronom* (Ungarn) 1943, landbrugslærereksamen (Ungarn) 1948, lic. agro. 1962 (plantepatologi). Ass. 1943—46, landbrugslærer 1946—53. Videnskabelig medarbejder ved forsøgsinstituttet for plantebeskyttelse, Budapest, 1953—56. Tilflyttet Danmark 1957. Vid. ass. ved statens plantepatologiske for-

## NAVNEFORANDRINGER

- Andersen, Arne Martin, dim. 1964, se nr. 240, *Bondo-Andersen, Arne Martin*.
- Andersen, Bent Boye, dim. 1953, se nr. 256, *Boye-Andersen, Bent*.
- Andersen, Georg Holm, dim. 1962, se nr. 902, *Holm-Andersen, Georg*.
- Andersen, Jens Christian, dim. 1915, se nr. 88, *Andersen-Lyngvad, J. C.*
- Andersen, Aage Magnus, dim. 1937, se nr. 108, *Aremark, Aa. M.*
- Andersen, Aage Rau, dim. 1940, se nr. 2192, *Rau, Aage*.
- Andersen-Norup, Peder Vorre, dim. 1942, se nr. 1894, *Norup, P.*
- Andreasen, Andreas Hansen, dim. 1939, se nr. 2492, *Terpling, A.*
- Andreasen, Inger, dim. 1945, se nr. 97, *Andreasen Bergés, Inger*.
- Aude-Hansen, Peter Eiler, dim. 1936, se nr. 122, *Aude, P. E.*
- Bay-Schmidt, Karen, dim. 1917, se nr. 662, *Gram, Karen*.
- Bech, Else Marie, dim. 1931, se nr. 234, *Boken, Else*.
- Berger, Dan Hardy, dim. 1947, se nr. 2679, *Yaalon, Dan H.*
- Bernbo-Amber, Johannes, dim. 1916, se nr. 22, *Amber, Johs.*
- Berner, Anna Sophie, dim. 1961, se nr. 197, *Binning, Anna Sophie*.
- Bindesbøll, Maria, dim. 1950, se nr. 1258, *Kibæk, Maria*.
- Bjørn Jensen, Marie-Louise, dim. 1957, se nr. 1778, *Neergaard, Marie-Louise*.
- Brink, Elise Antoinette, dim. 1939, se nr. 264, *Brink Larsen, Elise*.
- Brændgaard, Anna Toft, dim. 1953, se nr. 265, *Brisson, Anna*.
- Brændgaard, Kirsten, dim. 1944, se nr. 65, *Andersen, Kirsten*.
- Bundgaard, Anne Henriette, dim. 1948, se nr. 1561, *Lund, Anne H.*
- Christensen, Ellen Mathilde, dim. 1923, se nr. 2364, *Steensberg, Ellen*.
- Christensen, Jens, dim. 1936, se nr. 269, *Broen, J. C.*
- Christensen, Olaf Juel, dim. 1958, se nr. 1186, *Juel, Olaf*.
- Christiansen, Ole Burchardi, dim. 1952, se nr. 1522, *Lawaetz, Ole B.*
- Dynnesen, Karen Margrethe, dim. 1944, se nr. 1470, *Larsen, Karen Margrethe*.
- Engelbrekt-Olsen, Vibeke Elizabeth, dim. 1926, se nr. 536, *Engelbert, Vibeke*.
- Frandsen, Arnold Hildbert Østergaard, dim. 1948, se nr. 2702, *Østergaard-Frandsen, A.*
- Frigaard, Aase, dim. 1947, se nr. 2305, *Sivholm, Aase*.
- Hansen, Børge Axel Valdemar Lunau, dim. 1937, se nr. 1559, *Lunau, B.*
- Hansen, Erling Ryan Antorp, dim. 1947, se nr. 185, *Bernhoft, Erling*.
- Hansen, Ernst Nøddegaard, dim. 1948, se nr. 1905, *Nøddegaard, Ernst*.
- Hansen, Frede Knud Damgaard, dim. 1951, se nr. 434, *Damgaard, K.*
- Hansen, Gert Debel, dim. 1958, se nr. 452, *Debel, Gert*.
- Hansen, Hans Jensen, dim. 1937, se nr. 941, *Hulsrøj, Hans*.
- Hansen, Harald, dim. 1942, se nr. 979, *Ibjerg-Hansen, H.*
- Hansen, Hjalmar, dim. 1943, se nr. 589, *Folving, Hj.*
- Hansen, Johannes, dim. 1920, se nr. 2389, *Strobel, Johs.*
- Hansen, Peder Gregers, dim. 1927, se nr. 672, *Gregers-Hansen, P.*
- Hansen, Vivian Harald, dim. 1925, se nr. 681, *Grut, H.*



- Hansen, Aage Andreas Knud, dim. 1944, se nr. 174, *Beldringe, Aage*.
- Haunstrup-Jensen, Niels, dim. 1932, se nr. 822, *Haunstrup, Niels*.
- Heckscher, Grete, dim. 1925, se nr. 417, *Dahm, Grete*.
- von Holstein, Ilsabé Helle, dim. 1952, se nr. 984, *Ipsen, Helle*.
- Høst-Madsen, Inger, dim. 1943, se nr. 972, *Høst Jørgensen, Inger*.
- Isaksen, Vagn Ingemann, dim. 1932, se nr. 12, *Agvald, V. Ingemann*.
- Jacobsen, Jens Jørgen Søndergaard, dim. 1944, se nr. 2428, *Søndergaard, J. J.*
- Jacobsen, Steffen Krag, dim. 1939, se nr. 275, *Brotby, Steffen*.
- Jensen, Alfred, dim. 1918, se nr. 917, *Holst-Jensen, A.*
- Jensen, Arne Børge, dim. 1936, se nr. 2253, *Raadum, Arne*.
- Jensen, Arne Sigvald, dim. 1961, nr. 1035, hedder nu *Vestergaard-Jensen, Arne S.*
- Jensen, Arne Tom Møller, dim. 1966, se nr. 2780, *Møller-Jensen, Tom*.
- Jensen, Bent Heidmann, dim. 1962, se nr. 838, *Heidmann, Bent*.
- Jensen, Carl Jens Søgaaard, dim. 1920, se nr. 2420, *Søgaaard, Carl*.
- Jensen, Christian Villhelm, dim. 1912, se nr. 2603, *Vemming, Chr.*
- Jensen, Evald Kjærsgaard, dim. 1958, se nr. 1302, *Kjærsgaard, Evald*.
- Jensen, Frede Elleby, dim. 1952, se nr. 526, *Elleby, Frede*.
- Jensen, Herluf Kærgaard, dim. 1945, se nr. 1418, *Kærborg, H.*
- Jensen, Jens Valdemar, dim. 1920, se nr. 2084, *Pilholm, J. Vald*.
- Jensen, Kristian, dim. 1951, se nr. 471, *Dreier, K.*
- Jensen, Kristian Georg, dim. 1951, se nr. 1738, *Mølle, Kr.*
- Jensen, Kristian Lund, dim. 1962, se nr. 1569, *Lund-Jensen, Kr.*
- Jensen, Max Evald, dim. 1923, se nr. 532, *Elting, M. E.*
- Jensen, Niels Alfred, dim. 1942, se nr. 1408, *Kuskner, Niels*.
- Jensen, Peter Meldgaard, dim. 1957, se nr. 1666, *Meldgaard, Peter*.
- Jensen, Poul Bell, dim. 1943, se nr. 176, *Bell-Jensen, Poul*.
- Jensen, Thorvald, dim. 1912, se nr. 194, *Billestrup, Th.*
- Jensen, Viggo Valeur, dim. 1914, se nr. 2588, *Valeur-Jensen, V.*
- Jørgensen, Aksel Ploug, dim. 1941, se nr. 2094, *Ploug-Jørgensen, A.*
- Jørgensen, Anders Thøsing, dim. 1921, se nr. 2531, *Thøsing-Jørgensen, A.*
- Jørgensen, Axel Nørager, dim. 1942, se nr. 1908, *Nørager, Axel*.
- Jørgensen, Kaj Bundegaard, dim. 1960, se nr. 301, *Bundegaard, K.*
- Kirk-Nielsen, Erik, dim. 1964, se nr. 1275, *Kirknel, Erik*.
- Kjær, Inge Kallesøe, dim. 1931, se nr. 1031, *Jennings, Inge*.
- Knop, Brita, dim. 1958, se nr. 684, *Grøndahl Nielsen, Brita*.
- Knudsen, Knud Hansen, dim. 1916, se nr. 1409, *Kvidbæk, K.*
- Kristensen, Jens Kristian Aggerholm, dim. 1955, se nr. 11, *Aggerholm, J.*
- Kristensen, Knud Arne, dim. 1938, nr. 1373, hedder nu *Christensen, K. A.*
- Kristensen, Kristen Krogh, dim. 1900, se nr. 1395, *Krogh, Kristen*.
- Kristensen, Niels Larsen, dim. 1954, se nr. 635, *Færch, Niels*.
- Kristensen, Niels Peter, dim. 1937, se nr. 2668, *Vonsbæk, Niels*.
- Kaae, Else Kirstine, dim. 1947, se nr. 2657, *Visgaard Laursen, Else*.
- Larsen, Ejvind Staunskjær, dim. 1926, se nr. 2358, *Staunskjær, Ejvind*.
- Larsen, Henning Ravn, dim. 1951, se nr. 2201, *Ravn-Larsen, Henning*.
- Larsen, Rudolf, dim. 1932, se nr. 849, *Heller, Rud*.
- Larsen, Willy Kern, dim. 1935, se nr. 1257, *Kernel, Willy*.
- Lykkeaa-Petersen, Anders Johannes Rasmussen, dim. 1951, se nr. 1591, *Lykkeaa, John*.
- Madsen, Else, dim. 1952, se nr. 158, *Bay Schmidt, Else*.
- Madsen, Jens Christian, dim. 1942, se nr. 155, *Baun, J. C.*

- Madsen, Jørgen Rifbjerg, dim. 1945, se nr. 2211, *Rifbjerg-Madsen, J.*
- Madsen, Niels Kjeld Dalsgaard, dim. 1962, se nr. 426, *Dalsgaard, Niels Kjeld.*
- Madsen, Niels Toftegaard, dim. 1923, se nr. 2540, *Toftegaard-Madsen, N.*
- Madsen, Svend Steengaard, dim. 1948, se nr. 2363, *Steengaard, Svend.*
- Maarup, Anna Sophie, dim. 1949, se nr. 1926, *Oien, Anna Sophie.*
- Nielsen, Aksel Juel, dim. 1941, se nr. 1187, *Juel-Nielsen, A.*
- Nielsen, Christian Aage, dim. 1935, se nr. 1398, *Krogsriis, Chr. Aa.*
- Nielsen, Flemming Padkær, dim. 1959, se nr. 1969, *Padkær, Flemming.*
- Nielsen, Frede Ladefoged, dim. 1961, se nr. 1421, *Ladefoged, Frede.*
- Nielsen, Gunnar, dim. 1961, se nr. 648, *Gissel Nielsen, Gunnar.*
- Nielsen, Hans Anhardt, dim. 1942, se nr. 113, *Arnshof, Anhardt.*
- Nielsen, Hans Einar, dim. 1910, se nr. 1879, *Nielsen-Skensved, Einar.*
- Nielsen, Jens Bæk, dim. 1919, se nr. 326, *Bæk-Nielsen, J.*
- Nielsen, Johannes, dim. 1909, se nr. 1877, *Nielsen-Lange, Johannes.*
- Nielsen, Knud Søndergaard, dim. 1961, se nr. 2429, *Søndergaard, Knud.*
- Nielsen, Niels Kristen, dim. 1950, se nr. 2255, *Salhøj, Niels.*
- Nielsen, Paul Malthe Rostgaard, dim. 1927, se nr. 2237, *Rostgaard-Nielsen, P. M.*
- Nielsen-Englyst, Hans Jørgen, dim. 1966, se nr. 2732, *Englyst, Hans.*
- Nielsen-Skensved, Johannes Hans, dim. 1907, se nr. 2307, *Skensved, J. H.*
- Nygaard-Jensen, Peder, dim. 1958, se nr. 1899, *Nygaard, Peder.*
- Olesen, Ole Bachmann, dim. 1923, se nr. 132, *Bachmann, O.*
- Olesen, Otto Josef, dim. 1926, se nr. 2480, *Tambour, Otto.*
- Olesen, Lauge, dim. 1916, se nr. 2131, *Prip-Olsen, Lauge.*
- Olsen, Leo Bernhard, dim. 1949, se nr. 222, *Bjørking, L. B.*
- Olsen, Niels Jakob Højgaard, dim. 1926, se nr. 963, *Højgaard-Olsen, N. J.*
- Olsen, Sven, dim. 1934, se nr. 556, *Evendt, Sven.*
- Ottar, Mogens, dim. 1934, se nr. 261, *Briem-Ottar, Mogens.*
- Pedersen, Axel Valdemar, dim. 1918, se nr. 15, *Aidt, A.*
- Pedersen, Frode, dim. 1936, se nr. 173, *Bek-Pedersen, F.*
- Pedersen, Gunnar Sandø, dim. 1928, se nr. 2261, *Sandø, Gunnar.*
- Pedersen, Gustav Nedergaard, dim. 1953, se nr. 1775, *Nedergaard, Gustav.*
- Pedersen, Knud Hede, dim. 1957, se nr. 826, *Hede, Knud.*
- Pedersen, Magnus Ejnar, dim. 1926, se nr. 2195, *Raun, E. P.*
- Pedersen, Olav Brahe, dim. 1929, se nr. 257, *Brahe-Pedersen, O.*
- Pedersen, Ole Peter Kristian, dim. 1915, se nr. 601, *Fredens, Ole.*
- Pedersen, Oluf, dim. 1926, se nr. 2607, *Vendeltoft, O. P.*
- Pedersen, Peder Østergaard, dim. 1921, se nr. 2696, *Østergaard, P.*
- Pedersen, Poul Søndergaard, dim. 1961, se nr. 2434, *Søndergaard, Poul.*
- Pedersen, Selmar Loft, dim. 1918, se nr. 1555, *Loft, Selmar.*
- Pedersen, Tage, dim. 1939, se nr. 267, *Brixner, T.*
- Petersen, Fritz Scheel, dim. 1955, se nr. 2267, *Scheel, Fritz.*
- Petersen, Hans Cornelius, dim. 1937, se nr. 116, *Aslyng, H. C.*
- Petersen, Otto Agerschou, dim. 1928, se nr. 8, *Agerschou, Otto.*
- Rasmussen, Anders Peter, dim. 1921, se nr. 871, *Herbo-Rasmussen, A. P.*
- Rasmussen, Emil Leo Per Johannes, dim. 1926, se nr. 2144, *Ranek, Emil.*
- Rasmussen, Kai Birch, dim. 1936, se nr. 201, *Birch, Kai.*
- Rasmussen, Aage Lund, dim. 1923, se nr. 1579, *Lund-Rasmussen, Aage.*
- Rasmussen-Borreby, Rasmus Jørgen Martin, dim. 1906, se nr. 247, *Borreby, R.*
- Schmidt, Kristian, dim. 1946, se nr. 2637, *Wilson, Chris.*
- Schou, Anne, dim. 1943, se nr. 2312, *Skov, Anne.*

- Schwensen, Inge Schandorff, dim. 1955, se nr. 1290, *Kjær, Inge*.
- Selchau-Hansen, Inge, dim. 1933, se nr. 291, *Brünniche, Inge*.
- Sommarin, Gunnel Maria, dim. 1931, se nr. 1748, *Møller, Gunnel*.
- Strobel, Inger Margrethe, dim. 1950, se nr. 341, *Calkins, Margrethe*.
- Sørensen, Arne Christian Kanstrup, dim. 1940, se nr. 1249, *Kanstrup, Arne*.
- Sørensen, Else, dim. 1946, se nr. 1448, *Larsen, Else*.
- Sørensen, Erik Stanley Meineche, dim. 1960, se nr. 1661, *Meineche, Erik*.
- Sørensen, Hans Dyrbjerg, dim. 1955, se nr. 497, *Dyrbjerg, H.*
- Sørensen, Henning Stounberg, dim. 1942, se nr. 2387, *Stounberg, H.*
- Sørensen, Niels Aage, dim. 1929, se nr. 2388, *Strandkjær, Niels*.
- Sørensen, Ove Skyum, dim. 1961, se nr. 2328, *Skyum, Ove*.
- Sørensen, Peter Meineche, dim. 1960, se nr. 1662, *Meineche, Peter*.
- Sørensen, Svend Grue, dim. 1924, se nr. 678, *Grue-Sørensen, S.*
- Sørensen, Svend Aage, dim. 1940, se nr. 1688, *Molbjerg, Sv. Aa.*
- Sørensen, Søren, dim. 1912, se nr. 2350, *Spanner, Søren*.
- Sørensen, Søren Bækthøj, dim. 1962, se nr. 325, *Bækthøj, Søren*.
- Sørensen, Tage Skovbølling, dim. 1961, se nr. 2318, *Skovbølling, Tage*.
- Saaby-Laursen, Richard, dim. 1920, se nr. 1517, *Laursen, Richard*.
- Thomsen, Jørgen Lykke, dim. 1952, se nr. 1590, *Lykke-Thomsen, J.*
- Utke, Bodil, dim. 1921, se nr. 1741, *Møller, Bodil*.

## OVERSIGT

## OVER DE I SAMME ÅR DIMITTEREDE KANDIDATER

For at de til samme hold hørende kandidater let kan opsøges, er disses løbenumre i foranstående fortegnelse ved nærværende oversigt opført ud for det pågældende dimissionsår. For at undgå misforståelser skal det oplyses, at der ingen kandidater blev dimitterede i 1963 på grund af studieomlægning.

<b>1890:</b> 865.	<b>1918:</b> 15. 135. 172. 565. 650. 746. 795. 917. 1017. 1032. 1500. 1552. 1555. 1923. 2172. 2186. 2692.
<b>1891:</b> 2630.	
<b>1899:</b> 462. 642. 2517.	<b>1919:</b> 67. 326. 493. 561. 655. 758. 799. 847. 1080. 1084. 1153. 1185. 1242. 1321. 1608. 1787. 1949. 2014. 2191. 2210. 2320. 2449. 2552. 2640. 2647.
<b>1900:</b> 1169. 1395.	
<b>1901:</b> 1412. 2576.	<b>1920:</b> 99. 121. 143. 203. 577. 583. 707. 738. 747. 782. 846. 1079. 1108. 1282. 1333. 1399. 1456. 1517. 1562. 1830. 1845. 1972. 2050. 2084. 2164. 2179. 2185. 2238. 2389. 2420. 2497.
<b>1902:</b> 309.	
<b>1903:</b> 436. 1294. 1315. 1381. 1577. 2104. 2515.	<b>1921:</b> 5. 13. 343. 348. 360. 364. 380. 382. 393. 430. 432. 449. 476. 484. 499. 530. 614. 619. 639. 713. 726. 770. 805. 871. 872. 876. 1170. 1206. 1224. 1254. 1304. 1314. 1388. 1424. 1425. 1464. 1507. 1524. 1526. 1544. 1633. 1681. 1683. 1695. 1719. 1741. 1755. 1798. 1818. 1831. 1872. 1902. 1944. 1945. 1947. 1962. 2065. 2087. 2118. 2163. 2187. 2235. 2249. 2475. 2531. 2610. 2616. 2691. 2696.
<b>1904:</b> 123. 1627. 2101. 2362. 2574.	
<b>1905:</b> 216. 1162. 1705. 2062. 2594.	<b>1922:</b> 720. 1690. 1866. 2091.
<b>1906:</b> 247. 314. 467. 735. 1279. 2499. 2635.	<b>1923:</b> 86. 132. 136. 217. 272. 277. 386. 448. 483. 515. 532. 631. 633. 685. 706. 807. 1122. 1221. 1330. 1407. 1444. 1461. 1475. 1519. 1525. 1578. 1579. 1685. 1689. 1773. 1876. 1913. 1936. 2136. 2170. 2248. 2364. 2443. 2540.
<b>1907:</b> 163. 538. 593. 1046. 1861. 2307. 2393.	
<b>1908:</b> 350. 699. 797. 1232. 1233. 1986. 2615.	<b>1924:</b> 26. 27. 56. 239. 336. 678. 729. 834. 961. 1014. 1088. 1142. 1149. 1184. 1259. 1343. 1428. 1473. 1598. 1604. 1670. 1693. 1776. 1888. 1959. 2103. 2288. 2306. 2365. 2394. 2460. 2599. 2600. 2674. 2705.
<b>1909:</b> 161. 628. 677. 765. 982. 1151. 1210. 1250. 1268. 1624. 1877. 2467.	
<b>1910:</b> 46. 152. 395. 428. 697. 991. 1004. 1207. 1488. 1491. 1581. 1879. 2018. 2061. 2466.	<b>1925:</b> 105. 110. 252. 316. 327. 372. 417. 450. 490. 533. 681. 737. 757. 1007. 1182. 1289. 1349. 1459. 1612. 1885. 1948.
<b>1911:</b> 335. 818. 833. 912. 975. 1042. 1718. 1737. 1828. 2005. 2078. 2241. 2416. 2660.	
<b>1912:</b> 194. 381. 858. 1089. 1174. 1347. 2048. 2132. 2218. 2350. 2437. 2603.	
<b>1913:</b> 73. 85. 238. 241. 803. 804. 1474. 1832. 2124. 2606.	
<b>1914:</b> 106. 114. 558. 768. 786. 875. 914. 1367. 1567. 1628. 1826. 1874. 2007. 2411. 2588.	
<b>1915:</b> 88. 259. 419. 429. 463. 510. 601. 752. 937. 970. 1183. 1194. 1248. 1585. 1726. 1802. 2264. 2277. 2407. 2569.	
<b>1916:</b> 22. 225. 492. 653. 700. 774. 954. 1030. 1049. 1115. 1130. 1138. 1158. 1213. 1409. 1498. 1638. 1704. 1992. 2114. 2131. 2486. 2678. 2682.	
<b>1917:</b> 76. 100. 378. 520. 662. 802. 904. 987. 1098. 1131. 1231. 1368. 1446. 1572. 1784. 1819. 1834. 1875. 2006. 2092. 2212. 2251. 2352. 2585. 2665.	

2245. 2355. 2380. 2440. 2567. 2598.
- 1926:** 103. 351. 371. 384. 536. 559. 652. 731.  
785. 800. 809. 810. 945. 963. 1024.  
1041. 1069. 1114. 1229. 1238. 1264.  
1274. 1353. 1364. 1651. 1740. 1884.  
1919. 1960. 2027. 2033. 2086. 2097.  
2144. 2195. 2200. 2239. 2358. 2480.  
2557. 2563. 2578. 2607. 2613. 2662.  
2680.
- 1927:** 19. 189. 346. 413. 446. 481. 672. 808.  
868. 878. 1377. 1406. 1414. 1777.  
1837. 1844. 2133. 2237. 2293. 2366.  
2383. 2441. 2528. 2608.
- 1928:** 8. 32. 92. 165. 198. 405. 442. 550.  
591. 725. 728. 760. 827. 959. 999.  
1005. 1417. 1454. 1721. 1770. 1807.  
1811. 2026. 2039. 2145. 2261. 2265.  
2361. 2597.
- 1929:** 33. 72. 82. 183. 257. 322. 323. 379.  
459. 609. 736. 750. 843. 920. 947.  
1039. 1090. 1107. 1111. 1211. 1216.  
1317. 1370. 1380. 1512. 1551. 1564.  
1702. 1994. 2095. 2205. 2232. 2242.  
2388. 2479. 2493. 2644. 2693.
- 1930:** 93. 213. 228. 289. 410. 566. 625. 661.  
694. 755. 761. 780. 1057. 1099. 1100.  
1154. 1261. 1527. 1528. 1576. 1694.  
1793. 1937. 2024. 2069. 2120. 2203.  
2289. 2468. 2611. 2632.
- 1931:** 91. 234. 307. 321. 564. 567. 575. 836.  
893. 924. 935. 973. 1031. 1329. 1423.  
1426. 1495. 1600. 1605. 1653. 1712.  
1746. 1748. 1857. 2126. 2152. 2247.  
2269. 2511. 2646. 2684. 2697.
- 1932:** 12. 21. 219. 329. 469. 603. 691. 813.  
822. 849. 916. 994. 1152. 1168. 1273.  
1379. 1422. 1458. 1483. 1560. 1749.  
1839. 1901. 1941. 1951. 1977. 2052.  
2080. 2108. 2153. 2193. 2334. 2513.  
2618.
- 1933:** 290. 291. 397. 453. 455. 679. 745.  
938. 942. 1044. 1253. 1318. 1351.  
1392. 1439. 1546. 1759. 1782. 1785.  
1911. 1922. 1980. 2051. 2055. 2167.  
2423. 2514. 2533. 2587. 2649. 2672.  
2710.
- 1934:** 148. 261. 391. 402. 412. 424. 425.  
502. 556. 618. 663. 817. 881. 927.  
929. 1082. 1285. 1326. 1588. 1607.  
1632. 1671. 1847. 2046. 2130. 2162.  
2301. 2392. 2402. 2521.
- 1935:** 129. 146. 297. 470. 608. 640. 660.  
671. 1103. 1106. 1125. 1171. 1205.  
1217. 1245. 1257. 1283. 1292. 1365.  
1398. 1436. 1478. 1487. 1502. 1510.  
1541. 1549. 1648. 1706. 1797. 1812.  
1827. 1883. 1893. 1895. 1946. 2119.  
2134. 2243. 2681. 2686.
- 1936:** 120. 122. 130. 173. 184. 188. 201.  
269. 509. 597. 658. 667. 692. 733.  
753. 896. 936. 944. 1029. 1101. 1127.  
1230. 1339. 1447. 1484. 1538. 1599.  
1606. 1655. 1687. 1709. 1771. 1822.  
1920. 1975. 2215. 2253. 2331. 2418.  
2509. 2593. 2604. 2641.
- 1937:** 53. 108. 116. 179. 246. 286. 392. 411.  
415. 456. 531. 540. 569. 578. 582. 585.  
680. 683. 727. 742. 771. 777. 839. 859.  
915. 921. 941. 988. 997. 1026. 1059.  
1181. 1251. 1252. 1539. 1559. 1630.  
1729. 1865. 1910. 1973. 1999. 2022.  
2028. 2117. 2158. 2204. 2231. 2332.  
2333. 2335. 2403. 2405. 2409. 2455.  
2507. 2530. 2668.
- 1938:** 23. 55. 70. 87. 109. 153. 312. 337.  
352. 358. 359. 367. 385. 390. 409. 416.  
444. 472. 504. 599. 602. 659. 748. 821.  
885. 969. 998. 1143. 1237. 1243. 1297.  
1373. 1376. 1384. 1457. 1469. 1542.  
1557. 1613. 1619. 1636. 1650. 1654.  
1691. 1734. 1753. 1763. 1810. 1817.  
1852. 1873. 1890. 2037. 2056. 2068.  
2121. 2123. 2184. 2230. 2279. 2280.  
2304. 2310. 2346. 2370. 2395. 2510.  
2609.
- 1939:** 25. 50. 63. 209. 264. 267. 275. 281.  
283. 330. 447. 512. 555. 557. 581. 587.  
616. 751. 756. 796. 974. 993. 1015.  
1066. 1096. 1097. 1123. 1140. 1199.  
1219. 1348. 1357. 1359. 1389. 1410.  
1492. 1556. 1558. 1680. 1761. 1764.  
1765. 1790. 1806. 1853. 1987. 2029.  
2081. 2113. 2138. 2188. 2297. 2431.  
2438. 2492. 2559. 2669.
- 1940:** 20. 96. 133. 180. 231. 270. 295. 340.  
478. 501. 584. 588. 703. 744. 772. 787.  
815. 949. 1008. 1051. 1063. 1064.  
1094. 1104. 1121. 1133. 1144. 1180.  
1249. 1331. 1332. 1340. 1356. 1394.  
1396. 1419. 1482. 1490. 1688. 1750.  
1849. 1880. 1891. 1931. 1964. 1981.  
2010. 2020. 2059. 2079. 2116. 2141.  
2192. 2209. 2326. 2376. 2396. 2448.  
2473. 2487. 2534. 2538. 2548. 2551.  
2590.

- 1941:** 1. 52. 80. 84. 95. 190. 192. 207. 251.  
 332. 333. 366. 403. 523. 598. 645. 646.  
 739. 773. 953. 1002. 1091. 1120. 1177.  
 1187. 1263. 1266. 1645. 1703. 1813.  
 1897. 1993. 2008. 2019. 2047. 2094.  
 2155. 2182. 2190. 2219. 2345. 2469.  
 2498. 2529. 2591. 2671.
- 1942:** 112. 113. 140. 147. 155. 284. 304. 328.  
 373. 439. 454. 573. 647. 709. 743. 776.  
 811. 957. 979. 1038. 1163. 1240. 1293.  
 1408. 1441. 1516. 1601. 1676. 1711.  
 1769. 1781. 1835. 1867. 1894. 1908.  
 1961. 2042. 2054. 2112. 2137. 2150.  
 2176. 2178. 2224. 2229. 2313. 2330.  
 2336. 2349. 2373. 2387. 2502. 2573.  
 2583. 2639. 2694. 2700. 2709.
- 1943:** 16. 79. 159. 176. 186. 278. 349. 589.  
 657. 828. 905. 972. 1045. 1050. 1124.  
 1378. 1386. 1404. 1672. 1677. 1720.  
 1756. 1843. 1932. 1933. 1983. 2102.  
 2161. 2166. 2282. 2308. 2312. 2413.
- 1944:** 51. 65. 137. 156. 171. 174. 223. 331.  
 414. 480. 544. 862. 866. 962. 1040.  
 1058. 1078. 1176. 1179. 1241. 1281.  
 1465. 1470. 1472. 1476. 1486. 1565.  
 1586. 1667. 1732. 1772. 1809. 1943.  
 1988. 2035. 2100. 2146. 2159. 2173.  
 2240. 2295. 2327. 2428. 2476. 2495.  
 2516. 2554.
- 1945:** 14. 31. 54. 97. 102. 166. 211. 420.  
 458. 495. 693. 698. 715. 788. 848. 857.  
 958. 983. 1018. 1062. 1070. 1071.  
 1139. 1212. 1278. 1418. 1451. 1575.  
 1589. 1634. 1652. 1663. 1673. 1752.  
 1762. 1799. 1824. 1833. 1900. 1917.  
 1934. 2003. 2031. 2036. 2073. 2206.  
 2211. 2294. 2300. 2461. 2465. 2501.  
 2503. 2520. 2536.
- 1946:** 48. 89. 229. 288. 407. 689. 690. 704.  
 762. 823. 928. 932. 933. 952. 960.  
 1209. 1262. 1336. 1433. 1448. 1515.  
 1744. 1780. 1935. 2110. 2442. 2450.  
 2474. 2482. 2483. 2490. 2526. 2539.  
 2543. 2571. 2601. 2637.
- 1947:** 47. 49. 78. 104. 185. 258. 273. 299.  
 353. 498. 503. 519. 522. 528. 547. 580.  
 643. 686. 718. 732. 734. 790. 814. 855.  
 860. 870. 873. 880. 888. 940. 1010.  
 1012. 1022. 1053. 1054. 1055. 1092.  
 1147. 1175. 1198. 1220. 1225. 1247.  
 1267. 1271. 1286. 1320. 1431. 1445.  
 1452. 1455. 1493. 1514. 1520. 1535.  
 1540. 1584. 1597. 1618. 1635. 1658.
1659. 1724. 1731. 1736. 1825. 1851.  
 1856. 1868. 1878. 1898. 1914. 1942.  
 1952. 1982. 1997. 2021. 2023. 2032.  
 2089. 2107. 2127. 2165. 2171. 2177.  
 2257. 2258. 2271. 2305. 2340. 2369.  
 2446. 2456. 2481. 2512. 2519. 2555.  
 2564. 2570. 2595. 2605. 2657. 2658.  
 2679.
- 1948:** 18. 175. 215. 230. 294. 368. 479. 496.  
 529. 543. 545. 574. 586. 675. 682. 840.  
 887. 889. 890. 910. 981. 1000. 1025.  
 1043. 1085. 1102. 1134. 1227. 1255.  
 1277. 1295. 1299. 1308. 1310. 1323.  
 1416. 1449. 1561. 1603. 1625. 1626.  
 1631. 1643. 1664. 1708. 1728. 1804.  
 1816. 1858. 1905. 1915. 2013. 2067.  
 2128. 2140. 2143. 2169. 2181. 2198.  
 2259. 2260. 2270. 2281. 2283. 2311.  
 2363. 2415. 2454. 2491. 2505. 2553.  
 2581. 2627. 2702. 2703.
- 1949:** 30. 68. 77. 101. 125. 128. 164. 200.  
 222. 298. 300. 302. 338. 357. 400. 406.  
 427. 433. 441. 451. 465. 535. 548. 551.  
 594. 719. 724. 775. 778. 789. 842. 867.  
 869. 899. 930. 956. 971. 996. 1006.  
 1011. 1047. 1052. 1056. 1072. 1165.  
 1178. 1214. 1369. 1403. 1405. 1434.  
 1499. 1566. 1611. 1696. 1707. 1715.  
 1717. 1805. 1881. 1926. 1928. 1953.  
 1957. 1958. 1970. 2000. 2001. 2040.  
 2071. 2096. 2168. 2183. 2194. 2197.  
 2236. 2274. 2303. 2323. 2397. 2457.  
 2472. 2527. 2541. 2586. 2631. 2653.
- 1950:** 35. 38. 111. 118. 141. 160. 181. 208.  
 226. 235. 253. 341. 355. 361. 375. 437.  
 513. 568. 607. 611. 620. 687. 695. 708.  
 710. 767. 806. 816. 831. 837. 841. 861.  
 886. 985. 1067. 1110. 1160. 1201.  
 1258. 1342. 1350. 1374. 1411. 1471.  
 1477. 1480. 1485. 1518. 1547. 1563.  
 1594. 1622. 1660. 1679. 1714. 1733.  
 1791. 1794. 1814. 1841. 1907. 1939.  
 2015. 2034. 2041. 2044. 2049. 2076.  
 2090. 2109. 2148. 2199. 2250. 2254.  
 2255. 2287. 2290. 2314. 2315. 2321.  
 2343. 2351. 2436. 2444. 2504. 2508.  
 2532. 2542. 2575. 2628. 2699. 2706.  
 2707. 2711. 2712.
- 1951:** 10. 29. 64. 71. 187. 202. 285. 377.  
 383. 389. 434. 471. 477. 486. 488. 494.  
 500. 517. 524. 563. 610. 651. 669. 712.  
 741. 825. 845. 934. 995. 1020. 1021.  
 1076. 1128. 1141. 1148. 1159. 1218.

1301. 1306. 1311. 1346. 1400. 1430.  
 1494. 1496. 1506. 1533. 1591. 1592.  
 1644. 1674. 1700. 1713. 1716. 1735.  
 1738. 1779. 1786. 1788. 1801. 1886.  
 1892. 2017. 2064. 2154. 2180. 2201.  
 2217. 2220. 2266. 2278. 2284. 2309.  
 2419. 2424. 2426. 2430. 2484. 2547.  
 2550. 2560. 2612. 2619. 2622. 2634.  
 2663. 2687.
- 1952:** 40. 75. 81. 126. 139. 144. 157. 158.  
 206. 262. 274. 282. 344. 438. 474. 526.  
 617. 636. 649. 721. 754. 779. 863. 950.  
 951. 968. 984. 1001. 1003. 1009. 1028.  
 1037. 1061. 1073. 1172. 1196. 1203.  
 1208. 1226. 1246. 1270. 1288. 1316.  
 1345. 1401. 1453. 1463. 1522. 1534.  
 1548. 1571. 1590. 1593. 1609. 1640.  
 1649. 1657. 1665. 1684. 1862. 1909.  
 1916. 2045. 2075. 2106. 2135. 2225.  
 2227. 2228. 2268. 2325. 2372. 2462.  
 2471. 2494. 2624. 2652.
- 1953:** 2. 3. 34. 45. 117. 182. 195. 249. 256.  
 263. 265. 266. 315. 404. 408. 418. 422.  
 514. 521. 592. 605. 630. 674. 723. 766.  
 769. 832. 835. 856. 946. 955. 1023.  
 1060. 1117. 1164. 1190. 1222. 1228.  
 1325. 1361. 1387. 1442. 1481. 1623.  
 1647. 1710. 1743. 1766. 1775. 1842.  
 1954. 1965. 1968. 2009. 2030. 2072.  
 2160. 2221. 2222. 2299. 2322. 2359.  
 2408. 2459. 2535. 2566. 2582. 2633.  
 2642. 2648.
- 1954:** 39. 167. 193. 212. 214. 221. 245. 324.  
 398. 435. 443. 461. 466. 475. 546. 621.  
 622. 635. 637. 673. 759. 781. 819. 829.  
 844. 900. 913. 1019. 1167. 1188. 1260.  
 1335. 1385. 1466. 1596. 1602. 1637.  
 1745. 1751. 1823. 1850. 1870. 1903.  
 1930. 2025. 2098. 2275. 2374. 2435.  
 2523. 2577. 2589. 2645. 2676.
- 1955:** 11. 43. 58. 69. 90. 131. 224. 236. 293.  
 305. 308. 354. 491. 497. 604. 717. 943.  
 976. 1027. 1113. 1116. 1132. 1290.  
 1291. 1513. 1523. 1553. 1595. 1610.  
 1615. 1639. 1697. 1699. 1727. 1742.  
 1821. 1854. 1869. 1963. 2002. 2174.  
 2208. 2214. 2267. 2344. 2375. 2421.  
 2422. 2485. 2614. 2617. 2623.
- 1956:** 227. 271. 342. 457. 508. 518. 612. 701.  
 793. 801. 820. 853. 931. 964. 1074.  
 1161. 1195. 1313. 1322. 1358. 1390.  
 1435. 1443. 1508. 1616. 1820. 1838.  
 1918. 1925. 1979. 1998. 2122. 2129.
2157. 2256. 2317. 2360. 2379. 2382.  
 2390. 2399. 2518. 2544. 2562. 2654.  
 2675. 2713.
- 1957:** 6. 28. 44. 83. 151. 154. 196. 248. 292.  
 374. 460. 473. 505. 511. 516. 527. 562.  
 571. 576. 624. 740. 792. 826. 851. 874.  
 883. 989. 1033. 1083. 1109. 1136.  
 1145. 1269. 1276. 1284. 1312. 1334.  
 1382. 1530. 1543. 1573. 1666. 1682.  
 1778. 1789. 1855. 1887. 1896. 1904.  
 1966. 1984. 2216. 2223. 2273. 2291.  
 2354. 2385. 2489. 2556. 2565. 2629.
- 1958:** 7. 107. 124. 218. 232. 237. 317. 319.  
 363. 369. 388. 452. 534. 542. 641. 666.  
 684. 711. 794. 864. 891. 925. 967. 977.  
 978. 1048. 1137. 1150. 1157. 1186.  
 1192. 1215. 1236. 1272. 1302. 1328.  
 1371. 1383. 1391. 1489. 1501. 1580.  
 1582. 1614. 1617. 1692. 1783. 1808.  
 1859. 1871. 1882. 1899. 1927. 1938.  
 1955. 1996. 2053. 2149. 2286. 2338.  
 2357. 2384. 2401. 2425. 2558. 2572.  
 2625. 2643. 2659. 2666. 2690.
- 1959:** 24. 36. 41. 59. 94. 127. 142. 210. 243.  
 250. 280. 303. 306. 311. 345. 485. 489.  
 541. 553. 600. 613. 626. 676. 877. 882.  
 894. 919. 965. 990. 1075. 1173. 1204.  
 1319. 1355. 1375. 1397. 1402. 1438.  
 1460. 1568. 1570. 1587. 1698. 1757.  
 1760. 1767. 1863. 1906. 1921. 1940.  
 1969. 2016. 2196. 2202. 2234. 2302.  
 2319. 2339. 2381. 2398. 2406. 2412.  
 2417. 2496. 2506. 2525. 2596. 2621.  
 2638. 2670.
- 1960:** 61. 138. 168. 177. 199. 204. 205. 244.  
 301. 310. 339. 376. 482. 507. 537. 606.  
 634. 664. 696. 716. 783. 824. 830. 897.  
 906. 907. 908. 1118. 1155. 1189. 1193.  
 1200. 1235. 1239. 1244. 1298. 1307.  
 1337. 1363. 1437. 1497. 1509. 1550.  
 1620. 1642. 1661. 1662. 1723. 1739.  
 1758. 1800. 1829. 1950. 1971. 1989.  
 1995. 2012. 2060. 2074. 2093. 2099.  
 2105. 2125. 2151. 2213. 2262. 2296.  
 2298. 2324. 2386. 2427. 2453. 2500.  
 2524. 2636. 2655. 2661. 2664. 2667.  
 2683. 2695.
- 1961:** 37. 60. 74. 145. 150. 178. 197. 254.  
 356. 365. 399. 401. 421. 464. 487. 552.  
 572. 627. 648. 654. 670. 722. 791. 884.  
 892. 922. 923. 926. 1035. 1068. 1081.  
 1086. 1093. 1119. 1129. 1223. 1265.

1280. 1296. 1324. 1327. 1354. 1372.	2404. 2439. 2451. 2470. 2602. 2650.
1421. 1450. 1462. 1467. 1536. 1554.	2656.
1574. 1641. 1675. 1678. 1795. 1803.	<b>1965:</b> 66. 119. 162. 191. 242. 255. 260. 268.
1815. 1836. 1846. 1848. 1860. 1967.	296. 313. 362. 431. 525. 570. 615. 623.
1978. 2070. 2085. 2189. 2246. 2292.	629. 665. 749. 854. 879. 898. 1016.
2316. 2318. 2328. 2329. 2342. 2348.	1036. 1135. 1146. 1166. 1234. 1287.
2410. 2414. 2429. 2432. 2434. 2445.	1338. 1366. 1393. 1413. 1415. 1420.
2447. 2477. 2478. 2537. 2549. 2561.	1468. 1511. 1529. 1537. 1629. 1747.
2568. 2579. 2592. 2620. 2626. 2689.	1754. 1864. 1929. 2011. 2038. 2057.
2698. 2708.	2077. 2088. 2115. 2139. 2142. 2226.
<b>1962:</b> 4. 17. 62. 98. 115. 134. 170. 220. 233.	2272. 2368. 2378. 2463. 2488. 2522.
276. 279. 287. 318. 325. 334. 370. 394.	2673. 2685. 2688. 2701.
396. 423. 426. 440. 506. 539. 549. 554.	<b>1966:</b> 2714. 2715. 2716. 2717. 2718. 2719.
590. 595. 632. 638. 705. 714. 763. 764.	2720. 2721. 2722. 2723. 2724. 2725.
784. 838. 850. 852. 895. 901. 902. 903.	2726. 2727. 2728. 2729. 2730. 2731.
909. 911. 918. 939. 948. 980. 986.	2732. 2733. 2734. 2735. 2736. 2737.
1034. 1065. 1077. 1087. 1095. 1105.	2738. 2739. 2740. 2741. 2742. 2743.
1112. 1126. 1156. 1197. 1202. 1303.	2744. 2745. 2746. 2747. 2748. 2749.
1305. 1309. 1344. 1352. 1427. 1432.	2750. 2751. 2752. 2753. 2754. 2755.
1440. 1479. 1503. 1504. 1505. 1531.	2756. 2757. 2758. 2759. 2760. 2761.
1532. 1569. 1583. 1621. 1646. 1730.	2762. 2763. 2764. 2765. 2766. 2767.
1774. 1792. 1796. 1889. 1912. 1924.	2768. 2769. 2770. 2771. 2772. 2773.
1976. 1990. 2004. 2043. 2058. 2063.	2774. 2775. 2776. 2777. 2778. 2779.
2066. 2083. 2111. 2147. 2156. 2207.	2780. 2781. 2782. 2783. 2784. 2785.
2233. 2244. 2252. 2263. 2276. 2285.	2786. 2787. 2788. 2789. 2790. 2791.
2347. 2353. 2356. 2371. 2391. 2400.	2792. 2793. 2794. 2795. 2796. 2797.
2433. 2452. 2458. 2464. 2545. 2546.	2798. 2799. 2800. 2801. 2802. 2803.
2580. 2584. 2651. 2677. 2704.	2804. 2805. 2806. 2807. 2808.
<b>1964:</b> 9. 42. 57. 149. 169. 240. 320. 347. 387.	
445. 468. 560. 579. 596. 644. 656. 668.	
688. 702. 730. 798. 812. 966. 992.	
1013. 1191. 1256. 1275. 1300. 1341.	
1360. 1362. 1429. 1521. 1545. 1656.	
1668. 1669. 1686. 1701. 1722. 1725.	
1768. 1840. 1956. 1974. 1985. 1991.	
2082. 2175. 2337. 2341. 2367. 2377.	
	<b>Udlandet!</b>
	U <sub>1</sub> dim. 1939 (Ungarn)
	U <sub>2</sub> „ 1957 (England)
	U <sub>3</sub> „ 1923 (Ungarn)
	U <sub>4</sub> „ 1943 (Ungarn)
	U <sub>5</sub> „ 1955 (Frankrig)
	U <sub>6</sub> „ 1956 (Ungarn)



## RETTELSE OG TILFØJELSE

41. **Andersen, Frede:** lic. agro. 1966.

215. \* **Bjerre, Holger S.:** *Ansæt ved forsøgsstationen i Julianehåb* fra 1. marts 1967. Adr. Upernaviarssuk, Julianehåb, Grønland.



234. \* **Boken, Else Marie,** f. 17. juni 1908 i Silkeborg. D. a. propr. J. Bech. — Real., lbsk., agronom 1931. Ass. ved planteavlkontoret i Skanderborg 1932, ved statens marskforsøg ved Ribe 1932—34 og ved statens planteavls-

laboratorium i Lyngby 1934—48. Amanuensis af 2. gr. ved landbohøjskolen 1949, af 1. gr. 1953 og *afdelingsleder* fra 1. april 1959. Dr. agro. 1966. Gift med civilingeniør Johs. Boken. Adr. Kathrinevej 7, Hellerup.

514. **Eide-Jørgensen, Erik:** Sekretær for Trekantområdets væddeløbsforening.

518. **Ejler, Kjeld:** *Leder af landbrugsrådets og landbo- og husmandsforeningernes markedssekretariat* fra foråret 1967.

664. **Grauslund, Jørgen:** lic. agro. 1966.

712. **Hansen, Børge:** *Sekretær ved forsøglaboratoriet* fra 1. febr. 1967.

880. **Hessel Andersen, Aage:** *Leder af landbrugets kornforædlings forsøgsgårde „Overbygård“, Børkop, og „Strandløkke“, Sejlet ved Horsens,* fra 1. dec. 1966. Adr. „Strandløkke“, Sejlet pr. Horsens.

1022. **Jakobsen, P. E.:** Formand for Bio-centralen fra 1967.

1061. **Jensen, Gunnar:** Mdl. af Skive byråd og viceborgmester fra 1. april 1966.

1119. **Jensen, Poul:** Master of Science (husdyravl) fra North Carolina State University 1966. *Vid. assistent ved forsøglaboratoriets afdeling for forsøg med svin* fra 1967. Adr. H. P. Olsens Vænge 39, Tåstrup.

1327. **Knudsen, P. H.:** *Fuldmægtig i landbrugsrådet* fra 1. januar 1967.

1355. **Kristensen, Bendt A.:** Adresse: Bøgeallé 3, Ålborg.

1621. **Madsen, Jens Aa.:** *Økonomikonsulent for Kalø Vig landboforening* fra 1. april 1967.

1728. \* **Mølbak, Karl.**

1755. **Møller, K.:** Adresse: Vester allé 23, Hammerum.

1853. **Nielsen, Peder:** Adresse: Vænget 8, Ny Harløse, Harløse.

1870. \* **Nielsen, Verner.**

1904. \* **Nymark Jensen, E.**

1974. **Palsberg Jørgensen, K.:** *Konsulent for Skanderborg amts landboudom* fra 1. april 1967.

2276. **Schmidt Thomsen, Poul:** Adresse: Højtoftvej 3, Risskov.

2341. **Sode, Ove:** *Videnskabelig medarbejder ved statens byggeforskningsinstitut* fra 1. april 1967.

2430. **Søndergaard, K. P.:** Adresse: Bro-løkkevej 16 c, Fruens Bøge.

2472. **Sørensen, Ulrik:** Mdl. af repræsentantskabet for Morsø Bank fra 1967.



278. \* **Brun Hansen**, Knud, f. 2. dec. 1919 i Skærup pr. Børkop. S. a. gdr. J. P. H. — Real., lbsk., *agronom 1943*. Ass. i planteavl ved de samv. loll.-falsterske lbfr. 1943. Konsulent i regnskabsføring ved Kolding omegns lbf. og forretningsfører ved sydjysk kartoffelsektion 1943—45. *Direktør for sydjysk kartofflexportforening a.m.b.a., Brørup*, fra 1. aug. 1945. *Ejer af Toftegård* fra 1962.

Mdl. af bst. og forretningsudvalg for kartoffeleksportudvalget fra 1949. Mdl. af landbrugets afsætningsudvalg. Mdl. af bst. for forskningsinstituttet for handels- og industriplanter, Kolding, og kartoffelavlernes garantifond. Mdl. af plantesundhedsrådet. Adr. Toftegård, Maltbæk pr. Brørup.

Mdl. af bst. og forretningsudvalg for kartoffeleksportudvalget fra 1949. Mdl. af landbrugets afsætningsudvalg. Mdl. af bst. for forskningsinstituttet for handels- og industriplanter, Kolding, og kartoffelavlernes garantifond. Mdl. af plantesundhedsrådet. Adr. Toftegård, Maltbæk pr. Brørup.



792. \* **Hansen, Svend Aage**, f. 18. dec. 1927 i Faurholt, Seem sogn pr. Ribe. S. a. C. M. H. — Højsk., lbsk., *agronom 1957*. Ass. ved landbohøjskolens undervisningsmark 1957 og ved St. Jynde vad forsøgsstation 1957—

60. *Konsulent i planteavl ved Ribe amts husmandsforeninger* fra 1. okt. 1960. Adr. Janderup.



829. \* **Hedegaard, Jens**, f. 2. april 1928 i Sevel pr. Vinderup. S. a. gdr. P. H. — Højsk., lbsk., *agronom 1954*. Askov lærerkursus 1954. Ass. i planteavl ved lbf. Nordthy 1954. Lærer ved Tommerup højsk. 1954—55. Ass.

1955 og konsulent ved foreningen af jyske landboforeningers planteavlskontor fra 1. april 1959. Adr. Godthåb, Skanderborg.

960. \* **Højer-Pedersen, Svend**, f. 11. juli 1920 i Skads sogn. S. a. gdr. N. M. Pedersen. Eftersk., højsk., lbsk., *agronom 1946*, Askov lærerkursus 1949.

Konsulent i planteavl ved Bjerringbro-Ulstrup og Houlbjerg

hmk. 1946—47. Konsulent i planteavl og ungdomsarbejde ved Bjerringbro og omegns og Ans og omegns lbfr. samt inspektør for statens plantetilsyn 1947—54. Konsulent ved landbrugets informationskontor 1954—56. *Konsulent ved aktieselskabet dansk svovlsyre- og superphosphatfabrik og det danske gødningskompagni a/s* fra 1. maj 1956.

Mdl. af bst. for Dansk Agonomforening fra 1952. Mdl. af landbrugets filmudvalg fra 1958. Mdl. af landbrugets radioudvalg fra 1963. Redaktør af ugeskrift for landmænd 1963—67. Adr. Skovvej 18, Gentofte.



1423. \* **Ladegaard, Thomas Kristian**, f. 27. jan. 1902 i Vejen. S. a. hmd. J. J. S. L. — Eftersk., højsk., lbsk., *agronom 1931*. Ass. ved Blangstedgård forsøgsstation 1931—32. Ass. i planteavl ved de samv. hmfr. i Fyns

stift og lærer ved Fyns stifts hmsk. 1932—36. Konsulent i planteavl for Kertemindeegnens hmfr. 1932—38. Ass. ved Jynde vad forsøgsstation 1939—46. Lærer ved Antvorskov højsk. 1946—51. Konsulent i regnskabsføring i Sorø amt for de samv. hmfr. 1947—57. *Konsulent i regnskabsføring for Sorø amts husmandsforeninger* fra 1. juni 1957. Adr. Haugerup, Sorø.



