



# Danskernes Historie Online

Danske Slægtsforskeres Bibliotek

## Dette værk er downloadet fra Danskernes Historie Online

**Danskernes Historie Online** er Danmarks største digitaliseringsprojekt af litteratur inden for emner som personalhistorie, lokalhistorie og slægtsforskning. Biblioteket hører under den almennyttige forening Danske Slægtsforskere. Vi bevarer vores fælles kulturarv, digitaliserer den og stiller den til rådighed for alle interesserede.

### Støt Danskernes Historie Online - Bliv sponsor

Som sponsor i biblioteket opnår du en række fordele. Læs mere om fordele og sponsorat her: <https://slaegtsbibliotek.dk/sponsorat>

### Ophavsret

Biblioteket indeholder værker både med og uden ophavsret. For værker, som er omfattet af ophavsret, må PDF-filen kun benyttes til personligt brug.

### Links

Slægtsforskeres Bibliotek: <https://slaegtsbibliotek.dk>

Danske Slægtsforskere: <https://slaegt.dk>

# SLAGELSE BYRAADS FORHANDLINGER

FOR  
AARET

1. APRIL 1940—31. MARTS 1941



# UDDRAG

af

## Slagelse Byraads Forhandlinger

for

Aaret 1. April 1940 til 31. Marts 1941

---

SLAGELSE  
TRYKT I CENTRALTRYKKERIET  
1942

# FORTEGNELSE

over

**Medlemmer af Byraadet, kommunale Udvalg og Kom-  
missioner, Embeds- og Bestillingsmænd m. m.**

## **Byraadet.**

(Lov Nr. 101 af 29/3 1924, § 4, Lov Nr. 87 af 23/3 1933 og Lov  
Nr. 291 af 22/12 1936.)

Valgt for 4 Aar til 31. Marts 1941.

### **Borgmester.**

Redaktør Vilh. Melgaard.

### **Byraadets øvrige Medlemmer.**

Konditor Joh. Lindeskov, 2. Næstformand.

Fhv. Finansminister H. P. Hansen.

Malerm. G. A. Lindberg, 1. Næstformand.

Murerm. H. A. Ehlers.

Forretningsfører Poul Hansen.

Snedkerm. Aage Olsen.

Husmoder, Fru Valborg Nielsen.

Tømreerm. Chr. E. Andersen.

Viktualiehandler Thv. Nielsen.

Telegraffmd. Lauritz Nielsen.

Landsretssagfører Chr. Boye.

Boelsmand H. P. Nicolaisen.

Skatteraadformand Andreas Berg.

Læge W. Vigholt.

Købmand Andreas Pedersen.

Kontorbestyrer Thv. Jørgensen.

### **Revisorer.**

Lokomotivf. Axel Chr. Kajberg.

Bogholder Fritz Vilhelm Schrøder.

## Kommunale Udvalg, Kommissioner, Nævn og Tilsyn.

(Hvor intet andet er anført, gælder Valgene for Tiden  
1/4 37 til 31/3 41.)

**Almenskolens Legat af 1935, Medlem af  
Skatteraadsformand A. Berg.**

**Amts-Arbejdsanvisningskontorets Bestyrelse:**

(Lovbekg. Nr. 185 af 14/5 1937, § 2, jfr. Lov Nr. 135 af 30/3 1940.  
Valgt for 4 Aar indtil 31/3 1941.)

Formand:

Fhv. Inspektør L. P. Nielsen.

Suppleant:

Repræsentant  
Soph. A. Petersen.

Valgt efter Indstilling fra Arbejds-  
løshedskasserne:

Formand Otto Stein.

Valgt efter Indstilling fra Arbejds-  
giverforeningen:

Murermester Jens Poulsen.

Malermester  
J. Chr. Hansen.

Valgt af Sorø Amts Sogneraads-  
foreninger:

Gdr. Laur. Larsen, Lille Val-  
by pr. Slagelse.

Sogneraadsformand  
Chr. Hansen, Kyse pr.  
Hyllinge.

Valgt af Arbejdsmandenes Ar-  
bejdsløshedskasse (Landarbejderne):

Arbejdsmd. H. P. Andersen,  
Hjelmsømagle, Sneselev.

Arbejdsmd.  
Chr. Christensen, Ar-  
løse pr. Sandved.

Kontorbestyrer: Th. Jørgensen.

**Amtsvalgbestyrelsen, Medlem af**

(Lov 11/4 1920, § 22. Valgt af Byraadet 8/12 40 for 1941.)  
Malerm. G. A. Lindberg.

**Badeanstalten:**

Telegraffmd. Laur. Nielsen, Fmd.

Fru Valborg Nielsen.

Læge W. Vigholt.

**Benzinopstandere:**

(Se under Bilruter.)

**Bevillingsnævnet:**

(Lov Nr. 129 af 15/3 1939, § 14.)

Borgmester Vilh. Melgaard, Fmd.

Politimesteren.

(Valgt paa 4 Aar til 31/3 1941.)

Malerm. G. A. Lindberg.

Kontorbestyrelser Thv. Jørgensen.

Viktualiehdr. Thv. Nielsen.

Konditor Joh. Lindeskov.

**Bibliotekets Bestyrelse:**

Bestyrelsen bestaar af 5 Medlemmer.

(Valgt af Byraadet paa 4 Aar til 31/3 1941):

Forretningsfører Poul Hansen, Fmd.

Fhv. Finansminister H. P. Hansen.

Snedkerm. Aage Olsen.

**Biblioteksbygningen:**

De af Byraadet til Bestyrelsen valgte Medlemmer.

Bestyrelsens Formand bliver tillige Udvalgets Formand, for saa vidt vedkommende er Byraadsmedlem.

**Bilruter, Benzinopstandere, Luftantenner m. m.:**

Kontorbestyrelser Thv. Jørgensen, Fmd.

Tømrerm. Chr. Andersen.

Konditor Joh. Lindeskov.

**Biografteatre, Tilsynet med**

(Lov Nr. 117 af 13/4 1938. Valgt paa 4 Aar til 31/3 1941.)

Fru Valborg Nielsen, Fmd.

Malerm. G. A. Lindberg.

Murerm. H. A. Ehlers.

**Birchs Legat, Medlemmer af Bestyrelsen for Magnus**

Malerm. G. A. Lindberg.  
Landsretssagfører Chr. Boye.  
(Isenkræmmer P. Bargisen er Formand.)

**Boligforhold, Kommunale:**

Kontorbestyrer Thv. Jørgensen, Fmd.  
Skatteraadsformand A. Berg.  
Snedkerm. Aage Olsen.

**Borgerlige Vielser:**

(Lov Nr. 276 af 30/6 1922, § 32, 2. Stk.)

Borgmester Vilh. Melgaard.

Stedfortrædere:

Kontorchef A. Nielsen.  
Byraadssekretær M. Johansen.

**Brandkommissionen:**

(Lov Nr. 28 af 21/3 1873, § 3, og Lov Nr. 87 af 25/3 1933.)

Borgmester Vilh. Melgaard, Fmd.  
Politimesteren.  
Brandinspektøren.

(Valgt paa 4 Aar til 31/3 1941):

Kontorbestyrer Thv. Jørgensen.  
Forretningsfører Poul Hansen.  
Viktualiehdl. Thv. Nielsen.

**Brolægningsudvalget:**

(Se Gader og Veje.)

**Bygninger, De offentlige:**

Tømrerm. Chr. Andersen, Fmd.  
Kontorbestyrer Thv. Jørgensen.  
Murerm. H. A. Ehlers.

**Bygningskommissionen:**

(Lov Nr. 87 af 25/3 1933, § 19.)

Borgmester Vilh. Melgaard, Fmd.  
Brandinspektøren.  
Politimesteren.

(Valgt paa 4 Aar til 31/3 1941):

Malermester G. A. Lindberg.  
Murermester H. A. Ehlers.

Uden for Byraadet:

Murermester J. Chr. Jensen.  
Tømrermester Alb. Jensen til 8/4 1940.

**Børnebiblioteket i Slagelse:**

(Bestyrelsen bestaar af 6 Medlemmer: Skolekommissionens Formand, 2 Medlemmer af Kommunalbestyrelsen, 3 Medlemmer valgt af FælleslærerraaDET. Valgt af Byraadet for 4 Aar til 31/3 1941.)

Forretningsfører Poul Hansen.  
Snedkerm. Aage Olsen.

**Børnelegepladser, Udvalget for**

(Nedsat 24/6 og 28/10 1918.)

Medlemmerne af Udvalget for Byens Forskønnelse samt Markudvalgets Medlemmer.

**Børneværnsudvalget:**

Inden for Byraadet:

Fru Valborg Nielsen, Fmd.  
Købmand Andreas Pedersen.  
Forretningsfører Poul Hansen.  
Landsretssagfører Chr. Boye.  
Snedkermester Aage Olsen.

Uden for Byraadet:

Fru Kerstin Nielsen.  
,, Anine Thomsen.  
Fru Karen C. Andersen.  
Kontorbestyrer Thv. Jørgensen.



*Suppleanter:*

Raadstuebud Bernh. Jensen.  
 Konditor Joh. Lindeskov.  
 Politibetjent H. Andersen.

*Tilsynet med Plejebørn:*

Fru Anine Thomsen.  
 „ Poulina Andersen.  
 „ Ingrid Steengaard.  
 „ Hedevig Jensen (Formand).  
 „ Edith Erslev.  
 „ Karen Nielsen.  
 „ Marie Jensen.  
 „ Dorthea Jensen.  
 „ Sophie Deichmann til 26/8 1940.  
 „ Elna Olsen.  
 „ Olga Olsen.  
 „ Elisabeth Ulrich fra 10/9 1940.

**Dyrskue- og Sportspladsen:**

Forretningsfører Poul Hansen, Fmd.  
 Tømrermester Chr. Andersen.  
 Landsretssagfører Chr. Boye.

**Ejendomsskyld og Grundskyld:**

Vurderingsmænd i Henhold til Lov Nr. 352 af  
 7/8 1922 om Beskatning til Staten af faste Ejen-  
 domme.

(Valgt paa 6 Aar til 31/3 1941.)

1. Vurderingsdistrikt. Suppleant:  
 Tømrerm. A. P. Andersen. Tømrerm. P. A. Keinicke.  
 .. Chr. Andersen. Murerm. K. Knudsen.

2. Vurderingsdistrikt. Suppleant:  
 Murerm. H. A. Ehlers. Murerm. Jens Poulsen.  
 Tømrerm. Th. Olsen. Malerm. G. A. Lindberg.

**Forligskommissionen:**

(Lov af 4/3 1857. Genvalgt 25/11 1935 for 6 Aar til 1/1 1942.)  
 Malermester G. A. Lindberg.

**Forskønnelse, Byen og dens Omegns:**

Skatteraadsformand A. Berg.  
 Murerm. H. A. Ehlers.

**Forældreraad ved Almenskolen:**

(Valgt for Tiden 1/7 1937—1/7 1941.)

Medlem: Landinsp. H. K. Nielsen, Fmd. Bankbogh. E. J. V. Andersen. Kredslæge J. Fog, her.	Suppleant: Forstander Sørensen, Flakkebjerg.
--	--

**Fredningsnævn, Medlem af Taksationskommissionen:**

(Lov Nr. 140 af 7/5 1937, § 5. Genvalgt  $2\frac{4}{10}$  1938 f. T.  $\frac{1}{1}$  1939— $1\frac{4}{4}$  1941.)

Malermester G. A. Lindberg.

**Fredningsnævnet for Sorø Amtsradsreds:**

(Lov Nr. 140 af 7/5 1937, § 3. Valgt til 14/4 1941.)

Medlem: Borgmester Vilh. Melgaard.	Suppleant: Landsretssagf. Chr. Boye.
---------------------------------------	---

**Færdsel i Vejkrydsninger m. m., Udvalg til Sikring af**

(Nedsat i Henhold til § 2 i Lov Nr. 28 af 1/2 1930.)

Borgmester Vilh. Melgaard.  
 Murermester H. A. Ehlers.

**Gadenavne-Udvalget:**

Malermerster G. A. Lindberg, Fmd.  
 Tømrermester Chr. Andersen.  
 Viktualiehandler Th. Nielsen.

**Gader og Veje samt Kloak- og Renovationsvæsen:**

Tømrermester Chr. Andersen, Fmd.  
 Kontorbestyrer Thv. Jørgensen.  
 Viktualiehandler Thv. Nielsen.

**Grundsalg:**

Medlemmerne af Udvalget for Gader og Veje.

**Handel med Husdyr, Voldgiftsmænd i Tvistigheder angaaende**

(Lov Nr. 94 af 5/3 1939. Valgt for 5 Aar til 30/6 1944.)

Medlem af Voldgiftsretten for Retskreds Nr. 15, Slagelse Købstad m. v.

Bmd. H. P. Nicolaisen.

**Handelsretten, Medlemmer af**

(Lov af 11/4 1916, § 20, og Lov af 12/4 1892, § 2.)

Købmand Alfr. Larsen, Slagelse.	} Valgt for	
Købmand Niels Olsen, Slagelse.		} Tiden 1/4 1939
Ekspedient J. P. Hansen, Slagelse.		} — 1/4 1943.

Købmand Chr. Nielsen, Dalmose.	} Valgt for	
Kontorass. Rich. Jensen, Slagelse.		} Tiden 1/4 1937
Trikotagehldr. Vald. Poulsen, Slagelse.		} — 1/4 1941.

**Herberger, Arbejdshjem m. v.:**

(Lov Nr. 118 af 7/4 1936, § 8, Stk. 1.)

Borgmester Vilh. Melgaard.

**Husmænds Pligtarbejde, Voldgiftsmænd ved Af-  
løsning af**

(Genvalgt 8/4 35 for Aarene 1935—37 incl.):

Arbejdsmand L. P. Nielsen.

Købmand Kargaard Thomsen, død 6/9 1936.

**Hærens Forsyning med de i Tilfælde af Mobilisering  
manglende Heste og Vogne:**

(Lov Nr. 70 af 8/4 1913, § 3 og 7, jfr. Cirk. Nr. 38 af 5/3 1925.  
Valgt 30/3 1937 for 4 Aar til 1/4 1941.)

Murermester J. Chr. Jensen, Vurderingsmand.

Cyklehandler Johs. Nielsen, motorkyndig

Synsmand.

Dyrlæge With, Synsmand.

**Idrætsparken, Tilsynet med**

Forretningsfører Poul Hansen, Fmd.

Tømrerm. Chr. Andersen.

Landsretssagfører Chr. Boye.

**Indkvartering:**

(Lov Nr. 91 af 29/3 1924.)

Borgmesteren, Fmd.

(Valgt af Byraadet paa 4 Aar til 31/3 1941):

Tømrermester Chr. Andersen.

Viktualiehandler Th. Nielsen.

**Jagtafløsning, Voldgiftsmænd ved**

(Lov Nr. 145 af 28/4 1931, § 2b, jfr. Lov af 4/7 1850. Genvalgt  
den 8/4 35 for Kalenderaarene 1935—36—37.)

Læge V. Weeke.

Cyklehandler Johs. Nielsen.

**Jernbaneudvalget:**

(Lov Nr. 116 af 11/3 1921, § 7. Valgt for 4 Aar til 31/3 1941.)

Fhv. Finansminister H. P. Hansen, Fmd.

Malermester G. A. Lindberg.

Konditor Joh. Lindeskov.

**Jordboniteringsmænd:**

(Lov Nr. 108 af 3/4 1925, § 27.)

Bmd. H. P. Nicolaisen, }

Fmd. }

Proprietær H. Petersen. }

Valgt for Tiden 1/4 1937  
31/3 1943.

Gartner Rosenmeier. }

Valgt for Tiden 1/4 1935  
31/3 1941.**Kasse- og Regnskabsudvalget samt Legatudvalget:**

Borgmester Vilh. Melgaard, Fmd.

Fhv. Finansminister H. P. Hansen.

Konditor Joh. Lindeskov.

**Kloakvæsenet:**

(Se Gader og Veje.)

**Kornnævnet:**

(Lov Nr. 288 af 2/9 1939.)

Bmd. H. P. Nicolaisen, Fmd., repr. det mindre  
Landbrug.Forp. Mar. Christensen, repr. det større Land-  
brug.Købm. Niels Olsen, udenfor Landmændenes  
Kreds.**Krematoriet i Slagelse, Medlem af Bestyrelsen for**

Malermester G. A. Lindberg.

**Kvægtorvet og de off. Slagtehus samt Mælke-  
kontrollen:**

Telegrafformand Laur. Nielsen, Fmd.

Bmd. H. P. Nicolaisen.

Viktualiehdr. Thv. Nielsen.

**Laanebestyrelsen for Sorø Amtsradsreds for Udlaan  
af Overformynderimidler, Medlem af**

(Lov af 26/5 1868, § 8. Valgt for 6 Aar til 1/4 1943.)

Malermester G. A. Lindberg.

**Legatudvalget:**

(Se Kasse- og Regnskabsudvalget.)

**Ligningskommissionen:**

(Lov Nr. 87 af 25/3 1933, § 24. Valgt af Byraadet for 4 Aar til den 1/11 1941.)

Medlemmer.	Suppleanter:
Overportør Viggo Thorsen,	Murer Schandorff. Savværksarb. Axel Hansen. Kedelpasser Carl Nielsen. Slagteriarb. Philipsen.  Landsretssagfører Kai Christensen.
Fmd.	
Maler Poul Hansen.	
Tobakspinder G. Henriksen.	
Forretningsf. Olaf Nielsen.	
Afholdsvært Olaf Hansen.	
Tømrer Rs. Nielsen.	
Formand Otto Stein Hansen.	
Landsretssagfører Ad. Larsen.	
Snedkerm. Rich. Thomsen.	
Mejeriejer A. K. Nielsen.	
Bogtrykker S. J. Nielsen.	

**Luftantenner:**

(Se under Bilruter.)

**Luftbeskyttelsesomraade, det fælleskommunale Udvalg  
for Slagelse:**

Borgmester Vilh. Melgaard.	} for Slagelse } Kommune.
Fhv. Finansminister H. P. Hansen.	
Konditor Joh. Lindeskov.	
Tømrerm. H. P. Sørensen.	} for Sct. Peders Landsogn.
Sogneraadsm. P. Hansen.	

## Lærerbogsamlinger, Medlemmer af Bestyrelsen for Skolernes

Forretningsfører Poul Hansen, Fmd.  
Skatteraadformand A. Berg.  
Snedkermester Aage Olsen.

### Lønningsudvalget:

Malermester G. A. Lindberg, Fmd.  
Telegraffmd. Laur. Nielsen.  
Forretningsfører Poul Hansen.  
Landsretssagfører Chr. Boye.  
Snedkermester Aage Olsen.

## Mark- og Vejfred, Hegnsynsmænd og Vurderingsmænd for

(Lov af 6/3 1869, § 14, og Lov af 25/3 1872, § 13, jfr. Byraadsbeslutning af 19/9 1872. Valgt 14/3 1938 f. T. 1/4 1938—31/3 1941.)

Bmd. H. P. Nicolaisen, Fmd.  
Gartner R. M. Rasmussen.  
Urmager Jens Jensen.  
Suppleant: Proprietær H. Pedersen.

### Markudvalget:

Bmd. H. P. Nicolaisen, Fmd.  
Kontorbestyrer Thv. Jørgensen.  
Landsretssagfører Chr. Boye.

### Maskintilsyn:

(Lov Nr. 143 af 29/4 1913, § 35. Genv. for 4 Aar til 1/7 1941.)

Maskinsynsmand: Maskinmester Rud. Petersen.  
Stedfortræder: Fabrikant J. Hansen.

### Mælkekontrollen:

(Se Kvægtorvet.)

**Nævningeaarsliste-Udvalget for Sydsjællandske  
Nævningekreds, Medlem af**

(Lov om Rettens Pleje af 11/4 1916, § 78. Valgt for 3 Aar til  
1/3 1943.)

Malermester G. A. Lindberg.  
Suppleant: Borgmester V. Christiansen,  
Ringsted.

**Nævningegrundlisten, Medlemmer af det Udvalg, som  
skal foretage det aarlige Valg til**

(Lov om Rettens Pleje af 11/4 1916, § 73. Valgt den 13/3 1939  
f. T. 1/2 1939—30/6 1943.)

Malermester G. A. Lindberg.  
Forretningsfører Poul Hansen.  
Læge W. Vigholt.  
(Direktør P. Axelsen er Formand.)

**Overepidemikommissionen, Medlem af**

(Lov Nr. 138 af 10/5 1915, § 2. Genvalgt 28/8 1939 for 3 Aar til  
30/6 1942.)

Borgmester Vilh. Melgaard.

**Overligningskommissionen:**

(Lov Nr. 87 af 25/3 1933, § 25. Valgt for Tiden 15/1 1938—15/1  
1941.)

Cigarfabrikant J. C. Jensen, Overligningskom-  
missær.  
Dommer T. Lind, Suppleant.

**Plejhjemsforeningen for Sorø Amt, Medlem af Besty-  
relsen for**

Fru Valborg Nielsen.



**Prisudvalget:**

(Handelsministeriets Bek. Nr. 364 af 19/10 1939 og Cirkulære af 24/10 1939.)

Borgmester Vilh. Melgaard, Formand.  
Fru Valborg Nielsen, repr. Forbrugerne.  
Konditor Joh. Lindeskov, repr. de næringsdrivende.

**Renovation:**

(Se Gader og Veje.)

**Rotteudryddelse:**

(Se Teknisk Udvalg.)

**Sessionen, Medlem af**

(Lov Nr. 123 af 8/6 1912, § 8. Valgt paa 4 Aar til 31/3 1941.)

Købmand Andreas Pedersen.

**Skatteraadet for Slagelse Skattekreds:**

(Lov Nr. 149 af 10/4 1922, § 18.)

Cigararbejder A. Berg, Slagelse, Formand.  
Gdr. N. P. Pedersen, Voldbjerggaard pr. Korsør.  
Gdr. Hans Rasmussen, Lundforlund pr. Slagelse.  
Overlærer P. K. Thomsen, Korsør.

**Skatters Eftergivelse, Udvalg til Gennemgang af Andragender om**

Skatteraadsformand A. Berg, Fmd.  
Kontorbestyrer Thv. Jørgensen.  
Snedkermester Aage Olsen.

**Skolekommissionen:**

(Lov Nr. 211 af 20/5 1933, § 3. Valgt paa 4 Aar til 31/3 1941.)

Skatteraadsformand A. Berg, Fmd.  
Forretningsfører Poul Hansen.

Fru Hedevig Jensen.  
Direktør P. Axelsen.  
Sognepræst O. Holmgaard.

**Skoleraadet for Sorø Amts Skoleraadskreds:**

(Lov Nr. 211 af 20/5 1933, § 47. Gælder for Amdsraadets Valgperiode.)

Medlemmer. Suppleant:  
Fhv. Finansminister H. P. Hansen. Skatteraadformand  
A. Berg.  
Konditor Joh. Lindeskov.

**Skoleudvalget:**

Skatteraadformand A. Berg, Fmd.  
Forretningsfører Poul Hansen.  
Snedkermester Aage Olsen.

**Slagtehusudvalget:**

(Se Kvægtorvet.)

**Snekastning:**

Konditor Joh. Lindeskov, Formand.  
Tømremester Chr. Andersen.  
Kontorbestyrel Thv. Jørgensen.  
Oversnefogden.  
Politimesteren.

Oversnefoged: Forvalter Chr. Jensen.

Snefogder: { Murersv. Thv. Schandorff.  
" O. B. Holm.  
" Carl Petersen.  
{ Murerm. Bernh. Jensen.

**Socialudvalget:**

Købmand Andreas Pedersen, Fmd.  
Bmd. H. P. Nicolaisen.

Fru Valborg Nielsen, Næstformand.  
Telegraformand Laur. Nielsen.  
Kontorbestyrer Thv. Jørgensen.  
Viktualiehandler Thv. Nielsen.  
Landsretssagfører Chr. Boye.

*Underudvalg ang. Kommnehjælp:*

Købmand Andreas Pedersen, Fmd.  
Kontorbestyrer Thv. Jørgensen.  
Viktualiehdlr. Thv. Nielsen.

*Underudvalg ang. Invalide- og Aldersrentesager  
m. v.*

Fru Valborg Nielsen, Fmd.  
Købmand Andreas Pedersen.  
Landsretssagfører Chr. Boye.  
Telegraformand Laur. Nielsen.

*Underudvalg ang. egentlig Fattighjælp m. v.*

Købmand Andreas Pedersen, Fmd.  
Viktualiehdlr. Thv. Nielsen.  
Bmd. H. P. Nicolaisen.

*Underudvalg, der repræsenterer Kommunen paa  
Sygekassens og Sygeplejeforeningens Bestyrel-  
sesmøder:*

Kontorbestyrer Thv. Jørgensen, Fmd.  
Fru Valborg Nielsen.  
Viktualiehandler Thv. Nielsen.

**Sporselskabet, Medlem af**

Malermester G. A. Lindberg.

**Sportspladsen:**

(Se Dyrskue- og Sportspladsen.)

**Strudsbergs Friboliger, Udvalg som bestyrer Købm.**

Malermester G. A. Lindberg, Fmd.

Tømrmester Chr. Andersen.

Læge W. Vigholt.

**Sundhedskommissionen:**

(Lov Nr. 87 af 25/3 1933, § 19, jfr. § 14 i Lov Nr. 112 af 1/3 1919. Sundhedsvedtægt af 24/1 1933, § 2.)

Borgmester Vilh. Melgaard, Fmd.

Politimesteren.

Kredslægen.

(Valgt paa 4 Aar til 31/3 1941.)

Tømrmester Chr. Andersen.

Telegrafformand Laur. Nielsen.

Konditor Joh. Lindeskov.

Muremester H. A. Ehlers.

Uden for Byraadet:

Muremester L. Larsen.

Remisearbejder Niels Jensen. }

Gartner R. M. Rasmussen. }

For Marken.

**Sygehuset (Centralsygehuset og Vaskeriet):**

Borgmester Vilh. Melgaard, Fmd.

Fhv. Finansminister H. P. Hansen.

Læge W. Vigholt.

**Sygekasseudvalget, Medlemmer af**

(Lov Nr. 122 af 7/5 1937, § 8. Genvalg for 2 Aar til 1/10 1941.)

Valgt af Byraadet:

Borgmester Vilh. Melgaard.

Læge O. Barfoed.

Valgt af Sygekassen:

Urmager Jens Jensen.

**Teknisk Udvalg:**

(Herunder er henlagt Foranstaltninger til lovordnet Udryddelse af Rotter.)

Malermester G. A. Lindberg, Fmd.  
Borgmester Vilh. Melgaard.  
Murermester H. A. Ehlers.

**Tilsynet med Plejebørn:**

(Se Børneværnet.)

**Tuberkulosestationen i Slagelse, Medlemmer af Bestyrelsen for**

Fhv. Finansminister H. P. Hansen.  
Læge W. Vigholt.

**Turistforeningen for Slagelse og Omegn:**

(Medlem af Propagandaraadet.)  
Borgmester Vilh. Melgaard.

**Udlaan af umyndiges og andre under off. Tilsyn staaende Midler, Vurderingsmænd ved**

(Lov af 19/3 1869, § 2, jfr. § 3. Valgt 19/12 1938 for 1938, 40 og 41.)

Malermester G. A. Lindberg.  
Direktør P. Axelsen.  
Murermester Jens Poulsen.  
Tømremester Th. Olsen.  
Murermester L. Larsen.  
Murermester J. Chr. Jensen.  
Boelsmand H. P. Nicolaisen.  
Landinspektør N. Pedersen Bonde.  
Tømremester Chr. Andersen.  
Konditor Joh. Lindeskov.  
Murermester H. A. Ehlers.

**Ungdomsarbejdsløsheden, Udvalg ang. Bekæmpelse af**

Typograf Poul Hansen, Fmd.  
Kontorbestyrer Thv. Jørgensen.  
Konditor Joh. Lindeskov.

**Ungdomsskolen:**

Administrationen af Ungdomsskolen er henlagt  
under Skoleudvalget.

**Valgbestyrelsen for 2. Landstingskreds, Medlem af**

(Lov af 11/4 1920, § 58. Valgt af Byraadet 25/11 1940 for 1941.)

Borgmester Vilh. Melgaard.

**Vandrerherberget, Medlem af Udvalget for**

Forretningsfører Poul Hansen.

**Vandsynsmænd.**

(Lov Nr. 63 af 28/5 1880, § 6.)

Landinspektør N. Pedersen Bonde, Fmd., gen-  
valgt 28/11 1940 for 4 Aar til 1/12 1944.

Forpagter Augustinus Jensen, valgt for samme  
Tidsrum.

Kontorbestyrer Thv. Jørgensen, genvalgt 30/3  
1937 for 4 Aar til 1/4 1941.

Suppleant: Proprietær H. Pedersen, valgt for  
samme Tidsrum.

**Varetægtsfangers Behandling og Forholdene i Varetægtsfængsler, Medlemmer af Tilsynet med**

(Lovbekendtgørelse Nr. 212 af 1/10 1936 om Rettens Pleje, § 793,  
jfr. Cirk. Nr. 163 af 14/8 1919. Valgt af Byraadet for 4 Aar til  
31/3 1941.)

Boelsmand H. P. Nicolaisen.  
Landsretssagfører Chr. Boye.

**Vaskeriet:**

(Se Sygehuset.)

**Voldgiftsmænd:**

(Se Handel med Husdyr, Husmænds Pligtarbejde og Jagtafløsning.)

**Vurderingsmænd:**

(Se Ejendomsskyld og Grundskyld, Mark- og Vejfred, Jordbonitering og umyndiges Midler.)

**Autoriserede Kloakmestre:**

Murermester J. Poulsen.  
 „ L. Larsen.  
 „ Vilh. L. Jørgensen.  
 „ J. Chr. Jensen.  
 „ S. Jørgensen.  
 „ H. A. Ehlers.  
 „ H. Hansen.  
 Brolægger G. Jørgensen.  
 Murermester Ejnar Jensen.  
 „ K. Knudsen.  
 „ Peter Nielsen.

**Autoriserede Vand- og Gasmestre samt W. C.-****Installatører:**

	Vand- og Gasmester	W. C. Installatører
Smedem. P. L. Hansen .....	do.	
Blikkenslagerm. H. P. Christensen	do. ...	do.
„ M. Carl Madsen	do. ...	do.
Maskinfabrikant Fridtjof Jensen...	do. ...	do.
Blikkenslagerm. C. H. Micheelsen	do. ...	do.
„ Svend Dann.....	do. ...	do.
„ Chr. Jensen .....	do. ...	do.
Maskinsmed H. Chr. Hansen.....	do.	
Blikkenslagerm. S. A. Christensen	do. ...	do.

Smedemester Carl Petersen..... do.  
 Blikkenslagerm. Fr. Madsen ..... do. ... do.  
 Fabrikant M. Andersen ..... do.  
 Blikkenslagerm. P. V. Larsen..... do.  
 Maskinfabrikant C. V. Jensen ... do. ... do.  
 „ Helge Lindberg do. ... do.  
 Blikkenslagerm. Erik Sørensen ... do. ... do.  
 Kobbersmedem. K. V. Micheelsen do.  
 Smedemester Kaj Knudsen ..... do. ... do.  
 Fabrikant C. A. Hansen... Vandmester do.

### Kommunens Tjenestemænd:

Gasværksbestyrer Georg Kragh.  
 Vandværksbestyrer P. Johs, Holbech.  
 Dyrlæge ved det offentl. Slagtehus J. With.  
 Opsynsmand ved do. Viggo Jensen.  
 Bademester Chr. Sørensen.  
 Elektricitetsværket: Bestyrer R. Hallenberg.  
 „ Maskinm. A. E. Christophersen.  
 „ Underm. N. O. Østergaard Høeg.  
 „ „ J. F. F. Nielsen.  
 „ „ Carlo L. B. Wedebye.  
 „ „ Chr. Karlsen.  
 Kontorchef A. Nielsen.  
 Byraadssekretær Manly Johansen.  
 Kommunebogholder Th. Zierau.  
 Kassererske Astrid Steen.  
 Fuldmægtig paa Kæmnerkontoret K. G. Kolding.  
 „ „ „ Nic. Andersen.  
 Stadsingeniør, cand. polyt. H. Kerstens.  
 Brandinspektør, Tømrerm. Chr. Andersen.  
 Pantefoged Peter Vilh. Larsen.  
 Socialinspektør F. V. Martensen til 1/10 1940.



Socialinspektør P. Mahnkopf Hansen fra 1/10  
1940.

Fuldmægtig H. Sillasen.

Forvalter ved Forsørgelsehjemmet Lars Chr.  
Jensen.

Økonoma ved De gamles Hjem, Frk. Agnes An-  
dersen.

Sygeplejerske ved do., Frk. Rasmine Larsen.

Opsynsmand ved Almenskolen Emil Rasmussen.

„ „ Vestre Skole A. Andersen.

„ „ Østre Skole Jul. Nielsen.

Skolelæge Niels Møller .

*Centralsygehuset:*

Kirurgisk Afd.: Overlæge H. P. Rager.

„ 1. Reservel. K. E. Christensen.

Medicinsk Afd.: Overlæge, Dr. med. H. Aastrup.

„ 1. Reservel. Helge Jakobsen.

Røntgen Afd.: Radiolog P. A. Blinkenberg.

Forstanderinde v. Sygeplejen: Frk. Ester Hasle.

Inspektør: Knud Andersen.

Økonoma: Frk. Margrethe Jensen.

Oldfrue: Frk. Erna Olesen.

*Lærerpersonalet:*

Vestre Skole.

Overlærer Peter Kr. Jensen Hærup.

Viceinspektør M. C. Pedersen.

Lærer J. P. Emdal.

„ V. Brunø.

„ Fr. Knudsen.

„ M. A. Thomsen.

„ N. P. Larsen.

„ Johannes Andreas Madsen.

„ Carl Chr. Christensen.

„ K. Rosborg.

„ Arne Rosenholm.

Lærer Oskar Hansen.  
 „ M. S. Holm.  
 Lærerinde, Frk. Anna Lund.  
 „ Fru C. Madsen.  
 „ „ Johanne E. Knudsen.  
 „ Frk. Frederikke C. A. Sonders-  
   hausen.  
 „ Fru Rigmor Louise Rosborg.  
 „ Frk. Dagmar Andersen.  
 „ Fru Marie Elkær Rasmussen.  
 „ „ Paula Pedersen.  
 „ „ Ellinor Krohn Carl.  
 „ „ Signe Stenbæk Nielsen.  
 „ „ Esther Riishøj Petersen.

## Østre Skole.

Overlærer Th. H. Henriksen.  
 Viceinspektør Chr. Nielsen.  
 Lærer P. Andersen.  
 „ K. G. Baark.  
 „ P. K. Nielsen.  
 „ F. C. P. Jacobsen.  
 „ A. E. Gulddal.  
 „ Karl Rasmussen.  
 „ Martin Hansen Nielsen.  
 „ Frederik Andersen.  
 „ Jørgen Peter Madsen.  
 „ Ejner Seidelin Sørensen.  
 „ R. V. E. Rasmussen.  
 Lærerinde, Frk. L. J. Sondershausen.  
 „ „ Anna Margrethe Christensen.  
 „ Fru Ella J. K. Borberg.  
 „ Frk. Kristine Carlsen.  
 „ Fru Sigrid Westergaard.  
 „ Frk. Karen Christensen.  
 „ „ Inger Brøndsted.

## Markskolen.

Lærer Karl Lauritz Jensen.

Lærerinde, Frk. Helga Dixen.

## Slagelse kommunale højere Almenskole.

Rektor Svend Bruun til 31/10 1940.

,, Christian Nielsen fra 1/3 1941.

Lektor C. E. Jordan til 31/7 1940.

,, Jens Albert Sørensen Ibsen.

,, K. M. A. Brudsig.

,, E. H. F. Clausen fra 1/8 1940.

Adjunkt Chr. Kærsgaard Nielsen Staun.

,, Hans Skov.

,, Andreas Veng Christensen.

,, Georg Buchreitz.

,, Frits Haase.

,, H. E. Thomsen fra 1/1 1941.

,, paa Prøve Kaj Viderø fra 1/8 1940.

,, " " Frk. Anna Margrethe  
Thomsen Støtt fra 1/8 1940.

Lærer Th. Lauridsen.

,, Aage William Juul.

,, H. Eskildsen.

Lærerinde, Fru Fr. K. Liliendahl.

,, Frk. Karen Beraka Gam.

## Timelærere og Timelærerinder:

Fru Tove Rye Larsen (Ø. Skole).

Magnus G. N. Pind (Østre Skole).

S. Ankjærsgaard (Vestre Skole).

Cand. mag. Erik Nørgaard fra 1/8 1940 (Almen-  
skolen).

# Forhandlinger.

---

Mødet den 8. April 1940.

Fraværende: Fru Valborg Nielsen og A. Berg  
med anmeldt Forfald.

*Der foretoges:*

1. Efterretningssager.

a. „Statistiske Efterretninger“ Nr. 11 af 15/3 1  
1940 ang. Byggevirksomheden i 2. Halvaar 1939. —  
Toges til Efterretning. (2/1939.)

b. Lov Nr. 95 af 20/3 1940 om Udskrivning af  
Indkomst- og Formueskatten til Staten for Skatteaaret  
1940—41. — Toges til Efterretning. (51—1/1940.)

c. Skattedepartementets Cirkulære af 30/3 1940  
til Vejledning ved Gennemførelse af Lov Nr. 95 af  
20/3 1940 om Udskrivning af Indkomst- og Formue-  
skatten til Staten for Skatteaaret 1940—41. — Toges  
til Efterretning. (63—3/1940.)

d. Skattedepartementets Meddelelse om Tilbage-  
kaldelse af Slagelse Kommunes Tilladelse til at op-  
kræve den fælleskommunale Skat til andre Tider end  
fastsat i Lov Nr. 100 af 14/4 1937. — Toges til Efter-  
retning. (63—2/1940.)

e. Landbrugsministeriets Cirkulære af 11/3 1940 2  
om Tælling vedr. erhvervsmæssig Gartneri, Frugtavl  
og Havebrug. — Toges til Efterretning. (57—7/1940.)

f. Landbrugsministeriets Bekendtgørelse af 30/3  
1940 om Efterbeskatning af Beholdninger af uden-  
landsk Foderkorn og Godtgørelse ved Køb af uden-  
landsk Foderkorn, og Cirkulære af 3/4 1940 ved-  
rørende samme. — Toges til Efterretning. (57—8/1940.)

g. Socialministeriets Bekendtgørelse af 7/3 1940 om den i Lov om Folkeforsikring, § 19, Stk. 1, Nr. 4—5, omhandlede Pengehjælp, der i Barseltilfælde skal ydes af Sygekassen, beregnet efter Pristallet for Januar 1940. — Toges til Efterretning. (59—4/1940.)

h. Socialministeriets Bekendtgørelse af 9/3 1940 om de i Lov om offentlig Forsorg, §§ 194, Stk. 1 — jfr. §§ 216, 220, 224 og 235 —, 259 og 289 omhandlede Indtægtsgrænser og Takster efter Pristallet for Januar 1940. — Toges til Efterretning. (59—5/1940.)

i. Socialministeriets Bekendtgørelse af 11/3 1940 angaaende de i Lov Nr. 181 af 20. Maj 1933 om offentlig Forsorg, §§ 193, 215 og 236 omhandlede Normalbidrag fra 1. April 1940 til 31. Marts 1942. — Toges til Efterretning. (59—3/1940.)

k. Undervisningsministeriets Bekendtgørelse om 3  
Fribefordring for Skoleelever m. v. paa Jernbaner. — Toges til Efterretning. (62—2/1940.)

l. Undervisningsministeriet fremsender en af Finansministeriet udarbejdet Oversigt over Regulerings-tillægssatser m. v., gældende fra 1. April 1940. — Toges til Efterretning. (62—1/1940.)

m. Undervisningsministeriets Cirkulære af 4/4 1940 angaaende Satser for Overtimebetaling for fast ansatte Lærere og for Timebetaling til Timelærere ved Statsskolerne fra 1. April 1940 at regne. — Toges til Efterretning. (62—3/1940.)

n. Handelsministeriets Bekendtgørelse af 30/3 4  
1940 om, hvilke Bekendtgørelser ang. ekstraordinære Foranstaltninger til Sikring af Landets Forsyning med nødvendige Varer m. v. (Lov Nr. 288 af 2/9 1939, jfr. Lov Nr. 88 af 20/3 1940), der indtil videre forbliver i Kraft. — Toges til Efterretning. (56—5/1940.)

o. Indenrigsministeriets Bekendtgørelse af 16/1 1940 om Tilvejebringelse af Hjælpemandskab til Deltagelse i Udførelse af Foranstaltninger til Beskyttelse af Civilbefolkningen mod Følgerne af Luftangreb, for saa vidt angaar Pligten til at deltage i Civilbeskyttelsestjenesten. — Toges til Efterretning. (52—3/1940.)

p. Indenrigsministeriets Cirkulære af 2. April 1940 om Ændringer i Vilkaar for Lejemaal om Bøliger m. v. — Toges til Efterretning. (52—5/1940.)

q. Indenrigsministeriets Skrivelse af 5/4 1940 med Samtykke til, at der i Regnskabsaaret 1940—41 for Slagelse Kommunes Vedkommende udskrives et samlet Skattebeløb af 1.761.053 Kr. 58 Øre. — Toges til Efterretning. (102A/1940.)

r. Indenrigsministeriets Meddelelse om Reguleringstillæg til Distriktsjordemødres og Reservejorde-mødres Løn og til afskedigede Distriktsjordemødres Pension. — Toges til Efterretning. (52—4/1940.)

s. Indenrigsministeriets Samtykke til Mageskifte mellem 6 m<sup>2</sup> af Matr. Nr. 44 ba og 2 m<sup>2</sup> af Matr. Nr. 44 bb, begge af Markjorderne, tilhørende Slagelse Kommune, og 8 m<sup>2</sup> af Matr. Nr. 44 ao, Markjorderne, tilhørende Kjøbenhavns Telefon A/S. Mageskiftet sker uden Vederlag for nogen af Parterne. — Toges til Efterretning. (39—1/1940.)

t. Indenrigsministeriets Meddelelse af 3/4 1940 om, at Slagelse Købstadkommunes Regnskab for 1937—38 efter stedfunden Gennemsyn er tilbagesendt til Byraadet. — Toges til Efterretning. (100A/1938.)

u. Socialministeriets Skrivelse af 3/4 1940 om, 5 at det af Byraadet foretagne Valg af Bogholder Lars Christian Pehrson, Slagelse, til Suppleant for Formanden for Bestyrelsen for Amtsarbejdsanvisningskontoret i Slagelse ikke kan godkendes, da paagældende efter det om hans Arbejdsforhold oplyste maa anses for Arbejder i Arbejdsløshedslovens Forstand. Ministeriet anmoder derfor Byraadet om at foretage nyt Valg. — Toges til Efterretning. (405/1939.)

v. Check fra Socialministeriet, stor Kr. 180,90, som Tilskud til Beskæftigelsesforanstaltning B. 142, Slagelse Rensningsanlæg, for Tiden fra den 2. til den 29. Februar 1940. — Toges til Efterretning. (262/1938.)

x. Landbrugsministeriets Supplement til Forteg- 6 nelse over Ejendomme, der i 1939 er underkastet Op-retholdelsespligt som Landbrugsejendomme. — Toges til Efterretning. (109/1940.)

y. Statens Bibliotekstilsyns Meddelelse om Un- dervisningministeriets Godkendelse af, at Bibliotekar B. Favrholt's Lønningsforhold ændres fra 1. Januar 1940. Lønnen beregnes herefter som for Overlærer v. Folkeskolen. — Toges til Efterretning. (70—1/1940.)

z. Sorø Amts Meddelelse af 3/4 1940 om, at der i 1940—41 til Amtsfonden skal opkræves 15 Kr. af hver Td. af Købstædernes Hartkorn. — Toges til Efterretning. (182/1940.)

æ. Kongeriget Danmarks Tiendebanks Anmodning af 1/4 1940 om at ville opkræve de i April Termin 1940 forfaldne Ydelser, der udgør Kr. 464,61. — Toges til Efterretning. (167/1940.)

ø. Regning, stor Kr. 834,38, fra Købstadforeningen paa Kommunens Arbejdsgiverbidrag til Arbejdsløshedsfonden for Tiden fra 1. Januar til 31. December 1939. — Toges til Efterretning. (164/1940.) 7

aa. Regning paa Kr. 1.062,00 fra Købstadsforeningen, nemlig Kontingent for 1940—41 Kr. 942,00 og Abonnement paa Tidsskriftet for samme Tid Kr. 120,00. — Toges til Efterretning. (165/1940.)

ab. Købstadsforeningens Meddelelse om, at Kæmner Zoffmann, Kolding, paa Foreningens Repræsentantskabsmøde den 27. Januar 1940 har holdt Foredrag om Decimal-Klassifikation for dansk Kommunalforvaltning. Kæmner Zoffmann har foreløbig paataget sig Konsulentvirksomheden for Systemets Indførelse i Kommunerne, og det er Hensigten, formentlig i Løbet af Maj Maaned, at lade afholde Kursus i Kolding. — Toges til Efterretning. (154/1940.)

ac. Slagelse Andels-Svineslagteri indvarsler til 8 Generalforsamling den 6. April 1940 i Sporinteressentskabet. Oversigt over Driftsregnskabet for Sporanlægget i Aaret 1939 forelaa. — Toges til Efterretning. (156/1940.)

ad. Beretning fra Slagelse kommunale Mælkelaboratorium for Aaret 1939. — Toges til Efterretning. (166/1940.)

ae. Beretning vedr. Falcks Redningskorps for Aaret 1939. — Toges til Efterretning. (28—43/1940.)

af. Bekendtgørelse og Cirkulære af 3/4 1940 fra Ministeriet for Handel, Industri og Søfart angaaende Tilrettelægningsen af en Brændselsordning for den kommende Brændselsæson, herunder Nedsættelse af lokale Brændselsudvalg. — Toges til Efterretning. (56—6/1940, 56—7/1940.)

2. Andragender og Forslag m. v.
- a. Andragender om Tilladelse til Installation af 9  
W. C. (12/1940.)
3. Fastsættelse af Dag og Tid for Byraadets 10  
Møder i 1940—41. — Møderne afholdes som hidtil  
den 2. og 4. Mandag i hver Maaned Kl. 19 i den nu-  
værende Byraadssal, Bjergbygade 1. (4/1940.)
4. Valg af Medlemmer til Brændselsudvalg, jfr. 11  
Bekendtgørelse og Cirkulære af 3/4 1940 fra Ministe-  
riet for Handel, Industri og Søfart. — Til Udvalg  
valgtes følgende:
- Formand:* Malermester G. A. Lindberg,  
*Repræsentant for Forbrugerne:* Formand Otto Stein,  
*Sagkyndig i Brændselsspørgsmaal:* Købmand Niels Olsen.  
(331 C. 6/1940.)
5. Andragende fra Grundejere paa Købmager- 12  
gade og Nørre Voldgade om at faa flisebelagt For-  
tovet paa den bebyggede Side af disse Gader. Bro-  
lægningsudvalget indstiller, at Andragendet imødekom-  
mes paa Betingelse af, at Grundejerne afdrager de for  
Kommunen med Arbejdets Udførelse forbundne Udgif-  
ter paa 4 Aar, og at det til enhver Tid skyldige Beløb  
forrentes med 5 % p. a. — Indstillingen tiltraadtes med  
følgende Ændring:
- Det til enhver Tid skyldige Beløb forrentes med  
samme Rentesats, som Kommunen maa betale, dog  
ikke under 5 % p. a. (152/1940.)
6. 2. Behandling af Skoleudvalgets Indstilling af 13  
14/3 1940 om Ændring af Toiletforholdene paa Østre  
Skole og Almenskolen. (Mødet 18/3 1940, Pkt. 4.) —  
Indstillingen tiltraadtes. (150/1940.)
7. 2. Behandling af Brolægningsudvalgets Indstil- 14  
ling af 12/2 1940 angaaende Regulativer og Instrukser  
vedrørende Afløb, Nedstyrtningskakte og Vandklo-  
setter m. m. (Mødet 18/3 1940, Pkt. 3.) — Indstillin-  
gen tiltraadtes, dog at der indsættes en Bestemmelse  
om, at Cisternerne til W. C.-Installationen skal god-  
kendes, forinden de opsættes. (149/1940.)



*For lukkede Døre:*

## 8. Andragender og Forslag.

a. 2. Behandling af Regnskab for Aaret 1938— 15  
39 for I. Ø. Andresens Legat. (Mødet 18/3 1940, Pkt.  
8 a.) — Toges til Efterretning. (35—7/1940.)

b. Regnskabet for Aaret 1939 for Slagelse Have-  
boligforening. — Toges til Efterretning. (160/1940.)

c. Erhvervsskatteudvalgets Skrivelse i Anledning 16  
af en af Slagelse Ligningskommission indgivet Klage  
over, at Slagelse Sct. Peders Landsogn Sogneraad har  
ansat Dyrnlæge Jul. Wamberg til at svare Skat til  
Slagelse Sct. Peders Landsogns Kommune som Er-  
hvervskommune for Skatteaaret 1939—40. Udvalget  
maa holde for, at Dyrnlæge Wamberg maa anses for  
pligtig til at svare Erhvervsskat til Sct. Peders Land-  
sogn, hvorefter den paaklagede Ansættelse stadfæstes.  
— Toges til Efterretning. (400/1939.)

d. Levering af Vand og Gas til Ejendommen, 17  
Matr. Nr. 4 cf, Antvorskov, Sct. Peders Landsogn. —  
Teknisk Udvalgs Indstilling af 4/4 1940 saalydende:

„Landsretssagfører Boye har paa Forpagter P. A. Søren-  
sens Vegne ansøgt om Tilladelse til, at Ejendommen, Matr.  
Nr. 4 cf, Antvorskov, Sct. Peders Landsogn, forsynes med  
Vand og Gas fra Slagelse Kommune samt faar Tilslutning  
til Byens Kloakanlæg.

Da den nævnte Ejendom er en Fortsættelse af Bebyg-  
gelsen paa den nye Amtsvej fra Skælskørvej til Næstved-  
vejen, hvor Byraadet tidligere har bevilget lignende Andra-  
gender fra 2 Grundejere, har Udvalget vedtaget at anbefale,  
at Andragendet bevilges paa Betingelse af, at Ejeren betaler  
alle med Tilslutningen forbundne Udgifter, samt selv in-  
dhenter Amtets Tilladelse til Nedlægning af Ledninger i Vejen.

Afgiften for Vand og Gas betales efter samme Regler  
som for de ovenfor nævnte 2 Ejendomme.

Udgiften vil for Vand- og Gashovedledninger samt Stik-  
ledninger ind til Huset andrage ca. 1200 Kr. og til Kloak-  
ledninger ifølge Overslag fra Brolægningsudvalget ca. 335  
Kr., hvilke Beløb Udvalget mener, bør betales kontant, for-  
inden Tilslutning gives.“

— Indstillingen tiltraadtes. (184/1940.)

e. Bortforpagtning af Matr. Nr. 69 n og 69 x. — 18  
Markudvalget indstiller, at Matr. Nr. 69 n, stor 5 Tdr. 9.275 Kvadratalen, og 69 x, stor 0 Tdr. 6.930 Kvadratalen, bortforpagtes fra 1/10 1939 at regne paa 8 Aar til Arbejdsmand Otto Jensen, Agervej 120, mod en Afgift af  $4\frac{1}{2}$  Td. Byg pr. Td. Land. — Indstillingen tiltraadtes. (38—1/1940.)

f. Tilbud af 31/3 1940 fra pens. Togfører J. Petersen, Holbergsgade, om Køb af ca. 630 m<sup>2</sup> af Matr. Nr. 19 a af Markj. paa den nordlige Side af Østerbro til en Pris af 6 Kr. pr. m<sup>2</sup>. Anbefalet af Brolægningsudvalget. — Byraadet vedtog at sælge Parcellen paa de af Brolægningsudvalget indstillede Vilkaar. (39—2/1940.)

g. Fortsat Understøttelse til afdøde Sygehusinspektør Abel Møllers Enke. Kasse- og Regnskabsudvalgets Indstilling af 27/3 1940 saalydende: 19

„I Anledning af Henvendelse af 31. Januar d. A. fra afdøde Sygehusinspektør Abel Møllers Enke om fortsat at maatte oppebære den hende af Byraadet for de første 10 Aar efter Mandens Død tilstaaede Understøttelse paa 600 Kr. aarlig har Kasse- og Regnskabsudvalget vedtaget at foreslaa Beløbet — 600 Kr. — opsat paa Budgettet for 1940—41, og for saa vidt Byraadet tiltræder Budgettet, da at tilskrive Enkefru Sara Møller, at Andragendet var imødekommet, dog kun for et Aar ad Gangen.“

— Udvalgets Indstilling og Afgørelse tiltraadtes. (124/1940.)

h. Andragende fra Sygeplejerske Floritta J. B. Olsson om Tilladelse til at fratræde Stillingen som Sygeplejeassistent paa „De gamles Hjem“ pr. 1. Juli 1940. — Aldersrenteudvalget anbefaler at imødekomme Andragendet og henstiller, at Stillingen opslaas ledig fra 1. Juli d. A. — Indstillingen tiltraadtes. (159/1940.)

i. Andragende fra Amtsarbejdsanvisningskontoret om at faa bevilget 1200,00 Kr. udover det paa Budgettet for 1939—40 opførte Beløb, Kr. 13.511,70. 20

Overskridelsen skyldes Antagelse af mere Hjælp paa Kontoret og flere Rejsseudgifter paa Grund af en Række Nødhjælpsarbejder i Amtet. — Byraadet efterbevilgede Beløbet 1200 Kr. (343/1940.)

k. Dyrtidstillæg til nogle Funktionærer. — Løn- 21  
ningsudvalgets Indstilling af 5. April 1940 saalydende:

„Fra Dansk Kommunalarbejderforbund har Udvalget modtaget vedlagte Skrivelse angaaende Dyrtidstillæg til nogle Funktionærer, som opgives at være Medlemmer af Forbundet. Da der foruden de i Skrivelsen nævnte endnu er nogle Funktionærer, som ikke er bevilget Dyrtidstillæg, har Udvalget vedtaget at indstille til Byraadet, at følgende tilstaaes Dyrtidstillæg fra 1. Februar d. A. efter samme Regler, som er gældende for de øvrige af Kommunens Tjenestemænd, hvormod der tidligere er sluttet Overenskomst:

Gasværksbestyrer G. Kragh  
Elektricitetsværksbestyrer R. Hallenberg  
Kabelmester H. Schrøder  
Vandværksbestyrer P. Johs. Holbech  
Opsynsmand paa Slagtehuset Carl Viggo Jensen  
Bademester Chr. Sørensen  
Badersken  
Kontorchef A. Nielsen  
Stadsingeniør H. Kerstens  
Opsynsmand paa Forsørgelsehjemmet Lars Chr. Jensen  
Bestyrerinde paa „De gamles Hjem“ Frk. Agnes Andersen  
Opsynsmand ved Vestre Skole A. Andersen  
Opsynsmand ved Almenskolen Emil Rasmussen  
Sygehusinspektør Knud Andersen  
Vejmand Chr. Christiansen.

Med Hensyn til de af Kommunalarbejderforbundet nævnte:

Badeassistent Fru Andreassen  
Oldfrue paa Sygehuset Frk. K. Christensen  
Syerske paa Sygehuset Frk. K. Hansen  
Syerske paa Sygehuset Frk. M. Rasmussen  
Syerske paa Sygehuset Frk. E. Johansen

samt endelig

Raadstuebud Bernh. Jensen

foreslaar Udvalget, at de Udvalg, som anviser Lønninger til de paagældende bemyndiges til at yde Dyrtidstillæg, for saa vidt det ikke allerede er sket."

— Indstillingen tiltraadtes. (70—4/1940.)

1. Andragender om Eftergivelse af Skat. (24/ 22  
1940.)

m. Andragende af 6/4 40 fra N. N. om yderligere Hjælp af Sygehuslegatet til fortsat Ophold paa Gigt-sanatoriet. — Bevilgedes indtil 200 Kr. (37—2/1940.)

9. a. Meddelelse om Besættelse af Stillingen som 23  
Sygeplejerske ved Centralsygehusets Badeafdeling.

Efter den Sygehusudvalget i Mødet den 12/2 d. A. givne Bemyndigelse har Udvalget besat Stillingen fra 1/4 d. A. at regne med Sygeplejerske, Frk. Gertrud Kristine Iversen, Amtssygehuset i Gentofte, paa Betingelse af, at hun benytter Tiden indtil Tiltrædelsen til at supplere sin Uddannelse med speciel Badeuddannelse, og med det Forbehold, at hun er villig til at paatage sig anden Sygeplejeregning paa Centralsygehuset, hvis Forholdene medfører Indskrænkning i Benyttelsen af Badeafdelingen. — Byraadet godkendte Udvalgets Ansættelse af Frk. Gertrud Kristine Iversen. (69—2/1940.)

b. Meddelelse om Besættelse af Stillingen som  
Massøse paa Centralsygehuset.

Efter den Sygehusudvalget i Mødet den 4/3 d. A. givne Bemyndigelse har Udvalget besat Stillingen med Massøse, Frk. Ingeborg Charlotte Søderberg, Ringsted Sygehus, fra 1. April d. A. at regne. — Byraadet godkendte Udvalgets Ansættelse af Frk. Ingeborg Charlotte Søderberg. (69—4/1940.)

10. Sager vedrørende Folkeforsikringen og den offentlige Forsorg.

a. Indstilling fra Aldersrenteutvalget om, at der 24  
bevilges Aldersrentenyder, fhv. Farversvend Martin Hansen, født 10/7 1860, fast Underhold i „De gamles Hjem“. — Indstillingen tiltraadtes. (18a/1940.)

b. Anmodning fra det sociale Udvalg om Godkendelse af Udbetaling af Tillægshjælp (Huslejhjælp) som Kommnehjælp for de i Henhold til Udvalgets Indstilling af 4/4 1940 nærmere anførte 18 Personer med det for hver anførte Beløb, dog kun saa længe Trang foreligger. — Godkendelserne blev enstemmig givet, saaledes at Hjælpen kan ydes indtil 1. Juli d. A., dog kun saa længe Trang foreligger. (15/1940.)

### Ekstraordinært Møde den 15. April 1940.

Fraværende: Fru Valborg Nielsen med anmeldt Forfald.

*Der foretoges:*

#### 1. Meddelelse fra Borgmesteren om Situationen. 25 — Borgmesteren aabnede Mødet med at udtale:

„Siden Byraadet sidst var samlet til Møde, har alvorlige Tildragelser ramt vort Land. Der forestaar som Følge heraf svære Tider for Folket i Almindelighed og for den Del af det, hvis Interesser vi specielt skal varetage.

Det er mit Haab, at Befolkningen vil forstaa, at de nuværende Forhold stiller store Krav, ikke alene hvad angaar en af Forholdene dikteret korrekt Optræden, men ogsaa med Hensyn til Arbejdet for at søge at mildne, hvor økonomiske og andre Vanskeligheder sætter ind.

De sidstnævnte Krav kan kun opfyldes, hvis vi i fuldt Omfang forstaa Nødvendigheden af Samarbejde uanset politiske eller klassemæssige Skillelinier.

Jeg udtaler Haabet om — og jeg tror, Byraadet er enig med mig deri —, at vi her i Staden maa forstaa at gennemføre det nødvendige Samarbejde, og at vi maa formaa hele Befolkningen til at slutte op om de Opgaver, der ligger for.

Derigennem vil vi, som Forholdene er, bidrage vort til at styrke den nationale Selvfølelse. Den kalder vi paa hos alle i disse Dage, for at vi kan skabe det fælles Grundlag, vi maa genopbygge paa, naar Uvejret er drevet over.“

Til denne Udtalelse sluttede Byraadet sig enstemmigt.

Borgmesteren gav derefter en detaljeret Redegørelse for de i Anledning af de tyske Troppers Ankomst siden den 9. ds. trufne Dispositioner.

Byraadet godkendte enstemmigt de af Borgmesteren trufne Dispositioner.

Byraadet vedtog at lade ledende kommunale Tjenestemænd tilgaa Meddelelse om kun at handle efter Ordre af Byens Styrelse.

Kasse- og Regnskabsudvalget — Borgmesteren — bemyndigedes til at foretage de i paakommende Tilfælde fornødne Dispositioner. (193/1940.)

## Mødet den 22. April 1940.

Fraværende: H. P. Hansen og Fru Valborg Nielsen med anmeldt Forfald.

*Der foretoges:*

## 1. Efterretningssager.

a. Udtog af Sorø Amts Skoleraads Forhandlinger i Mødet den 15. Marts 1940. — Toges til Efterretning. (8/1940.) 26

b. Lov Nr. 125 af 30. Marts 1940 om visse Foranstaltninger til Beskyttelse af Civilbefolkningen mod Følgerne af Luftangreb. — Toges til Efterretning. (52—8/1940.)

c. Lov Nr. 145 af 3. April 1940 om Forlængelse af Lov Nr. 324 af 21. September 1939 om Borgernes Pligt til at stille fast Ejendom, Løsøre m. v. til Myn-dighedernes Raadighed. — Toges til Efterretning. (52—6/1940.)

d. Lov af 13. April 1940 om Laan til Anskaffelse af Saasæd i Foraaret 1940 samt Cirkulære vedrørende samme. — Toges til Efterretning. (57—12/1940.) 27

e. Landbrugsministeriets Bekendtgørelse af 30. Marts 1940 om Efterbeskatning af Beholdninger af udenlandsk Foderkorn og Godtgørelse ved Køb af udenlandsk Foderkorn, samt Cirkulære af 3/4 1940 vedr. samme. — Toges til Efterretning. (57—10/1940.)

f. Landbrugsministeriets Cirkulære af 6. April 1940 om Opgørelse over Beholdninger af frostfri Kartoffler pr. 15. April d. A. hos samtlige Landbrugere. — Toges til Efterretning. (57—9/1940.)

g. Landbrugsministeriets Bekendtgørelse af 11/4 1940 angaaende Foranstaltninger til Udryddelse af Oksebrenselarven samt Cirkulære til samtlige Dyr-læger og Cirkulære til samtlige Kommunalbestyrelser vedr. samme. — Toges til Efterretning. (57—15/1940.)

h. Landbrugsministeriets Bekendtgørelse af 12/4 1940 om Tillæg til samme Ministeriums Bekendtgørelse af 7/3 1940 angaaende Handel med Tørv m. v. — Toges til Efterretning. (57—11/1940.)

i. Landbrugsministeriets Cirkulære af 13/4 1940 om Tælling af Rug og Hvede. — Toges til Efterretning. (57—14/1940.)

k. Landbrugsministeriets Bekendtgørelse af 13/4 1940 om Anvendelse af Rug og Hvede og Cirkulære til samtlige Kommunalbestyrelser og de af samme nedsatte kommunale Kornnævn samt til Amtsnævnene. — Toges til Efterretning. (57—13/1940.)

l. Landbrugsministeriets Bekendtgørelse af 16. April 1940 om Tillæg til samme Ministeriums Bekendtgørelse af 30/12 1939 om Afgift ved Slagtning af Svin. — Toges til Efterretning. (57—17/1940.)

m. Handelsministeriets Bekendtgørelse af 9/4 1940 om midlertidige Bestemmelser angaaende Handel med Petroleum. — Toges til Efterretning. (56—8/1940.) 28

n. Handelsministeriets Bekendtgørelse af 9/4 1940 om midlertidige Forbud mod Salg og Udskænkning af stærke Drikke. — Toges til Efterretning. (56—9/1940.)

o. Handelsministeriets Bekendtgørelse af 9/4 1940 om midlertidigt Forbud mod Prisforhøjelser m. v. — Toges til Efterretning. (56—10/1940.)

p. Handelsministeriets Bekendtgørelse af 17/4 1940 om Rationering af Petroleum samt Cirkulære af samme Dato, indeholdende nærmere Regler for Rationeringen. — Toges til Efterretning. (56—11/1940.)

q. Check, stor Kr. 349,00, fra Socialministeriet til Dækning af Slagelse Kommunes Udgifter til det kommunale Maskintilsyn i Aaret 1939. — Toges til Efterretning. (100A/1940.)

r. Sorø Amts Skrivelse af 12/4 1940 om, at Fragtmand Erik Holmgaard Hansens Tilladelse til at drive Fragtmandskørsel med Motorkøretøj paa Strækningen Slagelse—København er fornyet for Tiden indtil Udgangen af Aaret 1940. — Toges til Efterretning. (42—16/1940.) 29

s. Vejkomiteens Skrivelse af 4/4 1940 med Vejledning med Hensyn til Vejtjæres Anvendelse til Istandsættelse og Vedligeholdelse af Veje. — Toges til Efterretning. (173/1940.)

t. Undervisningsministeriets Skrivelse af 17/4 1940 med Godkendelse af, at cand. theol. et mag.

Kaj Viderø ansættes som Adjunkt paa Prøve ved Slagelse kommunale højere Almenskole fra 1. August 1940 at regne. — Toges til Efterretning. (45 b 1/1940.)

## 2. Andragender og Forslag.

a. Dansk Ligbrændingsforenings Afskrift af Slagelse-Krematoriets Driftsregnskab for Aaret 1939 med Anmodning om Udbetaling af Kommunens sædvanlige Tilskud paa 400 Kr. — Henvistes til Budgetbehandlingen. (28—42/1940.) 30

b. Slagelse Tuberkulosestations Regnskab for 1939—40 med Anmodning om sædvanligt Tilskud. — Henvistes til Budgetbehandlingen. (28—38/1940.)

c. Ansøgning fra Togfører Petersen om Godkendelse af Tegning til Beboelsesbygning paa købte Parcel af Matr. Nr. 19 a, Østerbro.

Brolægningsudvalget har intet at erindre mod Situationsplanen og Husets Beliggenhed. — Godkendelsen blev givet. (39—2/1940.)

3. Nyt Valg af Suppleant for Formanden for Amtsarbejdsanvisningskontoret. — Udsattes under Henvielse til Socialministeriets Cirkulæreskrivelse af 18. ds. (405/1939.) 31

4. Anmodning fra Lægerne i Slagelse om Forhøjelse af Taksten for Lægekørsel. Der foreslaas Tillæg til de nugældende Takster i Lighed med de Satter, der findes anført i en medfølgende Afskrift af Overenskomst af 18. Januar 1940 mellem Lægerne i Slagelse og Slagelseegnens Sogneraadforening. Overenskomsten er gældende fra 1. Januar 1940. 32

Det sociale Udvalg anbefaler Andragendet. — Udvalgets Indstilling tiltraadtes. (144/1940.)

5. Andragende om Forhandlinger vedrørende Kloakforhold. 33

Andragende fra Grundejerne ved Trekanten mellem Valbyvej og Volden om Forhandlinger vedrørende Kloakforholdene.

Ifølge en af Stadsingeniøren udarbejdet Oversigt over de nuværende private Kloakforhold samt detaljeret Forslag til en Ændring af disse vil Udgifterne beløbe sig til 2400 Kr. + allerede paaløbne Pumpeudgifter, 500 Kr., ialt 2900 Kr.



Brolægningsudvalget indstiller under 13. ds.:

„I Henhold til Redegørelse og Forslag til nyt Kloak-anlæg over Trekanten Valbyvej-Volden, samt de inter-esserede Grundejeres, ved deres Underskrift bekræftede, Til-sagn om selv at afholde de dermed forbundne Udgifter, ind-stiller nærværende Udvalg herved til det ærede Byraad, at det paagældende Arbejde udføres saaledes, at Kommunen forskudsvis afholder de paaløbende Udgifter, og at disse i Løbet af 5 Aar afdrages til Kommunen, idet det til enhver Tid udestaaende Beløb forrentes med den Rente, som Kom-munen selv maa yde. Alle Udgifter vedrørende de nødven-dige Tinglysninger paa Ejendommen udredes af Grundejerne selv.“

— Udvalgets Indstilling tiltraadtes. (162/1940.)

#### 6. Anvisning af Jord til midlertidige Kolonihaver. 34

Markudvalget indstiller mundtligt, at der i Henhold til en af Stadsingeniøren udarbejdet Tegning ud-lægges Jord til Havedyrkning paa følgende Steder i Kommunen:

- 1) Matr. Nr. 69 c, ved Sorøvej
- 2) — 334 a, ved Dyrskuepladsen
- 3) — 11 c, ved Vestergade

— Byraadet tiltraadte Forslaget og bemyndigede Markudvalget til at ordne det rent praktiske; for Udgifternes og Havernes Indretnings Vedkommende dog i Forbindelse med Kasse- og Regnskabsudvalget. (213/1940.)

*For lukkede Døre:*

#### 7. Andragender og Forslag m. m.

a. Sorø Amts Meddelelse af 5. April 1940 om, 35  
at der under Henvisning til Landbrugsministeriets Be-kendtgørelse af 7/3 1940 i Henhold til de fra Skov-ejerne i Sorø Amt modtagne Tilbud vil kunne stilles ca. 200 Rm. Brænde til Raadighed for Kommunen. Amtet anmoder om Svar paa, hvorvidt Kommunen ønsker at gøre Brug af sin Ret til at købe det om-handlede Kvantum Brænde.

Meddelelsen er straks tilgaaet Brændselsudvalget, der har sikret sig omhandlede 200 Rm. Brænde. — Toges til Efterretning. (331/1939.)

b. Landsretssagfører P. Chr. Petersen anmoder 36  
paa Enkefru Worms Vegne om, at Byraadet vil af-  
betale 10.000 Kr. paa den Prioritet, stor 25.000 Kr.,  
som Fru Worm har indestaaende i Ejendommen, Matr.  
Nr. 238 m. fl. af Slagelse Købstads Bygrunde, Jern-  
banegade 9. — Fru Worms Levevilkaar er for Tiden  
meget ringe, men ved at anvende de 10.000 Kr. til  
Køb af Livrente vil hendes økonomiske Kaar blive  
stærkt forbedret.

Teknisk Udvalg anbefaler at imødekomme An-  
dragendet, bl. a. under Henvisning til, at hele Pri-  
oriteten fra Enkefru Worms Side kan opsiges med  
 $\frac{1}{2}$  Aars Varsel. — Udvalgets Indstilling tiltraadtes.  
(161/1940.)

c. Andragender om Eftergivelse af Skat. — Ind-  
stillingen tiltraadtes. (24/1940.)

8. Meddelelse fra Borgmesteren om Situationen. 37  
Borgmesteren gav en detaljeret Redegørelse for de i  
Anledning af de tyske Troppers Ankomst siden den  
15. ds. trufne Dispositioner og givne Anvisninger.

Byraadet tog Meddelelserne til Efterretning.  
(193/1940.)

9. Besættelse af Stillingen som Medhjælper i 38  
Røntgenklinikken paa Centralsygehuset.

Sygehusudvalget indstiller, at Frk. Inge Bech,  
Hornbæk pr. Randers, ansættes i den ledige Stilling.  
— Byraadet vedtog at ansætte Frk. Inge Bech.  
(69—5/1940.)

10. Borgmesteren gav Meddelelse om de i Dag 39  
med Sorø Amt førte Forhandlinger angaaende Over-  
enskomst og Takstregulativ vedrørende Centralsyge-  
huset. — Udkast til Overenskomst og Takstregulativ  
vil blive forelagt i næste Byraadsmøde. — Toges til  
Efterretning. (546/1934.)

### Mødet den 6. Maj 1940.

Ingen fraværende.

*Der foretoges:*

1. Efterretningssager.

a. Statistisk Departements Offentliggørelse af og 40  
Oversigt over Detailpriserne i April 1940. Pristallet  
er 218. — Toges til Efterretning. (1/1940).

b. Socialministeriets Cirkulære af 17/4 1940 vedrørende Godkendelse af billige Boliger for Aldersrentenydere i Henhold til Folkeforsikringslovens § 40, Stk. 6. — Toges til Efterretning. (59—7/1940.)

c. Handelsministeriets Bekendtgørelse af 26/4 1940 om Rationering af Brændselsolier. — Toges til Efterretning. (56—12/1940.)

d. Samme Ministeriums Cirkulære af 26/4 1940 ang. Bekendtgørelsen om Rationering af Brændselsolier. — Toges til Efterretning. (56—12/1940.)

e. Handelsministeriets Bekendtgørelse af 30/4 1940 ang. midlertidige Bestemmelser om brændselsbesparende Foranstaltninger samt om Handel med Kul, Koks, Cinders og Briketter m. v. — Toges til Efterretning. (56—13/1940.)

f. Landbrugsministeriets Bekendtgørelse og Cirkulære af 26/4 1940 om Handel med udenlandsk Foderkorn. — Toges til Efterretning. (57—19/1940.) 41

g. Landbrugsministeriets Bekendtgørelse af 26/4 1940 om Tillæg til samme Ministeriums Bekendtgørelse af 30/12 1939 om Afgift ved Slagtning af Svin. — Toges til Efterretning. (57—18/1940.)

h. Cirkulære af 25/4 1940 til de kommunale Brændselsudvalg fra det erhvervsøkonomiske Raad (Brændselsnævnet) om Udfyldelse af Skemaer vedr. Hugsten m. m. af Brænde i Skove og Udnyttelsen m. m. af Tørvemoser, beliggende inden for Kommunen. — Toges til Efterretning. (331/1939.)

i. Indenrigsministeriets Samtykke af 24/4 1940 til Salg af en Parcel af Matr. Nr. 19 a af Markjorderne til pens. Togfører J. Petersen, Slagelse. — Toges til Efterretning. (39—2/1940.) 42

k. Check, stor Kr. 12.354,92, fra Indenrigsministeriet som Godtgørelse for ordinær Indkvartering for 2. Halvaar 1939—40. — Toges til Efterretning. (11/1939.)

l. Check, stor Kr. 49.000,00, fra Skattedepartementet, som Forskud paa Slagelse Købstads Andel af de i Finansaaret 1939—40 indkomne Motorafgifter. — Toges til Efterretning. (194/1940.)

m. Sorø Amts Meddelelse om, at Kommunens Andel i Udgifterne ved Tilsyn med Herberger, Arbejdshjem m. v., jfr. § 8 i Lov Nr. 118 af 7. April 1936, for Tiden indtil 31. Marts 1940 udgør Kr. 16,23, der er udregnet efter Folketallet. — Toges til Efterretning. (189/1940.) 43

n. Sorø Amts Cirkulæreskrivelse af 25/4 1940, indeholdende Kommunikation af Statens civile Luftværns Meddelelse angaaende Afmærkning af Viadukter, Veje over Broer, Kantsten etc. — Toges til Efterretning. (249/1938.)

o. Sorø Amts Meddelelse om Tilladelse for Rutebiler Laur. Jakobsen, Nykøbing Sj., til at drive Omnibuskørsel med Motorkøretøj paa Strækningen: Slagelse—Nykøbing Sj. i Stedet for Rutebiler Ejner Hansen, Slagelse, for Resten af Tilladelsens Gyldighedsperiode. — Toges til Efterretning. (42—1/1940.)

p. Meddelelse fra Den kommunale Laanefond om, at den i Kommunens Laaneforskrivning af 24. April 1939 stipulerede Rente paa  $4\frac{1}{2}$  % p. a. vil være gældende fuldt ud ved de fremtidige Rentebetalinger vedrørende dette Laan. — Toges til Efterretning. (75—3/1940.) 44

q. Meddelelse fra Politimesteren i Slagelse m. v. om, at Bevillingen for Knud Valdemar Andersen, Landmandshotellet, Slagelse, er fornyet i 5 Aar til Udgangen af April Kvartal 1945 i Henhold til Overbevillingsnævnets Skrivelse af 20. April 1940. — Toges til Efterretning. (32—4/1940.)

r. Dansk Brandværns-Komités Referat af ordentligt Medlemsmøde den 18. Marts 1940. — Toges til Efterretning. (190/1940.)

s. Dansk Ligbrændingforenings Beretning for Aaret 1939. — Toges til Efterretning. (28—42/1940.)

## 2. Andragender og Forslag.

Slagelse Handelsstandsforenings Anmodning om Byraadets Anbefaling af Ansøgning om Tilskud fra Sorø Amts Skolefond til Slagelse Handelsskole. — Anbefaledes. (27—3/1940.) 45

### 3. Meddelelser fra teknisk Udvalg.

#### a. Teknisk Udvalgs Indstilling af 3 ds. om Opførelse af et Kulhus paa Gasværket: 46

„Da Spørgsmaalet om Oplagring af større Beholdninger af Kul i Forsommeren 1939 fremkom, tog Udvalget samtidig under Overvejelse at udvide Kulhuset paa Gasværket og henvendte sig til Nordisk Gasværkskompagni for at faa udarbejdet en Plan for de fremtidige Udvidelsesmuligheder paa Gasværket, idet det jo var af Betydning, at et nyt Kulhus blev placeret paa den til Formaalet bedst egnede Plads.

Imidlertid kunde et nyt Kulhus ikke blive færdigt, til Beredskabslageret kom hjem, Kullene blev anbragt paa aaben Plads, og da hertil kom de usikre Forhold i Eftersommeren paa Grund af Krigssituationen, blev Sagen stillet i Bero.

Da der nu er indkøbt større Partier Tørv til Kommunen, og da der til disse skal anskaffes Skure, som efter Brugen vil være til Dels værdiløse, har Udvalget ment det økonomisk forsvarligt at anbefale, at der opføres et nyt Kulhus, hvor en Del af Tørven kan anbringes, og som, naar normale Forhold igen indtræder, alligevel vil være en paakrævet Foranstaltning for Gasværkets Drift.

For at sikre, at de nødvendige Materialer kunde være til Stede, har Udvalget indkøbt Jernspærfag til Taget og Monierjern til Betonstøbningen og har endvidere afholdt Licitation over Murer- og Tømrerarbejdet, hvoraf det fremgaar, at naar der regnes med de billigste Tilbud, vil hele Arbejdet kunne udføres for ca. 37.000 Kr.

Udvalget tillader sig herefter at indstille, at Kulhuset opføres efter den foreliggende Plan, og forventer, at det ærede Byraad godkender de trufne Dispositioner.“

— Indstillingen tiltraadtes. Udvalget bemyndigedes til at lade Arbejdet udføre. Overgik til 2. Behandling. (201/1940.)

#### b. Teknisk Udvalgs Meddelelse angaaende Elektricitetsværkets fremtidige Driftsform. — Udvalget gav Meddelelse om de Overvejelser, der har været om Elektricitetsværkets Overgang til Drift ved Tørvegas eller Tilslutning til Højspændingsværkerne. 47

I det første Tilfælde vil Udgifterne antagelig blive omkring 250.000 Kr. og i sidste Tilfælde omkring 350.000 Kr.

Byraadet bemyndigede Teknisk Udvalg til at arbejde videre med Spørgsmaalet om Oprettelse af et Tørvegasværk til Drift af Elektricitetsværket. (200/1940.)

#### 4. Andragender og Forslag m. v.

a. Andragende fra Vilh. Langes Cigar- og Tobaksfabriker A/S om Godkendelse af ny Tegning, der medfulgte i 3 Aftryk, til Brug som Varemærke for Selskabet i Henhold til Byraadets Skrivelse af 11/3 1940. — Byraadet gav den ønskede Tilladelse. (375/1939.) **48**

b. Sorø Amts Skrivelse af 26/4 1940 med Forespørgsel om Byraadet maatte være i Stand til og villigt til at modtage eventuelle epidemiske Patienter fra Sorø By og Opland til Behandling paa Epidemifdelingen ved Centralsygehuset i Slagelse i den Tid — antagelig 2—3 Maaneder — da Sygehuset i Sorø ombygges, saaledes at Patienterne betragtes som almindelige amtskommunale Epidemipatienter. — Sygehusudvalget bemyndigedes til at træffe Afgørelse herom. (192/1940.)

c. Andragende fra Invaliderentynder N. N. om Hjælp af Sygehuslegatet til Indlæggelse paa Sct. Elisabeth Søstrenes Hospital i København for Behandling af alvorlig Ørelidelse. — Bevilgedes indtil 150 Kr. (37—3/1940.)

d. Sygehusudvalgets Indstilling om, at Vikarassistenterne Emarentze Nikolajsen og Karen Ulrich Jensen gives fast Ansættelse paa Centralsygehuset. — Indstillingen tiltraadtes. (69—6/1940.)

e. Forsømmelseslister for Januar, Februar og Marts Maaned 1940 for Almenskolen og Østre Skole. Ingen Forsømmelser. — Toges til Efterretning. (45d/1940.)

#### 5. Skattesager.

Tilbud fra 2 Skatteydere om Efterbetaling af Skat paa Grund af urigtige Selvangivelser. — Byraadet vedtog at indgaa paa, at Sagen afgøres paa den af Ligningskommissionen foreslaede Maade. (25/1940.) **49**

## 6. Licitation over Murer- og Tømrerarbejdet ved Opførelsen af Kulhus til Gasværket. 50

Til Teknisk Udvalg var indkommet følgende Tilbud:

### Murerarbejdet.

L. Larsen & Søn	Kr. 16.824	Ekstrabeton	Kr. 40 pr. m <sup>3</sup>
Ejner Jensen ...	- 15.620		
Madsen & Hansen	- 14.630	—	- 45 —
C. A. Hansen			
& S. Jørgensen...	- 13.022	—	- 38 —

### Tømrerarbejdet.

Louis Hansen ...	Kr. 5.800
H. I. Haupt.....	- 5.751
Sigurd Hansen...	- 5.653
Th. Olsen .....	- 5.085

Udvalget anbefaler, at Tilbudene fra Murermestrene Hansen & Jørgensen og Tømrermester Th. Olsen antages. Den samlede Udgift vil herefter blive:

Murerarbejdet .....	Kr. 13.022,00
Tømrerarbejdet .....	- 5.085,00
Indkøbt Spærfag efter Tilbud m. m. ....	- 8.026,45
Indkøbt Monierjern efter Tilbud.....	- 7.362,00
Montering af Spærfag m. m..... ca.	- 2.000,00
Malerarbejde og uforudsete Udgifter .....	- 1.504,55
	<hr/>
	Kr. 37.000,00

— Indstillingen tiltraadtes. (201/1940.)

## 7. Teknisk Udvalgs Indstilling af 3. Maj 1940 51

saalydende:

„I den i Aaret 1925 mellem A/S De forenede Træskofabriker og Slagelse Kommune oprettede Mageskiftekontrakt, blev der indført en Bestemmelse om, at den af Kommunen ved Mageskiftet erhvervede Lagerbygning skulde udlejes til A/S De forenede Træskofabriker, idet disse skulde have Lejeligt i 10 Aar og Lejeret i 5 Aar.

Dette Lejemaal staar stadig ved Magt, men kan af Kommunen opsiges med eet Aars Varsel, og da man under den nuværende Situation maa være forberedt paa, at det bliver nødvendigt for Elektricitetsværket at lægge Beslag paa den Plads, som Bygningen indtager, tillader Udvalget sig at anmode Byraadet om at meddele A/S De forenede Træskofabriker, at Kommunen ser sig nødsaget til at opsiges Lejemaalet til Ophør den 1. Juni 1941.“

— Indstillingen tiltraadtes. (205/1940.)

**Ekstraordinært Møde den 14. Maj 1940.**

Fraværende: fhv. Finansminister H. P. Hansen  
med anmeldt Forfald.

*Der foretoges:*

**1. Teknisk Udvalgs Indstilling af 13/5 1940 saa- 52  
lydende:**

„Søm Følge af svigtende Tilførsler af Brændselolie under Issituationen i Marts Maaned og de i April Maaned af Myndighederne vedtagne Bestemmelser om Rationering af Leverancerne er Elektricitetsværkets Brændseloliebeholdning allerede formindsket noget, og da yderligere Tilførsler nu maa anses for udelukket, er det begrænset, hvor længe Elektricitetsværket vil kunne opretholde Driften med det nuværende Lager af Brændselolie. Beholdningen vil kunne strække til indtil midt i August Maaned, men saafremt der kan fremskaffes Kul til Drift af Værkets Dampanlæg, vil Driften kunne opretholdes yderligere en Maaned Tid.

Det er derfor nødvendigt, at der snarest muligt findes Udvej til Fortsættelse af Værkets Drift, og der kan i den Henseende være Tale om tre Muligheder.

- 1) Søge Forbindelse med en af de dampdrevne Oplandscentraler, saaledes at Elektricitetsværkets Maskinanlæg standses, og Elektriciteten købes udefra, dette under Forudsætning af, at Oplandscentralerne vil indgaa paa en saadan Leverance, endvidere at der kan fremskaffes tilstrækkelige Mængder af Kul, og at de til Forbindelsen nødvendige Ledninger, Transformatorer, Omformere og øvrige Anlæg kan fremskaffes rettidigt.
- 2) Installere et Tørvegassværk paa Elektricitetsværket og ombygge to af Dieselmotorerne til Drift med Sugegas.
- 3) Installere et Tørvegassværk paa Elektricitetsværket som anført under 2) og som Supplering og Reserve lægge en Forbindelsesledning fra Nordvestsjælland Elektricitetsværks 50.000/10.000 Volts Transformatorstation i Havrebjerg til Slagelse Oplands Højspændingsnet ved Brorupgaard.

Af forannævnte 3 Alternativer vil den under 1) anførte Plan kræve den største Anlægssum, ca. 300.000 Kr., uden dog at give nogen virkelig Sikkerhed for Opretholdelse af Driften. Udvalget har under sine Overvejelser orienteret sig hos Trafikministeren og i Elektricitetsværksraadet,



men har ikke kunnet opnaa noget Tilsagn angaaende Udsigterne for Tilførsel af tilstrækkelige Mængder af Kul til Landet.

Til den under 2) anførte Plan skal Udvalget meddele, at Aktieselskabet Burmeister & Wain, der under den forrige Krig ombyggede et stort Antal Dieselmotorer i danske Elektricitetsværker til Sugegas, har foretaget en Beregning over Udgifterne, der vil medgaa til Installering af et Tørvegassværk for 2000 H. K. samt til Ombygning af to af Værkets Dieselmotorer (den i Aaret 1936 anskaffede 1500 H. K. Totakt-Motor og den 440 H. K. Firtakt-Motor). Denne Udgift vil andrage ca. 150.000 Kr., hvortil kommer Udgift til Bygning for Gasværket og til Hjælpemaskiner. Den samlede Udgift vil blive ca. 200.000 Kr.

Den i Aaret 1930 anskaffede 1500 H. K. Totakt-Dieselmotor vil være mere vanskelig at forandre til Sugegasdrift, idet den paa Grund af dens særlige Konstruktion i saa Fald først maa ombygges til Firtakt-Motor, hvorved dens Ydeevne bliver halveret. Burmeister & Wain foreslaar derfor, at man bibeholder Maskinen i dens nuværende Skikkelse, idet man kan anvende Tjæreolie til dens Drift. Tjæreolien kan faas ved Destillation af Tjæren fra Tørvegassværket; et Aarsforbrug af 10.000 Tons Tørsv regnes at give ca. 500 Tons Tjære, hvoraf der kan udvindes ca. 100 Tons Tjæreolie, der svarer til Værkets Brændselsforbrug i en Maaned.

Paa Foranledning af Bestyrelsen for Andelsselskabet Slagelse Oplands Elektricitetsforsyning, som har givet Udtryk for Ængstelse for, at Driftssikkerheden ved det ombyggede Anlæg skulde blive forringet i Forhold til det nuværende Anlæg, blandt andet paa Grund af den mindre Maskinkraft, der vil være til Raadighed, har Udvalget haft et Møde med Formanden og Direktøren for Nordvestsjællands Elektricitetsværk. Næstformanden og Forretningsføreren for Slagelse Opland deltog i dette Møde. Repræsentanterne for Nordvestsjælland meddelte, at de under de nuværende Forhold maatte være noget forsigtige med at indgaa paa nye, større Leverancer, og Udvalget fik Indtryk af, at heller ikke Nordvestsjælland følte sig ganske tryk med Hensyn til Udsigterne for Tilførsel af Brændsel i tilstrækkelige Mængder.

Højspændingsværkets Repræsentanter mente, at den under Alternativ 3) anførte Plan maatte kunne anses for gennemførlig, hvorfor Mødet sluttede med, at man enedes om, at Nordvestsjællands Elektricitetsværk saa hurtigt som

muligt skulde fremsende Forslag til en Tilslutning til dets Ledningsnet i Havrebjerg samt Betingelser for en supplerende Forsyning.

I Henhold til foranstaaende har Udvalget vedtaget at indstille, at det overdrages Aktieselskabet Burmeister & Wain at installere et Tørvegassværk for 2000 H. K. paa Elektricitetsværket og at ombygge de foran omtalte to Dieselmotorer til Drift med Sugegas. Ved denne Foranstaltning vil Elektricitetsværket være i Stand til som hidtil i væsentlig Grad at forsyne Fjernvarmeanlægget ved Hjælp af Spildvarme.

I Tilslutning til Forhandlingerne med Nordvestsjællandss Elektricitetsværk skal Udvalget meddele, at der i Byen muligvis vil komme til at foreligge en Plan om en forøget Tilslutning af en saadan Størrelse, at Elektricitetsværket under de nuværende Forhold ikke tør paatage sig Leverancen, medmindre man paa een eller anden Maade sikrer sig en øget Produktionsevne. Udvalget tillader sig derfor at anmode om Byraadets Bemyndigelse til at fortsætte Forhandlingerne med Nordvestsjællandss Elektricitetsværk.

Da Tørvegassværket maa anses for at være værdiløst, naar Forholdene med Hensyn til Tilførsel af Brændselolie atter bliver normale, bør Gasanlæggets Anlægssum, ca. 200.000 Kr., nedskrives paa kortest mulig Tid, og Udvalget vil derfor foreslaa, at Nedskrivningen fordeles over et Tidsrum af to Aar med 100.000 Kr. om Aaret.

For indeværende Aar foreslaas det, at 62.500 Kr. afholdes af det Beløb (Kr. 93.950,65), som i Henhold til Elektricitetsværkets Budget skal henlægges til Fornyelsesfondet, medens Resten af de 100.000 Kr., altsaa 37.500 Kr., paa-lignes Elektricitetspriserne. Med en Takstforhøjelse af 5 Øre pr. K. W. T. for Lys og 2 Øre for Kraft vil der ved Salg af Elektricitet paa almindelige Vilkaar kunne forventes følgende Merindtægt:

Lys: 385.000 K. W. T. à 5 Øre .....	Kr. 19.250,00
Kraft: 1.000.000 K. W. T. à 2 Øre .....	- 20.000,00
	<hr/>
Merindtægt ialt ...	Kr. 39.250,00

— Byrådet tiltraadte enstemmigt Teknisk Udvalgs Indstilling ved 1. Behandling og bemyndigede Udvalget til at bestille de fornødne Ting. Overgik til 2. Behandling. (200/1940.)

## 2. Badeudvalgets Indstilling af 13/5 1940 saa- 53 lydende:

„Paa Grund af de ekstraordinære Forhold, Lønstigninger m. m. indstiller Udvalget for Badeanstalten, at der sker en Forhøjelse af samtlige Badepriser paa Badeanstalten.

### Billetterpriser:

Helrussiske Bade .....	fra	2 Kr. 50 Øre	til	3 Kr.
Halvrussiske Bade .....	-	1 - 50	-	2 -
Indsæbningsbade .....	-	70	-	1 -
Karbade .....	-	70	-	1 -
Styrtebade .....	-	40	-	50 Øre
Styrtebade .....	-	20	-	30 -

### Abonnementskort:

Helrussiske Bade .....	fra	25 Kr.	til	30 Kr.
Halvrussiske Bade .....	-	15 -	-	20 -
Indsæbningsbade .....	-	7 -	-	10 -
Karbade .....	-	7 -	-	10 -
Styrtebade .....	-	3 - 75 Øre	-	5 -
Styrtebade .....	-	2 -	-	3 -

Endvidere ønskes Benævnelsen Indsæbningsbade ændret til Dampbade ved Bestilling af nye Billetter.

Forhøjelsen skulde have Gyldighed fra 1/6 1940."

— Indstillingen tiltraadtes. (206/1940.)

## Mødet den 27. Maj 1940.

Fraværende: H. A. Ehlers med meldt Forfald.

*Der foretoges:*

### 1. Efterretningssager.

a. Handelsministeriets Bekendtgørelse og Cirkulære af 17/5 1940 angaaende midlertidige Bestemmelser om Handel med Kul, Koks, Cinders og Briketter m. v. — Toges til Efterretning. (56—15/1940.) 54

b. Handelsministeriets Bekendtgørelse af 21/5 1940 angaaende midlertidige Bestemmelser om Landets Forsyning med Elektricitet. — Toges til Efterretning. (56—16/1940.)

c. Handelsministeriets Bekendtgørelse og Cirkulære af 24/4 1940 om Rationering af Margarine og Palmin m. v. — Toges til Efterretning. (56—14/1940.)

d. Lov Nr. 60 af 26/2 1940 om Fremskaffelse af indenlandske Brændselsmaterialer. — Toges til Efterretning (57—20/1940.) 55

e. Lov Nr. 235 af 6/5 1940 om Tillæg til Lov Nr. 60 af 26. Februar 1940 om Fremskaffelse af indenlandske Brændselsmaterialer. — Toges til Efterretning. (57—21/1940.)

f. Landbrugsministeriets Bekendtgørelse af 7/3 1940 angaaende Handel med Tørv m. v. — Toges til Efterretning. (57—22/1940.) 56

g. Landbrugsministeriets Bekendtgørelse af 8/4 1940 om Tillæg til samme Ministeriums Bekendtgørelse af 7/3 1940 angaaende Handel med Tørv m. v. — Toges til Efterretning. (57—23/1940.)

h. Landbrugsministeriets Bekendtgørelse af 12/4 1940 om Tillæg til samme Ministeriums Bekendtgørelse af 7/3 1940 angaaende Handel med Tørv m. v. — Toges til Efterretning. (57—24/1940.)

i. Landbrugsministeriets Cirkulære af 14/5 1940 med Henstilling til de kommunale Brændselsudvalg om at undersøge, hvorvidt der i de i Kommunen beliggende Skove oparbejdes Træstød og samles Kvas og Huggespaaner i størst muligt Omfang og, saafremt dette ikke sker, at søge Forhandling med vedkommende Skovejer om Udnyttelsen. — Toges til Efterretning. (57—25/1940.)

k. Socialministeriets Cirkulære af 7/5 1940 om Beskæftigelse af arbejdsløse ved Fremstilling af Brændsel. — Toges til Efterretning. (59—10/1940.) 57

l. Socialministeriets Meddelelse af 30/4 1940 angaaende Takster for Ophold paa Arbejdsanstalter og Tvangsarbejdsanstalter i Regnskabsaaret 1940—41. — Toges til Efterretning. (59—9/1940.)

m. Socialministeriets Cirkulære af 30/4 1940 angaaende Tilskud fra den fælleskommunale Udligningsfond til visse kommunale Arbejder. — Toges til Efterretning. (59—8/1940.)

n. Undervisningsministeriets Bekendtgørelse af 1/5 1940 om Fribefordring for Skoleelever m. v. paa Jernbaner. — Toges til Efterretning. (62—4/1940.) 58

o. Justitsministeriets Bekendtgørelse af 16/5 1940 om Afholdelse af Teltlejre m. v. — Toges til Efterretning. (53—2/1940.)

p. Skattedepartementets Cirkulære af 7/5 1940 angaaende Godtgørelsen af de af Kommunalbestyrelsen refunderede Smørrabatmærker. — Toges til Efterretning. (63—4/1940.)

q. Skattedepartementets Cirkulære af 11/5 1940 vedr. Formueskat til Staten for Skatteaaret 1940—41 af indenlandske Dødsboer. — Toges til Efterretning. (63—5/1940.)

r. Indenrigsministeriets Bekendtgørelse af 4/5 1940 angaaende Fastsættelse af Takster for Finansaaret 1940—41 vedrørende Betalingen af de Staten i Henhold til Lov Nr. 181 af 20. Maj 1933 om offentlig Forsorg, § 64, Stk. 2, paahvilende Udgifter. (Epidemiske og veneriske Sygdomme samt Tuberkulose.) — Toges til Efterretning. (52—9/1940.)

s. Check, stor Kr. 361,09, fra Socialministeriet som Tilskud til Beskæftigelsesforanstaltning B. 142, Slagelse Rensningsanlæg, for Tiden fra 1. Marts til 4. April 1940. — Toges til Efterretning. (262/1938.)

t. Meddelelse fra Landvæsenskommissionen af 8. Januar 1932 og 13. Marts 1936 angaaende Kloakprojektet i Skelskørvej—Gækkelundsvej-Kvarteret om Afholdelse af Møde den 3. Juni 1940 til Fastsættelse af Værdibidragstakster. — Toges til Efterretning. Bro-lægningsudvalget og Stadsingeniøren vil give Møde. (56/1931.)

u. Meddelelse fra Landbrugsministeriet om, at der er tilstaaet Niels Lund Nielsen, Bakkevej 171, Slagelse, et Tilskud paa indtil 450 Kr. til Grundforbedringsarbejde. — Toges til Efterretning. (180/1940.)

v. Overbevillingsnævnets Fornyelse af Bevillingen for Niels Poul Gerhard Hansens Enke, Andrea Nielsine Kristine Hansen, Jernbanehotellet, Slagelse, til at drive Beværtning med Ret til Udskænkning af stærke Drikke til Udgangen af Oktober Kvarartal 1944. — Toges til Efterretning. (32—3/1940.)

x. Meddelelse fra Teknologisk Institut om, at dette — mod et Honorar af mindst 100 Kr. aarlig —

paatager sig Tilsyn med større Centralvarmeanlæg ved særligt kvalificerede Varmeingeniører. — Toges til Efterretning. (331/1939.)

y. Brochure fra Handels- og Ingeniørfirmaet Chr. Hjelm Bang, København, angaaende Brændselsbesparelse ved Hjælp af „Miva-Trækmaaler“. — Toges til Efterretning. (331/1939.)

z. Beretning og Regnskab for Aaret 1939 vedrørende Kreditforeningen af Kommuner i Danmark. — Toges til Efterretning. (202/1940.)

æ. Regnskab for Aaret 1939 for „Urmager Jens Ludvig Christen Nørlunds Legat for unge, dygtige, i Slagelse hjemmehørende Haandværkeres videre Uddannelse“. — Toges til Efterretning. (35—8/1940.)

ø. Slagelse Sygeplejeforenings Regnskab for Tiden 1/4 1939—1/4 1940. — Toges til Efterretning. (28—44/1940.)

## 2. Andragender og Forslag.

62

Andragender om Tilladelse til Installation af W.C. — Alle 3 Andragender bevilgedes. (12/1940.)

## 3. Skolelægens Beretning for Skoleaaret 1939—

63

40. — Overgik til 2. Behandling. (45e/1940.)

## 4. Skrivelse angaaende Ferierejser for Skole-

64

elever.  
Skrivelse af 21/5 1940 fra Statsbanernes 1. Distrikt med Blanket til Byraadets Erklæring angaaende Refusion til Statsbanerne af 10 % af Billetprisen for Befordring i Sommerferien 1940. — Byraadet vedtog at indgaa paa at yde Tilskud til Fribefordring af Skoleelever til Sommerferierejser i 1940 paa de anførte Betingelser. (210/1940.)

## 5. 2. Behandling af Forslag om Opførelse af et

65

Kulhus paa Gasværket. — Indstillingen vedtoges endeligt. (201/1940.)

## 6. 2. Behandling af Indstilling vedrørende Elek-

66

tricitetsværket. — Indstillingen vedtoges endeligt. (200/1940.)

*For lukkede Døre:*

## 7. Andragender og Forslag m. v.

67

a. Slagelse Træskofabrik A/S bekræfter den rettidige Modtagelse af Byraadets Opsigelse af Lejemaalet vedrørende Lagerbygningen ved Elektrizitetsværket til Ophør den 1. Juni 1941 og bemærker samtidig, at man senere vil give Byraadet fornøden Underretning angaaende eventuel Erhvervelse af den Del af Bygningen, der er beliggende paa Aktieselskabets Grund, for en Købesum af 1000 Kr. i Henhold til Mageskiftekontraktens Post 12. — Toges til Efterretning. (205/1940.)

b. Andragende fra Smed Carl Petersen, Rensningsanlægget om, at Afgiften for en Hund, han agter at anskaffe sig, maa blive afregnet efter Markjords-taksten, 2 Kr. Anbefalet af Brolægningsudvalget. — Overgik til 2. Behandling. (41—4/1940.)

c. Andragende fra Omnibilejer Mads Hansen om Tilladelse til Indretning af Brødudsalg i Ejendommen, Akacievej 10. — Andragendet blev imødekommet. (207/1940.)

d. Andragender om Eftergivelse af Skat. — Indstillingen tiltraadtes. (24/1940.)

8. Forslag til Overenskomst mellem Østifternes Aandssvageanstalt og Slagelse Kommune angaaende Levering af Gas, Vand og Elektrizitet til „Andersvænge“. — Overgik til 2. Behandling. (84/1938.)

68

## 9. Besættelse af en ledig Stilling som Adjunkt. 69

Der var indkommet 4 Ansøgninger til det ledige Adjunktembede ved Almenskolen for en kvindelig cand. mag. med Gymnastik for Piger som Hovedfag.

Skolekommisionen indstiller efter indhentede Udtalelser fra Undervisningsinspektøren følgende:

- 1) cand. mag. Marie Jørgensen, København
- 2) — Anna Margr. Støtt, København
- 3) — Ellen Krintel Petersen, København.

— Byraadet vedtog at indstille til Undervisningsministeriet, at cand. mag., Frk. Marie Jørgensen, København, ansættes som Adjunkt paa Prøve fra 1/8 1940. (45b 4/1940.)

**10. Fastsættelse af Skolernes Sommerferie. 70**

Skolekommissionen indstiller under 24. Maj 1940, at Sommerferien for Grundskolen begynder Mandag den 24. Juni og slutter den 8. August. — Indstillingen tiltraadtes. (45g/1940.)

**11. Andre Skolesager. 71**

a. Skolekommissionens Indstilling af 16. ds. om Opslag af ledigt Timelærerembede ved Almenskolen med Historie og (eller) Latin i Gymnasiet og Mellem-skolen. — Indstillingen tiltraadtes. (45b 5/1940.)

b. Andragende fra Lærer Martin Nielsen om Tilladelse til at holde Vikar endnu et Aar indtil For-aaret 1941 for at kunne afslutte sine Studier til Ma-gisterkonferens i København. Anbefalet af Skolekom-missionen. — Indstillingen tiltraadtes. (45—5/1938.)

**12. Spisereglement for Beboerne i „De gamles Hjem“. 72**

Aldersrenteutvalget fremsender Forslag til God-kendelse. — Indstillingen tiltraadtes. (288/1937.)

**13. Sager vedrørende Folkeforsikringen og den offentlige Forsorg. 73**

a. Indstilling fra Aldersrenteutvalget om, at der bevilges Aldersrentenyder Sophie Conradine Pedersen, født 26/11 1863 fast Ophold i „De gamles Hjem“. — Indstillingen tiltraadtes. (18a 4/1940.)

b. Indstilling fra Aldersrenteutvalget om, at der bevilges Aldersrentenyder, Murer Jens Frederik Hen-riksen, født 15/2 1863, fast Ophold i „De gamles Hjem“. — Indstillingen tiltraadtes. (18 a 5/1940.)

c. Indstilling fra Aldersrenteutvalget om, at der bevilges pensioneret Depotarbejder Christian Olsen, født 25/10 1854, Ophold i „De gamles Hjem“, indtil videre paa Sygeafdelingen. Paagældende, der har er-klæret Villighed til at betale den fulde Udgift ved Op-holdet, kan paa Grund af Alderssvækkelse ikke være alene og ikke paa anden Maade forskafe sig den for-nødne Pleje. — Indstillingen tiltraadtes. (18a 6/1940.)

d. Anmodning fra det sociale Udvalg om God-kendelse af Udbetaling af Tillægshjælp som Kommune-hjælp for de i Henhold til Udvalgets Indstilling af



14. og 23. Maj 1940 nærmere anførte 165 Personer med det for hver anførte Beløb, dog kun saa længe Trang foreligger. — Godkendelserne blev enstemmig givet, saaledes at Hjælpen kan ydes indtil 1. Juli d. A., dog kun saa længe Trang foreligger. (15/1940.)

14. Andragende fra Restauratør Sture Vilhelm Christiansen om Tilladelse til at holde Anlægspavillonen aaben til Kl. 24 i Tiden indtil 15/9 1940. — Byraadet gav den ønskede Tilladelse, saa længe „Sommertiden“ opretholdes, d. v. s. indtil 15. August. (32—5/1940.) 74

15. Borgmesterens Meddelelse om Situationen. Borgmesteren gav Meddelelse om de siden sidste Beretning trufne Dispositioner i Anledning af de tyske Troppers Ankomst. 75

Meddelelserne toges til Efterretning.

Da det har vist sig, at der flere Gange har været Sammenstimling i Gaderne, bl. a. ved tyske Troppers Afrejse den 26. ds., vedtog Byraadet at rette Henvendelse til Politimesteren om i Overensstemmelse med de eksisterende Bestemmelser at søge forhindret saadanne Sammenstimlinger. (193/1940.)

### Mødet den 10. Juni 1940.

Ingen fraværende.

*Der foretoges:*

#### 1. Efterretningsager.

a. Beretning fra Slagelse Handelsskole for 1939 —40. — Toges til Efterretning. (28—45/1940.) 76

b. Oversigt over Afgang- og Aarsprøverne 1940 for Slagelse kommunale højere Almenskole. — Toges til Efterretning. (45e/1940.)

c. Regnskab for Indsamlingen til Monumentet, rejst over Danske, der satte Livet til i Flyvningens Tjeneste. — Toges til Efterretning. (177/1937.)

d. Handelsministeriets Cirkulær-Skrivelse af 30/5 om Opsamling af Affaldsstoffer for at søge hindret,

at brugte Emballagegenstande m. m., der maatte have nogen Værdi, gaar til Spilde. — Brolægningsudvalget valgtes til at foretage det videre fornødne. (56—19/1940.)

e. Handelsministeriets Bekendtgørelse af 31/5 1940 om Rationering af Brændsel. — Toges til Efterretning. (56—17/1940.) 77

f. Handelsministeriets Cirkulære af 31/5 1940 om Rationering af Brændsel. — Toges til Efterretning. (56—17/1940.)

g. Handelsministeriets Bekendtgørelse af 31/5 1940 om brændselsbesparende Foranstaltninger. — Toges til Efterretning. (56—18/1940.)

h. Handelsministeriets Cirkulær-Skrivelse af 6/6 1940 med Meddelelse om, at „Mineral colza“ omfattes af de gældende Bestemmelser om Rationering af Petroleum. — Toges til Efterretning. (56—20/1940.)

i. Landbrugsministeriets Cirkulære af 4/6 1940 med Meddelelse om, at Andragender om Statsjord og Statslaan til Oprettelse og Udvidelse af mindre Landbrug, herunder Gartnerier og Havebrug m. v. — for at komme i Betragtning i Finansaaret 1941/42 — maa indgives til Kommunalraadet i den Kommune, hvor Ansøgeren bor, i Tiden fra 15. Juni til 1. August d. A. — Toges til Efterretning. (57—26/1940.)

k. Anvisning paa 402.717 Kr. 77 Øre fra Socialministeriet som Forskud paa Statsrefusion for 1939—40, nemlig: 78

I. Forskud paa udbetalte Underholdsbidrag m. v. til Børn uden for Ægteskab .....	21.016,00
II. Forskudsviis udbetalte Underholdsbidrag m. v. til Børn i Ægteskab .....	25.732,00
III. Bidrag til Børn af Enker og Enkemænd samt til forældreløse Børn .....	10.565,00
IV. Forskudsviis Udbetaling af Statens Udgifter til sindssyge, aadndssvage, Epileptikere etc. ....	439,00
V. Hjælp til Militærpersoner .....	5.835,00
VI. Hjælp til forliste Søfolk .....	0,00
VII. Hjælp til Udlændinge, for hvem Udgifterne refunderes med $\frac{7}{10}$ af Statskassen .....	872,00

VIII. Hjælp til Udlændinge, for hvem Staten yder fuld Refusion .....	0,00
IX. Aldersrenter .....	333.503,00
X. Midlertidigt Tillæg til Aldersrentenydere.....	15.538,00
XI. Ialt Forskud paa Statsrefusion .....	413.500,00
Fragaar:	
XII. Indgaaede Bidrag til Børn etc. under Særforsorg .....	12.091,23
XV. Forskud paa Statsrefusion efter Fradrag .....	401.408,77
XVI. Tillæg som Følge af en af Ministeriet foretagen Berigtigelse af den mellemkommunale Refusionsopgørelse for 1938—39 .....	1.309,00
XVII. Der vil herefter være at udbetale Kommunen...	402.717,77
— Toges til Efterretning. (100 B/1940.)	

1. 1. Socialministeriets Vejledning af 2/6 1940 vedrørende Beregning, Tilbageholdelse og Indbetaling af de Lønmodtagerne i Medfør af Lov af 30. Maj 1940 om midlertidig Fordeling og Regulering af Arbejde paahvilende Bidrag. — Toges til Efterretning. (59—12/1940.) 79

1. 2. Købstadforeningens Skrivelse af 6/6 1940 med Meddelelse om, at de af Købstadkommunerne tilbageholdte Lønningsbeløb indbetales til Købstadforeningen. — Toges til Efterretning. (59—12/1940.)

m. Check, stor 46.056,06, fra Undervisningsministeriet som Tilskud til Slagelse kommunale højere Almenskole for Finansaaret 1938—39. — Toges til Efterretning. (233/1939.)

n. Udskrift af Forhandlingsprotokollen for Besigtigelses- og Ekspropriationskommissionen vedrørende Arealerhvervelserne m. v. til Ombygningen af Vejunderføringen for Slagelse—Kalundborg Landevej ved Slagelse Station. — Toges til Efterretning. (318/1931.)

2. Andragender og Forslag m. v.

Andragende om Tilladelse til Installation af W. C. (12/1940.) 80

3. 2. Behandling af Skolelægens Beretn. for Skoleaaret 1939—40. — Toges til Efterretning. (45e/1940.) 81

## 4. Uddeling af Smørrabatmærker.

82

Socialministeriets Cirkulære af 25/5 1940 angaaende Uddelingen af Smørrabatkort til trængende Personer. Meddelelse af samme Dato om, at for Slagelse Kommunes Vedkommende vil Udgifterne til den omhandlede Foranstaltning kunne faas refunderet af Statskassen med et Beløb af indtil 6.342 Kr. indtil den 30. Juni d. A. — Kasse- og Regnskabsudvalget bemyndigedes til at administrere Uddelingen af Rabatmærkerne efter de af Udvalget skitserede Retningslinier. (214/1940.)

## 5. Indstilling om Vejanlæg ved Brandstationen. 83

Brandkommissionen indstiller, at Vejen til Garagerne ved Brandstationen anlægges, og at Gaardspladsen planeres, samt at der foretages en mindre Regulering af Arealet omkring Bygningen. Udgiften hertil vil andrage ca. 3000 Kr.

Endvidere indstiller Brandkommissionen, at der opstilles en Brandhane paa Pladsen ved Brandstationen. Ledningen fra Gaden til Brandhanen skal være 3", og der føres en 2" Støbejernsledning ind under Garagens Gulv til Varmekælderen. Udgiften hertil vil andrage ca. 1200 Kr. — Indstillingen tiltraadtes ved 1. Behandling. Brandkommissionen bemyndigedes til at lade Arbejdet paabegynde. Overgik til 2. Behandling. (83/1938.)

## 6. a. Forslag til Overenskomst med Sorø Amtsraad om Centralsygehuset. 84

Sygehusudvalgets Indstilling af 7/6 1940:

„Under de afsluttende Forhandlinger med Sorø Amtsraad om Størrelsen af Nybygningerne ved Indrettelsen af Centralsygehuset opnaaedes Enighed om, at Amtsraadets Tilskud forhøjedes til 450.000 Kr. til det nu gennemførte Projekt paa Betingelse af, at man enedes om en Overenskomst mellem Amtsraadet og Slagelse Byraad om Benyttelsen af Centralsygehuset.

Om denne Sag har der siden været ført flere Forhandlinger, som er resulteret i vedlagte Forslag til Overenskomst.

Der er i Overenskomsten taget Hensyn til Centralsygehuset gældende særlige Forhold, som knytter sig til Behandlinger paa Sygehusets Specialafdelinger, idet der for ind-

lagte Patienter ydes et Tillæg paa 1 Kr. pr. Dag udover den almindelige Betaling til Dækning af Merudgiften ved disse Afdelingers Drift.

I øvrigt giver Forslagets § 8 Adgang til Optagelse af Forhandlinger om Ændringer, naar Forholdene berettiger dertil, og § 10 fastsætter, at Forhandlinger om Tilskud skal optages, hvis der fremsættes Begæring herom som Følge af Etablering af nye Afdelinger eller Indførelse af nye Behandlingsmaader.

I samme Paragraf bestemmes, at der ligeledes vil være at optage Forhandlinger om nye Takst-Bestemmelser, for saa vidt Sygehuset indfører nye Undersøgelser eller Behandlingsmetoder.

Forslaget indstilles herved til det ærede Byraads Godkendelse."

— Indstillingen tiltraadtes enstemmigt. (546/1934.)

#### b. Sygehusudvalgets Indstilling af 8/6 1940:

85

„Siden Centralsygehusets Oprettelse og Indretning af Specialafdelingerne har Sygehusudvalget overvejet Spørgsmaalet om Formen for Betalingen af de Særbehandlinger, Sygehuset nu kan yde, og som tidligere kun kunde faas ved Besøg paa andre Sygehuse.

I den ved Forhandlingerne ved Sorø Amsraad tilvebragte Indstilling om, at der som Vederlag for Særbehandlinger ydes 1 Kr. pr. Sygedag, mener Sygehusudvalget at have fundet en Form, som ikke blot svarer til sit økonomiske Formaal, men som ogsaa vil simplificere hele Bogholderiet.

Sygehusudvalget tillader sig derfor at indstille til det ærede Byraad, at der med nedennævnte Forbehold gennemføres et ensartet Tillæg, omfattende samtlige paa Sygehuset indlagte Patienter, saaledes, at der indtil videre betales 1 Kr. pr. Sygedag udover den til enhver Tid fastsatte takstmæssige Betaling for Ophold paa Sygehuset fra 1. Juli d. A.

Ved en Forhandling Dags Dato med Repræsentanter for Slagelse anerkendte Sygekasse opnaaedes Enighed om, at Sygekassens Medlemmer indtil videre kun betaler Halvdelen eller 50 Øre pr. Sygedag for de omhandlede Særbehandlinger.

Da Sygekassen ikke vil være i Stand til at faa de med en Kontingentforhøjelse forbundne Forhold i Orden før

1. August, vedtog Udvalget at foreslaa, at Sygehusets Bogholderi omlægges med Hensyn til det ændrede Vederlag fra 1. Juli at regne, og at der for Juli Maaned foretages en særlig Opgørelse for Sygekassens Medlemmers Vedkommende, saaledes at Sygekassens Betalingspligt i H. t. den nye Ordning først praktiseres over for Sygekassen fra 1. August 1940."

— Indstillingen tiltraadtes enstemmigt. (546/1934.)

*For lukkede Døre:*

## 7. Andragender og Forslag.

a. Meddelelse af 30/5 1940 fra Købstadsforeningen med Anmodning til Kommunen om at indsende Meddelelse til Kommunernes Kulkontor, dersom der skulde vise sig Vanskeligheder ved at fremskaffe det fornødne Brændsel til kommunale Institutioner. — Toges til Efterretning. (331/1939.) 86

### b. Skrivelse af 4/6 1940 fra Stadsingeniøren:

„Efter at Landvæsenskommissionen af 8/1 1932 og 13/3 1936 angaaende Kloakprojektet for en Del af Skelskørvej i Slagelse og det tilstødende Gækkelundskvarter den 3. Juni d. A. har afsagt Regnskabskendelse, skal jeg herved i Henhold til Bestemmelse i Kendelse, afsagt af ovennævnte Kommission den 21/7 1936, tillade mig at henstille, at Kommunalbestyrelsen foranlediger foretaget Værdiansættelse af det D. S. B. tilhørende Ledvogterhus ved Næstved-Banen, idet den nævnte Ejendom i Henhold til Lov om Ejendomsskyld er fritaget for Vurdering. Ejeren kan, inden 4 Uger efter Meddelelse af Kommunalbestyrelsens Vurdering, forlange ny Vurdering paa egen Bekostning.

Ejendommen er, efter Opgivelse fra Baneingeniør Munck-Petersen, brandassureret for 6900 Kr."

— Det vedtoges at anmode Vurderingsformanden om en Udtalelse. (56/1931.)

c. Brolægningsudvalgets Udtalelse angaaende et Erstatningskrav fra Markedsrejsende H. C. Petersen, der ifølge Politirapport har faaet ødelagt et Par Benklæder under Gadearbejder ved Smedegade (Niels Olsens Hjørne). 87

Brolægningsudvalget mener ikke, at Uheldet kan være sket af Vanvare og foreslaar Erstatningskravet

og Politimesterens Forslag om Afgørelse i Henhold til Politivedtægtens § 14 afvist. — Udvalgets Indstilling tiltraadtes. (49—1/1940.)

d. Andragende fra N. N. om Tilladelse til at forhøje Lejen for 2 Stk. 2-Værelser Ljligheder i Ejendommen, Absalonsgade 22. — Henvistes til Erklæring af Boligudvalget. (215/1940.)

e. Andragender om Eftergivelse af Skat. — Indstillingen tiltraadtes. (24/1940.)

f. 2. Behandling af Dansk Farmaceutforenings Andragende om Oprettelse af et nyt (tredje) Apotek i Slagelse.

Slagelse anerkendte Sygekasse, der har haft Sagen til Udtalelse, meddeler, at man anbefaler Oprettelsen af et nyt Apotek i Slagelse. — Udsattes. (132/1940.)

8. Besættelse af en Stilling som Sygeplejeassistent. — Aldersrenteutvalget indstiller under 4/6 1940, at den ledige Stilling som Sygeplejeassistent paa „De gamles Hjem“ besættes med Frk. Marie Sørensen, Holger Danskesvej 52<sup>o</sup>, København F. — Byraadet vedtog at ansætte Frk. Marie Sørensen fra 1. Juli d. A. (185/1940.) 88

9. 2. Behandling af Forslag til Overenskomst mellem Østifternes Aandssvageanstalt og Slagelse Kommune angaaende Levering af Gas, Vand og Elektricitet til „Andersvænge“. — Forslaget tiltraadtes enstemmigt. (84/1938.) 89

10. Sager vedrørende Folkeforsikringen og den offentlige Forsorg. 90

a. Indstilling fra Aldersrenteutvalget om, at der bevilges Aldersrentenyder, Enkefru Johanne Marie Christensen, født 14/12 1854, fast Underhold i „De gamles Hjem“. — Indstillingen tiltraadtes. (18a—7/1940.)

b. Indstilling fra Aldersrenteutvalget om, at der bevilges Aldersrentenyder, fhv. Landmand Lars Peter Stampe, født 20/11 1867, fast Underhold i „De gamles Hjem“. — Indstillingen tiltraadtes. (18a—8/1940.)

c. Anmodning fra det sociale Udvalg om Godkendelse af Udbetaling af Tillægshjælp som Kommunehjælp for de i Udvalgets Indstilling af 7/6 1940 anførte 2 Personer med det for hver anførte Beløb, dog kun saa længe Trang foreligger. — Godkendelsen blev enstemmigt givet, saaledes at Hjælpen kan ydes indtil 30/9 d. A., dog kun saa længe Trang foreligger. (15/1940.)

11. Borgmesterens Meddelelse om Situationen. 91  
— Borgmesteren gav Meddelelse om de siden sidste Beretning truffne Dispositioner i Anledning af de tyske Troppers Ankomst.

Toges til Efterretning. (193/1940.)

### Mødet den 24. Juni 1940.

Fraværende: H. A. Ehlers med meldt Forfald.

*Der foretoges:*

1. Efterretningssager.

a. Lov Nr. 306 af 30/5 1940 om Priser m. v. — 92  
Toges til Efterretning. (56—27/1940.)

b. Handelsministeriets Cirkulære-Skrivelse af 11/6 1940 angaaende Prisudvalgenes Fortsættelse og Virksomhed i Henhold til Bestemmelserne i § 16 i for nævnte Lov om Priser m. v. — Toges til Efterretning. (56—28/1940.)

c. Handelsministeriets Bekendtgørelse af 11/6 1940 om Forbud mod ekstraordinært Opkøb af Varer. — Toges til Efterretning. (56—29/1940.)

d. Handelsministeriets Bekendtgørelse af 11/6 1940 om Varesalg. — Toges til Efterretning. (56—30 a/1940.)

e. Handelsministeriets Bekendtgørelse af 14/6 1940 om Tillæg til Bekendtgørelse Nr. 353 af 4. Oktober 1939 om Rationering af Sukker, jfr. Bekendtgørelse Nr. 63 af 29. Februar 1940. — Toges til Efterretning. (56—22/1940.)



f. Handelsministeriets Bekendtgørelse af 14/6 1940 om Tillæg til Bekendtgørelse Nr. 62 af 29. Februar 1940 om Rationering af Kaffe og The og Bekendtgørelse Nr. 185 af 15. April 1940 om Rationering af Cacaamel (-pulver). — Toges til Efterretning. (56—23/1940.) 93

g. Handelsministeriets Cirkulære af 14/6 1940 angaaende Udlevering etc. af Rationeringskort for Sukker, Kaffe, The og Cacaamel (-pulver), Margarine og Palmin samt Smørrabatmærker for Juli Kvartal 1940. Udleveringen sker i Tiden fra Torsdag den 27. til Søndag den 30. Juni d. A. — Toges til Efterretning. (56—24/1940.)

h. Handelsministeriets Cirkulære af 8/6 1940 med Opfordring til de kommunale Brændselsudvalg om i videst muligt Omfang at give Købere, der ønsker delvis at dække deres Forbrug med indenlandsk Brændsel, Mulighed herfor ved Udstedelse af foreløbige Indkøbstilladelser. (56—21/1940.)

i. Handelsministeriets Cirkulære-Skrivelse af 15/6 1940 til de lokale Brændselsudvalg, bilagt en Omregningstabel til Brug ved Fradrag af Beholdninger m. v. ved Uddeling af Brændselskort. — Toges til Efterretning. (56—26/1940.)

k. Handelsministeriets Cirkulære af 14/6 1940 angaaende Rationering af Petroleum og Brændselsolier for Tildelingsperioden, der omfatter Tiden fra 1. Juli til 31. August 1940. — Toges til Efterretning. (56—25/1940.) 94

l. Indenrigsministeriets Cirkulære af 8. Juni 1940 angaaende Indberetning om Kommunernes Udgifter til Drift af Sygehuse i Regnskabsaaret 1939—40. — Toges til Efterretning. (52—10/1940.)

m. Socialministeriets Cirkulære af 7. Juni 1940 angaaende Foranstaltninger i Landkommuner og visse Bykommuner til Fremme af Beskæftigelsen og Arbejdsanvisningen. — Toges til Efterretning. (59—13/1940.)

n. Undervisningsministeriets Cirkulære af 23/5 1940 med Skolefærdselsudvalgets Vejledning for Tilrettelæggelsen af Undervisningen i Færdselslære i Skolerne. — Toges til Efterretning. (62—5/1940.) 95

o. Udtog af Sorø Amtsrads Forhandlinger i Mødet den 15. Marts 1940. — Toges til Efterretning. (8/1940.)

p. Socialministeriets Meddelelse af 14/6 1940 om, at Slagelse Kommunes Tilskud til arbejdsløses Deltagelse i Statsungdomsleiren i Renbæk i Halvaaret 1. Oktober 1939—31. Marts 1940 andrager Kr. 7,00. — Toges til Efterretning. (223/1940.)

q. Sorø Amts Meddelelse om, at der i Henhold til Lov Nr. 374 af 22. December 1937 og Lov Nr. 45 af 22. Februar 1939 som Resttilskud vil blive anvist Kommunen følgende Beløb:

Vedrørende Fordeling af Oksekød .....	Kr. 1.090,58
— — - Flæsk og Svinekød ...	- 1.166,43
— — - Mælk .....	- 995,01
— — - Fisk .....	- 0,00

Kr. 3.252,02

— Toges til Efterretning. (718/1937.)

r. Check, stor 560,04, fra Sorø Amt som Statskassens Tilskud for 1939—40 efter § 8 i Lov Nr. 156 af 14. April 1920 om smitsomme Sygdomme hos Husdyrene. — Toges til Efterretning. (100A/1940.) 96

s. Check, stor Kr. 56,83, fra Skattedepartementet til Dækning af den Slagelse Kommune tilkommende Andel af den i Henhold til Lov om Beskatning af Spil ved Væddeløb m. m. i Finansaaret 1939—40 indkomne Afgift af Totalisatorspil. — Toges til Efterretning. (100A/1940.)

t. Købstadsforeningens Skrivelse af 19. Juni 1940 med Blanketter til Opgørelse m. v. vedrørende Indbetaling af tilbageholdte Bidrag fra Lønmodtagere i Henhold til Lov af 30. Maj 1940 om midlertidig Fordeling og Regulering af Arbejde. — Toges til Efterretning. (59—12/1940.)

u. Sorø Amts Meddelelse om, at den tidligere udfærdigede Tilladelse for Fragtmand Thorkild Mortensen, Korsør, til at drive Fragtmandskørsel med Motorkøretøj paa Strækningen Korsør—Slagelse overdrages til Fragtmand Charles Petersen, Korsør, for Resten af Tilladelsens Gyldighedsperiode. — Toges til Efterretning. (42—2/1940.)

v. Landsretssagfører S. A. Reimers Meddelelse 97 af 17/6 1940 om, at han paa Lodsejernes Vegne har begæret Sagen vedrørende Forureningen af Tude Aa genoptaget for Vandløbsretterne, dels for at faa konstateret, hvor Skylden for Forureningen ligger, dels for at faa truffet Foranstaltninger til Afhjælpning af Forureningen, og dels for at faa paadømt de Erstatningskrav, der fremsættes fra Lodsejernes Side.

Der forelaa endvidere Indkaldelse til Vandsynsforretning, der paabegyndes paa Hotel „Postgaarden“ Onsdag den 26. Juni d. A. — Borgmesteren, Stadsingeniøren og Brolægningsudvalget vil repræsentere Kommunen. (648/1937.)

x. Selskabet for Sundhedsplejen i Danmark meddeler, at det afholder Aarsmøde Fredag den 28. Juni 1940 i Seruminstittet, Amager Boulevard 80, København. — Toges til Efterretning. (28—32/1940.)

y. Statsboligfondens Beretning og Regnskab for 98 17. Regnskabsaar for Tiden 1. Januar til 31. December 1939. — Toges til Efterretning. (228/1940.)

z. De forenede sjællandske Sygekassers Regnskab og Beretning for Aaret 1939 samt Medlemslisten for Aaret 1940. — Toges til Efterretning. (217/1940.)

æ. Regnskab over Værtshusholder Gudmann Niensens Mindelegat for Tiden 31/12 1938 til 31/12 1939 samt Meddelelse om, at Frk. Olivia Nielsen er indtraadt som Medlem af Legatbestyrelsen i Stedet for afdøde Arkitekt Knud Larsen, og at Købmand Aage Erslev er indtraadt i Stedet for Garvermester Hermann Hachenberger. Endvidere er Konditor Lindeskov valgt til Formand for Bestyrelsen. — Toges til Efterretning. (35—9/1940.)

## 2. Andragender og Forslag.

a. Andragende fra „Missionen blandt hjemløse 99 Mænd i København“ om Tilskud af Kommunens Kasse. — Henvistes til Budgetbehandlingen. (28—46/1940.)

b. Regnskab over Tvangsarbejdsanstalten „Sundholm“'s Drift i Regnskabsaaret 1939—40 og Regning paa 275 Kr. 42 Øre, der udgør Kommunens Andel i

Driftsunderskuddet for 1939—40. — Beløbet, 275 Kr. 42 Øre, betales. (222/1940.)

c. Andragende om Tilladelse til at installere W. C. (12/1940.)

3. Udskrift af Landvæsenskommissionsprotokol- 100  
len for Sorø Amt vedrørende Mødet den 3. Juni d. A. angaaende Regnskabsopgørelsen for Kloakprojektet ved en Del af Skelskørvej og det til denne Vej stødende Gækkelundskvarter. — Toges til Efterretning. (56/1931.)

4. 2. Behandling af Indstilling om Vejanlæg ved 101  
Brandstationen. — Indstillingen vedtoges endeligt. (83/1938.)

5. Takstregulativ for Centralsygehuset. 102

Sygehusudvalgets Indstilling af 20. Juni 1940 saalydende:

„I Fortsættelse af den i sidste Byraadsmøde truffne Beslutning om, at Ydelserne for Særbehandlingerne paa Centralsygehuset fastsættes til 1 Kr. pr. Sygedag (og 50 Øre pr. Sygedag for Sygekassepatienter, bosiddende i Slagelse), tillader Sygehusudvalget sig at indstille til det ærede Byraad, at vedlagte Forslag til Takstregulativ godkendes. Det bemærkes, at Forslaget ogsaa omfatter Betalingen for ambulante Behandling, og at der ved Udarbejdelsen af denne Del af Regulativet er taget Hensyn til de Erfaringer, der er indhøstet her og paa andre store Sygehuse.“

— Takstregulativet godkendtes enstemmigt. (546/1934.)

6. Andragender og Forslag m. v. 103

a. Skrivelse af 17/6 1940 fra Købstadforeningen, hvori meddeles, at Spørgsmaalene om Vilkaarene for Indkvarteringen af de tyske Tropper stadig forhandles mellem de danske og tyske Myndigheder. — Toges til Efterretning. (193/1940.)

b. Købstadforeningens Meddelelse om, at Kontorchef Erik Sørensen, som Repræsentant for Den Danske Købstadforening, er blevet Medlem af Valutacentralens Kulfordelingsudvalg med den Opgave at varetage Gasværkernes og de kommunale Institutioners Interesser. — Toges til Efterretning. (331/1939.)

c. Genpart af Skrivelse af 11/6 1940 fra Bestyrelsen for Østifternes Aandssvageanstalt til Inspektøren for „Andersvænge“ angaaende Beregningen og Betalingen af Ejendommens Skatter. — Toges til Efterretning. (84/1938.)

d. Andragende fra Direktør A. Boldt om Fritagelse af den Kommune tilkommende Andel af Forlystelsesafgiften ved en den 13/6 d. A. afholdt Koncert til Fordel for Brændselsindsamlingen til trængende i Slagelse. 104

Der indkom ialt 55 Kr. 50 Øre. — Bevilgedes. (225/1940.)

e. Ændringer i Politistationen, Rosengade. 105

I Anledning af et Andragende fra Justitsministeren om Modernisering af Bygningen, hvori Politistationen er indrettet, foreslaar Udvalget for offentlige Bygninger,

at Byraadet, hvis det tillader en saadan Forandring, maa kræve, at Husets 4 Facader ikke forandres,

at Politiet, naar dette en Gang fraflytter Bygningen, bringer den tilbage (helt eller delvis) til sin nuværende Stand, saafremt Byraadet ønsker det, og

at det med W. C.-Installationen forbundne Kloakarbejde først udføres, naar Reguleringen af Kirkepladsen skal foregaa. — Udvalgets Forslag tiltraadtes. (216/1940.)

f. Brolægningsudvalgets Indstilling af 20/6 1940 106  
saalydende:

„I Anledning af medfølgende Andragende fra The Texas Company A/S, København, ved Landsretssagfører S. A. Reimer, her, om Køb af et Areal ved Sorøvej skal Udvalget anbefale at imødekomme Andragendet paa følgende Betingelser:

Paa Grunden skal hvile de sædvanlige Servitutter, som gælder for Villabebyggelse uden for Østerbro. Bygningers Afstand fra Naboskel bliver i dette Tilfælde 2,5 m.

Det tillades Køberne at opføre Bygninger, som medfølgende Tegning og Fotografier viser til Brug ved Salg af Benzin og Reservedele for Biler samt til Vask og Smøring. Ud over disse Bygninger maa der ikke opføres andre uden Byraadets Tilladelse.

Køberne skal anlægge Rensningstanke for eventuelt Spildevand, som ønskes ledet til Vejens Grøfter, og By-

raadet bestemmer Art og Størrelsen af saadanne Tanke. Opmaaling og Udstykning af Parcellen sker ved Kommunens Foranstaltning, men Omkostningerne herved saavel som ved Overdragelsen i øvrigt udredes af Køberne. Betalingsbetingelser: Køberen betaler Kr. 7,00 pr. m<sup>2</sup>, hvoraf de Kr. 4,50 betales kontant ved Overtagelsen, og Kr. 2,50 pr. m<sup>2</sup> betales, naar Grunden er gjort byggemoden.

Hvis Selskabet ønsker, at Kommunen ikke af sin Jord sælger til andre lignende Foretagender, kan dette anbefales i en Afstand af 100 m, og der betales derfor yderligere ved Overtagelsen kontant Kr. 5,00 pr. m<sup>2</sup>.

I ovenstaaende Priser er iberegnet saavel Vej- som Kloakbidrag."

— Byraadet vedtog at sælge Parcellen som af Brolægningsudvalget indstillet. (39—3/1940.)

g. Forsømmelsesliste for Vestre Skole for Januar, Februar og Marts Maaneder 1940. Ingen Forsømmelser. — Toges til Efterretning. (45d/1940.)

h. Andragender om Eftergivelse af Skat. — Udvalgets Indstilling tiltraadtes. (24/1940.)

i. Stillingen som Socialinspektør.

107

Kasse- og Regnskabsudvalgets Indstilling af 23/6 1940 saalydende:

„Efter at Kasse- og Regnskabsudvalget fra Socialudvalget har faaet tilbagesendt vedlagte Oplysninger om Lønninger for Socialinspektører, har Udvalget vedtaget at indstille til det ærede Byraad, at man af Hensyn til Betydningen af at faa godt kvalificerede Ansøgere til den her i Byen ledige Stilling opslaar Pladsen med en Begyndelsesløn af 6.500 Kr., hvortil kommer et Tillæg paa 300 Kr. hvert 3. Aar indtil 7.400 Kr. og Kommunens Dyrtdstillæg, der for en gift Mand for Tiden udgør 1.002 Kr.

For saa vidt Byraadet tiltræder denne Indstilling, vil Udvalget anbefale, at Stillingen indføres i Kommunens Lønregulativ som 1. Lønklasse b, medens den nuværende 1. Lønklasse betegnes 1. Lønklasse a."

— Byraadet vedtog at opslaa Stillingen ledig paa de indstillede Betingelser med Tiltrædelse til 1. Oktober d. A., eventuelt tidligere. (191/1940.)

## 7. Indstilling vedr. Elektricitetsforsynings Sikring. — Teknisk Udvalgs Indstilling af 22/6 1940: 108

„I Henhold til den Bemyndigelse, der blev givet i Byraadmødet den 14. Maj, har Teknisk Udvalg fortsat Forhandlingerne med Nordvestsjællands Elektricitetsværk ang. en supplerende Forsyning fra dette Værk til Slagelse By og Opland.

Som anført i Udvalgets Indstilling af 13. Maj var man forberedt paa, at der som Følge af Standsningen i Brændselsolietilførslerne vilde blive rettet Henvendelse fra forskellige Virksomheder, der hidtil har anvendt Dieselmotorer som Drivkraft, om Tilslutning til Elektricitetsværket. Foruden at flere mindre Anlæg har anmodet om Forsyning, har Udvalget modtaget Henvendelse fra Aktieselskabet Slagelse Dampmølle, der ønsker at gaa over til elektrisk Drift, og i Oplandet har Vemmelev Elektricitetsværk henvendt sig til Bestyrelsen for Andelsselskabet Slagelse Oplands Elektricitetsforsyning angaaende Levering fra Selskabets Ledningsnet.

Man maa regne med, at nævnte to Virksomheder vil komme til at beslaglægge en Maskineffekt paa henholdsvis 200 kw og 125 kw. Aarsforbruget vil formentlig andrage henholdsvis ca. 1 Million og ca. 150.000 kWh.

Da der af Elektricitetsværkets samlede Maskinkraft, ca. 4000 HK, kun skal ombygges ca. 1500 HK til Drift med Sugegas, vil man med en saa stor Forøgelse i Produktionen ikke kunne forvente at opretholde en paalidelig Drift, medmindre man paa en eller anden Maade sikrer sig en øget Produktionsevne, og da der fra det af Ministeriet nedsatte Elektricitetsudvalg af 1940 er rettet Opfordring til de diesel-drevne Værker om at søge Forbindelse etableret med de dampdrevne Oplandscentraler, vil man vanskeligt kunne modsætte sig en Leverance til de Virksomheder, der ønsker Tilslutning.

Forhandlingerne med Nordvestsjællands Elektricitetsværk er resulteret i et Overenskomstforslag, hvoraf Afskrift vedlægges, og som i store Træk gaar ud paa, at der fra 50/10 kV-Transformatorstationen i Havrebjerg lægges en Forbindelsesledning til det nordligste Punkt af Slagelse Oplands Højspændingsnet (ved Brorupgaard), saaledes at Strømmen, der aftages fra Nordvestsjælland, føres gennem Slagelse Oplands Ledningsnet, dels til Selskabets Forbrugere og dels til Byen, eftersom der maatte være Brug derfor.

Overenskomsten afsluttes mellem Slagelse By og Nordvestsjællands Elektricitetsværk, men ifølge Forhandlingerne,

der er ført mellem Udvalget og Bestyrelsen for Slagelse Opland, ønsker sidstnævnte at være Ejer af Forbindelsesledningen, hvorfor Udgifterne til dennes Etablering, ca. 80.000 Kr., affholdes af Oplandet.

Til Gengæld vil Udvalget foreslaa, at Andelselskabet indtil videre betaler Elektricitetsleverancen efter de i Overenskomstforslaget fastsatte Takster. I Henhold til Bestemmelsen i § 5 b vil Byen kunne regne med en Godtgørelse til Forrentning af de Anlæg paa Værket, der vedrører Oplandets Forsyning.

Naar Planerne med Arrangementet af de til Forbindelsen med Nordvestsjællands Elektricitetsværk nødvendige Anlæg er færdig udført, vil der blive udarbejdet Forslag til Tillæg til den mellem Byen og Oplandet eksisterende Overenskomst, og Udvalget vil til den Tid tillade sig at fremsende dette til Byraadets Godkendelse."

I Henhold til foranstaaende tillader Udvalget sig at indstille Forslaget til Byraadets Godkendelse og anmode om Bemyndigelse til paa det foreliggende Grundlag at afslutte Overenskomst med Nordvestsjællands Elektricitetsværk. — Indstillingen tiltraadtes. (200/1940.)

## 8. Indstilling vedrørende Levering af Elektricitet. 109 Teknisk Udvalgs Indstilling af 22/6 1940:

„Samtidig med Forhandlingerne med Nordvestsjællands Elektricitetsværk har Udvalget ført Forhandling med Repræsentanter for A/S Slagelse Dampmølle, og om Resultatet heraf vedlægges Forslag til Overenskomst med denne Virksomhed.

Til Etablering af denne Forsyning vil det være nødvendigt, at der fra den ved Slagelse Valsemølle eksisterende Transformatorstation føres et Højspændingskabel til Dampmøllen, hvor der indrettes en Transformatorstation.

Udgiften til Tilførselsledningen foreslaas afholdt af Elektricitetsværket, medens Dampmøllen betaler Transformatorstationen.

Der er i Overenskomstforslaget anført Bestemmelser angaaende Betaling for de Elektricitetsmængder, der maatte blive leveret af henholdsvis Nordvestsjællands Elektricitetsværk og Slagelse-Værket, samt Bestemmelser for Afregning ved blandet Levering.



I Henhold til foranstaaende tillader Udvalget sig at indstille Forslaget til Byraadets Godkendelse og anmoder om Bemyndigelse til paa det foreliggende Grundlag at afslutte Overenskomst med Slagelse Dampmølle."

— Indstillingen vedtoges. (200/1940.)

### 9. Besættelse af et Lektorembede ved Almenskolen. 110

Skolekommissionen har paa et Møde vedtaget at indstille følgende til Lektorembedet ved Slagelse højere Almenskole.

Et Flertal indstiller:

- Nr. 1. Adjunkt Ejner Clausen
- 2. — Chr. Staun
- 3. — Hans Skov.

Et Mindretal indstiller:

- Nr. 1. Adjunkt Hans Skov
- 2. — Veng Christensen
- 3. — Georg Buchreitz.

— Byraadet vedtog enstemmigt med 10 Stemmer at indstille til Undervisningsministeriet, at Adjunkt Ejner Clausen udnævnes til Lektor. — Ingen stemte imod. (45b—6/1940.)

### 10. Efterbetaling af Skat. 111

Ligningskommissionen fremsender 6 Stk. Opgørelser over yderligere Kommuneskat m. m. til Slagelse Kommune, hvorefter 6 Skatteydere tilbyder at betale ialt Kr. 4.417,21. — Byraadet vedtog at indgaa paa, at Sagerne afgøres paa den af Ligningskommissionen foreslaaede Maade. (25—4/1940.)

### 11. Sager vedrørende Folkeforsikringen og den offentlige Forsorg. 112

Plejebørnssag: Ansøgning fra Radiohandler Carl M. Grandjean, Løvegade 30, om Tilladelse til at have Barnet Preben Grandjean, født 30/8 1935, i Pleje.

Anbefales af Børneværnet. — Bevilgedes. (14—2/1940.)

## Mødet den 8. Juli 1940.

Fraværende: A. Berg paa Grund af Sygdom samt Laur. Nielsen, Poul Hansen, Chr. Boye og W. Vigholt med meldt Forfald.

*Der foretoges:*

1. Efterretningssager.
  - a. Lov Nr. 336 af 25. Juni 1940 om Civilbeskyttelsestjeneste m. v. — Toges til Efterretning. (52—12/1940.) 113
  - b. Indenrigsministeriets Cirkulære af 12/6 1940 angaaende Indberetning om Kommunernes Udgifter til Skolevæsen i Regnskabsaaret 1939—40. — Toges til Efterretning. (52—11/1940.)
  - c. Socialministeriets Cirkulære af 27/6 1940 angaaende Bestemmelsen i § 5 i Lov Nr. 278 af 30/5 1940 om Foranstaltninger til Fremme af Beskæftigelsen og Arbejdsanvisningen. — Toges til Efterretning. (59—14/1940.)
  - d. Undervisningsministeriets Cirkulære af 26/6 1940 angaaende Bidrag fra Folkeskolens Lærerpersonele til delvis Dækning af Udgifterne i Henhold til Arbejdsfordelingsloven af 30/5 1940. — Toges til Efterretning. (62—6/1940.)
  - e. Landbrugsministeriets Cirkulære af 12/6 1940 angaaende Landbrugstællingen af 29. Juni 1940. — Toges til Efterretning. (57—27/1940.)
  - f. Finansministeriets Cirkulær-Skrivelse af 3/7 1940 med Anmodning til Købstadkommunerne om indtil videre som Bilag til de maanedlige Regnskabsoversigter til Finanshovedbogholderiet, første Gang med Oversigten for Juni Maaned d. A., at indsende Fortegnelse over de Skatter, der ved Maanedens Udgang var forfaldet til Indbetaling til Statskassen, men som ikke ved Postering over Staskassens Kassekonto og Indbetaling til Intradebanken er afregnet. — Toges til Efterretning. (51—2/1940.) 114
  - g. Socialministeriets Meddelelse af 22/6 1940 om, at der — efter Kommunens Anmodning om Ekstratilskud til Uddeling af Smørrabatkort til trængende Per-

soner i H. t. Lov af 25. Maj 1940 — kan forventes Refusion af Kr. 150,00 ud over det ved Meddelelse af 25. Maj 1940 angivne Beløb. — Toges til Efterretning. (214/1940.)

h. Check, stor Kr. 457,61, fra Socialministeriet som Tilskud til Beskæftigelsesforanstaltning B. 142, Slagelse Rensningsanlæg, for Tiden fra 5. April til 1. Maj 1940. — Toges til Efterretning. (262/1938.)

i. Justitsministeriets Skrivelse af 2/7 1940 med 115  
Check, stor Kr. 4.800,35, der udgør Udgiften til Æn-  
dring af Nævningeretslokalerne i 1937/38, 2.945 Kr.  
77 Øre, samt Udgiften til Installation af ny Varme-  
kedel i 1938/39, 4.254 Kr. 58 Øre, ialt 7.200 Kr. 35  
Øre, med Fradrag af den af Staten betalte Leje for  
Nævningeretslokaler i 1938/39 og 1939/40, 2.400 Kr.  
Ministeriet har under samme Dato anmodet Politi-  
mesteren i Slagelse m. v. om at overtage Administra-  
tionen af Ting- og Arresthuset. — Toges til Efter-  
retning. (160/1936.)

k. Anvisning fra Departementet for Told- og  
Forbrugsafgifter paa 32.213 Kr. 72 Øre som den Sla-  
gelse Kommune tilkommende Andel af Afgift paa Om-  
sætningen af stærke Drikke i 1939/40. — Toges til  
Efterretning. (235/1940.)

l. Anvisning fra Sorø Amt paa 100.000 Kr. som 116  
Resttilskud fra Amtsfonden til Centralsygehusets Op-  
førelse. — Toges til Efterretning. (546/1934.)

m. Regning fra Sorø Amt paa 140 Kr. 73 Øre,  
der udgør Slagelse Kommunes Andel af de af Sorø  
Amtsfond i Aaret 1939—40 forskudsvis afholdte og  
oppebaarne Beløb vedrørende Tvangsarbejdsanstalten,  
Forsørgelse af hjemløse trængende etc. Repartition af  
ialt 1040 Kr. 90 Øre paa Amtets Købstæder. — Toges  
til Efterretning. (100 A/1940.)

n. Indvarsling fra Foreningen af kommunale  
Gasværker til ordinær Generalforsamling Tirsdag den  
16. Juli 1940 Kl. 16½ paa Raadhuset i Odense. —  
Det overlodes Teknisk Udvalg at træffe Afgørelse om  
Deltagelse i Mødet. (234/1940.)

o. Købstadforeningens Cirkulær-Skrivelse af 1/7 117  
1940 med Henstilling til Byraadet om at foranledige,  
at Gade- og Vejudvalget — i alle Forhold, hvor det

er muligt — anvender Produkterne fra Danske Gasværkers Tjærekompani A/S, der i Aar er haardt ramt af den Tilbageholdenhed, som fra Vejudvalgenes Side udvises med Hensyn til Vejarbejders Igangsaettelse. — Toges til Efterretning. (237/1940.)

p. Skrivelse af 29. Juni 1940 fra Elektricitetsudvalget af 1940 med Godkendelse af, at Slagelse Elektricitetsværk anskaffer et Tørvogasværk og ombygger 2 af Værkets Dieselmotorer til Drift med Sugegas, og at Slagelse Elektricitetsværk i Forening med Slagelse Oplands Elektricitetsforsyning aftager supplerende Elektricitet fra Nordvestsjællands Elektricitetsværk. — Toges til Efterretning. (200/1940.)

q. Beretning og Regnskab fra Kommunernes Kulkontor for Aaret 1939—40 med Regning paa Slagelse Gasværks Medlemskontingent for 1939—40, Kr. 452,57. — Toges til Efterretning. (230/1940.)

r. Sorø Amts Meddelelse af 26/6 1940 om, at der i Henhold til Lov Nr. 457 af 22. December 1939 som Forskud paa Statskassens Tilskud for April Kvar- 118 tal 1940 vil blive anvist Kommunen følgende Beløb:

Oksekød .....	Kr. 5.272,00
+ ½ Ekstratilskud .....	- 395,00
Flæskekød .....	- 6.778,00
+ ½ Ekstratilskud .....	- 510,00
Mælk .....	- 8.285,00
+ ½ Ekstratilskud .....	- 620,00
Fisk .....	- 1.506,00
+ ½ Ekstratilskud .....	- 115,00

Ialt ... Kr. 23.481,00

— Toges til Efterretning. (434/1939.)

s. Aarsberetning fra Revisions- og Forvaltningsinstituttet A/S for 1939—40. — Toges til Efterretning. (233/1940.)

t. „Herbergs-Ringen“, København, fremsender Haandbogen „Vandring og Herberg“. — Toges til Efterretning. (28—39/1940.)

## 2. Andragender og Forslag.

a. Andragende om Tilskud af Kommunens Kasse: 119

Landsforen. af Vanføre og Lemlæstede. (Aarsberetning for 1939—40.) — Henvistes til Budgetbehandlingen. (28—47/1940.)

b. Andragende om Tilladelse til Installation af W. C., Matr. Nr. 3 cc af Markj., F. Jensen. Stadsingeniøren har intet imod Approbationen at erindre, naar Afløbet udføres regulativmæssigt. — Bevilgedes paa de af Stadsingeniøren stillede Betingelser. (12—10/1940.)

3. Beretning og Regnskab for Arbejdsanvisningskontoret for Regnskabsaaet 1939—40. — Toges til Efterretning. (238/1940.) **120**

4. Meddelelse fra Socialministeriet om Tilskud til Udstedelse af Smørrabatkort. **121**

Socialministeriets Meddelelse af 29/6 1940 om, at Slagelse Kommune vil faa Udgifterne til den fortsatte Fordeling i Tiden indtil den 30. September 1940 refunderet af Statskassen med indtil 9.513 Kr., jfr. Lov Nr. 272 af 25/5 1940. — Kasse- og Regnskabsudvalget bemyndigedes til at forestaa Fordelingen og Uddelingen af Tilskuddet. (214/1940.)

5. Valg af Suppleant for Formanden for Bestyrelsen for Amtsarbejdsanvisningskontoret i Slagelse for Tiden indtil 31/3 1941 i Stedet for Løjtnant L. C. Larsen, der er fraflyttet Byen (Amtet), jfr. Lov Nr. 135 af 30/3 1940. — Repræsentant Sophus A. Petersen, Sct. Mikkelsgade, valgte. (405/1939.) **122**

6. Valg af 2 Medlemmer med Suppleanter til Bestyrelsen for Amtsarbejdsanvisningskontoret, jfr. Lov Nr. 135 af 30/3 1940. **123**

Sorø Amts Sogneraadsforeninger har valgt som Medlem: Sogneraadsformand, Gaardejer Laur. Larsen, Lille Valby pr. Slagelse, og som Suppleant: Sogneraadsformand Chr. Hansen, Kyse pr. Hyllinge.

Arbejdsmandenes Arbejdsløshedskasse i Danmark har valgt som Medlem: H. P. Andersen, Hjelmsømagle, Sneslev, og som Suppleant: Chr. Christensen, Arløse pr. Sandved. — Tiltraadtes. (405/1939.)

7. Valg af 2 Repræsentanter og 2 Suppleanter for disse til Kreditforeningen af Kommuner i Danmark. — Byraadet vedtog at stemme paa: som Repræsentanter: **124**

Landsretssagfører V. Juhl, Kolding,  
 Borgmester J. V. Werner, Odense,  
 som Suppleanter:  
 Landsretssagfører J. C. Sørensen, Aarhus,  
 Landstingsmand, Borgmester Christiansen, Maribo.  
 (219/1940.)

### 8. Brandmandskabets Aflønning.

125

Brandkommissionens Indstilling af 6/7 1940 saalydende:

„I Henhold til det for Aaret 1940—41 vedtagne Budget for Brandvæsenet og efter forudgaaende Forhandlinger tillader Brandkommissionen sig herved at indstille til det ærede Byraad, at der fra 1/4 d. A. at regne vedtages følgende Lønninger for Brandkorpset.

Aarsløn: 1 Assistent .....	Kr.	500,00
Underassistenter, 2 × 196 Kr. ....	-	392,00
Brandmænd, 16 × 176 Kr. ....	-	2816,00
Mekaniker (Chauffør) .....	-	400,00
		<hr/>
	Kr.	4108,00

Naar Brandinspektørens Løn, 800 Kr., lægges hertil, bliver den samlede Aarsløn 4.908 Kr.

Paa Budgettet var Beløbet anført til 4.620 Kr. Det bemærkes i den Anledning, at der med Brandkorpset er opnaaet Enighed om, at 10 Øvelser om Aaret paa tilsammen højst 30 Timer udføres uden ekstra Vederlag, hvorfor der ikke er Tale om nogen Overskridelse af det samlede Beløb til Lønninger.

Med Hensyn til *Timelønningerne* foreslaas disse fastsat som følger.

Assistenten:	v. Alarmering, 1. Time .....	3 Kr. 50 Øre
	efterfølgende 2	- 75 -
Underassistenterne:	— 1. Time .....	3 - 00 -
	efterfølgende 2	- 25 -
Brandmænd:	— 1. Time .....	3 - 00 -
	efterfølgende 2	- 25 -

*Ekstraarbejde*, saasom Stige-, Pumpningsarbejde, Rengøring af Materiellet og Øvelser i Arbejdstiden, betales med 2 Kr. 00 Øre pr. Time til alle i Korpset antagne.

*Forlystelsesvagter*: som Anlægsfester og lignende samt ekstra Øvelser uden for Arbejdstiden betales med 1 Kr. 70 Øre pr. Time.

*Brandvagt* i Teatre, Cirkus og deslige betales med 4 Kr. 00 Øre for indtil 3 Timer og derefter 1 Kr. 70 Øre i Timen.

For Ekstraarbejde og ekstraordinær Vagttjeneste, der falder udenfor de ovenfor nævnte Vagter m. v. betales Assistenten med 2 Kr. 50 Øre pr. Time."

— Indstillingen tiltraadtes. (83/1938.)

9. Tiden for næste Byraadmødes Afholdelse. — 126  
Næste ordinære Byraadmøde fastsattes til Mandag den 12. August d. A.

Kasse- og Regnskabsudvalget bemyndigedes til som i tidligere Aar at træffe Afgørelse i Sager, som ikke kan udsættes. (4/1940.)

*For lukkede Døre:*

10. Andragender og Forslag m. v. 127

a. Andragender om Eftergivelse af Skat. — Udvalgets Indstilling tiltraadtes. (24/1940.)

b. Efterbetaling af Skat. Ligningskommissionen fremsender 3 Stk. Opgørelser over yderligere Kommuneskat m. m. til Slagelse Kommune, hvorefter 3 Skatteydere tilbyder at betale nærmere angivne Beløb, henholdsvis 1030 Kr., 4715 Kr. og 610 Kr. — Byraadet vedtog at indgaa paa, at Sagerne afgøres paa den af Ligningskommissionen foreslaaede Maade. (25/1940.)

c. Tilbud af 8/7 1940 fra Snedker Otto Harald Nielsen, Ny Næstvedvej, Sct. Peders Landsogn, om Køb af ca. 600 m<sup>2</sup> af Matr. Nr. 7 a af Markjorden, paa den nordlige Side af Skelskørvej, til en Pris af 5 Kr. pr. m<sup>2</sup> at betale med  $\frac{1}{5}$  den 1/8 1940 og Restbeløbet i 20 paafølgende Terminer.

Brolægningsudvalget indstiller, at Parcellen sælges paa de tilbudte Vilkaar. — Indstillingen tiltraadtes. (39—6/1940.)

11. Indstilling om Overenskomst vedr. Optagning af Stødbrende. 128

Brændselsudvalgets Indstilling af 28/6 1940 saalydende:

„I Cirkulære af 7. Maj 1940 har Socialministeriet gjort opmærksom paa, at dette Ministeriums Beskæftigelsesudvalg har besluttet at yde Tilskud fra Arbejdsløshedsfonden med 40 % af den udbetalte Arbejds løn, hvor en Kommune iværk-

sætter Arbejde med Optagning af Stød i de i Nærheden af Kommunen liggende Skove.

I denne Anledning har Udvalget ført nogle Forhandlinger med Ingeniør Arvin, der repræsenterer A/S Træstød-kompagniet, København, som for Tiden optager Stød i Gyldeholm Skove.

Disse Forhandlinger har ført til, at der er afsluttet vedlagte Overenskomst, ifølge hvilken Kompagniet paatager sig Stødoptagningen ved Antagelse af Arbejdere fra Slagelse, hvorefter Kommunen køber det indvundne Brænde til de i Overenskomsten nævnte Priser.

En Beregning over, hvorledes de i Overenskomsten nævnte Priser fremkommer, vedlægges.

I Henhold til Cirkulæret er det ikke paakrævet, at Kommunen forinden Arbejdets Iværksættelse indhenter Socialministeriets Godkendelse, hvorimod der senest ved Arbejdets Paabegyndelse skal indsendes Meddelelse til Beskæftigelsescentralen om, at Arbejdet sættes i Gang, ledsaget af visse Oplysninger.

Udvalget tillader sig herefter at anmode Byraadet om Godkendelse af de trufne Dispositioner samt indstiller, at den foran nævnte Meddelelse indsendes med Oplysning om, at der minimalt antages 50 Arbejdere, medens det vil være vanskeligt at opgive, hvor lang Tid Beskæftigelsen vil vare, idet dette vil være afhængig af, hvor stor Efterspørgsel der bliver efter Stødbrændet, og der vil som Følge heraf heller ikke kunne angives, hvor stort Beløb der vil medgaa til Arbejds løn.

Da Salg af Stødbrænde ikke er underkastet Brændselsrationeringen, er det Udvalgets Hensigt at forsøge Brændet solgt, efterhaanden som det saves og eventuelt flækkes."

— Indstillingen tiltraadtes. (236/1940.)

## 12. Sager vedr. Folkeforsikringen og den offentlige Forsorg. 129

a. Indstilling fra Aldersrenteudvalget om, at der bevilges Aldersrentenyder, Arbmd. Niels Frederik Jensen, født 11/12 1855, fast Underhold i „De gamles Hjem“ med Ophold paa Sygeafdelingen indtil videre. — Indstillingen tiltraadtes. (18 a—9/1940.)

b. Ligeledes for Aldersrentenyder, Enkefru Anne Christine Carlsen, født 8/4 1863. — Indstillingen tiltraadtes. (18 a—10/1940.)



## Mødet den 12. August 1940.

Fraværende: H. P. Hansen og Chr. Boye med meldt Forfald.

*Der foretoges:*

1. Efterretningssager.

a. Udtog af Sorø Amtsrads Forhandlinger i **130**  
Mødet den 31. Maj 1940. — Toges til Efterretning.  
(8/1940.)

b. Lov Nr. 404 af 2/8 1940 om midlertidig Begrænsning af Adgangen til at tinglyse Gæld paa fast Ejendom. — Toges til Efterretning. (52—14/1940.)

c. Arbejds- og Socialministeriets Cirkulære af 9/7 1940 om Hjælp til Personer, som er indkaldt til Civilbeskyttelsestjeneste. — Toges til Efterretning. (59—16/1940.)

d. Arbejds- og Socialministeriets Cirkulære af 13/7 1940 angaaende Sikring af Arbejdskraft til Landbruget. — Toges til Efterretning. (59—15/1940.)

e. Indenrigsministeriets Bekendtgørelse af 19/7 1940 om Husvagtmateriel. — Toges til Efterretning. (52—13/1940.)

f. Indenrigsministeriets Bekendtgørelse og Cirkulære af 5/8 1940 angaaende Tilflytters Optagelse paa Folketingsvalglisten. — Toges til Efterretning. (52—16/1940.)

g. Cirkulære af 20/7 1940 fra Ministeriet for offentlige Arbejder vedrørende Kommunernes Andel i Motorafgifterne for Finansaaret 1941—42 samt de Kommunerne tilsagte Tilskud af Vejfondene for Finansaaret 1940—41, 1941—42 og 1942—43. — Toges til Efterretning. (58—1/1940.) **131**

h. Landbrugsministeriets Tillæg af 9/7 1940 til Bekendtgørelse af 26/4 1940 om Handel med udenlandsk Foderkorn samt Cirkulære af 9/7 1940. — Toges til Efterretning. (57—28/1940.)

i. Lov Nr. 390 af 25/7 1940 om en Kornordning for Høstaaret 1940—41. — Toges til Efterretning. (57—29/1940.)

k. Landbrugsministeriets Bekendtgørelse af 3/8 1940 om Aflevering af og Handel med Korn af Høst 1940. — Toges til Efterretning. (57—29/1940.)

l. Landbrugsministeriets Cirkulære af 3/8 1940 vedrørende den kommunale Administration af Kornordningen for 1940—41. — Toges til Efterretning. (57—29/1940.)

m. Takst-Regulativ for Sygebehandling paa Sorø Amts Sygehuse. — Toges til Efterretning. (239/1940.) 132

n. Indenrigsministeriets Samtykke af 27/7 1940 til Salg af en Parcel af Matr. Nr. 7 a af Markjorderne til Snedker Otto Harald Nielsen. — Toges til Efterretning. (39—6/1940.)

o. Handelsministeriets Stadfæstelse af 16/5 1940 af Vedtægt for Beværternæring i Slagelse Købstad. — Toges til Efterretning. (147—1/1940.)

p. Handelsministeriets Godkendelse af 13/7 1940 af Forretningsorden for Bevillingsnævnet i Slagelse. — Toges til Efterretning. (147—2/1940.)

q. Sorø Amts Meddelelse af 18/7 1940 om, at der i Henhold til Lov Nr. 272 af 25. Maj 1940 om Uddeling af Smørrabatkort til trængende som Forskud for Tiden fra 1/5 til 31/8 1940 vil blive anvist Kommunen Kr. 12.834,00. — Toges til Efterretning. (214/1940.) 133

r. Meddelelse af 5/7 1940 fra „Kommissarius ved Anlæg af Jernbaner m. v.“ om Afholdelse af endeligt Regnskabsmøde den 19/7 1940 vedrørende Landevejs-overføringen ved Skovsø. — Toges til Efterretning. (439/1937.)

s. Justitsministeriets Skrivelse af 29/7 1940 om, at Dommeren i Slagelse Købstad m. v. er bemyndiget til i Finansaaret 1940—41 at lade den resterende Trediedel af Realregistrene for Slagelse Købstad omskrive til Tingbøger. Udgiften hertil vil andrage ca. 1800 Kr., hvoraf den Statskassen paahvilende Andel udgør ca. 1200 Kr., medens Resten vil være at udrede af Slagelse Købstads Kasse. — Toges til Efterretning. (654/1937.)

t. Købstadforeningens Skrivelse af 5/7 1940, hvori Byraadets Opmærksomhed henledes paa Social- 134

ministeriets Cirkulære af 29. Juni 1940 „Bekendtgørelse om Henførelse under Ulykkesforsikringsloven af visse Ulykkestilfælde, jfr. midlertidig Lov Nr. 281 af 30. Maj 1940 om Ændring i Lov Nr. 183 af 20. Maj 1933 om Forsikring mod Følger af Ulykkestilfælde med senere Ændringer“, der indeholder Bestemmelser om Ulykkesforsikringslovens Anvendelse paa Ulykkestilfælde, der opstaar ved Krigsbegivenheder. — Toges til Efterretning. (247/1940.)

u. Emballage-Udvalgets Meddelelse af 9. August 1940 vedrørende Indsamling af forskellige Affaldssteder og Indsendelse af periodevise Indberetninger desangaaende. — Toges til Efterretning.

v. Aarsberetning for Tiden fra 1. Oktober 1939 til 31. Marts 1940 fra Mødrehjælpen for Holbæk, Sorø, Præstø og Maribo Amter. — Toges til Efterretning. (176/1939.)

x. Pjecen „Turistvarer“, udgivet af Turistforeningen for Danmark. — Toges til Efterretning. (65—5/1940.)

## 2. Andragender og Forslag.

### a. Andr. om Tilskud af Kommunens Kasse.

135

1) Det Danske Hedeselskab (Aarsberetning 1939—40), 2) Nationalforeningen til Tuberkulosens Bekæmpelse (Beretning 1939—40), 3) Foreningen „Norden“ (Beretning for Tiden 1. Januar 1939 til April 1940), 4) Kysthospitalet paa Refsnæs (Aarsberetning for 1939), 5) Dansk Forening for Folkebade (Aarsberetning 1939—40). — Henvistes til Budgetbehandlingen. (28/1940.)

b. Sorø Amts Skrivelse af 31/7 1940 med Anmodning om en Udtalelse i Anledning af Fastsættelsen for Tiden 1. April 1941—31. Marts 1946 af Feriegodtgørelsen og Mindstebetalingen til Distriktsjordemødre samt Kommunens Betaling til Jordemødre i de i Lov Nr. 181 af 20. Maj 1933 om offentlig Forsorg, §§ 231 og 232, nævnte Tilfælde. — Byraadet vedtog at anbefale, at der udbetales som hidtil. (249/1940.)

c. Andragende fra Vognmand Harald Olsen, Mullerup pr. Slagelse, om Fornyelse af Tilladelsen til Rutebilkørsel paa Strækningen Mullerup Havn—Slagelse

136

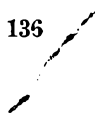

gelse og omvendt. Kasse- og Regnskabsudvalget har paategnet Sagen, at Byraadet intet har imod Andragendet at erindre. — Byraadet tiltraadte Udvalgets Afgørelse. (42—5/1940.)

d. Andragende fra Frede Spohr, Sorø, om Fornyelse af Tilladelsen til Rutebilkørsel paa Strækningen Slagelse—Næstved gennem en Række nærmere angivne Landsbyer. Kasse- og Regnskabsudvalget har paategnet Sagen, at Byraadet intet har imod Andragendet at erindre. — Byraadet tiltraadte Udvalgets Afgørelse. (42—6/1940.)

e. Andragende fra Fragtmand Johannes Georg Larsen, Frederiksberg pr. Sorø, om Fornyelse af Tilladelse til Fragtkørsel ad Ruten Sorø—Slagelse. Kasse- og Regnskabsudvalget har paategnet Sagen, at Byraadet intet har imod Andragendet at erindre. — Byraadet tiltraadte Udvalgets Afgørelse. (42—7/1940.)

f. Andragende fra Rutebilejer Bernh. Christensen, Bisserup, om Fornyelse af Tilladelsen til Omnibuskørsel ad Ruten Bisserup—Dalmose—Slagelse. — Kasse- og Regnskabsudvalget har paategnet Sagen, at Byraadet intet har imod Andragendet at erindre. — Byraadet tiltraadte Udvalgets Afgørelse. (42—8/1940.)

g. Andragender om Tilladelse til at installere 137  
W. C.

Matr. Nr. 32 ad af Markj., Fridthjof Jensen. — Stadsingeniøren har intet at erindre.

Matr. Nr. 3 ar af Markj., H. P. Christensen. Stadsingeniøren har intet at erindre, naar Afløbet udføres regulativmæssigt.

Matr. Nr. 11 am af Markj., Fr. Madsen. — Stadsingeniøren har intet at erindre.

Matr. Nr. 9 ø af Markj., Chr. Jensen. — Stadsingeniøren har intet at erindre, naar Afløbsforholdene ordnes regulativmæssigt.

— Bevilgedes paa de af Stadsingeniøren stillede Betingelser. (12/1940.)

3. Andragende af 2/8 1940 fra Turistforeningen 138  
for Slagelse og Omegn om Tilladelse til at anvende Byens Vaaben paa Foreningens Brevpapir, Tryksager og Turistvarer. — Sendes til Erklæring af Kasse- og Regnskabsudvalget. (65—6/1940.)

4. Andragende om Tilskud til Optagelse af en historisk Film for Sorø Amt. 139

Andragende af 2/8 1940 fra Turistforeningen for Slagelse og Omegn om et ekstraordinært Tilskud paa Kr. 500,00 til Bestridelse af Foreningens Andel, 3000 Kr., som Turistforeningen i Sorø Amt har paataget sig at skaffe til Optagelse af Filmen „Historiske Minder i Sorø Amt“. Filmens Optagelse vil koste ca. 12.000 Kr., heraf yder Dansk Kulturfilm de 6000 Kr., Turistforeningen for Danmark 1000 Kr., i Fællesskab har de fem Turistforeninger i Sorø Amt paataget sig at skaffe 3000 Kr., medens de resterende 2000 Kr. er skaffet til Veje dels gennem de samvirkende Turistforeninger Øst for Storebælt og dels fra privat Side. — Byraadet vedtog at yde et Tilskud paa 500 Kr. (65—7/1940.)

5. Beretning om 8.-Klasser i 1939—40. 140

Skolekommissionens Indberetning for Skoleaaret 1939—40 vedrørende de ved Slagelse kommunale Skolevæsen oprettede to 8.-Klasser. — Toges til Efterretning. (45 e/1940.)

6. Optagelse af Laan. 141

Kasse- og Regnskabsudvalgets Indstilling af 10/8 1940 saalydende:

„Kasse- og Regnskabsudvalget har i den sidste Tid ført Forhandlinger angaaende Spørgsmaalet om Optagelse af Laan og har vedtaget at indstille til det ærede Byraad, at man ansøger Ministeriet om Tilladelse til at optage Laan til følgende Formaal og Beløb:

1) 5-aarigt Laan til Etablering af Sugegasværk til Elektricitetsværket .....	225.000 Kr.
Til Dækning af Udgifter ved Brændelseskure m. v. ....	50.000 -
Til Dækning af Udgifter til Indretning af det af Byraadet den 5/1 d. A. vedtagne Højspændingsanlæg paa Elektricitetsværket .....	125.000 -
<u>Tilsammen ...</u>	<u>400.000 Kr.</u>

2) 30-aarigt Laan til Afdrag paa midlertidigt Laan .....	310.000 Kr.
Til Dækning af Ekstraudgifter ved Kasernebyggeriet efter Forhandling med Ministeriet	80.000 -
Til Dækning af Ekstraudgifter ved Rensningsanlæg .....	50.000 -
Til Dækning af Kommunens Udgifter ved Opførelse af Brandstation og til Anskaffelse af en Del af Brandmateriellet .....	50.000 -
Til Bestridelse af Udgifter ved nye Arbejder	110.000 -
	<hr/>
	Tilsammen ... 600.000 Kr.

— Borgmesteren redegjorde nærmere for Sagen.  
— Overgik til Behandling for lukkede Døre.

Byraadet vedtog at optage det midlertidige 5-aarige Laan paa 400.000 Kr. i Banken for Slagelse og Omegn til  $5\frac{1}{4}$  % Rente som tilbudt af Banken.

Endvidere bemyndigedes Kasse- og Regnskabsudvalget til paa bedst mulig Maade at søge optaget et langfristet Laan paa 600.000 Kr. som indstillet af Udvalget. (75—4/1940.)

*For lukkede Døre:*

7. Andragender og Forslag m. v.

142

a. Andragende fra Restauratør Sture Christiansen, Slagelse, om Tilladelse til at holde Restaurationen i Anlægspavillonen aaben til Kl. 24 fra den 15. August til den 1. September, eventuelt til den 15. September.  
— Byraadet vedtog at svare Restauratør Christiansen, at Byraadet staar fast paa sit een Gang tagne Standpunkt, hvorfor Andragendet ikke kan imødekommes. (32—10/1940.)

b. Tilbud af 17/7 1940 fra Elektriker C. A. J. Espenhein, Kalundborgvej 17, om Køb af ca. 600 m<sup>2</sup> af Matr. Nr. 16 af Markj. paa den østlige Side af Ny Næstvedvej til en Pris af 4 Kr. pr. m<sup>2</sup>. Anbefalet af Brolægningsudvalget. — Byraadet vedtog at sælge Parcellen paa de tilbudte Vilkaar. (39—4/1940.)

c. Tilbud af 17/7 1940 fra Tømrer Frede Clausen, Olufsgade 5, om Køb af ca. 560 m<sup>2</sup> af Matr. Nr. 16 af Markj. paa den østlige Side af Ny Næstvedvej

til en Pris af 4 Kr. pr. m<sup>2</sup>. Anbefalet af Brolægningsudvalget. — Byraadet vedtog at sælge Parcellen paa de tilbudte Vilkaar. (39—5/1940.)

d. Andragende fra Kontorassistent Poul Gynther Jensen om Tilladelse til — forud for Kommunens Tilgodehavende i Ejendommen, Matr. Nr. 7 cx af Markj., Skelskørvej 22, oprindelig 3300 Kr., nu nedbragt til 2376 Kr. — som 1. Prioritet at optage et Laan paa 12.000 Kr. hos Brødforhandler Chr. Alfred Rasmussen, saaledes at Kommunens Tilgodehavende indgaar som 2. Prioritet med oprykkende Panteret. Kasse- og Regnskabsudvalget har bevilget Andragendet. — Byraadet tiltraadte Kasse- og Regnskabsudvalgets Afgørelse. (40—2/1940.) 143

e. Andragende fra Pensionatsejerske, Frk. Frederikke Johanne Jacobsen, Sct. Mikkelsgade 9, om Tilladelse til at tage Personer i Logi for 2 Nætter ad Gangen. Politimesteren udtaler, at han maa nære Betænkkelighed ved at meddele den ansøgte Tilladelse, da Andragerinden i mere end 20 Aar har drevet ulovlig Gæstgivernæring m. v. Kasse- og Regnskabsudvalget har tilbagesendt Andragendet med Bemærkning, at Byraadet under Hensyn til, at Andragerinden gennem 28 Aar har drevet Pensionat, kan tiltræde, at Ansøgningen imødekommes, dog naturligvis under Forudsætning af, at Andragerinden bringer sin Virksomhed ind under lovlige Former. — Byraadet tiltraadte Kasse- og Regnskabsudv. Beslutning. (32—9/1940.)

f. Tillæg til Overenskomst af 31/5 1935 mellem Slagelse anerkendte Sygekasse og Udvalget for Badeanstalten, hvorefter det tiltrædes, at Prisen for de under § 4, Punkt 8—11, nævnte „Bade med Tilsætning“, forhøjes fra 1. Juni d. A. til 10 Kr. pr. 6 Stk. — Tiltraadtes. (285/1940.) 144

g. Tillæg til Overenskomst af 28/3 1936 mellem Slagelse Sct. Peders Landsogns Sygekasse og Udvalget for Badeanstalten, hvorefter det tiltrædes, at Prisen for de under § 4, Punkt 8—13, nævnte „Bade med Tilsætning“ fra 1. Juni d. A. forhøjes til Kr. 10 pr. 6 Stk. — Tiltraadtes. (285/1940.)

h. Skolekommissionens Beretning over Forsømmelserne i April, Maj og Juni Maaneder 1940. — Tiltraadtes. (45 d/1940.)

i. Andragender om Eftergivelse af Skat. — Indstillingen tiltraadtes. (24/1940.)

k. Oprettelse af et nyt (3.) Apotek i Slagelse (Møderne 4/3 1940, P. 8 b, og 10/6 1940, P. 7 f). — Efter Indstilling fra Sygehusudvalget vedtoges det at udtale, at man ikke mener det hensigtsmæssig paa nuværende Tidspunkt at oprette et nyt Apotek, men hvis det alligevel oprettes, da at Byraadet bliver medbestemmende om dets Beliggenhed. (132/1940.)

8. Besættelse af Stillingen som Oldfrue ved Centralsygehuset. 145

Der var indkommet 18 Ansøgninger. Sygehusudvalget har indstillet, at Vaskeriassistent, Frk. Erna Olesen, Centralsygehuset, Hjørring, ansættes, og Kasse- og Regnskabsudvalget har tiltraadt dette samt tilskrevet Frk. Olesen herom. — Byraadet tiltraadte, at Frk. Erna Olesen ansættes. (69—8/1940.)

9. a. Besættelsen af et ledigt Adjunktembede for en kvindelig cand. mag. med Gymnastik for Piger som Hovedfag. 146

Undervisningsministeriet har den 26. Juli 1940 godkendt, at Embedet oprettes og besættes med cand. mag., Frk. Marie Jørgensen. Frk. Jørgensen har imidlertid meddelt, at hun har faaet Tilbud paa en Stilling som Adjunkt ved Tønder Statsskole, hvorfor hun ønsker at trække sig tilbage fra den tilbudte Stilling ved Slagelse Skolevæsen.

Skolekommissionen indstiller derfor, at cand. mag., Frk. A. M. Støtt ansættes i det ledige Embede som Adjunkt paa Prøve fra den 1. August 1940 at regne. — Byraadet tiltraadte, at cand. mag., Frk. A. M. Støtt indstilles til Embedet som Adjunkt paa Prøve fra 1. August d. A. (45 b—4/1940.)

b. Besættelse af 1 Timelærerembede ved Almen-skolen for en cand. mag. med Fagene Historie og (eller) Latin i Gymnasiet og Mellemskolen.

Skolekommissionen og Forældreraadet har den 12. Juli 1940 enstemmigt vedtaget at indstille følgende:

- |       |                                     |
|-------|-------------------------------------|
| Nr. 1 | cand. mag. Erik Nørgaard, København |
| Nr. 2 | — John Johnsen, Birkerød            |
| Nr. 3 | — Willam Michelsen, København.      |



Kasse- og Regnskabsudvalget har derefter vedtaget at indstille til Undervisningsministeriets Godkendelse, at cand. mag. Erik Nørgaard ansættes. — Byraadet tiltraadte, at cand. mag. Erik Nørgaard indstilles til Embedet fra 1. August d. A. (45 b—5/1940.)

#### 10. Skattesager.

147

Ligningskommissionen fremsender 3 Stk. Opgørelser over yderligere Kommuneskat m. m. til Slagelse Kommune, hvorefter 3 Skatteydere tilbyder at efterbetale følgende Beløb: 769 Kr., 8613 Kr. og 10.290 Kr. — Byraadet vedtog at indgaa paa, at Sagerne afgøres paa den af Ligningskommissionen foreslaaede Maade. (25/1940.)

#### 11. Sager vedrørende Folkeforsikringen og den offentlige Forsorg. 148

a. Sorø Amts Meddelelse af 17. Juli 1940 om, at Maskinarbejder N. N. efter Udstaaelsen af den ham ved Retten for Slagelse Købstad den 1. Juli 1940 idømte Straf indtil videre vil være at anbringe paa Holbæk Amts Arbejdsanstalt i Holbæk. — Toges til Efterretning. (241/1940.)

b. Anmodning fra det sociale Udvalg om Godkendelse af Udbetaling af Tillægshjælp som Kommunehjælp for de i Udvalgets Indstillinger af 8. August 1940 anførte 74 Personer med det for hver anførte Beløb, dog kun saa længe Trang foreligger. — Godkendelserne blev enstemmigt givet, saaledes at Hjælpen kan ydes indtil 30/9 d. A., dog kun saa længe Trang foreligger. (15/1940.)

12. Borgmesterens Meddelelse om Situationen. — Borgmesteren gav Meddelelse om de siden sidste Beretning trufne Dispositioner i Anledning af de tyske Troppers Ankomst. — Toges til Efterretn. (193/1940.)

## Mødet den 26. August 1940.

Ingen fraværende.

*Der foretoges:*

1. Efterretningssager.

a. Handelsministeriets Cirkulære af 13/8 1940 angaaende Rationering af Petroleum og Brændselsolier for Tildelingsperioden 1. September til 31. Oktober 1940. — Toges til Efterretning. (57—30 b/1940.) 149

b. Handelsministeriets Cirkulære af 13/8 1940 angaaende midlertidig Ophævelse af Rationeringsordningen for Indkøb af Tørv og Brunkul. — Toges til Efterretning. (56—31/1940.)

c. Handelsministeriets Bekendtgørelse af 13/8 1940 om Tillæg til Bekendtgørelse Nr. 291 af 31. Maj 1940 om Rationering af Brændsel, jfr. Bekendtgørelse Nr. 425 af 10. August 1940. — Toges til Efterretning. (56—31/1940.)

d. Indenrigsministeriets Cirkulære af 13. August 1940 angaaende Udstedelse af Attester om Værdien af Besætning og Inventar. — Toges til Efterretning. (52—17/1940.)

e. Justitsministeriets Bekendtgørelse af 25/5 1940 om Motorkøretøjers Anvendelse til Snerydning. — Toges til Efterretning. (53—3/1940.)

f. Skattedepartementets Cirkulære af 14. August 1940 angaaende Vurdering i Henhold til Lov Nr. 404 af 2. August 1940 om midlertidig Begrænsning af Adgangen til at tinglyse Gæld paa fast Ejendom. — Toges til Efterretning. (63—6/1940.)

g. Check, stor Kr. 4.744,25, fra Socialministeriet som Tilskud til Beskæftigelsesforanstaltning Nr. B 142, „Slagelse Rensningsanlæg“. Af Beløbet udgør Kr. 2.418,65 Tilskud til Arbejds løn f. T. 31/5—4/7 1940, medens Kr. 2.325,60 udgør Tilskud til den for Aaret 1. April 1939 til 31. Marts 1940 udbetalte Feriegodtgørelse. — Toges til Efterretning. (262/1938.) 150

h. Landbrugsministeriets Meddelelse af 15/8 1940 om, at der paa den kgl. Veterinær- og Landbohøjskole

i Ugen 2.—7. September 1940 i Samarbejde med Statens civile Luftværn vil blive afholdt et Kursus i Luftbeskyttelsesopgaver inden for det veterinære Omraade med særligt Henblik paa de Opgaver, der vil kunne melde sig for Dyrlæger under civile Forhold i Forbindelse med Luftangreb. — Toges til Efterretning. (249/1938.)

i. Undervisningsministeriets Bekendtg. af 14/8 1940 angaaende Fastsættelse af Skoleafgiften for Finansaaret 1940—41. — Toges til Efterretning. (62—7/1940.)

k. Socialministeriets Skrivelse af 13/8 1940 med Godkendelse af det af Byraadet foretagne Valg af Repræsentant Sophus A. Petersen til Suppleant for Formanden for Amts-Arbejdsanvisningskontoret i Slagelse for Perioden til den 31. Marts 1941. — Toges til Efterretning. (405/1939.) **151**

l. Sorø Amts Meddelelse af 19/8 1940 om, at der i Henhold til Lov Nr. 457 af 22. December 1939 som Forskud paa Statens Tilskud for Juli Kvartal 1940 vil blive anvist Kommunen følgende Beløb:

Oksekød .....	Kr. 5.272,00
Flæsk og Svinekød.....	- 6.778,00
Fisk .....	- 1.506,00
Mælk .....	- 8.285,00
	<hr/>
Ialt ...	Kr. 21.841,00

— Toges til Efterretning. (434/1939.)

m. Meddelelse af 10/8 1940 fra Sorø Amt om, at Betalingen for Amtspatienter paa Slagelse Central-sygehus for Aaret 1939/40 afregnes med Amtsfonden efter 7 Kr. 28 Øre pr. Sygedag. — Toges til Efterretning. (253/1940.)

n. 1. Meddelelse fra Statens Bibliotekstilsyn om, at der i Finansaaret 1940—41 vil blive ydet Slagelse Bibliotek et Statstilskud paa Kr. 13.340,00, og Anvisning paa 1. Rate, Kr. 4.447,00. — Toges til Efterretning. (27—4/1940.) **152**

n. 2. Meddelelse fra Statens Bibliotekstilsyn om, at der i Finansaaret 1940—41 vil blive ydet Slagelse

Bibliotek et Statstilskud paa Kr. 6.400,00 som Centralbibliotek, og Anvisning paa 1. Rate, Kr. 2.135,00. — Toges til Efterretning. (27—4/1940.)

o. Statens Bibliotekstilsyns Anvisning paa Kr. 2.274,00 som Statens Tilskud for 1940—41 til Biblioteker for Børn i Folkeskolen. — Toges til Efterretning. (27—2/1940.)

p. Indvarsling fra Overlandvæsenskommissionen vedrørende Fastsættelse af Flodemaal for Havrebjerg Mølle ved Tude Aa til Møde paa Hotel „Postgaarden“ Fredag den 23. August d. A. — Brolægningsvalget havde givet Møde. (679/1935.)

q. Beretning om A/S Høng—Tølløse-Jernbanens Drift i 1939—40 og Indvarsling til ordinær Generalforsamling den 29/8 d. A. — Toges til Efterretning. (258/1940.)

r. Købstadforeningens Kommunikation af Handelsministeriets Skrivelse af 7. ds., hvorefter de Virksomheder, der anvender Tvist, opfordres til i videst muligt Omfang efter Benyttelsen at opsamle den brugte Tvist paa brandfri Emballage med Rensning og ny Anvendelse for Øje. — Toges til Efterretning. (265/1940.) 153

s. Regnskab fra Foreningen af kommunale Gasværker for 1939—40 og Regning paa Kommunens Kontingent for 1940—41, der andrager Kr. 309,30. — Toges til Efterretning. (255/1940.)

t. Dansk Arkitektforenings Skrivelse med Opfordring til at foranledige igangsat offentligt Byggearbejde, f. Eks. Opførelse af Skoler, Hospitaler, Administrationsbygninger, Sportshaller m. v. — Toges til Efterretning. (377/1940.)

## 2. Andragender og Forslag.

a. Andragender om Tilsk. af Kommunens Kasse. 154

1. Husassistenternes Fagskole (Beretn. og Regnskab for Aaret 1939—40 samt Program),

2. Sønderskovhjemmet. — Henvistes til Budgetbehandlingen. (28—50 og 51/1940.)

b. Andragende fra Slagelse Handelsstandsforening til Sorø Amts Skolefond om Tilskud til Handelsskolen. — anbefales. (27—6/1940.)

c. Andragende om Tilladelse til at installere W. C., Matr. Nr. 389 af Bygrundene, Fridthjof Jensen. Stadsingeniøren har intet at erindre, naar Skillerummene udføres regulativmæssigt. — Bevilgedes paa de af Stadsingeniøren stillede Betingelser. (12/1940.)

3. Andragendet fra Turistforeningen om Tilladelse til at anvende Byens Vaaben paa Foreningens Brevpapir og Tryksager samt paa Turistvarer fra Slagelse, som Foreningen agter at lade fremstille. (Mødet 12/8 40, Pkt. 3.) 155

Kasse- og Regnskabsudvalget indstiller, at Andragendet imødekommes. — Indstillingen tiltraadtes. (65—6/1940.)

4. Lov om Bybefolkningens Forsyning med Mælk og Fløde. — Borgmesteren redegjorde nærmere for Lovens Bestemmelser og de i Dag mellem Kasse- og Regnskabsudvalget og Repræsentanter for de 4 Mejerier, som leverer Mælk her til Købstaden, førte Forhandlinger, under hvilke Udvalget har anmodet Mejerierne om snarest at fremkomme med Forslag til en Ordning. 156

Til at føre de videre Forhandlinger valgtes Kasse- og Regnskabsudvalget samt Udvalget for Mælkekontrollen. (270/1940.)

For lukkede Døre:

5. Andragender og Forslag m. v.

a. Købstadforeningens Skrivelse af 21/8 1940 med Forespørgsel, om der er truffet nogen Ordning med Hensyn til Fordeling og Regulering af Arbejde i Henhold til Lov Nr. 280 af 30. Maj d. A. — Skrivelsen besvares, saa snart der foreligger en Ordning her i Kommunen. 157

b. Indenrigsministeriets Skrivelse af 10/8 1940 med 1 Eksempplar af en mellem de tyske Myndigheder og Indenrigsministeriet indgaaet Overenskomst vedrørende Betalingen for tyske Militærpersoners Indlæggelse og Behandling paa offentlige danske Sygehuse m. m. Overenskomsten har Gyldighed fra 1. August d. A. at regne. — Toges til Efterretning. (254/1940.)

c. Købstadforeningens Afskrift af en af Ekspeditionsskretær Ulrik Andersen udarbejdet Redegørelse vedrørende Lønninger til Skorstensfejere i de forskellige Kommuner. — Toges til Efterretning.

d. Ansøgning fra Laboratorieassistent ved Centralsygehuset, Frk. Margr. Jernholt om Tilladelse til at fratæde sin Stilling pr. 1/11 d. A. 158

Kasse- og Regnskabsudvalget har efter Indstilling af Sygehusudvalget bevilget Frk. Jernholt Afsked fra og med Udgangen af Oktober Maaned d. A., fra hvilket Tidspunkt Stillingen er opslaaet ledig. — Udvalgets Afgørelse tiltraadtes. (69—7/1940.)

e. Indstilling fra Overlæge Henning Aastrup og Forstanderinde, Frk. Ester Hasle om, at Sygeplejerske, Frk. Grethe Mathiesen afskediges fra sin Stilling fra 1/12 1940. — Efter Anbefaling af Sygehusudvalget vedtog Byraadet at afskedige Frk. Grethe Mathiesen fra og med Udgangen af November Maaned d. A. (69—9/1940.)

f. Fornyet Andragende fra Restauratør Sture Vilh. Christiansen om Tilladelse til at holde Restaurationslokalerne i Anlægspavillonen aabne til Kl. 24 i Tiden fra 15. August til 1. September d. A. — Et lignende Andragende blev afslaaet i Byraadets Møde den 12. ds. (Pkt. 7 a), men denne Gang var Sagen bilagt forskellige Oplysninger om Forretningens Drift.

Kasse- og Regnskabsudvalget havde paa ny behandlet Sagen og indstillet til Byraadets Medlemmer, at Andragendet under Henvisning til de fremkomne Oplysninger blev imødekommet. Da Tidspunktet var fremskredet, blev Sanktion pr. Telefon indhentet hos Byraadets Medlemmer, hvorefter Tilladelsen blev givet for Tiden 15/8 til og med 1/9 d. A. — Toges til Efterretning. (32—10/1940.)

g. Tilbud af 17/8 1940 fra Arbejdsmand Knud Jensen, Mariendals Allé, om Køb af ca. 500 m<sup>2</sup> af Matr. Nr. 11 a af Markj. paa den østlige Side af Strandvejen til en Pris af 4 Kr. pr. m<sup>2</sup>. Anbefalet af Brolægningssudvalget. — Byraadet vedtog at sælge Parcellen paa de tilbudte Vilkaar. (39—7/1940.) 159

h. Tilbud af 17/8 1940 fra Salgsleder Aage Schmahl, Oehlenschlägersgade 14, om Køb af ca. 660 m<sup>2</sup> af Matr. Nr. 7 a af Markj. paa den nordlige Side

af Skelskørvej til en Pris af 5 Kr. pr. m<sup>2</sup>. Anbefalet af Brolægningsudvalget. — Byraadet vedtog at sælge Parcellen paa de tilbudte Vilkaar. (39—8/1940.)

- i. Andragender om Friplads i Almenskolen for:
- 1) Gaardejer Johs. Nielsen, Hyllested pr. Dalmose, til Sønnen Erik. Ikke anbefalet af Skoleudvalget.
  - 2) Bager Espenhain, Sct. Peders Landsogn, til Sønnen Kurt. Anbefalet af Skoleudvalget for 1 Aar, dog uden fri Bøger.
  - 3) Boelsmand Feliks Trzeciak til Sønnen Sigmund. Anbefalet af Skoleudvalget for 1 Aar, dog uden fri Bøger.
  - 4) Købmand Harald Jensen, Frederikslund, til Sønnen Kurt. Anbefalet af Skoleudvalget, dog uden fri Bøger.

— Indstillingen tiltraadtes. (45/1940.)

k. 24 Andragender om Eftergivelse af Skat. — Indstillingen tiltraadtes. (24/1940.)

6. Indstilling fra Brolægningsudvalget vedr. Afregningen med Renovationsentreprenørerne. 160

Udvalget foreslaar, at den Del af Kommunens Vederlag til Entreprenøren, der ikke anvendes til Arbejdslønninger, reguleres efter det virkelige Pristal, for Tiden 223. (Entreprenøren aflønner i H. t. Loven sine Arbejdere efter Januar-Pristallet, der er 203.)

Endvidere foreslaas, at Byraadet yder et ekstra Tillæg, der for Dagrenovationen bør være 100 Kr. og for Natrenovationen 50 Kr. pr. Md. som en Godtgørelse for en Del af de yderligere Driftsudgifter, der er en Følge af Overgangen fra Bil- til Hestedrift. Disse Tillæg skal gælde for August og September d. A. og vil ved den bebudede Regulering i Oktober blive taget op til fornyet Behandling. — Indstillingen tiltraadtes. (243/1940.)

## 7. Ansættelse af Socialinspektør.

Det sociale Udvalgs Indstilling af 22. Juli d. A. saalydende: 161

„Et Flertal (Fru Valborg Nielsen, L. Nielsen, Chr. Boye og Th. Nielsen samt H. P. Nicolaisen) indstiller:

Nr. 1 Socialinspektør P. Mankopf Hansen, Risskov,	}	side-
og Fuldmægtig Hans Peter Sillasen, Slagelse,		
samt Socialinspektør Frede Bøgh Nielsen, Grenaa,		
		ordnet

*Et Mindretal* (Th. Jørgensen og Andreas Petersen) indstiller:

Nr. 1 Fuldmægtig Hans Peter Sillasen, Slagelse,  
og Socialinspektør Frede Bøgh Nielsen, Grenaa, } side-  
samt Socialinspektør P. Mankopf Hansen, Risskov, } ordnet

— Byraadet vedtog med 15 Stemmer at ansætte Socialinspektør P. Mankopf Hansen fra 1. Oktober d. A. at regne. (191/1940.)

### 8. Skattesager.

Ligningskommissionen fremsender 2 Stk. Opgørelser over yderligere Kommuneskat m. m. til Slagelse Kommune, hvorefter 2 Skatteydere tilbyder at efterbetale følgende Beløb: 2454 Kr. 10 Øre og 998 Kr. 35 Øre. — Byraadet vedtog at indgaa paa, at Sagerne afgøres paa den af Ligningskommissionen foreslaede Maade. (25/1940.) **162**

9. Sager vedrørende Folkeforsikringen og den offentlige Forsorg. **163**

a. Andragende fra Enkefru Sophie Deichmann om Fritagelse for Hvervet som tilsynsførende ved Børneværnet. — Andragendet blev imødekommet. (267/1940.)

b. Ansøgning fra Forvalter Chr. Nielsen Kalundborgvej 24, om Tilladelse til at have Barnet Jørgen Jensen, f. 8/2 1933, i Pleje. Anbefalet af Børneværnet. — Bevilgedes. (14—3/1940.)

c. Sorø Amt anmoder om en Udtalelse vedr. Svend Aage Frede Hansens eventuelle Anbringelse paa Arbejdsanstalt efter udstaaet Straf. Sagen er efter Korrespondance med Det sociale Udvalg tilbagesendt Amtet med Bemærkning, at paagældende er ukendt her; men da det efter hans hidtidige Adfærd maa skønnes, at han ikke har Eksistensmuligheder her i Byen, har man intet at erindre imod, at han efter Straffetidens Udløb anbringes paa en Arbejdsanstalt.

Ved Skrivelse af 12/8 d. A. har Sorø Amt derefter meddelt, at paagældende anbringes paa Arbejdsanstalten i Holbæk, og at Regning for Opholdet der vil blive tilstillet Slagelse Kommune. — Toges til Efterretning, idet Byraadet godkendte den trufne Afgørelse. (251/1940.)



## Mødet den 10. September 1940.

Ingen fraværende.

*Der foretoges:*

1. Efterretningssager.
  - a. Arbejds- og Socialministeriets Cirkulære af 22/8 1940 vedrørende Arbejder med Optagning af Stød. — Toges til Efterretning. (59—18/1940.) 164
  - b. Handelsministeriets Bekendtgørelse af 31/8 1940 om Tillæg til Bekendtgørelse Nr. 191 af 17/4 1940 om Rationering af Petroleum og Bekendtgørelse Nr. 199 af 26/4 om Rationering af Brændselsolier. — Toges til Efterretning. (56—33/1940.)
  - c. Handelsministeriets midlertidige Bekendtg. af 31/8 1940 om Rationering af Hvedemel og Hvedebrød m. v. — Toges til Efterretning. (56—34/1940.)
  - d. Indenrigsministeriets Bekendtgørelse af 24/8 1940 vedrørende Lov Nr. 404 af 2. August 1940 om midlertidig Begrænsning af Adgangen til at tinglyse Gæld paa fast Ejendom. — Toges til Efterretning. (52—18/1940.)
  - e. Undervisningsministeriets Skrivelse af 4/9 1940 med Godkendelse af, at cand. mag., Frk. Anna Margrethe Støtt ansættes ved Almenskolen som Adjunkt paa Prøve fra 1. August 1940 at regne. — Toges til Efterretning. (45 b—4/1940.) 165
  - f. Indenrigsministeriets Samtykke af 27/8 1940 til Salg af en Parcel af Matr. Nr. 16 af Markjorderne til Tømrer Frede Clausen. — Toges til Efterretning. (39—5/1940.)
  - g. Indenrigsministeriets Samtykke af 27/8 1940 til Salg af en Parcel af Matr. Nr. 16 af Markjorderne til Elektriker C. A. J. Espenhain. — Toges til Efterretning. (39—4/1940.)
  - h. Sorø Amts Skrivelse af 24/8 1940, hvori Amtet tiltræder, at der fra 1. November 1938 at regne fastsættes en Leje af 500 Kr. for Forligskommissionens Lokaler i Havehuset, inclusive Opvarmning, Rengøring, Vedligeholdelse og Belysning samt Telefon.

saaledes at Byraadet erhoder Halvdelen af denne Leje eller 250 Kr. refunderet af Amtsfonden. — Toges til Efterretning. (244/1940.)

i. Sorø Amts Meddelelse af 23/8 1940 om, at Amsraadet tiltræder, at der fra 1. Februar d. A. at regne ydes Personalet paa Amts-Arbejdsanvisningskontoret i Slagelse et særligt Dyrtidstillæg, svarende til det for Slagelse Kommunes Kontorpersonale gældende, nemlig for Tiden 32 Kr. 50 Øre pr. Maaned for mandligt udlært Personale, 21 Kr. pr. Maaned for kvindeligt udlært Personale og 13 Kr. 50 Øre for ikke udlært Personale, der ikke arbejder paa Lærekontrakt. — Toges til Efterretning. (70—3/1940.)

k. Skrivelse fra Dansk Aftenskoleforening, Foreningen af Danske Husholdningslærere og Arbejdernes Oplysningsforbund med Anmodning til Kommunalraadene om at støtte Ungdoms- og Aftenskolearbejdet i den kommende Vinter. — Toges til Efterretning. (45 h/1940.) 166

l. Meddelelse fra Kæmner Zoffmann, Kolding, om Afholdelse af Kursus i D. K. System Journalisering og Arkivering den 11. og 12. Oktober paa Kolding Centralbibliotek. — Toges til Efterretning. (154/1940.)

m. Medicinalberetning for Sorø Amtslægekreds for Aaret 1939. — Toges til Efterretning. (263/1940.)

n. Købstadkommunernes Laaneforenings Beretning og Regnskab for Aaret 1939—40. — Toges til Efterretning. (264/1940.)

## 2. Andragender og Forslag.

a. Andragende fra Foreningen til at fremme blindes Selvvirkomhed om Tilskud (Aarsberetning for 1939). — Henvistes til Budgetbehandlingen. (28—16/1940.) 167

b. Andragende fra Børnebiblioteket om Tilskud af Sorø Amts Skolefond til Børnebogsamlingen. Anbefalet af Kasse- og Regnskabsudvalget. — Anbefalingen tiltraadtes. (27—7/1940.)

c. Andragende fra Haveforeningen „Mønsterkolonien“ om økonomisk Støtte til Foreningens Produktudstilling i Anlægspavillonen den 28. og 29. September 1940. — Bevilgedes 50 Kr. (269/1940.)

d. Andragende om Tilladelse til at installere W. C., Matr. Nr. 19 y af Markjorderne, C. V. Jensen for Togfører J. P. Petersen. Stadsingeniøren har intet at erindre mod Andragendet. — Bevilgedes. (12/1940.)

3. Valg af et Medlem af Plejetilsynet (i Stedet for Fru Sophie Deichmann). — Fru Elisabeth Ulrich, Smedegade 16, valgtes. (267/1940.) 168

4. Andragende fra Droskevognmændene med Holdeplads paa Banegaarden om Tilladelse til yderligere Forhøjelse af Taksterne for Kørsel fra Banen med 50 % paa nugældende Priser. 169

Kasse- og Regnskabsudvalget indstiller, at Andragendet imødekommes, saaledes at Taksterne i det den 14. Marts 1931 approberede Takstreglement forhøjes med 100 % fra den 11/9 40 at regne og indtil videre. — Indstillingen tiltraadtes. (114/1940.)

5. Opstilling af Cykelstativer. 170

Indstilling af 7/9 1940 fra Brolægningsudvalget saalydende:

„I Anledning af medfølgende Andragender fra flere Næringsdrivende paa Fisketorvet anbefaler Udvalget, at der gives Tilladelse til Opstilling af et saadant Cykelstativ paa Betingelse af, at det bliver opsat løst paa Pladsen, saaledes at det kan flyttes.

Udvalget har for øvrigt faaet flere Henvendelser fra Byens Borgere og nu sidst fra Politiet om at skaffe Plads til Cykler forskellige Steder i den indre By til Brug for Byens Gæster i Lighed med, hvad man før har gjort for Bilerne.

Udvalget indstiller derfor, at man faar Bemyndigelse til at anvende ca. 700 Kr. til dette Formaal. 700 Kr. vil svare til Plads til ca. 100 Cykler.

Stativerne vil blive udført saaledes, at de kan flyttes paa en Lastbil; derved er der Mulighed for altid at have dem til Raadighed der, hvor man har Brug for dem.“

— Indstillingen tiltraadtes ved 1ste Behandling. Overgik til 2den Behandling. Brolægningsudvalget bemyndigedes til at fremme Opstillingen af Cykelstativerne mest muligt. (248/1940.)

## 6. Mælkeordningen.

Indstilling af 6/9 1940 fra Kasse- og Regnskabsudvalget samt Udvalget for Mælkekontrollen saalydende: 171

„Siden der i sidste Byraadsmøde blev givet Oplysninger om Praktisering af Loven om Bybefolkningens Forsyning med Mælk og Fløde og den i Forbindelse med Loven udsendte Bekendtgørelse, har det i Mødet nedsatte udvidede Udvalg fortsat de indledede Forhandlinger.

Sagen er drøftet i to Møder med Mejeriernes Repræsentanter, et Underudvalg har været i Forbindelse med samtlige deciderede Mælkeudsalg, og der er forhandlet med Handelsministeriet, Veterinærdirektoratet og Medicinaldirektøren.

Resultatet af Forhandlingerne og de indhentede Oplysninger er blevet, at der er opnaaet Enighed om følgende Forslag:

Da Mælkeloven forudsætter en Rationalisering, hvortil Handelsministeriet endnu ikke har udarbejdet Retningslinier, udsættes Afgørelsen af Flaskemælksprisen, til den endelige Bestemmelse om Lovens Praktisering kan tages. Til Gengæld kan Mejerierne heller ikke ændre ved gældende Rabat-aftaler, før Rationaliseringen er fastlagt.

Med Hensyn til Varmebehandlingen er man efter Forhandling med Veterinærdirektoratet og Medicinaldirektøren enig om, at den billige Mælk bliver langtidspasteuriseret eller stassaniseret. Forhandling af denne Mælk sker i 11 Udsalg, fordelt over hele Byen, efter allerede truffen Aftale.

Prisen for denne Mælk vil efter den Mælkenotering, som var gældende, da Udvalget traf sin Beslutning, være at ansætte efter følgende Udregning:

Sødmælk paa Flaske pr. Liter .....	44	Øre
Indkøbsprisen .....	ca. 20,37	-
	Differencen ...	23,63 Øre
Indkøbsprisen pr. Liter .....	ca. 20,37	Øre
Halvdelen af Differencen mellem Flaskemælksprisen og Indkøbsprisen	11,81	-
	32,18	Øre

Derefter vil Prisen for varmebehandlet Sødmælk, afhentet i et af de angivne Udsalg, være 32 Øre, beregnet efter den angivne Notering paa Mælken.

Mejeriernes Repræsentanter har hævdet, at det var rimeligt, at Indkøbsprisen fastsattes efter Københavns Mælke-notering, som under Forhandlingerne var 22,54 Øre, og man mente, at Handelsministeren havde givet Tilsagn herom. I Handelsministeriet var man ikke bekendt med noget saadant og var enig med det kommunale Udvalg i dettes Opfattelse af, at Bekendtgørelsen forudsætter, at den lokale Indkøbspris lægges til Grund. Forskellen i de to Opfattelser drejer sig i Øjeblikket om 1 Øre pr. Liter. Mejeriernes Repræsentanter har derfor forbeholdt sig at indanke dette Spørgsmaal, men er indforstaaet med, at det kommunale Udvalgs Opfattelse staar ved Magt, indtil en anden Afgørelse foreligger.

Mælkeprisen er i øvrigt afhængig af de Ændringer, der sker med Hensyn til Noteringerne, men der skal til Byraadet fremsendes Oplysninger om saadanne Ændringer samt Dokumentation for den virkelige Indkøbspris, Slagelse Mælkekompagni giver.

Idet Udvalget anbefaler det ærede Byraad at tiltræde denne Indstilling, tillader man sig samtidig at foreslaa, at Udvalget bemyndiges til paa Byraadets Vegne efter Forhandling med Sundhedskommissionen at søge Ministeriet om Dispensation fra de i Sundhedsvedtægten fastsatte Bestemmelser for Salg af Mælk, idet det i Vedtægten er bestemt, at al steriliseret Mælk forhandles paa Flasker."

De omhandlede Udsalg fordeler sig saaledes:

Slagelse Mælkekompagni	Kalundborgvej 25 Smedegade 3 Løvegade 42 Bredegade 58
Andelsmejeriet „Landsogn“	Hellig Andersvej 3 Slotsgade 7 Absalonsgade 24
Slotsbjergby Andelsmejeri	Fruegade 28 Skelskørvej 39
Harrested Andelsmejeri	Herrestræde 9 Schweizerplads 1 A

— Borgmesteren redegjorde nøje for de førte Forhandlinger angaaende Mælkeordningen, hvorefter det nedsatte Udvalgs Indstilling tiltraadtes. (270/1940.)

7. Fastsættelse af Prisen for Kommunens Koks. **172**  
 Teknisk Udvalgs Indstilling af 5/9 1940, hvor-  
 efter Prisen indtil videre fastsættes til:

Almindelige knuste Koks Kr. 5,00 pr. hl  
 Hele og Nøddekoks Kr. 4,75 pr. hl  
 leveret hos Køberen. — Udvalgets Indstilling tiltraad-  
 tes. (22/1940.)

8. Brændselshjælp til Alders- og Invaliderente- **173**  
 nydere.

Det sociale Udvalgs Indstilling af 5/9 1940 saa-  
 lydende:

„Udvalget har i sit Møde den 2. ds. vedtaget at ind-  
 stille til det ærede Byraad, at der i Henhold til Folkefor-  
 sikringslovens § 40, Stk. 5, samt Lov Nr. 397 af 25. Juli  
 1940 (Arbejds- og Socialministeriets Cirkulære af 3/8 1940)  
 som Brændselshjælp udbetales til samtlige Alders- og Inva-  
 lidenter nydere med Undtagelse af saadanne, der har Op-  
 hold i Klostrene og „De gamles Hjem“, samt Invalidenter-  
 nydere, der oppebærer Minimumstakster, et kontant Beløb af  
 75 Kr. til hver Husstand, hvorved bemærkes, at Ægtepar  
 regnes for 1 Husstand.

Hjælpen foreslaas udbetalt med 40 Kr. i September d. A.  
 og 35 Kr. den 1. Februar 1941.

Ifølge nedenstaaende andrager Udgiften ca. Kr. 67.425,00  
 beregnet efter ca. 598 Aldersrentenydere, enlige

167 — Ægtepar

134 Invalidenter nydere

ca. 899 ialt

Aldersrentens Grundbeløb for 1939—40 ..... Kr. 562.985,75

Invalidentens Grundbeløb for 1939—40..... - 93.272,00

Ialt Kr. 656.257,75

12 pCt. heraf ..... Kr. 78.750,93

Budgetteret Tillæg i H. t. § 40,

5, for 1940—41 ..... - 45.225,00

Merudgift i H. t. foranstaaende... Kr. 33.525,93

der bedes efterbevilget.”

— Byraadet tiltraadte ved 1ste Behandling Ud-  
 valgets Indstilling om at yde den omhandlede Brænd-  
 selshjælp.

Byraadet efterbevilgede derefter Beløbet, 33.525  
 Kr. 93 Øre. — Sagen overgik til 2den Behandling.  
 (18 a—11/1940.)

*For lukkede Døre:*

9. Andragender og Forslag m. v. 174
- a. Andragende fra Kontorassistent Poul Gynther Jensen, Skelskørvej 22, om Tilladelse til, at Kommunens Prioritet i hans Ejendom, Matr. Nr. 7 cx af Markjorderne, rykker tilbage for et 2det Prioritetslaan paa 3000 Kr., der agtes optaget i en Bank. — Andragendet blev imødekommet. (40—2/1940.)
- b. Sygeplejerske, Frk. Margrethe Mathiesen, der er opsagt fra sin Stilling paa Centralsygehuset til Fra-trædelse der den 1/12 1940, anmoder om Tilladelse til at maatte forlade sin Stilling den 1/10 1940. Anbefalet af Overlæge Aastrup og Forstanderinde, Frk. Hasle. — Andragendet blev imødekommet. (69—9/1940.)
- c. Andragender om Eftergivelse af Skat. — Indstillingen tiltraadtes. (24/1940.)
10. Ansættelse af en Laboratorieassistent ved Centralsygehuset. Der var indkommet 26 Ansøgninger. Sygehusudvalget indstiller, at Frk. Brita Grove-Rasmussen, København, ansættes fra 1. November 1940 at regne. — Frk. Brita Grove-Rasmussen ansattes. (69—10/1940.) 175
11. Bortgivelse af Legat.
- a. Uddeling af en Portion af Carl Otto Hansens Legat. Der var indkommet 3 Ansøgninger. — Udsattes. (36—1/1940.) 176
- b. Uddeling af en Portion af Opdragelseslegatet. — Byraadet vedtog — forudsat Sognepræsterne kan tiltræde det — fortsat at tillægge Enkefru Ulla Has-selbalch Legatet endnu et Aar fra 11. December Termin til en Søn. (36—2/1940.)
12. Sager vedrørende Folkeforsikringen og den offentlige Forsorg. 177
- a. Det sociale Udvalgs Skrivelse af 4/8 1940 saalydende:
- „Paa Grund af Ændring i Arbejdsinddelingen paa Socialkontoret, hvorved Kontorist Poul Nielsen fra 1. ds. overtager Arbejdet med Ind- og Udbetalinger, bedes den for Frk. Erna Andersen tegnede Kautionsforsikring, stor 8000 Kr., overført til Poul Nielsen fra nævnte Dato at regne.“

— Byraadet godkendte, at Kontorist Poul Nielsen overtager Ind- og Udbetalingerne paa Socialkontoret. Kautionsforsikringen vil derefter blive overført gældende for Poul Nielsen. (48—12/1940.)

b. Ansøgninger fra N. N. og X. X., der begge er anbragt paa Holbæk Arbejdsanstalt, om Tilladelse til at forlade Anstalten samt Anmodning om den nødvendige Beklædning hertil.

Det sociale Udvalg har intet imod at imødekomme Andragendet for N. N.s Vedkommende, saafremt han kan skaffe sig Arbejde. X. X. er den 30/8 d. A. absentteret fra Anstalten. — Det sociale Udvalgs Udtalelser toges til Efterretning. (241/1940 og 251/1940.)

c. Anmodning fra Det sociale Udvalg om Godkendelse af Udbetaling af Tillægshjælp som Kommunehjælp for de i Udvalgets Indstilling af 6. September 1940 anførte 24 Personer med det for hver anførte Beløb, dog kun saa længe Trang foreligger. — Godkendelserne blev enstemmigt givet, saaledes at Hjælpen kan ydes indtil den 31/12 d. A., dog kun saa længe Trang foreligger.

13. Tilbud af 7/9 1940 fra Bogholder W. O. Reichstein om Køb af 800 m<sup>2</sup> af Matr. Nr. 18 a af Markjorderne paa den sydlige Side af Østerbro til en Pris af 6 Kr. pr. m<sup>2</sup>. Anbefalet af Brolægningsudvalget. — Byraadet vedtog at sælge Parcellen paa de tilbudte Vilkaar. (39—9/1940.) 178

### Mødet den 23. September 1940.

Fraværende: Joh. Lindeskov, Andreas Pedersen og Laur. Nielsen med meldt Forfald.

*Der foretoges:*

#### 1. Efterretningssager.

a. Statistiske Efterretninger, Nr. 36, af 20/9 1940 med Opgørelse over Byggevirksohmheden i 1. Halvaar 1939—40 samt Opgørelse over Heste-, Hornkvæg- og Høsebestanden den 29. Juni 1940. — Toges til Efterretning. (1/1940.) 179



b. Statistisk Departements Meddelelse om Befolkningens Bevægelser i 1939. — Toges til Efterretning. (274/1940.)

c. Handelsministeriets midlertidige Bekendtg. af 14/9 1940 om Rationering af Rugbrød m. v. — Toges til Efterretning. (56—36/1940.)

d. Handelsministeriets Bekendtgørelse af 17/9 1940 om Rationering af Brød og Mel. — Toges til Efterretning. (56—38/1940.)

e. Handelsministeriets Bekendtgørelse af 17/9 1940 om Tillæg til og Ændring i Bekendtgørelse Nr. 62 af 29. Februar 1940 om Rationering af Kaffe og Te og Bekendtgørelse Nr. 185 af 15. April 1940 om Rationering af Cacaomel (-pulver). — Toges til Efterretning. (56—37/1940.)

f. Undervisningsministeriets Cirkulære af 4/9 1940 angaaende Aflønning af de til Civilbeskyttelsestjeneste indkaldte Lærere. — Toges til Efterretning. (62—8/1940.)

g. Undervisningsministeriets Cirkulære af 14/9 1940 angaaende Foranstaltninger til Beskyttelse af Børnene i Skolerne mod Følgerne af Luftangreb. — Toges til Efterretning. (62—9/1940.)

h. Undervisningsministeriets Cirkulære af 10/9 1940 angaaende Fastlæggelse af Tiden for Konfirmationsforberedelsen. — Toges til Efterretning. (62—10/1940.)

i. Indenrigsministeriets Cirkulæreskrivelse af 20/9 1940, hvorefter der gives Bygningskommissionerne i samtlige Købstæder Bemyndigelse til paa visse Betingelser at tillade midlertidige Lempelser af Bestemmelserne i Købstadbygningsloven af 30/12 1858 og i Bygningsvedtægter om Udførelse af Skorstene og om Indførelse af Røgrør i disse. — Toges til Efterretning. (52—19/1940.)

k. Indenrigsministeriets Samtykke af 14/9 1940 til Salg af en Parcel af Matr. Nr. 7 a af Slagelse Købstads Markjorder til Salgsleder Aage Schmahl. — Toges til Efterretning. (39—8/1940.)

l. Indenrigsministeriets Samtykke af 19/9 1940 til Salg af en Parcel af Matr. Nr. 11 a af Slagelse

Købstads Markjorder til Arbejdsmand Knud Jensen.  
— Toges til Efterretning. (39—7/1940.)

m. Undervisningsministeriets Tilladelse af 17/9 1940 til, at der ogsaa for Skoleaaret 1940—41 oprettes en 8. Klasse ved Slagelse Købstads kommunale Skolevæsen efter de samme Planer og paa samme Vilkaar, som var gældende for 8. Klasse i Skoleaaret 1939—40. — Toges til Efterretning. (242/1939.) 181

n. Undervisningsministeriets Godkendelse af, at cand. mag. Erik Nørgaard ansættes som Timelærer ved Slagelse kommunale højere Almenskole fra 1. August d. A. at regne. — Toges til Efterretning. (45 b—5/1940.)

o. Udskrift af Forhandlingsprotokollen den 19/7 1940 for Besigtigelses- og Ekspropriationskommissionen vedrørende Arealerhvervelserne m. v. til Overføringen over Statsbanestrækn. København—Korsør ved Skovsø. Endeligt Regnskabsmøde. — Toges til Efterretning. (439/1937.)

p. Aarsberetning 1939—40 vedrørende Tvangsarbejdsanstalten paa Sundholm. — Toges til Efterretning. (151/1940.)

## 2. Andragender og Forslag.

Andragender om Tilskud af Kommunenes Kasse. 182

1. Landsforeningen til Kræftens Bekæmpelse.
2. Nationalt Hjælpefond for Danske i Udlandet.
3. Søfartens Bibliotek (Beretning og Regnskab for 1939). — Henvistes til Budgetbehandl. (28/1940.)

3. Meddelelse af 10/9 1940 fra Rotteudvalget for Sjælland om, at Hovedudlægningen for Efteraaret 1940 finder Sted i første Halvdel af November Maa- ned. — Byraadet bemyndigede Rotteudvalget til at foretage det videre fornødne. (43/1940.) 183

4. Udlevering af Rationeringskort for Oktober Kvartal. — Kasse- og Regnskabsudvalget indstillede, at Rationeringskortene som hidtil uddeles, og at Budene samtidig tager Skemaer med til Ansøgninger om Tillægskort. — Byraadet tiltraadte Udvalgets Indstilling. (56—35/1940.) 184

5. 2. Behandling af Indstilling vedrørende Cykelstativer. (Mødet 10/9 1940, Pkt. 5). — Indstillingen tiltraadtes endeligt. (248/1940.) 185

6. 2. Behandling af Indstilling om Bevilling af Brændselshjælp til Alders- og Invaliderrentenydere (Mødet 10/9 1940, Pkt. 8). — Indstillingen tiltraadtes. (18 a—11/1940.) 186

7. Forslag om Nedsættelse af Kriseudvalg. Borgmesterens Indstilling af 19/9 1940 saalydende: 187

„Den ekstraordinære Situation har medført, at Kommunen har maattet sikre sig forskellige Varer til Befolkningens og Institutioners Forsyning med Madvarer og lignende.

Da det i øvrigt maa forudses, at allerede forberedte Foranstaltningers Gennemførelse bør overvejes snarest, tillader jeg mig at foreslaa det ærede Byraad, at der nedsættes et Kriseudvalg, bestaaende af 5 Medlemmer, til at arbejde videre med Opgaven.“

— Byraadet vedtog at nedsætte et Kriseudvalg, bestaaende af 5 Medlemmer. Hertil valgtes: Borgmesteren (Formand), G. A. Lindberg, Fru Valborg Nielsen, Joh. Lindeskov og Aage Olsen. (276/1940.)

*For lukkede Døre:*

8. Andragender og Forslag m. v.

a. Andragende af 11/9 1940 fra Landsretssagfører P. W. Jespersen paa Assistent Gunnar Christiansens Vegne om Tilladelse til Omprioritering i Ejendommen, Matr. 7 cv af Markjorderne, Skelskørvej, saaledes at der optages en første Prioritet, stor Kr. 14.000, uden Afdrag til 5 % Rente, med Panteret forud for Kommunens Prioritet, stor oprindelig Kr. 2.705,60. — Andragendet blev imødekommet. (40—4/1940.) 188

b. Andragende af 11/9 1940 fra Landsretssagfører P. W. Jespersen paa Værkfører Robert Eriksens Vegne om Tilladelse til Omprioritering i Ejendommen, Matr. Nr. 19 x af Markjorderne, Østerbro 35, hvor Kommunen har indestaaende en Grundprioritet, stor Kr. 1.160, saaledes at der forud for Kommunens Prioritet kommer til at hæfte en første Prioritet, stor Kr. 10.000, samt et Skadesløsbrev til Handels- &

Landbrugsbanken, stort Kr. 2.500. — Andragendet blev imødekommet paa Betingelse af, at der ikke ska-  
bes noget Ejerpant forud for Kommunens Tilgode-  
havende. (40—3/1940.)

c. Renovationsentreprenørernes Dyrtidstillæg. **189**

Brolægningsudvalget meddeler, at den i Mødet  
den 26/8, Pkt. 6, vedtagne Indstilling skal forstaaes  
saaledes, at det Dyrtidstillæg, der fremkommer som  
Følge af Pristalsændring, skal regnes tilbage til den  
Tid, da Pristallet blev mere end 203, d. v. s. til 1/6  
d. A. Derimod skal Tillægget paa 100 Kr. og 50 Kr.,  
der ikke vedrører Pristallet, foreløbig kun ydes for  
Maanederne August og September. — Indstillingen  
tiltraadtes. (243/1940.)

d. Andragende fra Socialinspektør F. Martensen  
om, at den Pension, der tillægges ham, naar han i nær  
Fremtid fratræder sin Stilling ved Slagelse Kommune,  
maa blive beregnet efter en Pensionsalder af 30 Aar.  
— Byraadet vedtog at tillægge Socialinspektør Mar-  
tensen en Pensionsalder af 30 Aar ved hans Fra-  
træden. (119/1940.)

e. Indstilling fra Det sociale Udvalg om, at der  
fra 1. September 1940 at regne tilstaaes Sundhedsplej-  
erske, Frk. Ingeborg Johanne Jensen et aarligt Til-  
skud til Tjenestedragt og Befordring, stort Kr. 150,00.  
— Indstillingen tiltraadtes. (277/1940.)

f. Andragende fra Lærerinde, Frk. Karen Gam **190**  
ved Almenskolen om Orlov i en Uge og fri Vikar i  
dette Tidsrum for at kunne overvære Undervisningen  
i Fagene: Dansk, Engelsk og Tysk ved forskellige  
københavnske Skoler.

Skoleudvalget og Skolekommissionen anbefaler at  
give Frk. Gam Orlov, men Udvalget mener ikke, at  
man for Tiden kan anbefale Tilskud eller fri Vikar,  
som vil andrage ca. 90 Kr. — Indstillingen tiltraadtes.  
(45 b—7/1940.)

g. Andragende fra N. N. om Fritagelse for Be-  
taling af Skolemulkt paa Grund af Arbejdsløshed.

Anbefalet af Skolekommissionen, for saa vidt Bar-  
net ikke fremtidig forsømmer Skolegangen. — Indstil-  
lingen tiltraadtes. (268/1940.)

h. Andragende fra Forpagter A. Laursen, der i 191  
 Foraaret har maattet give Afkald paa den Del af  
 Matr. Nr. 11 a (mod Mariendals Allé), som Kommu-  
 nen ønskede at udlægge til Kolonihaver, om en Er-  
 statning herfor paa ialt Kr. 315,00, beregnet efter  $\frac{3}{4}$   
 Øre pr. Kvadratalen, idet han gør opmærksom paa, at  
 der var udstroet Gødning paa Arealet. Markudvalget  
 indstiller, at der for Afsavn af Arealet ydes Kr. 180,00,  
 der svarer til  $\frac{1}{2}$  Øre pr. Kvadratalen, samt 50 Kr. for  
 udstroet Gødning, ialt 230 Kr. — Indstillingen tiltraad-  
 tes. (213/1940.)

i. Andragende fra Forpagter Laursen og fhv.  
 Gaardbestyrer Andreas Jensen om Tilladelse til pr.  
 1/10 1940 henholdsvis at maatte afstaa og overtage  
 Forpagtningen af Matr. Nr. 11 a, 11 b, 11 c og 11 d  
 af Slagelse Købstads Markjorder paa samme Betingel-  
 ser som anført i Kontrakten mellem Forpagter Laursen  
 og Slagelse Kommune. — Markudvalget indstiller, at  
 Andragendet imødekommes med den Ændring i For-  
 pagtningskontrakten, at der kun gives Erstatning for  
 Afgroede og Gødningstab. — Indstillingen tiltraadtes.  
 (38—2/1940.)

k. Forespørgsel fra Ejere af Haver ved Frede- 192  
 rikshøj om Lejemaalet af disse kan fortsætte til næste  
 Aar.

Markudvalget indstiller, at Arealerne anvendes  
 som Haver et Aar endnu, dog saaledes, at Lejen be-  
 tales med een Krone pr. Have mere, altsaa ialt 3 Kr.  
 pr. Have. — Indstillingen tiltraadtes. (213/1940.)

l. 11 Andragender om Eftergivelse af Skat. —  
 Indstillingen tiltraadtes. (24/1940.)

9. Skrivelse fra Hærens Bygningstjeneste. 193

Ved Skrivelse af 7/9 1940 har Hærens Bygnings-  
 tjeneste meddelt, at den tyske Værnemagt her frem-  
 sendt Ønske om at faa opført en Skorsten og opsat  
 2 Kakkellovne i Nordre Barakke paa Slagelse Kaserne  
 mod, at Værnemagten refunderer de med Arbejdet  
 forbundne Udgifter.

Efter indhentede Oplysninger hos den danske  
 Garnisonskommandant ønskes der dog opstillet Kak-

kelovne i samtlige 8 Belægningsstuer, hvilket vil nødvendiggøre Opførelsen af 2 Skorstene. Stadsingeniøren har fremsendt Beregning over Udgifterne, der er opgjort saaledes:

- 1) Ved Opvarmning af 2 og 2 Stuer ved 1 stor Ovn, ialt ca. 3.200 Kr.
- 2) Ved Opstilling af 1 Kakkelovn i hver Stue, ialt ca. 4.800 Kr.

— Byraadet gav sin Tilslutning til, at Borgmesteren fortsatte Forhandlingerne og at Arbejdet udføres. (272/1940.)

#### 10. Bortgivelse af Legater.

a. Carl Otto Hansens Legat (Mødet den 10/9 1940, Pkt. 11 a). — Byraadet vedtog at tillægge Hartvig Grønberg Larsen en halv Portion af Legatet, til han har afsluttet sin Realeksamen, samt Alfred Hansen og Jørgen Michelsen hver en halv Portion for 1 Aar. (36—1/1940.) 194

b. Opdragelseslegatet (Mødet den 10/9 1940, Pkt. 11 b). — Byraadet vedtog fortsat at tillægge Fru Ulla Hasselbalch Legatet for 1 Aar til en Søn. (36—2/1940.)

11. Fortegnelse over Personer, der pr. 15/2 1940 har undladt at indmelde sig i Sygekasse. — Byraadet vedtog at paalægge de paa den fremlagte Fortegnelse opførte Personer den i Loven foreskrevne Ydelse. (275/1940.) 195

12. Sager vedrørende Folkeforsikringen og den offentlige Forsorg. 196

a. Andragende fra N. N. om Eftergivelse af den ham ydede Kommunehjælp.

Det sociale Udvalg anbefaler Eftergivelse af den Ansøgeren ydede Kommunehjælp med Tab af Valgret til samlet Beløb af Kr. 1.359,51. Sidste Hjælp er ydet den 21/12 1935 med 15 Kr. — Udvalgets Indstilling tiltraadtes. (17—2/1940.)

## Mødet den 14. Oktober 1940.

Fraværende: Aage Olsen med meldt Forfald.

*Der foretoges:*

1. Efterretningssager.
  - a. Arbejds- og Socialministeriets Cirkulære af 197  
24. September 1940 angaaende fortsat Uddeling af  
Smørrabatkort til trængende Personer. — Toges til  
Efterretning. (59—19/1940.)
  - b. Undervisningsministeriets Cirkulæreskrivelse af  
2/10 1940 med Henstilling til Kommunalbestyrelserne  
om at yde Bistand til Aftenskolen i den kommende  
Vinter ved at yde sædvanlig økonomisk Støtte og  
ved at stille de fornødne Lokaler til Raadighed. —  
Toges til Efterretning. (62—11/1940.)
  - c. Check, stor Kr. 3.340,23, fra Arbejds- og  
Socialministeriet som Tilskud for Tiden 5/7—1/8 1940  
til Beskæftigelsesforanstaltning Nr. B. 142, Slagelse  
Rensningsanlæg. — Toges til Efterretning. (262/1938.)
  - d. Check, stor Kr. 1.006,67, fra Indenrigsmini-  
steriet som Tilskud til Slagelse Kommunes Udgifter i  
Tiden 1/9 1939—31/3 1940 i Henhold til Lov Nr. 85  
af 31/3 1937 om Bekæmpelse af Sygelighed og Døde-  
lighed blandt Børn i det første Leveaar. — Toges til  
Efterretning. (100 A/1940.)
  - e. Skrivelse af 5/10 1940 fra Ministeriet for of- 198  
fentlige Arbejder med Anmodning om Udfyldning af  
Skemaer vedrørende Vejvæsenet i Slagelse Købstad  
samt Anmodning om Indsendelse i 2 Eksemplarer af:
    - 1) Bivejsfortegnelse for de i Slagelse Købstad liggende  
Biveje med Angivelse af disses Længder;
    - 2) Fortegnelse over de øvrige offentlige Gader og  
Veje i Købstaden med Angivelse af disses Længder;
    - 3) Gangstifortegnelse;
    - 4) Kort over Købstadens Gader og Veje;
    - 5) Vejvedtægt;
    - 6) Bygningsvedtægt. — Toges til Efterretning.  
(291/1940.)

f. Indenrigsministeriets Samtykke af 7/10 1940 til Salg af en Parcel af Matr. Nr. 18 a af Markjorderne til Bogholder W. O. Reichstein. — Toges til Efterretning. (39—9/1940.)

g. Anvisning fra Ministeriet for offentlige Arbejder paa Kr. 5.091,49 som Refusion af Slagelse Kommunes Snekastningsudgifter i 1939—40. — Toges til Efterretning. (100 A/1940.)

h. Anvisning fra Skattedepartementet paa Kr. 29.662,24, der udgør den Slagelse Kommune tilkommende Restandel af de i Finansaaret 1939—40 indkomne Motorafgifter. — Toges til Efterretning. (194/1940.)

i. Kongeriget Danmarks Tiendebanks Anmodning af 1/10 1940 om at ville opkræve de i Oktober Termin 1940 forfaldne Ydelser, der udgør Kr. 464,61. — Toges til Efterretning. (167/1940.)

k. Det statistiske Departements Meddelelse af 10/10 1940 om Indhentning af Oplysninger om Beboelses- og Husleje forhold i Forbindelse med Folketællingen den 5/11 1940. — Toges til Efterretning. (296/1940.)

l. Indvarsling fra Danske Gasværkers Tjære- 199  
Kompagni A/S til ordinær Generalforsamling Lørdag den 26. Oktober 1940 i København. — Det overlodes Teknisk Udvalg at repræsentere Kommunen. (297/1940.)

m. Meddelelse af 9/9 1940 fra Sorø Amts Brændselsudvalg om, at der er tildelt Kommunen 300 rm Brænde at aftage i

Bildsø Skovdistrikt med .....	21½ rm.
Falkensten Skovdistrikt med.....	9 -
Valdemarskilde Skovdistrikt med.....	61 -
Frederikslund Skovdistrikt med .....	20½ -
Sorø Akademis I Skovdistrikt med...	188 -

Prisen er den gældende Maksimalpris paa Skovningsstedet med Tillæg af eventuel Kørselsudgift til fast Vej; Kommunen maa selv sørge for Hjemkørslen. — Toges til Efterretning. (331/1939.)

n. Meddelelse af 4/10 1940 fra Købstædernes almindelige Brandforsikring om, at Brandforsikringen vil yde et Tilskud paa 18.000 Kr. til Anskaffelse af



det i Byraadets Skrivelse af 16/8 1940 til Købstædernes Brandforsikring omhandlede Brandmateriel under Forudsætning af, at Materiellet anskaffes inden 1 Aar fra Dato, og at det ved Prøver sikres, at Materiellet fungerer paa tilfredsstillende Maade, samt at Tilskuddets Størrelse er betinget af, at Anskaffelsen medfører en Udgift af mindst det af Byraadet opgivne Beløb. Kr. 52.523.00. — Toges til Efterretning. (83/1938.)

## 2. Andragender og Forslag.

a. Andragender om Tilskud af Kommunens 200 Kasse.

- 1) Danmarks Naturfredningsforening (Aarskrift 1939—40)
- 2) Teknologisk Institut (Aarsberetning 1939—40)
- 3) Dansk Byplanlaboratorium
- 4) Det danske Hospitalsfond i Hamborg (Regnskab 1939—40)
- 5) Fængselshjælpen (Aarsberetning 1939—40)
- 6) Foreningen til Støtte for Mødre og Børn (Aarsberetning 1939—40)
- 7) Kvindehjemmet i Læssøesgade (Aarsberetn. 1939)
- 8) Skolehjemmet „Himmelbjerggaarden“ (Aarsberetn. 1939—40)
- 9) Landsforeningen for Hjemstavnskultur. — Henvises til Budgetbehandlingen. (28/1940.)

b. Andragende fra Dueklubben for Slagelse og Omegn om Tilskud til Ærespræmier ved Udstillingen den 2. og 3. November 1940. — Bevilgedes 25 Kr. (290/1940.)

c. Andragender om Installering af W. C. — Bevilgedes paa de af Stadsingeniøren stillede Betingelser. (12/1940.)

3. Meddelelse fra Vandsynsmændene. Udskrift 201 af Slagelse Kommunes Vandsynsprotokol over de den 14/9 og 21/9 1940 foretagne Syn over det mindre, offentlige Vandløb, Litra A. Der forefandtes forskellige Mangler ved Oprensningen, og 3 oprensningspligtige har endnu ikke efterkommet Henstillingen om at bringe Forholdene i Orden, hvorfor Byraadet anmodes om at træffe Foranstaltning til, at Manglerne afhjælpes. — Sagen henvises til Markudvalget. (298/1940.)

## 4. Afholdelse af Folketælling.

202

Indenrigsministeriets Cirkulære af 27/9 1940 angaaende en almindelig Folketælling den 5. November 1940. — Det vedtoges at forberede Folketællingen samt Optagelsen af Huslejestatistik. (52—20/1940 og 296/1940.)

## 5. Befolkningens Forsyning med Mælk.

203

Handelsministeriets Cirkulæreskrivelse af 30/9 1940 til Kommunalbestyrelserne i de af Handelsministeriets Bekendtgørelse af 19/8 1940 vedrørende Bybefolkningens Forsyning med Mælk m. v. omfattede Kommuner. — Borgmesteren redegjorde for de Forhandlinger, der allerede har været ført mellem Mejeriernes Repræsentanter og Mælkeudvalget angaaende Spørgsmaalet om Varmebehandlingen af billig Spandemælk i Løssalg.

Mejeriernes Repræsentanter vil efter Aftale inden 1. November d. A. fremkomme med Forslag til Rationalisering af Mælkehandelen.

Byraadet bemyndigede Udvalget til at fortsætte Forhandlingerne for Bevarelsen af Salget af lavpasteuriseret eller stassaniseret Spandemælk, eventuelt til efter Forhandling med Sundhedsautoriteterne at gaa med til Løssalg af raa Spandemælk til 1 Øre billigere Pris pr. Liter end varmebehandlet Spandemælk. (56—40/1940 og 270/1940.)

## 6. Forslag om Omlægning af Undervisningstiden i Byens Skoler. Skolekommissionens Indstilling af 14/9 1940 saalydende:

204

„Skolekommissionen har i et Møde den 10. ds, i hvilket Kommunens 3 Skoleledere samt Fælleslærerrådet's Næstformand deltog, enstemmigt med alle Stemmer vedtaget at indstille til Byraadets Godkendelse, at Undervisningen i Kommunens Skoler i Tidsrummet 15. November 1940 til 15. Februar 1941 paa Grund af Vanskeligheder med Lys og Brændsel først begynder Kl. 9 og vedvarer til Kl. 14,05.

Tiden mellem Kl. 9 og Kl. 14,05 inddeles i 6 Lektioner af 45 Minutter; Fritiden mellem Timerne er 5 Minutter undtagen Spisetiden, der bliver 15 Minutter, mellem 2. og 3. Lektion, fra Kl. 10,35 til 10,50.

I øvrigt følges Timeplanen uden Ændring. Eftermiddagsklassernes Undervisning bliver som hidtil 4 Lektioner à 40 Minutter fra Kl. 13 til 16.

For Almenskolens Vedkommende er Ordningen dog under Forudsætning af Ministeriets Godkendelse."

— Byraadet tiltraadte Skolekommissionens Indstilling med Tilføjende af, at Ordningen kun er gældende, saa længe „Sommertiden“ vedvarer. (273/1940.)

7. Indstilling om Nedsættelse af et Kartoffeludvalg. Borgmesterens Indstilling af 11/10 1940 saalydende: 205

„Til Varetagelse af de med Kartoffelforsyningen forbundne Arbejder tillader jeg mig at foreslaa det ærede Byraad at nedsætte et særligt Udvalg, der kan samarbejde med Kriseudvalget.“

— Borgmesteren oplyste, at Kriseudvalget havde opkøbt 1000 Tdr. Kartoffler til en Pris af 12 Kr. 50 Øre pr. Td. ab Station Jylland. — Byraadet tiltraadte denne Disposition samt Nedsættelsen af et særligt Kartoffeludvalg. Hertil valgtes Markudvalget. (276/1940.)

8. Indstilling om Elektricitetsforsyningen.

Teknisk Udvalgs Indstilling af 12/10 1940 saalydende: 206

„I de Maaneder, der er forløbet siden Driftsaarets Begyndelse, har der vist sig en meget følelig Nedgang i Salget af Elektricitet til Lys, hvilket blandt andet er forarsaget af Bestemmelserne om Mørklægning, ligesom Sommertiden har været medvirkende dertil.

For Lys-Forbrugets Vedkommende kan Formindskelsen i Salget anslaaes til ca. 50 % af det normale; men ogsaa i Kraftforbruget er der konstateret Nedgang, om end i mindre Grad.

Da Elektricitetsværkets Indtægter som Følge heraf er stærkt formindsket samtidig med, at Driftsudgifterne forøges, og da der ingen Udsigter er til, at den kommende Vinter vil kunne rette dette Forhold op, har Udvalget vedtaget at indstille til Byraadet, at der fra førstkommende Maaleraflæsning foretages en Forhøjelse af Taksterne for Lys og Kraft paa henholdsvis 10 Øre og 3 Øre pr. K. W. T., hvorefter Priseme fra Aflæsningen pr. 1. November foreslaas fastsat saaledes:

*Elektricitet til Lys:*

De første 1500 K. W. T. i Aarets Løb:	65 Øre pr. K. W. T.
- næste 1500 — —	60 — - —
- — 1500 — —	55 — - —
Resten af Aarsforbruget:	50 — - —

*Elektricitet til Kraft:*

De første 1500 K. W. T. i Aarets Løb:	38 Øre pr. K. W. T.
- næste 1500 — —	33 — - —
- — 1500 — —	28 — - —
- — 1500 — —	23 — - —
Resten af Aarsforbruget:	18 — - —

Det forventes, at Sugegas-Anlægget, som for Tiden installeres paa Elektricitetsværket, vil kunne indgaa i Driften om nogle faa Dage, og da Elektricitetsværket derved kan regne med at være tilstrækkelig forsynet med Brændsel for den kommende Vinter, tillader Udvalget sig at foreslaa, at de nugældende Rationeringsbestemmelser ophæves fra først-kommende Maaleraflæsning, hvorved Taksterne for Merforbrug, 90 Øre og 150 Øre pr. K. W. T. bortfalder."

— Indstillingen tiltraadtes. (331 D/1939.)

## 9. Afskrivning af uerholdelige Skatter.

207

a. Fortegnelse over eftergivne, uerholdelige eller bortfaldne Skatter for 1937—38 til følgende Beløb:

I. *Kommuneskat og Kirkeskat:*

Kommuneskat .....	Kr. 49.482,16
Kirkeskat .....	- 2.998,86
	<u>Kr. 52.481,02</u>

Fordelingen af foranstaaende Beløb efter Aarsagen til, at Afskrivning finder Sted:

1) For Personer, som intet ejer, hvorfor Udpantning enten er foretaget forgæves eller skønnet unyttig, samt for Personer, som er bortrejst til Udlandet eller forgæves eftersøgte .....	Kr. 5.642,75
2) Af Byraadet eftergivne Beløb .....	- 3.508,18
3) For Personer, som nyder Aldersrente eller er optagne i Slagelse Hospital .....	- 223,31
4) For Personer, som er indkaldt til Militærtjeneste .....	- 0,94
5) For Personer, som ikke skulde betale Skatter paa Grund af Bortrejse, Død m. v.....	- 43.105,84
	<u>Kr. 52.481,02</u>

- II. *Fælleskommunal Indkomst- og Formueskat* Kr. 900,41  
 som føres til Afgang for Personer, som  
 intet ejer, hvorfor Udpantning enten er  
 foretaget forgæves eller skønnet unyttig  
 eller forgæves eftersøgte.

— Byraadet vedtog at lade Beløbene, 52.481 Kr.  
 02 Øre og 900 Kr. 41 Øre, afskrive i Regnskabet.  
 (294/1940.)

b. Fortegnelse over eftergivne, uerholdelige eller  
 bortfaldne Skatter for 1938—39 til følgende Beløb:

I. *Kommuneskat og Kirkeskat:*

Kommuneskat .....	Kr. 46.231,01
Kirkeskat .....	- 3.223,32
	<u>Kr. 49.454,33</u>

Fordelingen af foranstaaende Beløb efter Aar-  
 sagen til, at Afskrivningen finder Sted:

1) For Personer, som intet ejer, hvorfor Udpantning enten er foretaget forgæves eller skønnet unyt- tig, samt for Personer, som er bortrejst til Ud- landet eller forgæves eftersøgte .....	Kr. 6.222,54
2) Af Byraadet eftergivne Beløb .....	- 3.592,09
3) For Personer, som nyder Aldersrente eller er optagne i Slagelse Hospital .....	- 42,74
4) For Personer, som er indkaldt til Militærtjeneste .....	- 34,03
5) For Personer, som ikke skulde betale Skatter paa Grund af Bortrejse, Død m. v.....	- 39.562,93
	<u>Kr. 49.454,33</u>

II. <i>Fælleskommunal Indkomst- og Formueskat</i> Kr. 986,36 som føres til Afgang for 1) Personer, som intet ejer, hvorfor Udpantning enten er foretaget forgæves eller skønnet unyttig eller forgæves eftersøgte ... Kr. 965,72	
2) af Byraadet eftergivne Beløb .....	- 20,64
	<u>Kr. 986,36</u>

— Byraadet vedtog at lade Beløbene, 49.454 Kr.  
 33 Øre og 986 Kr. 36 Øre, afskrive i Regnskabet.  
 (295/1940.)

10. Decision af Kommunens Regnskab 1938—39.

De kommunale Revisorers Meddelelse af 9/10  
 1940 om den stedfundne Revision af Kommunens

Regnskab for 1938—39. Revisionen havde ikke givet Anledning til Bemærkninget. — Toges til Efterretning. (100 A/1939.)

*For lukkede Døre:*

11. Andragender og Forslag m. v.

a. 17 Andragender om Eftergivelse af Skat. — 209  
Indstillingen tiltraadtes enstemmigt. (24/1940.)

b. Andragende fra Fru K. Knudsen, Enke efter afdøde Retorthusarbejder Martin Knudsen om Forhøjelse af sin Pension. — Teknisk Udvalg indstiller, at der ydes Fru Knudsen en Understøttelse paa 100 Kr. for Aaret 1940—41. — Indstillingen tiltraadtes. (278/1940.)

c. Brolægningsudvalgets Indstilling af 11/10 1940 om Forhøjelse af Entreprenørernes Løn paa Grund af den af Ministeriet fastsatte Forhøjelse af Arbejdslønninger (3 Kr. pr. Uge). Betalingen for Dagrenovationen, der for September Md. 1940 var Kr. 3.236,87, vil herefter for Oktober og efterfølgende Maaneder blive Kr. 3.317,00, medens Betalingen for Natrenovationen, der for September Maaned 1940 var Kr. 1.096, bliver Kr. 1.123,00 for Oktober og efterfølgende Maaneder.

Udvalget indstiller endvidere, at det faar Bemyndigelse til at foretage en Regulering af disse Entreprisesummer, hvis det senere findes nødvendigt. — Indstillingen tiltraadtes med Bemærkning, at en yderligere Regulering af Entreprisesummerne maa forelægges Byraadet. (243/1940.)

d. Ligningskommissionens Opgørelse over yderligere Kommuneskat m. m., som N. N. har betalt for lidt til Slagelse Kommune for Skatteaarene 1920/21—1923/24. Skatteyderen har tilbudt at efterbetale

	Kr. 264,58
+ Rentetilæg .....	- 18,12
	Kr. 282,70

— Byraadet vedtog at indgaa paa, at Sagen afgøres paa den af Ligningskommissionen foreslaede Maade. (25/1940.)

e. Andragende fra Konstruktør Sigurd Hansen om Tilladelse til i Henhold til en vedlagt Skitse at opføre en Tilbygning til Købmand Hermann Peder-sens Ejendom paa Hjørnet af Hans Tausensgade og Skelskørvej, Matr. Nr. 7 br af Markjorderne. — By-raadet havde intet imod Andragendet at erindre.

## 12. Regnskabsoversigt vedrørende Kloakanlæg i 210 Skelskørvej og Gækkelundskvarteret.

Stadsingeniøren fremsender Liste over Refusioner til Anlægs-summen for Kloakanlæg i Skelskørvej- og Gækkelundskvarteret (Landvæsenskommissionens Regnskabskendelse af 3/6 1940).

Af Sct. Peders Landsogns Sogneraad vil der være til Slagelse Kommune straks at indbetale kontant Kr. 5.810,86.

Af Facadebidrag betales af:	
Slagelse Kommune .....	Kr. 920,25
Private Grundejere .....	- 7.364,45
<u>Ialt ...</u>	<u>Kr. 8.284,70</u>

Af Værdibidragene refunderes 12 %<sub>00</sub> Anlægsudgifterne for Skelskørvejs-Kloaken, medens 11 %<sub>00</sub> refunderes Udgifterne til det store Kloakprojekt i H. t. Kendelse af 12/11 1920 og 3/11 1924.

Til Skelskørvejs-Kloaken betales af:	
Slagelse Kommune .....	Kr. 270,00
Private Grundejere .....	- 9.590,40
<u>Ialt ...</u>	<u>Kr. 9.860,40</u>

og til det store Kloakprojekt:	
Slagelse Kommune .....	Kr. 247,50
Private Grundejere .....	- 8.791,20
<u>Ialt ...</u>	<u>Kr. 9.038,70</u>

Ialt er der paalignet Facadebidrag for 1.656,94 m à 5 Kr. = 8.284,70 Kr. og Værdibidrag paa en samlet Ejendomsskyld paa 821.700 Kr.; 23 %<sub>00</sub> heraf = 18.899,10 Kr.

— Beregningen godkendtes. (56/1931.)

## 13. Skolesager.

a. Undervisningsministeriets Skrivelse af 30/9 211  
1940 med Godkendelse af, at Adjunkt ved Almen-skolen Einar Clausen ansættes som Lektor ved samme Skole fra 1. August d. A. at regne. — Toges til Efter-retning. (45 b/1940.)

b. Andragende fra Rektor Sv. Bruun om Af-sked fra sit Embede som Rektor ved Slagelse kom-

munale højere Almenskole fra Udgangen af Oktober 1940 paa Grund af, at han er udnævnt til Rektor ved Sortedams Gymnasium i København.

Ansøgningen er under 3. ds. fremsendt til Undervisningsministeriet med Anbefaling. — Toges til Efterretning, idet Byraadet godkendte Ekspeditionen af Sagen. (45 b 8/1940.)

c. Andragender om Friplads i Almenskolen.

Skoleudvalget indstiller, at

- 1) Overmatros H. F. Rasmussen, Mosevangen 19, Korsør, bevilges Friplads foreløbig for 1 Aar uden fri Bøger til Sønnen, Knud Erik Rasmussen, I. G.
- 2) Enkefru Clara Margrethe Grumer, Bjerreby, Østergade 6, Skelskør, bevilges Friplads foreløbig for 1 Aar uden fri Bøger til Sønnen, Jørgen Urban Grumer, I. G.
- 3) Trafikassistent S. H. Orth, Dalmose, bevilges  $\frac{1}{2}$  Friplads foreløbig for 1 Aar uden fri Bøger til Sønnen, Arne Orth, I. G.
- 4) Musiker Hundahl, Tordenskjoldsgade 14, Slagelse, ikke bevilges Friplads til Datteren, Lis Hundahl, 3. Mellem.

— Indstillingen tiltraadtes. (45 i/1940.)

d. Forsømmelseslister for Juli, August og September Maaneder 1940 for Slagelse kommunale højere Almenskole og Vestre Skole. — Toges til Efterretning. (45 d/1940.)

14. Sager vedrørende Folkeforsikringen og den offentlige Forsorg. 212

a. Skrivelse fra Sorø Amt om, at Svend Aage Frede Hansen, der er anbragt paa Holbæk Arbejdsanstalt den 23. September d. A., er absenteret fra Anstalten og efterlyses i Politiefterretninger. — Toges til Efterretning. (251/1940.)

b. Anmodning fra Det sociale Udvalg om Godkendelse af Udbetaling af Tillægshjælp som Kommunehjælp for de i Udvalgets Indstillinger af 11. ds. anførte 56 Personer med det for hver anførte Beløb, dog kun saa længe Trang foreligger. — Godkendelserne blev enstemmigt givet, saaledes at Hjælpen kan ydes indtil den 31/12 d. A., dog kun saa længe Trang foreligger. (15/1940.)



e. Det sociale Udvalg fremsender Afskrift af Socialministeriets Skrivelse af 1/10 1940 med Godkendelse af de mellem Slagelse anerkendte Sygekasse og Slagelse Sygeplejeforening afsluttede Overenskomster angaaende Ordningen af den kommunale Sygepleje i Slagelse som gældende fra 1/1 1939 at regne og indtil videre og således, at det Beløb, som Kommunen i Henhold til Lov om offentlig Forsorg, § 274, Stk. 4, kan anmelde til mellemkommunal Refusion med  $\frac{2}{3}$ , herefter ialt udgør 5.400 Kr. aarligt. — Toges til Efterretning. (78/1938.)

15. Borgmesterens Meddelelse om Situationen. — 213  
Borgmesteren gav Meddelelse om de siden sidste Beretning truffene Dispositioner i Anledning af de tyske Troppers Ankomst. — Toges til Efterretning. (193/1940.)

16. Laanet paa de 400.000 Kr. i Banken for 214  
Slagelse og Omegn. — Indenrigsministeriet har godkendt Optagelsen af Laanet, dog at det ikke bliver Annuitetslaan, men at det afdrages i Løbet af 5 Aar med  $\frac{1}{10}$  halvvaarlig. Efter Forhandling med Indenrigsministeriet er der opnaaet Tilsagn om, at man godkender, at Laanet bliver 6-aarigt, og at det afdrages i de sidste 5 Aar af Laanetiden efter Ministeriets Krav med  $\frac{1}{10}$  halvvaarlig, første Afdrag betales 1/6 1942. — Dette har Banken for Slagelse og Omegn tiltraadt. — Byraadet godkendte, at Laanet optages paa de omhandlede Vilkaar. (75/1940.)

### Mødet den 11. November 1940.

Fraværende: Ingen.

*Der foretoges:*

1. Efterretningssager.
  - a. Statistisk Departements Oversigt over Detailpriser i Oktober 1940. — Toges til Efterretn. (1/1940.) 215
  - b. Udtog af Sorø Amtsrads Forhandlinger i Mødet den 3. September 1940. — Toges til Efterretning. (8/1940.)
  - c. Arbejds- og Socialministeriets Bekendtgørelse af 19/10 1940 til Vejledning om de Indtægts- og For-

mueforhold, der som Regel betinger en Persons Optagelse eller Forbliven i en anerkendt Sygekasse som nydende Medlem med Ret til gennem denne at nyde Tilskud fra Staten. — Toges til Efterretning. (59—21/1940.)

d. Arbejds- og Socialministeriets Cirkulære af 25/10 1940 angaaende Ydelse af et midlertidigt Tillæg til Alders- og Invaliderrentenydere samt om Størrelsen af Hjælp til kronisk syge i Henhold til Lov om offentlig Forsorg, §§ 247 og 248, og af Kommunehjælp. — Toges til Efterretning. (59—20/1940.)

e. Handelsministeriets Bekendtgørelse og Cirkulære af 14/10 1940 om brændselsbesparende Foranstaltninger. — Toges til Efterretning. (56—41/1940.) 216

f. Handelsministeriets Bekendtgørelse om Tillæg til Bekendtgørelse Nr. 191 af 17/4 1940 om Rationering af Petroleum og Bekendtgørelse Nr. 199 af 26/4 1940 om Rationering af Brændselolier. — Toges til Efterretning. (56—46/1940.)

g. 1. Handelsministeriets Cirkulære af 15/10 1940 om Rationering af Petroleum og Brændselolier for Tildelingsperioden, der omfatter Tiden fra 1. November til 31. December 1940. — Toges til Efterretning. (56—42/1940.)

g. 2. Handelsministeriets Cirkulære af 8/11 1940 til de lokale Brændselsudvalg angaaende Indsendelse til Ministeriet af Oplysninger om den forventede Produktion af Brænde i Tidsrummet fra 1. September 1940 til 15. April 1941 og Behovet for Brænde inden for Amtet. — Toges til Efterretning. (56—48/1940.)

h. Handelsministeriets Bekendtgørelse om Tillæg til Bekendtgørelse Nr. 262 af 21. Maj 1940 angaaende midlertidige Bestemmelser om Landets Forsyning med Elektricitet. — Toges til Efterretning. (56—45/1940.)

i. Handelsministeriets Bekendtgørelse af 28/10 1940 angaaende Lukketid for Butikker og Lagre m. v. Søndag den 3. November 1940. — Toges til Efterretning. (56—44/1940.)

k. Handelsministeriets Cirkulærskrivelse af 29/10 1940 til Kommunalbestyrelserne i de af Handelsministeriets Bekendtgørelse af 19/8 1940 om Bybefolkning-

gens Forsyning med Mælk m. v. omfattede Kommuner vedrørende Tidsfristen for Mejeriernes Indsendelse af Forslag til Rationalisering af Mælkehandelen. — Toges til Efterretning. (56—43/1940.)

l. Handelsministeriets midlertidige Bekendtgørelse af 7/11 1940 om Rationering af Smør og Margarine (Palmin). — Toges til Efterretning. (56—47/1940.)

m. Justitsministeriets Bekendtg. af 16/10 1940 om Betjening m. v. af Motorkøretøjer med Gasgeneratorer under Ophold paa Benzin-Salgstankanlæg og paa Tapningssteder ved Jernbanetankvogne. — Toges til Efterretning. (53—4/1940.) **217**

n. Justitsministeriets Bekendtg. af 22/10 1940 om midlertidig Ændring i samme Ministeriums Bekendtgørelse Nr. 11 af 23/1 1935 angaaende Benyttelse af Forbrændingsmotorer og Dampkraftanlæg (herunder Damplokomobiler) i brandfarlige Bygninger eller i Nærheden af brandfarlige Bygninger og Oplag. — Toges til Efterretning. (53—5/1940.)

o. Justitsministeriets Cirkulære af 19/10 1940 angaaende Sikring og Inddrivelse af Underholdsbidrag. Toges til Efterretning. (53—6/1940.)

p. Undervisningsministeriets Cirkulære af 19/10 1940 angaaende Bemyndigelse for Byraadene til for Tiden indtil 1. Marts 1941 efter Indstilling fra de stedlige Skolemyndigheder at godkende, at der i fornøden Udstrækning sker en Omlægning af Skolernes Undervisningstid, og at Undervisningstimerne afkortes til Lektioner paa 40 à 45 Minutter, selv om de paa-gældende Skoler derved kommer ned under den lov-befalede Undervisningstid. — Toges til Efterretning. (62—12/1940.)

q. Landbrugsministeriets Bekendtgørelse af 12/10 1940 om Fordeling af Tilførslerne af Svin mellem Hjemmemarkedet og de udenlandske Markeder. — Toges til Efterretning. (57—31/1940.)

r. Lov Nr. 564 af 31/10 1940 om Tillæg til Lov Nr. 139 af 13/4 1938 og Opførelse og Udleje af Arbejderboliger paa Landet. — Toges til Efterretning. (57—33/1940.) **218**

s. Lov Nr. 563 af 31/10 1940 om Istandsættelse m. v. af Bygninger paa Landet. — Toges til Efterretning. (57—32/1940.)

t. 1. Finansministeriets Bekendtgørelse af 15/10 1940 angaaende Skattelettelse for Beboelsesejendomme efter § 16 i Lov Nr. 287 af 30. Maj 1940 om Ændring i Lov Nr. 153 af 13/4 1938 om Laan til Boligbyggeri m. m. — Toges til Efterretning. (51—3/1940.)

t. 2. Indenrigsministeriets Bekendtgørelse af 6/11 1940 angaaende Skattelettelse for nyopførte Beboelsesejendomme. — Toges til Efterretning. (52—24/1940.)

u. Skattedepartementets Cirkulære af 15/10 1940 angaaende Skattelettelse for Beboelsesejendomme m. m. — Toges til Efterretning. (63—7/1940.)

v. Indenrigsministeriets Cirkulære af 2/11 1940 om Boligtilsyn og Sanering. — Toges til Efterretning. (52—22/1940.)

x. Det statistiske Departements Cirkulære af 30/9 1940 om Folketællingen den 5. November 1940 og om Revisionen af Folkeregistrene. — Toges til Efterretning. (296/1940.) 219

y. Check, stor Kr. 3.586,86, fra Arbejds- og Socialministeriet som Tilskud for Tiden fra den 2. August til den 5. September 1940 vedrørende Beskæftigelsesforanstaltning Nr. B 142, „Slagelse Rensningsanlæg“. — Toges til Efterretning. (262/1938.)

z. Indenrigsministeriets Samtykke af 29/10 1940 til Optagelse af et Laan, stort 400.000 Kr., i A/S Banken for Slagelse og Omegn, at afdrage i Løbet af højst 6 Aar med mindst  $\frac{1}{12}$  halvaarlig, og saaledes, at første Afdrag erlægges i Juni Termin 1942. — Toges til Efterretning. (75—4/1940.)

æ. Indenrigsministeriets Kommunikation af 26/10 1940 af Skrivelse til Dansk Farmaceutforening om, at Ministeriet ikke for Tiden har fundet tilstrækkelig Anledning til at imødekomme Foreningens Andragende om Oprettelse af et nyt, 3die Apotek i Slagelse. Toges til Efterretning. (132/1940.)

ø. 1. Indenrigsministeriets Cirkulærskrivelse af 7/11 1940 med Meddelelse om, at det ved den aarlige 220

Indsendelse til Ministeriet af Regnskaberne vedr. Købstadkommunernes Indtægter og Udgifter paa Grund af de herskende vanskelige Trafikforhold for Tiden ikke er nødvendigt, at Byraadet i det Omfang, dette hidtil er sket, medsender Regnskabets Bilag. — Toges til Efterretning. (52—23/1940.)

ø. 2. Indenrigsministeriets Cirkulærskrivelse af 8/11 1940 angaaende Anvendelse af Røde Kors-Mærket paa offentlige Sygehuse m. v. — Toges til Efterretning. (52—28/1940.)

aa. Undervisningsministeriets Godkendelse af, at Undervisningen i Slagelse kommunale højere Almenskole i Tidsrummet fra 15. November 1940 til 15. Februar 1941, dog kun saa længe „Sommertiden“ opretholdes, først paabegyndes om Morgenen Kl. 9 og vedvarer til Kl. 14,05. — Toges til Efterretning. (273/1940.)

ab. Undervisningsministeriets Meddelelse af 17/10 1940 om, at der efter paagældendes derom indgivne Ansøgning er meddelt Rektor for Slagelse kommunale Almenskole Svend Bruun Afsked fra nævnte Embede fra 31/10 d. A. at regne. — Toges til Efterretning. (45 b—8/1940.)

ac. Undervisningsministeriets Meddelelse af 17/10 1940 om, at Embedet som Rektor ved Slagelse kommunale højere Almenskole er opslaaet ledigt fra 1. November 1940 at regne. Ansøgningsfristen udløber den 7. November 1940. — Toges til Efterretning. (45 b/1940.)

ad. Sorø Amts Meddelelse af 31/10—40 om, at der fra Arbejds- og Socialministeriet i Henhold til Lov af 29/6 1940 og Lov af 23/9 1940 om Uddeling af Smørrabatkort vil blive anvist Slagelse Kommune følgende Beløb:

221

Restbeløb ( $\frac{1}{3}$ ) af Tilskud vedr. Uddeling i Juli, August og September .....	3.171,00
Ekstratilskud vedr. samme Periode .....	450,00
Forskud ( $\frac{2}{3}$ ) af det til Raadighed staaende Beløb vedr. Uddeling i Oktober, November og December.....	7.610,40
	<u>Ialt ... 11.231,40</u>

— Toges til Efterretning. (214/1940.)

æ. Sorø Amts Meddelelse af 24/10 1940 om, at der iflg. Repartition af de i Amtets Købstæder i Regnskabsaaret 1939—40 forskudsvis udredede Udgifter, som skal fordeles paa Købstæderne efter Folketal, tilkommer Slagelse Kommune Kr. 584,73. — Toges til Efterretning. (100 A/1940.)

af. Indkaldelse fra Overlandvæsenskommissionen 222  
vedrørende Fastsættelse af Flodemaal for Havrebjerg Mølle ved Tude Aa til Møde Lørdag den 9. November Kl. 11 Formiddag ved Havrebjerg Mølle. — Toges til Efterretning. (679/1935.)

ag. Danske Gasværkers Tjærekompagni A/S's Regnskab for Aaret 1939—40. — Toges til Efterretning. (297/1940.)

ah. Skrivelse af 10/10 1940 fra Danske Konsummælkmejeriers Fællesrepræsentation med Anmodning om, at samtlige Henvendelser til Fællesrepræsentationen fremtidig maa blive tilstillet Virksomhedens Sekretariat under Adresse: Raadhuspladsen 4, København. — Toges til Efterretning. (299/1940.)

ai. Skrivelse fra Fabrikken „Tofan“, Hillerød, hvori Firmaet anbefaler sig med en ny og billig, dansk Form for Vinduesisolation. — Toges til Efterretning. (303 b/1940.)

ak. Dansk Tunghøreforenings Beretning for 1939—40. — Toges til Efterretning. (28—59/1940.)

## 2. Andragender og Forslag.

### a. Andragender om Tilskud af Kommunens Kasse. 223

1) Sorø Amts Plejehjemsforening (Beretning for Aaret 1939—40)

2) Kristelig Forening til Børns Redning (Aarsberetning 1939—40)

3) Foreningen „Til Værn for enligt stillede Kvinder“

4) Kirkens Korshær

5) K. F. U. M.s Soldatermission (Beretning fra 50 Aars-Jubilæet)

6) Slagelse tekniske Skole (Beretning 1939—40)

7) Dansk Brandværns-Komité (Beretning for Aaret 1939).

— Henvistes til Budgetbehandlingen. (28/1940.)

b. Høng—Tølløse-Jernbanens Anmodn. om Indbetaling af Slagelse Købstads Andel af Garantitilsagn til Banens Modernisering for Regnskabsaaet 1939—40, 1,41 % af 8.056 Kr. 85 Øre eller 113 Kr. 60 Øre. — Beløbet, 113 Kr. 60 Øre, betales. (258/1940.)

c. Høng—Tølløse-Jernbanens Anmodn. om Indbetaling af Slagelse Købstads Andel i Banens Driftsunderskud i 1939—40, 1,41 % af 46.561 Kr. 61 Øre eller 656 Kr. 52 Øre. — Beløbet, 656 Kr. 52 Øre, betales. (258/1940.)

d. Andragende fra Musikdirektør Brandt Olsen om Tilskud til Afholdelse af 10 offentlige Koncerter à 200 Kr. pr. Koncert. — Efter Forslag af Kasse- og Regnskabsudvalget henvistes Andragendet til Budgetbehandlingen. (257/1940.)

e. Henvendelse, fremsendt gennem Politimesteren, fra De samvirkende Afholdsselskaber om, at Restaurationerne i Slagelse lukkes tidligere, samt at Dans og Andespil forbydes. — Byraadet vedtog at besvare Henvendelsen med, at man ikke kunde tiltræde de fremsatte Ønsker, hvis Konsekvenser let kan faa Virkninger ganske modsat de, der aabenbart er tilsigtet i Henvendelsen. (300/1940.)

f. Andragende om Tilladelse til at installere W. C. (12/1940.)

### 3. Indstilling om Ansættelse af en Lægekandidat ved Centralsygehusets medicinske Afdeling. 224

Sygehusudvalgets Skrivelse af 4/11 1940 saalydende:

„I Anledning af, at Centralsygehusets medicinske Afdeling har været saa stærkt benyttet, at Afdelingens Sengepladser i længere Tid har været fuldt optagne, tillader Udvalget sig herved at indstille, at der fra 1. Januar 1941 ansættes en Lægekandidat ved medicinsk Afdeling med Løn efter Overenskomst med Foreningen af yngre Læger (260 Kr. + et Tillæg, der for Tiden udgør 26 Kr. maanedlig, samt fri Station). Det tilføjes, at der forefindes ledig Bolig til en saadan Lægekandidat.“

— Indstillingen tiltraadtes. (69—11/1940.)

4. Andragende fra Grundejere og Beboere ved Mariendals Allé om Fjernelse af de store Vejtræer i Gaden. — Erklæring indhentes af Brolægningsudvalget. (415/1938.) 225

5. Indstilling om Udbetaling af Huslejetilskud til Alders- og Invalidere 226

Det sociale Udvalgs Indstilling af 7. ds. saalydende:

„Udvalget har i sit Møde den 4. ds. besluttet at indstille til det ærede Byraad, at der i Medfør af Folkeforsikringslovens § 40, Stk. 5, jfr. Lov Nr. 122 af 7. Maj 1937, § 32, som Huslejetilskud til Aldersrentenydere pr. 1. December d. A. udbetales til samtlige Aldersrentenydere med Undtagelse af saadanne, der har Ophold i „De gamles Hjem“, i Aldersrentebolig, i Kloster, eller som har Fribolig, et kontant Beløb af Kr. 25,00 til Ægtepar, hvor begge Ægtefæller oppebærer Rente, og 20 Kr. til enlige samt Ægtefæller, hvor kun den ene Ægtefælle oppebærer Rente.

Endvidere har Udvalget samtidig besluttet at indstille, at der i Medfør af Folkeforsikringslovens § 40, Stk. 5, som personlige Tillæg til Renten pr. 1. December d. A., udbetales til samtlige Invalidere med Undtagelse af saadanne, der har Ophold i Kloster, eller som har Fribolig, et kontant Beløb, svarende til Huslejetilskuddet til Aldersrentenydere.

Endelig indstilles, at der paa samme Tidspunkt ydes de kronisk syge, der oppebærer Hjælp i Medfør af Forsorgslovens §§ 247—248, en tilsvarende Tillægshjælp i Form af et personligt Tillæg til den kroniske Sygehjælp.

Til Rentenydere, der har halv Fribolig, og til enlige Rentenydere, der bor sammen, udbetales Halvdelen af det anførte Tillæg.“

— Indstillingen tiltraadtes enstemmigt. (16 a—2/1940.)

6. Indenrigsministeriets Cirkulære af 31/10 1940 angaaende Støtte til Bygningsstandsættelser og Varmeisoleringsarbejder m. v. vedrørende Beboelsesejendomme. 227

Meddelelse af 5/11 1940 fra Indenrigsministeriet om, at i H. t. § 3 i Lov af 31/10—40 i Slagelse Kommune vil kunne anvendes et samlet Beløb af indtil 218.000 Kr.



Beløbet vil kunne anvendes som Tilskud til Arbejder paa Beboelsesejendomme, beliggende i den bymæssigt bebyggede Del af Kommunen. — Af den Del af Tilskudsbeløbet, der bliver udbetalt i Kommunen, uddrager Statskassen de 90 %.

I Overensstemmelse med den foretagne Fordeling af det i Lovens § 5 omhandlede Beløb paa indtil 10 Mill. Kroner, der er til Raadighed som Statslaan til Varmeisoleringsarbejder og andre Bygningsforbedringer, vil der inden for et samlet Beløb af 73.000 Kr. kunne ydes Laan til saadanne Arbejder, der udføres i Ejendomme, hvortil der ydes Tilskud efter Loven, og som er beliggende inden for det fornævnte Omraade. — Til videre Behandling af indkomne Andragender nedsattes et Udvalg, bestaaende af 3 Medlemmer.

Hertil valgtes:

Tømrermester Chr. Andersen,  
Maleremester G. A. Lindberg og  
Murermester H. A. Ehlers

med Stadsingeniøren som Sekretær og Hjælp for Udvalget. (52—21/1940.)

7. Forhandlinger om Gadeanlæg og Andragende vedrørende Opførelse af 20—30 Een-Familiehuse. 228

Bygmester J. M. Olsens Skrivelse saalydende:

„Under Hensyn til de for Tiden værende Beskæftigelsesvanskeligheder og under Hensyn til, at der er Brug for flere Lejligheder, tillader jeg mig ved nærværende at ansøge det ærede Byraad om at erholde Støtte ved Opførelsen af 20—30 Parcelhuse.

Jeg anmoder om det ærede Byraads Bistand for at faa Sagen gennemført over for Myndigheder og Ministeriet, og jeg andrager Byraadet om at yde Garanti ved Financieringen, saaledes at det bliver muligt at gennemføre Projektet og skabe Betingelse for, at en Familie med jævn god Indtægt kan overtage en saadan Ejendom.

Husene tænkes opført paa Østerbro paa Slagelse Kommunes Grund, Udstykningsplan, udarbejdet af Stadsingeniøren, medfølger, dog maa Grundenes Areal antagelig ikke overstige 450 m<sup>2</sup>.

Husenes bebyggede Areal andrager ca. 55 m<sup>2</sup> og laves med delvis Kælder, Stue- og Tagetage. Der laves flere forskellige Typer, og Facaderne laves af forskellige Farver og

Materialer, saaledes at Ensformighed undgaas. Tagene dækkes med Teglsten.

Vejanlæggene ved Husene gøres saa smalle som muligt. Fortovene gøres saa brede som muligt med Flisebelægning med Græs imellem. Fortov og Forhaver danner eet ensartet, sammenhængende Hele med kun enkelte Træer og Buske, saaledes at Bebyggelsen kan faa en parklignende Karakter.

Kælderen indrettes med Vaskehus, Brændselsrum og W.C., Stueetagen med en større Opholdsstue, Spisestue, Køkken og Forstue. Tagetagen med et større og et mindre Soveværelse samt Toiletrum.

Den samlede Anskaffelsessum for Grund, Bygning og Hegn andrager ca. 14.000 Kr.

Finansieringen tænkes foretaget paa følgende Maade:

I. Prioritet, Kreditforening .....	Kr. 7.000,00
II. — Hypotekforening .....	- 1.600,00
III. — Statslaan .....	- 4.000,00
Bygherrens Indskud .....	- 1.400,00
	Kr. 14.000,00"

— Byraadet bemyndigede Kasse- og Regnskabsudvalget til at fortsætte Forhandlingerne og eventuelt give Tilsagn om Kommunens Medvirken. (313/1940.)

## 8. Andragender og Forslag m. v.

229

a. Danske Gasværkers Tjære-Kompagni A/S's Skrivelse af 29/10 1940 med Anmodning om Tilsagn fra Gasværket om Levering af Tjære til den kommende Sæson. — Henvistes til Teknisk Udvalg. (307/1940.)

b. Indenrigsministeriets Cirkulærskrivelse af 14/10 1940 angaaende Indlæggelse paa offentlige danske Sygehuse m. v. af Personer, der tilhører den tyske eller en anden fremmed Værnemagt. — Toges til Efterretning. (193/1940.)

c. Indenrigsministeriets Cirkulærskrivelse af 1/11 1940 om, at de Indkvarteringsyndelser, bortset fra Indkvartering i Kasernebygninger, som den tyske Værnemagt rekvirerer her i Landet, i saa vidt Omfang, det maatte være muligt, tilvejebringes under Medvirkning af de danske Indkvarteringsmyndigheder, i Købstæderne Borgmesteren og paa Landet Politimesteren. — Toges til Efterretning. (193/1940.)

d. Købstadforeningens Meddelelse af 19/10 1940 230  
om, at der mellem Direktoratet for Arbejdsløshedsfonden og Bestyrelsen for den danske Købstadforening er truffet Overenskomst om, at de Løntillæg eller Dele af Løntillæg, som i Henhold til Lov af 23/9 1940 om Tillæg til Lov af 30/5 1940 om det for Regulering af Arbejdslønninger gældende Pristal ikke kommer til Udbetaling til Lønmodtagerne, for samtlige Købstadkommuners Vedkommende indbetales til Købstadforeningen samtidig med Indbetaling af tilbageholdte Bidrag fra Lønmodtagere. — Toges til Efterretning. (292/1940.)

e. Købstadforeningens Meddelelse af 11/10 1940 om, at den har indhentet Oplysninger fra samtlige Købstæder om, hvilke Funktioner Politiet udfører for Kommunerne, samt hvilket Vederlag der eventuelt ydes herfor.

Disse Oplysninger er nu bearbejdede og er tilgængelige for de Kommuner, der maatte ønske at gøre sig bekendt hermed. — Toges til Efterretning. (67—7/1940.)

f. Købstadforeningens Meddelelse af 11/10 1940 om, at den har indhentet Oplysninger fra samtlige Købstæder om Ejendomsforholdet m. v. vedrørende Kommunernes Kirkegaarde. Disse Oplysninger er nu bearbejdede og er tilgængelige for Kommunerne. — Toges til Efterretning. (67—8/1940.)

g. Restauratør Aage Stephensen, Bredegade 13, 231  
ansøger om Tilladelse til mod Afgift at holde sin Restauration aaben til Kl. 24 fra den 1. November d. A. — Kunde ikke imødekommes. (32—11/1940.)

h. Andragende fra N. N. om Hjælp af Sygehuslegatet til Bestridelse af Udgifter ved Hustruens Kur og Pleje paa Gigtsanatoriet ved Skelskør. — Sendes Det sociale Udvalg til Erklæring. (37—4/1940.)

i. Skolekommissionen fremsender Lægeerklæring (Blodprøve) for Adjunkt paa Prøve Helge Thomsen til Brug ved Afgørelsen af hans eventuelle Fastansættelse og Ordningen af hans Pensionsforhold. — Erklæringen videresendes til Afgørelse for rette Myndigheder. (45—1/1940.)

k. Forsømmelsesliste for Juli, August og September Maaneder 1940 for Østre Skole. Ingen Forsømmelser. — Toges til Efterretning. (45 d/1940.)

l. Andragender om Eftergivelse af Skat. — Indstillingen tiltraadtes. (24/1940.)

m. Andragender om Eftergivelse af Skat. — Indstillingen tiltraadtes. (24/1940.)

### 9. Meddelelse om et Legat.

232

Meddelelse fra Landsretssagfører P. Chr. Petersen om, at afdøde Frk. Cathrine Hansen, Løvegade 23, i sit Testamente har oprettet et Legat til Fordel for trængende Kvinder i Slagelse, hvorefter et Beløb til sin Tid vil være til Raadighed til Uddeling af Slagelse Byraad.

Sagføreren udbeder sig en Bekræftelse af, at Byraadet til sin Tid vil være villigt til at overtage Legatets Bestyrelse. — Byraadet erklærede sig villigt til at overtage Legatets Bestyrelse til sin Tid. (35—11/1940.)

### 10. Indstilling vedr. Centralsygehusets Røntgen-Installation.

233

Skrivelse af 4/11 1940 fra Sygehusudvalget saalydende:

„Foranlediget ved Skrivelse af 23. August 1940 fra Dansk Røntgen-Teknik A/S, København, til Ingeniørfirmaet Birch & Krogboe, hvoraf en Afskrift vedlægges, har Udvalget vedtaget at indstille til det ærede Byraad, at der i Betragtning af de ekstraordinære Forhold med betydelige Fordyrelser m. v. ydes Dansk Røntgen-Teknik en Godtgørelse paa 2000 Kr. udover den ved Licitationen over Arbejdet med Centralsygehusets Røntgenanlæg fastsatte Sum.

— Indstillingen tiltraadtes. (546/1934.)

### 11. En Skattesag.

Ligningskommissionens Opgørelse over yderligere Kommuneskat m. m., som N. N. har betalt for lidt til Slagelse Kommune for Skatteaarene 1924/25—1939/40. Skatteyderen har tilbudt at efterbetale:

	Kr. 1.793,43
+ Rentetillæg	- 765,57
	<hr/> Kr. 2.559,00

— Byraadet vedtog at indgaa paa, at Sagen afgøres paa den af Ligningskommissionen foreslaede Maade. (25—14/1940.)

12. Sager vedrørende Folkeforsikringen og den offentlige Forsorg.

a. Det sociale Udvalgs Indstilling af 7/11 1940 235  
saalydende:

„I Lighed med tidligere Aar tillader Udvalget sig herved at indstille, at der for Vinteren 1940/41 stilles indtil 2.500 hl Koks fra Kommunens Gasværk til Raadighed for Udvalget til Uddeling til Personer, der modtager Hjælp.

Det tilføjes, at Udvalget foreløbig anvender Tørv ved Tildeling af Brændselshjælp, og at man først agter at anvende Koks i de koldeste Vintermaaneder.”

— Indstillingen tiltraadtes med den Ændring, at der stilles til Raadighed for Udvalget 1500 hl Koks og et Kvantum Tørv svarende til 1000 hl Koks. (21/1940.)

b. Indenrigsministeriets Skrivelse af 15/10 1940 med Godkendelse af, at der tillægges Sundhedsplejersken i Slagelse Kommune et aarligt Beløb af 150 Kr. som Godtgørelse for Udgifter til Tjenestedragt og Cyklehold, saaledes at denne Udgift vil kunne forventes delvis refunderet af Staten paa de i Ministeriets Skrivelse af 18/12 1939 angivne Vilkaar. — Toges til Efterretning. (277/1940.)

c. Andragende fra Arbejdsmand N. Frøkjær, 236  
Løvegade 20, om Tilladelse til at have Barnet Else Rasmussen, f. 8/9 1931, i Pleje. Anbefalet af Børneværnet; Tilsynet med Barnet overdrages Fru Elna Olsen, Jernbanegade 26. — Andragendet blev imødekommet. (14—4/1940.)

d. Det sociale Udvalg indstiller under 8/11 1940, at der i Henhold til Forsorgslovens § 219, Stk. 3, fortsat bevilges Tillægshjælp til Enkebørnsunderstøttet Nr. 86, Maskinlærling Johs. Aksel Chr. Rasmussen, Søn af Enkefru Karoline Bothilde Rasmussen, Grønlandsvej 16.

Hjælpen andrager for Tiden 15 Kr. maanedlig og ønskes godkendt for Tiden 1. Januar 1941 og til det 18. Aar (1/9 1941). — Indstillingen tiltraadtes. (16 a/1940.)

e. Det sociale Udvalgs Skrivelse af 4/11 1940 med Meddelelse om, at Udvalget efter de foreliggende Oplysninger intet har at erindre imod, at N. N. dimiteres fra Holbæk Amts Arbejdsanstalt for at tage Ophold hos X. — Udvalgets Udtalelse tiltraadtes. (251/1940.)

f. Anmodning fra Det sociale Udvalg om Godkendelse af Udbetaling af Tillægshjælp (Underhold og/eller Husleje) som Kommnehjælp for de i Udvalgets Indstillinger af 25/10 1940 anførte 21 Personer med det for hver anførte Beløb, dog kun saa længe Trang foreligger. — Godkendelserne blev enstemmigt givet, saaledes at Hjælpen kan ydes indtil den 31/12 d. A., dog kun saa længe Trang foreligger. (15/1940.)

13. Andragende fra Muremester L. Larsen & Søn om Tilladelse til at foretage en Tilbygning til Ejendommen, Matr. Nr. 9 aa af Markjorderne, Valbyvej 14, tilhørende Muremester L. Larsen. 237

I H. t. de af Byraadet den 22/6 1911 og senere vedtagne Servitutbestemmelser for Kasernekvarteret kræves Byraadets Samtykke til Ændringer i Bebyggelsen.

Forhusbygninger maa ikke ligge nærmere Skel end 2,5 m, medens Udhuse kan lægges op til Nabskellet, naar de er fjernede 15,7 m fra Gaden.

Den paatænkte Tilbygning foretages til Forhusbygningen i Skel, men er fjernet mere end 15,7 m fra Gaden. — Udsattes. (312/1940.)

### Mødet den 25. November 1940.

Fraværende: Ingen.

*Der foretoges:*

#### 1. Efterretningssager.

a. Indenrigsministeriets Cirkulære af 9/11 1940 angaaende Afholdelse af kommunale Valg i Marts Maaned 1941. — Toges til Efterretning. (52—25/1940.) 238

b. Indenrigsministeriets Bekendtgørelse af 8/11 1940 om hvid Afmærkning af Genstande af Hensyn til Færdselssikkerheden. — Toges til Efterretning. (52—26/1940.)

c. Handelsministeriets Bekendtgørelse af 12/11 1940 om Tillæg til Bekendtgørelse Nr. 384 af 7/11 1939 om Rationering af Benzin. — Toges til Efterretning. (56—49/1940.)

d. Handelsministeriets Cirkulær-Skrivelse af 14/11 1940 med Meddelelse om, at der i særlig Forsendelse er tilstillet Politidirektøren i København og samtlige Politimestre et Antal Cirkulær-Skrivelser til alle Handlende og andre Næringsdrivende vedrørende Salg til den tyske Værnemagt og tyske Soldater. — Toges til Efterretning. (56—50/1940.)

e. 1. Landbrugsministeriets Bekendtgørelse af 8/11 1940 og Cirkulære af 14/11 1940 vedr. Lov Nr. 139 af 13. April 1938 om Opførelse og Udleje af Arbejderboliger m. m. paa Landet, ændret i Overensstemmelse med Lov Nr. 88 af 15. Marts 1939, Lov Nr. 111 af samme Dato og Lov Nr. 564 af 31. Oktober 1940. — Toges til Efterretning. (57—35/1940.)

e. 2. Landbrugsministeriets Bekendtgørelse af 23/11 1940 om Ophævelse af Afgift ved Slagtning af Kvæg. — Toges til Efterretning. (57—36/1940.) 239

f. Undervisningsministeriets Cirkulære af 9/11 1940 om Forlængelse af nogle af de i Folkeskoleloven fastsatte Frister for Lovens Ikrafttræden. — Toges til Efterretning. (62—13/1940.)

g. Undervisningsministeriets Cirkulære vedr. Lov af 31/10 1940 om Ændring af Lov Nr. 160 af 18. Maj 1937 om Folkeskolen. — Toges til Efterretning. (62—14/1940.)

h. Undervisningsministeriets Cirkulær-Skrivelse om Anvendelse af Sløjdlokaler og Skolekøkkener til Aftenskoleundervisning med fremmed Lærerkraft. — Toges til Efterretning. (62—15/1940.)

i. Arbejds- og Socialministeriet fremsender Overenskomst af 17/10 1940 mellem Statsskovvæsenet og Dansk Arbejdsmands-Forbund om Optagning af Stødbrende. Overenskomsten har tilbagevirkende Kraft til 1. Oktober 1940. — Toges til Efterretning. (59—23/1940.) 240

k. Sorø Amts Meddelelse af 18/11 1940 om, at der i Henhold til Lov Nr. 457 af 22. December 1939

som Forskud paa Statskassens Tilskud for Oktober Kvartal 1940 vil blive anvist Kommunen følgende Beløb:

Oksekød .....	Kr. 5.272,00
Flæsk og Svinekød .....	- 6.778,00
Fisk .....	- 1.506,00
Mælk.....	- 8.285,00
	<u>Ialt ... Kr. 21.841,00</u>

— Toges til Efterretning. (434/1939.)

l. Danske Gasværkers Tjære-Kompagni A/S' Beretning og Regnskab for Aaret 1939—40. — Toges til Efterretning. (318/1940.)

m. Købstadforeningens Skrivelse af 14/11 1940 med Anmodning til de Byraad, som maatte ønske at stille Forslag om Emner til Behandling paa Repræsentantskabsmødet, om at indsende saadanne Forslag til Købstadkommunernes Centralkontor, saaledes at de er Kontoret i Hænde senest den 10. December d. A. — Toges til Efterretning. (314/1940.)

n. Teknologisk Instituts Meddelelse af 21/11 1940 om Afholdelse af Kursus for Vejmænd i Dagene fra 27. Januar til 15. Februar 1941; Instituttet henstiller, at Kommunens Vejmænd faar Lejlighed til at deltage i dette Kursus. — Toges til Efterretning. (335/1940.) **241**

o. Særtryk af Landbrugsminister Kr. Bordings to Radioforedrag om Beskæftigelseslovene. — Toges til Efterretning. (57—37/1940.)

p. Beretning og Regnskab for Aaret 1. April 1939—31. Marts 1940 for Landbygningernes almindelige Brandforsikring af 1792. — Toges til Efterretning. (28—64/1940.)

## 2. Andragender og Forslag.

a. Andragender om Tilskud af Kommunens Kasse. **242**

1) Landsforeningen „Arbejde adler“,

2) „Det blaa Kors“

3) Det sjællandske Fængselselskab (Aarsberetn. 1939—40)

4) Foreningen „Danmarks Blinde“ (Aarsberetning 1939).

— Henvistes til Budgetbehandlingen. (28/1940.)



b. Andragende fra Sorø Amtskreds af Danmarks Fjerkrævlerforening, der i Dagene den 23.—24. November d. A. afholder Fjerkræudstilling i Eriksgades Forsamlingsbygning i Slagelse sammen med Fjerkræklubben for Slagelse og Omegn, om en Præmie eller et Beløb til Indkøb af en saadan. — Bevilgedes 50 Kr. (315/1940.)

c. Politimesteren fremsender Skrivelse af 14/11 1940 fra 3 Afholdsforeninger, saalydende:

„Vi underskrevne Foreninger tillader os at gøre Hr. Politimesteren opmærksom paa, at det fra De samv. Afholdelseskaber fremkomne Andragende om Forbud mod Afholdelse af Andespil og Dans er fremkommet fra nogle enkelte og ikke fra samtlige Afholdsfolk i Slagelse, idet vi er ganske uvidende om nævnte Andragendes Fremkomst, hvori vi ingen Del har og ej heller staar bagved.“

— Toges til Efterretning. (300/1940.)

d. Forespørgsel fra Sorø Amt i Anledning af, at Funktionstiden for Halvdelen af de 10 her i Amtet beskikkede Søretsmedlemmer udløber med Udgangen af indeværende Aar, om, hvorvidt Byraadet har noget at erindre imod, at Amtet som hidtil besætter de ledigblivende Pladser efter Indstillinger fra Korsør og Skelskør Byraad. — Byraadet har ikke noget imod, at Besættelsen af de ledigblivende Pladser som Søretsmedlemmer sker som anført efter Indstilling fra Byraadene i Korsør og Skelskør. (330/1940.) 243

e. Andragender om Tilladelse til at installere W. C. — Andragenderne bevilgedes paa de af Stadsingeniøren stillede Betingelser.

I øvrigt fandt Byraadet Anledning til at indskærpe Bestemmelsen om, at Tilladelse til Installationerne skal foreligge, forinden Arbejdet paabegyndes. Overtrædelse heraf vil blive paatalt. (12/1940.)

3. Valg af et Medlem af Amtsvalgbestyrelsen for Aaret 1941. — Malermester G. A. Lindberg genvalgtes. (329/1940.) 244

4. Valg af 1 Medlem af Valgbestyrelsen for 2. Landstingskreds for Aaret 1941. — Borgmester Vilh. Melgaard genvalgtes. (330/1940.) 245

5. Valg af 2 Vandsynsmænd for 4 Aar fra 1/12 1940 at regne. Afgaaende er: Landinspektør N. Pedersen Bonde (Formand for Vandsynsmændene) og Forpagter Augustinus Jensen. — Landinspektør N. Pedersen Bonde og Forpagter Augustinus Jensen genvalgtes. Førstnævnte valgtes tillige som Formand for Vandsynsmændene. (331/1940.) 246

6. Indstilling vedr. forskellige Arbejder ved Vestre Skoles Sportsplads. 247

Skoleudvalget indstiller under 12. ds., at der paa Boldbanen ved Vestre Skole indrettes en Løbebane, og at der drænes i den sydlige Del af Banen, samt at Banen planeres som vist paa medfølgende Tegning.

Udgifterne anslaaes til Kr. 2.600,00, som agtes opført paa Budgettet for 1941—42.

Udvalget anmoder om at lade Arbejdet udføre i dette Efteraar. — Indstillingen tiltraadtes ved 1. Behandling. Overgik til 2. Behandling. (301/1940.)

7. Indstilling vedr. Gadeanlæg fra Nytorv til Østerbro. 248

Brolægningsudvalgets Indstilling af 21/11 1940, saalydende:

„Efter Købet af Matr. Nr. 215 (Wilken Jensen) blev der en Mulighed for, ved Hjælp af et Gadeanlæg fra Byens Midte, baade at udnytte den daarligst beliggende Del af „Bentzens Jorder“ samt at faa en god Forbindelse med Byens nordlige Opland.

Der har fra Byens Borgere og særlig fra Østerbros Beboere gentagne Gange været rettet Henvendelse angaaende en Forbindelsesvej fra Østerbro til Bymidten, men der har hidtil ikke været Mulighed for at imødekomme disse rimelige Ønsker, og man har derfor som en foreløbig Foranstaltning anlagt en Gangsti fra Østerbros Runddel med Forbindelse gennem Lundbergs Gaard til Smedegade.

Brolægningsudvalget foreslaar nu, at man søger ved Hjælp af de nye Tilskudslove at faa anlagt en 14 m bred Gade fra Nytorv til Østerbro, saaledes som medfølgende, af Stadsingeniøren udarbejdede Plan viser.

Ved en saadan Plans Gennemførelse vil man bl. a. opnaa følgende Fordele:

at Beboerne paa Østerbro og videre faar en god Forbindelse til Byen,

at Jord, der nu kun benyttes til Agerbrug, vil stige i Pris (Jordprisen til Byggegrunde ved denne Gade vil kunne fastsættes fra 60 til 15 Kr. pr. m<sup>2</sup>), samt at Gadeanlægget vil give Beskæftigelse til mange ledige Hænder.

Udvalgets Forslag gaar dog foreløbig kun ud paa at anlægge den Del af Gaden, der giver mest Arbejde, nemlig Strækningen fra Lundbergs Baggaard til Østerbro. Til denne Del af Gaden alene skal der transporteres eller flyttes ca. 2500 cm<sup>3</sup> Jord. Der skal slaas 800 m<sup>3</sup> Sten til Paksten og Skærver. Der skal graves Render til ca. 1760 m Lødnings, og dertil kommer meget andet Vejarbejde, saaledes at den samlede Arbejdsløn vil andrage ca. 62.000 Kr., naar alle rimelige Arbejdsmuligheder udnyttes.

Det er Udvalgets Hensigt at anlægge Gaden som en makadamiseret Vej med Paklag og Skærver og Pulverbelægning. Den forsynes med Kant- og Rendesten samt Nedløbsbrønde. I Fortovene lægges Ledninger for Kloak, Vand, Gas og Brandventiler, ligesom der her vil blive anvist Plads til Kabler til Telefon og Lys. Fortovene tænkes belagt med Fliser med Brostensrigler, og endvidere er der i Overslaget regnet med Tilslutninger til Østerbro og den paatænkte Parallelgade samme Sted.

Ved Planens Udarbejdelse har man været bundet af eksisterende Forhold, som der altid vil være at tage Hensyn til i en By, samt af, at Kommunen ikke er enebestemmende over samtlige Arealer, men Gaden vil alligevel blive en moderne, præsentabel Forbindelse mellem By og Opland, idet den anlægges med 3 m brede Fortove og en Kørebane til 3 Vognrækker.

Den Del af Gadeanlægget, som vedrører nærværende Forslag, er paa Planen angivet med Farve, den har en Længde af ca. 300 m og er 14 m bred, d. v. s. saa bred, at der langs denne kan opføres 4-Etages Huse.

Naar Udvalget ikke for Tiden stiller Forslag om Gadens hele Gennemførelse, skyldes det bl. a. Hensynet til de paa Grunden liggende Magasinbygninger, der er udlejede, og som man, saa længe den nuværende Kornordning eksisterer, vil søge at bevare.

I øvrigt henvises til de af Stadsingeniøren foretagne Beregninger, der udviser en samlet Udgift paa Kr. 125.000."

— Indstillingen tiltraadtes. Andragende om Tilskud indsendes til Beskæftigelsesudvalget. — Overgik til 2. Behandling. (368/1938.)

## 8. Indstilling om Anlæg af Cyklesti og Gangsti langs Rosenkildevej. 249

Markudvalgets Indstilling af 22/11 1940 saalydende:

„Da det, som ventet, har vist sig, at Trafikken ad Rosenkildevej til „Andersvænge“ er steget meget betydeligt, siden Anstalten er taget i Brug, har Udvalget anmodet Stadsingeniøren om at fremkomme med et Forslag til Etablering af en Cyklesti langs Rosenkildevej fra Jernbanebroen til „Andersvænge“. Cykletrafikken vil nemlig uden al Tvivl vedblive at være stor paa den paagældende Strækning, selv om Trafikforholdene ellers bliver normale, og da Bredden af Vejens Belægning kun er 4,5 m, er der meget daarlig Plads til Cyklisterne, naar Bilerne igen kommer til at køre.

Cyklestien foreslaas lagt uden for Grøften, paa Vejens vestlige Side, saaledes at det bliver nødvendigt at erhverve Arealer af de tilstødende Lodsejere. Ud for „Andersvænge“ er der ved Udstykning allerede gjort Plads til en Cyklesti. Stiens Brede foreslaas gjort 2,5 m, hvoraf de 2 m befæstes.

Den er tænkt lagt saaledes, at den i Hovedsagen følger Terrainet, hvorved Jordarbejdet indskrænkes til et Minimum. Hvor Vejen passerer den gamle Jernbanegrav, foreslaas Cyklestien lagt omtrent i Højde med det nuværende Terrain og ført over Banegraven paa en Jorddæmning. Man opnaar herved den bedste Beliggenhed af Cyklestien og samtidig, at det Hul, der nu benyttes som Losseplads, fyldes. Paa denne Strækning — ca. 200 m — er det nødvendigt at opstille Afviserværk ud mod Skraaningen.

Udgiften til dette Arbejde vil omtrent andrage:

Arealerhvervelser ca. 2700 m <sup>2</sup> à 0,35 Kr.....	945,00 Kr.
Jordarbejde ca. 800 m <sup>3</sup> à 5,00 Kr.....	4.000,00 Kr.
Cyklestibefæstelse ca. 2100 m <sup>2</sup> à 4,00 Kr.....	8.400,00 Kr.
Regulering og Tilsaaning af Skraaninger ca....	400,00 Kr.
Rækværk, ca. 200 m à 5,00 Kr. ....	1.000,00 Kr.
	<hr/>
	14.745,00 Kr.
Uforudsete Udgifter .....	255,00 Kr.
	<hr/>
	15.000,00 Kr.

Saafrømt man tænkte sig samtidig at anlægge en Gangsti, bliver det nødvendigt at fælde den ene Række Træer samt at fylde og rørlægge Grøften; som Adskillese mellem de 3 Færdelsbaner kan anlægges smalle Græsrabatter.

Belægningen tænkes udført ligesom paa Cyklestien af 10 cm Ral, der overfladebehandles med Pulverasfalt.

Udgifterne til Anlæg af Gangsti vil omtrent andrage:	
Fældning af Træer, ca. 50 Stk. à 50,00.....	2.500,00 Kr.
Rørlægning af Grøft, ca. 1000 m à 4,00.....	4.000,00 Kr.
Fyldning af Grøften, ca. 500 m <sup>3</sup> à 8,00.....	4.000,00 Kr.
Ekstra Arealerhvervelse ved gl. Jernbanegrav, ca. 400 m <sup>2</sup> à 0,35 .....	140,00 Kr.
Ekstra Jordfyld ved gl. Jernbanegrav, ca. 150 m <sup>3</sup> à 8,00 .....	1.200,00 Kr.
Belægning, ca. 2000 m <sup>2</sup> à 4,00.....	8.000,00 Kr.
	<hr/>
	19.840,00 Kr.
Uforudsete Udgifter .....	160,00 Kr.
	<hr/>
	20.000,00 Kr.

saaledes at hele Arbejdet kan udføres for ca. 35.000 Kr.

Udvalget indstiller herved til Byraadet, at Arbejdet udføres enten med eller uden Gangsti, dog under Forbehold af, at Arealerne kan erhverves for en efter Udvalgets Skøn rimelig Pris.

Udvalget foreslaar endvidere, at der søges om Stats-tilskud til hel eller delvis Dækning af Arbejdslønnen, men indstiller, at Arbejdet alligevel udføres i den Udstrækning, som Byraadet maatte vedtage, selv om et saadant Tilskud ikke kan opnaas."

— Forslaget om Anlæg af baade Cyklesti og Spadseresti tiltraadtes. Andragende om Tilskud indsendes til Beskæftigelsesudvalget. — Overgik til 2. Behandling. (320/1940.)

*For lukkede Døre:*

9. Andragender og Forslag m. v.

a. Købstadforeningens Cirkulær-Skrivelse af 19/11 1940 med Meddelelse om, at den har forhandlet med Indenrigsministeriet angaaende Spørgsmaalet om Løn-tilbageholdelse for Skat hos danske Arbejdere, der arbejder i Tyskland, eller som er antaget af den tyske Værnemagt til Arbejde her i Landet. — Toges til Efterretning. (319/1940.)

250

b. Andragende fra Fru N. N. om Hjælp af Sygehuslegatet til Sønnens Sygehusophold paa Centralsygehuset. — Bevilgedes indtil 200 Kr. (37—5/1940.)

c. Andragende fra N. N. om Hjælp af Sygehuslegatet til Bestridelse af Udgifter ved Hustruens Ophold paa Gigtsanatorium.

Det sociale Udvalg, der har haft Andragendet til nærmere Undersøgelse, oplyser bl. a., at det har besluttet at ville kautionere for en Del af Udgiften ved Ansøgerens Hustrus Ophold paa Gigtsanatoriet paa Bettingelse af, at han selv bidrager Kr. 3,00 daglig, hvilket Bidrag indbetales til Det sociale Udvalg maanedsvist bagud hver den 1. i Maanedens.

— Andragendet om Hjælp af Sygehuslegatet kunde ikke imødekommes. (37—4/1940.)

d. Andragende fra Købmand J. Hylleholt, Kalundborgvej, om Fritagelse for fra 1. Oktober 1940 og indtil videre at betale Afgift til Kommunen af den ud for hans Forretning paa offentlig Grund beliggende Benzintank. — Sendes Udvalget for Benzinopstandere til Erklæring. (317/1940.)

e. 2. Behandling af Andragende fra Muremester L. Larsen & Søn om Tilladelse til at foretage en Tilbygning til Ejendommen, Matr. Nr. 9 aa af Markjorden, Valbyvej 14, tilhørende Muremester L. Larsen. (Mødet 11/11 1940, Pkt. 13). — Udsattes. (312/1940.) 251

f. Tilbud af 18/11 1940 fra Muremester Peder Hansen, Rolighedsvej 5, og Muremester V. Madsen, Sct. Pedersgade 3, om Køb af ca. 500 m<sup>2</sup> af Matr. Nr. 14 a af Markj. paa den østlige Side af Holbergsgade til en Pris af 5 Kr. pr. m<sup>2</sup>. anbefalet af Brolægningsudvalget. — Byraadet vedtog at sælge Parcellen paa de tilbudte Vilkaar. (39—10/1940.)

g. Andragende fra Landsforeningen til Arbejdsløshedens Bekæmpelse om Støtte til Køb af 2 Transportcykler til Brug ved Spildindsamlingen samt om Hjælp til Betaling af Husleje for de Lokaler til Opbevaring af Spildet, som Foreningen siden Juni Maaned d. A. har lejet i Mariendals Møllegaard til 40 Kr. pr. Maaned.

Brolægningsudvalget anbefaler Andragendet paa det bedste. — Indstillingen tiltraadtes. Overgik til 2. Behandling. (227/1940.)

h. Forslag fra 3 Gymnastik- og Idrætslærere ved Slagelse kommunale Skolevæsen om Indførelse af et Skoleidrætsmærke specielt for Eleverne ved Slagelse

Kommunes Skolevæsen samt Anmodning om Bevilling af de nødvendige Penge hertil.

Andragendet er anbefalet af de 3 Skoleledere og Skoleudvalget. — Indstillingen tiltraadtes. (328/1940.)

i. Andragender om Eftergivelse af Skat. (24/1940.)

10. Sager vedrørende Folkeforsikringen og den offentlige Forsorg.

a. Sorø Amts Meddelelse af 22/11 1940 om, at der er givet Holbæk Arbejdsanstalt Tilladelse til at dimittere N. N. fra Anstalten til Ophold hos sin Stedfader, der har lovet at sende ham Rejsepenge og tage sig af ham. — Toges til Efterretning. (251/1940.)

11. Borgmesterens Meddelelse om Situationen. — Borgmesteren gav Meddelelse om de siden sidste Beretning truffne Dispositioner i Anledning af de tyske Troppers Ankomst. — Toges til Efterretn. (193/1940.)

### Mødet den 9. December 1940.

Fraværende: Poul Hansen med meldt Forfald.

*Der foretoges:*

1. Efterretningssager.

a. Arbejds- og Socialministeriets Cirkulære af 28/11 1940 angaaende Lov Nr. 591 af 11. November 1940 om Ungdomsleje. — Toges til Efterretning. (59—22/1940.) 253

b. Handelsministeriets Cirkulærskrivelse af 26/11 1940 angaaende Tilrettelæggelsen af Udleveringen af Rationeringskort for den kommende Rationeringsperiode. Uddelingen skal saavidt muligt finde Sted i Dagene fra Søndag den 15. til Torsdag den 19. December. — Toges til Efterretning. (56—51/1940.)

c. Handelsministeriets Cirkulære af 30/11 1940 om Udlevering af Rationeringskort for Petroleum for Tildelingsperioden fra 1. Januar til 28. Februar 1941. Brændselsudvalget (Kommunalbestyrelsen) vil fremtidig i intet Tilfælde kunne udlevere Rationerings-

mærker til Køb af Brændselsolie. — Toges til Efterretning. (56—54/1940.)

d. Handelsministeriets Bekendtgørelse af 29/11 1940 om Tillæg til midlertidig Bekendtgørelse Nr. 579 af 7/11 1940 om Rationering af Smør og Margarine (Palmin) jfr. Bekendtgørelse af 25/11 1940. — Toges til Efterretning. (56—53/1940.)

e. Handelsministeriets midlertidige Bekendtgørelse af 30/11 1940 om Rationering af Havregryn og Byggryn. — Toges til Efterretning. (56—52/1940.)

f. Indenrigsministeriets Cirkulære af 21/11 1940 angaaende Bortfald af Legatindberetninger til Tredie Hovedrevisorat. — Toges til Efterretning. (52—27/1940.) **254**

g. Indenrigsministeriets Cirkulæreskrivelse af 29/11 1940 angaaende Bestemmelsen i Afsnit A (Minimumsbeløb) i Indenrigsministeriets Cirkulære af 31. Oktober 1940 om Støtte til Bygningsstandsættelser og Varmeisoleringsarbejder vedr. Beboelsesejendomme. — Toges til Efterretning. (310/1940.)

h. Landbrugsministeriets Tillæg af 21/11 1940 til Bekendtgørelse Nr. 417 af 3/8 1940 om Aflevering af og Handel med Korn af Høst 1940. — Toges til Efterretning. (57—34/1940.)

i. Fortegnelse over de i Henhold til Lov af 31. Oktober 1940 om Istandsættelse af Bygninger m. v. paa Landet i hver Folketingsvalgkreds nedsatte Byggeudvalg. — Toges til Efterretning. (323/1940.)

k. Check, stor 3.344,30, fra Arbejds- og Socialministeriet som Tilskud for Tiden 6. September til 3. Oktober 1940 vedrørende Beskæftigelsesforanstaltning Nr. B. 142 „Slagelse Rensningsanlæg“. — Toges til Efterretning. (262/1938.) **255**

l. Indenrigsministeriets Meddelelse af 5/12 1940 om, at Fabrikant I. C. Jensen er genudnævnt til for et Tidsrum af 3 Aar fra den 15. Januar 1941 at regne at være Overligningskommisær for Slagelse Købstadkommune, og at Dommer J. P. Lind er genudnævnt til for samme Tidsrum at være Suppleant for Overligningskommisæren. — Toges til Efterretning. (336/1940.)



m. Undervisningsministeriets Cirkulærskrivelse af 23/11 1940 med Anmodning til Byraadet om at ville tilstille hver af Købstadens Skoler et Eksempplar af Pjecen „Bogtrykkerkunsten“, der er udgivet i Anledning af 500 Mindeaaret for Bogtrykkerkunstens Opfindelse, og som i Løbet af kort Tid vil blive tilsendt Byraadet. — Toges til Efterretning. (62—16/1940.)

n. Pjecen „Læg Ler paa Staldloftet“ med Vejledning i Lerbelægning af Staldlofter, udgivet af Foreningen til Brandbeskyttelse af Dyr. — Toges til Efterretning. (324/1940.) 256

o. Skrivelse fra Foreningen af raadgivende Ingeniører, hvori der gøres opmærksom paa den store Betydning, det har for Bygherren allerede ved Udarbejdelse af de første Skitser og Overslag vedrørende et forestaaende Arbejde at rette Henvendelse til en sagkyndig, raadgivende Ingeniør for med hans Bistand at opnaa de bedste og mest økonomiske Resultater. Skrivelsen er bilagt en Fortegnelse over Foreningens Medlemmer. — Toges til Efterretning. (67—16/1940.)

p. Beretning fra Centralsygehuset, Slagelse, for Regnskabsaaret 1939—40. — Toges til Efterretning. (337/1940.)

q. Beretning fra Slagelse kommunale Vaskeri for Regnskabsaaret 1939—40. (338/1940.)

## 2. Andragender og Forslag.

- a. Andragender om Tilskud af Kommunens Kasse. 257
1. Sønderjydsk Forening f. Slagelse og Omegn.
  2. Landsforeningen til Kræftens Bekæmpelse (Beretning for 1939—40). — Henvistes til Budgetbehandlingen. (28/1940.)

b. Andragende fra Slagelse Musik- og Sangforening om Fritagelse for at erlægge Skat af Entreen ved Foreningens Koncert Søndag den 8. ds. til Fordel for Juleindsamlingen i Slagelse. — Byraadet vedtog at imødekomme Andragendet, forsaavidt angaar den Kommunen tilkommende Del af Forlystelsesafgiften. (321/1940.)

c. Andragender om Tilladelse til at installere W. C. (12/1940.)

3. En Kendelse vedr. et Vandløb. 258  
 Vandsynsmændene i Slagelse Sct. Peders Landsogn har den 9/11 d. A. afsagt Kendelse, hvorefter Holmstruprenden optages som mindre offentlig Vandløb paa Strækningen fra Skæring mellem Vestbanen og gl. Jernbanedæmning i Holmstrup til Skidenrenden i Overensstemmelse med den den 6. November 1940 afholdte Vandsynsforretning.

Kendelsen kan indankes for en Landvæsenskommission inden den 9. ds., men Stadsingeniøren, der har haft Sagen til Udtalelse, mener ikke, at der er nogen Anledning hertil. — Toges til Efterretning. (128/1939.)

4. 2. Behandling af Indstilling vedr. Vestre Skoles Sportsplads (Mødet den 25/11 — 1940 Pkt. 6) 259  
 — Til Arbejdet kunde ikke erholdes Tilskud fra Staten, da det ikke var nyt Anlæg, det drejede sig om. Byraadet vedtog imidlertid ved 2. Behandling at lade Arbejdet udføre. (301/1940.)

5. a. Kommunens Regnskab for 1939—40. — 260  
 Regnskabet toges til Efterretning. (100 A/1940.)

5. b. Sammenstilling af Regnskabssummerne og Budgetsummerne vedr. Regnskabet 1939—40.

Paa Driftsposterne udgør Mere-Indtægten 97.064 Kr., Mindreindtægten 33.057,11 Kr. Mereudgiften 231.612,19 Kr. og Mindreudgiften 125.390,19 Kr. — De overskredne Poster godkendtes, idet Byraadet vedtog at efterbevilge Beløbene. (100 A/1940.)

*For lukkede Døre:*

6. Andragender og Forslag m. v.

a. Købstadsforeningens Skrivelse af 28/11 1940 261  
 ang. Resultatet af nogle Forhandlinger vedrørende Spørgsmaalet om Fastsættelse af den Distriktsjordemødre tilkommende Boliggodtgørelse ved Beregningen af Pension, jfr. §§ 8, 2. Stk. og 13, 1. Stk. i Bekendtgørelse af 29. Marts 1939 om Jordemoderloven. — Toges til Efterretning. (325/1940.)

b. Finansministeriets Meddelelse af 22/11 1940 om Størrelsen af den Pension, der tilkommer fhv. Arrestforvarer E. F. Larsen i Henhold til Slagelse Kommunes Pensionsregler og Anmodning om, at even-

tuelle fremtidige Ændringer i Dyrtidstillæggets Størrelse maa blive indberettet til Finansministeriet. — Toges til Efterretning. 160/1936.)

c. Arbejds- og Socialministeriets Skrivelse af 30. November 1940 angaaende de af Byraadet indsendte Planer og Udkast til Reglement og Kostordning for „De gamles Hjem“ i Slagelse.

Ministeriet godkender Udkastet til Kostordningen, ligesom Planerne for Hjemmet godkendes, idet det dog henstilles, at Byraadet ved given Lejlighed har Opmærksomheden henvendt paa Personalebeboelserne i Hjemmets Kælderetage.

Endvidere meddeler Ministeriet, at det er sindet at godkende Udkastet til Reglement for Hjemmet, saafremt de i Ministeriets Skrivelse nærmere anførte Ændringer foretages. — Udsattes. (288/1937.)

d. Andragende fra N. N. om Hjælp af Sygehuslegatet til Betaling af Ophold paa Gigtsanatorium. — Bevilgedes indtil 200 Kr. (37—2/1940.)

262

e. Andragende fra Kasserer P. Andersen om Tilladelse til at faa fast Adgangsvej fra den nyanlagte Vej, der fører fra Parkvej til Frederikshøj, og til hans Grund bag ved Ridehuset, som agtes udstykket med eget Matr. Nr. ca. 3200 m<sup>2</sup> omfattende Granplantage, Ridebane og Hestestald. — Kunde ikke imødekommes. (339/1940.)

f. Andragende fra Forpagter Carl Emil Henriksen, der har forpagtet Kommunens Jordlod Matr. Nr. 76 a (Etterbjerglodden), om Fortsættelse af Lejemaalet ved dets Udløb den 1/4 1942. Markudvalget indstiller, at Forpagtningen forlænges med 14 Aar til 1956 paa de nugældende Betingelser. — Indstillingen tiltraadtes. (38—3/1940.)

g. Skrivelse af 21/11 1940 fra Dansk Gartnerforbund med Anmodning om, at Fristen for Indsendelse af Ændringer til den mellem Forbundet og Byraadet bestaaende Overenskomst udsættes til 1. Uge i Februar og saaledes, at eventuelle Ændringer er Parterne i Hænde senest den 8. Februar. Lønningsudvalget anbefaler, at Forslaget tiltrædes. — Indstillingen tiltraadtes. (70—5/1940.)

h. Det sociale Udvalgs Indstilling af 4. ds. om, at der — under Forudsætning af Socialministeriets

263

Godkendelse — tillægges Opsynsmand og Fyrbøder Anton Johannessen og Hustru, „Kildevænge“, foruden Fribolig et aarligt Vederlag paa 600 Kr. fra 1. Januar 1941 at regne for Pasning af Fyr og Have, Opsyn samt Renholdelse af Trapper og Kælderlokaler. — Indstillingen tiltraadtes. (70—6/1940.)

i. 2. Behandling af Andragende fra Landsforeningen til Arbejdsløshedens Bekæmpelse om Støtte til Køb af 2 Transportcykler samt om Hjælp til Betaling af Husleje. (Mødet 25/11 1940, Pkt. 9 g). — Indstillingen blev endelig vedtaget. (227/1940.)

k. 2. Behandling af Andragende fra Murermester L. Larsen og Søn om Tilladelse til at foretage en Tilbygning til Ejendommen Matr. Nr. 9 aa af Markj., Valbyvej 14, tilhørende Murermester L. Larsen. (Møderne 11/11 1940, Pkt. 13 og 25/11 1940, Pkt. 9 e.

Sagen er vedlagt en Udtalelse fra L. R.-Sagfører Chr. Boye om Retsstillingen for Byraadet ved dets eventuelle Meddelelse af Dispensation fra den af Byraadet i sin Tid paa Ejendommene Matr. Nr. 8 a, 9 i og 10 a, Slagelse Købstads Markj. lagte Servitut om Forbud mod Opførelse af Forhusbygning nærmere end 4 Alen fra Naboejendommens Skel. — Byraadet vedtog at svare Ansøgeren, at man ikke kunde dispensere fra de gældende Servitutbestemmelser. (312/1940.) 264

l. Andragender om Eftergivelse af Skat. — (24/1940.)

7. Besættelse af en ledig Stilling som Kandidat ved Centralsygehusets medicinske Afdeling. 265

Sygehusudvalget indstiller under 5. ds. at ansætte cand. med. Hans Lautrop som Kandidat paa Centralsygehusets medicinske Afdeling fra 1. Januar 1941 at regne. — Byraadet vedtog at ansætte cand. med. Hans Lautrop som indstillet. (69—11/1940.)

8. Indstilling ang. en Adjunkts Ansættelse. 266

Skolekommissionen indstiller under 5. ds., at Adjunkt paa Prøve, Helge Thomsen, fastansættes ved Slagelse kommunale højere Almenskole fra 1. Januar 1941 at regne. Sagen var vedlagt en Lægeerklæring fra Overlæge ved Gigtsanatoriet i Skelskør Dr. med. Aage Nyfeldt. — Byraadet vedtog at meddele cand.

mag. Helge Thomsen fast Ansættelse som Adjunkt fra 1. Januar 1941, under Forudsætning af, at Helbredsattesten kan godkendes af Undervisningsministeriet. (45—1/1939.)

9. Andragender om Tilskud til Bygningsreparationer. 267

Indstilling fra Udvalget til Behandling af Andragender om Tilskud og Laan i H. t. Lov af 31/10 1940 om Godkendelse af 11 Stk. Andragender, Nr. 2—12 til et samlet Beløb af 3590 Kr. i Tilskud og 350 Kr. som Laan. — Udvalgets Indstilling tiltraadtes enstemmigt ved eneste Behandling. (310/1940.)

10. Eventuel Kautio n for tilskudsberettigede i H. t. Loven om Bygningsreparationer. 268

Kasse- og Regnskabsudvalgets Indstilling af 7/12 1940 saalydende:

„Indhentede Oplysninger fra Udvalget, der behandler Ansøgningerne om Tilskud og Laan vedr. Bygningsistandsættelser m. v., gaar ud paa, at visse Husejere holder sig tilbage fra at søge Tilskud, fordi de ikke har den fornødne Restkapital til Arbejdets Udførelse.

Kasse- og Regnskabsudvalget har drøftet Sagen og vedtaget at indstille til det ærede Byraad, at man søger at raade Bod herpaa ved at tilbyde Husejere Kommunens Kautio n for Optagelse af Laan i Pengeinstitutter for 50 % af de paa gældendes egne Udgifter. Kautio nen kan dog kun i ganske særlige Tilfælde ydes for mere end 200 Kr. til hver enkelt Ansøger.

Det er Forudsætningen for Indstillingen, at Kasse- og Regnskabsudvalget ved en Forhandling med Bankerne opnaar Enighed om et Arrangement, at Kommunen faar Sikkerhed for Beløbet i paa gældende Ejendomme, og at Indenrigsministeriet godkender den foreslaaede Ordning.”

— Sagen behandlede s for aabne Døre, da Kasse- og Regnskabsudvalget netop i Dag har ført Forhandlinger med Repræsentanter for Byens Banker. Pengeinstitutterne har erklæret sig villig til at give Adgang til Laan mod Kommunens Kautio n til en Rente af 4½ % p. a. og en Afdragstid paa indtil 5 Aar. Byraadet tiltraadte enstemmig Indstillingen. (310/1940.)

11. Anmodning om Godkendelse m. v. vedrørende et Gadeanlæg over Matr. Nr. 119 a. 269

Kasse- og Regnskabsudvalgets Indstilling af 7/12 1940 saalydende:

„Kasse- og Regnskabsudvalget har efter Anmodning fra Fru M. Johnsen ført nogle Forhandlinger med hende i Anledning af hendes Køb af Matr. Nr. 119 a af Slagelse Købstads Bygrunde.

Disse Forhandlinger har væsentlig drejet sig om Godkendelse af og Medvirken til Gennemførelsen af en Gade over det paagældende Matr. Nr. fra Gl. Torv til Hestemøllestræde.

Udvalget har i et senere Møde — efter Forhandling med Bro-lægningsudvalgets Formand og Stadsingeniøren — vedtaget at indstille til det ærede Byraad, at man godkender Gadeanlægget, og at Kommunen paatager sig at udføre Arbejdet og udlægge de dermed forbundne Udgifter paa Betingelse af,

- 1) at Kommunen kan opnaa fornøden Sikkerhed for det udlagte Beløb,
- 2) at Udgiften forrentes med den Bankrente, Kommunen til enhver Tid maa yde for Laan i Banker, og afdrages efter nærmere mellem Kasse- og Regnskabsudvalget og Ejeren af Ejendommen truffet Aftale, dog saaledes at hele Beløbet refunderes Kommunen senest i December Termin 1950.
- 3) at Gadearbejdet udføres under Stadsingeniørens og Bro-lægningsudvalgets Ledelse paa Grundlag af et af Stadsingeniøren udarbejdet Projekt, ifølge hvilket Udgifterne anslaaes til ca. 31.000 Kr.
- 4) at der opnaas Enighed mellem Kommunen og Ejeren om, at den Del af Bygningen, der vender mod Slotsgade, rykkes ca. 1 Meter tilbage ved Nybygning.“

— Byraadet tiltraadte enstemmig Indstillingen og be- myndigede Udvalget til at forhandle videre med Ejeren under Forudsætning af, at Udvalget skønner at kunne opnaa fornøden Sikkerhed for det Beløb, som skal udlægges. (332/1940.)

12. Bortgivelse af Portioner af Frk. Elise Christine Møllers Legat. 270

Der var indkommet 95 Ansøgninger. Det sociale

Udvalg har vedtaget at indstille nedennævnte 25 Ansøgere til Opnaaelse af Legatet.

- Nr. 5 Marie Sofie Christiansen.
- „ 8 Kristine Dorthea Hansen.
- „ 9 Anette Christine Leontine E. Aarsted.
- „ 12 Karen Jänichen Pedersen.
- „ 15 Maren Emilie Kristine Hansen.
- „ 16 Petrea Kristine Jensen.
- „ 24 Thora E. K. F. Johansen.
- „ 26 Andrea Marie Hansen.
- „ 30 Karen Frese.
- „ 35 Marie Frederiksen.
- „ 37 Maren Kristine Larsen.
- „ 38 Marie Kristine Jørgensen.
- „ 42 Emma Anna Christine Emilius.
- „ 43 Anna Kristine Hansen.
- „ 46 Anna Marie Sofie Hansen.
- „ 54 Metha Louise Jensen.
- „ 60 Agnes Margrethe Obel.
- „ 73 Johanne Catr. Lund Petersen.
- „ 74 Kristine Kristiane Hansen.
- „ 76 Dorthea Hansine Christensen.
- „ 77 Karen Marie Christensen.
- „ 80 Karoline Marie Risom.
- „ 81 Ane Larsen.
- „ 84 Hanne Karoline Jensen.
- „ 88 Antoinette Kristine Marie Andersen.

— Byraadet vedtog at tiltræde Udvalgets Indstilling. (36—4/1940.)

13. Sager vedr. Folkeforsikringen og den offentlige Forsorg.

a. Sorø Amts Skrivelse af 29/11 1940 med Meddelelse om, at N. N. er dimitteret fra Holbæk Amts Arbejdsanstalt den 25/11 1940. — Toges til Efterretning. (251/1940.) 271

b. Andragende fra Murersvend N. N. om Hjælp til Betaling af Fagforeningskontingent og Undervisningsmateriale under Ophold paa Snedker- og Bygmesterskolen, Holbæk.

Det sociale Udvalg har besluttet at yde paagældende Hjælp med 9 Ugers Kontingent til Fagforening og Arbejdsløshedskasse samt fornøden Hjælp til An-

skaffelse af nødvendige Undervisningsmaterialer. —  
Toges til Efterretning. (316/1940.)

c. Det sociale Udvalgs Indstilling af 4/12 1940 272  
saalydende:

„Udvalget har i sit Møde den 2. ds. besluttet at indstille til Byraadets Godkendelse, at der i Lighed med tidligere Aar ydes de med Kommnehjælp understøttede Personer en ekstra Hjælp i Anledning af Julen, og at der ved Udbetalingen af denne Hjælp anvendes samme Takster som sidste Aar, nemlig:

Familieforsørgere: 20 Kr. med et Tillæg paa 3 Kr. for hvert Barn.

Enlige Personer (ældre): 12 Kr. og

Enlige Personer (unge): 10 Kr.

Det tilføjes, at der som Betingelse for Hjælpens Ydelse forudsættes en Arbejdsløshedsperiode paa mindst 5 Maaneder i Tidsrummet fra 1. Maj til 1. December d. A. eller mindst 2 Maaneders Ledighed forud for Hjælpens Ydelse, idet man dog samtidig anmoder om Bemyndigelse til, hvor Sygdom i særlig Grad eller særlig tyngende Forsørgerbyrder gør ekstra Hjælp paakrævet udover det anførte, at maatte fravige saavel de anførte Takster som Betingelserne for Hjælpens Ydelse.

Udgiften til Julehjælpen anslaaes løseligt til Kr. 8—9000. — Udvalgets Indstilling tiltraadtes enstemmig ved 1. Behandling. Udvalget bemyndigedes til at træffe de fornødne Dispositioner med Hensyn til Udbetalingen. Overgik til 2. Behandling. (16a—3/1940.)

### Mødet den 23. December 1940.

Fraværende: Chr. Boye med meldt Forfald.

Der foretoges:

1. Efterretningssager.

a. Handelsministeriets Bekendtgørelse af 29/11 1940 om Udlevering af Købekort for Manufakturvarer. — Toges til Efterretning. (56—55/1940.) 273

b. Handelsministeriets Cirkulære af 7/12 1940, hvorefter Udleveringen af Rationeringskort for Januar



Kvartal 1941 saavidt muligt bør finde Sted i Dagene fra Søndag den 15. til Torsdag den 19. December d. A. Udleveringen omfatter Rationeringskort for 1) Sukker og Smør m. v., 2) Kaffe (herunder The og Cacao), 3) Brød og Gryn, 4) Margarine, 5) Smør- og Margarine-rabatmærker samt 6) Købekort for Manufakturvarer. — Toges til Efterretning. (56—56/1940.)

c. Handelsministeriets Bekendtgørelse af 11/12 1940 vedrørende Salg af Varer til den tyske Værnemagt og til dennes enkelte Medlemmer. — Toges til Efterretning. (56—58/1940.)

d. Handelsministeriets Bekendtgørelse af 12/12 1940 om Rationering af Smør og Margarine (Palmin) m. v. — Toges til Efterretning. (56—59/1940.)

e. Handelsministeriets Bekendtgørelse af 13/12 1940 om Tillæg til Bekendtgørelse Nr. 291 af 31. Maj 1940 om Rationering af Brændsel og Bekendtgørelse Nr. 521 af 14/10 1940 om brændselsbesparende Foranstaltninger. (56—57/1940.) 274

f. Handelsministeriets Cirkulære af 13/12 1940 vedr. samme Ministeriums Bekendtgørelse af 13. ds. om Tillæg til Bekendtgørelse om Rationering af Brændsel og Bekendtgørelse om brændselsbesparende Foranstaltninger. — Toges til Efterretning. (56—57/1940.)

g. Handelsministeriets Bekendtgørelse af 16/12 1940 om Opbevaring af Rationeringskort (-mærker), Indkøbskort m. v. — Toges til Efterretning. (56—60/1940.)

h. Handelsministeriets Bekendtgørelse af 17/12 1940 om Afgift paa Fløde i de af Bestemmelserne i Bekendtgørelse Nr. 443 af 19/8 1940 om Bybefolkningens Forsyning med Mælk m. v. omfattede Omraader. — Toges til Efterretning. (56—61/1940.)

i. Handelsministeriets Cirkulærskrivelse af 18/12 1940 om, at der til de danske Arbejdere, der fra Tyskland rejser til Danmark for at holde Juleferie, af Kommunalbestyrelsen vil kunne udleveres de paagældende Rationeringskort for det Tidsrum, de paagældende agter at tage Ophold her i Landet. — Toges til Efterretning. (56—62/1940.) 275

k. Handelsministeriets Bekendtgørelse af 20/12 1940 angaaende Storkøbenhavns Forsyning med Kartofler. — Toges til Efterretning. (56—63/1940.)

l. Indenrigsministeriets Cirkulære af 14/12 1940 angaaende Statstilskud til Rottebekæmpelsen i 1940—41. — Toges til Efterretning. (52—30/1940.)

m. Indenrigsministeriets Cirkulære af 12/12 1940 om Folkeregistrenes Kontrol med Optagelse og Forbliven i den offentlige Sygeforsikring, (statsanerkendte Sygekasser, statskontrollerede Sygeforeninger samt Statsbanepersonalets Sygekasse). — Toges til Efterretning. (52—31/1940.)

n. Justitsministeriets Bekendtgørelse af 13/12 1940 om Afholdelse af Brandsyn i Købstæderne samt Augustenborg, Højer, Løgum Kloster og Nordborg. (53—7/1940.) 276

o. Landbrugsministeriets Cirkulære af 9/12 1940 med Fortegnelse over Formændene for de i Medfør af Lov Nr. 563 af 31/10 1940 om Istandsættelse m. v. af Bygninger paa Landet nedsatte Byggeudvalg — Toges til Efterretning. (57—38/1940 og 323/1940.)

p. Arbejds- og Socialministeriets Meddelelse af 10/12 1940 om, at Slagelse Kommune er bevilget et Ekstratilskud paa 360 Kr. til Uddeling af Smørrabatkort til trængende for Tiden 1. Oktober—31. December 1940 i Henhold til Lov Nr. 495 af 23/9 1940. — Toges til Efterretning. (214/1940.)

q. Check, stor Kr. 4.900,01, fra Arbejds- og Socialministeriet som Statstilskud til Amtsarbejdsanvisningskontorets Drift i Regnskabsaaret 1. April 1939 — 31. Marts 1940. — Toges til Efterretning. (238/1940.)

r. Indenrigsministeriets Samtykke af 19/12 1940 til Kommunens Optagelse af Laan, stort Kr. 600.000,— hos Statsanstalten for Livsforsikring. — Toges til Efterretning. (75—4/1940.)

s. Check, stor Kr. 7.656,70, fra Indenrigsministeriet som Refusion for Kommunens Udgifter i Regnskabsaaret 1939/40 i Henhold til §§ 5 og 12 i Lov Nr. 81 af 30. Marts 1906 om Modarbejdelse af offentlig Usædelighed og venerisk Smitte. — Toges til Efterretning. (100 A/1940.) 277

t. Check, stor Kr. 4.011,00, fra Indenrigsministeriet som Refusion for Kommunes Udgifter i Regnskabsaaret 1939/40 i Henhold til Lov Nr. 138 af 10. Maj 1915 om Foranstaltninger imod smitsomme Sygdommes Udbredelse. — Toges til Efterretning. (100 A/1940.)

u. Check, stor Kr. 132,38, fra Indenrigsministeriet som Refusion for Kommunens Udgifter i Regnskabsaaret 1939/40 i Henhold til Lov Nr. 145 af 12. Marts 1918 om Foranstaltninger til Tuberkulosens Bekæmpelse. — Toges til Efterretning. (100 A/1940.)

v. Indenrigsministeriets Samtykke af 18/12 1940 til Salg af en Parcel af Matr. Nr. 14 af Markjorderne til Murermestrene Peter Hansen og Viktor Madsen. — Toges til Efterretning. (39—10/1940.) 278

x. Undervisningsministeriets Meddelelse af 7/12 1940 om, at Lektor ved Slagelse kommunale højere Almenskole Harald Einar Frederik Clausens Tjenesteaider vil være at regne fra den 1. August 1937 som Lektor. — Toges til Efterretning. (45b—6/1940.)

y. Sorø Amts Skoleraads Meddelelse om, at Slagelse Købstad skal betale Kr. 30.147,15 til Skolefonden for 1940/41. — Toges til Efterretning. (34/1940.)

z. Sorø Amts Skoleraads Meddelelse om, at det har vedtaget at bevilge 500 Kr. til Slagelse kommunale højere Almenskole til Uddeling af Stipendier til Deltagelse i Gymnasieundervisning, saaledes at der aarlig indenfor dette Beløb af den paagældende Skole kan indsendes Indstilling til Skoleraadets Forretningsudvalg om Tildeling af Stipendier til Elever boende indenfor Skoleraadskredsen. — Toges til Efterretning. (340/1940.)

æ. Sorø Amts Kommunikation af Indenrigsministeriets Skrivelse af 29/11 1940 til Amtet om, at Antagelse af kommunalt ansatte visiterende Læger kræver Indenrigsministeriets Godkendelse, og at dette ikke blot gælder i Tilfælde, hvor der er Tale om en Udvidelse af Antallet af visiterende Læger, men ogsaa i Tilfælde, hvor der er Tale om Ansættelse i Stedet for en afgaaet visiterende Læge. — Toges til Efterretning. (345/1940.) 279

ø. Amtmand Ulrichs Meddelelse om, at Kendelse i Overlandvæsenkommissionssagen vedrørende Fastsættelse af Flodemaal for Havrebjerg Mølle ved Tude Aa vil blive afsagt paa Frederiksborg Amts Kontor i Hillerød Fredag den 27. December 1940 Kl. 11 Formiddag. (679/1935.)

2. Andragender og Forslag.

a. Andragender om Bidrag af Kommunens Kasse 280  
fra

1) Arbejdsanvisningen for døvstumme (Beretning 1939/40).

2) Folkekuranstalten ved Hald (Beretning 1939/40).

— Henvistes til Budgetbehandlingen. (28/1940.)

b. Regning fra De danske Statsbaner paa 614 Kr. 73 Øre for Fribefordring af Skoleelever i Sommeren 1940. — Beløbet, 614 Kr. 73 Øre, betales. (210/1940).

3. Skrivelse fra Indenrigsministeriet om Kautionsforpligtelsen vedr. Reparations-Loven. 281

Ministeriet giver sit Samtykke til, at Kommunen yder Støtte til Husejerne som anført i Byraadets Skrivelse af 11. ds. til Ministeriet samt paa Vilkaar, at Kommunens samlede Garanti for de omhandlede Laan ikke overstiger 2 Kr. pr. Indbygger. — Toges til Efterretning. (310/1940.)

4. Skrivelse fra Indenrigsministeriet angaaende 282  
Normal-Sundhedsvedtægt.

Ministeriets Skrivelse er saalydende:

„Ved hoslagt at fremsende 2 Ekspl. af de af Indenrigsministeriet udarbejdede nye Normalsundhedsvedtægtsbestemmelser angaaende Mælk og Fløde m. v. skal man henstille til Kommunen at vedtage de paaagældende Normalbestemmelser til Erstatning for de i Kommunens Sundhedsvedtægt indeholdte Bestemmelser om Mælk og Fløde, idet man i saa Fald forventer 2 til Stadfæstelse egnede Eksemplarer indsendt hertil.“

— Sagen blev henvist til Sundhedskommissionen med Anmodning om en Udtalelse. (52—29/1940 og 342/1940.)

## 5. Omlægning af Mariendals Allé.

283

Brolægningsudvalget indstiller, at Træerne fjernes, at Amtets Vejprofil gennemføres med Cyklesti til Sct. Jørgensgade og Sct. Knudsgade, at Fortovene rettes op i hele Vejens Længde, samt at der nedlægges fornøden Kloakledning.

Arbejdet er kalkuleret til 25.000 Kr. — Indstillingen tiltraadtes ved 1. Behandling. — Overgik til 2. Behandling. (415/1938.)

## 6. Forslag om Nedsættelse af Gasprisen.

284

Teknisk Udvalgs Indstilling af 18. ds. saalydende:

„Tilførslen af Gaskul har i indeværende Aar været saa ringe, at man har maattet anvende Lageret, der var indkøbt som Beredskabsbeholdning. Da denne Beholdning er indkøbt til en Pris, der ligger betydeligt under den nugældende Kulpris, og Gasproduktionen som Følge heraf altsaa er blevet billigere, end der er regnet med i Overslaget, vil det være muligt at foretage en Nedsættelse af Gasprisen for den tilbageværende Del af Regnskabsaaret.

Udvalget tillader sig derfor at foreslaa, at Prisen for Gas fra den Aflæsning, som fandt Sted pr. 1. December, nedsættes fra den hidtil gældende Pris 35 Øre til 28 Øre pr. m<sup>3</sup>.”

— Indstillingen tiltraadtes. (346/1940.)

*For lukkede Døre:*

## 7. Andragender og Forslag m. v.

a. Indenrigsministeriets Meddelelse om, at  $\frac{3}{5}$  af de udredede Erstatninger, der forskudsvis afholdes af Statskassen for de som Følge af Afgivelse af Lokaler til offentlige Tilflugtsrum lidte Tab, vil være at afholde af de paagældende Kommuner. — Toges til Efterretning. (249/1938.)

b. Købstadkommunernes Laaneforenings Opgørelse over Kommunens Ydelse pr. 1. Februar 1941 vedr. Dollarlaanet 1928, nemlig:

Renter à $7\frac{1}{2}$ % f. T. 1/8 1940—1/2 1941	Kr.	8.055,85
Afdrag (\$ 2.527,33) .....	..	8.592,91
Valutatillæg 30 % af Afdragsbeløbet ...	..	2.577,87

Kr. 19.226,63

Kommunens Restgæld andrager derefter Kr. 206.229,83 tilsvarende nom. \$ 60.655,81. — Toges til Efterretning. (75—6/1940.)

c. Check, stor Kr. 3.748,86, fra Arbejds- og Socialministeriet som Tilskud til Beskæftigelsesforanstaltning Nr. B 142 „Slagelse Rensningsanlæg“ f. T. fra 4/10—31/10 1940. 286

Ministeriet anmoder samtidig om Oplysning om, hvor stort et Beløb, Foranstaltningen indtil Dato har anvendt til „andre Udgifter“ samt en Udtalelse i Anledning af, at det for Arbejdets Udførelse anslaaede Tidsrum (24 Maanedes) nu er forløbet, og at der i dette Tidsrum kun er forbrugt ca. 113.000 Kr. af den anslaaede Arbejds løn 170.000 Kr. — Toges til Efterretning. (262/1938.)

d. Skrivelse fra Kvindeligt Arbejderforbund med Anmodning om, at den mellem Kommunen og Forbundet bestaaende Overenskomst forlænges uændret 1 Aar fra dens Udløbstid, imod at der ydes Forbundets Medlemmer det samme Løntillæg, som der eventuelt opnaas Enighed om mellem Hovedorganisationerne.

Forsaa vidt Byraadet ikke kan tiltræde Forbundets Forslag, betragtes den bestaaende Overenskomst som værende opsagt til Udløb d. 1. April 1941. — Byraadet vedtog at tiltræde Forslaget. (70—8/1940.)

e. Meddelelse fra Amts-Arbejdsanvisningskontoret om, at Kontorets Budget vil blive overskredet med ca. 3000 Kr., væsentlig grundet paa den af Arbejds- og Socialministeriet paabudte Omlægning af Arbejdsanvisningskontorenes Materiale til Brug for Statistisk Departement. 287

Bestyrelsen anmoder derfor om, naar den endelige Størrelse af Merudgifterne foreligger, at faa disse efterbevilget. — Byraadet vedtog at efterbevilge Beløbet for sit vedkommende. (343/1940).

f. Teknisk Udvalgs Indstilling af 18/12 1940 saalydende:

„I Tilslutning til Indstillingen om Nedsættelse af Gasprisen har Udvalget vedtaget at foreslaa, at der henlægges et Beløb til Imødegaelse af Tab ved Kulleleverancer under de for Tiden herskende usikre Forhold samt til eventuelt at holde Gasprisen nede, hvis Kulprisen atter skulde stige ufor-

holdsmæssigt, ligesom man, modsat jo ogsaa fra forrige Verdenskrig har Erfaring for, at et pludseligt Prisfald paa Koksene kan udsætte Gasværkets og dermed Kommunens Økonomi for Vanskeligheder.

Efter en foreløbig Opgørelse vil der, udover hvad der medgaar til Nedsættelse af Gasprisen, være til Raadighed til de ovenfor nævnte Formaal ca. 90.000 Kr., hvilket Beløb Udvalget foreslaar henlagt til en saadan Risikofond."

— Indstillingen blev enstemmig tiltraadt. (100 A/1941.)

g. Uddeling af 2 Portioner af Justitsraad F. C. Bech's og Hustru Louise f. Hahn's Sølvrullupslegat. — Kasse- og Regnskabsudvalget anbefaler, at Legatportionerne tildeles de samme som i Fjor, nemlig: Frederik Ferdinand Larsen og Hustru, Aldersrentebo-ligerne, og fhv. Kriderer Jacob Jacobsen og Hustru, Svendsgade 1. — Tiltraadtes. (36—5/1940.)

h. Andragender om Eftergivelse af Skat. (24/1940.)

#### 8. Ansøgninger om Afsked.

288

Viceinspektør M. Chr. Pedersen ansøger om Afsked med Pension fra sit Embede som Viceinspektør ved Vestre Skole fra 31. Juli 1941 at regne.

Anbefalet af Skolekommissionen. — Anbefaledes. (45b—12/1940.)

#### 9. Andragender om Tilskud til Bygningsstand-sættelser m. v.

289

a. Indstilling fra Udvalget til Behandling af Andragender om Tilskud og Laan i H. t. Lov af 31/10 1940 om Godkendelse af 24 Stk. Andragender, nemlig Nr. 13, 15, 17—19, 21—39 til et samlet Beløb af 12.050 Kr. i Tilskud og 6.450 Kr. som Laan. — Udvalgets Indstilling tiltraadtes enstemmig ved eneste Behandling. (310/1940.)

b. Anmodning fra Boligudvalget om Tilladelse til at lade udføre Reparationer paa Kommunens Ejendomme i Henhold til vedlagte Kalkulationer, forsaavidt disse Reparationer kan udføres i H. t. Lov af 31/10 1940 om Tilskud til Istandsættelse af Beboelsesejendomme. Omkostningerne ved Reparationerne er kalkulerede til ca. 5000 Kr.

Endvidere anmoder Udvalget om i H. t. samme Lov at faa Tilladelse til Anskaffelse af 10 Stk. Kakkellovne til Ejendommen Marievej 9—11—13 og 15. Den samlede Sum hertil er ca. 3.000 Kr. — Byraadet bemyndigede Udvalget til at udfylde Andragende om Tilskud i H. t. Loven. (347/1940.)

## 10. Indstilling til Besættelse af det ledige Rektorembede. 290

Skolekommissionens Indstilling af 20/12 1940 saalydende:

„Skolekommissionen har D. D. afholt Møde for at foretage Indstilling til Besættelse af det ledige Rektorembede ved Slagelse kommunale højere Almenskole.

Kommissionen, der bestaar af 5 Medlemmer, og som alle var mødt, blev ikke enig om en fælles Indstilling, men delte sig i et Flertal og et Mindretal. Flertallet (3 Medlemmer) indstiller følgende i Nummerorden:

1. Lektor Johannes Arnold Kristensen, Svendborg.
2. Adjunkt Thure Hastrup, Aalborg.
3. Adjunkt Sigurd Rasmussen Højby, Horsens.
4. Lektor Hakon Hans Christian Müller, Odense.
5. Lektor Niels Peter Christian Nielsen, Haslev.

Mindretallet (2 Medlemmer) indstiller følgende i Nummerorden:

1. Lektor Niels Peter Christian Nielsen, Haslev.
2. Adjunkt Ernst Vilhelm Krag, Randers.
3. Lektor Niels Axel Johannes Larsen Saxe, Fredericia.
4. Adjunkt Thure Hastrup, Aalborg.
5. Lektor Johannes Arnold Kristensen, Svendborg.

Efter Forholdstalsvalgmetoden tilkommer der Flertallet at indstille 3 Kandidater og Mindretallet 2 Kandidater. Herefter bliver Indstillingen saaledes:

1. Lektor Johannes Arnold Kristensen, Svendborg.
2. Lektor Niels Peter Christian Nielsen, Haslev.
3. Adjunkt Thure Hastrup, Aalborg.
4. Adjunkt Ernst Vilh. Krag, Randers.
5. Adjunkt Sigurd Rasmussen Højby, Horsens.

Alfabetisk bliver Indstillingen saaledes:

1. Adjunkt Thure Hastrup, Aalborg.
2. Adjunkt Sigurd Rasmussen Højby, Horsens.
3. Adjunkt Ernst Vilh. Krag, Randers.
4. Lektor Johannes Arnold Kristensen, Svendborg.
5. Lektor Niels Peter Christian Nielsen, Haslev.

— Byraadet besluttede at indsende Skolekommissionens Indstilling til Ministeriets Afgørelse. (45b—9/1940.)



11. Sager vedr. Folkeforsikringen og den offentlige Forsorg.

a. Det sociale Udvalgs Skrivelse af 20/12 1940 om, at Udvalget er indforstaaet med, at de af Arbejds- og Socialministeriet ønskede Ændringer i Udkast til Reglement for „De gamles Hjem“ foretages. 291

Det tilføjes, at Udvalget har sin Opmærksomhed henvendt paa det af Ministeriet anførte Forhold med Hensyn til Personalebeboelserne i Hjemmets Kældertage. — Toges til Efterretning. (288/1937.)

b. Børneværns-Sager.

1. Andragende fra Arbejdsmand Hans Peter Weber om Tilladelse til at have Barnet Lis Weber, født 15/8 1939, i Pleje. Børneværnet anbefaler Andragendet og indstiller, at Fru Annie Thomsen fører Tilsyn med Barnet. — Bevilgedes. (14—7/1940.) 292

2. Andragende fra Enkefru Christine Bendtsen, Vestervang 14, om Tilladelse til at have Barnet Thorvald Børge Jensen, født 10/2 1928, i Pleje.

Anbefalet af Børneværnet. Inspektør Martensen er beskikket som Tilsynsværge for Barnet, der er under Forsorg i Medfør af Forsorgslovens § 130, Stk. 2. — Bevilgedes. (14—5/1940.)

3. Andragende fra Overportør O. K. Larsen, Sct. Knudsgade 5, om Tilladelse til at have Barnet Poul Briann Larsen, født 28/6 1938, i Pleje.

Børneværnet anbefaler Andragendet og indstiller, at Fru Olga Olsen fører Tilsyn med Barnet. — Bevilgedes. (14—6/1940.)

c. Indstilling fra det sociale Udvalg om, at Enkefru N. N. eftergives den af hende oppebaarne Kommunehjælp med valgretsfortabende Virkning, saaledes at Virkningen af den løbende Hjælp ophører fra 1. Januar 1941 at regne, og at Hjælp til hende efter denne Dato konteres som Kommunehjælp uden Tab af Rettigheder.

Paagældende er f. 5/4 1877, og der vil da være Mulighed for at tillægge hende Aldersrente fra 1/1 1942. — Indstillingen tiltraadtes enstemmigt. (17—3/1940.)

d. Indstilling fra Det sociale Udvalg om, at fhv. Arbejdsmand N. N. og Hustru eftergives den af dem oppebaarne Kommunehjælp med valretsfortabende Virkning, saaledes at Virkningen af den løbende Hjælp ophører fra 1. Januar 1941 at regne, og at Hjælp til dem efter denne Dato konteres som Kommunehjælp uden Tab af Rettigheder.

De paagældende er født henholdsvis 9/2 1868 og 30/11 1868, og der vil da være Mulighed for at tillægge dem begge Aldersrente fra 1/1 1942. — Indstillingen tiltraadtes enstemmigt. (17—4/1940.)

e. 2. Behandling af Det sociale Udvalgs Indstilling af 4/12 1940 om Godkendelse af Udbetaling af Julehjælp til Personer, der understøttes med Kommunehjælp. (Mødet 9/12 40 Pkt. 13c). — Indstillingen tiltraadtes endeligt. (16a—3/1940.)

f. Anmodning fra Det sociale Udvalg om Godkendelse af Udbetaling af Tillægshjælp (Underhold og/eller Husleje) som Kommunehjælp for de i Udvalgets Indstillinger af 18. ds. anførte 21 Personer med det for hver anførte Beløb, dog kun saalænge Trang foreligger. — Godkendelserne blev enstemmigt givet, saaledes at Hjælpen kan ydes indtil den 31/3 1941, dog kun saalænge Trang foreligger. (15/1940.)

12. Borgmesterens Meddelelse om Situationen. — Borgmesteren gav Meddelelse om de siden sidste Beretning trufne Dispositioner i Anledning af de tyske Troppers Ankomst. — Toges til Efterretning. (193/1940.)

### Mødet den 13. Januar 1941.

Fraværende: W. Vigholt.

Der foretoges:

#### 1. Efterretningssager.

a. Arbejds- og Socialministeriets Meddelelse af 18/12 1940 om, at der i Henhold til Lov af 17. Decem- 295  
ber 1940 om Uddeling af Smørrabatkort til trængende for Tiden indtil 31. Marts 1941 vil blive anvist Slagelse

Kommune yderligere et Beløb af indtil 12.177,— Kr. — Toges til Efterretning. (214/1940.)

b. Arbejds- og Socialministeriets Meddelelse af 18/12 1940 om, at der i Henhold til Lov af 17/12 1940 om Fordeling af Flæsk og Svinekød til trængende Personer og Hjælp til Indkøb af Sødmælk for Tiden indtil 31. December 1941 vil blive anvist Slagelse Kommune yderligere følgende Beløb:

Til Fordeling af Flæsk og Svinekød indtil	11.448	Kr.
+ Ekstratilskud .....	215	..
Til Hjælp til Indkøb af Sødmælk indtil ...	12.653	..
+ Ekstratilskud .....	237	..

— Toges til Efterretning. (434/1939.)

c. Arbejds- og Socialministeriets Cirkulære af 12/12 1940 til samtlige Kommunalbestyrelser om Regler for Kontrol med forsikringspligtige, bidragydende Medlemmers Betaling af Medlemsbidrag og Invalidepræmie til anerkendte Sygekasser, statskontrollerede Sygeforeninger og Statsbanepersonalets Sygekasse og for Kommunernes Opkrævning af Restancer, Efterbetaling af disse m. v., samt for Opkrævning af Ydelse i Henhold til Folkeforsikringslovens § 83, og samme Ministeriums Cirkulære af samme Dato til samtlige statsanerkendte Sygekasser, statskontrollerede Sygeforeninger, samt Statsbanepersonalets Sygekasse, om Samarbejde med kommunale Myndigheder angaaende Indmeldelse i Kasserne og Forsikringens Opretholdelse gennem disse. — Toges til Efterretning. (59—24/1940.)

d. Arbejds- og Socialministeriets Cirkulære af 27/12 1940 angaaende Ydelse af Medicinhjælp. — Toges til Efterretning. (59—25/1940.)

e. Arbejds- og Socialministeriets Cirkulære af 30/12 1940 om Iværksættelse af offentlige Arbejder og Beskæftigelse af arbejdsløse i Medfør af Lov af 27/12 1940. — Toges til Efterretning. (59—26/1940.)

f. Handelsministeriets Bekendtgørelse af 28/12 1940 om midlertidigt Forbud mod Salg af Sæbe og Vaskepulver. — Toges til Efterretning. (56—64/1940.)

g. Handelsministeriets Bekendtgørelse og Cirkulær-Skrivelse af 30/12 1940 om Rationering af Sæbe og Vaskepulver. — Toges til Efterretning. (56—65/1940.)

h. Handelsministeriets Bekendtgørelse af 2/1 1941 om midlertidige Bestemmelser angaaende Fremstilling og Handel med Sæbe og Vaskepulver. — Toges til Efterretning. (56—66/1940.)

i. Indenrigsministeriets Cirkulære af 21/12 1940 297  
angaaende Støtte til Bygningsstandsættelser og Varmeisoleringsarbejder m. v. vedr. Beboelsesejendomme. — Toges til Efterretning. (52—32/1940.)

k. Landbrugsministeriets Cirkulær-Skrivelse angaaende Laan og Tilskud i Finansaarene 1941—42, 1942—43 og 1943—44 i Henhold til § 10 i Lov Nr. 13 af 25. Januar 1935 om Oprettelse af Frugtavlskolonier, Frugtplantager og Havelodskolonier. — Toges til Efterretning. (57—40/1940.)

l. Landbrugsministeriets Bekendtgørelse af 23/12 1940 angaaende Bekæmpelse af Kartoffelbrok. — Toges til Efterretning. (57—39/1940.)

m. Undervisningsministeriets Cirkulære af 11/12 1940 angaaende Gymnastikundervisningen i den kolde Tid under de forhaandenværende vanskelige Brændselsforhold. — Toges til Efterretning. (62—17/1940.)

n. Undervisningsministeriets Cirkulære af 19/12 1940 angaaende Anvendelse af de af Kommunerne indkøbte Gulerødder til Gavn for Skolebørnene. — Toges til Efterretning. (62—18/1940.)

o. Skattedepartementets Cirkulære af 19/12 1940 298  
ang. skattepligtiges Opgørelse af Varelager. — Toges til Efterretning. (63—9/1940.)

p. Skattedepartementets Cirkulære af 19/12 1940 ang. Opgørelse af skattepligtig Indkomst for Skatteaaret 1941—42 for Ejere og Brugere af Landbrugsjendomme, der ved Salg af Kreaturer over 2 Aar eller af Orner og Grisesøer har reduceret den paagældende Besætningsgruppe i Forhold til dennes Størrelse ved Regnskabsaarets Begyndelse. — Toges til Efterretning. (63—8/1940.)

q. Opgørelse over Statsrefusion og mellemkommunal Refusion for 1939—40.

1) Arbejds- og Socialministeriets Anvisning af 21/12 1940 paa Statsrefusion efter modtaget Forskud, 98.611 Kr. 49 Øre. Beløbet er opgjort saaledes:

Forskudsvis udbetalte Underholdsbidrag m. v. til Børn uden for Ægteskab .....	Kr. 2.335,36
Forskudsvis udbetalte Underholdsbidrag m. v. til Børn i Ægteskab .....	„ 2.859,56
Enkebørn .....	„ 2.619,53
Forskudsvis Udbetaling af Statens Udgifter til sindssyge m. fl. ....	„ 127,40
Hjælp til Militærpersoner .....	„ 648,00
Hjælp til Udlændinge med vedvarende For- sørgelsesret eller med Forsørgelsesbevis .....	„ 97,15
Aldersrenter .....	„ 86.033,92
Midlertidige Tillæg til Aldersrentenydere i H. t. Lov af 18/11 1939 og Lov af 17/2 1940...	„ 3.890,57
Ialt Statsrefusion efter Fradrag af modtaget Tilskud .....	Kr. 98.611,49

2) Arbejds- og Socialministeriets Anvisning af 21/12 1940 paa Kr. 111.282,00, som mellemkommunal Refusion for 1939—40. Beløbet er opgjort saaledes:

Kommunen har anmeldt til mellemkommunal Refusion .....	Kr. 372.918,00
Den Kommunen i H. t. For- sørgslovens § 77 paahvi- lende Andel af Refusions- forbundets Udgifter udgør	Kr. 126.418,00
Do. i H. t. Forsikringslovens § 70 .....	„ 135.218,00
	„ 261.636,00

Der tilkommer herefter Kommunen fra Refu- sionsforbundet .....	Kr. 111.282,00
÷ Den Kommunen paahvilende Andel af Stats- tilskuddet til Arbejdsløshedskasser og Fort- sættelseskasser .....	„ 52.886,00
	Kr. 58.396,00
÷ Den Kommunen paahvilende Andel i Hen- hold til Folkeforsikringslovens § 13 m. fl. ..	„ 4.157,00
	Kr. 54.239,00

Den Kommunen tilkommende Andel i Stats- tilskuddet i Henhold til Forsørgslovens § 288 udgør .....	„ 1.149,00
---	------------

Ialt at udbetale til Kommunen .....

— Toges til Efterretning. (100 B/1940.)

r. Meddelelse fra Landsnævnet for Børneforsorg om, at der ifølge Slagelse Kommunes Børneværns Fortegnelse for 1939/40 vil blive anvist Kommunen Kr. 717,75 som Statsrefusion. — Toges til Efterretning. (100 B/1940.) 299

s. Vilhelm Langes Arbejderlegats Regnskab for Aaret 1940. — Toges til Efterretning. (35—13/1940.)

t. Teknologisk Instituts Pjece „Fyring med Tørv, Brænde og Briketter i Smaakedler“. — Toges til Efterretning. (65—9/1940.)

## 2. Andragender og Forslag.

a. Andragender om Bidrag af Kommunens Kasse fra De samvirkende Afholdsselskaber i Slagelse. — Henvistes til Budgetbehandlingen. (28—67/1940.) 300

b. Andragende fra Haveforeningen „Enigheden“, der af Kommunen har lejet Haver paa Matr. Nr. 14 ved Herl. Trollesvej, om Fortsættelse af dette Lejemaal efter 31. Marts 1941.

Markudvalget indstiller, at Lejemaalet forlænges med 5 Aar paa de nugældende Betingelser, hvilket er tiltraadt af Haveforeningens Bestyrelse. — Indstillingen tiltraadtes. (283/1940.)

c. Andragender om Tilladelse til at installere W. C. (12/1940.)

3. Valg af 1 Medlem til Vurderingskommissionen vedr. Luftværnsforanstaltninger. — Konditor Joh. Lindeskov valgtes. (249/1938.) 301

4. Paaligning af Kirkeskat for Aaret 1941—42. 302  
Meddelelse fra Menighedsraadene for Slagelse Sct. Mikkels og Sct. Peders Bysogne om Ligning paa Menigheden for Regnskabsaaret 1941—42.

Folketallet pr. 5/11 1935, hvorefter Fordelingen mellem By- og Landsogne er udregnet, andrager:

Sct. Mikkels Bysogn .....	12.225
— — Landsogn .....	675
Hejninge .....	267
Sct. Peders Bysogn .....	3.313
— — Landsogn .....	2.112

Beløbene, der ønskes paalignet, andrager for

*Sct. Mikkel's Bysogn:*

Præstelønningskassen . . . .	14.758,15	(sidste Aar 14.236,46)
Kirkebetjeningskassen . . . .	9.707,46	( — — 9.312,66)
Kirkekassen . . . . .	10.677,23	( — — 9.539,98)
Menighedsraadskassen . . . .	446,25	( — — 0)
	<u>35.589,09</u>	<u>33.089,15</u>

*Sct. Peders Bysogn:*

Præstelønningskassen . . . .	3.827,78	(sidste Aar 3.772,93)
Kirkebetjeningskassen . . . .	5.882,14	( — — 4.995,28)
Kirkekassen . . . . .	6.310,47	( — — 4.774,04)
Menighedsraadskassen . . . .	76,43	( — — 11,64)
	<u>16.096,82</u>	<u>13.553,89</u>

— Henvistes til Erklæring af Kasse- og Regnskabsudvalget. (102 B/1941.)

5. 2. Behandling af Indstilling om Vejarbejde ved Bredegades Port (Mødet 23/12 1940, Pkt. 5). — Indstillingen tiltraadtes endeligt. (415/1938.) 303

6. Rationalisering af Mælkehandelen i Slagelse. Indstilling af 11/1 1941 fra Udvalget ang. Mælkeordningen i Henhold til Lov af 5/8 1940 saalydende: 304

„Som det fremgaar af vedlagte omfattende Materiale, er der, efter at Handelsministeriet under 30. September 1940 havde udsendt Cirkulære ang. Retningslinierne for Rationaliseringen af Mælkehandelen, dels indhentet Forslag fra alle 4 Mejerier, der hidtil har forhandlet Mælk i Slagelse, og dels vekslet Skrivelser om Sagen. Endelig er der ført en Række Forhandlinger, hvorunder forskellige Enkeltheder er nærmere belyst.

Da Mejerierne ikke har kunnet enes om et antageligt Forslag, har Udvalget paa Grundlag af de omfattende Undersøgelser vedtaget at indstille, at det videstgaaende Forslag, indsendt af Slagelse Mælkekompagni A/S og Andelsmejeriet „Landsogn“, vedtages med følgende Bemærkninger:

Prisen paa Sødælk nedsættes ved Ordningens Ikrafttræden med 5 Øre og yderligere med 1 Øre, naar Udgifter til eventuelle Erstatningssummer er afholdt.

De to Mejerier forpligter sig til at tilsende Byraadet dokumenterede Oplysninger om Erstatningsbeløbenes Fast-

sættelse samt nærmere Oplysning om disses Udredning ved Hjælp af den omtalte Øre pr. Liter Mælk.

Erstatningen til de af Ordningen ramte Mejerier fastsættes af en Voldgift, hvortil hver af de to Grupper Mejerier vælger en Repræsentant, medens Slagelse Kommune udpeger en Opmand, saa vidt muligt Dommeren i Slagelse.

Slagelse Mælkekompagni A/S og Andelsmejeriet „Landsohn“ forpligter sig til at opretholde 14 Vogne, der kører efter en af Udvalget for Mælkekontrollen i Slagelse bifaldet Plan. Mejerierne erklærer sig indforstaaet med at beskæftige ialt 16 Mælkekuske.

De to Mejerier opretholder ca. 25 Mælkeudsalg i Byen.

Det er en Forudsætning for Aftalen, at samtlige Indehavere af Mælkeudsalg, hvis Eksistens kan siges at være i højere Grad afhængig af Mælkehandelen, faar Adgang til at fortsætte, uanset om de hidtil har forhandlet de to Mejeriers Produkter eller ej.

Antallet af Mælkeudsalg fastsættes endelig efter Forhandling mellem Mejerierne og Slagelse Byraads Udvalg for Mælkekontrol under passende Hensyntagen til de paagældende Forretningers mere eller mindre fyldestgørende Opfyldelse af Sundhedsvedtægtens Krav.

Rabat til større Kunder ydes efter følgende Skala:

Ved Køb pr. Uge for	50—100 Kr.	5 %
„ „ „ „ „	100—200 „	10 „
„ „ „ „ „	200—300 „	15 „
„ „ „ „ „	over 300 „	20 „

Forsaavidt Mælkens Fedtindhold nedsættes efter en Landet omfattende Ordning, gaar Parterne ud fra, at Ministeriet ved Fastsættelsen af Bestemmelser herom træffer Bestemmelse om en eventuel deraf følgende yderligere Nedgang i Mælkeprisen.

De to Mejerier er indgaet paa hvert Aar at tilstille Byraadet deres Regnskaber og er indforstaaet med, at Byraadet paa ethvert Tidspunkt skal have udleveret begærede Oplysninger om deres regnskabsmæssige Forhold, der er forbunden med Mælkesalget i Slagelse.

Ordningen indstilles til Ministeriets Godkendelse og tilstræbes gennemført hurtigst, om muligt allerede fra 1. Februar 1941.”

— Byraadet tiltraadte enstemmig Indstillingen. (270/1940.)



*For lukkede Døre:*

## 7. Andragender og Forslag m. v.

a. Indenrigsministeriets Skrivelse af 23/12 1940 med Godkendelse af, at der, saalænge Handelsministeriets Bekendtgørelse af 19. August 1940 er gældende indenfor Sundhedsvedtægtens Omraade, forhandles pasteuriseret Mælk (Mælk, der i Henhold til Vedtægtens § 64 har været opvarmet til mindst 85° C) i Løssalg. 305

Ministeriet gør opmærksom paa, at stassaniseret, lavpasteuriseret og langtidspasteuriseret Mælk vedblivende ikke maa forhandles i Løssalg. — Toges til Efterretning. (270/1940.)

b. Skrivelse fra Arbejdsmændenes Fagforening for Slagelse og Omegn med Opsigelse af den mellem Slagelse Byraad og Fagforeningen bestaaende Overenskomst til Ophør den 1. April 1941. — Toges til Efterretning. (70—7/1940.)

c. Andragender om Eftergivelse af Skat. (24/1940.)

8. Bortgivelse af en Portion af F. C. Hansens Legat til Fordel for en ung Haandværker i Slagelse. Der var indkommet 5 Ansøgninger. — Byraadet vedtog enstemmig at tildele Helmuth Ploug Legatet. (36—6/1940.) 306

## 9. Indstillinger vedr. Reparationsloven.

Indstilling fra Udvalget til Behandling af Andragender om Tilskud og Laan i Henhold til Lov af 31/10 1940 om Godkendelse af 37 Stk. Andragender, nemlig Nr. 40—44, 46—51, 53—60 og 62—79 til et samlet Beløb af 12.310 Kr. i Tilskud og 1.450 Kr. som Laan. — Udvalgets Indstilling tiltraadtes enstemmig ved eneste Behandling. (310/1940.) 307

## 10. En Skattesag.

Ligningskommissionens Opgørelse over yderligere Kommuneskat m. m., som N. N. har betalt for lidt til Slagelse Kommune for Skatteaarene 1937/38—1939/40 incl. 308

Skatteyderen har tilbudt at efterbetale	Kr. 1.780,62
+ Rentetillæg .....	Kr. 98,03

---

Kr. 1.878,65

— Byraadet vedtog at indgaa paa, at Sagen afgøres paa den af Ligningskommissionens foreslaaede Maade. (25—15/1940.)

### 11. Skolesager.

a. Ansøgning fra Lærer P. Andersen, Østre Skole, om Afsked med Pension fra den 1. August 1941 at regne. 309

Skolekommissionen anbefaler Andragendet. — Anbefaledes. (45b—13/1940.)

b. Skrivelse fra Lektor K. M. Brudsig med Anmodning om Efterbetaling til fhv. Lektor Jordan for læste Overtimer i de to Perioder, Lektor Jordan var konstitueret som Rektor ved Almenskolen.

En lignende Betaling ydes Adjunkt Buchreitz, der for Tiden er konstitueret som Rektor ved samme Skole.

Skoleudvalget, der har haft Sagen til Udtalelse, mener ikke at kunne afgøre, om der er sket en Fejltagelse over for Lektor Jordan. — Udgaar. (45b—11/1940.)

c. Forsømmelseslister fra Slagelse kommunale højere Almenskole og Østre Skole for Oktober Kvartal 1940. — Ingen Forsømmelser. — Toges til Efterretning. (45d/1940.)

### 12. Sager vedr. Folkeforsikringen og den offentlige Forsorg.

a. Det sociale Udvalgs Meddelelse om, at Udbetalingen af den ekstra Hjælp i Anledning af Julen har beløbet sig til ialt Kr. 11.067,—. Julehjælpen er tillagt 551 Ægtepar og enlige Forsørgere, medens man paa Indstillingens Tidspunkt løseligt havde anslaaet dette Tal til kun ca. 450 Ægtepar og enlige Forsørgere. — Toges til Efterretning. (16a—3/1940.) 310

b. Andragende fra N. N. om Hjælp af Sygehuslegatet til fortsat Ophold paa Gigtsanatoriet ved Skelskør.

Sagen har været tilstillet det sociale Udvalg, der meddeler, at det har foranlediget, at paagældende straks indgiver Ansøgning om Hjælp af Invalideforsikringsfondens Midler til Kuren paa Gigtsanatoriet. Udvalget er villigt til, saafremt Ansøgningen ikke

bliver bevilget, at yde Hjælp, eventuelt som Særhjælp efter Forsorgslovens § 289, til Betaling af den Del af Udgifterne ved Kuropholdet, som Sygehuslegatet ikke maatte udrede. — Byraadet vedtog at bevilge yderligere 200 Kr. (37—6/1940.)

c. Indstilling fra det sociale Udvalg om, at N. N. og Hustru eftergives den af dem oppebaarne Fattighjælp og Kommunehjælp med valgretsfortabende Virkning, saaledes at Virkningen af den løbende Hjælp ophører fra 1. Januar 1941 at regne, og at eventuel Hjælp til dem efter denne Dato konteres som Kommunehjælp uden valgretsfortabende Virkning. **311**

De paagældende er født henholdsvis 28/2 1876 og 2/12 1881, og der vil da være Mulighed for at tillægge dem begge Aldersrente fra 1. Januar 1942. — Indstillingen tiltraadtes enstemmigt. (17—5/1940.)

d. Anmodning fra det sociale Udvalg om Godkendelse af Udbetaling af Tillægshjælp (Underhold og/eller Husleje) som Kommunehjælp for de i Udvalgets Indstillinger af 10/1 1941 anførte 23 Personer med det for hver anførte Beløb, dog kun saalænge Trang foreligger. — Godkendelserne blev enstemmig givet, saaledes at Hjælpen kan ydes indtil den 31/3 1941, dog kun saalænge Trang foreligger. (15/1940.)

### Mødet den 27. Januar 1941.

Fraværende: G.A.Lindberg paa Grund af Sygdom.

*Der foretoges:*

#### 1. Efterretningssager.

a. Arbejds- og Socialministeriets Cirkulære af 6/1 1941 vedrørende de sociale Udvalgs Rekvisition af Straffeattester til Brug ved Behandling af Begæring om Aldersrente, Invaliderende eller Hjælp i Henhold til Forsorgslovens §§ 247—48. — Toges til Efterretning. (59—27/1940.) **312**

b. Arbejds- og Socialministeriets Cirkulære af 6/1 1941 vedrørende Folkeforsikringsloven, saaledes som denne er bekendtgjort under 25. Juli 1940. — Toges til Efterretning. (59—28/1940.)

c. Handelsministeriets Cirkulære af 13/1 1941 angaaende Udlevering af Tillægssæbekort til Personer, der maa antages at have et særligt stort Behov for Sæbe og Vaskepulver. — Toges til Efterretning. (56—67/1940.)

d. Handelsministeriets Cirkulære af 23/1 1941 om, at det særlige som Nr. 5 betegnede Rationeringsmærke paa Brændselskortene for Fyringsperioden 1940—41 (Ringmærke), der efter Mærkets Tekst først faar Gyldighed efter nærmere Bekendtgørelse, indtil videre vil kunne anvendes til Indkøb af 15 hl Koks eller Cinders eller 1000 kg Briketter (Brunkuls- eller Tørvebriketter). — Toges til Efterretning. (56—68/1940.)

e. Justitsministeriets Bekendtgørelse af 10/1 1941 om Røgeindretninger (Røgeovne og Røgkamre) i Købstæderne og paa Landet. — Toges til Efterretning. (53—7/1940.)

f. Landbrugsministeriets Bekendtgørelse af 15/1 1941 om Fastsættelse af Maksimalpriser for Gavntræ af Bøg, Ask og Eg fra Landets Skove og Plantager m. m. — Toges til Efterretning. (57—41/1940.) **313**

g. Check, stor Kr. 5.302,57, fra Arbejds- og Socialministeriet som Tilskud for Tiden fra 1. November til 5. December 1940 vedrørende Beskæftigelsesforanstaltning Nr. B 142, „Slagelse Rensningsanlæg“. — Toges til Efterretning. (262/1938.)

h. Cirkulære af 21/1 1941 fra Kreditforeningen af Kommuner i Danmark angaaende Andragender fra Laantagere om at maatte erlægge ordinære Afdrag med Kreditforeningens Kasseobligationer. — Toges til Efterretning. (75—7/1940.)

i. Udfyldt Spørgeskema fra Det statistiske Departement angaaende Byggevirkomheden i Kommunen i Tiden 1. Juli 1940 til 31. December 1940. — Toges til Efterretning. (2/1940.)

## 2. Andragender og Forslag.

### a. Andragender om Bidrag af Kommunens Kasse: **314**

- 1) Foreningen Slagelse Forplejningshjem for Vejfarende,
- 2) Turistforeningen for Slagelse og Omegn,
- 3) „Meddelelser fra Møltrup Optagelseshjem“ (Nr. 75),

- 4) Dansk Blindesamfund (Liste over Bidragydere 1939/40) og  
5) Grænseforeningen (Aarsberetning 1939/40).

— Henvistes til Budgetbehandlingen. (28/1940.)

b. Andragender om Tilladelse til at installere  
W. C. (12/1941.)

3. Andragende fra Dansk Tunghøre Forening **315**  
(den projekterede Afdeling for Slagelse og Omegn)  
om et Tilskud, stort Kr. 180,00, til et planlagt Kursus  
i Mundaflæsning for Tunghøre.

Det paagældende Kursus vil kunne afholdes for  
en Udgift af ialt Kr. 238,00, hvortil der i Henhold til  
Aftenskoleloven vil kunne ydes et Tilskud paa 58,00  
Kr. — Andragendet bevilgedes forsaavidt angaar Del-  
tagere, der er bosiddende i Slagelse. (45h—5/1940.)

4. Andragende om Bevilling til Reparationer i **316**  
Idrætsparken.

Andragende fra Slagelse Boldklub og Idrætsfor-  
ening om økonomisk Støtte til Udførelse af nødvendige  
Reparationer af Idrætsparkens Plankeværk og det om-  
kring Løbebanerne anbragte Gelænder samt Taget paa  
Omlædningslokalet, som Foreningen har lejet af  
Kommunen.

Efter haandværksmæssigt Overslag vil den sam-  
lede Udgift andrage ca. 4.000 Kr. — Henvistes til  
Udvalget for Idrætsparken. (348/1940.)

#### 5. Kommunale Valg.

Kasse- og Regnskabsudvalget har vedtaget at ind- **317**  
stille, at Valg af Medlemmer til Byraadet og af kom-  
munale Revisorer afholdes Tirsdag den 11. Marts 1941,  
og at Byen med Valget for Øje deles i 2 Distrikter, af  
hvilke Østre Distrikt stemmer i Østre Skole medens  
Vestre Distrikt stemmer i Vestre Skole.

Endvidere foreslaar Udvalget, at Kandidaternes  
Navne ikke skal trykkes paa Stemmesedlen. — Kasse-  
og Regnskabsudvalgets Indstilling tiltraadtes.

Til Medlemmer af Valgbestyrelsen valgte By-  
raadet:

Borgmester Vilh. Melgaard,  
Malerimester G. A. Lindberg,  
Fru Valborg Nielsen,

Tømrermester Chr. Andersen,  
 Boelsmand H. P. Nicolaisen,  
 Skatteraadsformand A. Berg,  
 Konditor Joh. Lindeskov,  
 Landsretssagfører Chr. Boye,  
 Snedkermester Aage Olsen.

Som Stedfortræder for de første 6 valgte:

Bestyrer Andreas Pedersen,  
 Kontorbestyrer Thv. Jørgensen,

samt for de sidste 3:

Murermester H. A. Ehlers,  
 Viktualiehandler Th. Nielsen. (334/1940.)

6. Meddelelse om Forhandlinger vedr. Indretning af en Politistation. — Borgmesteren redegjorde nærmere for de Forhandlinger, der er ført med Justitsministeriet om en Ændring af Forholdene paa Politistationen og eventuel Indretning af en Politistation i en ny Bygning ved Brandstationen og meddelte endvidere, at Kasse- og Regnskabsudvalget har overdraget Arkitekterne Steudel og Knudsen Pedersen at fremkomme med Projekt og Overslag til en egnet Bygning. (216/1940.) **318**

#### 7. Andragender og Forslag m. v.

a. Indenrigsministeriets Skrivelse af 13/1 1941, hvori meddeles, at der fra Justitsministeriets Side intet haves at erindre imod, at det af Slagelse Kommune hos Statsanstalten for Livsforsikring optagne Laan, stort 600.000 Kr., bl. a. anvendes til Dækning af Udgifter ved Opførelse af en ny Brandstation og Anskaffelse af Brandmateriel, medens Spørgsmaalet om Indretning af Politistationen stadig er under Overvejelse i Justitsministeriet. — Toges til Efterretning. (75—4/1940.) **319**

b. Andragender om Hjælp af Sygehuslegatet.

- 1) N. N. til fortsat Ophold paa Skelskør Gigtsanatorium. — Bevilgedes indtil 200 Kr. (37—6/1940.)
- 2) N. N. til Bestridelse af Udgifter ved Sønnens Behandling hos Øjenlæge i København. — Bevilgedes 150 Kr. (37—7/1940.)

c. Andragende fra Overbetjent Fr. C. Wiig om 320  
Fritagelse for at betale Afgift af en hos ham fra Rigs-  
politichefens Afdeling for Tjenestehunde udstationeret  
Politihund.

Politimesteren anbefaler Andragendet og oplyser,  
at den paagældende Hundeafgift udgør 30 Kr. aarlig.  
— Byraadet vedtog at henvise Andrageren til at søge  
Afgiften betalt af Politikassen. (41—5/1940.)

d. Andragende fra Murermestrene L. Larsen og  
Søn om Tilladelse til at foretage en Tilbygning til  
Ejendommen Matr. Nr. 9aa af Markj., Valbyvej 14,  
der ejes af Murermester L. Larsen.

Stadsingeniøren har intet fundet mod den frem-  
sendte Tegning at erindre, og Opførelsen vil ikke be-  
virke Overtrædelse af de Ejendommen paalagte Servi-  
tutbestemmelser. — Andragendet blev imødekommet.  
(312/1940.)

e. Forsømmelsesliste fra Vestre Skole for Okto- 321  
ber Kvartal 1940. Der var forsømt 48 Skoledage. —  
Toges til Efterretning. Beløbet opkræves. (45d/1940.)

f. Andragender om Eftergivelse af Skat. (24/1940.)

#### 8. En Forpagtningssag.

Andragende fra Forpagter Andreas Jensen, Vester- 322  
vang 10, Slagelse, og Boelsmand Ejnar Nielsen, Sorte-  
rup, om Tilladelse til fra 1. Februar 1941 henholdsvis  
at afstaa og at overtage Forpagtningen af Matr. Nr.  
11a, 11b, 11c og 11d af Markj. tidligere forpagtet af  
Forpagter Laursen, paa samme Betingelser som i Øje-  
blikket gældende.

Markudvalget indstiller, at Andragendet imøde-  
kommes under Forudsætning af, at der ikke ydes An-  
dreas Jensen en Afstaaelse, der er større end Udgif-  
terne, han har haft ved Efteraarsbehandling af Jorden  
og Saaning af Vintersæd plus et saa stort Beløb, som  
han i sin Tid ydede Forpagter Laursen.

Endvidere kræves, at Ejnar Nielsen stiller Sikker-  
hed for Afgiftens Betaling. — Indstillingen tiltraadtes.  
(38—4/1940.)

9. Indstillinger vedr. Andragender om Tilskud 323  
efter Reparationsloven.

Indstilling fra Udvalget til Behandling af Andragender om Tilskud og Laan i Henhold til Lov af 31/10 1940 om Godkendelse af 18 Stk. Andragender, nemlig Nr. 16, 45, 61, 81—83, 85—96 til et samlet Beløb af 5.570 Kr. i Tilskud og 975 Kr. som Statslaan. — Udvalgets Indstilling tiltraadtes enstemmig ved eneste Behandling. (310/1940.)

10. Sager vedr. Folkeforsikringen og den off. Forsorg, derunder Indstilling om Regulering af visse Understøttelsessatser.

a. Andragende fra Bryggeriarbejder Ejnar Larsen og Hustru om Tilladelse til at have Barnet Mona Larsen, født 16/1 1939, i Pleje. 324

Børneværnet anbefaler, at Tilladelsen gives, og at Tilsynet med Barnet overdrages Fru Elisabeth Ulrich. — Bevilgedes. (14—8/1940.)

b. Andragende fra Politibetjent N. N., Slagelse, om Eftergivelse af den ham af Korsør Kommune i Regnskabsaarene 1933/39 ydede Kommunehjælp, ialt Kr. 792,42.

Det sociale Udvalg indstiller, at Spørgsmaalet om Eftergivelse udsættes i hvert Fald foreløbig indtil 3 Aar er forløbet efter den sidst modtagne Hjælp, den 23. December 1941. — Udvalgets Indstilling tiltraadtes. (17—6/1940.)

c. Det sociale Udvalgs Indstilling af 22/1 1941 325  
saalydende:

„Som Følge af Lov Nr. 658 af 17/12 1940 om Forhøjelse af Dagpengenes Maksimumsbeløb i de anerkendte Arbejdsløshedskasser og om Børnetillæg til arbejdsløshedsforsikrede har Udvalget overvejet Spørgsmaalet om en Regulering af Taksterne for Ydelse af Kommunehjælp som Tillægshjælp til arbejdsløshedsunderstøttede.

Samtidig har man overvejet en Regulering af de almindelige Takster for Underholdshjælp som Kommunehjælp.

Idet man vedlægger en Oversigt over den forsikringsmæssige Grænse for Ydelse af Kommunehjælp (A) og Udvalgets gældende Takster for Ydelse af Hjælp til ikke-arbejdsløshedsforsikrede Personer (B), til arbejdsløshedsfor-



sikrede Personer uden Ret til Arbejdsløshedsunderstøttelse (C) samt Taksterne for Tillægshjælp til Personer med de hyppigst forekommende Satser for Arbejdsløshedsunderstøttelse (D og E) skal man herved meddele, at Udvalget har besluttet at indstille til det ærede Byraads Godkendelse, at de gældende Takster ændres som anført i vedlagte Forslag, saaledes at Ændringerne træder i Kraft straks og er gældende, saa længe Arbejdsløshedsunderstøttelserne udbetales med de i Henhold til nævnte Lov forhøjede Beløb."

— Byraadet havde intet at erindre imod, at det sociale Udvalg ved Udbetaling af Hjælp benytter en Fremgangsmaade som indstillet. (16b/1940.)

d. Det sociale Udvalgs Indstilling af 11/1 1941 om, at der til forældreløst Barn N. N., f. 9/4 1923, der er anbragt i Pleje hos Arbejdsmand N. N., ydes en Hjælp til faglig Uddannelse, stor Kr. 15,00 mdl., i Tiden 1. Januar 1941 til Udgangen af April Kvt. 1941. — Indstillingen tiltraadtes. (16a—4/1940.)

e. Det sociale Udvalgs Indstilling af 17/1 1941 om, at der som Kommunehjælp ydes N. N. en Tillægshjælp, Kr. 109,90, til Beklædning i Anledning af Indlæggelse paa Rigshospitalet. — Indstillingen tiltraadtes. (16a—5/1940.) 326

f. Anmodning fra det sociale Udvalg om Godkendelse af Udbetaling af Tillægshjælp (Underhold og/eller Husleje) som Kommunehjælp for de i Udvalgets Indstillinger af 22/1 1941 anførte 12 Personer med det for hver anførte Beløb, dog kun saa længe Trang foreligger. — Godkendelserne blev enstemmig givet, saaledes at Hjælpen kan ydes indtil den 31/3 1941, dog kun saa længe Trang foreligger. (15/1940.)

11. Mælkerationaliseringen. — Borgmesteren gav Meddelelse om nogle siden Forslagets Indsendelse til Ministeriet førte Forhandlinger. Efter disse synes Sagen at staa foran en hurtig Afgørelse, men det er henstillet at forsøge en forligsmæssig Ordning af Erstatningsspørgsmaalet. 327

Til at indlede og føre denne valgte Borgmesteren. (270/1940.)

**Mødet den 10. Februar 1941.**

Fraværende: H. P. Hansen paa Grund af Sygdom og H. A. Ehlers med meldt Forfald.

*Der foretoges:*

1. Efterretningssager.

a. Statistiske Efterretninger Nr. 6 af 6/2 1941 **328**  
vedrørende Detailpriser i Januar 1941. — Toges til Efterretning. (1a/1941.)

b. Udtog af Sorø Amtsrads Forhandlinger i Mødet den 3. December 1940. — Toges til Efterretning. (8/1940.)

c. Udtog af Sorø Amts Skoleraads Forhandlinger i Mødet den 3. December 1940. — Toges til Efterretning. (8/1940.)

d. Handelsministeriets Bekendtgørelse af 29/1 1941 om Forhandling af Standard-Sødmælk i Storkøbenhavn, Købstæderne m. v. — Toges til Efterretning. (56—2/1941.)

e. Handelsministeriets Cirkulære af 5/2 1941 angaaende Fordelingen af Brænde af indeværende Vinters Hugst. — Toges til Efterretning. (56—69/1940.)

f. Indenrigsministeriets Bekendtgørelse af 3. Februar 1941 angaaende Bogstavbetegnelser for Kandidatlistor ved de kommunale Valg i Marts Maaned 1941. — Toges til Efterretning. (52—1/1941.) **329**

g. Boligtilsynsraadets Cirkulære af 30/1 1941 med Paabud til Boligtilsynene om omgaaende at paa-begynde Inspektioner af Boliger og Opholdsrum inden for Kommunen, jfr. Saneringslovens § 8, Stk. 1, saaledes at Gennemgang først foretages af de ældste og antagelig ringeste Kvarterer. — Toges til Efterretning. (92—1/1941.)

h. Indenrigsministeriets Samtykke af 28/1 1941 til, at Fremlæggelsen af de kommunale Valglistor for Slagelse Købstadkommune ved de kommunale Valg, der vil være at afholde i Marts Maaned d. A., alene finder Sted paa et for hele Kommunen fælles Sted, uanset at Byraadet har truffet Beslutning om, at Kom-

munen ved fremtidige Valg skal være delt i to Afstemningsomraader. — Toges til Efterretning. (334/1940.)

i. Indenrigsministeriets Meddelelse af 31/1. 1941 om, at der i H. t. Lov Nr. 100 af 14. April 1937 tilkommer Slagelse Kommune følgende Tilskud fra den fælleskommunale Udligningsfond for 1941/42:

1. Tilskud i H. t. Lovens § 2, 1. Pkt. (sociale Udgifter):

a. Lov om offentlig Forsorg ... 143.398 Kr.

b. Lov om Folkeforsikring m. v.

1) Invaliderenteudgifter ..... 5.628 ..

2) Aldersrenteudgifter ..... 98.829 ..

c. Lov Nr. 172 af 13. April 1938

om Tilskud fra den fælleskommunale Udligningsfond til

visse kommunale Arbejder ... 0 ..

247.855 Kr.

2. Tilskud i H. t. Lovens § 3 (Skoleudgifter) ... 88.728 ..

3. " " " " " § 4 (Sygehusudgifter) 46.614 ..

383.197 Kr.

4. Berigtigelse af Tilskud for tidl. Regnskabsaar 0 ..

Tilskudet andrager herefter ialt ..... 383.197 Kr.

— Toges til Efterretning. (101 B/1940.)

k. Undervisningsministeriets Meddelelse af 6/2 1941 om, at Lektor ved Haslev Gymnasium Niels Peter Christian Nielsen er udnævnt til Rektor for Slagelse kommunale højere Almenskole fra den 1. Marts 1941 at regne. — Toges til Efterretning. (45b—9/1940.) 330

l. Anvisning paa 896 Kr. 16 Øre fra Skattedepartementet som det Beløb, der af den i Finansaaret 1939/40 fra Slagelse Købstad indkomne Grundstigningsskyld efter Lov Nr. 202 af 20/5 1933 tilkommer Slagelse i Henhold til nævnte Lovs § 17. — Toges til Efterretning. (22—1/1941.)

m. Sorø Amts Meddelelse af 28/1 1941 om, at der i H. t. Lov af 23/9 1940 og Lov af 17/12 1940 om Uddeling af Smørrabatkort vil blive anvist Kommunen følgende Beløb:

Restbeløb ( $\frac{1}{3}$ ) af det i Meddelelse af 24/9 1940 tilsagte Tilskud vedr. Uddeling i Oktober, November og December .....	Kr. 3.805,20
Ekstratilskud vedr. samme Periode .....	„ 360,00
Forskud ( $\frac{2}{3}$ ) af det til Uddeling i Januar, Februar og Marts i H. t. Lov af 17/12 1940 til Raadighed staaende Beløb .....	„ 8.118,00
	<hr/>
Ialt ...	Kr. 12.283,20

— Toges til Efterretning. (214/1940.)

n. Meddelelse af 1/2 1941 fra Rotteudvalget for Sjælland om, at Rottekampagnen i Foraaret 1941 vil blive afholdt fra 15. til 30. April.

Til Fordeling mellem samtlige Grundejere i Kommunen vil man i denne Anledning omkring 1. April d. A. mod Efterkrav tilsende Kommunalbestyrelsen 3000 Eksp. af Udvalgets „Vejledning for Grundejere“ til en samlet Pris af 75 Kr. + Forsendelsesomkostninger.  
— Toges til Efterretning. (43—1/1941.)

o. Skrivelse fra Alsang-Komiteen, København, med Opfordring til Afholdelse af Stævner med Sang og Tale. 331

Komiteen yder Medvirken paa Steder, hvor man ønsker Vejledning og Hjælp overfor mulige Vanskeligheder. — Toges til Efterretning. (349/1940.)

p. Skrivelse fra Akademisk Arkitektforening og Foreningen af raadgivende Ingeniører med Henstilling til de Myndigheder, hvem Kontrollen med Udførelsen af Arbejde i H. t. Loven om Støtte til Bygningsstand-sættelse paahviler, at benytte kvalificerede Arkitekter og Ingeniører til dette Arbejde, samt i Tilfælde, hvor Ansøgninger og Forslag ikke maatte være udarbejdet med fornøden faglig Indsigt, at henvise Ansøgerne til at søge Bistand hos Arkitekter og raadgivende Ingeniører. — Toges til Efterretning. (310/1940.)

## 2. Andragender og Forslag.

a. Andragender om Bidrag af Kommunens Kasse: 332

1) Vridsløselille og Nyborg Fængselselskab  
(Aarsberetning 1938—39).

— Henvistes til Budgetbehandlingen. (28—40/1940.)

b. Andragende fra Husejer Niels Peter Nielsen, Valbyvej 44, om Fritagelse for at betale Hundeafgift for en ham tilhørende Hund, da den udelukkende holdes til Indfangelse af vilde Kreaturer, navnlig er det „Falck“, der anvender den til dette Formaal. — Andragendet kunde ikke imødekommes. (41—1/1941.)

c. Andragender om Tilladelse til at installere W. C. (12d/1941.)

### 3. Paaligning af Kirkeskat.

Kasse- og Regnskabsudvalgets Indstilling af 8/2 1941 saalydende:

333

„Udvalget har, siden Sagen om Paaligning af Kirkeskat var forelagt Byraadet, anmodet de to Menighedsraad om Fremsendelse af Regnskab til Klargørelse af den forhøjede Kirkeskats Berettigelse.

Fra Sct. Peders Menighedsraad er modtaget de nødvendige Oplysninger, hvorimod Sct. Mikkels Menighedsraad ikke har ment at kunne tilstille Udvalget noget Regnskab.

Udvalget har derfor vedtaget at indstille til det ærede Byraad, at man imødekommer den fra Sct. Peders Sogns Menighedsraad fremkomne Anmodning vedrørende Paaligning, hvorimod man med Hensyn til Sct. Mikkels Sogns Menighedsraad indstiller til det ærede Byraad, at det udkrevne Skattebeløb for Kirkekassens Vedkommende, som Forholdene ligger, ikke forhøjes udover det i Loven foreskrevne.”

— Byraadet tiltraadte Udvalgets Indstilling. (102 B/1941.)

### 4. Indstilling om Fastsættelse af Holdeplads for Drosker.

334

Andragende fra „Slagelse Taxa“ (Lokalforening af aut. Droskeejere under Foreningen af Automobil-droskeejere i Danmark) om Tilladelse til at der oprettes en ny Droskeholdeplads paa Nytorv med Plads til 2 Drosker, og at Antallet af Drosker med Holdeplads ved Banegaarden fastsættes til 8.

Brolægningsudvalget indstiller under 4. ds. følgende:

„Udvalget anbefaler, at der fastsættes, at højst 10 Drosker faar Plads ved Banen, og at der gives Tilladelse til, at 3 Drosker holder paa Nytorv bag Hellen ved Landbobanken.

Det maa indskærpes, at samtlige Droskeejere ved Banen deltager i Udgift til Telefon.

Da det er vanskeligt for Publikum, der ønsker Befordring, at komme i Forbindelse med Droskerne ved Banen, fordi deres Telefon sidder ved den mindst benyttede Holdeplads der, maa det paalægges Droskeejerne at lade denne Telefon flytte nærmere Tunnellen.

I den nydannede Forenings Love § 25, som er vedlagt Sagen, ser det ud til, at Foreningens Bestyrelse skal kunne udelukke en Droskeejers fra Holdepladsen.

Det bør derfor tilkendegives Andragerne, at det er Byraadet og Politiet, der afgør, om en Mand er kvalificeret til at have fast Holdeplads paa en af Byens Parkeringspladser.

Ved at ansætte Antallet af Biler til 10 + 3 vil ingen af de Droskeejere, der for Tiden søger at ernære sig ved dette Fag, blive udelukket fra Stådeplads."

— Indstillingen vedtoges ved 1. Behandling. Udvalget vil fremkomme med yderligere Oplysninger til næste Behandling. (326/1940.)

## 5. Rationaliseringen af Mælkehandelen.

I Anledning af det af Byraadet indsendte Forslag til Rationalisering af Mælkehandelen i Slagelse har Handelsministeriet under 4. ds. tilskrevet Byraadet bl. a. saaledes:

„Handelsministeriet kan tiltræde Byraadets Ønske om, at der med Henblik paa de paagældende Forhandlingers endelige Afslutning og Gennemførelse af en Ordning gives Byraadet Bemyndigelse i Medfør af § 9 i Handelsministeriets Bekendtgørelse af 19. August 1940 til at bestemme, at Handel med Mælk m. m. i Slagelse fremtidig er betinget af Byraadets Tilladelse. Handelsministeriet henleder i denne Forbindelse Opmærksomheden paa det i Fællesrepræsentationens ovennævnte Skrivelse af 23. f. M. anførte, med Hensyn til en Ordning vedr. fremtidig Levering fra de to Andelsmejerier af Suppleringsmælk til de to andre Mejerier, samt med Hensyn til Spørgsmaalet om Ydelse af en passende Godtgørelse til de to Andelsmejerier, et Spørgsmaal, som man forstaar, at Byraadet er opmærksom paa og vil søge løst ved nærmere Forhandlinger eventuelt — hvis Enighed ikke kan opnaas — ved Voldgift under en eller anden Form.

Under Henviisning til foranstaaende skal man meddele, at Handelsministeriet i Medfør af § 9 i ovennævnte Bekend-

gørelse herved meddeler Byraadet den ønskede Bemyndigelse til at bestemme, at Handel med Mælk m. m. i Slagelse fremtidig er betinget af Byraadets Tilladelse.

Under Henvisning til Bestemmelserne i Handelsministeriets Bekendtgørelse af 17/12 1940 om Afgift paa Fløde skal man anmode Byraadet om, saasnart en Ordning er traadt i Kraft, at ville underrette Landbrugsministeriets Smørekportudvalg (Store Torv 7, Aarhus) derom med Angivelse af de Mejerier, der deltager i Handelen i Slagelse efter Ordningens Gennemførelse.

Meddelelse om Ordningens Ikrafttræden og om, at Byraadet har givet nævnte Eksportudvalg fornøden Underretning, bedes fremsendt hertil."

— Byraadet vedtog at give A/S Slagelse Mælkekompani og Andelmejeriet „Landsogn“ Koncession paa Mælkehandelen i Slagelse Købstad foreløbig for en Periode af 5 Aar.

Byraadet bemyndigede samtidig Kasse- og Regnskabsudvalget til efter Forhandling med Mejerierne at træffe Afgørelse om Datoen for Gennemførelsen af Rationaliseringen. (270/1940.)

#### 6. Andragende fra Slagelse Idræts Fond.

336

Slagelse Idræts Fond, der bestaar af Byens 10 Idrætsforeninger, ansøger om Byraadets Bistand til Anlæg af ny Sportshal, nye Opvisnings- og Træningsbaner under Henvisning til, at Loven af 27/12 1940 om Iværksættelse af offentlige Arbejder og Beskæftigelse af arbejdsløse, jfr. Arbejds- og Socialministeriets Cirkulære af 30/12 1940, giver Adgang til Ydelse af Tilskud til lokalprægede Arbejder som Parkanlæg og Sportsanlæg m. v. — Slagelse Idræts Fond har i samme Anledning beskæftiget sig med Spørgsmaalet om et samlet Idrætsanlæg i Slagelse omfattende en Sportshal, en ny Opvisningsbane (Stadion), to Træningsbaner, Cyklebane, Hockeybane, Skøjtebane, Ridehus, Ridebane, Springbane og Friluftsvømmebassin og fremsender samtidig Forslag og Plan over et saadant Idrætsanlæg, der tænkes anlagt ved Lystanlægget, Idrætsparken og Dyrskuepladsen, og anmoder Byraadet om Fastlæggelse af en saadan Placering af fremtidige Idrætsanlæg. — Sagen henvistes til Erklæring af Sportsudvalget og videre Forhandling. (69b—2/1941.)

*For lukkede Døre:*

## 7. Andragender og Forslag m. v.

a. Skrivelse fra Overmatros H. Rasmussen, Korsør, om at hans Søn, Knud Erik, er udskrevet fra Almenskolen, da han fra 1. Februar d. A. er antaget som Toldelev. — Toges til Efterretning. (45i—9/1940.) 337

b. Andragende fra Korsør Sygekasse og Store og Lille Fuglede Sygekasse om en Overenskomst med Slagelse kommunale Badeanstalt om Adgang til Benyttelse af medicinske Bade efter samme Regler, som er gældende for Slagelse anerkendte Sygekasse.

Udvalget for Badeanstalten anbefaler at imødekomme Ansøgningerne. — Indstillingen tiltraadtes. (84—1/1941.)

c. Andragende fra N. N. om Hjælp af Sygehuslægetatet til Bestridelse af Udgifter ved en Datters Lysbehandling paa Centralsygehuset. — Bevilgedes indtil 200 Kr. — Det tilkendegives samtidig Andrageren, at Datteren bør optages i Sygekasse, saasnart hun kan blive optaget. (37—1/1941.)

d. Meddelelse fra Købstadkommunernes gens. Forsikringsforening om, at Foreningens Bestyrelse har vedtaget forsøgsvis at oprette en Afdeling for kollektiv Ulykkesforsikring for Skoleelever. 338

Den aarlige Præmie udgør 40 Øre pr. Elev og erlægges hvert Aars 1. April.

1 Udkast til Policen er vedlagt, og det henstilles, at Byraadet paa Grundlag af dette træffer Afgørelse om, hvorvidt man ønsker at tegne en saadan Forsikring. — Henvistes til Erklæring af Skoleudvalget. (246/1940.)

e. Teknisk Udvalg fremsender i to Eksemplarer nyt Forslag til Overenskomst angaaende Levering af Gas, Vand og Elektricitet til Andersvænge. — Indstillingen tiltraadtes. (84/1938.)

f. Andragende fra Arkitekt J. Knudsen Pedersen, der agter at opføre en ny Beboelsesbygning Stenstuegade 17, om Tilladelse til Tilbagerykning af Byggelinien som vist paa en medfølgende Tegning og Forespørgsel om Byraadet er villig til at afkøbe ham det derved frigjorte Areal til Udlægning til offentlig Gade.



— Byraadet overlod til Brolægningsudvalget at forhandle med Arkitekten om Prisen for Arealer, der afgives, og derefter fremkomme med Indstilling. (39—1/1941.)

g. Andragender om Eftergivelse af Skat. (24/ 339 1941.)

8. Indstilling vedr. Andragender i H. t. Reparationsloven.

Indstilling fra Udvalget til Behandling af Andragender om Tilskud og Laan i H. t. Lov af 31/10 1940 om Godkendelse af 24 Stk. Andragender, nemlig Nr. 3a, 12a, 48a, 84, 97—108, 110 og 113 til et samlet Beløb af 5.280 Kr. i Tilskud og 1100 Kr. som Statslaan samt at Kommunen kautionerer for Lb. Nr. 24 for et Laan paa 200 Kr. — Udvalgets Indstilling tiltraadtes enstemmig ved eneste Behandling. (310/1940.)

9. Sager vedr. Folkeforsikringen og den offentlige Forsorg.

a. Resolution fra arbejdsløse, der den 25/1 d. A. 340 har været forsamlet til Møde i „Bygningen“, med Protest mod, at Kommunen nedskærer den sociale Tillægshjælp, og med Henstilling, at Byraadet foranlediger, at Understøttelsessatserne forhøjes.

Endvidere protesteres imod Formen for Forhør og Undersøgelse paa Socialkontoret af arbejdsløse, der søger Hjælp. — Toges til Efterretning. (16b/1940.)

b. Arbejds- og Socialministeriets Godkendelse af 27/1 1941 af Udkast til Reglement for „De gamles Hjem“. — Toges til Efterretning. (288/1937.)

c. Indstilling fra Det sociale Udvalg om Godkendelse af, at Arbejdsmand N. N. anbringes paa Holbæk Arbejdsanstalt til Tvangsarbejde i 3 Maaneder. — Indstillingen tiltraadtes. (15g—1/1941.)

## Mødet den 24. Februar 1941.

Fraværende: Ingen.

Der foretoges:

1. Efterretningssager.

a. Handelsministeriets Cirkulære af 8/2 1941 om Rationering af Petroleum og Brændselolier for Tildelingsperioden 1. Marts til 30. April 1941. — Toges til Efterretning. (56—1/1941) 341

b. Cirkulære af 17/2 1941 angaaende Støtte til Bygningsstandsættelser og Varmeisoleringsarbejder m. v. — Toges til Efterretning. (52—3/1941)

c. Indenrigsministeriets Cirkulære af 18/2 1941 angaaende Indbetaling af Kirkeskat til Stiftsøvrigheden. — Toges til Efterretning. (52—4/1941)

d. Lov Nr. 25 af 24/1 1941 om Ændring i Lov Nr. 563 af 31/10 1940 om Istandsættelse m. v. af Bygninger paa Landet samt Cirkulære af 17/2 1941 vedr. samme Lov. — Toges til Efterretning. (57—5/1941)

e. Indenrigsministeriets Cirkulær-Skrivelse af 5/2 1941 angaaende Laan til Iværksættelse af Tørveproduktion samt til Indkøb af indenlandsk Brændsel. — Toges til Efterretning. (52—2/1941)

f. Landbrugsministeriets Cirkulære af 15/2 1941 med Anmodning til Brændselsudvalgene om at have Opmærksomheden henledt paa, at ingen Tørvemose indenfor den paagældende Kommunes Omraade i Sommeren 1941 uden rimelig Grund ligger ubenyttet hen. — Toges til Efterretning. (57—7/1941) 342

g. Landbrugsministeriets Bekendtgørelse af 10/2 1941 angaaende Handel med Tørv m. v. — Toges til Efterretning. (57—6/1941)

h. Lov Nr. 36 af 1/2 1941 om Fortrinsret i Høsten for Aaret 1941 for Gæld, der stiftes af Ejere og Brugere af Landbrugsejendomme til Anskaffelse af Saa-sæd, Frø og Kunstgødning samt Cirkulærer og Bekendtgørelse af 5/2 1941. — Toges til Efterretning. (57—1/1941)

i. Landbrugsministeriets Bekendtgørelse af 11/2 1941 om Slagtning af Svin. — Toges til Efterretning. (57—4/1941)

k. Landbrugsministeriets Bekendtgørelse af 11/2 1941 om Fordeling af Tilførslerne af Svin mellem Hjemmemarkedet og de udenlandske Markeder. — Toges til Efterretning. (57—3/1941)

l. Cirkulære af 14/2 1941 fra Ministeriet for offentlige Arbejder angaaende Snekastningsloven. — Toges til Efterretning. (58—1/1941) 343

m. Undervisningsministeriets Cirkulære af 15/2 1941 vedrørende Anlæg og Indretning af Svømmebassiner. — Toges til Efterretning. (62—1/1941)

n. Kirkeministeriets Meddelelse af 15/2 1941 om, at der for Slagelse Købstadskommunes Vedkommende skal paalignes 28.264 Kr. i Kirkeskat for 1941—42. — Toges til Efterretning. (102 B/1941)

o. Check, stor 2.918,63 fra Arbejds- og Socialministeriet som Tilskud for Tiden fra 6. December 1940 til 2. Januar 1941 vedrørende Beskæftigelsesforanstaltning Nr. B 142 „Slagelse Rensningsanlæg“. — Toges til Efterretning. (262/1938)

p. Indenrigsministeriets Meddelelse af 14/2 1941 om, at Kommunens Regnskab for 1938/39 efter stedfundet Gennemsyn er tilbagesendt Byraadet. — Toges til Efterretning. (100 A/1939)

q. Regnskab vedr. Vilhelm Langes Legat til Fordel for Slagelse Børneasyl for Aaret 1940. — Toges til Efterretning. (35—1/1941) 344

r. Slagelse Børneasyls Regnskab for Kalenderaaret 1940. Toges til Efterretning. (35—2/1941)

s. Regnskab over Direktør, Købmand Peter Axelsen og Hustru Marie født Christophersens Legat for værdige, trængende, enligtstillede Kvinder for 1940. — Toges til Efterretning. (35—3/1941)

t. Regnskab over Direktør, Købmand Peter Axelsen og Hustru Marie, født Christophersens Legat for Børn for 1940. — Toges til Efterretning. (35—4/1941)

u. Regnskab over Direktør, Købmand Peter Axelsen og Hustru Marie født Christophersens Legat for værdige trængende af Handelsstanden i Slagelse for 1940.— Toges til Efterretning. (35—5/1941)

v. Plakat ang. Sessionen i Aaret 1941 (for Aaret 1942) i 2den Udskrivningskreds. — Toges til Efterretning. — (10a—1/1941)

2. Andragender og Forslag. 345

a. Andragender om Bidrag af Kommunens Kasse fra

- 1) Samfundet og Hjemmet for Vanføre.
- 2) Ensomme Gamles Værn.
- 3) De stille Stuer.

— Henvistes til Budgetbehandlingen. (28/1941)

b. Sorø Amt ønsker Byraadets Udtalelse i Anledning af et Andragende fra Fragtmænd Emil Hansen, Flakkebjerg, om Fornyelse indtil 1. Juli 1942 af Tilladelse til Fragtmandskørsel paa Strækningen Flakkebjerg—Slagelse. — Byraadet havde intet at erindre imod, at Andragendet imødekommes. (42b—1/1941).

c. Sorø Amt ønsker Byraadets Udtalelse i Anledning af Andragende fra Rutebilejer Chr. Nielsen, Slagelse, om Fornyelse indtil 1. Juli 1942 af Tilladelse til Omnibuskørsel paa Strækningen Slagelse—Ørslev. — Byraadet havde intet at erindre imod, at Andragendet imødekommes. (42a—1/1941)

d. Sorø Amt ønsker Byraadets Udtalelse i Anledning af Andragende fra Rutebilejer Chr. Nielsen, Slagelse, om Fornyelse indtil 1. Juli 1942 af Tilladelse til Omnibuskørsel paa Strækningen Slagelse—Bildsø Strand. — Byraadet havde intet at erindre imod, at Andragendet imødekommes. (42a—2/1941). 346

e. Sorø Amt ønsker Byraadets Udtalelse i Anledning af Andragende fra Rutebilejer P. Nielsen, Slagelse, om Fornyelse indtil 1. Juli 1942 af Tilladelse til Omnibuskørsel paa Strækningen Slagelse—Hejninge—Næsbystrand. — Byraadet havde intet at erindre imod, at Andragendet imødekommes. (42a—3/1941).

f. Sorø Amt ønsker Byraadets Udtalelse i Anledning af Andragende fra Rutebilejer P. Nielsen, Sla-

gelse, om Fornylse indtil 1. Juli 1942 af Tilladelse til Omnibuskørsel paa Strækningen Næsby Strand—Keldstrup Strand — Kongsmark Strand — Stillinge Strand — Slagelse. — Byraadet havde intet at erindre imod, at Andragendet imødekommtes. (42a—4/1941)

g. Andragender om Tilladelse til at installere W.C (12d/1941)

### 3. Valg af Medlemmer af Handelsretten.

I Skrivelse af 17/2 1941 forespørger Dommeren i Slagelse m. v., om Byraadet kan tiltræde, at det indstilles til Sorø Amt, at Købmand Chr. Nielsen, Dalmose, Kontorass. Rich. Jensen, Slagelse, og Trikotagehandler Vald. Poulsen, hvis Funktionstid som handelskyndige Medlemmer af Handelsretten udløber den 1. April 1941, beskikkes paany for 4 Aar, idet bemærkes, at vedkommende Foreninger, de 3 Medlemmer repræsenterer, hver for sig har indstillet de paagældende til Genvalg. — Byraadet havde intet at erindre imod, at de paagældende Personer paany beskikkes. (31e—2/1941) 347

### 4. Bortledning af Spildevand fra et Kvarter ved Sorøvej. 348

Brolægningsudvalgets Indstilling af 17/2 1941 saalydende:

”Stadsingeniøren har fra Sorø Amts Vejvæsen faaet Forespørgsel, om Slagelse By maatte være villig til at forsyne Sorøvejen fra Garvergaarden til Slagelse søndre Mark 209 med Kloakledninger, saaledes at Amtets Vejvæsen kunde sætte sine Nedløbsbrønde for Overfladevand i Forbindelse med disse, naar Amtet i den kommende Sommer skulde anlægge Cyklesti og Gangsti paa denne Strækning.

Udvalget lod derfor undersøge baade den økonomiske og de praktiske Sider af dette Spørgsmaal og konstaterede derved, at det vilde blive et meget dyrt Arbejde, som man mente for Tiden vilde være unødvendigt til Kommunens Brug. Man meddelte derfor Amtet, at Udvalget ikke for Tiden vilde gaa til Byraadet med Forslag om at gøre denne Strækning byggemoden.

Hvis Strækningen skulde kloakeres, saaledes at disse Kloaker baade kunde bruges til Overfladevand og Spildevand, vilde det være nødvendigt at nedlægge til Afløb for

Gadevandet en 60 og 70 cm Ledning parallelt med Sorøvej, men i en Afstand fra denne af ca. 80 m, og Udgiften hertil vilde efter Stadsingeniørens Beregning andrage ca. 41.000 Kr.

Denne Ledning skulde begynde ved Klosterbanken og føres helt op til Rosenkildevej og dertil kommer altsaa Ledningen langs Vejsiderne til Brug for Bebyggelsen, saaledes at den samlede Udgift vilde andrage ca. 55.000 Kr. som næsten udelukkende skulde afholdes af Jordejeren, altsaa Slagelse Kommune.

Udvalget er imidlertid klar over, at Byen nu, da Amtet vil lave Vejen i Stand, bør foretage nogle forberedende Arbejder, saaledes at man ikke, naar Byraadet senere ønsker at sælge Jord her, behøver at beskadige den ny istandsatte Kørebane for at faa nogle Forbindelsesledninger lagt fra den sydlige til den nordlige Side af Vejen og Amtet vil antagelig ogsaa sætte sig imod, at dette skete, og dertil kommer, at Arbejdet herved vil blive dyrere, end hvis det foretages nu.

Naar disse Forbindelsesledninger er lagt, vil det være muligt selv efter at Vejen er gjort i Stand, at forsyne Grundene med Ledninger paa den Del af den omtalte Strækning, hvor Kommunen skal sælge Grunde; men da Amtet paa de Strækninger, der allerede er bebyggede vil anlægge Gangsti helt ind til Grundene, er det nødvendigt allerede nu at nedlægge Kloakledninger her; men dette andrager kun et Stykke, ca. 25 m ved Matr. Nr. 69ø, samt ca. 25 m i Klosterbanken, foruden Strækningen fra denne og til Matr. Nr. 209, saaledes som med rødt vist paa medfølgende Kort.

Disse Ledningsstrækninger vil være meget vanskelige at udføre, efter at Vejens Længdeprofil er forandret, da begge disse Bakker skal graves af og de tilsvarende Huller fyldes. Den sidst omtalte Ledning vil være en Forbedring af Afløbsforholdene i dette Kvarter og det bliver samtidig en Forberedelse til at bringe Kvarteret Kloakforhold, der for Tiden kritiseres stærkt af Vandsynsmændene, i anstændig Stand.

Forbindelsesledninger vil blive udført som vist paa medfølgende Plan og i Dybde og Dimensioner som angivet i Landvæsenskommissionens Kendelse af 1927 saaledes at dette Arbejde vil kunne indgaa i denne Plan, og de vil blive markeret med Gennemløbsbrønde, saaledes at de senere kan kendes.



I Forbindelse med dette Arbejde er det nødvendigt ogsaa at tænke paa Vand- og Gasledninger, og for at man senere kan nedlægge disse, uden at ødelægge Kørebanen, vil der samtidig med, at man graver op til Forbindelsesledning til Kloak ogsaa blive nedlagt 25 cm Cementrør, som Værkerne senere kan føre deres Støbejernsledninger igennem. Om disse Arbejder er der den 11/2 1941 forhandlet med Amtets Ingeniør, og der blev samtidig aftalt, at Amtet skulde have Tilladelse til at benytte Ledningsstrækningen fra Klosterbanken til Matr. Nr. 209 til Vejvandet mod Betaling af Kr. 6,50 pr. m, men herom vil der endelig blive tilskrevet Amtet, hvis Byraadet tiltræder Udvalgets Forslag.

Udvalgets Indstilling gaar altsaa ud paa, at der nedlægges Forbindelsesledninger paa 3 Steder i Hovedvejen; en 25 cm Rørledning fra Klosterbanken til Matr. Nr. 209, samt ca. 25 m ved Matr. Nr. 69av, og Udgifterne hertil vil andrage ca. 5.700 Kr., hvoraf ca. 1000 Kr. vel vil kunne udredes af Værkerne.

Arbejdet er saaledes en Forberedelse til Kloakering af Distrikt Dy, og Resten af Udgifterne, ca. 4.700 Kr., maa altsaa overføres til dette Regnskab...

— Overgik til 2. Behandling. (12.a.6/1941)

##### 5. Fastsættelse af Holdeplads for Drosker.

Siden sidste Byraadmøde har Brolægningsudvalget suppleret med Politiass. Thygesen afholdt Møde med de interesserede Droskeejere, og man enedes om at foreslaa, at der skiftes til at holde ved Banen og paa Nytorv, eventuelt ugevis. Droskeejerne foretager selv denne Fordeling efter Tur. 349

Udvalget anbefaler, at der fastsættes Holdeplads for 3 Drosker paa Nytorv og 9 ved Banen. Samtlige nævnte Droskeejere deltager i Telefonudgiften, hvorved bemærkes, at der ogsaa skal anbringes Telefon paa Nytorv.

Vognmand Buchwald Palm, der tidligere har ansøgt Byraadet om Tilladelse til at have Holdeplads paa Nytorv, er villig til at indgaa i den foreslaaede Ordning.

Endvidere foreslaar Udvalget, at det henstilles til Politimesteren, at fremtidige ledige Droskepladser kun besættes efter Aftale med Byraadet eller Socialudvalget. — Byraadet tiltraadte Udvalgets Indstilling. (326/1940).

6. Byraadsvalget. — Borgmesteren gjorde opmærksom paa, at de ordinære Valg til Kommunalbestyrelser var aflyste. **350**

Under Hensyn hertil indstiller Kasse- og Regnskabsudvalget, at der ikke foretages Berigtigelse af Valglisterne paa nærværende Tidspunkt, men at man afventer nærmere Bestemmelser. — Dette toges til Efterretning. (334/1940)

7. a. 1. Behandling af Forslag til Budget for Slagelse Kommune for Aaret 1941—42. — Byraadet vedtog at lade Forslaget overgaa til 2. Behandling. (102 A/1941) **351**

7. b. 1. Behandling af Overslag for de kirkelige Ligninger i Slagelse Kommune for Aaret 1941—42. — Byraadet vedtog at lade Forslaget overgaa til 2. Behandling. 102 B/1941)

For lukkede Døre.

8. Andragender og Forslag m. v.

a. 1. Indstilling af 20/2 1941 fra Udvalget for Benzinopstandere saalydende: **352**

„Udvalget for Benzinopstandere indstiller til det ærede Byraad, at de Standere og Tanke, som ikke mere bliver benyttet, fjernes fra Fortovene, da de til Tider virker meget generende for Færdslen, og det formentlig ikke mere af Hensyn til Forbrugerne er nødvendigt at opretholde disse Tanke, siden de store Tankanlæg er fremkomne.“

— Udsattes. (12e—1/1941)

a. 2. Andragende fra Købmand Kaj Jensen, Sorøvej 27, om Fritagelse for at betale Afgift af en Benzintank paa Sorøvej.

Udvalget for Benzinopstandere indstiller, at Afgiften nedsættes til 1/5 for sidste Halvdel af Regnskabsaaret 1940/41, hvilket svarer til den Nedgang, der er sket i Salget. — Indstillingen tiltraadtes. (229/1940)

a. 3. Andragende fra Købmand Jean Hylleholt, Kalundborgvej, om Fritagelse fra 1. Oktober 1940 for at betale Afgift af en Benzintank ud for hans Forretning. **353**



Udvalget for Benzinopstandere indstiller, at Ansøgeren fritages for Afgiften fra 1/9 1940 fra hvilken Dato Salget er standset. — Indstillingen tiltraadtes. (317/1940)

a. 4. Andragende fra Købmand Carl Jensen, Slotsgade 51, om Fritagelse for at betale Afgift af en Benzintank ud for hans Forretning.

Udvalget for Benzinopstandere indstiller, at Afgiften nedsættes til 1/5 for sidste Halvdel af Regnskabsaaret 1940/41, hvilket svarer til den Nedgang, der er sket i Salget. — Indstillingen tiltraadtes. (224/1940)

b. Andragender om Eftergivelse af Skat. (24/1941)

## 9. Skolesager.

a. Skrivelse af 14/2 1941 fra konst. Rektor Buchreitz, hvori foreslaas, at der ved Almenskolen af praktiske og pædagogiske Grunde fortsættes Skoleaaret ud med den i Øjeblikket gældende Timeplan og Fagfordeling, saaledes at der som hidtil ugentlig læses 10 Overtimer, og at den nye Rektor ugentlig læser de 4 Timer i Historie, der blev vakante ved Rektor Bruuns Asked. 354

Den samlede Udgift hertil vil andrage Kr. 441,20.

Skolekommissionen anbefaler den foreslaede Ordning. — Indstillingen tiltraadtes ved 1. Behandling. Det overlodes Skolekommissionen at meddele Rektor, at Ordningen var tiltraadt. — Overgik til 2. Behandling. (45b — 1/1941)

b. Skolekommissionens Indstilling af 20/2 1941 om, at der fra 1. August d. A. oprettes et midlertidigt Timelærereembede, samt at der antages en Vikar, ligeledes midlertidig, til at bestride Timer ved Vestre Skole.

Motiveringen herfor er, at der ved Indskrivningen af nye Elever til nævnte Skole har meldt sig et større Antal end sidste Aar. — Indstillingen tiltraadtes ved 1. Behandling. — Ændringsforslag fremsendes til Budgettes 2. Behandling. (45b—2/1941)

## 10. Salg af Byggegrunde.

355

Tilbud af 22/2 1941 fra Maskinsnedker V. Munch, Slotsalleen 19, om Køb af ca. 980 m<sup>2</sup> af Matr. Nr. 8d af Markj., paa den nordlige Side af Østerbro til en Pris af 10 Kr. pr. m<sup>2</sup>.

Anbefalet af Brolægningsudvalget. — Byraadet vedtog at sælge Parcellen paa de tilbudte Vilkaar. (39—2/1941)

## 11. Sager vedr. Folkeforsikringen og den off. Forsorg. 356

a. Det sociale Udvalgs Kommunikation af en under 30/1 1941 af Sorø Amt truffen Afgørelse i Anledning af en Klage til Amtet fra N. N. over den ham af Det sociale Udvalg i Slagelse ydede Hjælps Utilstrækkelighed. — Toges til Efterretning. (344/1940)

b. Resolution af 15/2 1941 fra D. A. F. Brorup Valby Afdeling med Krav om, at Kommunen forhøjer alle Understøttelsessatser i Forhold til Prisstigningerne paa Livsfornødenhederne og Protest imod, at Loven af 17/12 1940 om Dyrtids- og Børnetillæg til arbejdsløshedsforsikrede udnyttes ved at fratage eller nedskære den Tillægshjælp, der før blev ydet.

Endelig protesteres mod Socialkontorets Skema-system og Forhørsmetoder. — Toges til Efterretning. (15d—1/1941)

**Mødet den 15. Marts 1941.**

Fraværende: Andreas Pedersen paa Grund af Sygdom. W. Vigholdt med meldt Forfald.

Der foretoges:

## 1. Efterretningsager.

a. Arbejds- og Socialministeriets Cirkulære af 24/2 1941 om ændrede Regler for Udbetaling af Statsrefusion for Kommunernes sociale Udgifter i Henhold til Lov om offentlig Forsorg og Lov om Folkeforsikring. — Toges til Efterretning. (59a—1/1941) 357

b. Handelsministertets Cirkulære af 20/2 1941 til samtlige Amtsbrændselsudvalg om Indhentning af nærmere Oplysninger hos Skovejere om Arten og Mængden af de Effekter, der agtes skovet efter den nu paa lagte yderligere Pligthugst. — Toges til Efterretning. (56—5/1941)

c. Handelsministeriets Cirkulærskrivelse af 25/2 1941 ang. Udlevering af Rationeringskort for April Kvartal 1941. — Toges til Efterretning. (56—3/1941)

d. Handelsministeriets Cirkulære af 27/2 1941 med Henstilling til Kommunerne om straks fra Tørvesæsonens Begyndelse at sikre sig tilstrækkelige Mængder af Tørv til Dækning af Kommunernes eget Behov og til Forsyning af Kommunernes mindrebemidlede Beboere. — Toges til Efterretning. (56—4/1941)

e. Indenrigsministeriets Cirkulære af 8/3 1941 angaaende Udskydelse af de kommunale Valg. — Toges til Efterretning. (52—5/1941) 358

f. Undervisningsministeriets Bekendtgørelse af 5/3 1941 om Forlængelse af Valgperioden for forskellige til Folkeskolens Administration knyttede Kommissioner og Raad i Anledning af den ved Lov af 24. Februar 1941 paabudte Udskydelse af de kommunale Valg. — Toges til Efterretning. (62—2/1941)

g. Forskud paa Statsrefusion for Kommunens sociale Udgifter i H. t. Lov om offentlig Forsorg og Folkeforsikring i Regnskabsaaret 1940—41 ifølge § 4 i Lov af 19/2 1941 om ændrede Regler for Udbetaling af Statsrefusion:

I Forskudvis udbetalte Underholdsbidrag m. v. til Børn udenfor Ægteskab .....	11.676 Kr.
II Forskudvis udbetalte Underholdsbidrag m. v. til Børn i Ægteskab .....	14.296 ..
III Bidrag til Børn af Enker og Enkemænd samt til forældreløse Børn .....	6.592 ..
IV Forskudvis Udbetaling af Statens Udgifter til sindssyge, aandssvage etc. ....	283 ..
VI Hjælp til Udlændinge med vedvarende Forsørgelsesret eller med Forsørgelsesbevis .....	485 ..

VIII Aldersrenter .....	209.854 ..
IX Midlert. Tillæg til Aldersrentenydere i Henh. t. §§ 1 og 2 i Lov Nr. 538 af 25. Oktober 1940 .....	9.714 ..
Ialt Forskud paa Statsrefusion for Udgifter i Regnskabsaaet 1940—41 .....	252.900 Kr.
— Toges til Efterretning. (100 B/1941)	

h. Arbejds- og Socialministeriets Meddelelse af 359  
4/3 1941 om, at der vil blive anvist Kommunen et Eks-  
tratilskud stort 475 Kr. i Henhold til Lov Nr. 657 af  
17/12 1940, jfr. Lov Nr. 272 af 25/5 1940 om Udde-  
ling af Smørrabatkort til trængende for Tiden 1. Ja-  
nuar til 31. Marts 1941. — Toges til Efterretning.  
(214/1940)

i. Indenrigsministeriets Samtykke af 3/3 1941 til  
Salg af en Parcel af Matr. Nr. 69a af Markjorderne til  
The Texas Company A/S, København. — Toges til  
Efterretning. (39—3/1940)

k. Undervisningsministeriets Skrivelse af 25/2  
1941, hvorefter Ministeriet bifalder, at Adjunkt paa  
Prøve, cand. mag. Helge Engelbrecht Thomsen ansæt-  
tes som Adjunkt ved Slagelse kommunale højere Al-  
menskole fra den 1. Januar d. A. at regne. — Toges  
til Efterretning. (45—1/1939)

1. Sorø Amts Meddelelse af 24/2 1941 om, at  
Amtet har bevilget sin Andel i de Merudgifter i Regn-  
skabsaaet 1940—41, som Amtsarbejdsanvisningskonto-  
ret i Slagelse har ansøgt Slagelse Byraad om at faa ef-  
terbevilget. — Toges til Efterretning. (343/1940)

m. Sorø Amts Meddelelse om, at der i Henhold 360  
til Lov Nr. 457 af 22/12 1939 og Lov Nr. 656 af 17/12  
1940 som Forskud for Januar Kvartal 1941 paa Tilskud  
til Kommunens Udgifter til Fordeling af Oksekød,  
Flæsk og Svinekød til trængende Personer og Hjælp  
til Indkøb af Sødmælk og Fisk vil blive anvist Kommu-  
nen følgende Beløb:

	Lov af 22/12 — 1939	Lov af 17/12 — 1940	Ialt
Oksekød .....	5.272,00		5.272,00
Flæsk og Svinekød .....	6.778,00	2.862,00	9.640,00
Fisk .....	1.506,00		1.506,00
Mælk .....	8.285,00	3.163,00	11.448,00
	21.841,00	6.025,00	27.866,00

— Toges til Efterretning. (434/1939)

n. Regnskab over fhv. Købmand Chr. Jensens Legat for forældreløse, trængende ældre eller svage-lige Piger af Borgerstanden især af Købmandsstanden i Slagelse for Aaret 1940. — Toges til Efterretning. (35—6/1941)

o. Indbydelse fra Dansk Brandværns Komite' til at overvære Komiteens ordentlige Medlemsmøde, der afholdes Mandag d. 17. Marts 1941 i København. En Aarsberetning og 1 Pjece er vedlagt. — Toges til Efterretning. (19—3/1941)

p. Meddelelse fra Sorø Amt om, at det har beskikket Købmand Christian Nielsen, Dalmose, Kontor-assistent Rich. Jensen, Slagelse, og Trikotagehandler V. Poulsen, til Medlemmer af Handelsretten for Retskreds Nr. 15 Slagelse Købstad med Antvorskov Birk for Tiden indtil 1. April 1945, sidstnævnte dog kun for Tiden indtil 1. Januar 1943. — Toges til Efterretning. (31e 2/1941)

## 2. Andragender og Forslag.

a. Arbejds- og Socialministeriets Skrivelse af 10/3 1941 med Godkendelse af, at den af Ministeriet under 17/9 1938 godkendte Beskæftigelsesforanstaltning „Slagelse Rensningsanlæg“ udvides med Nedlæg-gelse af endnu en Kloak — Hovedledning — Over-faldsledning — langs den allerede eksisterende Led-ning, dog saaledes at det samlede Tilskud ikke kan overstige det tidligere tilsagte Beløb paa Kr. 202.500. — Byraadet tiltraadte, at der bevilges 15.000 Kr. (d. v. s. 35.000 Kr. ÷ Statstilskud 20.000 Kr. til Ud-førelse af det paagældende Arbejde, og at dette Beløb lægges til Rensningsanlæggets Opførelsessum. (262/1938)

b. Cirkulær-Skrivelse af 7/3 1941 fra Landbrugs-ministeriet med Anmodning til Kommunalbestyrelsen

om at forsyne et hoslagt Udkast til Tillæg til det for Kommunen godkendte Regulativ for Kødkontrol med Paategning om Vedtagelse.

Tillægget indeholder Bestemmelser om Anvendelsen af Kød og Slagteaffald, der ikke kan henregnes til 1ste eller 2den Klasse. — Henvistes til Erklæring af Sundhedskommissionen. (78—1/1941)

c. Andragende fra Generaldirektoratet for Statsbanerne om Fornyelse indtil 1. Juli 1942 af Tilladelse til Omnibuskørsel paa Strækningen Skælskør—Holbæk. — Byraadet havde intet at erindre imod, at Andragendet imødekommes. (42a—5/1941) 362

d. Ligeledes fra Generaldirektoratet for Statsbanerne vedr. Strækningen Skælskør—Slagelse. — Byraadet havde intet at erindre imod, at Andragendet imødekommes. (42a—6/1941)

e. Ligeledes fra Rutebilejer Hans Rasmussen, Skælskør, vedr. Strækningen Korsør—Ll. Egede—Gryderup—Stude—Hemmeshøj—Slagelse. — Byraadet havde intet at erindre imod, at Andragendet imødekommes. (42a—7/1941)

f. Ligeledes fra Rutebilejer Harald Olsen, Mullerup, vedr. Strækningen Mullerup Havn—Slagelse. — Byraadet havde intet at erindre imod, at Andragendet imødekommes. (42a—8/1941)

g. Ligeledes fra Rutebilejer Ejner Hansen, Slagelse, vedr. Strækningen Slagelse—Nykøbing Sj. — Byraadet havde intet at erindre imod, at Andragendet imødekommes. (42a—9/1941)

h. Andragende fra Rutebilejer Bernh. Christensen, Bisserup, om Fornyelse indtil 1. Juli 1942 af Tilladelse til Omnibuskørsel paa Strækningen Bisserup—Slagelse. — Byraadet havde intet at erindre imod, at Andragendet imødekommes. (42a—10/1941)

i. Ligeledes fra Rutebilejer Poul Jensen, Eggeslevmagle, vedr. Strækningen Eggeslevmagle—Skælskør. — Byraadet havde intet at erindre imod, at Andragendet imødekommes. (42a—11/1941)

k. Ligeledes fra Generaldirektoratet for Statsbanerne vedr. Strækningen Korsør—København. — Byraadet havde intet at erindre imod, at Andragendet imødekommes. (42a—12/1941)

1. Meddelelse af 22/12 1941 fra Sorø Amts Brændselsudvalg om, at der af Brændehugsten i Vinteren 1940/41 er tildelt Kommunen ialt 1500 rm, hvoraf 1315 rm straks stilles til Disposition fra nedennævnte Skovdistrikter: 363

Charlottendal med	800	rm
Gyldenholm	400	„
Idagaard	115	„

Det eventuelle Restparti vil mulig først blive stillet til Disposition efter 2 Mdr.s Forløb.

Kommunens Brændselsudvalg indstiller den 13. ds. i Tilslutning hertil følgende:

„I Henhold til Handelsministeriets Cirkulære af 8. November 1940 har Udvalget indkaldt Ansøgninger om Tildeling af Husholdningsbrænde i Fyringsperioden 1941—42.

Der indkom Ansøgninger fra 1464 Husstande paa ialt 6427 rm Brænde, hvilket Kvantum Udvalget i Henhold til Cirkulærets Bestemmelser nedskrev til 5838 rm, hvortil kommer 530 rm, som man har anset for passende Reserve til Forbrugere, der ikke har indgivet Ansøgning, samt til kommunale Institutioner.

Endvidere foreligger der Ansøgninger fra Handlende og Virksomheder, der opskærer Brænde til Optændingsbrænde om Tildeling af 450 rm.

Til Dækning af disse 5.838 + 530 + 450 eller ialt 6818 rm er der nu fra Amtsbrændselsudvalget tildelt Slagelse Kommune 1500 rm, hvoraf 1315 rm foreløbig.

Heraf har Udvalget vedtaget at tildele Beboere paa Slagelse Mark og de Husstande i Byen, som ikke har Gas, 2 rm til hver Ansøger, ialt ca. 600 rm, samt til de ovenfor nævnte Virksomheder til Optændingsbrænde foreløbig 224 rm.

Imidlertid vil det være nødvendigt (hvilket ogsaa er bestemt i Ministeriets Cirkulære), at der antages Medhjælp til Brændets Anvisning i Skoven; Udvalget anmoder derfor om Bemyndigelse til at afholde den hermed forbundne Udgift, der skønsmæssigt vil andrage 2 å 300 Kr.“

— Udvalgets Indstilling tiltraadtes. (331 C 6/1939)  
m. Andragender om Tilladelse til Installation af W.C. (12d/1941)

3. Indstilling vedr. Andragende fra Slagelse Boldklub og Idrætsforening. (Mødet 27/1—41 P. 4) 364

Andragende fra Slagelse Boldklub og Idrætsforening om Tilskud til Reparation af Idrætsparkens Plankeværk, Gelænder og Tag paa Omlædningslokale.

Sportsudvalget anbefaler, at der til de omhandlede Reparationer ydes Slagelse Boldklub og Idrætsforening et Tilskud paa 2000 Kr. — Indstillingen tiltraadtes ved 1. Behandling. Sportsudvalget bemyndiges til at fremme Sagen. Overgik til 2. Behandling. (348/1940)

4. 2den Behandling af Indstilling om Bortledning af Spildevand fra et Kvarter ved Sorøvej. (Mødet 24/2—41 P 4) — Indstillingen tiltraadtes endeligt. (12a—6/1941) **365**

5. Indstilling om nye Vedtægter vedr. Mælk og Fløde. **366**

Sundhedskommissionen indstiller under 13. ds. følgende:

Sundhedskommissionen har i Møder, sidst i Nærværelse af Veterinærinspektør Wodskou, behandlet det forelagte Forslag til Tillæg til Sundhedsvedtægten indeholdende Normalbestemmelser angaaende Mælk og Fløde m. v.

Kommissionen tillader sig at indstille til det ærede Byraad, at Forslaget vedtages i den Form, vedlagte rettede Eksemplar af det trykte Forslag foreligger, og at de nye Bestemmelser træder i Stedet for de i Sundhedsvedtægten indeholdte Bestemmelser vedrørende de tilsvarende Forhold."

Byraadet tiltraadte enstemmig det forelagte Forslag med Bemærkning, at man i særlige Tilfælde og efter nærmere Undersøgelse, hvor Erhvervsinteresser vil faa Betydning vil anbefale Dispensation fra Vedtægtsbestemmelserne, f. Eks. for et Tidsrum af 5 Aar, dog kun gældende for de nuværende Forretningsindhavere. (342/1940)

6. a. 2den Behandling af Forslag til Budget for 1941—42. **367**

Kasse- og Regnskabsudvalget indstiller følgende Ændringsforslag til Budgettet:



Konto	XIII B. og C.	yderligere til Dækning af Stigning i Rentenydernes Antal ...	10.000,00
..	XXVI A. 14.	Yderligere til uforudsete Udgifter i Anledning af den særlige Situation og Lønstigninger.....	60.000,00
..	XV 1. a.	Forøgelse af Lærerlønninger i Anledning af Ansættelse af 2 nye Lærere .....	5.517,72
..	IX A. 4.	Yderligere til Imødegaelse af uerholdelige Restancer .....	10.000,00
			<hr/>
			85.517,72
		Herfra gaar vedr.	
..	III D. A.	Slagtehuset. Beregnet Slagteafgift .....	3.675,00
..	IX A. 4.	forhøjes derefter med .....	81.842,72
			<hr/>

saaledes at Skatteudskrivningen for „Personlig Kommuneskat“ bliver: 1.563.395 Kr. 64 Øre. — Budgettet blev gennemgaaet Post for Post.

De foreslaaede Ændringsforslag tiltraadtes enstemmigt.

Byraadet vedtog enstemmigt at bemyndige Kasse- og Regnskabsudvalget til — saasnart Ligningskommissionens Arbejde er tilendebragt — at foretage en eventuel Regulering af det Beløb, som skal udskrives paa Hovedligningen og til at foretage den i saa Henseende nødvendige Ændring i Budgettet.

Derefter vedtog Byraadet enstemmigt det saaledes ændrede Budgetforslag for 1941/42.

Byraadet vedtog endvidere at ansøge Indenrigsministeriet om Tilladelse til at udskrive det i Budgettet anførte Beløb for „Paalignede Skatter“, da dette Beløb overstiger det i 1937—38 udskrevne Beløb med mere end 25 pCt. (102 A/1941)

6. b. 2. Behandling af Overslaget over de kirkelige Ligninger i Slagelse Kommune for Aaret 1941/42. 368

Siden 1. Behandling har Byraadet modtaget Meddelelse fra Kirkeministeriet om det endelige Beløb, der skal udskrives til Stiftsøvrigheden, samt Meddelelse fra Stiftsøvrigheden om Berigtigelse af Udskrivningen til Sct. Mikkel's Kirkekasse.

Herefter vil Udskrivningen andrage:

Kirkeskat til Stiftsøvrigheden .....	28.264,00
Præstelønningskasserne .....	18.585,93
Kirkebetjeningskasserne .....	15.589,60
Kirkekasserne .....	14.824,94
Menighedsraads-kasserne .....	522,68

---

Kr. 77.787,15

samt til Imødegaelse af uerholdelige Beløb ... 4.000,00

---

Ialt Kr. 81.787,15

---

— Overslaget tiltraadtes enstemmigt ved 2. Behandling. (102 B/1941)

For lukkede Døre.

### 7. Andragender og Forslag.

a. Indstilling fra Udvalget til Behandling af Andragender om Tilskud og Laan i Henhold til Lov af 31/10 1940 om Godkendelse af 72 Stk. Andragender om Tilskud og Laan, Lb. Nr. 26a, 63 a, 74a, 94, 109, 111—112, 114—129, 131, 133—176, 179—181 og 1 Stk. Andragende om Udbetaling af bevilget Tilskud, Lb. Nr. 40, samt 4 Stk. Andragender om kommunal Kaution, Lb. Nr. 32, 40, 86 og 111. Tilsud og Statslaan til forannævnte 72 Andragender udgør tilsammen henholdsvis 30.245 Kr. og 4.375 Kr. Beløbet, for hvilket Kommunen yder Kaution vedr. de fire oven for nævnte Andragender udgør tilsammen 800 Kr. — Kasse- og Regnskabsudvalget har behandlet Ansøgningerne og bevilget de af Udvalget anførte Summer paa de enkelte Ansøgninger. 369

Udvalgets Afgørelser tiltraadtes. (310/1940)

b. Andragende fra H. P. Hansen, Nansensgade 22, om Fritagelse for Betaling af Afgift for en ham tilhørende Hund, der den 15. Februar 1941 er død efter et Par Maaneders Sygdom, i hvilket Tidsrum den ikke har været paa Gaden. — Andragendet blev imødekommet. (41—2/1941)

c. Andragende fra Maskinmester Christian Karl- sen, Elektricitetsværket, om Optagelse i Kommunens Pensionskasse. — Vedtoges. (70—2/1941)

d. Andragende fra Entreprenør Poul Rasmussen om en Dyrtidsregulering af Entreprisesummen for Udførelse af Dagrenovationen. 370

Brolægningsudvalget indstiller, at der tillægges Rasmussen 180 Kr. pr. Maaned fra 1/2 1941 at regne, og at han som Følge af Prisstigningen paa Arbejdsløn tillægges Kr. 135 pr. Maaned, samt at Entreprenør Chr. Jensen tillægges Kr. 45,00 pr. Maaned.

De sidst nævnte Tillæg bør regnes fra 1/3 1941. — Udvalgets Indstilling tiltraadtes. (243/1940)

e. Andragender om Eftergivelse af Skat. (24/1941)

f. Andragender om Eftergivelse af Skat. 24/1941)

8. Salg af en Byggegrund. 371

Tilbud af 10/3 1941 fra Maskinsnedker Vald. Munch, Slotsalléen 19, der d. 22. f. Md. har købt en Parcel af Matr. Nr. 8d af Slagelse Købstads Markj., om Køb af yderligere ca. 280 m<sup>2</sup> af samme Matr. Nr. paa den nordlige Side af Østerbro til en Pris af 10 Kr. pr. m<sup>2</sup>.

Anbefalet af Brolægningsudvalget. — Byraadet vedtog at sælge Parcellen paa de tilbudte Vilkaar. (39—3/1941)

9. Skattesager. 372

a. Ligningskommissionens Opgørelse over yderligere Kommuneskat m. m. som afdøde N. N., Slagelse, har betalt for lidt til Slagelse Kommune for Skatteaarene 1932/33—1934/35 incl.

Skatteyderens Bo har tilbudt at efterbetale Kr. 1.318,44. — Byraadet vedtog at indgaa paa, at Sagen afgøres paa den af Ligningskommissionen foreslaede Maade. (25—1/1941)

b. Ligningskommissionens Opgørelse over yderligere Kommuneskat m. v., som afdøde N. N., Slagelse, har betalt for lidt til Slagelse Kommune for Skatteaarene 1928/29—1939/40 incl.

Skatteyderens Bo har tilbudt at efterbetale Kr. 289,65 + Rentetillæg 115,35, ialt Kr. 405,00.

Byraadet vedtog at indgaa paa, at Sagen afgøres paa den af Ligningskommissionen foreslaede Maade. (25—2/1941)

## 10. Skolesager.

373

a. 2den Behandling af det kst. Rektor Buchreitzi Forslag om, at fortsætte Skoleaaret ud med den i Øjeblikket for Almenskolen gældende Timeplan og Fagfordeling. (Mødet 24/2—1941, Pkt. 9 a) — Tiltraadtes. (45 b—1/1941)

b. 2den Behandling af Skolekommissionens Indstilling om, at der fra 1. Aug. 1941 oprettes et midlertidigt Timelærereembede, samt at der antages en Vikar, ligeledes midlertidig, til at bestride Timer ved Vestre Skole. (Mødet 24/2 1941, Pkt. 9 b). — Udsattes. (45 b—2/1941)

c. Ansøgning fra Lærer V. Brunø, Vestre Skole, om Afsked med Pension fra 1. August 1941 at regne. Skolekommissionen anbefaler Andragendet. — Anbefaledes. (45 b—3/1941)

## 11. Sager vedr. Folkeforsikringen og den offentlige Forsorg.

374

a. Sorø Amts Skrivelse af 13/3 1941 om, at Amtet har godkendt at Arbejdsmand N. N., Slagelse, i 3 Maaneder fra den 10. Februar 1941 anbringes paa Holbæk Amts Arbejdsanstalt i Holbæk. — Toges til Efterretning. (15 g—1/1941)

12. Borgmesterens Meddelelse om Situationen. — Borgmesteren gav Meddelelse om de siden sidste Beretning foretagne Dispositioner, herunder om Indkvartering i disse Dage af Mandskab og Heste. — Toges til Efterretning. (193/1940)

375

13. Andragende fra Landsretssagfører Adolf Larsen paa Snedker Harald Otto Nielsens Vegne om, at Kommunens Prioritet til Rest pr. 11/12 1940 2.755 Kr. maa respektere en 1. og 2. Prioritet henholdsvis stor 10.000 Kr. i Østifternes Kreditforening og 6.000 Kr. i Banken for Slagelse og Omegn.

376

Brolægningsudvalget indstiller, at Andragendet imødekommes paa Betingelse af, at der ekstraordinært afdrages 1000 Kr. paa Kommunens Pantebrev. — Byraadet vedtog at tiltræde Udvalgets Indstilling. (40—1/1941)

Uddrag af

# REGNSKABET

FOR

## SLAGELSE KOMMUNES INDTÆGTER OG UDGIFTER

FOR AARET

FRA 1. APRIL 1939 TIL 31. MARTS 1940

---

SLAGELSE  
CENTRALTRYKKERIEET  
1940

## Driftsregnskabet

Konto Nr.	Specification paa Bi- lag Nr.	Regnskab		Overslag			
		Kr.	Ø.	Kr.	Ø.		
	Driftsindtægter:						
I	Renter .....	1		72,480	67	57,410	39
II A	Købstadens Jorder .....	2	7,884	68		6,209	05
B	— Beboelsejendomme .....	3a	÷ 18,331	96		÷ 17,239	41
C	— andre lignende Ejen- domme .....	3b	÷ 13,266	91		÷ 8,229	29
				÷ 23,764	19	÷ 19,259	65
III A	Gasværket .....	4	26,073	28		17,687	22
B	Elektricitetsværket .....	5	41,583	05		57,296	69
C	Vandværket .....	6	14,720	02		13,248	70
D	Slagtehus og Kødkontrol .....	7	÷ 6,478	81		÷ 1,087	41
E	Badeanstalten .....	8	÷ 8,091	97		÷ 5,136	22
F	Militæretablissementer .....	9a		00		0	00
G	Kvægtorvet .....	9b	1,175	35		÷ 1,616	17
H	Vaskeriet .....	9c		00		0	00
I	Kiosken paa Jernbanegade og Tele- fon-Kiosken paa Schweizerpladsen	9d	504	57		420	00
K	Den tidligere Realskole .....	9e	2,439	28		1,030	57
L	Den lille Eksercerplads .....	9f	57	56		0	00
M	Bildsø Skov .....	9g	÷ 5	26		÷ 875	00
						71,977	07
IV	Afgifter af fast Ejendom .....	10				3,690	77
V	Afgifter og Kendelser i H. t. Nær- ringsloven m. fl. Love .....	11				74,198	37
VI	Tilskud fra den fælleskommunale Udligningsfond og fra Staten, se Bilag 17, 18, 20 og 22 .....	12				0	00
VII	Koncessionsafgifter .....	13				1,713	70
VIII	Forskellige andre Indtægter .....	14				7,178	80
IX A	Paalignede Skatter .....	15a				1,443,678	73
B	Vederlag for Opkrævning af Skat- ter og Afgifter til Staten og af fælleskommunale Skatter .....	15b				21,092	74
						1,672,246	66
	Driftsunderskud .....					42,215	11
	Tilsammen...					1,714,461	77
						1,608,239	77

## or Aaret 1939—40.

Konto Nr.	Specifi- kation paa Bi- lag Nr.	Regnskab		Overslag			
		Kr.	Ø.	Kr.	Ø.		
	Driftsudgifter:						
XI	Byens Bestyrelse i Almindelighed ...	16		141,226	38	131,858	81
XII	Udgifter i H. t. Lov om offentlig Forsorg af 20. Maj 1933, jfr. Lov Nr. 121 af 7. Maj 1937 .....	17		346,108	95	406,287	41
XIII	Udgifter i H. t. Lov om Folkefor- sikring af 7. Maj 1937 .....	18		325,814	98	275,853	86
XIV	Udgifter i H. t. Lov om Arbejds- anvisning og Arbejdsløshedsfor- sikring m. m. af 7. Maj 1937 ...	19		64,729	47	59,003	90
XV	Skolevæsen .....	20		238,865	76	220,478	28
XVI	Rets- og Politivæsen .....	21		11,325	70	8,263	50
XVII	Medicinalvæsen .....	22		245,113	85	136,959	79
XVIII A	Gader, Veje og Kloaker .....	23	76,423	94		90,908	16
B	Refusion af erlagt Afgift af Benzin (i H. t. Lov af 28. April 1931 § 9, 9. Stk.) .....		0	00		0	00
				76,423	94	90,908	16
XIX	Byens Belysning .....	24		17,150	27	21,536	87
XX	Begravelsesvæsen .....	25		2,498	87	2,385	00
XXI	Den offentlige Renholdelse .....	26		53,774	91	33,822	00
XXII	Brandvæsen .....	27		15,063	85	15,300	00
XXIII	Indkvarteringsvæsen .....	28		11,468	06	4,828	89
XXIV	De offentlige Lystanlæg .....	29		7,353	03	8,379	62
XXV	Bidrag til forsk. Institutioner og Formaal .....	30		40,984	85	33,818	16
XXVI A	Forskellige andre Udgifter .....	31		27,418	37	67,172	28
B	Udgifter i Anledning af Kommunens Garanti for Prioriteter i Beboelses- huse .....	32		13,218	45	10,136	90
XXVII	Renter .....	1		0	00		
XXVIII	Afskrivningskonto: Henlagt til Afskrivninger (Beløbet skal mindst svare til den samlede Udgift til Afdrag paa Gæld) .....	33	338,227	55		342,988	27
	Fragaar de i Specialregnskaberne beregneede Afskrivninger .....		262,305	27		261,741	93
	Rest...		75,922	08		81,246	34
	Anden Henlæggelse til Afbetaling paa Gæld .....		0	00		0	00
				75,922	08	81,246	34
Tilsammen...				1,714,461	77	1,608,239	77

## Den regnskabsmæssige Kassebeholdning

INDTÆGTER:		Kr.	Ø.	Kr.	Ø.	Kr.
<b>1. Beholdning den 1. April 1939:</b>						
Kontant .....	1,547	41				
Løbende Bankkonti .....	76,086	33				
Postkonto .....	176	57				
				77,810	31	
(jfr. Aktiv O.)...						
Indtægtsrestancer (jfr. Aktiv N.) 4,816,047 16						
Tilgodehavende ifølge mellem-						
kommunal Refusion .....	376,534 58	5,192,581	74			
Udgiftsrestancer (jfr. Passiv G) 3,521,026 83						
Tilskud til mellemkommunal Re-						
fusion .....	246,000 00	3,767,026	83			
				1,425,554	91	
Udgifter, som forskudsvis er afholdt af Kasse-						
beholdningen (jfr. Aktiv R.) .....				307,318	51	
				1,810,683	73	
Fragaar Beholdninger henhørende til forskellige						
Fonds m. v. (jfr. Passiv H.) .....				1,190,238	25	
<b>Kommunens regnskabsmæssige Kasse-</b>						
<b>beholdning</b> andrager ialt .....				620,445	48	
Restancer vedrørende mellemkommunal Refusion						
(376,534 58 ÷ 246,000 00) er opført som sær-						
skilte Poster (jfr. Aktiv L. og Passiv K.) .....				130,534	58	
				489,910	90	
hertil:						
Beholdninger henhørende til forskellige Fonds						
m. v. (jfr. Aktiv Q) .....				1,190,238	25	
				1,680,149	15	
fragaar Udlæg, som vil være at retablere ved						
Laan o. l. (jfr. Passiv J.) .....				307,318	51	
						1,372,830
<b>2. Indtægter iflg. Driftsregnskabet .....</b>						1,672,246
<b>3. Henlæggelser fra Driftsregnskabet:</b>						
a. Til Afskrivninger:						
Kommunens Jorder .....	0	00				
— Beboelsesejendomme .....	8,320	00				
— andre lignende Ejendomme .....	7,183	64				
Ejendomme, der anvendes til almindelige						
kommunale Formaal .....	55,302	64				
Badeanstalten .....	678	13				
Inventar, der ikke hører til bestemte Bygning-						
er .....	0	00				
Gasværk .....	20,494	04				
Elektricitetsværk .....	99,163	02				
Vandværk .....	48,596	93				
Slagtehus .....	1,660	37				
Transport ...	241,398	77				3,045,077



pr. 31. Marts 1940.

UDGIFTER:		Kr.	Ø.	Kr.	Ø.	Kr.	Ø.
1.	Udgifter iflg. Driftsregnskabet .....					1,714,461	77
2.	Afdrag paa Laan:						
	Afdrag paa Prioriteter .....			5,008	54		
	Ekstraordinære Afskrivinger paa Prioriteter ..			201	80		
	Afdrag paa andre faste Laan .....			293,238	20		
	— — midlertidige Laan .....			110,248	63		
						408,697	17
3.	Udgifter til Nyanlæg m. v.:						
a.	Afholdt ved Laan:						
	Opførelse af medicinsk Sygehus (se ogsaa under 3. d.) .....	395,380	52				
	Opførelse af Aldersrenteboliger ved Rosen- kildevej .....	197,886	38				
	Rensningsanlæggets Udvidelse .....	198,715	45				
	Modernisering og Nybygning paa Kaserne- etablissemnet .....	82,940	03				
	„Andersvænge“ .....	57,297	35				
	Køb af Ejendommen Matr. Nr. 212 m. m. (Zinglersens Arvingers Ejendom) .....	41,766	29				
	Landvæsenskommissionssager vedr. Tude Aa	16	55				
				859,407	87		
b.	Afholdt af Fonds:						
	Af Motorskatfonden:						
	Tjærearbejde iflg. Bilag 23 .....	13,435	74				
	Afalterede Gader .....	1,390	96				
	Istandsættelse af Volden .....	5,500	25				
	— — Schweizerpladsen .....	17,797	01				
	Grusning iflg. Bilag 26 .....	1,901	09				
	Feriepenge for 1938—39 vedrørende Istand- sættelse af Absalonsgade, Fruegade m. m. ...	1,431	27				
	Erstatninger for afgivne Arealer til Regule- ring af Lillevangsvej .....	447	20				
	Asfaltbelægning i Skovsøgade m. fl. Gader	3,852	74				
	Af Udgifterne iflg. Bilag 23: 4. d. 2. ....	7,266	85				
		53,023	11				
	Elektricitetsværkets Reservefond:						
	Afdrag paa 1500 HK. Dielselmotor m. m. ....	39,978	57				
	Udvidelse af Akkumulatorkælder og Udskiftning af Celleskifternes ...	28,815	00				
		68,793	57				
	Af Vejanlæggsfond:						
	Kloak i Ny Næstvedvej, Vej Nord for Al- dersrenteboligerne m. m. ....	17,548	69				
	Af Vandværkets Reservefond vedrørende ny Hovedledning i Bredegade .....	21,248	01				
	Af opsparat Kapital til Kaserneetablissem- nets og Garnisonssygehusets Vedligeholdelse	757	87				
				161,371	25		
	Transport ...			1,020,779	12	2,123,158	94

## Den regnskabsmæssige Kassebeholdn

	Kr.	Ø.	Kr.	Ø.	Kr.
<b>INDTÆGTER:</b>					
Transport ...	241,398	77			3,045,077
Gade-, Vej- og Kloakanlæg .....	15,381	25			
Gadebelysningsanlægget .....	2,276	87			
Kvægtorvet .....	1,606	90			
Gl. Realskole .....	1,641	48			
			262,305	27	
b. Til Forøgelse af det øvrige Statusoverskud: Det Beløb, som afdrages paa Gælden ud over beregnede Afskrivninger .....			75,922	08	
c. Anden Henlæggelse til Afbetaling paa Gæld: Bilag 32 til Afbetaling paa Laan vedrørende Slagelse Haveboligforening .....			6,452	66	
d. Til Restituering af tidligere Aars Kapital- forbrug .....			0	00	
e. Til forskellige Fonds:					
Gasværkets Fond .....	5,000	00			
Elektricitetsværkets Fond .....	73,950	65			
Vandværkets Fond .....	10,000	00			
Kvægtorvets Fond .....	3,000	00			
Vaskeriets Beholdning .....	5,431	11			
Oplagt Motorafgift .....	70,284	04			
Vejfonden vedrørende de tidligere Landevejs- gader .....	500	00			
			168,165	80	
f. Til Dækning af Forbrug af Varebeholdnin- ger .....			8,065	85	
					520,911
<b>4. Optagne Laan:</b>					
Den kommunale Laanefond til Moderniserings- og Udvidelsesarbejder paa Kasernen, Udvidelse af Rensningsanlægget og Opførelse af Alders- renteboliger .....			760,000	00	
Overtagen Gæld vedrørende Zinglersens Arvin- gers tidligere Ejendom, Matr. Nr. 212 m. m. til Slagelse Hospital .....			10,000	00	
til Banken for Slagelse og Omegn .....			7,625	00	
Midlertidigt Laan af Kapitalformuen til Dæk- ning af den kontante Del af Købesummen for Zinglersens Arvingers tidligere Ejendom (restit- teres i Løbet af 30 Aar) .....			23,375	00	
Midlertidige Banklaan:					
a. Banken for Slagelse og Omegn .....			589,836	15	
b. Handels- & Landbrugsbanken .....			6,758	78	
					1,397,594
<b>5. Forbrug af Aktiver:</b>					
Salgssummer for solgte Grunde .....			31,676	65	
Afdrag paa og Indfrielse af Obligationer eller Pantebreve .....			16,633	62	
Ligeledes tilh. Vejanlægsfond m. m. ....			4,131	48	
Afdrag paa forskellige Tilgodehavender.....			13,411	18	
Realiserede og udtrukne Obligationer.....			21,400	00	
Transport ...			87,252	93	4,963,583

31. Marts 1940. (Fortsættelse.)

UDGIFTER:		Kr.	Ø.	Kr.	Ø.	Kr.	Ø.
	Transport ...			1,020,779	12	2,123,158	94
d.	Afholdt af Kassebeholdningen:						
	Udbetalt af Beholdninger for forskellige						
	Fonds, jfr. Indtægtspost 6 .....	43,793	93				
	Kurstab ved Optagelse af Laan 44,840 00						
	÷ Afskrivning .....	8,555	00				
		36,285	00				
	Kloakledninger til „Andersvænge“ .....	14,667	49				
	Udgifter vedrørende Opførelsen af medicinsk						
	Sygehus, afholdt af Amtets Tilskud .....	450,000	00				
				544,746	42		
				101,348	68		
e.	Udgifter ved Forøgelse af Varebeholdninger					1,666,874	22
	<b>Forøgelse af Aktiver:</b>						
	Indkøbte Obligationer .....			16,100	00		
	Kurstab ved Køb af Obligationer .....			86	68		
	Indskud paa Bank- eller Sparekassebøger:						
	Kommunens almindelige Kapitaler .....	27,575	59				
	Vandværkets Fond til nye Boringer .....	326	24				
	Fond til større Kloakledning i en Del af Skole-						
	gade .....	35	44				
	Vejfonden vedrørende tidligere Landevejsgader	1,845	79				
	Fond vedrørende Jernbaneplassen .....	230	68				
				30,013	74		
	Garantibeviser samt Bank- og Sparekasseindskud						
	vedrørende Deposita .....			51,072	41		
	Prioriteter i solgte Grunde:						
	Tilh. Kapitalformuen .....	13,873	80				
	— Vejanlægsfond .....	972	00				
				14,845	80		
	Forøgelse af Tilgodehavender hos Grundejere						
	for forskudsvis afholdte Udgifter.....			2,719	20		
	Forhøjelse af 2 Skp. Bygafgiften.....			70	31		
	Avance ved Salg af Grunde.....			28,836	53		
	Henlæggelser til Vejanlægsfond .....			12,609	20		
	Forøgelse af Tilgodehavender for Udlaan af						
	Kommunens Kapitaler: Køb af Ejendommen						
	Smedegade 7 med tilhørende Grundtakstlod .....			23,375	00		
	Udbetalt Tilskud til mellemkommunal Refusion						
	for 1938—39 .....			246,000	00		
						425,728	87
						3,872	75
	<b>Forskud paa Invalidere</b> .....						
	<b>Beholdning den 31. Marts 1940:</b>						
	Kontant .....	2,493	04				
	Løbende Bankkonti .....	77,922	19				
	Postkonto .....	1,397	50				
	(jfr. Aktiv O.)...			81,812	73		
	Transport ...			81,812	73	4,219,634	78

## Den regnskabsmæssige Kassebeholdning

	Kr.	Ø.	Kr.	Ø.	Kr.	Ø.
<b>INDTÆGTER:</b>						
Transport ...			87,252	93	4,963,583	89
Resttilskud fra „10 Millionsfonden“ til Udvidelse af Bjergbygade .....			5,975	18		
Afdrag fra Grundejere paa Strandvejen paa Tilskud til Hovedledninger for Gas og Vand, henholdsvis 522 49 og 397 51 .....			920	00		
Forskud paa Invaliderente overf. fra Aktiv C. 8. til Bilag 17: C. 4. 1. ....			1,068	75		
— 18: B. 1. og 18: B. 4. b. ....			1,731	50		
Udgaaede Aktiver for Deposita .....			7,879	22		
Indgaaet Tilgodehavende ifølge mellemkommunal Refusion for 1938—39 .....			376,534	58		
Renter tilskrevet Vejfond m. fl. ....			1,938	15		
Teknisk Fond: Tilskud fra en Grundejer paa Strandvejen til Hovedledning for Gas .....			200	00		
Henlæggelser til Vejanlægsgod .....			12,609	20		
— — — — — af Beløb for						
Facaderet til Vestergades Forlængelse .....			5,440	00		
Ekstraordinære Afskrivninger paa Prioriteter ...			201	80		
Kursavance ved Køb af Obligationer.....			286	37		
Avance ved Salg af Grunde .....			28,836	53		
Forhøjelse af 2 Skp. Bygafgiften .....			70	31		
Afdrag paa Laan: Til Restituering af Laan af Kapitalformuen .....			248	63		
Salg af Materialer fra den nedrevne Del af Ejendommen Nytorv Nr. 19 .....			895	04		
Hævet paa Sparekassebog Nr. 35,894 til Dækning af den kontante Del af Købesummen for Zinglersens Arvingers tidligere Ejendom .....			23,375	00		
Tilskud fra Sorø Amt til Opførelsen af medicinsk Sygehus .....			450,000	00		
					1,005,463	19
<b>6. Hævet af Fonds:</b>						
Af Vejanlægsgod til Afdrag paa Laan vedr. Matr. Nr. 7 .....			1,337	36		
Af Elektricitetsværkets Reservefond til Afdrag paa 1500 HK. Dieselmotor m. m. ....			39,978	57		
Af Tordenskjoldsgades Reservefond til Afdrag...			131	91		
Af Kommunens Havebolig-Reservefond til Afdr.			2,346	09		
					43,793	93
<b>7. A. Oppebørsler for Statskassen:</b>						
Opkrævet .....			862,480	41		
Udbetalt .....			862,480	41		
						0 00
<b>7. B. Oppebørsler for den fælleskommunale Udligningsfond:</b>						
Opkrævet .....			362,183	40		
Udbetalt .....			362,183	40		
						0 00
Transport ...					6,012,841	01



## Den regnskabsmæssige Kassebeholdning

INDTÆGTER:		Kr.	Ø.	Kr.	Ø.	Kr.	Ø.
	Transport ...					6,012,841	01
8.	<b>Kirkelige Skatter:</b>						
	Opkrævet .....			81,136	73		
	Udbetalt .....			80,445	14		
						691	59
9.	<b>Pensionsfonden:</b>						
	Driftsindtægter .....			44,498	83		
	Forbrug af Aktiver .....			276	64		
				44,775	47		
	Driftsudgifter .....	44,385	28				
	Forøgelse af Aktiver .....	303	90				
				44,689	18		
						86	29
10.	<b>Legaterne:</b>						
	Driftsindtægter .....			9,477	55		
	Forbrug af Aktiver .....			5,420	00		
				14,897	55		
	Driftsudgifter .....	7,465	33				
	Forøgelse af Aktiver .....	7,177	16				
				14,642	49		
						255	06
11.	<b>Deposita:</b>						
	Indgaaet .....			82,181	86		
	Udgaaet .....			24,349	00		
						57,832	86
						6,071,706	81

pr. 31. Marts 1940. (Fortsættelse.)

	Kr.	Ø.	Kr.	Ø.	Kr.	Ø.
<b>UDGIFTER:</b>						
Transport ...					6,071,706	81
					6,071,706	81

		Kr.	Ø.	Kr.	Ø.	Kr.	Ø.
<b>AKTIVER:</b>							
<b>A. Faste Ejendomme og Inventar:</b>							
1. Jorder til Dyrkning og Bebyggelse:							
	ultimo 1938—39...	903,486	97				
	Afgang .....	31,676	65				
		871,810	32				
	Tilgang .....	28,836	53	900,646	85		
2. Beboelsesejendomme og andre lignende Ejendomme m. m.:							
	ultimo 1938—39...	1,001,525	34				
	Afgang .....	16,398	68				
		985,126	66				
	Tilgang .....	41,766	29	1,026,892	95		
3. Ejendomme, der anvendes i almindelige kommunale Øjemed:							
	ultimo 1938—39...	2,096,642	20				
	Afgang .....	57,622	25				
		2,039,019	95				
	Tilgang .....	389,241	60	2,428,261	55		
4. Inventar, der ikke hører til bestemte Bygninger:							
	ultimo 1938—39...	480	00				
	Afgang .....	0	00				
		480	00				
	Tilgang .....	0	00	480	00		
5. Paabegyndte Byggeforetagender m. m.:							
	ultimo 1938—39...	751,946	15				
	Afgang .....	446,538	95				
		305,407	20				
	Tilgang .....	1,324,922	38	1,630,329	58		
6. Bildsø Skov:							
	ultimo 1938—39...	36,025	25				
	Afgang .....	0	00				
		36,025	25				
	Tilgang .....	0	00	36,025	25	6,022,636	18
<b>B. De kommunale Værker:</b>							
1. Gasværket:							
	ultimo 1938—39...	350,397	91				
	Tilgang .....	0	00				
		350,397	91				
	Afgang .....	20,494	04	329,903	87		
2. Elektricitetsværket:							
	ultimo 1938—39...	1,384,647	86				
	Tilgang .....	0	00				
		1,384,647	86				
	Afgang .....	101,439	89	1,283,207	97		
3. Vandværket:							
	ultimo 1938—39...	744,682	03				
	Tilgang .....	0	00				
		744,682	03				
	Afgang .....	48,596	93	696,085	10		
Transport ...				2,309,196	94	6,022,636	18



timo 1939—40.

PASSIVER:		Kr.	Ø.	Kr.	Ø.	Kr.	Ø.
<b>Kommunens Laan:</b>							
1. Prioritetslaan:	ultimo 1938—39...	482,381	80				
	Afdrag .....	12,835	34				
		469,546	46				
	Tilgang .....	17,625	00	487,171	46		
2. Andre faste Laan:	ultimo 1938—39...	5,433,265	26				
	Afdrag .....	285,613	20				
		5,147,652	06				
	Tilgang .....	760,000	00	5,907,652	06		
3. Midlertidige Laan:	ultimo 1938—39...	465,224	63				
	Afdrag .....	110,248	63				
		354,976	00				
	Tilgang .....	619,969	93	974,945	93	7,369,769	45
<b>Skatter og Afgifter til Staten m. v. ....</b>							000
<b>Kirkelige Skatter:</b>	ultimo 1938—39...	24,825	99				
	Tilgang .....	691	59			25,517	58
<b>Kreditorer for Deposita:</b>							
	ultimo 1938—39...	29,263	87				
	Tilgang .....	82,181	86				
		111,445	73				
	Afgang .....	24,349	00			87,096	73
<b>Kommunens Pensionsfond:</b>							
	ultimo 1938—39...	386,918	39				
	Tilgang .....	44,498	83				
		431,417	22				
	Afgang .....	44,385	28			387,031	94
<b>Legat-Kreditorer:</b>							
	ultimo 1938—39...	230,963	69				
	Tilgang .....	9,477	55				
		240,441	24				
	Afgang .....	7,465	33			232,975	91
<b>Udgiftsrestancer .....</b>						4,774,173	21
<b>Kontante Beholdninger henhørende til forskellige Fonds m. v. (Versur), jfr. Aktiv Q .....</b>						1,559,565	13
<b>Udlæg af Kassebeholdningen, som vil være at retablere ved Laan o. l. (Versur), jfr. Aktiv R. ....</b>							000
<b>Transport...</b>						14,436,129	95

Status

		Kr.	Ø.	Kr.	Ø.	Kr.	Ø.
<b>AKTIVER :</b>							
	Transport...			2,309,196	94	6,022,636	18
4. Slagtehuset:	ultimo 1938—39...	37,593	65				
	Tilgang .....	0	00				
		37,593	65				
	Afgang .....	1,660	37	35,933	28		
5. Kvægtorvet og Kreatureksporthallen:	ultimo 1938—39...	99,479	91				
	Tilgang .....	0	00				
		99,479	91				
	Afgang .....	1,606	90	97,873	01	2,443,003	23
<b>C. Kommunens Kapitaler:</b>							
1. Tinglyste Pantebreve, herunder Restkøbssummer iflg. Købekontrakter:	ultimo 1938—39...	150,659	52				
	Tilgang .....	13,873	80				
		164,533	32				
	Afgang .....	16 633	62	147,899	70		
2. Kreditforenings-Obligationer:	ultimo 1938—39...	142,800	00				
	Tilgang .....	16,100	00				
		158,900	00				
	Afgang .....	21,400	00	137,500	00		
3. Aktier:	ultimo 1938—39...	11,800	00				
	Tilgang .....	0	00				
		11,800	00				
	Afgang .....	0	00	11,800	00		
4. Indstaaende i Banker og Sparekasser:	ultimo 1938—39...	277,173	56				
	Indsat...	27,575	59				
		304,749	15				
	Hævet...	23,375	00	281,374	15		
5. Aktiver tilhørende forskellige Fonds:	ultimo 1938—39...	195,301	33				
	Henlagt...	3,410	15				
		198,711	48				
	Hævet...	5,051	48	193,660	00		
6. Tilgodehavender for Udlaan af Kommunens Kapitaler:	ultimo 1938—39...	229,709	63				
	Tilgang .....	23,375	00				
		253,084	63				
	Afgang .....	248	63	252,836	00		
7. Andre Tilgodehavender:	ultimo 1938—39...	240,166	05				
	Tilgang .....	2,719	20				
		242,885	25				
	Afgang .....	14,480	88	228,404	37		
	Transport...			1,253,474	22	8,465,639	41

10 1939—40. (Fortsættelse.)

PASSIVER:		Kr.	Ø.	Kr.	Ø.	Kr.	Ø.
	Transport...					14,436,129	95
<b>Kommunens Tilskud til mellemkommunal Refusion:</b>	ultimo 1938—39...	246,000	00				
	Afgang .....	246,000	00				00
<b>Løbende Regnskab (Opsamlede Driftoverskud):</b>	ultimo 1938—39...	289,265	46				
	Underskud ifl. Driftsregnskabet...	42,215	11			247,050	35
<b>Fonds, som ikke henhører til Statusoverskuddet:</b>	ultimo 1938—39...	183,639	29				
	Tilgang .....	83,802	24				
		267,441	53				
	Afgang .....	93,001	68			174,439	85
<b>Statusoverskud:</b>							
Teknisk Fond:							
1. Gasværkets Fornyelsesfond:							
	ultimo 1938—39...	26,825	18				
	Henlagt .....	5,200	00				
		32,025	18				
	Forbrugt .....	0	00	32,025	18		
2. Elektricitetsværkets Fornyelsesfond:							
	ultimo 1938—39...	830,872	77				
	Henlagt .....	73,950	65				
		904,823	42				
	Forbrugt .....	68,793	57	836,029	85		
3. Vandværkets Fornyelsesfond:							
	ultimo 1938—39...	70,442	24				
	Henlagt .....	10,000	00				
		80,442	24				
	Forbrugt .....	21,248	01	59,194	23		
	Ialt for Teknisk Fond...			927,249	26		
4. Slagtehusets Fornyelsesfond:							
	ultimo 1938—39...	8,433	18				
	Henlagt .....	0	00				
		8,433	18				
	Forbrugt .....	0	00	8,433	18		
6. Henlæggelse til ekstraordinære Afdrag paa Laan (Haveboligforeningen):							
	ultimo 1938—39...	32,845	34				
	Henlagt .....	0	00				
		32,845	34				
	Forbrugt .....	2,346	09	30,499	25		
	Transport...			966,181	69	14,857,620	15

Statu

## AKTIVER:

	Kr.	Ø.	Kr.	Ø.	Kr.	Ø.
Transport ...			1,253,474	22	8,465,639	4
8. Afregning af Forskud paa Invaliderenter, Aldersrenter og midlertidig Hjælp til Børn af Enker m. fl. samt Udgifter til Udlændinge:						
a. Forskud paa Invaliderenter:						
ultimo 1938—39...	1,042	75				
Tilgang .....	3,872	75				
	4,915	50				
Afgang .....	2,800	25	2,115	25	1,255,589	4
D. Varebeholdninger:						
ultimo 1938—39...	86,171	63				
Tilgang .....	101,348	68				
	187,520	31				
Afgang .....	8,065	85			179,454	40
E. Kapitaliserede Afgifter:						
ultimo 1938—39...	82,573	57				
Tilgang .....	70	31				
	82,643	88				
Afgang .....	0	00			82,643	88
F. Aktiver for Deposita:						
ultimo 1938—39...	23,295	36				
Tilgang .....	51,072	41				
	74,367	77				
Afgang .....	7,879	22			66,488	55
G. Aktiver tilhørende Kommunens Pensionsfond:						
ultimo 1938—39...	14,376	97				
Tilgang .....	303	90				
	14,680	87				
Afgang .....	276	64			14,404	23
H. Aktiver tilhørende Legaterne:						
ultimo 1938—39...	228,793	65				
Tilgang .....	7,177	16				
	235,970	81				
Afgang .....	5,420	00			230,550	81
J. Ikke afskrevne Udgifter til Gade-, Vej- og Kloakanlæg:						
ultimo 1938—39...	541,974	43				
Tilgang .....	15,753	74				
	557,728	17				
Afgang .....	15,381	25			542,346	92
K. Kirkelige Skatter .....						00
L. Kommunens Tilgodehavende ifl. mellemkommunal Refusion:						
ultimo 1938—39...	376,534	58				
Afgang .....	376,534	58				00
Transport ...					10,837,117	75

ltimo 1939—40. (Fortsættelse.)

		Kr.	Ø.	Kr.	Ø.	Kr.	Ø.
<b>PASSIVER:</b>							
	Transport...			966,181	69	14,857,620	15
7.	Motorafgifter (se Passiv M.).						
8.	Andre Fonds (se nedenfor):						
	ultimo 1938—39...	166,900	62				
	Henlagt .....	21,375	44				
		188,276	06				
	Forbrugt .....	19,775	83	168,500	23		
	<b>Ialt ...</b>			1,134,681	92		
9.	Kommunens øvrige Status-Overskud:						
	ultimo 1938—39...	2,510,682	23				
	Tilgang .....	605,563	68				
		3,116,245	91				
	Afgang .....	12,695	88	3,103,550	03	4,238,231	95
Specifikation over „Andre Fonds“ (N. 8):							
8. a.	Vandværkets Fond til nye Boringer:						
	ultimo 1938—39	8,075	91				
	Henlagt .....	326	24				
		8,402	15				
	Forbrugt .....	0	00	8,402	15		
8. b.	Opsparet Kapital til Kaserne- etablissementets og Garni- sonssygehusets Vedligeholdelse:						
	ultimo 1938—39	2,838	42				
	Henlagt .....	0	00				
		2,838	42				
	Forbrugt .....	757	87	2,080	55		
8. c.	Raadhusfonden:						
	ultimo 1938—39	35,000	00				
	Henlagt .....	0	00				
		35,000	00				
	Forbrugt .....	0	00	35,000	00		
8. d.	Fonds vedrørende forskellige Jorder m. m.:						
	ultimo 1938—39	118,577	43				
	Henlagt .....	18,049	20				
		136,626	63				
	Forbrugt .....	19,017	96	117,608	67		
8. e.	Kvægtorvets Reservefond:						
	ultimo 1938—39	2,408	86				
	Henlagt .....	3,000	00				
		5,408	86				
	Forbrugt .....	0	00	5,408	86		
	<b>Ialt for N. 8...</b>	168,500	23				
	Transport ...					19,095,852	10

	Kr.	Ø.	Kr.	Ø.	Kr.	Ø.
<b>AKTIVER:</b>						
Transport ...					10,837,117	75
<b>M. Kurstab ved Optagelse af Laan:</b>						
ultimo 1938—39...	36,639	00				
Tilgang .....	36,285	00				
	72,924	00				
Afgang .....		0 00			72,924	00
<b>N. Indtægtsrestancer</b> .....					6,544,432	55
<b>O. Kassebeholdning pr. 31. Marts 1940:</b>						
Kontant .....	2,493	04				
Løbende Bankkonti .....	77,922	19				
Postkonto .....	1,397	50			81,812	73
<b>Ialt ...</b>					17,536,286	99
<b>P. Løbende Regnskab</b> (opsaml. Driftsundersk.)						00
<b>Q. Kontante Beholdninger tilhørende forskellige Fonds m. v. (Versur):</b>						
ultimo 1938—39...	1,390,238	25				
Tilgang .....	334,513	49				
	1,724,751	74				
Afgang .....	165,186	61			1,559,565	13
<b>R. Udgifter, som forskudsvis er afholdt af Kassebeholdningen (Versur):</b>						
ultimo 1938—39...	307,318	51				
Tilgang .....	969,407	87				
	1,276,726	38				
Afgang .....	1,399,597	60				
	÷122,871	22				
Overført til Aktiv Q...	122,871	22				00
					19,095,852	11

ultimo 1939—40. (Fortsættelse.)

PASSIVER:	Kr.	Ø.	Kr.	Ø.	Kr.	Ø.
Transport ...					19,095,852.10	
					19,095,852.10	

## Regnskab for Slagelse Kommune

	Kr.	Ø.	Kr.	Ø.
<b>A. Driftsindtægter:</b>				
1. Tilskud fra Kommunen .....	15,114	23		
2. — — Funktionærerne .....	13,721	96		
3. Indvundne Renter .....	15,662	64		
			44,498	83
<b>B. Forbrug af Pensionsfondens Midler:</b>				
1. Hævet i Sparekassen .....	0	00		
2. Afdrag paa Laan .....	276	64		
			276	64
<b>Tilsammen ...</b>			<b>44,775</b>	<b>47</b>

## Regnskab ove

	Kr.	Ø.	Kr.	Ø.
<b>Indtægt:</b>				
1. a. Paalignet Kirkeskat og Offer afløsning m. v....	80,678	68		
heraf tilbagebetalt .....				
— ført til Afgang .....	6,345	05		
	6,359	64		
			74,319	04
b. Efterbetalinger for tidligere Aar .....			458	05
<b>Tilsammen ...</b>			<b>74,777</b>	<b>09</b>



## Pensionsfond og Pensionsforsikring.

	Kr.	Ø.	Kr.	Ø.
<b>Driftsudgifter:</b>				
1. Udbetalte Pensioner .....	42,148	96		
2. Pensionsforsikringspræmier .....	1,207	20		
3. Andre Udgifter:				
Tilbagebetaling af Indskud .....	1,029	12		
			44,385	28
<b>Førøgelse af Pensionsfondens Midler:</b>				
1. Indsat paa Sparekassebog .....	303	90		
2. Indkøb af Obligationer .....	0	00		
3. Indgaaet i Kommunens Kassebeholdning .....	86	29		
			390	19
<b>Tilsammen ...</b>			<b>44.775</b>	<b>47</b>

## irkelige Ligninger.

	Kr.	Ø.	Kr.	Ø.
<b>U d g i f t :</b>				
Kirkeskat indbetalt til Stiftsøvrigheden.....	27,299	00		
Tilskud til Præstelønningskasser .....	19,112	25		
- - Kirkebetjeningskasser .....	14,407	01		
- - Kirkekasser .....	13,267	24		
- - Menighedsraadskasser .....	0	00		
			74,085	50
Overskud at overføre til Statusregnskab .....			691	59
<b>Tilsammen ...</b>			<b>74,777</b>	<b>09</b>

**Fortegnelse over Kommunens Kautions- og Garantforpligtelser pr. <sup>31/3</sup> 19**

Kreditor for Laanet og Debtors Navn	Laanets Formaal	Dato for Ministeriets Tilladelse	Laanets oprindelige Størrelse	Restgæ pr. <sup>31/3</sup> 19
			Kr.	Kr.
Østifternes Kreditf.:				
5. Slagelse Haveboligf. Statsboligfonden:	Beboelsesejendomme	Se Anm.	25,700	25,700
7. Fabriksarb. P. Olsen B. F. <sup>22/10</sup> 1928, 7 b, ang. 2. Prioriteten. Banken for Slagelse og Omegn:	Beboelsesejendom	<sup>13/3</sup> 1922 og <sup>7/5</sup> 1924	2,500	1,858
8. Slagelse Haveboligf. Kommunen har tinglæst Skadesløsbrev af <sup>7/12</sup> 1923 fra Haveboligforeningen. Statsboligfonden:	Beboelsesejendomme	<sup>19/10</sup> 1923	64,500	42,600
9. Tømrrmester Rs. Madsen	Beboelsesejendom	<sup>17/6</sup> 1924 og <sup>2/6</sup> 1926	1,900 o: Halvdelen	1,510
10. Samme	do.	<sup>2/5</sup> 1924	2,250 o: Halvdelen	1,801
11. Blikkenslager Sv. Aa. Christensen	do.	<sup>7/7</sup> 1924	1,700 o: Halvdelen	1,361
13. Fyrbøder F. J. Berg- kvist Banken for Slagelse og Omegn:	do.	<sup>20/11</sup> 1923 og <sup>12/5</sup> 1924	2,250 o: Halvdelen	1,801
14. Slagelse Haveboligf. Kommunen har tinglæst Skadesløsbrev af <sup>6/11</sup> 1925 fra Haveboligforeningen. Statsboligfonden:	Beboelsesejendomme	<sup>27/10</sup> 1925	14,400	14,400
16. Ekspedient Charles A. Nielsen	Beboelsesejendom	<sup>12/10</sup> 1925	1,200 o: Halvdelen	1,001
17. Bibliotekar B. Favr- holdt	do.	<sup>9/12</sup> 1924 og <sup>12/7</sup> 1927	2,500 o: Halvdelen	2,001
18. Tømrrmester H. J. Haupt	do.	<sup>28/4</sup> 1925	1,850 o: Halvdelen	1,499
19. Guldsmed Svend Lar- sen	do.	<sup>3/12</sup> 1925	1,500 o: Halvdelen	1,268
20. Tømrrer Oscar Peter- sen Banken for Slagelse og Omegn:	do.	<sup>4/5</sup> 1926	2,000 o: Halvdelen	1,658
21. Ejerne af 13 Bunga- lower paa Elmevej Sparekassen for Sla- gelse og Omegn:	Beboelsesejendomme	<sup>14/3</sup> 1934	39,793	26,593
23. Malersvend J. C. Nielsen	Beboelsesejendom	<sup>27/6</sup> 1934	5,475	3,969
				129,025

**Amn.:** Der er tilstaaet Slagelse Haveboligf. Statstilskud ved Indenrigsministeri Skrivelser af <sup>11/7</sup> 1918 (Lov <sup>5/2</sup> 1918), <sup>27/2</sup> 1919 (Lov <sup>1/11</sup> 1918) og <sup>18/9</sup> 1919 (Lov <sup>30/6</sup> 1919) Byraadet har ligeledes ydet Haveboligforeningen Tilskud; den her omhandlede Garanter betragtes som henhørende under Kommunens Tilsagn til Foreningen om at støde den, vedrører 25,700 Kr., som Østifternes Kreditforening har tilstaaet mere som 1. Prioritetslaan i 21 af Foreningens Ejendomme, end den vilde yde efter sine almindelige Laaneregler. Den hele 1. Prioritet udgør 165,000 Kr., derunder altsaa ovennævnte 25,700.

## Specifikationer til Driftsregnskabet 1939—40.

gnskab 1939—40.

Bilag Nr. 1 a

Driften. Konto I: Renter.	Regnskab		Overslag	
	Kr.	Ø.	Kr.	Ø.
1. Indtægt:				
<b>Udbytte af Jernbaneaktier</b> .....			0 00	0 00
<b>Forskellige Renteindtægter:</b>				
1. Renter af Tilgodehavender for forskudsvis afholdte Udgifter .....	5,566	54		3,405 38
2. Renter af Obligationer og Pantebreve.....	14,486	70		15,928 46
3. Udbytte af andre Aktier .....	0	00		0 00
4. Renter af Indskud i Banker og Sparekasser	9,458	70		9,224 80
5. Renter af Tilgodehavender for Udlaan af Kommunens andre Kapitaler .....	0	00		0 00
6. Renter af andre Tilgodehavender.....	93	54		0 00
9. Renter af Aktiver tilhørende forskel. Fonds: Gasværket: Renter fra Kulkontoret 332 50 Udbytte af Aktier i Tjærekompagniet .....	250	00		332 50
	582	50		250 00
Elektricitetsværket .....	5,134	30		582 50
Vandværket .....	0	00		5,134 30
Oplagt Motorskat .....	0	00		0 00
	5,716	80		0 00
			35.322	28 5,716 80
<b>Renter af Kassebeholdningen</b> .....			4.147	70 34,275 44
<b>Strafrenter</b> i H. t. Lov Nr. 28 af 18. Februar 1937, § 41, Lov Nr. 149 af 10. April 1922, § 38, og Lov Nr. 100 af 14. April 1937, § 18...				8,000 00
<b>Renter af Driftskapitalerne til Gas-, Vand- og Elektricitetsværkerne m. m.</b>			26.800	00 26,800 00
<b>De i Specialregnskaberne beregnede Renter af Anlægskapitaler:</b>				
1. Købstadens Jorder .....	24,433	94		24,383 54
2a. Købstadens Beboelsesejendomme .....	24,536	28		24,809 80
2b. Købstadens andre lignende Ejendomme .....	20,735	05		19,638 70
3. Gasværk .....	5,192	74		5,192 74
4. Elektricitetsværk .....	35,665	93		35,665 93
5. Vandværk .....	40,522	37		40,522 37
6. Slagtehus .....	275	04		275 04
7. Badeanstalt .....	525	09		525 09
8. Administrationsbygning .....	0	00		0 00
9. Arbejdsanstalt .....	2,981	46		2,974 77
10. Optagelseshjem .....	0	00		0 00
11. Fødehjem .....	0	00		0 00
12a. Alderdomshjem .....	4,710	19		4,636 13
12b. Aldersrenteboliger .....	5,206	67		
13. Skolevæsenets Ejendomme .....	31,371	22		31,316 76
Transport ...	196,155	98	74,911	93 189,940 87

## Regnskab 1939—40.

Bilag Nr. 1  
(Fortsættelse)

Driften. Renter. (Fortsættelse.)	Regnskab		Overslag			
	Kr.	Ø.	Kr.	Ø.		
Transport ...	196,155	98	74,911	93	189,940	8
14. Rets- og Politivæsenets Ejendomme .....	3,897	46			3,898	7
15. Sygehus .....	68,606	04			68,557	6
16. Gader, Veje og Kloaker .....	31,535	96			39,029	5
17. Brandvæsen .....	0	00			0	0
18. Militæretablissementer .....	16,637	31			19,977	9
19. De offentlige Lystanlæg .....	624	62			624	6
20. Kvægtorvet .....	5,174	52			5,069	2
21. Biblioteksbygningen .....	2,190	83			2,187	1
22. Vaskeriet .....	4,750	00			4,750	0
23. Den tidligere Realskole .....	3,282	95			3,282	9
24. Bilag Nr. 32, Udgifter i Anledning af Garantier for Prioriteter i Beboelseshuse o. lign.: Vedrørende Slagelse Haveboligforening.....	6,765	79			4,965	7
			339,621	46	342,284	3
			414,533	39	417,359	8
2. Udgift:						
a. Renter af faste og midlertidige Laan ifølge Specifikation paa Bilag I b .....	342,052	72			359,949	4
b. Renter, som er tilskrevet (henlagt) Fonds:						
1. Gasværkets Fornyelsesfond .....	0	00			0	00
2. Elektricitetsværkets Fornyelsesfond .....	0	00			0	00
3. Vandværkets Fornyelsesfond .....	0	00			0	00
4. Slagtehusets Fornyelsesfond .....	0	00			0	00
5. Fonden til Imødegaaelse af Tab i Anledning af Kommunens Garantier .....	0	00			0	00
6. Fonden for oplagt Motorskat .....	0	00			0	00
	0	00			0	00
Ialt Udgift ...			342,052	72	359,949	4
Ialt Konto I ...			72,480	67	57,410	3

Regnskab 1939—40.

Bilag Nr. 1 b

	Renter				Afdrag			
	Regnskab		Overslag		Regnskab		Overslag	
	Kr.	Ø.	Kr.	Ø.	Kr.	Ø.	Kr.	Ø.
o. Slagelse Hospital .....	166	50	166	50				
p. Tiendejerne .....	32	00	32	00				
q. Landmandsbanken .....	128	70	128	70	4,400	00	4,400	00
r. Samme .....	4,154	44	4,154	44	6,668	06	6,668	06
s. Sparekassen for Slagelse og Omegn...	191	26	191	26				
t. Sparekassen for København og Omegn	263	90	263	90	1,236	10	1,236	10
u. Fyens Stifts Sparekasse .....	807	66	807	66	8,392	34	8,392	34
v. Vallø Stift .....	2,137	50	2,137	50				
w. Sparekassen for Slagelse og Omegn...	4,275	00	4,275	00				
x. Statsanstalten for Livsforsikring .....	6,709	43	6,709	43	16,665	57	16,665	57
y. Samme .....	640	24	640	24	1,549	76	1,549	76
z. Sct. Peders Landsogn .....	1,199	13	1,199	13	1,800	87	1,800	87
aa. Statsanstalten for Livsforsikring .....	4,443	96	4,443	96	10,956	04	10,956	04
ab. Indkvarteringsfonden .....	279	45	279	45	5,387	22	5,387	22
ac. Sparekassen for Slagelse og Omegn	1,591	26	1,591	26				
ad. Samme .....	2,755	00	2,755	00				
ae. Østifternes Kreditforening .....	200	23	200	23	759	77	759	77
af. Fyens Stifts Sparekasse .....	6,773	85	6,773	85	5,197	57	5,197	57
ag. Sparekassen for Slagelse og Omegn...	6,927	00	6,927	00	4,244	40	4,244	40
ah. Statskassen .....	225	00	225	00	2,000	00	2,000	00
ai. Sparekassen for Slagelse og Omegn...	3,506	74	3,506	74	5,278	30	5,278	30
aj. Fyens Stifts Sparekasse .....	4,376	46	4,376	46	8,057	58	8,057	58
ak. Samme .....	3,955	20	3,955	20	8,544	80	8,544	80
al. Sparekassen for Slagelse og Omegn...	5,698	75	5,698	74	8,071	77	8,071	78
am. Forsørgelsesforeningen „Bikuben“ .....	15,571	59	15,571	59	14,227	27	14,227	27
an. Fotograf N. F. Worms Enke .....	1,250	00	1,250	00				
ao. Østifternes Kreditforening .....	225	41	225	41	232	59	232	59
ap. Forsørgelsesforeningen „Bikuben“ .....	3,631	06	3,631	06	3,038	16	3,038	16
aq. Banken for Slagelse og Omegn .....	8,092	03	7,832	25	13,340	00	13,340	00
ar. Statskassen .....	2,458	60	2,731	79	1,768	22	1,768	21
as. Kreditforeningen af Kommuner i Dan-								
mark .....	9,310	50	9,310	50	12,000	00	12,000	00
at. Statskassen .....	671	23	745	81	454	19	454	19
au. Østifternes Husmandskreditforening ...	2,185	10	2,185	10	314	90	314	90
av. Fyens Stifts Sparekasse .....	7,832	81	7,832	81	9,751	65	9,751	65
aw. Statsanstalten for Livsforsikring .....	8,327	52	8,327	52	11,172	48	11,172	48
ax. Købstadkommunernes Laaneforening ...	22,878	62	22,878	62	17,185	82	17,185	82
ay. Elektricitetsværkets Reservefond .....	5,134	30	5,134	30				
az. Dansk Folkeforsikringsanstalt .....	21,024	47	21,024	47	11,328	93	11,328	93
ba. Banken for Slagelse og Omegn .....	4,344	58	4,272	64	2,126	10	2,198	04
bb. Samme .....	10,217	75	10,050	00	12,000	00	12,000	00
bc. A/S Landbobanken i Slagelse .....	1,050	00	1,050	00				
bd. Samme .....	1,575	00	1,575	00				
Transport ...	187,219	23	187,067	52	208,150	46	208,222	40

Regnskab 1939—40.

Bilag Nr. 1

(Fortsættelse)

	Renter				Afdrag			
	Regnskab		Overslag		Regnskab		Oversl.	
	Kr.	Ø.	Kr.	Ø.	Kr.	Ø.	Kr.	
<b>Specifikation over Kommunens Udgifter til Renter af og Afdrag paa faste og midlertidige Laan.</b>								
<b>(Fortsættelse.)</b>								
Transport ...	187,219	23	187,067	52	208,150	46	208,222	
bp. Frkn. Erna, Arla, Eva, Karen Margrethe og Helga Bentzen.....	3,500	00	3,500	00				
bs. Sparekassen for Slagelse og Omegn...	50	00	50	00				
bt. Samme .....	23	13	23	13	50	00	50	
bu. Laan af private Midler, 310,000 Kr....	13,116	66	15,500	00	110,000	00		
bv. Kommunernes midlertidige Laanefond ...	36,848	25	36,848	25	26,100	00	26,100	
bx. Statsstaten for Livsforsikring .....	16,020	00	16,020	00	16,000	00	16,000	
by. Sparekassen for Slagelse og Omegn...	255	00	255	00				
bz. Banken for Slagelse og Omegn .....	50	63	50	63	150	00	150	
bø. Den kommunale Laanefond.....	30,791	25	30,791	25	23,000	00	23,000	
ca. Østifternes Kreditforening .....	70	74	70	74	66	66	66	
cb. Samme .....	390	16	390	16	375	92	375	
cd. Sparekassen for Slagelse og Omegn...	156	25	156	25	500	00	500	
ce. Sparekassen for København og Omegn	3,545	70	3,547	22	354	30	235	
cf. Banken for Slagelse og Omegn .....	1,037	50	1,037	50	1,000	00	1,000	
cg. Østifternes Kreditforening .....	1,583	52	1,583	52	195	18	195	
ch. Samme .....	1,355	42	1,355	42	476	58	476	
ci. Østifternes Hypotekforening .....	523	65	523	65	336	35	336	
ck. Samme .....	443	71	441	21	196	29	298	
cl. Automobilhandler G. Kjerulff.....	282	60	282	60	1,000	00	1,000	
cm. Den kommunale Laanefond .....	19,785	33	37,687	50	12,670	00	25,000	
cn. Af Gæld vedr. 1500 HK. Dieselmotor m. m. til Elektricitetsværket .....	6,496	53	6,496	53				
co. Renter af 8000 Kr. til Krematoriet ...	400	00	400	00				
cp. Af midlertidigt Laan af Pensionsfonden, 372,541 Kr. 42 Øre .....	15,053	38	15,069	20				
cq. Renter af og Afdrag paa Slagelse Haveboligforenings Laan i Banken for Slagelse og Omegn .....	2,602	13	802	13			1,800	
cr. Afdrag paa midlertidige Laan .....					0	00	50,000	
cs. Til Restituering af Forbrug af Kapitalformuen .....					248	63	248	
ct. Slagelse Hospital .....	225	00						
cu. Banken for Slagelse og Omegn .....	226	95			7,625	00		
cv. Nedskrivning af Gæld til Østifternes Kreditforening .....					201	80		
	342,052	72	359,949	41	408,697	17	355,056	

Regnskab 1939—40.

## Bilag Nr. 2

	Regnskab		Overslag	
	Kr.	Ø.	Kr.	Ø.
<b>Driften. Konto II A:</b>				
<b>Købstadens Jorder.</b>				
<b>1. Matr. Nr. 69 a m. fl. (Vognmands-</b>				
<b>lodderne):</b>				
a. Indtægt:				
1. Leje- og Forpagtningsafgifter m. v. ....	6,437	85		6,455 24
	6,437	85		6,455 24
b. Udgift:				
1. Skatter og Afgifter ÷ Refusion 4 52				0 00
2. Andre Udgifter ..... 242 05				360 00
	246	57		360 00
			6,191	28 6,095 24
<b>2. Matr. Nr. 11, 12 og 13 (Fattigvæsenets</b>				
<b>Jorder):</b>				
a. Indtægt:				
1. Leje- og Forpagtningsafgifter m. v. ....	2,977	68		2,749 69
	2,977	68		2,749 69
b. Udgift:				
1. Skatter og Afgifter ÷ Refusion 133 95				325 00
2. Andre Udgifter ..... 394 65				220 00
3. Renter ..... 180 00				200 00
	708	60		745 00
			2,269	08 2,004 69
<b>3. Matr. Nr. 278 a m. fl. (Grundtakst-</b>				
<b>lodderne):</b>				
a. Indtægt:				
1. Leje- og Forpagtningsafgifter m. v. ....	824	28		819 72
	824	28		819 72
b. Udgift:				
1. Skatter og Afgifter ÷ Refusion 0 00				0 00
	0	00		0 00
			824	28 819 72
<b>4. Matr. Nr. 278 f m. fl. (Tørvelodder og</b>				
<b>Grusgrave):</b>				
a. Indtægt:				
1. Leje- og Forpagtningsafgifter m. v. ....	705	35		703 65
	705	35		703 65
b. Udgift:				
1. Skatter og Afgifter ÷ Refusion 41 68				50 00
	41	68		50 00
			663	67 653 65
<b>5. Matr. Nr. 16 (Raadstuebudjorden):</b>				
a. Indtægt:				
1. Leje- og Forpagtningsafgifter m. v. ....	0	00		30 36
	0	00		30 36
Transport ...	0	00	9,948	31

Regnskab 1939—40.

**Bilag Nr. 2**

(Fortsættelse)

Driften. Købstadens Jorder. (Fortsættelse.)	Regnskab		Overslag	
	Kr.	Ø.	Kr.	Ø.
Transport ...			9,948	31
b. Udgift:				
1. Skatter og Afgifter .....	54	00		
				25 00
				25 00
			÷ 54	00
<b>6. Matr. Nr. 106 (Dørges tidligere Grundlod):</b>				
a. Indtægt:				
1. Leje- og Forpagtningsafgifter m. v. ....	413	56		
				283 30
	413	56		283 30
b. Udgift:				
1. Skatter og Afgifter .....				165 00
2. Andre Udgifter .....				0 00
3. Renter .....				166 50
	337	56		331 50
			76	00
				÷ 48 14
<b>7. Matr. Nr. 76 a (Etterbjergmarken):</b>				
a. Indtægt:				
1. Leje- og Forpagtningsafgifter m. v. ....	353	88		
				354 20
	353	88		354 20
b. Udgift:				
1. Skatter og Afgifter ÷ Refusion	19	32		0 00
2. Andre Udgifter .....				18 00
	19	32		18 00
			334	56
				336 20
<b>8. Matr. Nr. 76 c (Etterbjergbakken):</b>				
a. Indtægt .....	0	00		0 00
b. Udgift .....	0	00		0 00
			0	00
				0 00
<b>9. Matr. Nr. 315 a m. m. (Vestermarken):</b>				
a. Indtægt:				
1. Leje- og Forpagtningsafgifter m. v. ....	1,961	72		
				1,966 25
	1,961	72		1,966 25
b. Udgift:				
1. Skatter og Afgifter ÷ Refusion	20	71		25 00
2. Andre Udgifter .....	140	64		63 00
	161	35		88 00
			1,800	37
				1,878 25
<b>10. Matr. Nr. 37 f (en Mark ved Kvægtorvet):</b>				
a. Indtægt:				
1. Leje- og Forpagtningsafgifter m. v. ....	87	95		
				150 70
	87	95		150 70
b. Udgift .....	0	00		0 00
			87	95
				150 70
Transport ...			12,193	19



Årsregnskab 1939—40.

**Bilag Nr. 2**

(Fortsættelse)

ten. Købstadens Jorder. (Fortsættelse.)	Regnskab		Overslag	
	Kr.	Ø.	Kr.	Ø.
Transport ...			12,193	19
<b>Matr. Nr. 8 a, 9 a m. fl. (Borgmesterjorderne):</b>				
a. Indtægt:				
1. Leje- og Forpagtningsafgifter m. v. ....	703	79		
	703	79		
b. Udgift:				
1. Skatter og Afgifter .....			350	00
2. Andre Udgifter .....			45	00
	535	60	395	00
			168	19
<b>Matr. Nr. 14 a:</b>				
a. Indtægt:				
1. Leje- og Forpagtningsafgifter m. v. ....	1,675	51		
	1,675	51		
b. Udgift:				
1. Skatter og Afgifter .....			75	00
2. Andre Udgifter .....			270	00
	529	35	345	00
			1,146	16
<b>Matr. Nr. 80 (Ridehuspladsen):</b>				
a. Indtægt:				
1. Leje- og Forpagtningsafgifter m. v. ....	5	00		
	5	00		
b. Udgift:				
1. Skatter og Afgifter .....			0	00
2. Andre Udgifter .....			5	00
	5	34	5	00
			÷ 0	34
<b>Matr. Nr. 2 a (Præstens Vænge):</b>				
a. Indtægt:				
1. Leje- og Forpagtningsafgifter m. v. ....	3,655	56		
	3,655	56		
b. Udgift:				
1. Skatter og Afgifter .....			85	00
2. Andre Udgifter .....			580	00
3. Renter .....			3,389	71
	4,773	05	4,054	71
			÷ 1,117	49
<b>Matr. Nr. 24 a (Forsørgelsehjemmets Vænge):</b>				
a. Indtægt:				
1. Leje- og Forpagtningsafgifter m. v. ....	351	50		
			349	31
			349	31
Transport ...	351	50	12,389	71

Regnskab 1939—40.

Bilag Nr.

(Fortsætte)

Driften. Købstadens Jorder. (Fortsættelse.)	Regnskab		Oversla	
	Kr.	Ø.	Kr.	Ø.
Transport ...	351	50	12,389	71
b. Udgift:				
1. Skatter og Afgifter .....	0	00		0
2. Andre Udgifter .....	258	35		317
3. Renter .....	166	55		166
	424	90		483
			÷ 73	40
16. Leje af Jagtret .....			0	00
				0
17. Matr. Nr. 312 a m. fl. (Brænderigaar- den):				
a. Indtægt:				
1. Leje- og Forpagtningsafgifter m. v. ....	8,389	55		8,421
	8,389	55		8,421
b. Udgift:				
1. Skatter og Afgifter .....	1,235	12		1,090
2. Andre Udgifter .....	497	31		2,440
3. Renter .....	6,412	50		6,412
	8,144	93		9,942
			244	62
				÷ 1,520
18. Dyrskue- og Sportspladsen:				
a. Indtægt:				
1. Leje- og Forpagtningsafgifter m. v. ....	409	00		300
	409	00		300
b. Udgift:				
1. Skatter og Afgifter .....	0	00		0
2. Andre Udgifter .....	0	00		3
	0	00		3
			409	00
				297
19. Matr. Nr. 367 (ved Sygehuset):				
a. Indtægt .....	0	00		0
b. Udgift .....	0	00		0
			0	00
				0
20. Grøftearealer m. m.				
a. Indtægt:				
1. Leje- og Forpagtningsafgifter m. v. ....	60	30		42
	60	30		42
b. Udgift .....	0	00		0
			60	30
				42
21. Matr. Nr. 368 m. fl. (Skovlodden):				
a. Indtægt:				
1. Leje- og Forpagtningsafgifter m. v. ....	1,608	05		1,609
2. Andre Indtægter .....	487	00		487
	2,095	05		2,096
Transport ...	2,095	05	13,030	23

Regnskab 1939—40.

**Bilag Nr. 2**

(Fortsættelse)

Ifølgende	Regnskab		Overslag	
	Kr.	Ø.	Kr.	Ø.
<b>11. Købstadens Jorder. (Fortsættelse.)</b>				
Transport ...	2,095	05	13,030	23
b. Udgift:				
1. Skatter og Afgifter .....				100 00
2. Andre Udgifter .....				100 00
3. Renter .....				2,397 55
	2,625	13		2,597 55
			÷ 530	08
<b>Eksproprieret Areal af Matr. Nr. 32:</b>				
a. Indtægt:				
1. Leje- og Forpagtningsafgifter m. v. ....	16	00		16 00
	16	00		16 00
b. Udgift .....	0	00		0 00
			16	00
<b>Matr. Nr. 68, Acciseboden, og Resten af Matr. Nr. 67 c:</b>				
a. Indtægt:				
1. Leje- og Forpagtningsafgifter m. v. ....	187	60		187 60
	187	60		187 60
b. Udgift:				
1. Skatter og Afgifter .....				16 00
2. Andre Udgifter .....				14 00
3. Renter .....				250 57
	267	09		280 57
			÷ 79	49
<b>Matr. Nr. 7 a:</b>				
a. Indtægt:				
1. Leje- og Forpagtningsafgifter m. v. ....	1,174	59		1,309 28
	1,174	59		1,309 28
b. Udgift:				
1. Skatter og Afgifter .....				85 00
2. Andre Udgifter .....				165 00
3. Renter .....				225 00
	790	43		475 00
			384	16
<b>Matr. Nr. 307 (Jernbanevolden):</b>				
a. Indtægt:				
1. Leje- og Forpagtningsafgifter m. v. ....	15	00		15 00
	15	00		15 00
b. Udgift:				
1. Skatter og Afgifter .....				45 00
2. Andre Udgifter .....				0 00
3. Renter .....				2,081 82
	2,197	60		2,126 82
			÷ 2,182	60
				÷ 2,111 82
Transport ...			10,638	22

Regnskab 1939—40.

Bilag Nr. 1  
(Fortsættelse)

	Regnskab		Overslag	
	Kr.	Ø.	Kr.	Ø.
<b>Driften. Købstadens Jorder. (Fortsættelse.)</b>				
Transport ...			10,638	22
<b>26. Matr. Nr. 1 g af Jernbjerg:</b>				
a. Indtægt:				
1. Leje- og Forpagtningsafgifter m. v. ....	0	00		0 0
	0	00		0 0
b. Udgift:				
1. Skatter og Afgifter .....	46	24		45 0
2. Andre Udgifter .....	5	54		0 0
	51	78		45 0
			÷ 51	78 ÷ 45 0
<b>27. Matr. Nr. 168, ndr. Mark (Ibsens tidl. Grundlod):</b>				
a. Indtægt:				
1. Leje- og Forpagtningsafgifter m. v. ....	90	00		90 0
	90	00		90 0
b. Udgift .....	0	00		0 0
			90	00 ÷ 90 0
<b>28—29. Matr. Nr. 4 a og 4 e (Calentejorden m. m.):</b>				
a. Indtægt:				
1. Leje- og Forpagtningsafgifter m. v. ....	274	30		384 5
	274	30		384 5
b. Udgift:				
1. Skatter og Afgifter .....	160	28		142 0
2. Andre Udgifter .....	0	00		0 0
3. Renter .....	236	25		236 2
	396	53		378 2
			÷ 122	23 ÷ 6 3
<b>30. Matr. Nr. 18 a, 19 a og 100 (tidl. tilh. Fru Bentzen):</b>				
a. Indtægt:				
1. Leje- og Forpagtningsafgifter m. v. ....	1,563	54		1,492 2
	1,563	54		1,492 2
b. Udgift:				
1. Skatter og Afgifter .....	1,370	24		1,220 0
2. Andre Udgifter .....	384	47		0 0
3. Renter .....	819	33		819 3
	2,574	04		2,039 3
			÷ 1,010	50 ÷ 547 0
<b>31. Matr. Nr. 31 h (tidl. tilh. Landpostbud Rasmussen):</b>				
a. Indtægt:				
1. Leje- og Forpagtningsafgifter m. v. ....	15	00		30 0
	15	00		30 0
Transport ...	15	00	9,543	71

Regnskab 1939—40.

**Bilag Nr. 2**

(Fortsættelse)

	Regnskab		Overslag	
	Kr.	Ø.	Kr.	Ø.
<b>Driften. Købstadens Jorder. (Fortsættelse.)</b>				
Transport ...	15	00	9,543	71
b. Udgift:				
1. Skatter og Afgifter .....	4	12		5 70
				5 70
			10	88
				24 30
<b>32. Matr. Nr. 314 ø (tidl. tilh. Kreaturkommissionær Christensen):</b>				
a. Indtægt:				
1. Leje- og Forpagtningsafgifter m. v. ....	0	00		10 00
				10 00
b. Udgift:				
1. Skatter og Afgifter .....	33	60		29 12
				29 12
			÷ 33	60
				÷ 19 12
<b>33. Matr. Nr. 1 cf m. fl. af Antvorskov (Parcelgaarden):</b>				
a. Indtægt:				
1. Leje- og Forpagtningsafgifter m. v. ....	8,856	79		7,325 00
2. Andre Indtægter .....	4,115	00		2,000 00
	12,971	79		9,325 00
b. Udgift:				
1. Skatter og Afgifter .....	4,502	28		3,784 00
2. Andre Udgifter .....	1,789	65		500 00
3. Renter .....	8,042	78		8,037 76
4. Afskrivning .....	0	00		0 00
	14,334	71		12,321 76
			÷ 1,362	92
			8,158	07
				÷ 2,996 76
				6,475 77
<b>34. Fragaar:</b>				
1. Slagelse Hospitals Andel i Kommunejordernes Overskud .....	266	72		266 72
2. Andre Udgifter .....	97	26		
÷ Refusion .....	90	59		
	6	67		0 00
			273	39
				266 72
Ialt Konto II A ...			7,884	68
				6,209 05

Regnskab 1939—40.

Bilag Nr. 3

Driften. Konto II B: Købstadens Beboelsesejendomme.	Regnskab		Oversl:	
	Kr.	Ø.	Kr.	Ø.
<b>1. 2 Huse paa Marievej 1—7:</b>				
a. Indtægt:				
1. Lejeindtægt .....	2,632	00		2,688
	2,632	00		2,688
b. Udgift:				
1. Skatter og Afgifter .....	264	64		251
2. Vedligeholdelse .....	417	62		1,400
3. Renter .....	2,254	22		2,254
4. Afskrivning .....	908	29		908
5. Andre Udgifter .....	1,078	35		500
6. Vandafgift .....	289	20		289
7. Til Imødegaelse af Lejetab ...	0	00		100
	5,212	32		5,702
			÷ 2,580	32 ÷ 3,014
<b>2. 5 Huse (2 paa Akacievej, 2 i Mariendals Allé og 1 paa Valbyvej):</b>				
a. Indtægt:				
1. Lejeindtægt .....	7,200	00		7,200
	7,200	00		7,200
b. Udgift:				
1. Skatter og Afgifter .....	479	82		426
2. Vedligeholdelse .....	1,395	49		1,200
3. Renter .....	5,698	75		5,698
4. Afskrivning .....	2,213	39		2,213
5. Andre Udgifter .....	1,242	25		700
6. Vandafgift 357,00 og W. C.- Afgift 360,00 .....	717	00		717
7. Til Imødegaelse af Lejetab ...	0	00		100
	11,746	70		11,055
			÷ 4,546	70 ÷ 3,855
<b>3. 5 Huse (2 - Dobbeltthus - i Sct. Pedersgade, 2 samme Sted og 1 paa Elmevej):</b>				
a. Indtægt:				
1. Lejeindtægt .....	8,856	00		8,856
	8,856	00		8,856
b. Udgift:				
1. Skatter og Afgifter .....	692	01		610
2. Vedligeholdelse .....	1,279	43		1,200
3. Renter .....	7,087	37		7,270
4. Afskrivning .....	2,723	00		2,723
5. Andre Udgifter .....	1,548	04		850
6. Vandafgift 357,00 og W. C.- Afgift 360,00 .....	717	00		717
7. Til Imødegaelse af Lejetab ...	0	00		100
	14,046	85		13,470
			÷ 5,190	85 ÷ 4,614
Transport ...			÷ 12,317	87

Regnskab 1939—40.

**Bilag Nr. 3 a**

(Fortsættelse)

	Regnskab		Overslag	
	Kr.	Ø.	Kr.	Ø.
<b>Driften. Købstadens Beboelsesejendomme.</b>				
(Fortsættelse.)				
Transport ...			÷12,317	87
<b>4. 10 Huse paa Slagelse Mark:</b>				
a. Indtægt:				
1. Lejeindtægt .....	3,780	00		3,780 00
	3,780	00		3,780 00
b. Udgift:				
1. Skatter og Afgifter .....	164	52		148 36
2. Vedligeholdelse .....	357	61		500 00
3. Renter .....	2,986	95		3,076 05
4. Afskrivning .....	933	35		933 35
5. Andre Udgifter .....	488	78		215 00
6. Vandafgift .....	300	00		300 00
7. Til Imødegaelse af Lejetab ...	0	00		100 00
	5,231	21		5,272 76
			÷ 1,451	21 ÷ 1,492 76
<b>5. Hus paa Marievej 9—15:</b>				
a. Indtægt:				
1. Lejeindtægt .....	8,352	00		8,352 00
	8,352	00		8,352 00
b. Udgift:				
1. Skatter og Afgifter .....	833	34		743 06
2. Vedligeholdelse .....	1,646	65		2,000 00
3. Renter .....	6,508	99		6,510 73
4. Afskrivning .....	1,541	97		1,541 97
5. Andre Udgifter .....	1,666	53		750 00
6. Vandafgift 401,40 og W. C.- Afgift 366,00 .....	767	40		767 40
7. Til Imødegaelse af Lejetab ...	0	00		300 00
	12,964	88		12,613 16
			÷ 4,612	88 ÷ 4,261 16
Ialt Konto 2 B. ...			÷18,381	96 ÷ 17,239 41

**Bilag Nr. 3 b**

	Regnskab		Overslag	
	Kr.	Ø.	Kr.	Ø.
<b>Driften. Konto II C: Købstadens andre lignende Ejendomme m. v.</b>				
<b>2. Matr. Nr. 238 m. fl. (Worms tidligere Ejendom):</b>				
a. Indtægt:				
1. Lejeindtægt .....	1,109	00		1,380 00
2. Andre Indtægter .....	1,967	16		2,000 00
	3,076	16		3,380 00
Transport ...	3,076	16		

Regnskab 1939—40.

**Bilag Nr. 3 b**

(Fortsættelse)

Driften. Købstadens andre lignende Ejendomme m. m. (Fortsættelse.)	Regnskab		Overslag	
	Kr.	Ø.	Kr.	Ø.
Transport ...	3,076	16		
b. Udgift:				
1. Skatter og Afgifter .....	164	82		149 60
2. Vedligeholdelse .....	0	00		293 98
3. Renter .....	1,475	41		1,475 40
4. Afskrivning .....	1,210	99		1,210 99
5. Andre Udgifter .....	224	94		250 00
	3,076	16		3,380 00
			0 00	0 00
<b>4. Idrætsparken:</b>				
a. Indtægt .....	0	00		0 00
b. Udgift:				
3. Renter .....	1,474	23		1,474 20
4. Afskrivning .....	1,179	38		1,179 38
	2,653	61		2,653 60
			÷ 2,653	61 ÷ 2,653 60
<b>5. Matr. Nr. 213 a m. fl. (tidligere tilh. Fru Bentzen):</b>				
a. Indtægt:				
1. Lejeindtægt .....	3,879	61		4,174 11
b. Udgift:				
1. Skatter og Afgifter .....	837	17		767 15
2. Vedligeholdelse .....	241	74		500 00
3. Renter .....	3,849	06		3,849 00
4. Afskrivning .....	1,000	00		1,000 00
5. Andre Udgifter .....	141	30		300 00
	6,069	27		6,416 21
			÷ 2,189	66 ÷ 2,242 10
<b>6. Nødtørftsanstalten:</b>				
a. Indtægt .....	401	57		700 00
b. Udgift:				
1. Skatter og Afgifter .....	89	42		85 00
2. Vedligeholdelse .....	278	19		250 00
3. Renter .....	780	78		780 70
4. Afskrivning .....	156	16		156 10
5. Andre Udgifter .....	1,454	23		1,225 00
	2,758	78		2,496 90
			÷ 2,357	21 ÷ 1,796 90
<b>7. Kirketorvsbygningen:</b>				
a. Indtægt:				
1. Lejeindtægt .....	2,000	00		2,000 00
Transport ...	2,000	00	÷ 7,200	48



Regnskab 1939—40.

**Bilag Nr. 3 b**

(Fortsættelse)

	Regnskab		Overslag	
	Kr.	Ø.	Kr.	Ø.
<b>Driften. Købstadens andre lignende Ejendomme m. m. (Fortsættelse.)</b>				
Transport ...	2,000	00	÷ 7,200	48
b. Udgift:				
1. Skatter og Afgifter .....	186	88		160 00
2. Vedligeholdelse .....	44	91		125 00
3. Renter .....	1,877	99		1,877 99
4. Afskrivning .....	375	60		375 60
5. Andre Udgifter .....	28	20		50 00
	2,513	58		2,588 59
			÷ 513	58 ÷ 588 59
<b>8. Omklædningsrum i Landboorganisationernes Udstillingshal paa Dyrskeuepladsen:</b>				
a. Indtægt .....	0	00		0 00
b. Udgift:				
3. Renter .....	233	77		233 77
4. Afskrivning .....	187	01		187 01
	420	78		420 78
			÷ 420	78 ÷ 420 78
<b>9. Matr. Nr. 346 a (tidligere tilhørende Gartner Rolsted):</b>				
a. Indtægt:				
1. Lejeindtægt .....	1,200	00		1,200 00
2. Andre Indtægter .....	1,000	00		1,000 00
	2,200	00		2,200 00
b. Udgift:				
1. Skatter og Afgifter .....	234	36		210 00
2. Vedligeholdelse .....	34	65		300 00
3. Renter .....	1,649	69		1,649 69
4. Afskrivning .....	394	58		394 58
5. Andre Udgifter .....	85	20		150 00
	2,398	48		2,704 27
			÷ 198	48 ÷ 504 27
<b>10. Matr. Nr. 2 a (tidligere tilhørende Købmand Hermansen):</b>				
a. Indtægt:				
1. Lejeindtægt .....	2,333	00		2,410 00
b. Udgift:				
1. Skatter og Afgifter .....	464	60		450 00
2. Vedligeholdelse .....	1,639	12		500 00
3. Renter .....	1,035	34		1,035 34
4. Afskrivning .....	1,081	69		1,081 69
5. Andre Udgifter .....	173	75		150 00
	4,394	50		3,217 03
			÷ 2,061	50 ÷ 807 03
Transport ...			÷ 10,394	82

## Regnskab 1939—40.

## Bilag Nr. 3 t

(Fortsættelse)

	Regnskab		Overslag	
	Kr.	Ø.	Kr.	Ø.
<b>Driften. Købstadens andre lignende Ejendomme m. m. (Fortsættelse.)</b>				
Transport ...			÷10,394	82
<b>11. Matr. Nr. 214 a m. fl. (tidligere tilh. Købmand Wilken Jensen):</b>				
a. Indtægt:				
1. Lejeindtægt .....	9,117	88		13,503 9:
b. Udgift:				
1. Skatter og Afgifter .....	1,900	56		1,600 0:
2. Vedligeholdelse .....	72	30		1,500 0:
3. Renter .....	7,468	55		7,262 4:
4. Afskrivning .....	1,598	23		1,557 5:
5. Andre Udgifter .....	1,563	54		800 0:
	12,603	18		12,719 9:
			÷ 3,485	30
				784 0:
<b>12. Matr. Nr. 212 (tidligere tilhørende Zinglersens Arvinger):</b>				
a. Indtægt:				
1. Lejeindtægt .....	2,241	50		
b. Udgift:				
1. Skatter og Afgifter .....	548	37		
2. Vedligeholdelse .....	90	70		
3. Renter .....	890	23		
4. Afskrivning .....	0	00		
5. Andre Udgifter .....	98	99		
	1,628	29		
			613	21
Ialt Konto II C ...			÷13,266	91
				÷ 8,229 2:

## Bilag Nr. 4

	Regnskab		Overslag	
	Kr.	Ø.	Kr.	Ø.
<b>Driften. Konto III A: Gasværket.</b>				
1. Indtægt:				
a. Gas til Byens Belysning .....			0	00
b. Salg af Gas, 1.702.701 m <sup>3</sup> .....	330,425	88		298,787 0:
Fragtarabat og Tilbagebetalinger .....	7,194	66		5,500 0:
			323,231	22
				293,287 0:
Transport ...			323,231	22

Regnskab 1939—40.

**Bilag Nr. 4**

(Fortsættelse)

Driften. Gasværket. (Fortsættelse.)	Regnskab		Overslag			
	Kr.	Ø.	Kr.	Ø.		
Transport ...			323,231	22		
Salg af Koks m. m.:						
1. Koks:						
36,563 hl. knuste Koks .....	97,074	60			72,450	00
5,018 - Nødde — .....	12,323	35			15,725	00
621 - Hele — .....	1,390	00				
42,202 hl. ....	110,787	95				
1,240 - Beholdning d. 31/3 1940 .....	3,224	00				
43,442 hl. ....	114,011	95				
2,900 - Beholdning d. 1/4 1939 .....	5,655	00				
40,542 hl .....	108,356	95			88,175	00
Fragaar for Kørsel .....	7,003	75			6,450	00
	101,353	20			81,725	00
2. Smuld .....	0	00			0	00
			101,353	20	81,725	00
Salg af Tjære og andre Biprodukter:						
1. Tjære:						
230,595 kg .....	16,599	15				
64,000 - Beholdning d. 31/3 1940 .....	7,680	00				
294,595 kg .....	24,279	15				
53,000 - Beholdning d. 1/4 1939 .....	3,180	00				
241,595 kg .....	21,099	15			12,000	00
2. Gasvand .....	0	00			0	00
			21,099	15	12,000	00
Maalerleje .....			0	00	0	00
Leje af Stegeovne .....			3,607	15	3,840	00
Andre Indtægter .....			854	65	298	00
Ialt Indtægt...			450,145	37	391,150	00
<b>2. Udgift:</b>						
Lønninger:						
1. Bestyreren .....	6,527	00			6,462	00
2. Opkrævning .....	5,584	02			4,800	00
3. Arbejdsløn:						
a. Pensionsberettigede Arbejdere ...	38,038	09				
b. Andre — ...	24,906	96				
	62,945	05			62,744	00
4. Maaleraflæsning .....	2,634	66			3,000	00
			77,690	73	77,006	00
Tilskud til Pensionsfond (og direkte udbetalte Pensioner):						
Tilskud til Pensionsfond .....	2,921	66			2,800	00
Understøttelser .....	376	00			510	00
Dyrtilstillæg til pensionerede Funktionærer .....	257	30			240	00
			3,554	96	3,550	00
Transport ...			81,245	69		

## Regnskab 1939—40.

## Bilag Nr. 4

(Fortsættelse)

	Regnskab		Overslag	
	Kr.	Ø.	Kr.	Ø.
<b>Driften. Gasværket. (Fortsættelse.)</b>				
Transport ...			81,245	69
c. Forsikring, Skatter og Afgifter .....			1,254	88
				1,500
d. Kontorhold (herunder Tilskud til Byens Bestyrelse):				
Regnskabsførelse .....	14,000	00		14,000
Teknisk Assistance .....	2,000	00		2,000
Kontorhjælp .....	2,583	00		2,220
Kontorholdsudgifter .....	2,287	92		1,500
			20,870	92
e. Kul, Olie m. v.:				
4,525,693 kg Kul .....	190,619	02		160,800
Olie etc. ....	6,788	01		
Twist etc. ....	335	60		
Myremalm .....	1,609	40		
Vand .....	6,029	00		13,000
Elektricitet .....	4,427	55		
Benzin .....	1,111	52		
Andre Udgifter .....	0	00		
			210,920	10
f. Vedligeholdelse af Bygninger og Plads:				
Ud- og indvendig Vedligeholdelse .....	1,355	53		
Ovnene .....	1,294	20		
			2,649	73
g. Vedligeholdelse af Maskiner og Inventar, derunder Maalere .....			13,739	94
h. Vedligeholdelse af Ledninger .....			10,569	07
i. Nyanskaffelser, der afholdes af Aarets Driftsindtægter:				
Maalere .....	12,409	95		6,000
Ledninger .....	18,685	74		
Refusion .....	6,272	85		
	12,412	89		5,000
Stegeovne .....	3,200	00		
Refusion .....	20	00		
	3,180	00		3,200
Andre Nyanskaffelser .....	5,887	97		5,000
			33,890	81
k. Andre Udgifter .....			3,244	17
l. Renter af Driftskapital .....			15,000	00
m. Renter af Anlægskapital .....			5,192	74
n. Afskrivning .....			20,494	04
o. Henlæggelser til Fornyelsesfond .....			5,000	00
			424,072	09
Ialt Udgift ...				373,462
				78
Indtægt .....			450,145	37
Udgift .....			424,072	09
Gasværkets Overskud ...			26,073	28
				17,687
				22

regnskab 1939—40.

## Bilag Nr. 5

Driften. Konto III B: Elektricitetsværket.	Regnskab Overslag			
	Kr.	Ø.	Kr.	Ø.
1. Indtægt:				
Elektricitet til Byens Belysning:				
Jævnstrøm 77,431 KWT .....	13,937	58	18,000	00
Vekselstrøm 5,199 — .....	935	82	1,260	00
			14,873	40
			19,260	00
Salg af Elektricitet:				
1. Belysning:				
Jævnstrøm 690,628 KWT ..... 277,200 77			369,250	00
Vekselstrøm 80,388 — ..... 30,590 60			25,935	00
			307,791	37
Fragaar Tilbagebetalinger .....			20	00
	307,771	37	395,185	00
2. Til Teknisk Brug:				
Jævnstrøm 635,796 KWT ..... 125,975 77			106,455	00
Vekselstrøm 578,356 — ..... 52,796 95			37,505	00
	178,772	72	143,960	00
3. Til Varme:				
Jævnstrøm 4,987 KWT ..... 501 10			450	00
Vekselstrøm 389 — ..... 41 56			160	00
	542	66	610	00
4. Salg af Strøm til andre Værker og Forsyningsselskaber m. fl. ....	170,066	78	122,724	96
5. Værkets Belysning: 13,605 KWT .....	3,401	25	5,000	00
6. Maalerleje .....	14,448	45	14,500	00
			675,003	23
Andre Indtægter .....			500	00
Salg af Fjernvarme .....			62,883	15
Leje af Fjernvarmemaalere .....			1,379	00
Overførsel fra 1938—39 vedrørende ekstraordinært Ledningsarbejde .....			20,000	00
Ialt Indtægt...	774,638	78	740,914	96
2. Udgift:				
Lønninger:				
1. Bestyreren .....	7,677	00	7,612	00
2. Maskinmesteren .....	6,205	00	6,137	00
3. Udermestre .....	21,936	67	21,664	67
4. Kabelmester .....	6,277	00		
÷ Ref. fra Oplandet ... 1,761 61				
	4,515	39	5,212	00
5. Fyrbødere .....	14,040	00	13,836	00
6. Kabelmontør .....	4,757	47	4,587	00
Transport ...	59,131	53	59,048	67

Regnskab 1939—40.

Bilag Nr. 5

(Fortsættelse)

Driften. Elektricitetsværket. (Fortsættelse.)	Regnskab		Overslag			
	Kr.	Ø.	Kr.	Ø.		
Transport ...	59,131	53			59,048	6
7. Ekstra Arbejdere (Arbejds løn til Maskinarbejdere, Arbejds mænd og Hjælpefyrbødere) .....	58,587	14			53,100	0
8. Tilsyn .....	1,622	95			1,200	0
9. Opkrævning .....	4,171	18			3,500	0
			123,512	80	116,848	6
b. Tilskud til Pensionsfond (og direkte udbetalte Pensioner) .....			3,285	42	3,000	0
c. Forsikring, Skatter og Afgifter m. v. ....			5,812	12	6,600	0
d. Kontorhold (herunder Tilskud til Byens Bestyrelse) .....						
1. Kontorholdsudgifter .....	3,889	21			3,500	0
2. Regnskabsførelse paa Værket .....	2,926	00			3,000	0
3. Tilskud til Byens Bestyrelse .....	18,000	00			18,000	0
			24,815	21	24,500	0
e. Kul, Brændselolie, Smøreolie, Tvist m. v.: .....						
1. Brændselolie 1.373,476 kg .....	148,476	95			120,540	0
2. Kul 272,536 - } Kulafharpning 389,451 - }	23,209	81			15,300	0
3. Smøreolie .....	12,128	25			12,000	0
Tvist .....	577	75			800	0
Vand .....	1,331	50			1,550	0
Forskellige Udgifter .....	500	29			700	0
	14,537	79			15,050	0
	186,224	55				
Refusion .....	1,984	23				
			184,240	32	150,890	0
f. Køb af Elektricitet af S. O. E. (Opført under Salg til S. O. E.) .....			0	00	0	0
g. Vedligeholdelse af Bygninger og Plads .....			6,196	64	5,000	0
h. Vedligeholdelse af Maskiner og Inventar:						
1. Vedligeholdelse af Maskiner, Inventar og Tavler .....	28,840	56			22,500	0
2. Vedligeholdelse af Batteri (Anskaffelse af nye Elementkasser) .....	30,591	53			21,500	0
3. Vedligeholdelse af Maalere .....	1,848	93				
Refusion .....	14	41				
	1,834	52			5,500	0
			61,266	61	49,500	0
i. Vedligeholdelse af Ledningsnet .....	13,068	18				
Refusion .....	1,016	13				
			12,052	05	20,000	0

Transport ...

421,181 17

Regnskab 1939—40.

**Bilag Nr. 5**  
 (Fortsættelse)

	Regnskab		Overslag	
	Kr.	Ø.	Kr.	Ø.
<b>Driften. Elektricitetsværket. (Fortsættelse.)</b>				
Transport ...			421,181	17
Nyanskaffelser, der afholdes af Aarets Driftsindtægter:				
1. Maalere .....	9,089	15		
Refusion .....	122	00		
	8,967	15		8,000 00
2. Ledningsnet (herunder Henlæggelse til Brug ved Forstærkning af Kabelnettet 15,000 Kr.) .....	56,496	90		
Refusion .....	23,862	99		
	32,633	91		23,000 00
3. Andre Nyanskaffelser (Henlæggelse til senere Anskaffelse af Celleskiftere m. m.) .....	5,000	00		5,000 00
4. Nye Brændselsolietanke .....	15,718	15		15,000 00
5. Fjernvarmeanlæg .....	5,513	91		
			67,833	12
Andre Udgifter:				
1. Værkets Belysning og Opvarmning .....	5,146	61		
Refusion .....	6	60		
	5,140	01		7,500 00
2. Forskellige Udgifter .....	34,367	01		
Refusion .....	210	00		
	34,157	01		4,000 00
3. Vedligeholdelse af Gadebelysningsanlægget .....	4,176	14		
Refusion .....	178	48		
	3,997	66		3,000 00
			43,294	68
n. Renter af Driftskapital .....			10,000	00
o. Renter af Anlægskapital .....			35,665	93
p. Afskrivning .....			99,163	02
q. Henlæggelse til Fornyelsesfond .....			53,950	65
r. Leje af Matr. Nr. 238 m. fl. ....			1,967	16
s. Uerholdelige Restancer .....			0	00
				1,000 00
Ialt Udgift...			733,055	73
				683,618 27
Indtægt .....			774,638	78
Udgift .....			733,055	73
Elektricitetsværkets Overskud ...			41,583	05
				57,296 69

Regnskab 1939—40.

Bilag Nr. 1

Driften. Konto III C: Vandværket.	Regnskab		Overslag			
	Kr.	Ø.	Kr.	Ø.		
<b>1. Indtægt:</b>						
a. Vandafgift efter Assurance .....			13,128	44	12,800	0
b. Afgift af Vandhaner .....	113,749	34				
Tilbagebetaling .....	17	40				
			113,731	94	107,491	0
c. Vand til Husholdningsbrug efter Maaler .....			0	00	0	0
d. Afgift af Vandklosetter .....	42,620	48				
Tilbagebetaling .....	3	12				
			42,617	36	38,750	0
e. Maalerleje .....			1,634	20	1,500	0
f. Vand til Næringsbrug .....			65,162	85	57,750	0
g. Vand til Byggeforetagender .....			1,269	48	1,500	0
h. Andre Indtægter (herunder 700 Kr. for Vand til Brandvæsen, Gadevanding og Springvand m. m. og 240 Kr. for Leje af Areal ved Valbygaarden og i Holmstrup Mose) .....			3,190	20	2,000	0
			240,734	47	221,791	0
<b>2. Udgift:</b>						
a. Lønninger:						
1. Bestyreren .....	5,977	00			5,912	00
2. Undermester .....	4,880	00			4,812	00
3. Afløsning .....	4,809	84			4,500	00
4. Fyrbødere .....	8,410	00			8,274	00
5. Opkrævning .....	584	00			600	00
6. Anden Medhjælp .....	11,416	22			9,000	00
			36,077	06	33,098	00
b. Tilskud til Pensionsfond .....			1,050	00	1,400	00
c. Forsikring, Skatter og Afgifter m. v. ....			1,026	58	1,000	00
d. Kontorhold (herunder Tilskud til Byens Bestyrelse):						
1. Tilskud til Byens Bestyrelse for Regnskabsførelse .....	6,000	00			6,000	00
2. Teknisk Assistance .....	1,000	00			1,000	00
3. Kontorholdsudgifter .....	749	07			600	00
			7,749	07	7,600	00
e. Kul, Olie m. v. samt Belysning:						
289,000 kg Kul .....	11,249	00			9,625	00
165 hl Koks .....	422	50				
Olie og Tvist .....	116	64			700	00
Elektricitet .....	30,557	78			27,300	00
Sten og Grus .....	55	00			300	00
Benzin .....	692	60			600	00
	43,093	52				
Refusion .....	238	75				
			42,854	77	38,525	00
Transport ...			88,757	48		



Regnskab 1939—40.

**Bilag Nr. 6**

(Fortsættelse)

Driften. Vandværket. (Fortsættelse.)	Regnskab		Overslag			
	Kr.	Ø.	Kr.	Ø.		
Transport ...			88,757	48		
Vedligeholdelse af Bygninger .....			1,257	25	2,000	00
— - Maskiner og Inventar .....			11,801	61	9,000	00
— - Ledninger .....			12,857	19	11,000	00
Nyanskaffelser, der afholdes af Aarets Driftsindtægter:						
1. Maalere .....	2,814	75			2,000	00
2. Andre Nyanskaffelser .....	38,909	11				
Refusion .....	32,816	93				
	6,092	18			500	00
			8,906	93	2,500	00
Andre Udgifter .....			1,514	69	1,500	00
Renter af Driftskapital .....			1,800	00	1,800	00
Renter af Anlægskapital:						
Vedrørende ældre Laan .....	11,043	77			11,043	77
— Hjelpevandværket .....	29,478	60			29,478	60
			40,522	37	40,522	37
Afskrivning:						
Vedrørende gamle Vandværk .....	19,596	93			19,596	93
— Hjelpevandværket .....	29,000	00			29,000	00
			48,596	93	48,596	93
Henlæggelse til Fornyelsesfond .....			10,000	00	10,000	00
			226,014	45	208,542	30
Vandværkets Indtægt .....			240,734	47	221,791	00
— Udgift .....			226,014	45	208,542	30
Vandværkets Overskud ...			14,720	02	13,248	70

**Bilag Nr. 7**

Driften. Konto III D: Slagtehus og Kødkontrol.	Regnskab		Overslag			
	Kr.	Ø.	Kr.	Ø.		
1. Indtægt:						
Slagteafgift, derunder Betaling for Kontrol .....	25,550	00			29,950	00
Tilbagebetaling for Slagtning til Eksport .....	724	50			150	00
			24,825	50	29,800	00
Kontrolafgift .....			0	00	0	00
Andre Afgifter .....			0	00	0	00
Gødningssalg .....			0	00	0	00
Transport ...			24,825	50		

## Regnskab 1939—40.

## Bilag Nr. 7

(Fortsættelse)

	Regnskab		Overslag	
	Kr.	Ø.	Kr.	Ø.
<b>Driften. Slagtehus og Kødkontrol.</b>				
<b>(Fortsættelse.)</b>				
Transport ...			24,825	50
e. Andre Indtægter:				
Opkrævede Afgifter for Kvæg og Svin .....	48,364	90		
Indbetalt til Veterinærdirektoratet ...	48,364	90		
		0 00		
Udbetalt til Leverandører af Destruktionskreaturer .....	47,241	50		
Refusion fra Kød- og Kvægreguleringsudvalget m. fl. ....	47,241	50		
		0 00		
Refusion fra Kød- og Kvægreguleringsudvalget vedrørende Dyrlægekontrol .....	344	00		
Udbetalt til Dyrlægen .....	344	00		
		0 00		
Forskellige Indtægter:				
Fodring af Okser, Kalve etc. ....	185	50		
Vedrørende Destruktionskreaturer:				
Slagteafgift .....	459	00		
3 % af Salgssummen for Oksekroppe .....	391	04		
Udbetalt Dyrlæge With $\frac{1}{3}$ af Beløbet	130	34		
	260	70		
Veterinærdirektoratet:				
Vederlag for Opkrævning af Slagteafgifter .....	671	47		975 00
	1,391	17		
	1,576	67		
	1,576	67		975 00
Fragaar: Bidrag til Slagternes Assuranceforening		0 00		0 00
			1,576	67
			26,402	17
				975 00
				30,775 00
Ialt Indtægt ...				
<b>2. Udgift:</b>				
a. Lønninger:				
1. Dyrlægen .....	8,034	00		7,790 00
Vikar for Dyrlægen .....	65	00		600 00
2. Opsynsmanden .....	4,110	00		3,812 00
3. Arbejdsløn og Rengøring .....	4,610	74		5,000 00
4. Trikinundersøgelser .....	388	00		350 00
			17,207	74
				17,552 00
b. Tilskud til Pensionsfond (og direkte udbetalte Pensioner) .....			700	00
				700 00
c. Forsikring, Skatter og Afgifter m. v. ....			302	28
				325 00
d. Kontorhold (herunder Tilskud til Byens Bestyrelse 1,000 Kr.) .....			1,242	79
				1,250 00
Transport ...			19,452	81
				19,827 00

Regnskab 1939—40.

**Bilag Nr. 7**

(Fortsættelse)

	Regnskab		Overslag	
	Kr.	Ø.	Kr.	Ø.
<b>Driften. Slagtehus og Kødkontrol.</b> (Fortsættelse.)				
Transport ...			19,452	81
Brændsel og Belysning .....	3,086	81		
Refusion .....	68	75		
Vedligeholdelse af Bygninger .....			3,018	06
Vedligeholdelse af Maskiner og Inventar .....			1,949	76
Nyanskaffelser, der afholdes af Aarets Driftsindtægter .....			900	98
Andre Udgifter .....			0	00
Renter af Anlægskapital .....			2,477	36
Afskrivning .....			275	04
Henlæggelser til Fornyelsesfond .....			1,660	37
Vandforbrug .....			0	00
Bortkørsel af Gødning .....			2,571	60
Ialt Udgift ...			575	00
			32,880	98
Slagtehusets Indtægt .....			26,402	17
— Udgift .....			32,880	98
Slagtehusets Underskud ...			6,478	81
			30,775	00
			31,862	41
			1,087	41

**Bilag Nr. 8**

	Regnskab		Overslag	
	Kr.	Ø.	Kr.	Ø.
<b>Driften. Konto III E: Badeanstalten.</b>				
a. Indtægt:				
— folgte enkelte Billetter: 30,902 Stk. ....			14,891	80
— Abonnementskort: 287 <sup>8</sup> / <sub>12</sub> Stk. ....			2,615	75
			17,507	55
— Sæbe og Udleje af Badehætter og Haandæder .....			2,956	06
Ialt Indtægt ...			20,463	61
			20,800	00
b. Udgift:				
1. Lønninger:				
a. Bademesteren .....	4,477	00		
b. Badersken .....	2,038	04		
c. Medhjælp .....	4,569	93		
			11,084	97
2. Tilskud til Pensionsfond (og direkte udbetalte Pensioner) .....			205	00
3. Belysning .....			164	10
4. Vandafgift, Sæbe, Vask, Damp m. v. ....			8,995	62
Transport ...			20,449	69
			10,200	00
			205	00
			290	00
			9,250	00

## Regnskab 1939—40.

## Bilag Nr. 1

(Fortsættelse)

Driften. Badeanstalten. (Fortsættelse).	Regnskab		Overslag	
	Kr.	Ø.	Kr.	Ø.
Transport ...			20,449	69
5. Rengøring .....			0	00
6. Skatter, Afgifter og Forsikringer m. v. ....			148	39
7. Vedligeholdelse:				
a. Maskiner og Inventar .....	2,535	20		1,500
b. Bygninger .....	2,392	41		1,500
c. Fornyelse og Reparation af Linned .....		00		100
			4,927	61
8. Andre Udgifter .....			1,826	67
9. Renter .....			525	09
10. Afskrivning .....			678	13
Ialt Udgift ...			28,555	58
Indtægt .....			20,463	61
Udgift .....			28,555	58
Badeanstaltens Underskud ...			8,091	97
				5,136
				2

## Bilag Nr. 9

Driften. Konto III F: Militæretablissemeter.	Regnskab		Overslag	
	Kr.	Ø.	Kr.	Ø.
1. Kasernen:				
a. Indtægt:				
1. Lejeindtægt:				
a. Leje af Bøssmagerværksteder .....	132	16		
b. — - Kvarterer til Befalingsmænd, Kontorer etc. ....	7,676	00		
c. — - Depoter, Cykleskure m. m. ....	1,084	00		
d. — - Kvarterer til Underkorporaler og menige:				
52,217 Manddage à 17 Øre	8,876	89		
57,935 — à 20 —	11,587	00		
	20,463	89		
Yderligere Godtgørelse for				
52,217 Manddage				
à 6 Øre .....	3,133	02		
57,935 Manddage				
à 6 Øre .....	3,476	10		
	6,609	12		
	27,073	01		
e. Leje for Opstaldning af Heste .....	741	50		
			36,706	67
				32 332
				1
Transport ...			36,706	67

Regnskab 1939—40.

**Bilag Nr. 9. a**

(Fortsættelse)

Driften. Militæretablissementer. (Fortsættelse.)	Regnskab		Overslag			
	Kr.	Ø.	Kr.	Ø.		
Transport ...			36,706	67		
Andre Indtægter:						
a. Godtgørelse for Vognskure og Ammu- nitionsmagasin .....	902	94			902	94
b. Renter af Anskaffessummen for 4 Kakkelovne til Kasernen Kr. 1,910 20 og af et Beløb vedr. Installation af Ringeledning paa Kasernen Kr. 27 00 f. T. 1/4 1939—31/3 1940.....	106	55			107	55
			1,009	49	1,010	49
			37,716	16	33,342	65
b. Udgift:						
1. Bidrag til løbende Indkvarteringsudgifter:						
52,217 Manddage à 7 Øre .....	3,655	19			2,800	00
57,935 — à 9 — .....	5,214	15			1,080	00
	8,869	34			3,880	00
2. Vedligeholdelsesudgifter .....	6,551	03				
Afholdt af Reservefonden .....	757	87				
	5,793	16			3,036	22
3. Skatter og Afgifter .....	554	85			550	00
4. Andre Udgifter (Leje af Grunden).....	480	00			480	00
5. Renter af Anlægskapital .....	16,637	31			19,977	94
6. Afskrivning .....	5,381	50			5,418	49
			37,716	16	33,342	65
Ialt Konto III F ...			0	00	0	00

**Bilag Nr. 9 b**

Driften. Konto III G: Kvægtorvet.	Regnskab		Overslag			
	Kr.	Ø.	Kr.	Ø.		
1. Indtægt:						
Leje af Restauration m. m. ....	2,485	00			1,985	00
Leje af Vægtene .....	400	00			400	00
Stadepenge .....	15,476	80			13,500	00
Foderpenge .....	91	05			250	00
Andre Indtægter .....	291	70			200	00
			18,744	55	16,335	00
2. Udgift:						
Administration .....	1,000	00			1,000	00
Løn til Opsynsmand .....	3,683	56			3,700	00
Fourage .....	0	00			100	00
Vandafgift .....	554	35			300	00
Vedligeholdelse af Bygninger .....	580	01			1,500	00
Forsikring, Skatter og Afgifter .....	646	79			475	00
Renter af Anlægskapital .....	5,174	52			5,069	25
Afskrivning .....	1,606	90			1,606	90
Andre Udgifter .....	631	18			500	00
Kontorhold (herunder Tilskud til Byens Besty- relse) .....	691	89			700	00
Henlæggelse til Fornylsesfond .....	3,000	00			3,000	00
			17,569	20	17,951	15
Ialt Konto III G ...			1,175	35	1,616	15

Regnskab 1939—40.

Bilag Nr. 9

Driften. Konto III H: Vaskeriet.	Regnskab		Oversl.	
	Kr.	Ø.	Kr.	Ø.
<b>1. Indtægt:</b>				
a. Vask og Vedligeholdelse:				
Centralsygehuset .....	266,644	Stk. à 13 Øre	34,663	72
do. ....	168,356	— à 9 -	15,151	04
Forsørgelseshjemmet .....	2,810	— à 13 -	365	30
Badeanstalten .....	25,645	— à 9 -	2,308	05
Skolerne .....	12	— à 10 -	1	20
do. ....	14,682	— à 8 -	1,174	56
Biblioteket .....	428	— à 8 -	34	24
Kæmnerkontoret .....	725	— à 8 -	58	00
	<u>479,302</u>	Stk.		
			53,756	11
				57,123
b. Vask:				
De gamles Hjem .....	35,345	Stk. à 10 Øre	3,534	50
Tuberkulosestationen .....	415	— à 10 -	41	50
Forplejningshjemmet .....	2,371	— à 10 -	237	10
14. Bataillons Infirmeri ...	57	— à 40 -	22	80
do. ....	46	— à 30 -	13	80
do. ....	8,516	— à 10 -	851	60
14. Bataill. Kostforplejn.	3,477	— à 10 -	347	70
14. Bataillons 4. Komp. ...	1,225	— à 10 -	122	50
De offentlige Slagtehuse...	826	— à 10 -	82	60
Mælkelaboratoriet .....	17	— à 10 -	1	70
Socialkontoret .....	34	— à 10 -	3	40
	<u>52,329</u>	Stk.		
			5,259	20
				3,840
c. Reparation:				
De gamles Hjem .....	1,484	Stk. à 30 Øre	445	20
Forplejningshjemmet .....	52	— à 30 -	15	60
De offentlige Slagtehuse...	42	— à 30 -	12	60
Mælkelaboratoriet .....	7	— à 30 -	2	10
	<u>1,585</u>	Stk.		
			475	50
				420
d. Salg af Linned:				
De gamles Hjem .....			1,269	03
Centralsygehuset .....			37,048	64
Skolerne .....			17	60
Biblioteket .....			38	40
			38,373	67
			97,864	48
				700
				62,083
<b>2. Udgift:</b>				
a. Lønninger:				
Oldfruen .....			1,812	50
Syersker .....			6,626	49
Fyrbøderen .....			1,200	00
Medhjælp (herunder Kontorhold) .....			14,492	16
			24,131	15
				23,980
b. Ulykkesforsikring .....			52	05
				50
c. Brændsel, Elektricitet og Vand .....			10,632	62
				11,400
Transport ...			34,815	82

Regnskab 1939—40.

**Bilag Nr. 9 c**

(Fortsættelse)

	Regnskab		Overslag	
	Kr.	Ø.	Kr.	Ø.
<b>Driften. Vaskeriet. (Fortsættelse).</b>				
Transport ...			34,815	82
. Vaskemidler .....			5,162	62
. Indkøb af Linnedvarer .....			38,507	03
Vedligeholdelse:				
1. Bygninger (2% af 71,000 Kr.) .....	1,420	00		
2. Maskiner (8% af 29,000 Kr.) .....	2,320	00		
3. Nyanskaffelser .....	4,850	00		
			8,590	00
. Andre Udgifter .....			607	90
. Renter .....			4,750	00
Afskrivning .....			0	00
			92,433	37
Vaskeriets Indtægt .....			97,864	48
— Udgift .....			92,433	37
— Driftoverskud .....			5,431	11
Overført til Vaskeriets Beholdningskonto .....			5,431	11
Ialt Konto III H...			0	00

**Bilag Nr. 9 d**

	Regnskab		Overslag	
	Kr.	Ø.	Kr.	Ø.
<b>Driften. Konto III I: Kiosken paa Jernbanegade og Telefonkiosken paa Schweizerpladsen.</b>				
. Avis-Kiosken:				
a. Indtægt:				
1. Lejeindtægt .....	120	00		
b. Udgift .....	0	00		
			120	00
. Telefon-Kiosken:				
a. Indtægt:				
10% af Bruttoindtægten .....	384	57		
b. Udgift .....	0	00		
			384	57
Ialt Konto III I...			504	57

Regnskab 1939—40.

Bilag Nr. 9 e

	Regnskab		Overslag	
	Kr.	Ø.	Kr.	Ø.
<b>Driften. Konto III K:</b>				
<b>Den tidligere Realskole.</b>				
1. Indtægt:				
a. Husleje .....	7,840	00		7,840 00
b. Refusion for Varme .....	3,140	00		3,140 00
			10,980 00	10,980 00
2. Udgift:				
a. Bygningens Vedligeholdelse .....	461	39		500 00
b. Varmeanlæggets — .....	455	40		300 00
c. Inventariets — .....	44	20		100 00
d. Lønninger .....	943	26		950 00
e. Brændsel .....	1,373	39		2,300 00
f. Belysning .....	26	05		0 00
g. Forrentning .....	3,282	95		3,282 95
h. Afskrivning .....	1,641	48		1,641 48
i. Vandafgift, W. C.-Afgift etc. ....	120	35		200 00
k. Vedligeholdelse af Skolebygningen .....	0	00		400 00
l. Skatter og Afgifter .....	158	50		175 00
m. Andre Udgifter .....	33	75		100 00
			8,540 72	9,949 43
Ialt Konto III K...			2,439 28	1,030 57

Bilag Nr. 9 f

	Regnskab		Overslag	
	Kr.	Ø.	Kr.	Ø.
<b>Driften. Konto III L:</b>				
<b>Den lille Eksercerplads, Parcel af</b>				
<b>Matr. Nr. 50.</b>				
1. Indtægt:				
a. Militæret, Leje af 16,320 m <sup>2</sup> .....			281 07	281 07
2. Udgift:				
a. Leje af Arealet .....	177	51		177 51
b. Skatter og Afgifter .....	46	00		50 00
c. Andre Udgifter .....	0	00		53 56
			223 51	281 07
Ialt Konto III. L...			57 56	0 00



Regnskab 1939—40.

## Bilag Nr. 9 g

Driften. Konto III M: Bildsø Skov.	Regnskab		Overslag	
	Kr.	Ø.	Kr.	Ø.
Indtægt:				
Salg af Skoveffekter .....			2,715	94
				2,500
00				
Udgift:				
a. Arbejdsløn ved Skovhugst og til Kultivering samt Tilsyn .....	1,749	56		
				2,200
00				
b. Vedligeholdelse af Nødtørftshuse og Veje samt Grøfter m. m. ....	474	20		
				600
00				
c. Skatter og Afgifter .....	454	41		
				475
00				
d. Andre Udgifter .....	43	03		
				100
00				
			2,721	20
				3,375
				00
Ialt Konto III. M...			÷ 5	26
				÷ 875
				00

## Bilag Nr. 10

Driften. Konto IV: Afgifter af fast Ejendom.	Regnskab		Overslag	
	Kr.	Ø.	Kr.	Ø.
Faste årlige Afgifter, som ved Salg af kommunale Ejendomme er paalagt disse .....			2	00
				2
00				
Grundafgifter .....			0	00
				0
00				
Bygafgift i Henhold til Forordning af 18. Oktober 1811 .....			3,646	54
				3,643
20				
Rekognition .....			6	88
				30
00				
Andre Afgifter .....			35	35
				24
22				
Ialt Konto IV...			3,690	77
				3,699
				42

## Bilag Nr. 11

Driften. Konto V: Afgifter og endelser i Henhold til Næringsloven m. fl. Love.	Regnskab		Overslag	
	Kr.	Ø.	Kr.	Ø.
Afgifter for Næringsbreve i H. t. § 4 i Næringslov af 28. April 1931. ....			2,344	00
				3,500
00				
Andel i Afgift paa Omsætning af stærke Drikke (§ 23 i Lov Nr. 83 af 22 Marts 1930, jfr. Lov Nr. 188 af 23. Juni 1932) .....			32,213	72
				29,000
00				
Afgifter i H. t. Beværterloven:				
a. Billard m. m. ....	160	00		
				150
00				
b. For Till. til senere Lukketid .....	3,150	00		
				3,000
00				
c. Restaurationer med udvidet Underholdning .	1,250	00		
				1,000
00				
			4,560	00
				4,150
				00
Transport ...			39,117	72

Regnskab 1939—40.

**Bilag Nr. 11**

(Fortsættelse)

	Regnskab		Overslag	
	Kr.	Ø.	Kr.	Ø.
<b>Driften. Afgifter og Kendelser i H. t. Næringsloven m. fl. Love. (Fortsættelse).</b>				
Transport ...			39,117	72
4. Bøder i H. t. Næringslovens § 95 .....			0	00
5. Indtægt iflg. Lov af 1. Marts 1889 om Handelsregistre .....			60	00
6. Afgift af Hunde i H. t. Lov Nr. 164 af 18. Maj 1937 .....	7,716	30		
Fragaar Udgifter .....	10	20		
			7,706	10
7. Kommunens Andel af Forlystelsesskat .....			26,588	39
8. Kommunens Andel af Afgift for Biografteaterbevillinger .....			0	00
9. Gebyr for Oplysning fra Folkeregistret .....			154	45
10. Stادهpenge .....			502	88
11. Afgifter af Motorkøretøjer m. m. ....				
a. Andel i Afgift af Motorkøretøjer og Benzinafgift (Lovbekg. No. 123 af 23. Marts 1932 § 9, 4. Stk.) og Andel i Omsætningsafgift af Motorkøretøjer (Lov Nr. 196 af 15. Juli 1927) .....	70,284	04		
b. Tilskud fra Vejfonden i H. t. § 9, 2. Stk. i Lov af 23. Marts 1932 .....	0	00		
c. Tilskud til særlige Vejarbejder i H. t. § 9, 3. Stk., i Lov af 23. Marts 1932 .....	0	00		
d. Tilskud til Foranstaltninger til Sikring af Færdsel ved Vejkryds i H. t. Lov af 1. Februar 1930 .....	0	00		
Ialt...	70,284	04		
Heraf oplagt til senere Forbrug .....	70,284	04		
			0	00
12. Afgift af Spil ved Væddeløb o. lign. ....			56	83
13. Gebyrer for Udskrift af Ægteskabsbogen .....			12	00
Ialt Konto V....			74,198	37
			63,000	00
			63,000	00
			0	00
			0	00
			0	00
			67,400	00

**Bilag Nr. 12**

	Regnskab		Overslag	
	Kr.	Ø.	Kr.	Ø.
<b>Driften. Konto VI: Tilskud fra den fælleskommunale Udligningsfond og fra Staten.</b>				
<b>A. Tilskud fra den fælleskommunale Udligningsfond:</b>				
1. Tilskud til delvis Dækning af Kommunens Udgifter i H. t. Lov om offentlig Forsorg ...	180,864	00		
Transport ...	180,864	00		

Regnskab 1939—40.

**Bilag Nr. 12**

(Fortsættelse)

	Regnskab		Overslag	
	Kr.	Ø.	Kr.	Ø.
<b>Driften. Tilskud fra den fælleskommunale Udligningsfond og fra Staten.</b>				
Transport ...	180,864	00		
2. Tilskud til delvis Dækning af Kommunens Udgifter i H. t. Lovgivningen om mellemkommunal Refusion for visse Arbejdsløshedsudgifter .....	0	00		
3. Tilskud til delvis Dækning af Kommunens Udgifter til Invalide- og Aldersrenter .....	75,923	00		
4. Tilskud til delvis Dækning af Kommunens Udgifter til Skolevæsen .....	91,783	00		
5. Tilskud til Nedbringelse af Kommunens Udgifter til Drift af Sygehuse .....	46,614	00		
6. Tilskud af Udligningsfondens Midler til særlig vanskeligt stillede Kommuner i H. t. Lovens § 6. ....	0	00		
			395,184	00
3. Tilskud fra Staten i H. t. § 79 i Lov om offentlig Forsorg .....			0	00
			395,184	00
Overført til Bilag 17 m. fl. ....			395,184	00
Ialt Konto VI...			0	00

**Bilag Nr. 13**

	Regnskab		Overslag	
	Kr.	Ø.	Kr.	Ø.
<b>Driften. Konto VII: Koncessionsafgifter.</b>				
Afgift af Kiosker .....		0 00	0	00
Afgift af Benzintankanlæg .....	1,713	70	2,000	00
Afgift af Ruteautomobiler .....		0 00	0	00
Ialt Konto VII...	1,713	70	2,000	00

**Bilag Nr. 14**

	Regnskab		Overslag	
	Kr.	Ø.	Kr.	Ø.
<b>Driften. Konto VIII: Forskellige andre Indtægter.</b>				
Bøder, herunder Skattebøder .....	140	00	3,000	00
Skolemulkter .....	÷ 19	32	50	00
Gebyrer i H. t. Bygningslovgivningen .....	0	00	0	00
Andre Indtægter (W. C.-Attester) .....	602	00	650	00
Kursgevinst ved Indkøb af Obligationer til Afdrag paa Gæld .....	0	00	0	00
Procenter af Købesummer for faste Ejendomme ...	6,456	12	6,000	00
Ialt Konto VIII...	7,178	80	9,700	00

Regnskab 1939—40.

Bilag Nr. 15 A

Driften. Konto IX A:  
Paalignede Skatter.

	Regnskab		Overslag	
	Kr.	Ø.	Kr.	Ø.
1. Ejendomsskatter:				
a. Kommunal Grundskyld .....			73,701	84
b. Kommunal Ejendomsskyld .....			118,722	87
c. Kommunal Dækningsafgift .....			3,393	84
d. Kommunens Andel i Grundstigningsskyld i H. t. Lov Nr. 202 af 20. Maj 1933 § 17 .....			896	16
			196,714	71
			195,750	00
2. Skat af Aktieselskaber .....	63,068	72		
Fragaar: Andre Kommuners Andel .....	5,616	51		
			58,000	00
			6,000	00
			52,000	00
3. Skat til Kommunen som Erhvervskommune .....			29,438	11
			19,000	00
4. Personlig Kommuneskat:				
a. Hovedligning .....	1,157,112	70		
b. Tillægsligning .....	35,830	32		
	1,192,943	02		
			1,162,421	21
			30,000	00
			1,192,421	21
Fragaar:				
Uerholdelige m. m.:				
For 1937—38 .....	3	70		
- 1938—39 .....	46,492	01		
- 1939—40 .....	208	28		
	46,703	99		
			65,000	00
			1,127,421	21
5. Indgaaede afskrevne Skatter for tidligere Aar (herunder Efterbetaling m. v.) .....	13,834	67		
Fragaar: Tilbagebetalinger i H. t. Dom eller Kendelser m. v. ....	0	00		
			0	00
			0	00
			13,834	67
			0	00
Ialt Konto IX A. ....			1,443,678	73
			1,394,171	21

Bilag Nr. 15 B

Driften. Konto IX B: Vederlag for  
Oprævning af Skatter og Afgifter  
til Staten og af fælleskommunale  
Skatter.

	Regnskab		Overslag	
	Kr.	Ø.	Kr.	Ø.
1. Vederlag for Oprævning af Indkomst- og Formueskat til Staten:				
a. Vederlag for Oprævning af Indkomst- og Formueskat i H. t. § 38 i Lov Nr. 149 af 10. April 1922 .....	6,124	10		
			5,500	00
b. Vederlag for Oprævning af Forhøjelse af Indkomstskatten til Staten i H. t. § 10 i Lov Nr. 188 af 20. Maj 1933 med flere Love .....	660	52		
			500	00
Transport ...	6,784	62		
			6,000	00

Regnskab 1939—40.

**Bilag Nr. 15 B**  
(Fortsættelse)

	Regnskab		Overslag	
	Kr.	Ø.	Kr.	Ø.
<b>Driften. Vederlag for Opkrævning af Skatter og Afgifter til Staten og af fælleskommunale Skatter. (Fortsættelse.)</b>				
Transport...	6,784	62		6,000 00
c. Vederlag for Opkrævning af overordentlig Indkomstskat til Staten i H. t. Lov Nr. 107 af 18. Marts 1938, jfr. Lov Nr. 99 af 15. Marts 1939 .....	942	97		
d. Vederlag for Opkrævning af Forhøjelse af Indkomst- og Formueskatten til Staten for Skatteåret 1939—40 (Lov Nr. 378 af 30. Oktober 1939) .....	2,435	96		
			10,163	55 6,000 00
2. Vederlag for Opkrævning af Ejendomsskyld, Grundskyld og Grundstigningsskyld til Staten ...			571	10 500 00
3. Vederlag for Opkrævning af fælleskommunal Indkomst- og Formueskat:				
a. 4% af den udskrevne Indkomstskat .....	8,484	97		8,000 00
b. 1¼% af den udskrevne Formueskat .....	333	40		250 00
Ialt...	8,818	37		8,250 00
Fraaar: Tab ved Afskrivning af uerholdelige fælleskommunale Indkomst- og Formueskatter .....	0	00		4,000 00
			8,818	37 4,250 00
f. Vederlag for Opkrævning af fælleskommunale Ejendomsskatter .....			1,539	72 1,400 00
Ialt Konto IX B...			21,092	74 12,150 00

**Bilag Nr. 16****Driften. Konto XI:  
Byens Bestyrelse i Almindelighed.**

	Regnskab		Overslag	
	Kr.	Ø.	Kr.	Ø.
<b>1. Lønninger:</b>				
a. Borgmesteren .....	6,000	00		6,000 00
b. Kontorchefen .....	9,577	00		9,512 00
c. Byraadssekretæren .....	6,383	50		6,287 00
d. Kommunebogholderen .....	7,208	50		7,112 00
e. Kommunekasserersken .....	4,871	00		4,808 00
f. Stadsingeniøren .....	9,177	00		9,112 00
g. Fuldmægtige .....	11,817	00		11,624 00
h. Assistenten .....	37,326	50		36,588 00
i. Kontorister og anden Medhjælp .....	24,816	71		22,476 00
k. Raadstuebudet .....	3,725	00		3,640 00
l. Medhjælp for Stadsingeniøren .....	4,200	00		4,200 00
			125,102	21 121,359 00
<b>2. a. Tilskud til Pensionsfonden (og direkte udbetalte Pensioner (Understøttelser)):</b>				
1. Tilskud til Pensionsfonden og Understøttelser .....	3,597	75		3,724 00
2. Tilskud til Livsforsikringspræmier .....	2,176	77		1,579 81
	5,774	52		5,303 81
Transport ...	5,774	52	125,102	21 5,303 81

## Regnskab 1939—40.

## Bilag Nr. 16

(Fortsættelse)

Driften. Byens Bestyrelse i Almindelighed. (Fortsættelse.)	Regnskab		Overslag			
	Kr.	Ø.	Kr.	Ø.		
Transport ...	5,774	52	125,102	21	5,303	81
b. Lovpligtig Ulykkesforsikring etc. ....	128	35			200	00
			5,902	87	5,503	81
3. Udgifter ved Skatters Paaligning og Opkrævning:						
a. Lønninger:						
1—5. Lønninger til Kontorpersonale (se 1 b-i).						
6. Skatteopkræverne .....	8,331	11			8,824	00
7. Pantefogden .....	5,843	83			5,212	00
	14,174	94			14,036	00
b. Annoncer .....	594	32			600	00
c. Papir, Porto og Telefon .....	3,186	22			2,300	00
d. Udgifter ved Ligningskommissionens Møder (herunder Formandens Kontorhold 500 Kr.) ...	1,347	35			1,250	00
e. Uforudsete Udgifter .....	1,251	07			1,400	00
g. Gebyrer m. m. i Anledning af Udpantning (Gebyrer 2,945,50, Kørsel 198,00) .....	3,143	50			2,450	00
	23,697	40			22,036	00
Fragaar:						
Pantegebyrer eller andre Gebyrer m. m. ....	6,399	14			4,600	00
			17,298	26	17,436	00
4. Kontorholdsudgifter:						
a. Borgmesterkontoret .....	2,094	10			1,100	00
b. Kæmnerkontoret .....	6,329	76				
Refusion .....	496	61				
	5,833	15			5,000	00
c. Folkeregistrets Førelse .....	1,042	60			900	00
d. Stadsingeniørens Kontorholdsudgifter .....	3,148	33			1,000	00
			12,118	18	8,000	00
5. Administrationsbygning:						
a. Vedligeholdelse af Inventar .....	309	00			500	00
b. Renholdelse .....	2,611	75			2,560	00
c. Belysning og Brændsel .....	2,178	15			1,800	00
d. Skatter og Afgifter .....	0	00			0	00
e. Andre Udgifter .....	2,970	88			2,000	00
f. Forrentning .....	0	00			0	00
g. Afskrivning .....	0	00			0	00
h. Husleje .....	6,193	09				
Refusion .....	708	33				
	5,484	76			6,200	00
			13,554	54	13,060	00
6. Andre Udgifter:						
a. Fejltællingspenge .....	200	00			200	00
b. Forskelligt:						
1. Avertissementer og Tryksager ...	6,631	35				
Refusion .....	1	10				
	6,630	25			8,500	00
Transport ...	6,630	25	200	00	173,976	06

Regnskab 1939—40.

## Bilag Nr. 16

(Fortsættelse)

Driften. Byens Bestyrelse i Almindelighed. (Fortsættelse.)	Regnskab				Overslag	
	Kr.	Ø.	Kr.	Ø.	Kr.	Ø.
Transport ... 6,630 25	200	00	173,976	06	8,500	00
2. Forskellige Udgifter .....	989	28			1,100	00
3. De komm. Revisorer til Med- hjælp til Talrevision .....	800	00			800	00
4. Telefon til Byrådsmedlemmer .	1,112	50			1,500	00
5. Revisionsforanstaltninger .....	1,400	00			1,000	00
6. Udgifter i Anledning af Ratione- ring .....	2,952	11				
	13,884	14			12,900	00
c. Tilsyn med Arkiv .....	300	00			300	00
			14,384	14	13,400	00
			188,360	20	178,758	81
7. Fragaar Indtægter:						
Tilskud fra Gasværket .....	16,000	00			16,000	00
— - Vandværket .....	7,000	00			7,000	00
— - Elektricitetsværket .....	18,000	00			18,000	00
— - Slagtehuset .....	1,000	00			1,000	00
— - Kvægtorvet .....	500	00			500	00
— vedr. Kloakudvidelserne .....	433	82			200	00
— fra Brolægningsvæsenet (Bilag 23) m. m. Stadsingeniørens Medhjælp .....	4,200	00			4,200	00
			47,133	82	46,900	00
Ialt Konto XI...			141,226	38	131,858	81

## Bilag Nr. 17

Driften. Konto XII: Udgifter i Henhold til Lov om offentlig Forsorg af 20. Maj 1933, jfr. Lov Nr. 101 af 14. April 1937 og Lov Nr. 121 af 7. Maj 1937.

## A. Administrationsudgifter.

## 1. Honorarer og Lønninger:

- a. Honorar til det sociale Udvalgs Formand (§ 27, Stk. 1) .....
- b. Lønning til Socialinspektør .....
- c. — - Fuldmægtig .....
- d. — - Assistent .....
- e. — - Undersøger .....
- f. Medhjælp .....

Tilsammen ...

Transport ...

Driften. Konto XII: Udgifter i Henhold til Lov om offentlig Forsorg af 20. Maj 1933, jfr. Lov Nr. 101 af 14. April 1937 og Lov Nr. 121 af 7. Maj 1937.	Regnskab				Overslag	
	Kr.	Ø.	Kr.	Ø.	Kr.	Ø.
	1,200	00			1,200	00
	6,608	50			6,512	00
	5,283	50			5,187	00
	3,908	50			3,812	00
	3,933	16			3,812	00
	16,583	24			16,365	00
			37,516	90	36,888	00
			37,516	90		

Regnskab 1939—40.

Bilag Nr. 17

(Fortsættelse)

	Regnskab		Overslag	
	Kr.	Ø.	Kr.	Ø.
<b>Driften. Udgifter i Henhold til Lov om offentlig Forsorg af 20. Maj 1933.</b>				
(Fortsættelse.)				
Transport ...			37,516	90
2. a. 1. Tilskud til Pensionsfond (og direkte udbetalte Pensioner) .....	523	75		523 75
2. Tilskud til Livsforsikringspræmier .....	212	00		212 00
b. Ulykkesforsikring .....	39	76		50 00
Tilsammen...			775	51 785 75
3. Udgifter ved det sociale Udvalg og Socialkontoret:				
a. Kontorholdsudgifter (Tryksager, Telefon, Gebyrer for Giroudbetalinger m. v.) .....	8,432	39		6,000 00
b. Renholdelse af Kontorlokaler .....	1,119	69		1,200 00
c. Belysning .....	47	55		100 00
d. Forrentning .....	0	00		0 00
e. Afskrivning .....	0	00		0 00
f. Husleje og Varme .....	4,900	00		4,900 00
g. Andre Udgifter .....	2,864	86		1,800 00
Tilsammen...			17,364	49 14,000 00
4. Dagpenge og Befordringsudgifter (Tjenesterejser) .....			53	00 100 00
Ialt Konto XII. A....			55,709	90 51,773 75
<b>B. Børneværn, Underholdsbidrag m. v.</b>				
1. Børneværn. Udgifter ved Børneværnsforanstaltninger i Henhold til Forsorgslovens Af-snit II (herunder forebyggende Foranstaltninger).				
a. Udgifter, som er Genstand for Statsrefusion m. v.				
1. Udgifter ved Børneværnsforanstaltninger overfor Børn, der ikke har dansk Indfødsret, og for hvem Staten refunderer $\frac{7}{10}$ i H. t. Forsørgelsesbevis eller Socialministeriets Bestemmelse.				
a. Udgift .....	948	00		1,200 00
b. Fragaar:				
1. Forskudsvis udb. Overøvrighedsbidrag og Refusion fra bidragspligtige ...	168	00		168 00
2. Refusion fra Udlandet .....	0	00		0 00
Rest ...	168	00		168 00
c. Heri fragaar: Statens Andel ( $\frac{7}{10}$ ) heraf .....	546	00		722 40
Tillæg i H. t. Landsnævnet for Børneforsorgs Resolution: $\frac{7}{10}$ af 245,35 .....	171	75		
	717	75		309 60
Transport ...	62	25	55,709	90



egnskab 1939—40.

**Bilag Nr. 17**

(Fortsættelse)

**Driften. Udgifter i Henhold til Lov om offentlig Forsorg af 20. Maj 1933.**

(Fortsættelse.)

	Regnskab		Overslag			
	Kr.	Ø	Kr.	Ø		
Transport ...	62	25	55,709	90		
2. Udgifter ved Børneværnsforanstaltninger over for Børn, for hvem Staten yder fuld Refusion i H. t. §§ 18, Stk. 2, 20, Stk. 4. 64, Stk. 1, Nr. 3 d, og 65 samt § 335, Stk. 2:						
a. Udgift .....	0	00				0 00
b. Fragaar:						
1. Forskudsvis udbetalte Overøvrighedsbidrag og Refusion fra bidragspligtige...	0	00				0 00
2. Refusion fra Udlandet .....	0	00				0 00
		0 00				0 00
Rest ...	0	00				0 00
c. Heri fragaar: Fuld Statsrefusion af Resten .....	0	00				0 00
Til Rest ...	0	00				0 00
Ialt Konto XII B. 1. a. ...			62	25		309 60
b. Udgifter, som er Genstand for mellemkommunal Refusion m. v., efter Fradrag af Bidrag .....			15,989	92		16,000 00
2. a. Forskudsvis udbetalte Underholdsbidrag m. v. til Børn uden for Ægteskab (§§ 182—208 og 235—236) .....	39,518	90				45,000 00
Fragaar: Refusion fra bidragspligtige .....	16,167	54				20,000 00
Til Rest ...	23,351	36				25,000 00
b. Udbetalte Bidrag i Tilfælde, hvor flere ved Faderskabssagen er anset som bidragspligtige (§ 30 i Lov Nr. 131 af 7. Maj 1937 om Børn uden for Ægteskab) .....	0	00				0 00
Ialt (a+b) ...	23,351	36				25,000 00
Fragaar: Fuld Statsrefusion .....	23,351	36				25,000 00
Til Rest Konto XII B. 2. ...			0	00		0 00
3. Forskudsvis udbetalte Underholdsbidrag m. v. til Børn i Ægteskab (§§ 209—218 og 237) ...	31,633	23				25,000 00
Fragaar:						
Refusion fra bidragspligtige .....	3,041	67				5,000 00
Fuld Statsrefusion .....	28,591	56				20,000 00
Ialt fragaar ...	31,633	23				25,000 00
Til Rest Konto XII B. 3. ...			0	00		0 00
Transport ...			71,762	07		

Regnskab 1939—40.

Bilag Nr. 17

(Fortsættelse)

	Regnskab		Overslag	
	Kr.	Ø.	Kr.	Ø.
<b>Driften. Udgifter i Henhold til Lov om offentlig Forsorg af 20. Maj 1933.</b> (Fortsættelse.)				
Transport ...			71,762	07
4. Bidrag til Børn af Enker og Enkemænd samt til forældreløse Børn (§§ 219—230):				
a. Udgift .....	23,072	92		22,400 00
b. Fragaar: Statstilskud, $\frac{4}{7}$ af det samlede Beløb .....	13,184	53		12,800 00
Til Rest Konto XII B. 4. ...			9,888	39
				9,600 00
<b>C. Hjælp i særlige Tilfælde (Særhjælp) (§§ 231—291) m. v.:</b>				
1. Udgifter, som er Genstand for Statsrefusion:				
a. Forskudsvis Udbetaling af Statens Udgifter til sindssyge, aandssvage, Epileptikere, vanføre eller lemlæstede, talelidende, blinde og døvstumme inden deres Optagelse paa Anstalt og i Anledning af deres Udskrivning derfra (§§ 69—70):				
1. Sindssyge .....	566	40		1,000 00
2. Aandssvage .....	0	00		200 00
3. Epileptikere .....	0	00		200 00
4. Vanføre eller lemlæstede .....	0	00		0 00
5. Talelidende .....	0	00		0 00
6. Blinde .....	0	00		0 00
7. Døvstumme .....	0	00		0 00
Ialt ...	566	40		1,400 00
8. Fragaar: Refusion fra understøttede eller fra forsørgelses- eller bidragspligtige .....	0	00		0 00
Til Rest ...	566	40		1,400 00
9. Fragaar: Fuld Statsrefusion af Resten	566	40		1,400 00
Til Rest ...			0	00
				0 00
b. Offentlig eller vederlagsfri Behandling af Tuberkulose, epidemiske, smitsomme eller veneriske Sygdomme (§ 269, § 262, Stk. 3, 2. Punkt, Lov af 12. Marts 1918, Lov Nr. 138 af 30. Marts 1906) .....	11,666	20		10,000 0
Fragaar: Statsrefusion i H. t. Lov Nr. 137 af 2. Maj 1934, jfr. Bek. af 14. Marts 1939 ...	11,666	20		10,000 0
	0	00		0 0
Ikke refunderede Udgifter for 1938—39 .....	1	65		
Transport ...	1	65	81,650	46

Regnskab 1939—40.

Bilag Nr. 17

(Fortsættelse)

**Driften. Udgifter i Henhold til Lov om offentlig Forsorg af 20. Maj 1933.**

(Fortsættelse.)

	Regnskab		Overslag	
	Kr.	Ø.	Kr.	Ø.
Transport ...	1	65	81,650	46
c. Hjælp til Militærpersoner og til forliste Søfolk (§§ 281 og 283):				
1. Udgift .....	11,345	24		200 00
2. Fragaar: Statsrefusion, $\frac{4}{7}$ af Beløbet .....	6,483	00		200 00
	4,862	24		0 00
d. Offentlig Skolebespisning m. m. (§§ 285—288) .....	11,744	92		12,500 00
Fragaar: Statens Tilskud (§ 288, Stk. 2), anslaaet til .....	1,400	00		
÷ For meget beregnet Statstilskud for 1938—39 .....	119	00		
	1,281	00		1,500 00
	10,463	92		11,000 00
Ialt Konto XII C. 1. ...			15,327	81 11,000 00
2. Udgifter, som er Genstand for mellemkommunal Refusion m. v.:				
a. Optagelse paa Sygehus eller kommunalt Fødehjem (§ 234) .....	0	00		300 00
Fragaar: Refusion fra betalingspligtige .....	0	00		0 00
	0	00		300 00
b. Hjælp til fødende Arbejdersker, jfr. Fabrikloven af 29. April 1913, § 29, Stk. 1, og Bageriloven af 9. Juni 1920, § 11, Stk. 1 (§ 238) .....	0	00		0 00
c. Hjælp til Sødmælk til ammende Mødre (§ 239) .....	561	54		600 00
d. Fortsat Sygekassehjælp (§§ 241—246) ...	6,310	75		12,000 00
e. Hjælp til kronisk syge (§§ 247—250) ...	16,551	44		14,000 00
f. Sindssyge og deres Familier (§§ 252—253) .....	0	00		300 00
g. Aandssvage (§ 254) .....	0	00		200 00
h. Epileptikere (§ 255) .....	404	00		300 00
i. Vanføre eller lemlæstede (§ 256) .....	729	70		1,000 00
k. Talelidende (§ 257) .....	96	10		100 00
l. Blinde og deres Familier (§§ 258—259) .....	0	00		200 00
m. Døve (§§ 260—261) .....	0	00		100 00
n. Forsorg i Anledning af Tuberkulose, Lupus, Kræftskaar, Kræftsvulster eller andre ondartede Svulster for Patienter med deres Familier (§§ 262—265) .....	20,790	77		12,000 00
o. Udgifter til Kur og Pleje ved Behandlingen af Fnat (§ 269, jfr. § 64, Stk. 2, Nr. 2, Pkt. 2, og Lov Nr. 138 af $\frac{10}{6}$ 1915, § 35) .....	714	00		300 00
Transport ...	46,158	30	96,978	27 41,400 00

Regnskab 1939—40.

**Bilag Nr. 17**

(Fortsættelse)

**Driften. Udgifter i Henhold til Lov om offentlig Forsorg af 20. Maj 1933.**

(Fortsættelse.)

	Regnskab		Overslag			
	Kr.	Ø.	Kr.	Ø.		
Transport ...	46,158	30	96,978	27	41,400	00
p. Midlertidig Hjælp (§ 270) .....	450	00			300	00
q. Medicin m. v. (§ 272) .....	19,429	26			15,000	00
r. Kommunal Sygepleje (§ 274):						
1. alene til trængende (§ 274, Stk. 1) .....	862	00				
2. saavel til trængende som til ikke trængende (§ 274, Stk. 4) .....	9,173	52				
	10,035	52			7,500	00
s. Rejsseudgifter til Rigshospitalet (§ 275)...	976	80			500	00
t. Hjælp i Anledning af Ulykkestilfælde (§ 276) .....	489	00			300	00
u. Hjælp i Anledning af Hustrus Indlæggelse paa Sygehus (§ 277) .....	60	00			300	00
v. Hjælp til Stifbørn (§ 280) .....	0	00			0	00
w. Læge-, Sygehus- samt Jordemoderkørsel til trængende (§ 291, jfr. § 334, Nr. 14)	185	98			200	00
Ialt Konto XII C. 2. ...			77,784	86	65,500	00
3. Udgifter, som ikke er Genstand for Refusion fra Staten eller Refusionsforbundet m. v.:						
a. Jordemoderhjælp (§§ 231—232) 719 10					450	00
Fragaar: Refusion fra betalingspligtige (§ 232, Stk. 2) .....					50	00
	665	14			400	00
b. Lægehjælp og i visse Tilfælde Tandlægebehandling (§ 271) .....	4,165	60			3,000	00
c. Begravelse (§ 278, jfr. § 57, Stk. 2) .....	7,795	30			5,200	00
d. Hjælp til husvilde (§ 279) .....	0	00			0	00
e. Forbigaaende og uforudseelige Trangstilfælde (§§ 289—290) .....	484	00			1,000	00
Ialt Konto XII C. 3. ...			13,110	04	9,600	00
4. Forskud paa Invaliderenter, Aldersrenter og midlertidig Hjælp til Børn af Enker og Enkemænd samt til forældreløse Børn, overført fra Afregningskonto til Særhjælp, jfr. Folkeforsikringslovens § 58 og Forsorgslovens § 227:						
1. Forskud paa Invaliderenter .....	1,068	75			300	00
2. Forskud paa Aldersrenter .....	0	00			300	00
3. Midlertidig Hjælp til Børn af Enker m. fl.	0	00			0	00
Ialt Konto XII C. 4. ...			1,068	75	600	00
5. Kontingenthjælp:						
1. Hjælp til Betaling af Sygekassekontingent og Invalidepræmie (F. F. § 15, Stk. 2), saafremt Hjælpen er ydet som Særhjælp	3,661	28			1,800	00
Transport ...	3,661	28	188,941	92	1,800	00

egnskab 1939—40.

**Bilag Nr. 17**

(Fortsættelse)

	Regnskab		Overslag			
	Kr.	Ø.	Kr.	Ø.		
<b>Driften. Udgifter i Henhold til Lov om offentlig Forsorg af 20. Maj 1933.</b> (Fortsættelse.)						
Transport ...	3,661	28	188,941	92	1,800	00
2. Hjælp til Betaling af Sygekassekontingent og Invalidepræmie (F. F. § 15, Stk. 2), saafremt Hjælpen er ydet som Kommunehjælp uden Tab af Valgret .....	16,443	53			20,000	00
3. Hjælp til Betaling af Sygekassekontingent og Invalidepræmie (F. F. § 15, Stk. 2), saafremt Hjælpen er ydet som Kommunehjælp med Tab af Valgret .....	2,447	45			2,700	00
4. Hjælp til Betaling af Sygekassekontingent Arbejdsløshedskasse og Fortsættelseskasse (A. L. § 13, Stk. 4) .....	2,804	72			2,500	00
Ialt Konto XII C. 5. ...			25,356	98	27,000	00
<b>Kommunehjælp (§§ 292—308):</b>						
1. Kommunehjælp uden Tab af Valgret og Valgbarhed .....	317,026	93			420,000	00
Fragaar: Refusion fra understøttede eller fra forsørgelses- eller bidragspligtige .....	20,281	50			10,000	00
Til Rest Konto XII D. 1. ...			296,745	43	410,000	00
2. Kommunehjælp med Tab af Valgret og Valgbarhed .....	65,409	03			78,500	00
Fragaar: Refusion fra understøttede eller fra forsørgelses- eller bidragspligtige .....	1,571	00			1,500	00
Til Rest Konto XII D. 2. ...			63,838	03	77,000	00
<b>Fattighjælp:</b>						
Udgift:						
1. Underholdshjælp m. v. ....	2,499	29			2,000	00
2. Taktmæssig Betaling for Ophold paa Forsørgelseshjem .....	6,331	50			6,361	25
3. Ophold paa Drankerasyl m. v. ...	2,578	27			638	75
	11,409	06			9,000	00
Fragaar: Refusion fra understøttede eller fra forsørgelses- eller bidragspligtige .....	285	30			0	00
Til Rest Konto XII E. ...			11,123	76	9,000	00
<b>Hjælp til Udlændinge (§§ 17—21), islandske Statsborgere (§ 335, Stk. 2) og visse danske Statsborgere (§ 24, Stk. 3) m. v.:</b>						
1. a Udlændinge med vedvarende Forsørgelsesret eller med Forsørgelsesbevis (§§ 17, Stk. 2, 18, Stk. 1 og 2, 3. Pkt., og 20, Stk. 2 og 3), islandske Statsborgere (§ 335, Stk. 2, 2. Pkt., 1. Sætning) samt andre Udlændinge, for hvem Udgifterne i H. t. Socialministeriets Bestemmelse refunderes med $\frac{7}{10}$ af Statskassen .....	1,384	50			2,500	00
Transport ...	1,384	50	586,006	12	2,500	00

Regnskab 1939—40.

Bilag Nr. 17

(Fortsættelse)

Driften. Udgifter i Henhold til Lov om offentlig Forsorg af 20. Maj 1933.

(Fortsættelse.)

	Regnskab		Overslag	
	Kr.	Ø.	Kr.	Ø.
Transport ...	1,384	50	586,006	12
b. Fragaar:				
1. Refusion fra understøttede eller fra forsørgelses- eller bidragspligtige .....	0	00		0 0
2. Refusion fra Udlandet .....	0	00		0 0
Til Rest ...	0	00		0 0
	1,384	50		2,500 0
2. Udlændinge, for hvem Staten yder fuld Refusion i H. t. §§ 18, Stk. 2, 2. Pkt., og 20, Stk. 4, islandske Statsborgere, ankomne her til Landet som trængende (§ 335, Stk. 2, Slutn.) samt Personer med dansk Indfødsret, der forsørges i Henhold til Lov af 9. Marts 1872 om Udstedelse af ekstraordinære Hjemstedsbeviser og Lov Nr. 104 af 24. Juli 1880, eller som er hjemsendt fra Udlandet til Forsørgelse i en Kommune her i Landet (§ 24, Stk. 3, 2. Pkt.):				
a. Udgift .....	0	00		0 0
b. Fragaar:				
1. Refusion fra understøttede eller fra forsørgelses- eller bidragspligtige .....	0	00		0 0
2. Refusion fra Udlandet .....	0	00		0 0
Til Rest ...	0	00		0 0
	0	00		0 0
3. Midlertidig Hjælp til Udlændinge, der ikke har vedvarende Forsørgelsesret eller Forsørgelsesbevis, men for hvem Kommunen i H. t. Socialministeriets Bestemmelse faar mellemkommunal Refusion m. v. ( $\frac{7}{10}$ ) .....	0	00		0 0
Fragaar: Refusion fra understøttede eller fra forsørgelses- eller bidragspligtige .....	0	00		0 0
Til Rest ...	0	00		0 0
Ialt Konto F. 1—3 ...	1,384	50		2,500 0
Heri fragaar Statsrefusion:				
$\frac{7}{10}$ af Restbeløbet under 1 .....	969	15		1,750 0
hele Restbeløbet under 2 .....	0	00		0 0
Ialt fragaar ...	969	15		1,750 0
Til Rest Konto XII F. ...			415	35
				750 0
Transport...			586,421	47

egnskab 1939—40.

**Bilag Nr. 17**

(Fortsættelse)

	Regnskab		Overslag	
	Kr.	Ø.	Kr.	Ø.
<b>Driften. Udgifter i Henhold til Lov om offentlig Forsorg af 20. Maj 1933.</b> (Fortsættelse.)				
Transport ...			586,421	47
<b>Hjælp til Danske i Udlandet (§ 24, Stk. 2):</b>				
a. Udgift .....	0	00		0 00
b. Fragaar: Refusion fra understøttede eller fra forsørgelses- eller bidragspligtige .....	0	00		0 00
Til Rest Konto XII G. ...			0	00
<b>Refusioner til og fra andre Kommuner af den retlige Opholdskommunes Andel:</b>				
1. Udbetalte Refusioner .....	12,704	19		9,000 00
2. Modtagne Refusioner .....	13,201	71		14,000 00
Til Rest Konto XII H. ...			÷ 497	52 ÷ 5,000 00
<b>Den kommunale Arbejdsanstalt (§ 36):</b>				
1. Lønninger:				
a. Bestyreren .....				3,712 00
b. Lægehonorar .....	3,820	13		225 00
c. Ekstra Medhjælp .....				150 00
	4,245	13		4,087 00
2. Tilskud til Pensionsfond og direkte udbetalte Pensioner .....	150	10		254 20
3. Brændsel og Belysning .....	2,318	44		1,400 00
4. Forplejning .....	4,837	40		4,800 00
5. Medicin .....	105	78		100 00
6. Vask og Rengøring .....	688	68		700 00
7. Andre Udgifter .....	1,238	16		1,100 00
8. Indkøb af Materialier til Arbejdsafdelingen .....	325	11		200 00
9. Vedligeholdelse .....	785	04		600 00
10. Forrentning .....	2,981	46		2,974 77
11. Afskrivning .....	722	09		722 09
12. Beklædning .....	811	70		600 00
13. Frø, Planter, Gødning m. v. ....	1,588	44		1,000 00
14. Skatter, Forsikringer m. v. ....	268	58		500 00
Ialt ...	21,056	11		19,038 06
15. Fragaar Indtægter:				
a. Salg af Produkter m. v.:				
1. Havesager .....	1,753	29		1,200 00
2. Svinehold .....	1,365	32		300 00
3. Sten .....	0	00		100 00
4. Børstenbinderv. ....	388	71		100 00
5. Husleje .....	270	00		
	3,777	32		1,700 00
b. Takstmæssig Betaling for Ophold (4,049 Dage à 1,75) ...	7,085	75		7,000 00
Ialt fragaar ...	10,863	07		8,700 00
Til Rest Konto XII I. ...			10,203	04
				10,338 06
Transport ...			596,126	99

Regnskab 1939—40.

**Bilag Nr. 17**

(Fortsættelse)

	Regnskab		Overslag	
	Kr.	Ø.	Kr.	Ø.
<b>Driften. Udgifter i Henhold til Lov om offentlig Forsorg af 20. Maj 1933.</b> (Fortsættelse.)				
Transport ...			596,126	99
<b>K. Det kommunale Optagelseshjem for Børn (§ 35) .....</b>			0	00
				0
<b>L. Det kommunale Fødehjem (§ 37) .....</b>			0	00
Ialt Konto XII A—L...			596,126	99
				693,471
				41
<b>M. Mellemkommunal Refusion:</b>				
1. Efter Regnskabsuddrag II. vedrørende mellemkommunal Refusion m. v. udgør de af Kommunen i Regnskabsaaret i Henhold til Forsorgsloven afholdte Udgifter, som er Genstand for mellemkommunal Refusion (Konto III B og IV 3 paa Regnskabsudraget), ialt	192,774	52		236,520
				00
2. Den Kommunen i H. t. Forsorgslovens § 77 paahvilende Andel af Refusionsforbundets Udgifter forventes at ville udgøre .....	122,000	00		130,000
				00
3. Der tilkommer herefter Kommunen fra Refusionsforbundet .....			70,774	52
Til Rest...			525,352	47
				586,951
				41
4. Merudgift i Forhold til det i forrige Regnskabsaar optagne Beløb .....			1,207	19
			526,559	66
				586,951
				41
<b>N. Andel i Driftunderskuddet for Sundholm .....</b>			272	56
				200
				00
<b>O. Udgifter uden for Refusionsordningen:</b>				
I H. t. Repartition for 1939—40 vedrørende hjemløse trængende m. v. ....			140	73
			526,972	95
				587,151
				41
Fragaar Indtægter:				
Den Kommunen tilkommende Andel i Statstilskuddet ifølge Forsorgslovens § 79 til delvis Dækning af dens Merudgifter efter Socialreformen .....	0	00		0
				00
Tilskud fra den fælleskommunale Udligningsfond til Kommunens Udgifter i Henhold til Forsorgsloven (Indtægtspost VI A 1) .....	180,864	00		180,864
				00
			180,864	00
				180,864
				00
Ialt Konto XII...			346,108	95
				406,287
				41



Årsregnskab 1939—40.

## Bilag Nr. 18

Udgiften.	Regnskab		Overslag		
	Kr.	Ø.	Kr.	Ø.	
<b>Henhold til Lov om Folkeforsikring af 7. Maj 1937, jfr. Lov Nr. 51 af 9. Marts 1938.</b>					
Udgifter angaaende Sygeforsikring for ubemidlede (§§ 2—30).					
1. Fribefordring (§17):					
a. Udgift .....	3,443	50		4,500 00	
b. Fragaar:					
Godtgørelse fra Sygekasser, Kontrolafgift m. v. ....	0	00		0 00	
	Til Rest...				
	3,443	50		4,500 00	
2. Den Kommunen paahvilende Andel af Kommunernes Udgifter i Henhold til Folkeforsikringslovens § 13, Stk. 3, jfr. § 7, Stk. 3 (visse kronisk Syge med indskrænket Arbejdsførhed), § 13, Stk. 4, jfr. § 19, Stk. 1 Nr. 4—5, samt Stk. 2 (angaar Barselhjælp og Barselhvile) og § 74, Stk. 2, jfr. § 13, Stk. 3 (Overgangsbestemmelse vedrørende Personer, der ved Lovens Ikrafttræden er fyldt 40 Aar, og som optages som nydende Medlem i en Sygekasse)					
	3,947	59		3,500 00	
3. Tilskud til Sygekassepatienters Kur og Pleje paa Sygehuset .....					
	68,663	50		65,000 00	
	Ialt Konto XIII A...		76,054	59	73,000 00
Udgifter angaaende Invaliderente (§§ 36—85).					
1. Invaliderenter:					
a. Invaliderenter (§ 39, jfr. §§ 41, 73 og 85)	93,272	87		} 100,000 00	
b. Tillæg for Invaliditet (§ 40, Stk. 1) ...	14,964	66			
c. Tillæg for Hjælpeløshed (§ 40, Stk. 2)	2,739	64			
d. Tillæg for Børn (§ 40, Stk. 4) .....	1,271	44		2,500 00	
e. Personligt Tillæg (§ 40, Stk. 5) .....	9,864	16		6,225 00	
f. Tillæg efter § 73, Stk. 2 .....	101	75			
g. Tillæg i H. t. Lov Nr. 299 af 18/11 1939 og Nr. 53 af 17/2 1940 .....	4,931	00			
	127,145	52		108,725 00	
2. Sygehjælp m. v. iflg. Lovens § 79 .....	4,182	23		3,275 00	
3. Samlet Udgift vedrørende Konti B. 1—2, som refunderes med $\frac{6}{7}$ af Invalideforsikringsfonden .....					
	131,327	75		112,000 00	
4. a. Tillæg til blinde Invalider (§ 62, Stk. 1, 2. Pkt.) .....					
	914	75		1,080 00	
b. Lægeerklæringer ved Indgivelse af Begæring (§ 46, Stk. 3) .....					
	270	00		225 00	
c. Samlet Udgift vedrørende Konti B. 4. a—b, som er Genstand for fuld Refusion fra Invalideforsikringsfonden .....					
	1,184	75		1.305 00	
	Ialt...		132,512	50	113 305 00
Transport ...	132,512	50			

Regnskab 1939—40.

Bilag Nr. 11

(Fortsættelse)

	Regnskab		Overslag	
	Kr.	Ø.	Kr.	Ø.
<b>Driften. Udgifter i Henhold til Lov om Folkeforsikring af 7. Maj 1937.</b> (Fortsættelse.)				
Transport ...	132,512	50		
5. Fragaar:				
a. <sup>6</sup> / <sub>7</sub> Refusion fra Invalideforsikringsfonden af de under B. 3. omhandlede Udgifter .....	112,566	64		96,000 0
b. Fuld Refusion fra Fonden af de under B. 4 c. omhandlede Udgifter .....	1,184	75		1,305 0
	113,751	39		97,305 0
Ialt Konto XIII B...			18,761	11 16,000 0
C. Udgifter angaaende Aldersrente (§§ 36—85).				
1. Aldersrenter:				
a. Aldersrenter (§ 39, jfr. §§ 41, 73 og 85)	563,970	24		520,000 0
b. Tillæg til efterlevende Ægtefælle (§ 39, Stk. 4, 3. Pkt.) .....	12,078	15		11,000 0
c. Tillæg for Invaliditet (§ 40 Stk. 1) .....	2,646	50		3,000 0
d. Tillæg for Hjælpeløshed (§ 40, Stk. 2)	854	50		
e. Tillæg for Børn (§ 40, Stk. 4) .....	721	25		600 0
f. Personligt Tillæg (§ 40, Stk. 5) .....	53,027	90		38,250 0
g. Tillæg til blinde Aldersrentenydere (§ 62, Stk. 1, 4. Pkt.) .....	0	00		0 0
h. Tillæg til „tidligere“ Aldersrentenydere (§ 73, Stk. 1) .....	9,073	50		
i. Det Beløb, der iflg. § 40, Stk. 6, kan anmeldes som Aldersrenteudgift, forventes at ville udgøre, jfr. Konto XIII C. 10. k. 2....	4,340	00		
k. Huslejtilskud til Aldersrentenydere (Lov Nr. 122 af 7. Maj 1937 § 32) .....	22,500	00		25,500 0
1. Midlertidigt Tillæg i H. t. § 2 i Lov Nr. 299 af <sup>18</sup> / <sub>11</sub> 1939 og § 1 i Lov Nr. 53 af <sup>17</sup> / <sub>2</sub> 1940 .....	34,000	00		
	703,212	04		598,350 0
2. Sygehjælp m. v. iflg. Lovens § 79 .....	20,090	36		16,000 0
3. Takstmæssig Betaling samt Udgifter til Ugepenge m. v. for Aldersrentenyderes Ophold paa Kommunens Alderdomshjem (§ 54, Stk. 2, jfr. Konto XIII C. 8. r. 1.) .....	46,466	26		46,617 0
4. Takstmæssig Betaling samt Udgifter til Ugepenge m. v. for Aldersrentenyderes Ophold paa andre Kommuners Alderdomshjem eller paa godkendte private Alderdomshjem (§ 54, Stk. 2) .....	0	00		0 0
Ialt...	769,768	66		660,967 0
5. Fragaar:				
a. Indbetalinger fra Aldersrentenydere i Henhold til § 54, Stk. 3	112	20		57 8
Transport... 112 20	769,768	66		57 8

Regnskab 1939—40.

Bilag Nr. 18

(Fortsættelse)

	Regnskab		Overslag	
	Kr.	Ø.	Kr.	Ø.
<b>Driften. Udgifter i Henhold til Lov om Folkeforsikring af 7. Maj 1937.</b> (Fortsættelse.)				
Transport... 112 20	769,768	66		57 80
b. Tilbagebetaling af uretmæssig oppebaaren Aldersrente vedrørende Tiden efter 1. Oktober 1933..... 984 50				0 00
	1,096	70		57 80
Totaludgift, til Rest...	768,671	96		660,909 20
6. Fragaar: Refusion fra Statskassen $\frac{4}{7}$ af fornævnte Restbeløb .....	439,241	12		377,662 40
Til Rest...	329,430	84		283,246 80
7. Fragaar:				
a. Kommunens Andel ( $\frac{5}{12}$ ) af tilbagebetalt uretmæssig oppebaaren Aldersrente vedrørende Tiden før 1. Oktober 1933 .....	196 87			0 00
b. Indtægt i H. t. Lovens § 83, Stk. 2, jfr. Stk. 5 .....	197 00			0 00
	393	87		0 00
Til Rest Konto XIII C. 1—7...			329,036 97	283,246 80
8. Alderdomshjemets Drift:				
a. Lønninger .....	13,546	13		11,601 33
b. Lægehonorar .....	1,275	00		1,275 00
c. Tilskud til Pensionsfond og direkte udbetalte Pensioner .....	189	00		144 00
d. Forsikring, Skatter, Afgifter m. v. ....	215	81		250 00
e. Ugepenge til Rentenydere .....	2,653	50		3,276 00
f. Husholdningen .....	17,579	59		16,000 00
g. Medicin, Bandager .....	3,506	34		1,800 00
h. Ekstravagter .....	1,998	00		1,800 00
i. Renholdelse og Vask .....	5,209	09		4,000 00
k. Beklædning .....	1,969	43		1,000 00
l. Brændsel og Belysning .....	8,413	72		5,000 00
m. Vedligeholdelse af Bygninger og Inventar	5,968	46		4,500 00
n. Andre Udgifter .....	5,423	77		4,200 00
o. Forrentning .....	4,710	19		4,636 13
p. Afskrivning .....	2,488	00		2,488 00
Ialt Udgifter...	75,146	03		61,970 46
r. Fragaar Indtægter ved Alderdomshjemets Drift:				
1. Takstmæssig Betaling i Henhold til Lovens § 54, Stk. 2 (specificeret efter Antallet af Plejedage, Ekstraudgifter m. v.) jfr. Konto XIII C. 3:				
a. For ialt 11,224 Plejedage .....	33,672	00		28,365 00
b. For ialt 2,542 Sygedage .....	8,897	00		13,176 00
c. Ugepenge .....	2,653	50		3,276 00
Transport ... 45,222 50	75,146	03	329,036 97	44,817 00

## Regnskab 1939—40.

## Bilag Nr. 18

(Fortsættelse)

Driften. Udgifter i Henhold til Lov om Folkeforsikring af 7. Maj 1937. (Fortsættelse.)	Regnskab		Overslag		
	Kr.	Ø.	Kr.	Ø.	
Transport ... 45,222 50	75,146	03	329,036	97	44,917 00
d. Ekstravakter .....	1,243	76			1,800 00
e. Bandager og kunstige Lemmer .....	0	00			0 00
Ialt... 46,466 26					46,617 00
2. Andre Indtægter (herunder Indbetalinger i H. t. Lo- vens § 54, Stk. 4) .....	7,633	30			
Ialt Konto XIII C. 8...	54,099	56			0 00
9. Tilskud til Aldersrentenyderes Ophold paa fremmede Kommuners Alderdomshjem eller private Alderdomshjem .....			21,046	47	15,353 46
			0	00	0 00
10. Drift af Boliger for Aldersrentenydere (§ 40, Stk. 6):					
a. Forrentning og Amortisation .....	5,206	67			
b. Forsikring, Skatter, Afgifter m. v. ....	69	33			
c. Brændsel .....	4,648	55			
d. Vedligeholdelse .....	220	54			
e. Lønninger (herunder Fribolig eller Hus- lejenedsættelse for Tilsynet).....	336	00			
f. Renholdelse .....	60	00			
g. Belysning af Trapper og Gange m. v. ...	0	00			
h. Andre Udgifter .....	383	53			
Ialt Udgift...	10,924	62			0 00
k. Fragaar:					
1. Indtægter ved Boligens Drift:					
a. Husleje (indbefattet Ve- derlag for Tjenestebolig og muligt Varmebidrag) 3,786 00					
b. Andre Indtægter .....	0	00			
Ialt... 3,786 00					
2. Det Beløb, der iflg. § 40, Stk. 6, opføres som Alders- renteudgift, jfr. Konto XIII. C. 1. i, og som forventes at ville udgøre .....	4,340	00	8,126	00	2,798 62
					189 75
11. Udgifter som afholdes af Slg. Kommune alene					
Ialt Konto XIII. C. 1—11....			353,071	81	298,600 26
D. Mellemkommunal Refusion:					
1. Ifølge Regnskabsuddrag II vedrørende mel- lemkommunal Refusion m. v. udgør de af Kommunen i Regnskabsaaret i Henhold til Folkeforsikringsloven afholdte Udgifter, som er Genstand for mellemkommunal Refusion (Konto V. A. 3, B. 2. og C. 4. paa Regn- skabsudraget), ialt .....	180,143	87			155,823 40
Transport...	180,143	87			155,823 40

Regnskab 1939—40.

## Bilag Nr. 18

**Driften. Udgifter i Henhold til Lov om  
Folkeforsikring af 7. Maj 1937.**

(Fortsættelse.)

	Regnskab		Overslag			
	Kr.	Ø.	Kr.	Ø.		
Transport ...	180,143	87			155,823	40
2. Den Kommune i Henhold til Folkeforsikringslovens § 70 paahvilende Andel af Refusionsforbundets Udgifter forventes at ville udgøre .....	140,000	00			120,000	00
3. Der tilkommer herefter Kommunen fra Refusionsforbundet .....			40,143	87	35,823	40
4. Mindreudgift i Forhold til det i forrige Regnskab optagne Beløb .....			6 005	66		
Ialt Konto XIII D...			46,149	53	35,823	40
<b>Rekapitulation:</b>						
Konto 13: A. — Sygeforsikring .....			76,054	59	73,000	00
— - B. — Invaliderente .....			18 761	11	16,000	00
— - C. — Aldersrente .....			353,071	81	298,600	26
— - D. — Mellekm. Refusion .....			÷ 46,149	53	÷ 35,823	40
			401,737	98	351,776	86
— - E. — Tilskud fra den fælleskommunale Udligningsfond .....			÷ 75,923	00	÷ 75,923	00
Ialt Konto XIII...			325,814	98	275,853	86

## Bilag Nr. 19

**Driften. Konto XIV: Udgifter i  
Henhold til Lov om Arbejdsanvisning  
og Arbejdsløshedsforsikring m. m.  
af 14. April 1937 m. fl. Love**

	Regnskab		Overslag			
	Kr.	Ø.	Kr.	Ø.		
1. Den Kommune paahvilende Andel af Statstilskud til Arbejdsløsheds-kasser og Fortsættelses-kasser i Henhold til Arbejdsløshedslovens § 13, jfr. § 19, for forrige Regnskabsaar .....			51,032	46	30,000	00
2. Uddannelses-Kursus for arbejdsløse (§ 32, Stk. 1) .....	688	34			1 400	00
Fragaar: Tilskud fra Arbejdsløshedsfonden .....	0	00			0	00
Til Rest Konto XIV B. ...			688	34	1,400	00
3. Udgifter vedrørende Beskæftigelse af arbejdsløse i Henhold til Lov Nr. 169 af 13. April 1938.						
1. Nødhjælpsarbejder (§ 2) .....	0	00			37,600	00
Fragaar: Tilskud fra Arbejdsløshedsfonden .....	0	00			17,600	00
Til Rest Konto XIV C. 1...	0	00			20,000	00
Transport ...	0	00	51,720	80		

Regnskab 1939—40.

Bilag Nr. 19

(Fortsættelse)

	Regnskab		Overslag	
	Kr.	Ø.	Kr.	Ø.
<b>Driften. Udgifter i Henhold til Lov om Arbejdsanvisning og Arbejdsløshedsforsikring m. m. af 14. April 1937 m. fl. Love.</b> (Fortsættelse.)				
Transport ...	0	00	51,720	80
2. Beskæftigelsesforanstalt. (§ 3) ..... 0 00 Fragaar: Tilskud fra Statskassen ..... 0 00 Til Rest Konto XIV C 2...	0	00		
3. Ungdomsforanstaltninger (§ 7) .. 15,685 51 Fragaar: Tilskud fra Statskassen 7,470 00 Til Rest Konto XIV C 3...	8,215	51		
Ialt Konto XIV C...			8,215	51
D. Arbejdsanvisningskontor: Udgifter ved Drift af Amts-Arbejdsanvisningskontor .....	14,700	02		
Fragaar: Statstilskud ( $\frac{1}{3}$ ) ..... 4,900 00 — Tilskud fra Amtsraadskredsen ( $\frac{1}{3}$ ) ..... 4,900 01				
Til Rest Konto XIV D...	9,800	01		
E. 1. Den Kommunen paahvilende Andel af Statstilskuddet i Henhold til § 7 i Lov Nr. 96 af 27. Marts 1934 om Tilskud i Anledning af Ungdomsarbejdsløshed, jfr. Lov Nr. 103 af 30. Marts 1935, for forrige Regnskabsaar ...			0	00
2. Kommunens Tilskud til unge arbejdsløses Deltagelse i Statsungdomslejre .....			7	00
F. Udgifter i Henhold til Lov om mellemkommunal Refusion for visse Arbejdsløshedsudgifter .....			0	00
G. 1. Udgifter til Fordeling af Oksekød til trængende Personer i Henhold til Lov Nr. 374 af 22. December 1937: Udgifter til Indløsning af udstedte Kødkort... Andre Udgifter ved Lovens Administration ... Ialt...	44,055 546 44,601	55 03 58		
Fragaar: Tilskud fra Statskassen .....	44,601	58		
Til Rest Konto XIV G 1...			0	00
2. Udgifter til Fordeling af Oksekød til trængende Personer i Henhold til Lov Nr. 457 af 22. December 1939 .....	11,006	00		
Fragaar: Tilskud fra Statskassen .....	5,272	00		
Til Rest Konto XIV G 2... Overført til 1940—41...	5,734 5,734	00 00		
H. 1. Udgifter til Fordeling af Flæsk og Svinekød til trængende Personer i Henhold til Lov Nr. 374 af 22. December 1937: Udgifter til Indløsning af udstedte Kort til Køb af Svinekød .....	56,701	40	0	00
Transport...	56,701	40	64,843	32

Regnskab 1939—40.

## Bilag Nr. 19

(Fortsættelse)

	Regnskab		Overslag	
	Kr.	Ø.	Kr.	Ø.
<b>Driften. Udgifter i Henhold til Lov om Arbejdsanvisning og Arbejdsløshedsforsikring m. m. af 14. April 1937 m. fl. Love.</b>				
(Fortsættelse.)				
Transport ...	56,701	40	64,843	32
Andre Udgifter ved Lovens Administration ..	406	03		
Ialt...	57,107	43		
Fraaar: Tilskud fra Statskassen .....	57,107	43		
Til Rest Konto XIV H 1...			0	00
2. Udgifter til Fordeling af Flæsk og Svinekød til trængende Personer i Henhold til Lov af 22. December 1939 .....	10,920	75		
Fraaar: Tilskud fra Statskassen .....	6,778	00		
Til Rest Konto XIV H 2...	4,142	75		
Overført til 1940—41...	4,142	75		
			0	00
I. 1. Udgifter til trængende Personers Indkøb af Sødmælk i Henhold til Lov Nr. 374 af 22. December 1937:				
Udgifter til Indløsning af udstedte Mælkekort .....	56,596	00		
Andre Udgifter ved Lovens Administration	340	01		
Ialt ...	56,936	01		
Fraaar: Tilskud fra Statskassen .....	56,936	01		
Til Rest Konto XIV I. 1. ....			0	00
2. Udgifter til trængende Personers Indkøb af Sødmælk i Henhold til Lov Nr. 457 af 22. December 1939 .....	9,038	00		
Fraaar: Tilskud fra Statskassen .....	8,285	00		
Til Rest Konto XIV I. 2. ....	753	00		
Overført til 1940—41 ...	753	00		
			0	00
K. 1. Udgifter til Fordeling af Fisk til trængende Personer i Henhold til Lov Nr. 45 af 22. Februar 1939:				
Udgifter til Indløsning af udstedte Fiskekort	3,178	80		
Andre Udgifter ved Lovens Administration...	54	35		
Ialt ...	3,233	15		
Fraaar: Tilskud fra Statskassen .....	3,347	00		
Til Rest Konto XIV K. 1. ....			÷ 113	85
2. Udgifter til Fordeling af Fisk til trængende Personer i Henhold til Lov Nr. 457 af 22. December 1939 .....	2,569	50		
Fraaar: Tilskud fra Statskassen .....	1,506	00		
Til Rest Konto XIV K. 2. ....	1,063	50		
Overført til 1940—41 ...	1,063	50		
			0	00
Ialt Konto XIV ...			64,729	47
			59,003	90

Regnskab 1939—40.

**Bilag Nr. 20**

(Fortsættelse)

Driften. Konto XV: Skolevæsen.	Regnskab		Overslag	
	Kr.	Ø.	Kr.	Ø.
A. Udgifter vedrørende kommunale Skoler:				
1. a. Lønninger til Skolernes Ledere og Lærerpersonele med Tillæg, heri indbefattet indeholdte Pensionsbidrag og den Del af Lønnen, der ydes i Form af Tjenestebolig, Vederlag for Afsavn af Tjenestebolig (herunder Vederlag for Afsavn af Have) og Indtægter af Skolejord, samt Vederlag for Over- og Ekstratimer og for særlige Hverv, men bortset fra Posterne nedenfor under b:				
1. Gymnasiet:				
1 Rektor .....	10,198	00		10,030 00
3 Lektorer .....	22,478	32		21,570 00
7 Adjunkter .....	38,533	73		32,156 16
6 Lærere .....	29,853	86		30,456 94
1 Timelærer .....	3,423	64		6,329 83
Vikarer .....	4,262	85		1,500 00
	108,750	40		102,042 93
2. Andre kommunale Skoler (Østre, Vestre og Markskolen):				
Skoledirektør .....	0	00		0 00
2 Overlærere .....	15,300	00		14,964 00
2 Viceinspektører .....	12,684	00		12,348 00
42 Lærere .....	220,844	49		217,424 86
3 Timelærere .....	11,081	63		9,261 00
Faste Vikarer .....	0	00		0 00
Andre Vikarer .....	2,109	78		4,000 00
	262,019	90		257,997 86
b. Kommunale Løntillæg ud over de i Lov Nr. 167 om Lønninger m. v. for Folkeskolens Lærere af 14. April 1931 normerede Lønninger, herunder fri Opvarmning			0	00
c. Lønninger til Pedeller, Opsynsmænd m. v., heri indbefattet indeholdte Pensionsbidrag og den Del af Lønnen, der ydes i Form af Tjenestebolig eller Opvarmning af Bolig, samt Tillæg, herunder Værdien af Fribolig og fri Varme — 4 Opsynsmænd				
Ialt ...	12,265	83		12,036 00
	383,036	13		372,076 79
d. Fragaar:				
1. Forventet Tilskud for Regnskabsaaaret fra Staten og Tilskud fra Skolefonden (bortset fra de under 6. b. og c. omhandlede Tilskud):				
a. Tilskud, der udbetales gennem Skolefonden:				
1. Vedr. faste Lærrelønninger .....	167,944	10		162,323 34
2. Vedr. Vikarlønninger .....	3,167	68		2,750 00
	171,111	78		165,073 34
b. Statstilskud, der udbetales direkte:				
318 Elever à 155,00 ...	49,290	00		45,900 00
Transport ...	220,401	78	383,036	13
				210,973 34



Regnskab 1939—40.

## Bilag Nr. 20

(Fortsættelse)

Driften. Skolevæsen. (Fortsættelse.)	Regnskab		Overslag	
	Kr.	Ø.	Kr.	Ø.
Transport ... 220,401 78	383,036	13		210,973 34
2. Tilskud fra Staten for det foregaaende Regnskabsaar ud over det i Regnskabet for vedkommende Aar opførte Beløb ..... 3,647 52				0 00
	224,049	30		210,973 34
			158,986 83	161,103 45
2. a. Henlæggelser til Pensionsfonden .....	340	00		340 00
b. Pensionsbidrag fra de pensionsberettigede .....	170	00		170 00
			170 00	170 00
3. a. Pensioner, der ikke udredes af Pensionsfonden (eller af Forsikringselskaber).....	0	00		0 00
b. Tilskud til saadanne Pensioner .....	0	00		0 00
			0 00	0 00
4. Kommunens Udgift til Efterindtægter .....			0 00	0 00
5. Bidrag til Skolefonden .....			0 00	0 00
6. De faste Ejendomme:			26,192 47	22,600 00
a. Vedligeholdelse af Skolebygninger og Lærerboliger, Anlæg og Vedligeholdelse af Skolegaard, Anlæg, Udvidelse og Omlægning af Sportsplads og Skolehave:				
1. Grundskolerne (derunder 5,696 87 vedr. Ændring af Varme anl. paa Vestre Skole og 400 00 vedr. den gamle Realskole)	19,370	30		13,500 00
2. Almenskolen .....	2,645	91		2,800 00
	22,016	21		16 300 00
b. Forrentning:				
1. Grundskolerne .....	17,439	80		17,413 37
2. Almenskolen .....	13,931	42		13,903 39
	31,371	22		31,316 76
Fragaar: Tilskud fra Statskassen og Skolefonden til Forrentning af Skolelaan .....	0	00		0 00
	31,371	22		31,316 76
c. Afskrivning:				
1. Grundskolerne .....	9,906	51		9,906 51
2. Almenskolen .....	6,338	00		6,338 00
	16,244	51		16,244 51
Fragaar: Tilskud fra Statskassen og Skolefonden til Afdrag paa Skolelaan .....	0	00		0 00
	16,244	51		16,244 51
d. Drift af Skolehaven .....	382	30		300 00
e. Vedligeholdelse af Sportsplads (efter Fradrag af evt. Lejeindtægt) .....	0	00		0 00
Ialt Udgift under Post A. 6. ....	70,014	24		64,161 27
f. Fragaar Indtægter:				
1. Fradrag i Lønninger for Tjenesteboliger og Skolejord, Værdien af Friboliger .....	0	00		0 00
Transport ... 0 00	70,014	24	185,349 30	

Regnskab 1939—40.

**Bilag Nr. 21**

(Fortsættelse)

Driften. Skolevæsen. (Fortsættelse.)	Regnskab		Overslag	
	Kr.	Ø.	Kr.	Ø.
Transport ...	70,014	24	185,349	30
2. Kommunekassens andre Indtægter af de til Lærereboder henlagte Skolejorder	0	00		0
3. Indtægter af andre Skolejorder end de til Lærereboder henlagte. Forpagtingsafgift .....	398	71		0
4. Vederlag for Benyttelse af de egentlige Skolelokaler, inkl. Vederlag for Lys, Varme, Rengøring m. v., Refusion fra Handelsskolen for Lys og Varme .....	800	00		0
5. Vederlag for anden Brug af de under Skolevæsenet hørende Ejendomme (herunder Leje af Boliger) ekskl. Vederlag for Lys, Varme, Rengøring m. v.:				
a. Vedr. Grundskolerne:				
Overlæreren ved Østre Skole, Leje af Bolig .....	700	00		0
Opsynsmanden v. Østre Skole, Leje af Bolig .....	450	00		0
Opsynsmanden v. Vestre Skole, Leje af Bolig ...	300	00		0
Læreren ved Markskolen, Leje af Bolig .....	466	00		0
Lærerinden ved Markskolen, Leje af Bolig .....	300	00		0
	2,216	00		0
b. Vedr. Almenskolen:				
Rektor, Leje af Bolig ...	850	00		0
Opsynsmanden, Leje af Bolig ...	350	00		0
	1,200	00		0
	3,416	00		0
	4,614	71		0
			65,399	53
			59,445	2
Transport ...			250,748	83

Regnskab 1939—40.

Bilag Nr. 20  
(Fortsættelse)

Driften. Skolevæsen. (Fortsættelse.)	Regnskab		Overslag			
	Kr.	Ø.	Kr.	Ø.		
Transport ...			250,748	83		
7. Skolebadning .....			0	00		0 00
8. Skolelægen .....			2,700	00		2,700 00
9. Skoletandklinik .....			0	00		0 00
10. Inventar og Materiel:						
a. Nyanskaffelser og Vedligeholdelse:						
1. Grundskolerne .....	4,419	77				5,700 00
2. Almenskolen .....	2,179	86				1,500 00
			6,599	63		7,200 00
b. Forrentning } se under 6 b og 6 c.						
c. Afskrivning }						
11. Undervisningsmidler:						
a. Grundskolerne .....	15,796	76				14,000 00
b. Almenskolen .....	7,183	42				7,300 00
			22,980	18		21,300 00
12. Kontorholdsudgifter, herunder Telefon:						
a. Grundskolerne .....	1,134	67				900 00
b. Almenskolen .....	1,459	79				1,200 00
			2,594	46		2,100 00
13. Belysning, Vandforsyning og Opvarmning:						
a. Grundskolerne (herunder 1,340 00 vedr. gl. Realskole) .....	21,553	59				14,800 00
b. Almenskolen .....	9,036	05				6,200 00
	30,589	64				21,000 00
Fragaar: Betaling for Opvarmning og Værdien af eventuel fri Opvarmning af Boliger, jfr. Posterne 1. b., 1. c. samt 6. f. 5.....		0				0 00
			30,589	64		21,000 00
14. Rengøring og Rengøringsmidler:						
a. Grundskolerne .....	12,601	02				12,800 00
b. Almenskolen .....	5,121	73				4,000 00
			17,722	75		16,800 00
15. Befordring af Skolebørn til og fra Skole...			0	00		0 00
16. Tilskud til Lærerbogsamlinger:						
a. Grundskolerne .....	89	48				150 00
b. Almenskolen .....	250	56				250 00
			340	04		400 00
17. Tilskud til Legater, Flidspræmier, Boghjælp og Lærerrejser, Repræsentation (Rektor og Overlærere til Repræsentation: 600,00 + 100,00 + 100,00)			800	00		800 00
18. Forsikring, Skatter, Afgifter m. v., herunder de paa fast Ejendom hvilende:						
a. Grundskolerne .....	855	59				900 00
b. Almenskolen .....	283	09				300 00
			1,138	68		1,200 00
Transport ...			336,214	21		

## Regnskab 1939—40.

## Bilag Nr. 21

(Fortsættelse)

Driften. Skolevæsen. (Fortsættelse.)	Regnskab		Overslag	
	Kr.	Ø.	Kr.	Ø.
Transport ...			336,214	21
19. Ungdoms- og Aftenskoler, tekniske Skoler og lignende:				
a. Ungdomsskole (Husgerning og Sløjd) .....	3,481	06		
Fragaar: Refusion fra Statskassen .....	1,402	05		
	2,079	01		
b. 8. Skoleaar .....	1,618	63		
Fragaar: Refusion fra Statskassen .....	2,174	85		
	556	22		
			1,522	79
20. Tilskud til Undervisning af Børn i andre Kommuners Skoler .....			0	00
21. Diverse Udgifter:				
a. Grundskolerne .....	5,240	85		
b. Almenskolen .....	2,005	73		
c. Udgifter ved Skolebørns Ferierejser.....	890	92		
			8,137	50
Ialt Udgift A. 1—21 ...			315,874	50
22. Fragaar Indtægter:				
a. Skolepenge:				
1. Grundskolerne (udenbys Elever) .....	2,168	00		
2. Almenskolen .....	13,152	00		
	15,320	00		
b. Indtægter fra Legater, Tiender, Kapitaler og lignende, Renter .....	137	44		
c. Tilskud fra de tidligere kongelige Domænegodser .....	0	00		
d. Tilskud fra andre Kommuner for Undervisning af Børn fra disse.....	0	00		
e. Diverse Indtægter:				
1. Vedr. Grundskolerne:				
Bidrag fra Kirkerne og Hospitalet .....	524	00		
2. Vedr. Almenskolen:				
Bidrag fra Kirkerne	244	30		
Andre Indtægter ...	200	00		
	444	30		
	968	30		
			16,425	74
Til Rest ...			329,448	76
23. Udgifter vedrørende Skoleforbund .....			0	00
Ialt Post XV A. ...			329,448	76
Transport ...			329,448	76

Regnskab 1939—40.

**Bilag Nr. 20**

(Fortsættelse)

Driften. Skolevæsen. (Fortsættelse.)	Regnskab		Overslag			
	Kr.	Ø.	Kr.	Ø.		
Transport ...			329,448	76		
Udgifter vedrørende Statsskoler:						
1. Tilskud til Undervisning af Børn fra Kommunen i Statsskoler .....	0	00				0 00
2. Andre Tilskud til Statsskoler .....	0	00				0 00
			0	00		0 00
Udgifter vedrørende private Skoler:						
1. Tilskud til Undervisning af Børn fra Kommunen i private Skoler .....	1,200	00				1,200 00
2. Andre Tilskud til private Skoler .....	0	00				0 00
			1,200	00		1,200 00
			330,648	76		312,261 28
Fragaar Indtægt:						
Tilskud fra den fælleskommunale Udligningsfond til delvis Dækning af Kommunens Udgifter til Skolevæsen (jfr. Indtægtspost VI. A. 4.) udgør			91,783	00		91,783 00
Ialt Konto XV...			238,865	76		220,478 28

**Bilag Nr. 21**

Driften. Konto XVI: Rets- og Politivæsen.	Regnskab		Overslag			
	Kr.	Ø.	Kr.	Ø.		
Udgifter til Pensioner, der paahviler Kommunen:						
Understøttelse til Politibetjent Tofts Enke:						
Forhøjelse af Pensionen .....	250	00				250 00
Dyrtidstillæg .....	385	95				381 30
			635	95		631 30
Udgifter til Politistationen, Ting- og Arresthus m. v.:						
Politistationen:						
a. Skatter og Afgifter .....	32	54				50 00
b. Vedligeholdelse .....	204	90				100 00
	237	44				150 00
c. Midlertidig vedr. Ting- og Arresthuset:						
Udgifter til Renholdelse, Vedligeholdelse, Skatter, Afgifter, Brændsel etc. ....	8,400	93				
Fragaar: Leje af Nævningeretslokaler etc. ....	1,200	00				
	7,200	93				
Staten: Fuld Refusion af Nettoudgiften .....	7,200	93				
(Ting- og Arresthuset er fra 1/4 1938 overtaget af Staten)						
	0	00				
Transport ...	0	00	237	44	635	95

## Regnskab 1939—40.

## Bilag Nr. 21

(Fortsættelse)

Driften. Rets- og Politivæsen. (Fortsættelse.)	Regnskab		Overslag	
	Kr.	Ø.	Kr.	Ø.
Transport ... 0 00	237	44	635	95
Forrentning .....	3,897	46		
Afskrivning .....	2,683	47		
	6,580	93		
			6,818	37
			7,454	32
3. Udgifter i Anledning af beneficerede Sager .....	730	65		
Fragaar:				
Refusion ifl. Repartition for 1938/39 .....	113	82		
			616	83
				350 00
4. Udgifter ved Forligsvæsenet .....	756	58		
Fragaar:				
Refusion fra Sorø Amtsfond af 1/2 .....	378	29		
			378	29
				0 00
5. Udgifter i H. t. Lov af 14. April 1920, jfr. Lov af 1. Juli 1927 om smitsomme Sygdomme hos Husdyrene efter Refusion fra Staten .....	1,012	39		
Fragaar:				
Refusion ifl. Repartition for 1938—39 .....	375	23		
			637	16
				550 00
6. Udgifter ved Tilsyn med Brugen af Maskiner: ...	349	00		
Refusion .....	349	00		
			0	00
				0 00
7. Udgifter ifl. Lov af 12/4 1892 om Oprettelse af Søretter .....			0	00
			0	00
8. Tærepengene til hjem- og subsistensløse Personer ...			0	00
			0	00
9. Delinkventomkostninger:				
Ifølge Repartition for 1938—39 .....			2,132	48
10. Udgifter i Anl. af Afsoning af Alimentsbidrag og Forkyndelsesgebyrer i Faderskabssager:				
Vedr. Afsoning af Alimentsbidrag .....	95	37		
Forkyndelsesgebyrer i Faderskabssager .....	11	25		
			106	62
Ialt Konto XVI ...			11,325	70
				8,263 50

## Bilag Nr. 22

Driften. Konto XVII: Medicinalvæsen.	Regnskab		Overslag	
	Kr.	Ø.	Kr.	Ø.
1. a. Lønninger til Kommunelæger .....	0	00		
b. Pensionsbidrag for Kommunelæger .....	0	00		
			0	00
				0 00
Transport...			0	00

nskab 1939—40.

**Bilag Nr. 22**

(Fortsættelse)

iften. Medicinalvæsen. (Fortsættelse).	Regnskab		Overslag			
	Kr.	Ø.	Kr.	Ø.		
Transport ...			0	00		
Sygehuset:						
1. Lønninger til Læger .....	62,703	20			64,210	00
2. — - Sygeplejepersonale .....	59,519	16			57,469	87
3. — - Funktionærer .....	69,128	92			65,697	24
4. Bidrag til Pensionsfond (og direkte udbe- talte Pensioner) .....	3,951	92			5,137	67
5. Kontorholdsudgifter .....	9,884	44			7,000	00
6. Forplejning .....	117,295	49				
Refusion .....	664	60				
	116,630	89			115,200	00
7. Brændsel, Belysning og elek- trisk Kraft .....	55,895	77				
Refusion fra Vaskeriet m. fl. .	8,174	46			57,400	00
	47,721	31				
8. Vask og Rengøring samt Ved- ligeholdelse af Linned .....	54,977	13			61,150	00
Refusion fra Vaskeriet .....	200	00				
	54,777	13				
9. a. Medicin og Rekvisitter .....	55,879	98				
Refusion .....	524	16			56,200	00
	55,355	82				
b. Rekvisitter til Røntgen- og Lysbadeaf- delingen .....	22,308	52			25,000	00
10. Vedligeholdelse af Bygninger	34,401	56				
11. — - Inventar .	20,056	16			25,000	00
12. — - tekniske						
Anlæg .....	12,513	77				
	66,971	49			25,000	00
Refusion fra Vaskeriet .....	3,740	00			3,740	00
	63,231	49			21,260	00
13. Vedligeholdelse af Haven .....	3,911	66			4 500	00
14. Vandafgift .....	7,091	10				
Refusion fra Vaskeriet .....	2,658	16				
	4,432	94			5,200	00
15. Forsikring, Skatter og Afgifter .....	2,154	56			3,000	00
16. Forrentning .....	68,606	04			68,557	60
17. Afskrivning .....	26,311	41			26,311	41
18. Kostpenge under Ferier og Sygdom .....	1,609	60			4,200	00
19. Andre Udgifter .....	5,498	49			5,000	00
20. Sygetransport .....	253	45			200	00
Transport ...	677,990	95			652,693	79

Regnskab 1939—40.

Bilag Nr.

(Fortsætt)

Driften. Medicinalvæsen. (Fortsættelse).	Regnskab		Oversl		
	Kr.	Ø.	Kr.	Ø.	Kr.
Transport ...	677,990	95	0	00	
Fragaar:					
1. For Patienters Kur og Pleje:					
a. Købstaden:					
35,752 Sygedage nemlig:					
1,565 Sygedage à					
2,25 (Personer, der					
indlægges sammen					
med en Patient) ...	3,521	25			
2,798 Sygedage à					
3,00 (Børn under 10					
Aar) .....	8,394	00			
25,643 Sygedage à					
4,00 .....	102,572	00			
128 Sygedage à 4,50					
(Veneriske Patienter)	576	00			
2,674 Sygedage à					
5,00 (Militære Perso-					
ner, alm. Patienter) .	13,370	00			
49 Sygedage à 6,00					
(Militære Personer					
under Kantonnement)	294	00			
1,454 Sygedage à 6,00					
(Off. Forsorgs Patien-					
ter) .....	8,724	00			
408 Sygedage à 10,00					
(Patienter fra andre					
Amter og Købstæder,					
Holbæk Amt undta-					
get) .....	4,080	00			
Eneværelse .....	2,678	50			
Ekstrabetaling .....	276	00			
Patienter paa Sinds-					
sygeafdelingen:					
287 Sygedage for					
alm. Patienter à 4,00	1,148	00			
17 Sygedage for off.					
Forsorgs Patienter à					
6,00 .....	102	00			
Vagt .....	912	00			
Ekstrabetaling .....	4	00			
729 Sygedage à 5,50					
(Patienter, der har					
været indlagt til ve-					
derlagsfri Behandling).	4,009	50			
	150,661	25			132,275
b. Sorø Amt:					
24,522 Sygedage for med.					
kir. Patienter					
à 7,28 ...	178,520	16			
Enevæ-					
relse .....	341	00			
Transport... 60,274 Sygedage	178,861	16	150,661	25	677,990
					95
			0	00	132,275



Regnskab 1939—40.

## Bilag Nr. 22

(Fortsættelse)

Driften. Medicinalvæsen. (Fortsættelse).				Regnskab		Overslag						
				Kr.	Ø.	Kr.	Ø.	Kr.	Ø.			
Transport...	60,274	Sygedage	178,861	16	150,661	25	677,990	95	0	00	132,275	00
		Kørsel ....	197	45								
		Ekstrabetaling .....	180	00								
	580	Sygedage for Patienter paa Sindssygeafdelingen										
		à 8,27 .....	4,796	60								
		Vagt .....	1,740	00								
		Ekstrabetaling	8	00								
			185,783	21							240,500	00
c.		Holbæk Amt:										
	120	Sygedage à 10,00 (alm. Patienter) ..	1,200	00								
		Ekstrabetaling	4	00								
			1,204	00							4,000	00
d.		Eneværelse, se foran .....									3,300	00
e.		Sindssygeafdelingen, se foran .....									5,000	00
	60,974	Sygedage	337,648	46							385,075	00
2.		Tilskud fra Amtskommunen .	0	00							0	00
3.		Røntgenafdelingen .....	17,145	00							35,000	00
3.		Lysbadeafdelingen .....	6,721	00							10,000	00
5.		Diathermiafdelingen .....	10,996	50							20,000	00
6.		Bade- og Massageafdelingen ...	7,569	00							10,000	00
7.		Desinfektioner .....	300	00							300	00
8.		Andre Indtægter for Patienter (herunder Elektrokardiografi, Stofskifteundersøgelser m. m.) ..	2,820	00							5,000	00
9.		Refusion fra Forsørgelsehjemmet: 3,994 Kostdage à 1,10 .....	4,393	40							4,620	00
10.		Refusion fra Vaskeriet for Kost til Syersker .....	2,588	75							2,720	00
11.		Andre Indtægter .....	130	30								
			390,312	41							472,715	00
			287,678	54							179,978	79
		Fraaar Indtægt:										
		Tilskud fra den fælleskommunale Udligningsfond til Nedbringelse af Kommunens Udgifter til Drift af Sygehuse (jfr. Indtægtspost VI A 5) udgør .....	46,614	00							46,614	00
							241,064	54			133,364	79
b.		Tilskud til andre Sygehuse .....					0	00			0	00
		Transport ...					241,064	54				

## Regnskab 1939—40.

## Bilag Nr. 2:

(Fortsættelse)

Driften. Medicinalvæsen. (Fortsættelse.)	Regnskab		Overslag			
	Kr.	Ø.	Kr.	Ø.	Kr.	Ø.
Transport ...			241,064	54		
3. Desinfektionsudgifter .....	295	56			900	0
Fragaar Refusion .....	133	88			450	0
			161	68	450	0
4. Jordemødres Lønninger m. m.			0	00	0	0
5. Tilskud til Ophold paa Folkekuranstalter eller lign. ....			0	00	0	0
6. Udgifter ifølge Lov af 12. April 1911 om Foranstaltninger mod smitsomme Sygdommes Indførelse i Riget .....			0	00	0	0
7. Udgifter ved Mælkekontrollen:						
a. Dyrlægens Løn .....	1,000	00			1,000	0
b. Mælkeopkøberens Løn .....	300	00			300	0
c. Rengøring og Vask .....	181	70			250	0
d. Indkøb af Mælkeprøver m. m. ....	220	80			150	0
e. Nyanskaffelser og Vedligeholdelse .....	125	09			200	0
f. Forsikringer .....	24	38			35	0
g. Afskrivning .....	0	00			0	0
h. Belysning og Gasforbrug .....	52	92			70	0
i. Husleje og Varme .....	640	00			640	0
			2,544	89	2,645	0
8. Andre Udgifter .....			266	07	400	0
9. Udgifter til Sundhedsplejerske .....	2,083	34				
Fragaar Statstilskud .....	1,006	67				
			1,076	67		
Ialt Konto XVII...			245,113	85	136,959	7

## Regnskab 1939—40.

## Bilag Nr. 2:

Driften. Konto XVIII: Gader, Veje og Kloaker.	Regnskab		Overslag			
	Kr.	Ø.	Kr.	Ø.	Kr.	Ø.
1. Lønninger:						
1 Vejmand .....			3,607	47	3,512	0
2. Tilskud til Pensionsfond (og direkte udbetalte Pensioner) .....			145	00	145	0
3. Ulykkesforsikring .....			525	56	200	0
4. Gader og Vejes Vedligeholdelse m. m.:						
a. Nye Arbejder (forsaauidt de ikke afholdes af Laan, men af Aarets Driftsindtægter) .....	0	00			0	0
b. Hovedreparationer:						
Istandsættelse af Sct. Mikkelsgade .....	9,680	88			13,000	0
Transport...	9,680	88	4,278	03		

Regnskab 1939—40.

## Bilag Nr. 23

(Fortsættelse)

Driften. Gader, Veje og Kloaker. (Fortsættelse.)	Regnskab				Overslag	
	Kr.	Ø.	Kr.	Ø.	Kr.	Ø.
Transport ...	9,680	88	4,278	03		
c. Almindelig Vedligeholdelse:						
1. Af overtjærede Gader og Veje ..... 85,025 42					18,000	00
Motorskatfonden						
afholder 13,435 74					12,000	00
Teknisk Udvalg						
afholder 2,000 00					2,000	00
Anden Refusion 62,005 93						
77,441 67					14,000	00
7,583 75					4,000	00
2. Af asfalterede Gader ..... 1,390 96					1,000	00
Beløbet afholdes af						
Motorskatfonden ... 1,390 96					1,000	00
0 00					0	00
3. Af brolagte Gader . 6,582 63						
Refusion ..... 400 00						
6,182 63					4,000	00
4. Af makadamiserede Veje og						
Vejskilte ..... 585 22					3,000	00
5. Andre Udgifter + Værktøj ... 1,494 31					1,500	00
6. De under Markudvalget hø-						
rende Veje ..... 2,642 47					10,000	00
18,488 38					22,500	00
d. 1. Landevejsgaderne (Smedegade						
og Bredegade):						
Indsat paa Sparekassebog ..... 500 00					500	00
Tilskud fra Amtsfonden ..... 500 00					500	00
0 00					0	00
2. Overtagne Landeveje:						
a. Forskellige Arbejder, Reparationer ..... 12,587 67					2,000	00
b. 1 Vejmand ..... 3,579 18					3,512	00
f. Understøttelse til Vejmand Sørensens Enke ... 100 00					100	00
g. Førgelse af Aktiver ..... 0 00					3,388	00
16,266 85					9,000	00
Transport ... 16,266 85	28,169	26	4,278	03		

Regnskab 1939—40.

**Bilag Nr. 23**

(Fortsættelse)

Driften. Gader, Veje og Kloaker. (Fortsættelse.)	Regnskab				Overslag	
	Kr.	Ø.	Kr.	Ø.	Kr.	Ø.
Transport ... 16,266 85	28,169	26	4,278	03		
Fragaar:						
a. Tilskud fra Sø- rø Amt .....	9,000	00			9,000	00
e. Afholdt af Mo- torskatfonden ..	7,266	85			0	00
	16,266	85			9,000	00
	0	00			0	00
	28,169	26			35,500	00
Fragaar:						
1. Bidrag fra Grundejerne .....	0	00			0	00
			28,169	26	35,500	00
5. Kloakarbejder:						
a. Nye Ledninger og Brønde (som afholdes af Driften) .....	0	00			0	00
b. Drift af Rensningsanlægget:						
1. Tilsyn og Pumpning .....	5,102	38			3,800	00
2. Vedligeholdelse .....	649	37			2,000	00
	5,751	75				
Fragaar: Leje af Beboelseshus og Betaling for Gas f. T. 1/11 1939— 31/3 1940 .....	290	00				
	5,461	75			5,800	00
c. Almindelig Vedligeholdelse af Led- ningerne .....	5,054	43				
Refusion .....	1,307	24				
	3,747	19			3,000	00
d. Renter og Afskrivning, se under 8 og 9.....	9,208	94			8 800	00
Fragaar Indtægter (Kloakafgift for W. C.).....	16,215	28			15,100	00
			÷ 7,006	34	÷ 6,300	00
6. Andre Udgifter .....			586	72	500	00
7. Tilskud til Amtsfonden .....			3,479	06	3,500	00
8. Forrentning:						
Vedrørende Kloakvæsenet .....	19,932	43			25,573	60
— Gader og Veje.....	11,603	53			13,455	91
			31,535	96	39,029	51
9. Afskrivning:						
Vedrørende Kloakvæsenet .....	6,548	97			6,548	97
— Gader og Veje .....	8,832	28			8,272	68
			15,381	25	14,821	65
			76,423	94	90,908	16
Fragaar forskellige Indtægter.....			0	00	0	00
Ialt Konto XVIII ...			76,423	94	90,908	16

Regnskab 1939—40.

**Bilag Nr. 24**

	Regnskab		Overslag	
	Kr.	Ø.	Kr.	Ø.
<b>Driften. Konto XIX: Byens Belysning.</b>				
. Gas til Belysning .....		0 00		0 00
. Elektricitet til Belysning .....		14,873 40		19,260 00
. Vedligeholdelse og Pasning af Lygter .....		0 00		0 00
. Udgifter til Tænding og Slukning af Lygter .....		0 00		0 00
. Nyanskaffelser .....		0 00		0 00
. Afskrivning .....		2,276 87		2,276 87
Ialt Konto XIX ...		17,150 27		21,536 87

**Bilag Nr. 25**

	Regnskab		Overslag	
	Kr.	Ø.	Kr.	Ø.
<b>Driften. Konto XX: Begravelsesvæsen.</b>				
. Lønninger (Ligbærere) .....		2,293 32		2,290 00
. Tilskud til Pensionsfond (og direkte udbetalte Pensioner) .....		0 00		0 00
. Tilskud til Kirkegaardens Drift .....		20 00		45 00
. Forskellige Udgifter .....		185 55		50 00
. Forrentning .....		0 00		0 00
. Afskrivning .....		0 00		0 00
		2,498 87		2,385 00
Fragaar: Indtægter .....		0 00		0 00
Ialt Konto XX ...		2,498 87		2,385 00

**Bilag Nr. 26**

	Regnskab		Overslag	
	Kr.	Ø.	Kr.	Ø.
<b>Driften. Konto XXI: Den offentlige Renholdelse.</b>				
. Renholdelse af Gader og Veje:				
a. Lønninger, Arbejdsløøn m. v.:				
1. Gadefejeren .....	3,607	47		3,512 00
2. Andre Gadefejere og Værktøj ...	1,039	99		1,000 00
	4,647	46		4,512 00
b. Tilskud til Pensionsfond (og direkte udbetalte Pensioner) .....	0	00		0 00
c. Ulykkesforsikring .....	6	76		10 00
			4,654	22
Transport ...			4,654	22

## Regnskab 1939—40.

## Bilag Nr.

(Fortsæt)

Driften. Den offentlige Renholdelse. (Fortsættelse.)	Regnskab		Over:		
	Kr.	Ø.	Kr.	Ø.	Kr.
Transport ...			4,654	22	
2. Snekastning og Grusning (derunder Løn til Snefodger) .....	33,562	48			
Fragaar:					
Refusion fra Staten i Henhold til Snekastningslovens § 19, Stk. 1.....	5,091	49			
Afholdt af Motorskatfonden vedrørende Grusning .....	1,901	09			
	6,992	58	26,569	90	7,50
3. Gadevanding (derunder 700 Kr. for Vandforbrug til Gadevanding m. v.) .....			700	00	1,00
4. Renovation:					
Dagrenovationen .....	33,442	80			33,00
Natrenovationen .....	11,045	09			11,00
Nye Tønder .....	875	00			
Indgaet ved Salg af Tønder .....	30	00			
	845	00			1,00
Reparation af Laag og Bøjler.....	0	00			10
Forskellige Udgifter .....	78	75			
			45,411	64	45,10
5. Andre Udgifter:					
a. Bekendtgørelser og tilfældige Udgifter .....	0	00			10
b. Tilsyn med Losseplads .....	3,057	36			2,40
c. Forskellige Udgifter (derunder Rottegift og Flytning af Hegn) .....	1,600	04			1,50
			4,657	40	4,00
Fragaar:			81,993	16	62,12
1. Tilskud fra Grundejerne til Natrenovationens Udførelse .....	9,436	00			9,80
2. Tilskud fra Grundejerne til Dagrenovationens Udførelse .....	18,782	25			18,50
			28,218	25	28,30
Ialt Konto XXI ...			53,774	91	33,82

## Bilag Nr.

Driften. Konto XXII; Brandvæsen.	Regnskab		Over:		
	Kr.	Ø.	Kr.	Ø.	Kr.
1. Lønninger:					
a. Faste Lønninger .....	3,122	00			3,14
b. Timeløn m. m. efter Refusion.....	3,973	19			3,00
			7,095	19	6,14
2. Tilskud til Pensionsfond (og direkte udbetalte Pensioner) .....			0	00	
Transport ...			7,095	19	6,14

Regnskab 1939—40.

**Bilag Nr. 27**

(Fortsættelse)

	Regnskab		Overslag			
	Kr.	Ø.	Kr.	Ø.		
<b>Driften. Brandvæsen. (Fortsættelse.)</b>						
Transport ...			7,095	19	6,140	00
3. Ulykkesforsikring .....			198	90	325	00
4. Vedligeholdelse af Bygninger og Slangetaarn...			352	90	100	00
5a. — — Materiel (derunder Beklædningsgenstande) .....			514	26	1,500	00
5b. Nyanskaffelser .....			5,050	00	6,700	00
6. Forsikring, Skatter og Afgifter.....			150	85	100	00
7. Telefon og Kontorholdsudgifter .....			715	51	270	00
8. Forrentning .....			0	00	0	00
9. Afskrivning .....			0	00	0	00
0. Andre Udgifter:						
a. Benzin, Olie, Opladning m. m. ....			1,286	24	465	00
			15,363	85	15,600	00
Fragaar Indtægter:						
1. I Henhold til Overenskomst med Sct. Peders Landsogn .....			300	00	300	00
Ialt Konto XXII ...			15,063	85	15,300	00

**Bilag Nr. 28**

	Regnskab		Overslag			
	Kr.	Ø.	Kr.	Ø.		
<b>Driften. Konto XXIII: Indkvarteringsvæsen.</b>						
Udgifter til Kvarterer og Staldrum m. m.:						
a. Afløsning af Kvartergodtgørelse til Underofficerer .....			2,305	00	2,305	00
b. Kvarterpenge for Underkorporaler og menige:						
52,217 Manddage i Kasernen à 17 Øre .....	8,876	89			6,800	00
og à 6 - .....	3,133	02			4 800	00
	12,009	91				
57,935 Manddage i Kasernen						
à 20 Øre .....					2,400	00
og à 6 Øre .....					1,440	00
	15,063	10				
110,152 Manddage	27,073	01				
Indkvartering uden for Kasernen.....	14,887	34				
			41,960	35	15,440	00
c. Staldrum .....			741	50	0	00
f. Forskellige Udgifter .....			0	00	35	00
			45,006	85	17,780	00
! Fragaar Refusion:						
a. Godtgørelse efter Frdn. 15/11 1816 .....	3,671	73			1,733	33
do. - Lov 29/12 1850: (20,463 89 ÷ 3,671 73) × 2/3 .....	11,194	76			4,977	78
do. - Lov 29/3 1924, § 17: 110,152 Manddage à 6 Øre.....	6,609	12			6,240	00
Transport ...	21,475	61	45,006	85	12,951	11

Regnskab 1939—40.

**Bilag Nr. 28**

(Fortsættelse)

	Regnskab		Overslag	
	Kr.	Ø.	Kr.	Ø.
<b>Driften. Indkvarteringsvæsen.</b> (Fortsættelse.)				
Transport ...	21,475	61	45,006	85
Godtgørelse for Indkvartering uden for Ka- Kasernen .....	11,594	88		
	33,070	49		
b. Godtgørelse for Staldrum .....	468	30		
			33,538	79
Ialt Konto XXIII ...			11,468	06
				12,951
				11
				4,828
				89

**Bilag Nr. 29**

	Regnskab		Overslag	
	Kr.	Ø.	Kr.	Ø.
<b>Driften. Konto XXIV:</b> <b>De offentlige Lystanlæg.</b>				
1. Lønninger m. v. ....			0	00
2. Vedligeholdelse af Bygninger og Inventar .....			0	00
3. Anden Vedligeholdelse:				
a. Ordinært Tilskud til Forskønnelsesselskabet ...	3,000	00		
b. Tilskud til Pavillonens Drift .....	500	00		
			3,500	00
4. Nyanlæg, som afholdes af Driften (Anlæg af Festplads ved Frederikshøj) .....			2,000	00
5. Forrentning .....			624	62
6. Afskrivning .....			0	00
7. Andre Udgifter:				
a. Skatter og Afgifter .....	41	04		
b. Skøjtebanen og Kælkebanen paa Etterbjerg ...	211	01		
c. Forskellige Udgifter .....	976	36		
			1,228	41
			7,353	03
Fraaar Indtægter .....			0	00
				8,379
				62
				0
				00
Ialt Konto XXIV ...			7,353	03
				8,379
				62



gnskab 1939—40.

## Bilag Nr. 30

	Regnskab		Overslag	
	Kr.	Ø.	Kr.	Ø.
<b>riften. Konto XXV: Bidrag til for-</b>				
<b>ellige Institutioner og Formaal.</b>				
<b>Biblioteksvæsen:</b>				
a. Tilskud til Folkebiblioteket i				
Slagelse .....	9,608	50		9,600 00
Tilskud til Børnebiblioteket i				
Slagelse .....	3,500	00		3,500 00
Tilskud til Lokaler: Folkebiblioteket				
7,400 00 og Børnebiblioteket 600 00				8,000 00
	21,108	50		21,100 00
b. Tilskud til Bibliotekarens Pensionering .....	407	40		407 40
c. Biblioteksbygningen:				
1. Vedligeholdelsesudgifter .....	300	75		400 00
2. Skatter og Afgifter .....	64	88		100 00
3. Andre Udgifter .....	5	15		35 00
4. Renter .....	2,190	83		2,187 10
5. Afskrivning .....	1,471	66		1,471 66
	4,033	27		4,193 76
	25,549	17		25,701 16
d. Indtægt: Husleje .....	8,000	00		8,000 00
			17,549	17 17,701 16
<b>Foreninger og Institutioner:</b>				
a. Den danske Købstadforening .....	1,062	00		1,062 00
d. Vridsløselille og Nyborg Fængselselskab ...	30	00		30 00
e. Folkebiblioteket (se Post 1.) .....				
f. Teknisk Skole .....	2,500	00		2,500 00
g. Afholdsselskaberne til Hjælp til Husleje og				
Belysning .....	600	00		600 00
h. Det sjællandske Fængselselskab .....	20	00		20 00
i. Det danske Hedeselskab .....	50	00		50 00
l. Børneasylet .....	1,500	00		1,500 00
m. Plejehjemsforeningen for Sorø Amt .....	100	00		100 00
o. Hjemmet for vanføre .....	25	00		25 00
p. Kristelig Forening til Børns Redning .....	25	00		25 00
q. Nationalforeningen til Tuberkulosens Be-				
kæmpelse .....	100	00		100 00
r. Selskabet for Sundhedsplejen i Danmark.....	10	00		10 00
s. Fængselshjælpen .....	30	00		30 00
u. K. F. U. M.s Soldaterhjem.....	100	00		100 00
v. Foreningen til Støtte for Mødre og Børn ...	100	00		100 00
x. Foreningen til at fremme blindes Selvirk-				
somhed .....	50	00		50 00
z. Komiteen til Tuberkulosens Bekæmpelse i				
Slagelse .....	1,400	00		1,400 00
æ. Refusion til Bil. 20: A. 6. f. 4. for Lys og				
Varme i Skolelokalerne i Østre Skole til				
Handelsskolen .....	800	00		800 00
aa. Museumsforeningen for Sorø Amt .....	25	00		25 00
ad. Teknologisk Institut .....	100	00		100 00
Transport ...	8,627	00	17,549	17 8,627 00

Driften. Bidrag til forskellige Institutioner og Formaal. (Fortsættelse.)	Regnskab		Overslag			
	Kr.	Ø.	Kr.	Ø.		
Transport ...	8,627	00	17,549	17	8,627	00
ae. Kvindehjemmet i Læssøesgade .....	25	00			25	00
ag. Slagelse Aftenskole (herunder til Mundaflæs- ningskursus 242,00) .....	642	00			400	00
Slagelse Aftenskole til Rengøringsudgifter ...	115	50				
ah. Foreningen „Norden“ .....	50	00			50	00
ai. Foreningen „Danmarks Blinde“ .....	100	00			100	00
ak. Dansk Byplanlaboratorium .....	143	36			140	00
al. Dansk Brandværnskomité .....	100	00			100	00
am. Abonnement paa „Dansk Vejtidskrift“ .....	50	00			50	00
an. Det danske Hospitalsfond i Hamborg .....	200	00			200	00
ap. „Bedre Byggeskik“ .....	10	00			10	00
ar. Danmarks Naturfredningsforening .....	25	00			25	00
as. Husassistenternes Fagskole .....	50	00			50	00
at. 1. Andel i Driftsunderskud ved Slagelse Forplejningshjem for Vejfarende .....	3,000	00			3,000	00
2. Andel i Tilskuddet til Forandringer paa Herberget i Skelskør .....	194	30				
3. Andel i Udgiften ved Udvalget ved- rørende Tilsyn .....	16	23				
au. Dansk Blindesamfunds Sjællandskreds .....	100	00			100	00
av. Foreningen „Til Værn for enligstillede Kvinder“ .....	25	00			25	00
ax. Vedligeholdelse af Sportspladserne .....	2	25			200	00
ay. Landsforeningen til Kræftens Bekæmpelse ...	100	00			100	00
az. Grønseforeningen .....	50	00			50	00
aæ. Landsforeningen til Færdselssikkerhedens Fremme .....	0	00			25	00
aø. Strudsbergs Fribolig (Legat) .....	233	10			300	00
ba. Vandrehjemmet i Slagelse .....	100	00			100	00
Refusion til den gamle Realskole for Husleje vedr. Vandrehjemmet .....	690	00			690	00
bb. Den alm. danske Jordemoderforenings Pen- sionsforanstaltning .....	100	00			100	00
bd. Arbejdernes Samariterforbund i Danmark ...	250	00			250	00
be. Dansk Luftværnsforening, Slagelse-Kredsen	300	00			300	00
bf. Katastrofefondet .....	50	00			50	00
bg. Dansk Forening for Folkebade .....	100	00			100	00
bh. Slagelse Turistforening .....	4,300	00			300	00
bi. Dansk Døvstummeforbunds Erhvervsudvalg	50	00			50	00
bk. Udgifter ved offentlige Koncerter i 1939.....	694	94			600	00
bl. Nationalindsamlingen i 1940 .....	942	00				
bm. Tilskud til Finlandshjælpen .....	2,000	00				
			23,435	68	16,117	00
Ialt Konto XXV ...			40,984	85	33,818	16

egnskab 1939—40.

**Bilag Nr. 31**

	Regnskab		Overslag	
	Kr.	Ø.	Kr.	Ø.
<b>Driften. Konto XXVI A: Forskellige andre Udgifter.</b>				
1. Vurdering til Ejendomsskyld .....			505 56	1,800 00
2. Udgifter ved Valg .....			8,703 80	10,000 00
3. Udgifter ved Rotters Udryddelse .....			197 02	3,000 00
3. Afskrivning paa Omkostninger ved Optagelse af Laan .....			8,555 00	8,555 00
3. Andel i Udgifter ved Apotekvisitationer .....			14 37	50 00
3. Tiende af de under Bygrundene indlemmede hartkornspligtige Jorder .....			57 28	57 28
2. Forskellige Udgifter (derunder Ansvarsforsikring) .....			7,277 06	7,000 00
3. Bidrag til Kirkerne:				
a. Sct. Mikkel's Kirke, Vederlag for Afbenyttelse af Ligkapellet .....	300	00		300 00
b. Samme, Vederlag for Orgelspil og Anbringelse af mindre Ligsten m. m. ....	450	00		450 00
c. Bilag 20: A. 22. e., Det til Sct. Mikkel's Kirkes Bidrag til Borgerskolen og Realskolen svarende Beløb ifl. B. F. 8/3 1917, P. 7 .....	262	87		260 00
d. Sct. Mikkel's Kirke, Electricitet til Belysning af Kirkens Urskiver .....	9	80		100 00
			1,022 67	1,110 00
4. Udgifter ved Omskrivning af Tingbøger .....			1,049 20	600 00
				35,000 00
5. Til Forøgelse af Kassebeholdningen m. v. ....				
5. Luftværnsforanstaltninger .....	28,800	72		
Overført til 1940—41 .....	28,800	72		
			0 00	
7. Indkøb af Brændsel:				
a. Indkøb af Brænde .....	5,776	25		
Overført til Kap. Udg. 3. e. ....				
1939—40 .....	5,776	25		
			0 00	
b. Indkøb af Tørv .....	15,50			
Overført til Bil. 31: 16. b. ....				
1940—41 .....	15,50			
			0 00	
8. Udgifter vedrørende Hjælpedepotet .....			36 41	
Ialt Konto XXVI A ...			27,418 37	67,172 28



gnskab 1939—40.

## Bilag Nr. 33

(Fortsættelse)

iften. Afskrivningskonto. (Fortsættelse.)	Regnskab		Overslag							
	Kr.	Ø.	Kr.	Ø.						
Transport ...	908	29	0	00	338,227	35	908	29		
b. 5 Huse (2 paa Akacievej; 2 i Mariendals Allé og 1 paa Valbyvej) 1 % af 221,339 00	2,213	39					2,213	39		
c. 5 Huse (2 (Dobbelth.) i Sct. Pedersgade, 2 samme Sted og 1 paa Elmevej): 1 % af 272,300 18	2,723	00					2,723	00		
d. 10 Huse paa Slagelse Mark: 1 % af 93,334 88	933	35					933	35		
e. Hus paa Marievej (9—15): 1 % 154,196 92	1,541	97					1,541	97		
			8,320	00			8,320	00		
2. Kommunens andre lignende Ejendomme:										
a. Matr.-Nr. 238 m. fl. (Worms tidl. Ejendom): 3 % af 40,366 40	1,210	99					1,210	99		
b. Idrætsparken: 4 % af 29,484 53	1,179	38					1,179	38		
c. Matr.-Nr. 213 a m. fl. (Lundbergs Gaard): 2 % af 50,000 00	1,000	00					1,000	00		
d. Nødtørftsanstalten: 1 % af 15,615 50	156	16					156	16		
e. Kirketorvsbygningen: 1 % af 37,559 75	375	60					375	60		
f. Omlædningsrum i Udstillingshallen ved Dyrskuepladsen: 4 % af 4,675 36	187	01					187	01		
g. Matr.-Nr. 346 a (Gartner Rolstedts tidl. Ejendom): 1 % af 39,457 74	394	58					394	58		
h. Matr.-Nr. 2 a (Kbmd. Albert Hermansens tidl. Ejendom): 3 % af 36,056 30	1,081	69					1,081	69		
i. Matr.-Nr. 214 a m. fl. (Kbmd. Wilken Jensens tidl. Ejendom): 1 % af 159,822 52	1,598	23					1,557	50		
			7,183	64			7,142	91		
c. Ejendomme, der anvendes til almindelige kommunale Formaal:										
1. Forsørgelsehjemmet: 1 1/4 % af 57,767 57	722	09					722	09		
2. Alderdomshjemmet: 1 1/4 % af 134,968 10 } 5 % af 16,017 98 }	2,488	00					2,488	00		
3. Skolevæsen: Østre Skole I: 2 1/2 % af 187,652 33	4,691	31					4,691	31		
Østre Skole II: 1 1/4 % af 175,260 30	2,190	75					2,190	75		
Transport ...	6,882	06	3,210	09	15,503	64	338,227	35	6,882	06

Regnskab 1939—40.

**Bilag Nr. 33**

(Fortsættelse)

Driften. Afskrivningskonto. (Fortsættelse.)	Regnskab		Overslag		
	Kr.	Ø.	Kr.	Ø.	
Transport ... 6,882 06 3,210 09	15,503	64	338,227	35	6,882 06
Matr.-Nr. 171 a:					
1 % af 11,500 00 ... 115 00					115 00
Marskolen: 1 ¼ % af 21,329 82 ..... 266 62					266 62
Vestre Skole: 1 ¼ % af 211,426 50 ... 2,642 83					2,642 83
Almenskolen: 2 % af 250,489 30 ..... 5,009 79					5,009 79
do. vedr. gl. Forsørgelsestjenestehjem: 2 % af 23,928 35 ..... 478 57					478 57
do. vedr. Lejligheder i do.: 3 % af 28,321 24 ..... 849 64					849 64
					16,244 51
4. Rets- og Politivæsen:					
Ting- og Arresthuset:					
2 % af 90,423 34 } 2,683 47					2,683 47
5 % af 17,500 00 } 0 00					0 00
Politistationen ..... 0 00					0 00
					2,683 47
5. Sygehus:					
Gl. Sygehus: 2 % af 10,951 68 ..... 219 03					219 03
Tidl. Garnisonssygehus: 1 % af 82,365 96 ..... 823 66					823 66
Tidl. Økonomibygning: 1 % af 13,976 63 ..... 139 77					139 77
Nyt Sygehus:					
1 ½ % af 1,179,365 27 } 24,765 86					24,765 86
5 % af 141,507 61 } 363 09					363 09
Overlægeboligen: 1 % af 36,309 36 ... 363 09					363 09
					26,311 41
6. De offentlige Anlæg ..... 0 00					0 00
7. Brandvæsen ..... 0 00					0 00
8. Militæretablissementer: 1 % af 538,150 36 ..... 5,381 50					5,418 49
9. Biblioteksbygningen:					
1 % af 71,001 80 } 1,471 66					1,471 66
5 % af 15,232 88 } 75,102 66					75,102 66
	55,302	64			55,339 63
d. Inventar, der ikke hører til bestemte Bygninger: ..... 0 00					0 00
Transport ...	70,806	28	338,227	35	

gnskab 1939—40.

Bilag Nr. 33

(Fortsættelse)

iften. Afskrivningskonto. (Fortsættelse.)	Regnskab				Overlag	
	Kr.	Ø.	Kr.	Ø.	Kr.	Ø.
Transport ...	70,806	28	338,227	35		
e. Gasværk: 2 % af 509,934 88 .... 10,198 70 5 % af 205,906 77 .... 10,295 34						
	20,494	04			20,494	04
f. Elektricitetsværk .....	99,163	02			99,163	02
g. Vandværk: Gl. Vandværk: 2½ % af 422,140 47 ... 10,553 51 5 % af 180,868 33 ... 9,043 42						
						19,596 93
Hjælpevandværket: 7 % af 200,000 00 ... 14,000 00 3 % af 500,000 00 ... 15,000 00						
						29,000 00
	48,596	93			48,596	93
h. Slagtehus: 2 % af 76,100 31 ..... 1,522 01 5 % af 2,767 29 ..... 138 36						
	1,660	37			1,660	37
i. Badeanstalten: 2 % af 33,906 50 .....	678	13			678	13
k. Gader og Veje: Slotsgades Brolægning fra Gl. Torv til Hestemøllestræde: 4 % af af 17,925 00 ..... 717 00						717 00
Jernbanestien fra Schweizerpladsen til Sct. Mikkelsgade: 4 % af 14,975 93 ..... 599 04						599 04
Vejanlæg paa Matr.- Nr. 18 a og 19 a: 4 % af 60,036 02 ..... 2,401 44						2,401 44
Vejanlæg paa Areal mellem Rosenkildevej og Markskolen—Sorø- vej: 4 % af 37,496 64 1,499 87						1,499 87
Den nye Kirkeplads (Udvidelsen af Ny- torv): 4 % af 30,315 65 1,212 63						1,212 63
Anlæg af Vej over Matr.-Nr. 75 til Pant- holmsvejen: 4 % af 9,862 68 ..... 394 51						394 51
Jernbanetunnelen: 4 % af 23,249 91 ..... 930 00						428 80
Vestergades Forlæn- gelse til Strandvejen: 4 % af 26,944 85 ..... 1,077 79						1,019 39
	8,832	28			8,272	68
Transport... 8,832 28	241,398	77	338,227	35		

## Regnskab 1939—40.

## Bilag Nr. 33

(Fortsættelse)

Driften. Afskrivningskonto. (Fortsættelse.)	Regnskab		Overslag	
	Kr.	Ø.	Kr.	Ø.
Transport... 8,832 28	241,398	77	338,227	35
Kloakvæsen: Kloaksystemets Om- ordning og Supplering: 2 % af 200,726 71 ... 4,014 53				4,014 53
Kloakrensingsanlæg- gets Udvidelse: 2 % af 118,074 22 ..... 2,361 48				2,361 48
Overdækning af Ren- den ved Kallundborg- broen: 2 % af 8,647 95 172 96				172 96
6,548 97	15,381	25		6,548 97
1. Gadebelysningsanlæg: 5 % af 45,537 40 ...	2,276	87		14,821 65
m. Kvægtorvet: 2½ % af 64,276 13 .....	1,606	90		2,276 87
n. Den tidligere Realskole: 2½ % af 65,659 04	1,641	48		1,606 90
			262,305	27
Rest...			75,922	08
3. Anden Henlæggelse til Afbetaling paa Gæld ...			0	00
Ialt Konto XXVIII...			75,922	08
				81,246 34



## Specifikationer til Status ultimo 1939—40.

Regnskab 1939—40.

Bilag til A Nr. 1

Status. Aktiver. A. 1: Jorder til Dyrkning og Bebyggelse.

Betegnelse	Areal		Bogført Værdi p. 1. April 1939		Afgang		Tilgang		Bogført Værdi pr. 31. Marts 1940	
	Td. Ld.	□ Alen	Kr.	Ø.	Kr.	Ø.	Kr.	Ø.	Kr.	Ø.
1. Ridehuspladsen og Rytterstaldsvænget .....	1	11,616	8,000	00					8,000	00
2. Ridehusets Grund .....		2,138	2,000	00					2,000	00
3. Parkanlægget ved Skovstien .....	10	5	18,200	00					18,200	00
4. Anlægget ved Teknisk Skole .....			500	00					500	00
5. Kirkepladsen .....			2,000	00					2,000	00
6. Schweizerpladsen .....		10,390	5,000	00					5,000	00
7. Borgmester- og Byfogedembedets tidligere Jorder: Ved Slagstrup Skel .....	16	5,520	10,210	00					10,130	00
.. Stormbroen: 3 Td. 12,751 Kv.-Alen ÷ 2,132 —							5,280	00		
	3	10,619								
8. Fattigvæsenets Jorder: Matr. Nr. 11 a: 6 Td. 8,986 Kv.-Alen ÷ 4,015 —			19,240	00	6,328	00	5,498	00		
	6	4,971							18,410	00
Matr. Nr. 11 b .....	2	10,500	3,030	00					3,030	00
— 11 c .....	4		4,485	00					4,485	00
— 11 d .....	3	12,250	3,855	00					3,855	00
9. — 12 a, f .....	26	8,862	20,000	00					20,000	00
— 12 g .....			11,770	00					800	00
— 12 i, m .....	1	12,637	1,003	00					1,003	00
10. — 13 .....	28	1,350	18,124	44					18,124	44
11. Fattiggaardens Vænge .....	3	4,867	5,491	18					5,491	18
12. Raadstuebudets Embedsjord: 12,760 Kv.-Alen ÷ 2,343 —			400	00	4,615	00	4,540	00		
		10,417							325	00
13. Kvægtorvslodden .....			500	00					500	00
14. Vognmandslodderne .....	148	8,602	115,292	00					115,292	00
15. Etterbjerglodden med paa- staaende Bygninger .....	23	1,951	10,500	00					10,500	00
16. Matr. Nr. 106 .....	12	4,367	6,000	00					6,000	00
17. — 278: 43 Td. 11,326 Kv.-Alen ÷ 1,434 —			27,635	00	153	65	93	65		
	43	9,892							27,575	00
18. Vestermarken: Matr. Nr. 315 a .....	20	5,807	13,476	75					13,476	75
— 315 r .....	1	7,853	1,797	01					1,797	01
19. — 14 .....	10	5,935	14,565	00					14,565	00
20. Areal af Matr. Nr. 293 (Adgangsvej) .....			100	00					100	00
Transport ...	371	8,249	312,204	38	16,376	65	15,331	65	311,159	38

Regnskab 1939—40.

Bilag til A Nr. 1

(Fortsættelse)

Status. Aktiver. A. 1: Jorder til Dyrkning og Bebyggelse.

(Fortsættelse.)

Betegnelse	Areal		Bogført Værdi pr. 1. April 1939		Afgang		Tilgang		Bogført Værdi pr. 31. Marts 1940	
	Td. Ld.	□ Alen	Kr.	Ø.	Kr.	Ø.	Kr.	Ø.	Kr.	Ø.
Transport ...	371	8,249	312,204	38	16,376	65	15,331	65	311,159	38
21. Rest af Matr. Nr. 363 (Herrestræde) .....		263	50	00					50	00
22. Gl. Gasværks Grund .....			100	00					100	00
23. Brænderigaarden .....	100	12,464	110,794	10					110,794	10
24. Rest af Matr. Nr. 367 af Markj. ved Sygehuset .....		8,780	1,820	21					1,820	21
25. Matr. Nr. 2 a (Præstens Vænge) .....	14	9,676	28,770	03					28,770	03
26. Matr. Nr. 368, 313, 347 og 361 af Markj. (Skovlodden)	41	9,714	59,025	91					59,025	91
27. Matr. Nr. 7 af Markj.: 7 Td. 5,288 Kv.-Alen ÷ 1,675 —			34,900	00		3,300	00	2,735	00	
	7	3,613							34,335	00
28. Matr. Nr. 307 og 306 a af Volden .....	1	7,509	33,957	49					33,957	49
29. Arealer, der er købt til Ud- videlse af Herluf Trollesvej m. m. ....		2,025	4,218	34					4,218	34
30. Matr. Nr. 37 f af Markj. ...		6,759	11,083	06					11,083	06
31. Rest af Matr. Nr. 67 c af Bygr. .... ca.		1,147	19,509	08					19,509	08
32. Matr. Nr. 168 af Markj. (Grundtaksstod til Matr. Nr. 34 af Bygrunden)..... ca.	1	7,437	1,200	00					1,200	00
33. Matr. Nr. 18 a, 19 a m. fl. (Fru Bentzens tidl. Jorder): 24 Td. 13,078 Kv.-Alen ÷ 5,076 —			95,730	12		12,000	00	10,769	88	
	24	8,002							94,500	00
34. Matr. Nr. 4 (Calentejorden)	6	1,476	19,216	46					19,216	46
35. Matr. Nr. 314 ø (Areal mel- lem Festpladsen og Teg- værksvejen) .....	1	4,959	2,933	99					2,933	99
36. Antvorskov Parcelgaard.....	132	2,535	167,973	80					167,973	80
	704	10,608	903,486	97	31,676	65	28,836	53	900,646	85

Matr. Nr.	Beliggenhed	Samlet Anlægssum og Forøgelse	Værdi pr. 1. April 1939	Afgang	Tilgang	Værdi pr. 31. Marts 1940
<b>Status. Aktiver. A. 2. a: Beboelsejendomme.</b>						
11 g, 11 h 8 ae, 8 af, 11 e, 11 f, 2 cg, 24 cg, 24 ch, 24 cf, 24 ci, 2 ck 69 ae—69 ao 11 b	2 Huse, Marievej 1—7 5 Huse (2 paa Akacievej, 2 i Mariendals Allé og 1 paa Valbyvej) 5 Huse (2 - Dobbeltus - i Sct. Pedersgade, 2 samme Sted og 1 paa Elmevej) 10 Huse paa Slagelse Mark Hus paa Marievej 9—15	90,829 221,339 272,300 93,334 154,196 832,000	70,374 174,527 161,291 55,724 133,001 594,919	908 2,213 2,723 933 1,541 8,320	29 39 00 35 97 00	69,465 172,314 158,568 54,791 131,459 586,599

**Status. Aktiver. A. 2. b: Andre lignende Ejendomme m. m.**

238 m. fl. 68 213 a m. m.	Worms tidligere Ejendom Idrætsparken Acciseboden Lundbergs Gaard Nødtørfsanstalten Kirketorvsbygningen med Buegangen Omkledningsrum i Landboorganisationernes Udstillingshal Gartner Rolstedts tidligere Ejendom Købmand Alb. Hermansens tidligere Ejendom Købmand Wilken Jensens tidligere Ejendom	40,366 29,484 1,500 82,000 15,615 50,052 4,675 39,457 36,056 159,822	15,339 16,511 1,500 73,500 14,684 47,824 3,740 37,626 36,056 159,822	1,210 1,179 00 1,000 156 375 187 394 1,081 2,493	99 38 00 16 60 01 58 69 27	14,128 15,331 1,500 72,500 14,528 47,449 3,553 37,231 34,974 157,329
346 a 2 a 214 a, 215, 214 b, 216 b, 477 212 af Bygr. og 157 af Markj.	Zinglersens Arvingers tidligere Ejendom	41,766				41,766
		500,796	406,605	8,078	68	440,293
		1,332,797	1,001,525	16,398	68	1,026,892
			34			37
			29			95



gnskab 1939—40.

**Bilag til A Nr. 4****Status. Aktiver. A. 4: Inventar, der ikke hører til bestemte Bygninger.**

Specifikation	Værdi pr. 1. April 1939		Afgang		Tilgang		Værdi pr. 31. Marts 1940	
teriel til Renovationens Ud- ørsel .....	75	00					75	00
ernpengekab hos Skatte- opkræveren .....	145	00					145	00
entat i Raadhuset .....	10	00					10	00
civskab, Nivellerinstrument n. m. hos Stadsingeniøren.....	250	00					250	00
	480	00					480	00

**Bilag til A Nr. 5****Status. Aktiver. A. 5: Paabegyndte Byggeforetager m. m.**

	Beløb pr. 1. April 1939		Afgang		Tilgang		Beløb pr. 31. Marts 1940	
insterkolonihaveanlæg paa Matr. Nr. 2 a .....	12,694	14					12,694	14
nelegeplads ved Valbyvej.....	8,509	13					8,509	13
førelse af medicinsk Sygehus dernisering og Nybygning paa Caserneetablisementet (Over- ørt til Aktiv A. 3.).....	284,764	84			845,380	52	1,130,145	36
ørt til Aktiv A. 3.).....	306,301	57	389,241	60	82,940	03	0	00
ndersvænge" .....	57,297	35	57,297	35			0	00
sningsanlæggets Udvidelse ... førelse af Aldersrenteboliger v. Rosenkildevvej .....	82,379	12			198,715	45	281,094	57
					197,886	38	197.886	38
	751,946	15	446,538	95	1,324,922	38	1,630,329	58

**Bilag til B Nr. 1****Status. Aktiver. B. 1: Gasværket.**

	Samlet An- lægs- og Føregølseser		Værdi pr. 1. April 1939		Afgang		Tilgang		Værdi pr. 31. Marts 1940	
gninger .....	519,934	88	322,644	00	10,198	70			312,445	30
entat m. m. ....	256,691	69	27,753	91	10,295	34			17,458	57
	776,626	57	350,397	91	20,494	04			329,903	87

Regnskab 1939—40.

Bilag til B Nr. 1

## Status. Aktiver. B. 2: Elektricitetsværket.

	Samlet Anlægssum og Forøgelser		Værdi pr. 1. April 1939		Afgang		Tilgang	Værdi pr. 31. Marts 1940	
Bygninger .....	376,212	45	260,054	48	7,480	13		252,574	3
Inventar m. m. ....	2,303,441	59	873,111	76	81,258	14		791,853	6
Gadebelysningsanlæg .....	45,537	40	14,075	52	2,276	87		11,798	6
Fjernvarmeanlæg ...	258,255	60	237,406	10	10,424	75		226,981	3
	2,983,447	04	1,384,647	86	101,439	89		1,283,207	9
Elektricitetsværket .....								1,249,667	5
— vedrørende Optagelse af Laan m. m. ....								33,540	4
								1,283,207	9

Bilag til B Nr. 2

## Status. Aktiver. B. 3: Vandværket.

	Samlet Anlægssum og Forøgelser		Værdi pr. 1. April 1939		Afgang		Tilgang	Værdi pr. 31. Marts 1940	
Bygninger .....	1,129,225	55	735,157	72	39,553	51		695,604	2
Inventar m. m. ....	214,371	84	9,524	31	9,043	42		480	8
	1,343,597	39	744,682	03	48,596	93		696,085	1

Bilag til B Nr. 3

## Status. Aktiver. B. 4: Slagtehuset.

	Samlet Anlægssum og Forøgelser		Værdi pr. 1. April 1939		Afgang		Tilgang	Værdi pr. 31. Marts 1940	
Bygninger .....	76,100	97	36,322	21	1,522	01		34,800	2
Inventar m. m. ....	16,730	13	1,271	44	138	36		1,133	0
	92,831	10	37,593	65	1,660	37		35,933	2

Bilag til B Nr. 4

## Status. Aktiver. B. 5: Kvægtorvet og Kreatureksporthallen.

	Samlet Anlægssum og Forøgelser		Værdi pr. 1. April 1939		Afgang		Tilgang	Værdi pr. 31. Marts 1940	
Bygninger .....	131,650	12	99,479	91	1,606	90		97,873	0

Regnskab 1939—40.

**Bilag til C Nr. 1**

Status. Aktiver. C. 1: Tinglyste Pantebreve, herunder Restkøbsummer for solgte Arealer.

	Beløb pr. 1. April 1939		Tilgang		Afgang		Beløb pr. 31. Marts 1940	
verse Debitorer .....	150,659	52	13,873	80	16,633	62	147,899	70

**Bilag til C Nr. 2**

Status. Aktiver. C. 2: Kreditforenings-Obligationer.

	Beløb pr. 1. April 1939		Tilgang		Afgang		Beløb pr. 31. Marts 1940	
2/3 % Statsobligationer .....	24,100	00			5,300	00	18,800	00
1/2 % — .....	2,000	00					2,000	00
1/2 % — .....	9,000	00	8,100	00	8,100	00	9,000	00
2/3 % Østifternes Kreditforening ...	4,100	00					4,100	00
1/2 % — .....	5,000	00					5,000	00
2/3 % — .....	5,600	00					5,600	00
1/2 % — .....	19,000	00					19,000	00
1/2 % Kreditkassen for Husejere i Kjøbenhavn .....	200	00					200	00
1/2 % Kreditkassen for Husejere i Kjø- benhavn .....	5,200	00					5,200	00
1/2 % Københavns Kreditforening...	200	00					200	00
1/2 % Kreditforeningen af Kommuner i Danmark .....	22,000	00					22,000	00
1/2 % Kreditforeningen af Kommuner i Danmark .....	46,400	00	8,000	00	8,000	00	46,400	00
	142,800	00	16,100	00	21,400	00	137,500	00

**Bilag til C Nr. 3**

Status. Aktiver. C. 3: Aktier.

	Beløb pr. 1. April 1939		Tilgang		Afgang		Beløb pr. 31. Marts 1940	
ing-Tølløse Jernbane .....	11,800	00					11,800	00

Regnskab 1939—40.

Bilag til C Nr.

Status. Aktiver. C. 4: Indestaaende i Banker og Sparekasser.

	Beløb pr. 1. April 1939		Tilgang		Afgang		Beløb pr. 3 Marts 194
Indestaaende i Sparekassen for Slagelse og Omegn:							
Paa Sparekassebog Nr. 8949 .....	3,123	14					3,123
- " " " 9228 .....	186	58					186
- " " " 35820 .....	45,395	64					45,395
- " " " 35894 .....	228,468	20	27,575	59	23,375	00	232,668
	277,173	56	27,575	59	23,375	00	281,374

De i Sparekassen indsatte Beløb specificeres saaledes:

Købesummer for solgte Grunde.....	5,193	6
Afdrag paa Obligationer .....	16,633	6
Restitution af Laan af Kommunens Kapitaler.....	248	6
Indfrie eller udtrukne Obligationer .....	21,400	00
÷ Købesum for Kr. 16,100 00 Obligationer .....	15,900	31
	5,499	6
Ialt indsat ...	27,575	5

De i Sparekassen hævede Beløb specificeres saaledes:

Køb af Ejendommen Matr. Nr. 212 af Bygrundene og Grund- takstlodden Matr. Nr. 157 af Markjorderne.....	23,375	00	Dato for Min. Sk 17/8 193
Ialt hævet ...	23,375	00	



Årsgang 1939—40.

**Bilag til C Nr. 5****Status. Aktiver. C. 5: Aktiver tilhørende forskellige Fonds.**

	Beholdning pr. 1. April 1939		Henlagt + tilskrevne Renter		Forbrugt		Beholdning pr. 31. Marts 1940
<b>Fonds henhørende til Statusoverskuddet:</b>							
Gasværket:							
Aktier i Danske Gasværkers Tjærekompagni .....	5,000	00					5,000 00
Tilgodehavende hos Grundejere paa Strandvejen for Tilskud til Hovedledning .....	2,612	45			522 49		2,089 96
Elektricitetsværket:							
Udlaan til Kommunen til Dækning af Overskridelse af Udgifter vedrørende Udvidelser m. m. paa Gasværket og Vandværket .....	102,685	94					102,685 94
Vandværket:							
Kontrabog Nr. 23240 .....	8,075	91	326	24			8,402 15
Tilgodehavende hos Grundejere paa Strandvejen for Tilskud til Hovedledning .....	1,987	55			397 51		1,590 04
Fonden til Vejanlæg paa Matr. Nr. 11 a:							
Prioriteter i solgte Byggegrunde Fonden til Vejanlæg i Kasernekvartaret:	5,527	48			972 88		4,554 60
Prioriteter i solgte Byggegrunde Fonden til Vejanlæg paa Matr. Nr. 14:	365	00	312	00	15 60		661 40
Prioriteter i solgte Byggegrunde Fonden til Vejanlæg paa Matr. Nr. 4:	14	40			14 40		0 00
Prioriteter i solgte Byggegrunde Fonden til Vejanlæg paa Matr. Nr. 7:	832	00					832 00
Prioriteter i solgte Byggegrunde Raadhusfonden:	712	00	660	00	68 60		1,303 40
Prioritet i Matr. Nr. 9 .....	27,540	00			3,060 00		24,480 00
Ialt for 1 ...	155,352	73	1,298	24	5,051 48		151,599 49
<b>Fonds, som ikke henhører til Statusoverskuddet:</b>							
Fond til større Kloakledning i en Del af Skolegade:							
Kontrabog Nr. 29463 .....	872	92	35	44			908 36
Vejfonden vedrørende tidligere Landevejsgader:							
Kontrabog Nr. 18495 .....	33,365	51	1,845	79			35,211 30
Fonden vedrørende Jernbanepladsen:							
Kontrabog Nr. 38572 .....	5,710	17	230	68			5,940 85
Ialt for 2 ...	39,948	60	2,111	91			42,060 51
Tilsammen ...	195,301	33	3,410	15	5,051 48		193,660 00

Regnskab 1939—40.

Bilag til C Nr.

Status. Aktiver. C. 6: Tilgodehavender for Udlaan af  
Kommunens Kapitaler.

Formaal og Dato for Min. Skr.	Oprindelige Beløb	Rest pr. 1. April 1939	Afdrag	Tilgang	Rest pr. 3 Marts 194
Udlaan til Slagelse Have- boligforening til Opførelse af Beboelseshuse .....	172,500 00	74,485 00			74,485
Min. Skr. 22.-11.-1918 og 7- 10.-1919.					
Beløb, som midlertidig er inddraget under Kommu- nens Driftskapital (Afdrag paa Panteobligationer m. m.) .....	68,964 54	150,252 13			150,252
Min. Skr. 14.-11.-1927, 30.-11.- 1928 og 3.-10.-1929, jfr. ogsaa Skr. af 20.-6.-1935.					
Køb af Areal af Matr. Nr. 58 a, Stenstuegade .....	4,972 50	4,972 50	248 63		4,723
Min. Skr. 27.-7.-1938.					
Køb af Ejendommen Matr. Nr. 212 af Bygrundene, Smedegade 7, og Grund- takstlodden Matr. Nr. 157 af Markjorderne .....	23,375 00			23,375 00	23,375
Min. Skr. 17.-8.-1939.					
	269,812 04	229,709 63	248 63	23,375 00	252,836

Bilag til C Nr.

Status. Aktiver. C. 7: Andre Tilgodehavender.

Herunder Tilgodehavender hos Grundejere for forskudsvis  
afholdte Udgifter til Installationer, Gade, Vej m. m.

Debitor og Formaal	Rest pr. 1. April 1939	Afdrag	Tilgang	Rest pr. 3 Marts 194
Lods- og Grundejere, Bidrag til Vej-, Gade- og Kloakanlæg m. m.:				
Kloakbidrag .....	108,386 87	2,962 98	1,510 53	105,864
— (Overført til Aktiv J.).....		1,069 70		
Kloakprojekt Mariendals Allé—Strand- vejen—Løvegade Distrikt Gø .....	2,748 33	313 20	124 52	2,559
Kloakprojekt Rosenkildevej—Sorøvej— Skovvejen Distrikt Di .....	22,842 14	2,898 14	1,084 15	21,028
Oehlschlägersgade .....	1,664 17	751 69		912
Sct. Knudsgade .....	391 26	391 26		0
Sct. Pedersgade .....	180 38	180 38		0
Holbergsgade .....	272 35	272 35		0
Vestergade .....	494 28	420 36		73
Thorvaldsensvej .....	2,175 59	724 96		1,450
Fredensgade .....	417 94	139 24		278
Transport ...	137,573 31	10,124 26	2,719 20	132,168

Regnskab 1939—40.

**Bilag til C Nr. 7****Status. Aktiver. C. 7: Andre Tilgodehavender.** (Fortsættelse)

Herunder Tilgodehavender hos Grundejere for forskudsvis afholdte Udgifter til Installationer, Gade, Vej m. m. (Fortsættelse.)

Debitor og Formaal	Rest pr. 1. April 1939		Afdrag		Tilgang		Rest pr. 31. Marts 1940	
Transport ...	137,573	31	10,124	26	2,719	20	132,168	25
Blombergsgades Forlængelse og Torden-skjoldsgade .....	7,547	50	1,496	51			6,050	99
Tr. Stationsvej (Rørlægning af Grøft og Anlæggelse af Fortov).....	676	28	338	14			338	14
Tranbanetunnelens Forlængelse til Ndr. Stationsvej .....	6,146	00	878	00			5,268	00
Østlandsvej .....	7,994	30	1,543	97			6,450	33
Udindlæg paa Slagelse søndre Mark Matr. Nr. 252 .....	248	90	100	00			148	90
	162,186	29					150,424	61
Udbetalt à conto Kloakbidrag vedrørende Skelskørvvej .....	÷ 100	00					÷ 100	00
	162,086	29	14,480	88	2,719	20	150,324	61
Immunitets Tilgodehavende hos de overtagne Landeveje ifølge Regnskabet for 1916—17 .....	22,892	57					22,892	57
Immunitets overtagne Landeveje: Forskud ifølge Regnskabet for 1930—31 .....	48,537	19					48,537	19
Forskud i Kommunernes Kulkontors Drifts- og Garantifond .....	6,650	00					6,650	00
	240,166	05	14,480	88	2,719	20	228,404	37

**Bilag til C Nr. 8**

**Status. Aktiver. C. 8: Afregning af Forskud paa Invaliderenter, Aldersrenter og midlertidig Hjælp til Børn af Enker m. fl. samt Udgifter til Udlændinge.**

Forskud paa Invaliderenter (Folkeforsikringslovens § 58):								
Overført fra forrige Regnskabsaar .....					1,042	75		
Afholdte Forskud i Regnskabsaarets Løb .....					3,872	75		
Ialt ...					4,915	50		
Fragaar: Overført til Invaliderenter (Konto XIII B. 1.) .....	1,731	50						
— - Særhjælp (Konto XII C. 4. 1.).....	1,068	75						
eller — - Kommnehjælp (Konto XII D.) .....	0	00						
Ialt fragaar ...					2,800	25		
Til Rest ved Regnskabsaarets Slutning ...							2,115	25
Forskud paa Aldersrenter (Folkeforsikringslovens § 58) .....							0	00
Midlertidig Hjælp til Børn af Enker m. fl. (Lov om offentlig Forsorg § 227) .....							0	00
Udgifter til Udlændinge, for hvem Socialministeriets Tilsagn om Refusion ikke foreligger .....							0	00

Regnskab 1939—40.

Bilag til

## Status. Aktiver. D: Varebeholdninger.

	Beholdning pr. 1. April 1939		Tilgang		Afgang		Beholdning pr. 31. Mar 1940	
1. Gasværket .....	51,215	00	52 642	59	2,431	00	101,426	
2. Elektricitetsværket .....	20,640	22	39,381	51			60,021	
3. Vandværket .....	1,916	36	3 548	30			5,164	
5. Vaskeriet .....	12,400	05			5,634	85	6,765	
6. Brænde .....	0	00	5,776	25			5,776	
	86,171	63	101,348	68	8,065	85	179,454	

Bilag til

## Status. Aktiver. E: Kapitaliserede Afgifter.

	Beløb pr. 1. April 1939		Tilgang		Afgang		Beløb pr. 31. Marts 1940	
Bygafgift iflg. Frd. 18/10 1811 .....	82,573	57	70	31			82,643	

Bilag til

## Status. Aktiver. F: Aktiver for Deposita.

	Beløb pr. 1. April 1939		Tilgang		Afgang		Beløb pr. 31. Marts 1940	
Deposita for Gas-, Elektricitets- og Vandforbrug: Sparekassebøger .....	38	33	1	38			39	
Deposita fra Installatører: Sparekassebøger .....	2,428	91	96	92	230	38	2,295	
Deposita for Arbejder: Garantibeviser .....	13,123	60	49,507	09	2,958	20	59,672	
Bankbog .....			1,077	00			1,077	
Deposita fra Opkræverne: Bankbog .....	2,117	67	42	34	2,160	01	0	
Panteobligation .....	2,500	00			2,500	00	0	
Depositem fra Socialinspektør Martensen: Bankbog .....	2,000	00					2,000	
Depositem vedrørende Kloakvæsen: Sparekassebog .....	510	03	20	60	30	63	500	
Anonymt fremsendte Beløb: Bankbog .....	576	82	327	08			903	
	23,295	36	51,072	41	7,879	22	66,488	

Legnskab 1939—40.

**Bilag til G****Status. Aktiver. G: Aktiver tilhørende Kommunens Pensionsfond.**

	Beløb pr. 1. April 1939		Tilgang		Afgang		Beløb pr. 31. Marts 1940	
½ % Kommune Krediforenings-Obligationer .....	6.000	00					6.000	00
Kontrabog Nr. 12976 med Sparekassen for Slagelse og Omegn .....	7.522	89	303	90			7.826	79
Idlaan .....	854	08			276	64	577	44
	14,376	97	303	90	276	64	14,404	23

**Bilag til H****Status. Aktiver. H: Aktiver tilhørende Legaterne.**

	Beløb pr. 1. April 1939		Tilgang		Afgang		Beløb pr. 31. Marts 1940	
<b>Opdragelseslegatet for trængende Børn i Slagelse og Omegn:</b>								
3½ % Obl. Creditkassen for Landejendomme i Østifterne.....	2,200	00			2,000	00	200	00
3½ % Obl. ØstifternesKreditforening	100	00					100	00
4 % Obl. Creditkassen for Landejendomme i Østifterne .....			1,000	00			1,000	00
4 % Obl. Østifternes Kreditforening	1,000	00					1,000	00
4½ % Obl. —	1,200	00					1,200	00
4½ % Obl. Creditkassen for Landejendomme i Østifterne.....	2,200	00	1,000	00			3,200	00
5 % Obl. Kommunekreditforening ...	200	00	200	00	200	00	200	00
Kontrabog Nr. 2963 med Sparekassen for Slagelse og Omegn .....	1,984	29	380	46			2,364	75
<b>Frøken Caroline Sælboes Legat:</b>								
Finansministeriets Indskrivningsbevis A. Folio 1015 .....	5,700	00					5,700	00
Kontrabog Nr. 4258 med Sparekassen for Slagelse og Omegn .....	59	65					59	65
Kontrabog Nr. 16791 med samme Sparekasse .....	185	74	7	48			193	22
<b>Lindberg og Hustrus Legat:</b>								
4½ % Obl. Kommunekreditforening	2,200	00					2.200	00
5 % Obl. —	15,000	00	2,000	00	2,000	00	15,000	00
Panteobligation i Ejendommen Matr. Nr. 4 a, 30 g og 31 b i Holmstrup, tilh. Landmand Svend Aage Bech Jørgensen, stor .....	16,000	00					16 000	00
Kontrabog Nr. 31154 med Sparekassen for Slagelse og Omegn .....	7.529	20	492	87			8.022	07
Transport ...	55,558	88	5,080	81	4,200	00	56,439	69

Regnskab 1939—40.

**Bilag til I**

(Fortsættelse)

**Status. Aktiver. H: Aktiver tilhørende Legaterne. (Fortsættelse.)**

	Beløb pr. 1. April 1939		Tilgang		Afdrag		Beløb pr. 31 Marts 1940	
Transport ...	55,558	88	5,080	81	4,200	00	56,439	6
<b>4. Frederikke Abrahamsens</b>								
<b>Legat:</b>								
3½% Obl. Østift. Kreditforening...	300	00					300	0
4½% - - - - -	2,000	00					2 000	0
5% - - - - -	2,000	00					2,000	0
Kontrabog C. Nr. 7212 med Banken for Slagelse og Omegn .....	50	00					50	0
Kontrabog Nr. 9816 med Sparekas- sen for Slagelse og Omegn .....	395	98					395	9
<b>5. Justitsraad F. C. Bech og</b>								
<b>Hustru, Louise, f. Hahn's</b>								
<b>Sølvbryllupslegat:</b>								
4½% Obl. Østift. Kreditforening...	1,000	00					1,000	0
5% - Kommunekreditforening	2,400	00	300	00	300	00	2,400	0
Kontrabog Nr. 7738 med Sparekas- sen for Slagelse og Omegn .....	227	06					227	0
<b>6. Slagelse private Sygehus'</b>								
<b>Legat:</b>								
3½% Obl. Østift. Kreditforening...	21,000	00					21,000	0
4% - - - - -	1,000	00					1,000	0
4½% - - - - -	4,600	00					4,600	0
4½% - Kommunekreditforen:....	5,300	00					5,300	0
5% - - - - -	3,000	00	200	00	200	00	3,000	0
Pantebrev fra Tobakshandler B. A. Roy med Pant i Ejendommen Matr. Nr. 183 af Bygrundene .....	600	00	1,200	00	720	00	1 080	0
Kontrabog Nr. 9815 med Sparekas- sen for Slagelse og Omegn .....	8.363	50	310	90			8,674	4
<b>7. Slagelse private Sygehus'</b>								
<b>Sygepleje- og Understøttel-</b>								
<b>seslegat:</b>								
Kontrabog Nr. 9506 med Sparekas- sen for Slagelse og Omegn .....	1,027	16					1,027	1
<b>8. Justitsraad F. C. Bechs Gave</b>								
<b>til Forskønnelse af Slagelse</b>								
<b>og Omegn:</b>								
3½% Obl. Østift. Kreditforening...	1,000	00					1,000	0
4% - - - - -	1,000	00					1,000	0
Kontrabog Nr. 18081 med Spare- kassen for Slagelse og Omegn.....	227	98	9	18			237	1
<b>9. Frederik Otto Daniel Hoo-</b>								
<b>ges Mindelegat:</b>								
Panteobl. i Ejendommen Matr. Nr. 51 og 52 af Bygrundene og 103 af Markjorderne, tilhørende Buntma- ger Mørch, stor .....	5,000	00					5,000	0
Transport ...	116,050	56	7,100	89	5,420	00	117,731	4

Legnskab 1939—40.

**Bilag til H**

(Fortsættelse)

**Status. Aktiver. H: Aktiver tilhørende Legaterne. (Fortsættelse.)**

	Beløb pr. 1. April 1939		Tilgang		Afdrag		Beløb pr. 31. Marts 1940	
Transport ...	116,050	56	7,100	89	5,420	00	117,731	45
Kontrabog Nr. 25133 med Sparekassen for Slagelse og Omegn.....	405	09					405	09
<b>0. Magnus Birchs Legat for Slagelse:</b>								
4% Obl. Kreditforeningen af jyd- ske Landejendomsbesiddere .....	30,000	00					30,000	00
Kontrabog Nr. 22379 med Spare- kassen for Slagelse og Omegn.....	1,070	01	41	91			1,111	92
<b>1. Vilhelmine Hooges Legat:</b>								
4½% Obl. Østift. Kreditforening...	5,400	00					5,400	00
4½% - Creditkassen for Land- ejendomme i Østifterne .....	3,000	00					3,000	00
Kontrabog Nr. 28671 med Spare- kassen for Slagelse og Omegn.....	185	05					185	05
<b>2. Carl Otto Hansens Legat:</b>								
4½% Obl. Østift. Kreditforening...	2,200	00					2,200	00
4½% - Creditkassen for Land- ejendomme i Østifterne .....	6,000	00					6,000	00
Kontrabog Nr. 28669 med Spare- kassen for Slagelse og Omegn.....	289	94					289	94
<b>3. F. C. Hansens Legat til For- del for en ung Haandværker:</b>								
4½% Obl. Østift. Kreditforening...	4,200	00					4,200	00
4½% - Creditkassen for Land- ejendomme i Østifterne .....	4,000	00					4,000	00
Kontrabog Nr. 28670 med Spare- kassen for Slagelse og Omegn.....	341	33					341	33
<b>4. Købmand Joh. Chr. Struds- bergs Fribolig:</b>								
Indlaansbog Nr. 930 med Banken for Slagelse og Omegn .....	137	08	5	52			142	60
Ejendommen Matr. Nr. 390 g af Bygrundene .....	17,500	00					17,500	00
<b>5. J. M. Wedell og Hustrus Legat for Trængende i Slagelse:</b>								
Kontrabog Nr. 12944 med Spare- kassen for Slagelse og Omegn.....	5,000	00					5,000	00
<b>6. Frøken Elise Christine Møl- lers Legat for enligt stillede trængende Kvinder:</b>								
3½% Obl. Østift. Kreditforening...	200	00					200	00
3½% - Kreditforen. af Grund- ejere i København .....	2,500	00					2,500	00
4% Obl. Østift. Kreditforening ...	9,600	00					9,600	00
Transport ...	208,079	06	7,148	32	5,420	00	209,807	38

Regnskab 1939—40.

**Bilag til**

(Fortsættelse)

**Status. Aktiver. H: Aktiver tilhørende Legaterne. (Fortsættelse.)**

	Beløb pr. 1. April 1939		Tilgang		Afgang		Beløb pr. Marts 19
Transport ...	208,079	06	7,148	32	5,420	00	209,807
4 % Obl. Creditkassen for Landejendomme i Østifterne .....	2,500	00					2,500
4 % Obl. Creditkassen for Husejere i København .....	2,600	00					2,600
4 % Obl. Kommunekreditforening .	4,000	00					4,000
4 % - Kreditforen. af Grundejere i Fyens Stift .....	2,000	00					2,000
4½ % Obl. Creditkassen for Landejendomme i Østifterne .....	8,800	00					8,800
Medlemsbevis i Foreningen „Landeværnet“ .....	100	00					100
Kontrabog Nr. 38426 med Sparekassen for Slagelse og Omegn.....	714	59	28	84			743
	228,793	65	7,177	16	5,420	00	230,550

**Bilag til****Status. Aktiver. J: Ikke afskrevne Udgifter til Gade-, Vej- og Kloakanlæg.**

	Beløb pr. 1. April 1939		Tilgang		Afgang		Beløb pr. Marts 19
1. Kloakanlæg:							
a. Omordning og Supplering af Kloaksystemet, særlig af Hensyn til Indretning af W. C. ....	158,779	05	1,069	70	4,014	53	155,834
b. Kloakprojekt Mariendals Allé—Strandvejen—Løvegade:							
2. Distrikt Gv og Gn .....	208	05					208
Udgift .....	4,208	05					
Overført til Aktiv C.							
7 i 1937—38 à conto	4,000	00					
	208	05					
c. Kloakprojekt Rosenkildevej—Sorøvej—Skovvejen (Distrikt Di og Dy) .....	1,227	07					1,227
Udgift .....	41,134	04					
Overført til Aktiv C.							
7 i 1937—38 vedrørende Distrikt Di ...	39,906	97					
	1,227	07					
e. Kloakledning paa Slagelse Mark	650	00					650
Transport ...	160,864	17	1,069	70	4,014	53	157,919



Regnskab 1939—40.

**Bilag til J**  
(Fortsættelse)**Status. Aktiver. J: Ikke afskrevne Udgifter til Gade-, Vej- og Kloakanlæg. (Fortsættelse.)**

	Beløb pr. 1. April 1939		Tilgang		Afgang		Beløb pr. 31. Marts 1940	
Transport ...	160,864	17	1,069	70	4,014	53	157,919	34
f. Kloakprojekt Skelskørvej— Gækkelundskvarteret .....	24,699	89					24,699	89
g. Kloakledninger til „Anders- vænge“ .....			14,667	49			14,667	49
	185,564	06	15,737	19	4,014	53	197,286	72
2. Kloakrensingsanlægget:								
a. Udvidelse af Rensningsanlægget	109,490	28			2,329	58	107,160	70
b. Køb af Matr. Nr. 6 h af Holm- strup .....	1,499	50			31	90	1,467	60
3. Landvæsenskommissionssager ang. Tude Aa og Skidenrenden .....	5,248	80	16	55			5,265	35
4. Brolægning af Slotsgade fra Gl. Torv til Hestemøllestræde .....	6,434	15			717	00	5,717	15
5. Jernbanestien fra Schweizerpladsen til Sct. Mikkelsgade .....	13,178	81			599	04	12,579	77
6. Vejanlæg paa Matr. Nr. 18 a og 19 a .....	55,233	14			2,401	41	52,831	70
7. Vejanlæg paa Arealet mellem Ro- senkildevej og Markskolen—Sorøvej	34,496	90			1,499	87	32,997	03
8. Vejanlæg paa Matr. Nr. 14 .....	35,450	83					35,450	83
9. Den nye Kirkeplads (Udvidelse af Nytorv) .....	27,890	39			1,212	63	26,677	76
10. Forlængelse af Vestergade til Strandvejen .....	26,944	85			1,077	79	25,867	06
11. Anlæg af Vej over Matr. Nr. 75 til Pantholmsvejen .....	9,073	66			394	51	8,679	15
12. Jernbanetunnelen .....	22,821	11			930	00	21,891	11
13. Overdækning af Renden ved Ka- lundborgbroen .....	8,647	95			172	96	8,474	99
	541,974	43	15,753	74	15,381	25	542,346	92

## Regnskab 1939—40.

## Bilag til A

## Status. Aktiver. N: Indtægtsrestancer.

Ifølge Status andrager Beløbet .....	6,544,432 Kr. 51 Ør
Af disse er der fra 1. April til Regnskabets Afslutning den 28. November 1940 indgaaet som Indtægt i Løbet af det nye Regnskabsaar	5,716,014 - 00 -
saaledes at der ved Afslutningen af nærværende Regnskab henstod.....	828,418 Kr. 51 Ør
der fordeler sig saaledes:	

## 1. Tilgodehavender hos Statskassen:

a. Rest paa Statstilskud til Udgifter til Anbringelse af Børn, der ikke har dansk Indfødsret, uden for deres Hjem (Konto XII B. 1 a. 1 og 2) .....	717	75	
c. Rest paa Refusion af Underholdsbidrag m. v. til Børn uden for Ægteskab (Konto XII B. 2) .....	2,335	36	
d. Rest paa Refusion af Underholdsbidrag m. v. til Børn i Ægteskab (Konto XII B. 3) .....	2,859	56	
e. Rest paa Statstilskud til Bidrag til Børn af Enker og Enkemænd m. fl. (Konto XII B. 4) .....	2,619	53	
f. Rest paa Refusion af forskudsvis Udbetaling af Statens Udgifter til sindssyge, aandssvage, Epileptikere, vanføre eller lemlæstede, talemiddelle, blinde og døvstumme inden deres Optagelse paa Anstalt og i Anledning af deres Udskrivning derfra (Konto XII C. 1 a) .....	127	40	
g. Rest paa Refusion af Udgifter til offentlig eller vederlagsfri Behandling af Tuberkulose m. v. (Konto 12 C. 1 b).....	11,666	20	
h. Rest paa Refusion af Udgifter til Hjælp til Militærpersoner og til forliste Søfolk (Konto XII C. 1 c).....	648	00	
i. Statstilskud til offentlig Skolebespisning m. v. (Konto XII C. 1 d) .....	1,400	00	
k. Rest paa Refusion af Hjælp til Udlændinge, islandske Statsborgere og visse danske Statsborgere (Konto XII F. 1 og 2) .....	97	15	
l. Rest paa Refusion fra Invalideforsikringsfonden (Konto XIII B.) .....	23,851	39	
m. Rest paa Statstilskud til Udgifter til Aldersrenter (Konto XIII C. 1—5) .....	89,924	49	
n. Statstilskud til Amtsarbejdsanvisningskontoret (Konto XVI D.) .....	4,900	00	
o. Statstilskud i H. t. § 79 i Lov om off. Forsorg af <sup>20/5</sup> 1933 for 2. Halvaar 1933—34 og for 1934—35 og 1935—36.....	20,331	00	
p. Statstilskud til Almenskolen for 1939—40 .....	49,290	00	
q. Refusion fra Staten vedrørende Ting- og Arresthuset .....	9,329	83	
r. Refusion fra Staten vedrørende Desinfektionsudgifter .....	133	88	
s. Tilskud fra Vejfonden til Erhvervelse af Ejendommene Nytorv 19 og Smedegade 1 .....	44,250	00	
			264,481 5-

## 2. De Beløb, som forventes at tilkomme Kommunen fra det mellemkommunale Refusionsforbund i Henhold til Opgørelserne af Udgifterne efter:

a. Forsorsloven (Konto XII M. 3) .....	192,774	52	
b. Folkeforsikringsloven (Konto XIII D. 3).....	180,143	87	
			372,918 3-

## 3. Tilgodehavender hos andre Kommuner:

Rest paa Refusion af den retlige Opholdskommunes Andel i sociale Udgifter (Konto XII H.) .....			1 2-
--	--	--	------

Transport ...			637,401 1-
---------------	--	--	------------

Bilag til N  
(Fortsættelse)

## Bilag til N

(Fortsættelse)

## Status. Aktiver. N: Indtægtsrestancer. (Fortsættelse.)

	Transport ...		637,401	13
<b>Forskellige Restancer:</b>				
Kommuneskat for 1939—40 .....	71,236	79		
— tidligere Aar .....	7,375	34		
Statsskat og fælleskommunal Indkomst- og Formueskat for 1939—40 .....	17,285	05		
Statsskat for tidligere Aar .....	2,297	89		
Fælleskommunal Indkomst- og Formueskat for tidligere Aar...	1,568	62		
Ejendomsskatter .....	7,936	94		
Aktieselskabsskat .....	100	00		
Erhvervsstat .....	2,238	17		
Slagelse Haveboligforening .....	24,070	41		
Renter af og Afdrag paa Tilgodehavender for forskudsvis afholdte Udgifter til Vej- og Kloakanlæg m. m. ....	667	48		
Jorderne .....	1,550	81		
Huslejerestancer .....	3,555	42		
Restancer vedrørende Gasværket .....	3,920	90		
— — Elektricitetsværket .....	6,779	80		
— — Vandværket .....	2,059	83		
Afgifter af Benzintankanlæg .....	400	35		
Skolemulkter .....	18	69		
Skolepenge .....	490	00		
Betaling for Sygehusophold m. m. ....	702	28		
Refusioner vedrørende Gader, Veje og Kloaker .....	34,470	84		
Bidrag til Sct. Mikkels Kirkes Frilæggelse .....	402	00		
Diverse .....	1,889	77		
			191,017	38
			828,418	51

Regnskab 1939—40.

Bilag til Q

Status. Aktiver. Q: Kontante Beholdninger tilhørende forskellige  
Fonds m. v. (Versur.)

	Beholdning pr. 1. April 1939		Tilgang		Afgang		Beholdning pr. 31. Marts 1940	
Restbeholdninger af Laan (overført fra Aktiv R.)	0	0	122,871	22			122,871	22
Deposita .....	5,968	51	14,639	67			20,608	18
Kirkelige Skatter .....	24,825	99	691	59			25,517	58
Forskellige Fonds (Specifikation, se neden- for.)	984,732	29	195,969	66	165,186	61	1,015,515	34
Legaterne .....	2,170	04	255	06			2,425	10
Pensionsfonden .....	372,541	42	86	29			372,627	71
	1,390,238	25	334,513	49	165,186	61	1,559,565	13

Specifikation over „Forskellige Fonds“ under Aktiver Q.

	Beholdning pr. 1. April 1939		Tilgang		Afgang		Beholdning pr. 31. Marts 1940	
„Fonds vedrørende forskellige Jorder m. m.“:								
Vejanlægssfond:								
Vedr. Matr. Nr. 7 .....	21,440	41	2,574	60	9,393	20	14,621	81
— — 24 a .....	50	68					50	68
— — 315 a .....	÷ 350	60					÷ 350	60
— — 11 a .....	8,579	85	3,504	08			12,083	93
— Kasernekvarteret .....	÷ 10,380	11	15	60			÷ 10,364	51
— Matr. Nr. 18 a, 19 a m. m. ....	15,560	51	6,600	00	9,187	18	12,973	33
— — 69 b og 69 c .....	5,700	34					5,700	34
— — 14 .....	5,175	28	14	40	305	67	4,884	01
— — 4 .....	7,007	31					7,007	31
— Vestergades Forlængelse ...	4,112	00	5,440	00			9,552	00
	57,345	67	18,148	68	18,886	05	56,608	30
Fonden vedr. Tordenskjoldsgade...	1,846	80			131	91	1,714	89
2 Skp. Bygafgiftens Reservefond...	35,641	26					35,641	26
Reservefond vedr. Hovedreparatio- ner af Gader og Veje .....	16 292	82					16,292	82
	111 126	55	18,148	68	19,017	96	110,257	27
Gasværkets Reservefond .....	19,212	73	5,722	49			24,935	22
Elektricitetsværkets Reservefond....	728 186	83	73,950	65	68,793	57	733,343	91
Vandværkets Reservefond .....	68,454	69	10,397	51	21,248	01	57 604	19
Slagtehusets Reservefond .....	8,433	18					8,433	18
Transport ...	935,413	98	108,219	33	109,039	54	934,573	77

Regnskab 1939—40.

**Bilag til Q**

(Fortsættelse)

**Specifikation over „Forskellige Fonds“ under Aktiver Q.  
(Fortsættelse.)**

	Beholdning pr. 1. April 1939		Tilgang		Afgang		Beholdning pr. 31. Marts 1940	
Transport ...	935,413	98	108,219	33	109,059	54	934,573	77
onden vedrørende Laan til Have- boligforeningen .....	32,845	34			2,346	09	30,499	25
onden for Motorskat .....	÷ 1,372	68	76,259	22	53,023	11	21,863	43
Opspartet Kapital til Kaserneetablis- sementets og Garnisonssygehusets Vedligeholdelse .....	2,838	42			757	87	2 080	55
eholdning vedrørende Vaskeriet ...	5,138	37	5,431	11			10,569	48
adhusfonden .....	7,460	00	3,060	00			10,520	00
vægtorvets Reservefond .....	2,408	86	3,000	00			5,408	86
	984,732	29	195,969	66	165,186	61	1,015,515	34

**Bilag til R**

**Status. Aktiver. R: Udgifter, som forskudsvis er afholdt af  
Kassebeholdningen. (Versur.)**

	Beløb pr. 1. April 1939		Tilgang		Afgang		Beløb pr. 31. Marts 1940	
nye Anlæg og Udgifter, som vil være at reablere ved Laan .....	307,318	51	969,407	87	1,399,597	60	÷ 122,871	22
							Overført til Aktiv Q.	

## Regnskab 1939—40.

## Status. Passiver.

Kreditor	Anvendelse	Laane- tilladelsens Dato	Laanets oprindelige Beløb
<b>I. Prioritetslaan:</b>			
1. Slagelse Hospital .....	Prioritet i Matr. Nr. 106	22.5.1871	3,700 00
2. Sparekassen f. Slagelse og Om.	Prioritet i Matr. Nr. 171 a	24.1.1902	4,500 00
3. Vallø Stift .....	Overtagen Prioritet i Brænderi- gaarden	5.2.1909	45,000 00
4. Sparekassen f. Slagelse og Om.	Prioritet i Brænderigaarden	5.2.1909	90,000 00
5. Østifternes Kreditforening ..	Overtagen Prioritet i Skov- loddén	10.6.1912	18,518 03
6. Samme .....	Overtagen Prioritet i Matr. Nr. 238 m. fl.	Indenrigsmini- steriet har den 18-9.-1919 meddelt Till. til Kommunens Køb af Ejen- dommen for 51,000 Kr.	8,760 28
7. Fotograf N. F. Worm .....	Prioritet i Matr. Nr. 238 m. fl.		25,000 00
8. Husmandskreditforeningen for Østifterne .....	Prioritet i 10 Huse paa Slagelse Mark		12.6.1922
9. A/S Landbobanken i Slagelse	Lundbergs Gaard	19.7.1930	20,000 00
10. Samme .....	do.	» »	30,000 00
11. Sparekassen f. Slagelse og Om.	Kirkebetjent Ibsens Ejendom		1,000 00
12. Samme .....	do.		900 00
13. Samme .....	Overtagen Prioritet i Gartner Holsted's tidl. Ejendom	5.10.1936	6,000 00
14. Banken f. Slagelse og Omegn	do.	» »	1,425 00
15. Østifternes Kreditforening ..	Overtagen Prioritet i Kbn. A. Hermansens tidl. Ejendom	28.9.1937	1,736 20
16. Samme .....	do.	» »	11,870 23
17. Sparekassen f. Slagelse og Om.	do.	» »	3,750 00
18. Sparekassen for København og Omegn .....	Overtagen Prioritet i Antvor- skov Parcelgaard	16.7.1938	77,282 22
19. Banken f. Slagelse og Omegn	do.	» »	21,500 00
20. Østifternes Kreditforening ..	Overtagen Prioritet i Wilken Jensens tidl. Ejendom	18.1.1939	37,806 07
21. Samme .....	do.	» »	32,803 36
22. Østifternes Hypothekforening	do.	» »	9,838 10
23. Samme .....	do.	» »	8,321 94
24. Slagelse Hospital .....	Overtagen Prioritet i Zinglersens Arvingers tidl. Ejendom	17.8.1939	10,000 00
25. Banken f. Slagelse og Omegn	do.	» »	7,625 00

## Bilag til A

## A: Kommunens Laan.

Saldo pr. 1. April 1939	Tilgang	Afdrag i Aarets Løb	Ekstraordinær Afskrivning paa Prioritetslaan m. v.	Restgæld pr. 31. Marts 1940	Rente pCt.	Afdragsmaade
3,700 00				3,700 00	4 <sup>1</sup> / <sub>2</sub>	Afdrages ikke
4,500 00				4,500 00	4 <sup>1</sup> / <sub>4</sub>	Afdrages ikke
45,000 00				45,000 00	4 <sup>3</sup> / <sub>4</sub>	Afdrages ikke
90,000 00				90,000 00	4 <sup>3</sup> / <sub>4</sub>	Afdrages ikke
4,812 02		759 77	60 00	3,992 25	3 <sup>1</sup> / <sub>2</sub>	Forrentes og afdrages m. 480 Kr. halvvaarlig
5,292 76		232 59	26 00	5,034 17	4	Forrentes og afdrages m. 229 Kr. halvvaarlig
25,000 00				25,000 00	5	Afdrages ikke
46,412 40		314 90		46,097 50	4 <sup>1</sup> / <sub>2</sub>	Forrentes og afdrages m. 1250 Kr. halvvaarlig
20,000 00				20,000 00	5 <sup>1</sup> / <sub>4</sub>	Afdrages ikke
30,000 00				30,000 00	5 <sup>1</sup> / <sub>4</sub>	Afdrages ikke
1,000 00				1,000 00	5	Afdrages ikke
475 00		50 00		425 00	5	Afdrages med 25 Kr. halvvaarlig
6,000 00				6,000 00	4 <sup>1</sup> / <sub>4</sub>	Afdrages ikke
1,050 00		150 00		900 00	5	Afdrages med 75 Kr. halvvaarlig
1,664 91		66 66	7 80	1,590 45	4	Forrentes og afdrages m. 68,70 Kr. halvvaarlig
8,087 69		375 92		7,711 77	4 <sup>1</sup> / <sub>2</sub>	Forrentes og afdrages med 388,04 Kr. halvvaarlig
3,250 00		500 00		2,750 00	5	Afdrages med 250 Kr. halvvaarlig
77,168 21		354 30		76,813 91	4 <sup>1</sup> / <sub>2</sub>	Forrentes og afdrages m. 1,950 Kr. halvvaarlig
21,000 00		1,000 00		20,000 00	5	Afdrages med 500 Kr. halvvaarlig
37,711 34		195 18		37,516 16	4	Forrentes og afdrages med 889,35 Kr. halvvaarlig
32,403 43		476 58	108 00	31,818 85	4	Forrentes og afdrages med 916 Kr. halvvaarlig
9,676 05		336 35		9,339 70	5	Forrentes og afdrages med 430 Kr. halvvaarlig
8,177 99		196 29		7,981 70	5	Forrentes og afdrages med 270 Kr. hver <sup>11</sup> / <sub>6</sub> og 270 Kr. hver <sup>11</sup> / <sub>12</sub>
	10,000 00			10,000 00	4 <sup>1</sup> / <sub>2</sub>	Afdrages ikke
	7,625 00	7,625 00		0 00		
482,381 80	17,625 00	12,633 54	201 80	487,171 46		

## Regnskab 1939—40.

Status. Passiver.

Kreditor	Anvendelse	Laane- tilladelsens Dato	Laanets oprindelige Beløb
<b>2. Andre faste Laan:</b>			
1. Tiendeejerne .....	for realiseret Nationalbank- aktie	22.10.1868	400 00
2. Landmandsbanken .....	Vandværk, Kloakanlæg m. v.	30.3.1889	220,000 00
3. Samme .....	Gasværk, Udvidelse af Borger- skole og Sygehus	24.5.1901	225,000 00
4. Sparekassen for København og Omegn .....	Slagtehuset	1.5.1903	30,000 00
5. Fyens Stifts Sparekasse .....	Skolebygning, Badeanstalt, Alderdomshjem m. v.	27.6.1907	160,000 00
6. Statsanstalten f. Livsforsikring	Køb af 2 Parceller af Matr. Nr. 7a af Antvorskov, Set. Peders Landsogn, Funkti- onærhøj på Vandværket, Elektricitetsværk, Sygehus	26.2.1909	425,000 00
7. Samme .....	Elektricitetsværket	27.5.1911	39,000 00
8. Set. Peders Landsogns Sogne- raad .....	Vederlagssum for Indlemmelse af en Del af Antvorskov under Slagelse Kommune i H. t. lgl. Resolution af 31. August 1911		60,000 00
9. Statsanstalten f. Livsforsikring	Kasernestablisementet	22.5.1912	280,000 00
10. Indkvarteringsfonden .....	Militært Sygehus	20.4 og 18.5 1912	100,000 00
11. Sparekassen f. Slagelse og Om.	Matr. Nr. 368, 313, 347 og 361 af Markjorderne (Skov- lodden)		33,500 00
12. Samme .....	Matr. Nr. 2a af Markjorderne (Prestens Vænge)	22.10.1912	58,000 00
13. Fyens Stifts Sparekasse .....	Skolebygning	22.1.1918	218,000 00
14. Sparekassen f. Slagelse og Om.	Sygehuset	18.1.1918	200,000 00
15. Statskassen .....	Købesum for Matr. Nr. 7 af Markjorderne		41,066 00
16. Sparekassen f. Slagelse og Om.	Beboelseshuse, Sygehuset, Indfrielse af Prioritet	23.12.1918	140,000 00
17. Fyens Stifts Sparekasse .....	Haveboligforeningen, Beboels- huse, Elektricitetsværket	22.11.1918	200,000 00
18. Samme .....	Sygehuset	3.5 og 30.5 1919	200,000 00
19. Sparekassen f. Slagelse og Om.	Beboelseshuse	19.8.1919	220,000 00
20. „Bikuben“ .....	Indfrielse af Laan i »Den mid- lertidige kommunale Laankasse af 1914«, Elektricitetsværket, Boringer på Vandværket m. m.	7.10.1919	500,000 00
Transport ...			



**Bilag til A**

(Fortsættelse)

**A: Kommunens Laan. (Fortsættelse.)**

Saldo pr. 1. April 1939	Tilgang	Afdrag i Aarets Løb	Ekstraordinær Afskrivning paa Prioritets- laan m. v.	Restgæld pr. 31. Marts 1940	Rente pCt.	Afdragsmaade
400 00				400 00		
4,400 00		4,400 00		0 00	3 <sup>9</sup> / <sub>10</sub>	Afdrages med 2,200 Kr. halvvaarlig
105,511 27		6,668 06		98,843 21	4	Forrentes og afdrages med 5,411,25 Kr. halvvaarlig
6,903 40		1,236 10		5,667 30	4	Forrentes og afdrages med 750 Kr. halvvaarlig
20,022 62		8,392 34		11,630 28	4 <sup>1</sup> / <sub>2</sub>	Forrentes og afdrages med 4,600 Kr. halvvaarlig
171,860 86		16,665 57		155,195 29	4	Forrentes og afdrages med 11,687,50 Kr. halvvaarlig
16,389 74		1,549 76		14,839 98	4	Forrentes og afdrages med 1,095 Kr. halvvaarlig
30,424 05		1,800 87		28,623 18	4	Forrentes og afdrages med 1,500 Kr. halvvaarlig
121,219 02		10,956 04		110,262 98	3 <sup>3</sup> / <sub>4</sub>	Forrentes og afdrages med 7,700 Kr. halvvaarlig
9,319 18		5,387 22		3,931 96	3 <sup>1</sup> / <sub>2</sub>	Forrentes og afdrages m. 2,833,33 Kr. halvvaarlig
33,500 00				33,500 00	4 <sup>3</sup> / <sub>4</sub>	Afdrages ikke
58,000 00				58,000 00	4 <sup>3</sup> / <sub>4</sub>	Afdrages ikke
151,814 94		5,197 57		146,617 37	4 <sup>1</sup> / <sub>2</sub>	Forrentes og afdrages m. 5,985,71 Kr. halvvaarlig
146,880 51		4,244 40		142,636 11	4 <sup>3</sup> / <sub>4</sub>	Forrentes og afdrages m. 5 585,70 Kr. halvvaarlig
5,000 00		2,000 00		3,000 00	5	Afdrages med 1000 Kr. halvvaarlig
75,130 24		5,278 30		69,851 94	4 <sup>3</sup> / <sub>4</sub>	Forrentes og afdrages m. 4,392,52 Kr. halvvaarlig
99,246 65		8,057 58		91,189 07	4 <sup>1</sup> / <sub>2</sub>	Forrentes og afdrages m. 6,217,02 Kr. halvvaarlig
90,005 70		8,544 80		81,460 90	4 <sup>1</sup> / <sub>2</sub>	Forrentes og afdrages m. 6,250 Kr. halvvaarlig
121,968 24		8,071 77		113,896 47	4 <sup>3</sup> / <sub>4</sub>	Forrentes og afdrages m. 6,885,26 Kr. halvvaarlig
331,337 95		14,227 27		317,110 68	4 <sup>3</sup> / <sub>4</sub>	Forrentes og afdrages m. 14,899,43 Kr. halvvaarlig
1,599,334 37		112,677 65		1,486,656 72		

## Regnskab 1939—40.

Status. Passiver.

Kreditor	Anvendelse	Laane- tilladelsens Dato	Laanets oprindelige Beløb	
Transport ...				
21. „Bikuben“ .....	Sygehuset	29.9.1920	112,000	00
22. Banken f. Slagelse og Omegn	Kloakanlæg, Afgravning af Jernbanevold og Vejarbejder, Behoelseshuse	30.3.1921	200,000	00
23. Statskassen .....	Behoelseshuse (Lov Nr. 479 af 10/10 1920)	20.1.1921	75,000	00
24. Kreditforeningen af Kommuner i Danmark .....	Sygehus, Ting- og Arresthus, Behoelseshuse	31.3.1921	300,000	00
25. Statskassen .....	Behoelseshuse (Lov Nr. 150 af 1/4 1921)	3.9.1921	20,000	00
26. Fyens Stifts Sparekasse .....	Sygehuset	10.6.1922	284,000	00
27. Statsanstalten f. Livsforsikring	Elektricitetsværket, Indretning af Lejligheder i det gl. For- sørgelseshjem, Biblioteksbyg- ning, Brolægning m. v.	30.5.1933	300,000	00
28. Købstadskommunernes Laane- forening (Andel i Dollarslaanet af 1928) .....	Forsørgelseshjem, Gadeudvi- delse, Skolebygninger	13.2.1928	400,000	00
29. Elektricitetsværkets Reservef.	Gasværk og Vandværk	15.3.1928	102,685	9
30. A/S Dansk Folkforsikrings- anstalt .....	Kloakarbejder, Behoelseshuse, Køb af Matr. Nr. 213a m fl. af Bygr. og 18a m. fl. af Markj.	24.7.1930	500,000	00
31. Banken f. Slagelse og Omegn	Udvidelse af Alderdomshjemmet	24.7.1930	100,000	00
32. Samme .....	Sygehus, Skolebygninger, Kloakrensingsanlæg m. v.	24.7.1930	300,000	00
33. Frkn. Erna, Arla, Eva, Karen Margrethe og Helga Bentzen	Rest af Købesum for Matr. Nr. 213a m. fl.	19.7.1930	70,000	00
34. Kommunernes midlertidige Laanefond .....	Hjælpevandværket, Vejanlæg, Højspendingsledning til Sorø m. v.	21.11.1933 og 20.2.1934	900,000	00
35. Statsanstalten f. Livsforsikring	Fjernvarmeanlæg	11.6.1936	400,000	00
36. Den kommunale Laanefond ..	Opførelse af Centralsygehus	28.12.1937	690,000	00
37. Automobilhdl. C. G. Kjerulf	Laan vedr. Wilken Jensens tidl. Ejendom	18.1.1939	5,460	00
38. Den kommunale Laanefond ..	Kaserneudvidelse, Udvidelse af Rensningsanlæg, Aldersrente- holiger	28.12.1937 og 17.12.1938	760,000	00
<b>3. Midlertidige Laan:</b>				
1. Kapitalformuen .....				
2. Laan af private Midler .....				
3. Midlertidige Banklaan:				
a. Banken f. Slagelse og Om.				
b. Handels- & Landbrugsban-				
ken .....				

## Bilag til A

(Fortsættelse)

## A: Kommunens Laan. (Fortsættelse.)

Baldo pr. 1. April 1939	Tilgang	Afdrag i Aarets Løb	Ekstraordinær Afskrivning paa Prioritets- laan m. v.	Restgæld pr. 31. Marts 1940	Rente pCt.	Afdragsmaade
599,334 37		112,677 65		1,486,656 72		Forrentes og afdrages med 3,334,61 Kr. halv- aarlig
77,194 07		3,038 16		74,155 91	4 3/4	
159,980 00		13,340 00		146,640 00	1/2 0/0 over National- bankens Diskonto, dog ikke under 5 0/0 og ikke over 6 0/0 p. a.	Afdrages med 6,670 Kr. halvaarlig
55,072 38		1,768 22		53,304 16	5	Forrentes og afdrages m. 2,250 Kr. halvaarlig
186,000 00		12,000 00		174,000 00	5	Afdrages i Lobet af 30 Aar med fra 2,000 - 8,000 Kr. halvaarlig
15,028 27		454 19		14,574 08	5	Forrentes og afdrages med 600 Kr. halvaarlig
176,473 15		9,751 65		166,721 50	4 1/2	Forrentes og afdrages med 8,792,23 Kr. halv- aarlig
210,953 43		11,172 48		199,780 95	4	Forrentes og afdrages med 9,750 Kr. halvaarlig
240,601 47		17,185 82		223,415 65 *)	7 1/2	Afdrages m. 8,592,91 Kr. halvaarlig
102,685 94				102,685 94	5	
423,286 69		11,328 93		411,957 76	5	Forrentes og afdrages med 16,176,70 Kr. halvaarlig
85,995 49		2,126 10		83,869 39	5	Forrentes og afdrages m. 3,235,34 Kr halvaarlig
204,000 00		12,000 00		192,000 00	5	Afdrages med 6,000 Kr. halvaarlig
70,000 00				70,000 00	5	Afdrages ikke
794,700 00		26,100 00		768,600 00	4 1/2	Afdrages i Lobet af 27 Aar med fra 11,700 - 18,900 Kr. halvaarlig
360,000 00		16,000 00		344,000 00	4 1/2 0/0 i de første 6 Aar og derefter 3 1/2 0/0	Afdrages med 8,000 Kr. halvaarlig
667,000 00		23,000 00		644,000 00	4 1/2	Afdrages med 11,500 Kr. halvaarlig
4,960 00		1,000 00		3,960 00	6	Afdrages med 500 Kr. halvaarlig
	760,000 00	12,670 00		747,330 00	4 1/2	Afdrages med 12,670 Kr. halvaarlig
433,265 26	760,000 00	285,613 20		5,907,652 06		
155,224 63	23,375 00	248 63		178,351 00		
310,000 00		110,000 00		200,000 00		
	589,836 15			589,836 15		
	6,758 78			6,758 78		
465,224 63	619,969 93	110,248 63		974,945 93		

\*) \$65,710 47

Regnskab 1939—40.

Bilag til I

## Status. Passiver. D: Kreditorer for Deposita.

	Beløb pr. 1. April 1939		Tilgang		Afgang		Beløb pr. 31 Marts 1940	
1. Deposita for Gas-, Electricitets- og Vandforbrug .....	38	33	1	38			39	7
2. Lejedepoter .....	0	00					0	0
3. Deposita fra Installatører .....	2,428	91	96	92	230	38	2,295	4
4. Deposita for Arbejder .....	19,092	11	81,613	47	19,347	91	81,357	6
5. Deposita fra Opkræverne .....	4,617	67	42	34	4,660	01	0	0
6. Depositum fra Socialinspektør Martensen .....	2,000	00	80	07	80	07	2,000	0
7. Depositum vedrørende Kloakvæsen...	510	03	20	60	30	63	500	0
8. Anonymt fremsendte Beløb .....	576	82	327	08			903	9
	29,263	87	82,181	86	24,349	00	87,096	7

Bilag til I

## Status. Passiver. F: Legat-Kreditorer.

Legat Nr.	Navn og Formaal	Pr. 1. April 1939		Tilgang (Indtægt)	Afgang (Udgift)	Pr. 31. Marts 1940	
		Legat-kapital	Legat-behold.			Legat-kapital	Legat-behold.
1	Opdragelseslegatet f. trængende Børn i Slagelse og Omegn ...	8,884	29	640	46	9,264	75
2	Frk. Caroline Sælboes Legat for ugifte Kvinder .....	5,945	39	209	34	5,952	87
3	Lindberg og Hustrus Legat for trængende Mænd og Kvinder	40,729	20	1,861	87	41,222	07
4	Frederikke Abrahamsens Legat for 2 ældre Damer .....	4,745	98	218	30	4,745	98
5	Justitsraad F. C. Bech og Hustrus Sølvsbryllupslegat for 2 Par Ægtefolk .....	3,627	06	176	78	3,627	06
6	Slagelse private Sygehus' Legat til Sygepleje for ubemidlede...	43,863	50	1,728	24	44,654	40
7	Slagelse private Sygehus' Sygepleje- og Understøttelseslegat til Sygepleje .....	1,027	16	41	08	1,027	16
8	Justitsraad F. C. Bechs Gave til Forskønnelse af Slagelse og Omegn .....	2,227	98	84	18	2,237	16
9	Frederik Otto Daniel Hooges Mindelegat til Fordel for Børnsplejeforeningen, Markskolen og Asylet i Slagelse .....	5,405	09	241	20	5,405	09
	Transport ...	116,455	65	5,201	45	118,136	54
		320	41	294	4		

Regnskab 1939—40.

**Bilag til F**

(Fortsættelse)

**Status. Passiver. F: Legat-Kreditorer. (Fortsættelse.)**

Legat Nr.	Navn og Formaal	Pr. 1. April 1939		Tilgang (Indtægt)	Afgang (Udgift)	Pr. 31. Marts 1940	
		Legat- kapital	Legat- behold.			Legat- kapital	Legat- behold.
	Transport ...	116,455 65	320 41	5,201 45	3,546 57	118,136 54	294 40
10	Magnus Birchs Legat for Slagelse til værdige trængende Borgere af Handel, Haandværk og Industri i Slagelse By eller disses Efterladte.....	31,070 01	270 91	1,241 91	1,215 84	31,111 92	255 07
11	Vilhelmine Hooges Legat for en værdig trængende Enke efter en Haandværker i Slagelse...	8,585 05	214 45	385 40	385 06	8,585 05	214 79
2	Carl Otto Hansens Legat til en Drengs Undervisning .....	8,489 94	142 37	380 56	250 46	8,489 94	272 47
3	F. C. Hansens Legat for en ung Haandværker i Slagelse til videre Uddannelse i sit Fag eller til Hjælp til Etablering .....	8,541 33	191 12	382 27	382 24	8,541 33	191 15
4	Kbmd. Joh. Chr. Strudsbergs Fri-bolig (Boliger for værdige trængende Haandværkere og Arbejdere) .....	17,637 08		338 62	333 10	17,642 60	
5	J. M. Wedell og Hustrus Legat for trængende i Slagelse .....	5,000 00	997 64	200 00		5,000 00	1,197 64
6	Frk. Elise Christine Møllers Legat for enligstillede Kvinder	33,014 59	33 14	1,347 34	1,352 06	33,043 43	÷ 0 42
		228,793 65	2,170 04	9,477 55	7,465 33	230,550 81	2,425 10

**Bilag til G****Status. Passiver. G: Udgiftsrestancer.**

følge Status andrager Beløbet .....	4,774,173 Kr. 21 Øre
Af disse er fra 1. April til Regnskabets Afslutning den 28. November 1940 udgaet som Udgift i det nye Aar.....	4,356,132 - 67 -
saaledes, at der ved Afslutningen af nærværende Regnskab henstod...	418,040 Kr. 54 Øre
der fordeler sig saaledes:	

Amtsfonden .....		0 00
Følbagebetaling af paalignede Skatter:		
Statsskatter .....	130 36	
Ejendomsskyld .....	194 00	
		324 36
Følbagebetaling af 2 Gange indbetalte Skattebeløb .....		162 15
— — Omkostninger ved Forpagtningsauktion .....		268 51
ndkvarteringsgodtgørelse .....		175 84
		930 86

Regnskab 1939—40.

**Bilag til G**

(Fortsættelse)

**Status. Passiver. G: Udgiftsrestancer. (Fortsættelse.)**

Transport ...			930	86
Beregnete Andele i Udgifter til Patienters vederlagsfri Behandling efter Repartition .....			1,542	83
Beløb til Udvidelse af Graderværk .....			20,000	00
Garantisummer for udførte Arbejder .....			451	66
Renter af og Afdrag paa Slagelse Haveboligforenings Laan i Banken for Slagelse og Omegn .....			70,175	72
De Beløb, som Kommunen forventer at skulle udrede til det mellemkommunale Refusionsforbund i Henhold til Opgørelserne af Udgifterne efter:				
a. Forsorgsloven (Konto XII M. 3) .....	122,000	00		
b. Folkeforsikringsloven (Konto XIII D. 3) .....	140,000	00		
			262,000	00
Ikke afregnede Refusioner til andre Kommuner af den retlige Op- holdskommunes Andel .....			0	00
Oppebaarne, ikke afregnede Underholdsbidrag tilkommende andre Kommuner .....			912	00
Til Afskrivning paa uerholdelige Restancer af Kommuneskatter...			10,599	00
- Afskrivning paa uerholdelige Restancer af fælleskommunale Indkomst- og Formueskatter .....			3,613	23
- Imødegaaelse af Lejetab .....			5,928	67
- Dækning af uforudsete Udgifter .....			3,750	00
- Afskrivning paa uerholdelige Restancer vedr. Gasværket .....			221	55
- Afskrivning paa uerholdelige Restancer vedr. Vandværket ...			2,831	38
- Indkøb af et Mikroskop til Slagtehuset .....			2,000	00
- Indsættelse paa Sparekassebog .....			27,575	59
Diverse .....			5,508	05
			418,040	54

**Bilag til M****Status. Passiver. M: Fonds m. v., som ikke henhører til Statusoverskuddet.**

	Beløb pr. 1. April 1939		Tilgang		Afgang		Beløb pr. 31. Marts 1940	
1. Fond til større Kloakledning i en Del af Skolegade .....	872	92	35	44			908	36
2. Vejfond vedrørende tidligere Lande- vejsgader .....	33,365	51	1,845	79			35,211	30
3. Beholdning vedrørende Vaskeriet ...	5,138	37	5,431	11			10,569	48
4. Snekastningsvæsenets Reservefond ...	0	00					0	00
5. Fond vedrørende Jernbaneplassen ...	5,710	17	230	68			5,940	85
6. Motorafgifter .....	÷ 1,372	68	76,259	22	53,023	11	21,863	43
	43,714	29	83,802	24	53,023	11	74,493	42
7. Fond vedr. Udvidelse med 1500 HK. Dieselmotor paa Elektricitetsværket i 1935—36 .....	139,925	00			39,978	57	99,946	43
	183,639	29	83,802	24	93,001	68	174,439	85

Regnskab 1939—40.

Bilag til N 9

## Status. Passiver. N. 9: Kommunens øvrige Statusoverskud.

Ultimo 1938—39 ..... Kr. 2,510,682 23

## Tilgang:

1. Ekstraordinær Afskrivning paa Prioriteter.....	Kr.	201 80	
2. Kursavance ved indkøbte Obligationer .....	-	286 37	
3. Henlæggelse fra Driftsregnskabet til yderligere Afdrag paa Gæld .....	-	75,922 08	
4. Anden Henlæggelse fra Driftsregnskabet til Afbetaling paa Gæld .....	-	6,452 66	
5. Avance ved Salg af Parceller .....	-	28,836 53	
6. Forhøjelse af 2 Skp. Bygafgiften .....	-	70 31	
7. Udgifter til Nyanlæg m. v. afholdt af Fonds .....	-	43,793 93	
8. Tilskud fra Sorø Amt til Opførelse af medicinsk Syg- hus .....	-	450,000 00	
			- 605,563 68
			Kr. 3,116,245 91

## Afgang:

1. Kurstab ved indkøbte Obligationer.....	Kr.	86 68	
2. Henlæggelse til Vejanlægsgfond .....	-	12,609 20	
			- 12,695 88
			ultimo 1939—40 Kr. 3,103,550 03

Slagelse Kæmnerkontor, den 28. November 1940.

A. Nielsen.

Th. Zierau.

Imod nærværende Regnskab vides intet at erindre.

Slagelse Byraads Kasse- og Regnskabsudvalg, den 2. December 1940.

Vilh. Melgaard.

H. P. Hansen.

Joh. Lindeskov.

Nærværende Regnskab har været fremlagt til offentligt Eftersyn i 14 Dage fra 11. December 1940 at regne.

# OVERSLAG

OVER

## SLAGELSE KOMMUNES INDTÆGTER OG UDGIFTER

FOR AARET

FRA 1. APRIL 1941 TIL 31. MARTS 1942

---

SLAGELSE  
CENTRALTRYKKERIET  
1 9 4 1



## Overslag for

Konto Nr.	Specifi- kation paa Bi- lag Nr.	Specialsum		Hovedsum	
		Kr.	Ø.	Kr.	Ø.
<b>Driftsindtægter.</b>					
I	Renter .....	1		66,585	46
II A	Købstadens Jorder .....	2	29,268	87	
B	Købstadens Beboelsesejendomme .....	3a	÷ 14,965	77	
C	Købstadens andre lign. Ejendomme m. m. ....	3b	÷ 13,288	82	
				1,014	28
III A	Gasværket .....	4	19,311	58	
B	Elektricitetsværket .....	5	39,482	55	
C	Vandværket .....	6	11,991	90	
D	Slagtehus og Kødkontrol .....	7	÷ 9,283	03	
E	Badeanstalten .....	8	÷ 4,042	94	
F	Militæretablissementer .....	9a	1,270	20	
G	Kvægtorvet .....	9b	0	00	
H	Vaskeriet .....	9c	0	00	
I	Avis-Kiosken paa Jernbanegade og Telefon- Kiosken paa Schweizerpladsen .....	9d	470	00	
K	Den tidligere Realskole .....	9e	1,375	25	
L	Den lille Eksercerplads .....	9f	0	00	
M	Bildsø Skov .....	9g	÷ 675	00	
				59,900	51
IV	Afgifter af fast Ejendom .....	10		8,166	17
V	Afgifter og Kendelser i H. t. Næringsloven m. fl. Love .....	11		69,960	00
VI	Tilskud fra den fælleskommunale Udlignings- fond og fra Staten, se Bilag 17, 18, 19, 20 og 22 .....	12		0	00
VII	Koncessionsafgifter .....	13		500	00
VIII	Forskellige andre Indtægter .....	14		6,700	00
IX A	Paalignede Skatter .....	15A		1,817,695	64
B	Vederlag for Opkrævning af Skatter og Af- gifter til Staten og af fælleskommunale Skatter .....	15B		23,850	00

## Driften 1941—42.

Konto Nr.	Specifik- ation paa Bi- lag Nr.	Specialsum		Hovedsum	
		Kr.	Ø.	Kr.	Ø.
<b>Driftsudgifter.</b>					
XI	Byens Bestyrelse i Almindelighed .....	16		167,728	25
XII	Udgifter i H. t. Lov om offentlig Forsorg af 20. Maj 1933, jfr. Lov Nr. 121 af 7. Maj 1937	17		502,431	13
XIII	Udgifter i H. t. Lov om Folkeforsikring af 7. Maj 1937 .....	18		413,640	61
XIV	Udgifter i H. t. Lov om Arbejdsanvisning og Arbejdsløshedsforsikring m. m. af 7. Maj 1937	19		62,714	66
XV	Skolevæsen .....	20		257,940	85
XVI	Rets- og Politivæsen .....	21		5,888	16
XVII	Medicinalvæsen .....	22		217,812	61
XVIII A	Gader, Veje og Kloaker .....	23		97,760	74
B	Refusion af erlagt Afgift af Benzin (i H. t. Lov af 28. April 1931, § 9, 9. Stk.) .....			0	00
XIX	Byens Belysning .....	24		8,224	96
XX	Begravelsesvæsen .....	25		2,840	00
XXI	Den offentlige Renholdelse .....	26		44,825	08
XXII	Brandvæsen .....	27		17,836	00
XXIII	Indkvarteringsvæsen .....	28		1,000	00
XXIV	De offentlige Lystanlæg .....	29		8,579	62
XXV	Bidrag til forsk. Institutioner og Formaal .....	30		39,653	26
XXVI A	Forskellige andre Udgifter .....	31		150,772	28
B	Udgifter i Anledning af Kommunens Garanti for Prioriteter i Beboelseshuse .....	32		10,180	76
XXVII	Renter .....	1			
XXVIII	Afskrivningskonto: Henlagt til Afskrivninger (Beløbet skal mindst svare til den samlede Udgift til Afdrag paa Gæld) .....	33	335,897	51	
	Fragaar de i Specialregnskaberne beregnede Afskrivninger .....		291,354	42	
	Rest ...		44,543	09	
	Anden Henlæggelse til Afbetaling paa Gæld		0	00	
				44,543	09
Tilsammen ...				2,054,372	06

## Overslag for Slagelse Kommunes Pensions-

	Specialsum		Hovedsum	
	Kr.	Ø.	Kr.	Ø.
<b>A. Driftsindtægter:</b>				
1. Tilskud fra Kommunen .....	17,234	62		
2. Tilskud fra Funktionærerne .....	14,072	40		
3. Indvundne Renter (15,230,80 + 270,00 + 371,78 + 9,38) ...	15,881	96		
4. Ekstraordinære Henlæggelser til Fondens Forøgelse .....	0	00		
			47,188	98
<b>B. Forbrug af Pensionsfondens Midler:</b>				
1. Hævet i Sparekassen .....	0	00		
2. Afdrag paa Laan .....	288	20		
			288	20
<b>Tilsammen ...</b>			47.477	18

## Overslag over de kirkelige Ligninger i

	Specialsum		Hovedsum	
	Kr.	Ø.	Kr.	Ø.
<b>I n d t æ g t :</b>				
1. Paalignet Kirkeskat og Offerafløsning m. m. ....	81,787	15		
heraf tilbagebetalt .....	0	00		
— ført til Afgang .....	4,000	00		
			77,787	15
2. Underskud at overføre til Statusregnskab .....			0	00
<b>Tilsammen ...</b>			77,787	15

## fond og Pensionsforsikring i Aaret 1941—42.

	Specialsum		Hovedsum	
	Kr.	Ø.	Kr.	Ø.
<b>A. Driftsudgifter:</b>				
1. Udbetalte Pensioner .....	38,774	00		
2. Pensionsforsikringspræmier .....	1,255	20		
3. Andre Udgifter .....	0	00		
			40,029	20
<b>B. Forøgelse af Pensionsfondens Midler:</b>				
1. Indsat paa Sparekassebog .....	371	78		
2. Indkøb af Obligationer .....	0	00		
3. Indgaaet i Kassebeholdningen.....	7,076	20		
			7,447	98
<b>Tilsammen ...</b>			47,477	18

## Slagelse Kommune for Aaret 1941—42.

	Specialsum		Hovedsum	
	Kr.	Ø.	Kr.	Ø.
<b>U d g i f t:</b>				
1. Kirkeskat indbetalt til Stiftsøvrigheden .....	28,264	00		
2. Tilskud til Præstelønningskasser .....	18,585	93		
3. — - Kirkebetjeningskasser .....	15,589	60		
4. — - Kirkekasser .....	14,824	94		
5. — - Menighedsraadskasser .....	522	68		
			77,787	15
Overskud at overføre til Statusregnskab .....			0	00
<b>Tilsammen ...</b>			77,787	15

## Den budgetterede

	Specialsum		Hovedsum	
	Kr.	Ø.	Kr.	Ø.
<b>I n d t æ g t e r :</b>				
<b>1. Beholdning den 1. April 1941:</b>				
Kontant .....	3,000	00		
Løbende Bankkonti .....	90,000	00		
Postkonto .....	1,000	00		
	94,000	00		
Indtægtsrestancer .....	5,744,000	00		
÷ Udgiftsrestancer .....	4,174,000	00		
	1,570,000	00		
<b>2. Indtægter iflg. Driftsregnskabet.....</b>			1,664,000	00
			2,054,372	06
<b>3. Henlæggelser fra Driftsregnskabet:</b>				
a. Til Afskrivninger:				
Kommunens Jorder .....	0	00		
— Beboelsesejendomme .....	8,320	00		
— andre lignende Ejendomme.....	6,807	98		
Ejendomme, der anvendes til almindelige kommunale Formaal .....	74,416	99		
Badeanstalten .....	678	13		
Militæretablissemeter, se Bilag 33.				
Inventar, der ikke hører til bestemte Bygninger .....	0	00		
Gasværk .....	17,360	93		
Elektricitetsværk: 102,274,38 + 4,000,00 .....	106,274	38		
Vandværk .....	10,553	51		
— (Hjælpevandværket) .....	29,000	00		
Slagtehus .....	1,660	38		
Gade-, Vej- og Kloakanlæg.....	29,866	21		
Gadebelysningsanlægget .....	2,276	87		
Kvægtorvet .....	2,497	56		
Den tidligere Realskole.....	1,641	48		
	291,354	42		
b. Til Forøgelse af det øvrige Statusoverskud: Det Beløb, som afdrages paa Gælden udover beregnede Afskrivninger .....	44,543	09		
c. Anden Henlæggelse til Afbetaling paa Gæld (Bilag 2: 14 2000,00, Haveboligforeningen 8,710,71 ÷ 4000,00) .....	6,710	71		
d. Til Restituering af tidligere Aars Kapitalforbrug.....	0	00		
e. Til forskellige Fonds:				
Gasværkets Fond .....	10,000	00		
Elektricitetsværkets Fond .....	0	00		
Vandværkets Fond.....	5,000	00		
Slagtehusets Fond .....	0	00		
Kvægtorvets Fond .....	4,162	67		
Tab ved Kommunens Garantier .....	0	00		
Oplagt Motorafgift .....	45,000	00		
	64,162	67		
f. Til Dækning af Forbrug af Varebeholdninger.....	0	00		
g. Til Afskrivning paa Omkostninger ved Laan .....	12,755	00		
			419,525	89
Transport ...			4,137,897	95

## Kassebeholdning.

	Specialsum		Hovedsum	
	Kr.	Ø.	Kr.	Ø.
<b>Udgifter:</b>				
1. Udgifter iflg. Driftsregnskabet .....			2,054,372	06
2. <b>Afdrag paa Laan:</b>				
Ordinært .....	350,555	22		
Ekstraordinær Afskrivning paa Prioriteter .....	0	00		
(Afdrag til Beløb 14,657,71 dækkes af følgende Indtægts- poster: 3 c: 6,710,71, 5: 4000,00, 6: 3,947,00.)			350,555	22
3. <b>Udgifter til Nyanlæg m. v.</b> .....				0 00
b. Afholdt af Fonds:				
1. Motorskatfonden: Tjærearbejde iflg. Bil. 23	16,000	00		
2. — Asfalterede Gader .....	5,000	00		
3. — Grusning iflg. Bilag 26	1,000	00		
4. — Istandsættelse af Sct. Mikkelsgade .....	6,000	00		
5. Elektricitetsværkets Reservefond, Afdrag paa 1500 HK. Dieselmotor .....	39,978	57		
	67,978	57		
c. Afholdt af andre Kapitaler .....	0	00		
d. Afholdt af Kassebeholdningen:				
Udbetalt af Beholdningerne for forskellige Fonds.....	43,925	57		
e. Udgifter ved Forøgelse af Varebeholdninger.....	0	00		
			111,904	14
4. <b>Forøgelse af Aktiver:</b>				
Indkøbte Obligationer .....	13,082	35		
			13,082	35
5. <b>A. Oppebørsler for Statskassen</b> .....				0 00
5. <b>B. Oppebørsler for den fælleskommunale Udlig-   ningsfond</b> .....				0 00
6. <b>Kirkelige Skatter</b> .....				0 00
7. <b>Pensionsfonden</b> .....				0 00
8. <b>Legaterne</b> .....				0 00
9. <b>Deposita</b> .....				0 00
13. <b>Beholdning den 31. Marts 1942:</b>				
Kontant .....	3,000	00		
Løbende Bankkonti .....	119,065	61		
Postkonto .....	1,000	00		
	123,065	61		
Indtægtsrestancer .....	5,744,000	00		
÷ Udgiftsrestancer .....	4,174,000	00		
	1,570,000	00		
			1,693,065	61
Transport ...			4,222,979	38

## Den budgetterede

	Specialsum		Hovedsum	
	Kr.	Ø.	Kr.	Ø.
<b>I n d t æ g t e r :</b>				
Transport ...			4,137,897	95
4. Optagne Laan .....			0	00
5. Forbrug af Aktiver:				
Salgssummer for solgte Grunde .....	0	00		
Salgssummer for solgte Ejendomme .....	0	00		
Salg af Obligationer m. v. ....	0	00		
Afdrag paa og Indfrielse af Obligationer eller Pantebreve ...	13,082	35		
Ligeledes tilh. Vejanlæggsfond m. m. ....	4,181	64		
Afdrag paa Laan af Kapitaler (Haveboligforeningen) .....	4,000	00		
— — andre Tilgodehavender .....	0	00		
— fra Grundejere m. v. paa forskudsvis afholdte Udgifter til Gade-, Vej- og Kloakanlæg m. v. ....	11,975	67		
Ligeledes tilh. Teknisk Fond .....	840	00		
			34,079	66
6. Hævet af Fonds:				
a. Af Vejanlæggsfonden for Matr. Nr. 7 (til Afdrag) .....	1,469	00		
b. - Elektricitetsværkets Reservefond til Afdrag paa 1500 HK Dieselmotor m. m. ....	39,978	57		
c. Af Tordenskjoldsgades Reservefond (til Afdrag) .....	131	91		
d. - Kommunens Havebolig-Reservefond (til Afdrag) .....	2,346	09		
			43,925	57
7. A. Oppebørsler for Statskassen .....			0	00
7. B. Oppebørsler for den fælleskommunale Udligningsfond .....			0	00
8. Kirkelige Skatter .....			0	00
9. Pensionsfonden:				
Driftsindtægter .....	47,188	98		
Forbrug af Aktiver .....	288	20		
	47,477	18		
Driftsudgifter .....	40,029	20		
Forøgelse af Aktiver .....	371	78		
	40,400	98		
			7,076	20
10. Legaterne .....			0	00
11. Deposita .....			0	00
Ialt Indtægt ...			4,222,979	38

## Kassebeholdning. (Fortsættelse.)

	Specialsum		Hovedsum	
	Kr.	Ø.	Kr.	Ø.
<b>Udgifter:</b>				
Transport ...			4,222,979	38
<b>Ialt Udgift ...</b>			<b>4,222,979</b>	<b>38</b>



Budget 1941—42.

Bilag Nr. 1

Driften. Konto I: Renter.	Specialsum		Hovedst
	Kr.	Ø.	Kr.
1. Indtægt:			
a. Udbytte af Jernbaneaktier.....			0
b. Forskellige Renteindtægter:			
1. Renter af Tilgodehavender for forskudsvis afholdte Udgifter	3,642	30	
2. Renter af Obligationer og Pantebreve .....	15,049	51	
3. Udbytte af andre Aktier .....	0	00	
4. Renter af Indskud i Banker og Sparekasser .....	12,653	42	
5. Renter af Tilgodehavender for Udlaan af Kommunens andre Kapitaler .....	0	00	
6. Renter af andre Tilgodehavender .....	0	00	
9. Renter af Aktiver tilhørende forskellige Fonds:			
Oplagt Motorskat .....	0	00	
Gasværket: Renter fra Kulkontoret .....	332	50	
— Udbytte af Aktier i Tjære- kompagniet .....	250	00	
	582	50	
Elektricitetsværket .....	5,134	30	
Vandværket .....	0	00	
	5,716	80	
c. Renter af Kassebeholdningen .....			37,062 500
d. Strafrenter i H. t. Lov Nr. 149 af 10. April 1922, § 38, Lov Nr. 28 af 18. Februar 1937, § 41, og Lov Nr. 100 af 14. April 1937, § 18 .....			8,000
e. Renter af Driftskapitalerne til Gas-, Vand- og Elektricitetsværkerne m. m. ....			26,800
g. De i Specialregnskaberne beregnede Renter af Anlægskapitaler:			
1. Købstadens Jorder .....	22,160	25	
2. a. Købstadens Beboelsesejendomme .....	23,131	17	
b. — andre lignende Ejendomme .....	20,268	25	
3. Gasværk .....	15,470	49	
4. Elektricitetsværk .....	44,767	39	
5. Vandværk .....	32,802	59	
6. Slagtehus .....	1,713	65	
7. Badeanstalter .....	459	81	
8. Administrationsbygning .....	0	00	
9. Arbejdsanstalt .....	2,419	94	
10. Optagelseshjem .....	0	00	
11. Fødehjem .....	0	00	
12. a. Alderdomshjem .....	5,676	11	
b. Aldersrenteboliger .....	8,774	89	
13. Skolevæsenets Ejendomme .....	30,669	53	
14. Rets- og Politivæsenets Ejendomme.....	3,534	21	
15. Sygehus .....	60,298	95	
16. Gader, Veje og Kloaker .....	39,234	45	
17. Brandvæsen .....	2,100	00	
Transport ...	313,481	68	72,362

Budget 1941—42.

**Bilag Nr. 1 a**

(Fortsættelse)

	Specialsum		Hovedsum	
	Kr.	Ø.	Kr.	Ø.
<b>Driften. Renter. (Fortsættelse).</b>				
Transport ...	313,481	68	72,362	03
18. Militæretablissementer .....	26,633	12		
19. De offentlige Lystanlæg.....	624	62		
20. Kvægtorvet .....	4,768	77		
21. Biblioteksbygningen .....	2,268	81		
22. Vaskeriet .....	4,750	00		
23. Den tidligere Realskole .....	2,873	27		
24. Byens Belysning .....	476	09		
25. Bilag Nr. 32, Udgifter i Anledning af Garanti for Prioriteter i Beboelseshuse og lignende: Vedrørende Slagelse Haveboligforening .....	4,551	60		
			360,427	96
			432,789	99
2. Udgift:				
a. Renter af faste og midlertidige Laan ifølge Specifikation paa Bilag 1. b .....	366,204	53		
b. Renter, som er tilskrevet (henlagt) Fonds: .....	0	00		
Ialt Udgift ...			366,204	53
Ialt Konto I ...			66,585	46

**Bilag Nr. 1 b**

	Renter		Afdrag	
	Kr.	Ø.	Kr.	Ø.
<b>Specifikation over Kommunens Udgifter til Renter af og Afdrag paa faste og midlertidige Laan.</b>				
b. Slagelse Hospital af 3,700 Kr. (Prioritet i Matr. Nr. 106), 4½ % .....	166	50		
c. Tiendeejerne af en Bankaktie, stor 400 Kr. ....	32	00		
l. Landmandsbanen af 91,905 Kr. 74 Øre iflg. Obligation af 30. Maj 1904, 4 % .....	3,604	76	7,217	74
m. Sparekassen for Slagelse og Omegn af 4,500 Kr. iflg. Obligation af December 1902 (Prioritet i Matr. Nr. 171 a), 4¾ % .....	213	76		
n. Sparekassen for Kjøbenhavn og Omegn af 4.381 Kr. 26 Øre, Rest af Laan i Juni Termin 1903, 4 % .....	162	01	1,337	99
p. Fyens Stifts Sparekasse af 1,997 Kr. 88 Øre, Rest af Laan iflg. Obligation af 1. Juli 1907, 5¼ % .....	52	44	1,997	88
q. Vallø Stift af 45,000 Kr. (Prioritet i Brænderigaarden), 4¾ % .....	2,137	50		
r. Sparekassen for Slagelse og Omegn af 90,000 Kr. (Prioritet i Brænderigaarden), 5¼ % .....	4,725	00		
t. Statsanstalten for Livsforsikring af 137,856 Kr. 43 Øre, Rest af Laan iflg. Obligation af 8. Marts 1909, 4 % .....	5,335	65	18,039	35
u. Samme af 13,227 Kr. 62 Øre, Rest af Laan iflg. Obligation af 8. Juni 1911, 4 % .....	512	49	1,677	51
Transport ...	16,942	11	30,270	47

## Budget 1941—42.

## Bilag Nr. 1

(Fortsættelse)

Specifikation over Kommunens Udgifter til Renter af  
og Afdrag paa faste og midlertidige Laan.  
(Fortsættelse).

	Renter		Afdrag
	Kr.	Ø.	Kr.
Transport ...	16,942	11	30,270
v. Sct. Peders Landsogns Sogneraad af 26,749 Kr. 55 Øre, Rest af Vederlagssummen for det indlemmede Distrikt af Antvor, skov, 4 %	1,050	68	1,949
x. Statsanstalten for Livsforsikring af 98,892 Kr. 23 Øre, Rest af Laan iflg. Obligation af 10. September 1912, 3¼ %	3,598	85	11,801
z. Sparekassen for Slagelse og Omegn af 33,500 Kr. iflg. Obligation af 12. December 1911, 5¼ %	1,758	76	
æ. Samme af 58,000 Kr. iflg. Obligation af 12. Juni 1913, 5¼ %	3,045	00	2,000
ø. Østifternes Kreditforening af 3,203 Kr. 53 Øre, Rest af Laan iflg. Obligation af 13. Februar 1913: Renter, 3½ % ..... 105 04 Reservefondsbidrag ..... 38 40			
	143	44	816
ad. Fyens Stifts Sparekasse af 141,288 Kr. 64 Øre, Rest af Laan iflg. Obligation af 22. Januar 1918 (ny Skole), 5¼ %	7,348	77	5,317
ae. Sparekassen for Slagelse og Omegn af 137,874 Kr. 51 Øre, Rest af Laan iflg. Obligation af 14. Januar 1918 (nyt Sygehus), 5¼ %	7,169	32	5,330
ag. Statskassen af 1,000 Kr., Rest af Købesummen for Matr. Nr. 7, 5 %	25	00	1,000
ah. Sparekassen for Slagelse og Omegn af 64,505 Kr. 23 Øre, Rest af Laan iflg. Obligation af 9. December 1918 (2 Huse, Sygehus, Tinghusgrunden m. m.), 5¼ %	3,316	11	5,433
ak. Fyens Stifts Sparekasse af 82,864 Kr. 17 Øre, Rest af Laan iflg. Obligation af 9. December 1918 (Haveboligforeningen, Højspændingsanlægget, Ledningsnet), 5¼ %	4,239	22	8,579
al. Samme af 71,838 Kr. 07 Øre, Rest af Laan iflg. Obligation af 7. Juni 1919 (Sygehuset), 5¼ %	3,637	25	10,362
am. Sparekassen for Slagelse og Omegn af 105,721 Kr. 29 Øre, Rest af Laan iflg. Obligation af 14. Juli 1919 (5 Huse), 5¼ %	5,442	72	8,307
an. „Bikuben“ af 302,199 Kr. 59 Øre, Rest af Laan iflg. Obligation af 24. November 1919 (Vandværket, Tinghuset, Elektricitetsværket, Vej, Sygehus m. m.), 4¾ %	14,171	08	15,627
aq. Fotograf N. F. Worm af 15,000 Kr. (Prioritet i Matr. Nr. 238), 5 %	750	00	
au. „Bikuben“ af 70,971 Kr. 72 Øre, Rest af Laan iflg. Obligation af 14. Oktober 1920 (Sygehuset), 4¾ %	3,331	99	3,337
av. Banken for Slagelse og Omegn af 133,300 Kr., Rest af Laan iflg. Obligation af 11. April 1921 (Kloak, Afgravning af Volden, Vejarbejder, 5 Huse), 5 %	6,498	25	13,340
ax. Statskassen af 51,446 Kr. 43 Øre, Rest af Laan iflg. Obligation af 26. September 1921 (5 Huse), 5 %	2,548	22	1,951
ay. Kreditforeningen af Kommuner i Danmark af 162,000 Kr., Rest af Laan iflg. Obligation af 25. April 1921 (Sygehuset, Ting- og Arresthuset, 5 Huse): Renter, 5 % ..... 7,950 00 Reservefondsbidrag ..... 160 50			
	8,110	50	12,000
Transport ...	93,127	27	137,425

Budget 1941—42.

**Bilag Nr. 1 b**

(Fortsættelse)

	Renter		Afdrag	
	Kr.	Ø.	Kr.	Ø.
<b>Specifikation over Kommunens Udgifter til Renter af og Afdrag paa faste og midlertidige Laan.</b> (Fortsættelse).				
Transport ...	93,127	27	137,425	78
12. Statskassen af 14,096 Kr. 89 Øre, Rest af Laan iflg. Obligation af 15. Juli 1922 (10 Huse paa Slagelse Mark), 5% .....	698	65	501	35
12a. Østifternes Husmandskreditforening af 45,768 Kr. 20 Øre, Rest af Laan iflg. Obligation af 19. Juni 1922 (10 Huse paa Slagelse Mark):				
Renter, 4½% .....	2,055	80		
Reservefondsbidrag .....	100	00		
	2,155	80	344	20
13. Fyns Stifts Sparekasse af 156,687 Kr. 42 Øre, Rest af Laan iflg. Obligation af 15. Juli 1922 (Vaskeribygning), 5¼% ...	8,093	57	10,228	79
13a. Statsanstalten for Livsforsikring af 188,157 Kr. 10 Øre, Rest af Laan iflg. Obligation af 6. Juni 1923 (Elektricitetsværket, 8 Lejligheder i det gamle Forsørgelseshjem, Biblioteket, Sygehuset m. m.), 4% .....	7,406	54	12,093	46
13b. Købstadkommunernes Laaneforening af Restandel af Dollarlaanet af 1928 206,229 Kr. 83 Øre (Skolerne, nyt Forsørgelseshjem, Uldvidelse af Frederiksgade m. m. + Valutatillæg 5,155 Kr. 74 Øre) .....	20,300	74	17,185	82
13c. Elektricitetsværkets Reservefond af 102,685 Kr. 94 Øre (Gasværket og Vandværket), 5% .....	5,134	30		
13d. A/S Dansk Folkeforsikringsanstalt af 400,055 Kr. 31 Øre Kloaksystemets Omordning og Supplering, Hus paa Marievej med 24 Lejligheder, Køb af Lundbergs Gaard), 5% .....	19,848	38	12,505	02
13e. Banken for Slagelse og Omegn af 81,769 Kr. 64 Øre (De gamles Hjem), 5% .....	4,058	70	2,411	98
13f. Samme af 180,000 Kr. (Sygehuset, Skolerne, De gamles Hjem, Kloakrensningsanlægget m. m.), 5% .....	8,850	00	12,000	00
13g. A/S Landbobanken i Slagelse af 20,000 Kr. (Lundbergs Gaard), 5½% .....	1,100	00		
13h. A/S Landbobanken i Slagelse af 30,000 Kr. (Lundbergs Gaard), 5¾% .....	1,725	00		
13i. Frøknerne Erna, Arla, Eva, Karen Margrethe og Helga Bentzen af 70,000 Kr. (5×14,000 Kr.), 5% .....	3,500	00		
13j. Sparekassen for Slagelse og Omegn af 1,000 Kr. (Graver Ibsens tidligere Ejendom), 5% .....	50	00		
13k. Samme af 375 Kr. (Graver Ibsens tidl. Ejendom), 5% .....	18	13	50	00
13l. Kommunernes midlertidige Laanefond af 739,800 Kr. (Hjælpevandværket, Vejanlæg, Højspændingsledning til Sorø m. v.):				
Renter, 4½% .....	32,967	00		
Reservefondsbidrag .....	1,350	00		
	34,317	00	28,800	00
14. Statsanstalten for Livsforsikring af 328,000 Kr., Rest af Laan iflg. Obligation af 15. Juni 1936 (Fjernvarmeanlæg), 4½% .....	14,580	00	16,000	00
14a. Sparekassen for Slagelse og Omegn af 6,000 Kr. (Gartner Rolsteds tidligere Ejendom), 4¾% .....	285	00		
14b. Banken for Slagelse og Omegn af 750 Kr. (Gartner Rolsteds tidl. Ejendom), 5% .....	35	63	150	00
Transport ...	225,284	71	249,696	40

Budget 1941—42.

**Bilag Nr. 1 b**

(Fortsættelse)

Specifikation over Kommunens Udgifter til Renter af og Afdrag paa faste og midlertidige Laan. (Fortsættelse).	Renter		Afdrag	
	Kr.	Ø.	Kr.	Ø.
Transport ...	225,284	71	249,696	40
bø. Den kommunale Laanefond af 621,000 Kr. (Sygehuset):				
Renter, 4½ % .....	27,686	25		
Reservefondsbidrag .....	1,035	00		
	28,721	25	23,000	00
ca. Østifternes Kreditforening af 1,520 Kr. 78 Øre (Hermansens tidligere Ejendom):				
Renter, 4 % .....	60	12		
Reservefondsbidrag .....	4	80		
	64	92	72	48
cb. Samme af 7,318 Kr. 74 Øre (Hermansens tidligere Ejendom):				
Renter, 4½ % .....	324	77		
Reservefondsbidrag .....	30	40		
	355	17	410	91
cd. Sparekassen for Slagelse og Omegn af 2,250 Kr. (Hermansens tidligere Ejendom), 5 % .....	106	25	500	00
ce. Sparekassen for København og Omegn af 76,443 Kr. 14 Øre (Parcelgaarden):				
Renter, 4½ % .....	3,435	62		
Administrationsafgift .....	76	35		
	3 511	97	388	03
cf. Banken for Slagelse og Omegn af 19,000 Kr. (Parcelgaarden), 5 % .....	937	50	1,000	00
cg. Østifternes Kreditforening af 37,313 Kr. 09 Øre (Wilken Jensens tidligere Ejendom):				
Renter, 4 % .....	1,490	43		
Reservefondsbidrag .....	77	00		
	1,567	43	211	27
ch. Østifternes Kreditforening af 31,318 Kr. 65 Øre (Wilken Jensens tidligere Ejendom):				
Renter, 4 % .....	1,247	59		
Reservefondsbidrag .....	64	00		
	1,311	59	520	41
ci. Østifternes Hypotekforening af 8,986 Kr. 32 Øre (Wilken Jensens tidligere Ejendom):				
Renter, 5 % .....	444	73		
Reservefondsbidrag .....	44	00		
	488	73	371	27
ck. Samme af 7,775 Kr. 47 Øre (Wilken Jensens tidl. Ejendom):				
Renter 5 % .....	387	34		
Reservefondsbidrag .....	36	00		
	423	34	216	66
cl. Automobilhandler G. Kjerulff af 2,960 Kr. (Wilken Jensens tidligere Ejendom), 6 % .....	162	60	1,000	00
cm. Den kommunale Laanefond af 721,990 Kr. (Kasernen, Aldersrenteboliger, Rensningsanlægget):				
Renter, 4½ % .....	32,204	48		
Reservefondsbidrag .....	1,140	00		
	33,344	48	25,340	00
Transport ...	296,279	94	302,727	43

Budget 1941—42.

**Bilag Nr. 1 b**

(Fortsættelse)

**Specifikation over Kommunens Udgifter til Renter af  
og Afdrag paa faste og midlertidige Laan.**  
(Fortsættelse).

	Renter		Afdrag	
	Kr.	Ø.	Kr.	Ø.
Transport ...	296,279	94	302,727	43
1. Slagelse Hospital af 10,000 Kr. (Prioritet i Matr. Nr. 212), 4½ % .....	450	00		
2. Banken for Slagelse og Omegn af 400,000 Kr. (Sugegasværk og Højspændingsanlæg paa Elektricitetsværket, Brændsels- skure m. v. paa Gasværket), 5¼ % .....	21,000	00		
3. Statsanstalten for Livsforsikring af 600,000 Kr. (Indfrielse af midlertidigt Laan, Kasernen, Rensningsanlægget, Brandstation m. m.), 5 % .....	29,750	00	20,000	00
4. Renter af 59,967 Kr. 86 Øre vedrørende 1500 HK Dieselmotor m. m. til Elektricitetsværket, 5 % .....	2,498	66		
5. Renter af 8,000 Kr. til Krematoriet, 5 % .....	400	00		
6. Af midlertidigt Laan af Pensionsfonden ca. 377,000 Kr., 4 % .....	15,230	80		
7. Af Slagelse Haveboligforenings Laan i Banken for Slagelse og Omegn, 10,800 Kr., 5¼ % .....	593	13	1,800	00
8. Afdrag paa midlertidige Laan .....			25,000	00
9. Til Restituering af Forbrug af Kapitalformuen, 1/20 af 4,972,50 + 1/30 af 23,375,00 .....			1,027	79
	366,204	53	348,555	22
<b>Udvalgte kapitulation:</b>				
Prioritetslaan .....	22,722	66	5,051	79
Andre faste Laan .....	328,251	07	319,475	64
Midlertidige Laan .....	15,230	80	26,027	79
	366,204	53	350,555	22

**Bilag Nr. 2****Driften. Konto II A: Købstadens Jorder.****Kapitelstakst 1940: 22,39.****1. Matr. Nr. 69 a m. fl. (Vognmandslodderne):**

a. Indtægt:				
1. Leje- og Forpagtningsafgifter m. v. ....	14,350	04		
b. Udgift:				
1. Skatter og Afgifter ÷ Refusion .....			0	00
2. Andre Udgifter .....			20	00
3. Renter .....	3,458	76		
	3,478	76		

**2. Matr. Nr. 11 og 12 (Fattigvæsenets Jorder):**

a. Indtægt:				
1. Leje- og Forpagtningsafgifter m. v. ....	4,183	44		

Transport ...	4,183	44	10,871	28
---------------	-------	----	--------	----

## Budget 1941—42.

## Bilag Nr.

(Fortsættelse)

Driften. Købstadens Jorder. (Fortsættelse).	Specialsum		Hovedsu
	Kr.	Ø.	Kr.
Transport ...	4,183	44	10,871
b. Udgift:			
1. Skatter og Afgifter ÷ Refusion.....	139	72	
2. Andre Udgifter .....	300	00	
3. Renter .....	2,082	94	
	2,522	66	1,660
<b>3. Matr. Nr. 278 a m. fl. (Grundtakstlodderne):</b>			
a. Indtægt:			
1. Leje- og Forpagtningsafgifter m. v. ....	1,813	59	
b. Udgift:			
1. Skatter og Afgifter ÷ Refusion.....	0	00	
2. Andre Udgifter .....	35	00	
3. Renter .....	406	20	
	441	20	1,372
<b>4. Matr. Nr. 278 f m. fl. (Tørvelodder og Grusgrave):</b>			
a. Indtægt:			
1. Leje- og Forpagtningsafgifter m. v. ....	1,255	80	
b. Udgift:			
1. Skatter og Afgifter ÷ Refusion.....	50	00	
2. Andre Udgifter .....	0	00	
3. Renter .....	421	05	
	471	05	784
<b>5. Matr. Nr. 16 (Raadstuebudjorden):</b>			
a. Indtægt:			
1. Leje- og Forpagtningsafgifter m. v. ....	0	00	
b. Udgift:			
1. Skatter og Afgifter .....	54	00	
2. Andre Udgifter .....	0	00	
3. Renter .....	7	05	
	61	05	÷ 61
<b>6. Matr. Nr. 106 (Dørges tidligere Grundlod):</b>			
a. Indtægt:			
1. Leje- og Forpagtningsafgifter m. v. ....	626	92	
b. Udgift:			
1. Skatter og Afgifter .....	184	92	
2. Andre Udgifter .....	0	00	
3. Renter .....	180	00	
	364	92	262
<b>7. Matr. Nr. 76 a (Etterbjergmarken):</b>			
a. Indtægt:			
1. Leje- og Forpagtningsafgifter m. v. ....	783	65	
Transport ...	783	65	14,890

budget 1941—42.

**Bilag Nr. 2**

(Fortsættelse)

		Specialsum		Hovedsum	
		Kr.	Ø.	Kr.	Ø.
<b>Driften. Købstadens Jorder. (Fortsættelse).</b>					
	Transport ...	783	65	14,890	15
b. Udgift:					
	1. Skatter og Afgifter ÷ Refusion.....	28	16		
	2. Andre Udgifter (herunder 500 Kr. til Istand- sættelse af Bygninger) .....	680	00		
	3. Renter .....	315	00		
		1,023	16		
				÷ 239	51
<b>8. Matr. Nr. 76 c (Etterbjergbakken):</b>					
a. Indtægt	.....	0	00		
b. Udgift	.....	0	00		
				0	00
<b>9. Matr. Nr. 315 a m. fl. (Vestermarken):</b>					
a. Indtægt:					
	1. Leje- og Forpagtningsafgifter m. v. ....	2,982	86		
b. Udgift:					
	1. Skatter og Afgifter ÷ Refusion.....	35	00		
	2. Andre Udgifter .....	18	00		
	3. Renter .....	458	21		
		511	21		
				2,471	65
<b>0. Matr. Nr. 63 a samt Vejarealer ved Volden:</b>					
a. Indtægt:					
	1. Leje- og Forpagtningsafgifter m. v. ....	149	60		
b. Udgift:					
	1. Skatter og Afgifter .....	0	00		
	2. Andre Udgifter .....	0	00		
	3. Renter .....	15	00		
		15	00		
				134	60
<b>1. Matr. Nr. 8 a, 9 a m. fl. (Borgmesterjorderne):</b>					
a. Indtægt:					
	1. Leje- og Forpagtningsafgifter m. v. ....	696	79		
b. Udgift:					
	1. Skatter og Afgifter .....	407	20		
	2. Andre Udgifter .....	75	00		
	3. Renter .....	303	90		
		786	10		
				÷ 89	31
<b>2. Matr. Nr. 14 a:</b>					
a. Indtægt:					
	1. Leje- og Forpagtningsafgifter m. v. ....	1,785	08		
b. Udgift:					
	1. Skatter og Afgifter .....	78	04		
	2. Andre Udgifter .....	400	00		
	3. Renter .....	433	35		
		911	39		
				873	69
	Transport ...			18,041	27



Budget 1941—42.

**Bilag Nr. 2**

(Fortsættelse)

	Specialsum		Hovedsum	
	Kr.	Ø.	Kr.	Ø.
<b>Driften. Købstadens Jorder. (Fortsættelse).</b>				
Transport ...			18,041	25
<b>13. Matr. Nr. 80 (Ridehuspladsen):</b>				
a. Indtægt:				
1. Leje- og Forpagtningsafgifter m. v. ....	5	00		
b. Udgift:				
1. Skatter og Afgifter .....	0	00		
2. Andre Udgifter .....	15	00		
	15	00		
			÷ 10	00
<b>14. Matr. Nr. 2 a (Præstens Vænge):</b>				
a. Indtægt:				
1. Leje- og Forpagtningsafgifter m. v. ....	3,655	56		
b. Udgift:				
1. Skatter og Afgifter .....	110	40		
2. Andre Udgifter .....	800	00		
3. Renter .....	863	10		
4. Til Afdrag paa Laan.....	2,000	00		
	3,773	50		
			÷ 117	94
<b>15. Matr. Nr. 24 a (Forsørgelsehjemmets Vænge):</b>				
a. Indtægt:				
1. Leje- og Forpagtningsafgifter m. v. ....	351	50		
b. Udgift:				
1. Skatter og Afgifter .....	0	00		
2. Andre Udgifter .....	200	00		
3. Renter .....	164	74		
	364	74		
			÷ 13	24
			0	00
<b>16. Leje af Jagtret .....</b>				
<b>17. Matr. Nr. 312 a m. fl. (Brænderigaarden):</b>				
a. Indtægt:				
1. Leje- og Forpagtningsafgifter m. v. ....	9,273	74		
b. Udgift:				
1. Skatter og Afgifter .....	1,237	00		
2. Andre Udgifter (herunder 100 Kr. til Ved- ligeholdelse af Bygninger) .....	300	00		
3. Renter .....	3,323	82		
	4,860	82		
			4,412	92
<b>18. Dyrskue- og Sportspladsen:</b>				
a. Indtægt:				
1. Leje- og Forpagtningsafgifter m. v. ....	500	00		
b. Udgift:				
1. Skatter og Afgifter .....	0	00		
2. Andre Udgifter .....	50	00		
	50	00		
			450	00
<b>19. Matr. Nr. 367 (ved Sygehuset) .....</b>			0	00
Transport ...			22,763	01

Budget 1941—42.

**Bilag Nr. 2**

(Fortsættelse)

	Specialsum		Hovedsum	
	Kr.	Ø.	Kr.	Ø.
<b>Driften. Købstadens Jorder. (Fortsættelse).</b>				
Transport ...			22,763	01
<b>20. Grøftearealer m. m.:</b>				
a. Indtægt:				
1. Leje- og Forpagtningsafgifter m. v. ....	51	30		
b. Udgift .....	0	00		
			51	30
<b>21. Matr. Nr. 368 m. fl. (Skovlodden):</b>				
a. Indtægt:				
1. Leje- og Forpagtningsafgifter m. v. ....	4,047	01		
b. Udgift:				
1. Skatter og Afgifter .....	100	00		
2. Andre Udgifter .....	80	00		
3. Renter .....	1,770	77		
	1,950	77		
			2,096	24
<b>22. Eksproprieret Areal af Matr. 32:</b>				
a. Indtægt:				
1. Leje- og Forpagtningsafgifter m. v. ....	16	00		
b. Udgift .....	0	00		
			16	00
<b>23. Matr. Nr. 68, Acciseboden og Resten af Matr. Nr. 67 c:</b>				
a. Indtægt:				
1. Leje- og Forpagtningsafgifter m. v. ....	187	60		
b. Udgift:				
1. Skatter og Afgifter .....	16	00		
2. Andre Udgifter .....	2	00		
3. Renter .....	292	64		
	310	64		
			÷ 123	04
<b>24. Matr. Nr. 7 a:</b>				
a. Indtægt:				
1. Leje- og Forpagtningsafgifter m. v. ....	1,174	59		
b. Udgift:				
1. Skatter og Afgifter .....	70	80		
2. Andre Udgifter .....	200	00		
3. Renter .....	993	30		
	1,264	10		
			÷ 89	51
<b>25. Matr. Nr. 307 (Jernbanevolden):</b>				
a. Indtægt:				
1. Leje- og Forpagtningsafgifter m. v. ....	15	00		
b. Udgift:				
1. Skatter og Afgifter .....	51	00		
2. Andre Udgifter .....	0	00		
3. Renter .....	1,018	72		
	1,069	72		
			÷ 1,054	72
Transport ...			23,659	28

## Budget 1941—42.

## Bilag Nr. 2

(Fortsættelse)

		Specialsum		Hovedsum	
		Kr.	Ø.	Kr.	Ø.
<b>Driften. Købstadens Jorder. (Fortsættelse).</b>					
	Transport ...			23,659	28
<b>26. Matr. Nr. 1 g af Jernbjerg:</b>					
a. Indtægt:					
1. Leje- og Forpagtningsafgifter m. v. ....		0	00		
b. Udgift:					
1. Skatter og Afgifter .....	45	00			
2. Andre Udgifter .....		0	00		
		45	00		
				÷ 45	00
<b>27. Matr. Nr. 168, ndr. Mark (Ibsens tidl. Grundlod):</b>					
a. Indtægt:					
1. Leje- og Forpagtningsafgifter m. v. ....		90	00		
b. Udgift:					
1. Skatter og Afgifter .....		0	00		
2. Andre Udgifter .....		0	00		
3. Renter .....		36	00		
		36	00		
				54	00
<b>28.—29. Matr. Nr. 4 a og 4 e (Calentejorden m. m.):</b>					
a. Indtægt:					
1. Leje- og Forpagtningsafgifter m. v. ....		783	65		
b. Udgift:					
1. Skatter og Afgifter .....	161	00			
2. Andre Udgifter .....		0	00		
3. Renter .....		576	49		
		737	49		
				46	16
<b>30. Matr. Nr. 18a, 19a og 100 (tidl. tilh. Fru Bentzen):</b>					
a. Indtægt:					
1. Leje- og Forpagtningsafgifter m. v. ....		2,510	72		
b. Udgift:					
1. Skatter og Afgifter .....	1,401	00			
2. Andre Udgifter .....		25	00		
		1,426	00		
				1,084	72
<b>31. Matr. Nr. 31 h (tidl. tilh. Landpostb. Rasmussen):</b>					
a. Indtægt:					
1. Leje- og Forpagtningsafgifter m. v. ....		30	00		
b. Udgift:					
1. Skatter og Afgifter .....	4	12			
2. Andre Udgifter .....		0	00		
		4	12		
				25	88
	Transport ...			24,825	04

Budget 1941—42.

**Bilag Nr. 2**  
 (Fortsættelse)

	Specialsum		Hovedsum	
	Kr.	Ø.	Kr.	Ø.
<b>Driften. Købstadens Jorder. (Fortsættelse).</b>				
Transport ...			24,825	04
<b>32. Matr. Nr. 314 Ø (tidl. tilh. Kreaturkomm. Christensen):</b>				
a. Indtægt:				
1. Leje- og Forpagtningsafgifter m. v. ....	10	00		
b. Udgift:				
1. Skatter og Afgifter .....	33	60		
2. Andre Udgifter .....		0 00		
	33	60	÷ 23	60
<b>33. Matr. Nr. 1 cf m. fl. af Antvorskov, „Parcelgården“ (tidl. tilh. Proprietær Kejser):</b>				
a. Indtægt:				
1. Leje- og Forpagtningsafgifter m. v. ....	14,980	60		
b. Udgift:				
1. Skatter og Afgifter .....	4,807	24		
2. Andre Udgifter (Vedligeholdelse af Bygninger) .....		400 00		
3. Renter .....	5,039	21		
	10,246	45	4,734	15
<b>34. Fragaar:</b>				
1. Slagelse Hospitals Andel i Kommunejordernes Overskud	266	72		
2. Andre Udgifter .....	0	00		
	266	72		
3. Vand til Haverne og Vedligeholdelse af Hegn	1,500	00		
4. Oprensning af Grøfter og Vedligeholdelse af Drænledninger .....	1,500	00		
5. Vedligeholdelse af Bygninger (derunder Tilskud til Istandsættelse af Bygninger paa Etterbjerggrunden .....	600	00		
	3,600	00		
6. Beløbet er fordelt foran og ført til Udgift under „Andre Udgifter“ med ialt .....	3,600	00		
	0	00	÷ 266	72
Ialt Konto II A ...			29,268	87

Budget 1941—42.

Bilag Nr. 3 a

		Specialsum		Hovedsum	
		Kr.	Ø.	Kr.	Ø.
<b>Driften. Konto II B: Købstadens Beboelsesejendomme.</b>					
<b>1. 2 Huse paa Marievej, 1—7:</b>					
a. Indtægt:					
1. Lejeindtægt: 16 Lejligheder à 168,00 .....		2,688	00		
b. Udgift:					
1. Skatter og Afgifter .....		265	00		
2. Vedligeholdelse .....		500	00		
3. Renter .....		2,742	29		
4. Afskrivning .....		908	29		
5. Andre Udgifter (derunder 332,00 for Tilsyn og Renh. og 72,40 for Skorstensfejning og Trappelys) .....		650	00		
6. Vandafgift .....		289	20		
7. Til Imødegaelse af Lejetab .....		50	00		
		5,404	78		
				÷ 2,716	78
<b>2. 5 Huse (2 paa Akacievej, 2 i Mariendals Allé og 1 paa Valbyvej):</b>					
a. Indtægt:					
1. Lejeindtægt: 20 Lejligheder à 360,00 .....		7,200	00		
b. Udgift:					
1. Skatter og Afgifter .....		485	00		
2. Vedligeholdelse .....		1,500	00		
3. Renter .....		6,804	04		
4. Afskrivning .....		2,213	39		
5. Andre Udgifter (derunder 589,50 for Tilsyn og Renh. og 47,50 for Skorstensfejning) ...		900	00		
6. Vandafgift 357,00, W. C.-Afgift 360,00 ...		717	00		
7. Til Imødegaelse af Lejetab .....		100	00		
		12,719	43		
				÷ 5,519	43
<b>3. 5 Huse (2 (Dobbelthus) i Sct. Pedersgade, 2 samme Sted og 1 paa Elmevej):</b>					
a. Indtægt:					
1. Lejeindtægt: 4 Lejligheder à 582,00 .....		2,328	00		
16 Lejligheder à 408,00 .....		6,528	00		
		8,856	00		
b. Udgift:					
1. Skatter og Afgifter .....		700	00		
2. Vedligeholdelse .....		1,000	00		
3. Renter .....		6,233	81		
4. Afskrivning .....		2,723	00		
5. Andre Udgifter (derunder 677,50 for Tilsyn og Renh. og 50,30 for Skorstensfejning) ...		1,065	00		
6. Vandafgift 357,00, W. C.-Afgift 360,00 ...		717	00		
7. Til Imødegaelse af Lejetab .....		100	00		
		12,538	81		
				÷ 3,682	81
Transport ...				÷ 11,919	02

Budget 1941—42.

**Bilag Nr. 3 a**  
 (Fortsættelse)

		Specialsum		Hovedsum	
		Kr.	Ø.	Kr.	Ø.
<b>Driften. Købstadens Beboelseejendomme.</b>					
(Fortsættelse).					
	Transport ...			÷ 11,919	02
<b>4. 10 Huse paa Slagelse Mark:</b>					
a. Indtægt:					
1. Lejeindtægt: 10 Lejligheder à 378,00 .....	3,780 00				
b. Udgift:					
1. Skatter og Afgifter .....	165 00				
2. Vedligeholdelse .....	350 00				
3. Renter .....	2,154 32				
4. Afskrivning .....	933 35				
5. Andre Udgifter (derunder 165,00 for Tilsyn og 33,00 for Skorstensfejning) .....	300 00				
6. Vandafgift .....	300 00				
7. Til Imødegaelse af Lejetab .....	50 00				
		4,252	67	÷ 472	67
<b>5. Hus paa Marievej, 9—15:</b>					
a. Indtægt:					
1. Lejeindtægt: 16 Lejligheder à 360,00 .....	5,760 00				
8 Lejligheder à 324,00 .....	2,592 00				
		8,352	00		
b. Udgift:					
1. Skatter og Afgifter .....	840 00				
2. Vedligeholdelse .....	1,000 00				
3. Renter .....	5,196 71				
4. Afskrivning .....	1,541 97				
5. Andre Udgifter (derunder 544,00 for Tilsyn og Renh. og 85,00 for Skorstensfejning og Trappelys) .....	1,280 00				
6. Vandafgift 401,40, W. C.-Afgift 366,00 .....	767 40				
7. Til Imødegaelse af Lejetab .....	300 00				
		10,926	08	÷ 2,574	08
Ialt Konto II B ...				÷ 14,965	77

**Bilag Nr. 3 b**

		Specialsum		Hovedsum	
		Kr.	Ø.	Kr.	Ø.
<b>Driften. Konto II C: Købstadens andre lignende Ejendomme m. m.</b>					
<b>1. Idrætsparken:</b>					
a. Indtægt:					
1. Kommunens Andel i Bruttoindtægten .....	0 00				
b. Udgift:					
3. Renter .....	707 63				
4. Afskrivning .....	1,179 38				
		1,887	01	÷ 1,887	01
Transport ...				÷ 1,887	01

Budget 1941—42.

Bilag Nr. 3 b

(Fortsættelse)

	Specialsum		Hovedsum	
	Kr.	Ø.	Kr.	Ø.
<b>Driften. Købstadens andre lignende Ejendomme m. m.</b> (Fortsættelse.)				
Transport ...			÷ 1,887	01
<b>2. Matr. Nr. 213 a m. m. (tidl. tilh. Fru Bentzen):</b>				
a. Indtægt:				
1. Lejeindtægt .....	4,212	11		
b. Udgift:				
1. Skatter og Afgifter .....	840	00		
2. Vedligeholdelse .....	500	00		
3. Renter .....	3,575	00		
4. Afskrivning .....	1,000	00		
5. Andre Udgifter (Vandafgift, Skorstensfejning, Nattevagt m. m.) .....	300	00		
	6,215	00	÷ 2,002	89
<b>3. Nødtørftsanstalten:</b>				
a. Indtægt:				
1. Lejeindtægt .....	500	00		
b. Udgift:				
1. Skatter og Afgifter .....	90	00		
2. Vedligeholdelse .....	500	00		
3. Renter .....	718	62		
4. Afskrivning .....	156	16		
5. Andre Udgifter (Vand, Lys, Rengøring, Tilsyn m. m.) .....	1,375	00		
	2,839	78	÷ 2,339	78
<b>4. Kirketorvsbygningen:</b>				
a. Indtægt:				
1. Lejeindtægt .....	2,000	00		
b. Udgift:				
1. Skatter og Afgifter .....	180	00		
2. Vedligeholdelse .....	150	00		
3. Renter .....	1,729	07		
4. Afskrivning .....	375	60		
5. Andre Udgifter .....	35	00		
	2,469	67	÷ 469	67
<b>5. Omlædningsrum i Landboorganisationernes Udstillingshal paa Dyrskuepladsen:</b>				
a. Indtægt .....	0	00		
b. Udgift:				
3. Renter .....	168	31		
4. Afskrivning .....	187	01		
	355	32	÷ 355	32
<b>6. Matr. Nr. 346 a (tidl. tilh. Gartner Rolsted):</b>				
a. Indtægt:				
1. Lejeindtægt .....	1,200	00		
2. Andre Indtægter (Leje fra Sygehuset) .....	1,000	00		
Transport ...	2,200	00	÷ 7,054	67

Budget 1941—42.

**Bilag Nr. 3 b**

(Fortsættelse)

	Specialsum		Hovedsum	
	Kr.	Ø.	Kr.	Ø.
<b>Driften. Købstadens andre lignende Ejendomme m. m.</b> (Fortsættelse.)				
Transport ...	2,200	00	÷ 7,054	67
b. Udgift:				
1. Skatter og Afgifter .....	225	00		
2. Vedligeholdelse .....	350	00		
3. Renter .....	1,841	87		
4. Afskrivning .....	394	58		
5. Andre Udgifter (Vandafgift, Renh., Skor- stensfejning m. m.) .....	150	00		
	2,961	45	÷ 761	45
<b>7. Matr. Nr. 2 a (tidl. tilh. Kbmd. Hermansen):</b>				
a. Indtægt:				
1. Lejeindtægt .....	2,398	00		
b. Udgift:				
1. Skatter og Afgifter .....	480	00		
2. Vedligeholdelse .....	500	00		
3. Renter .....	1,694	65		
4. Afskrivning .....	1,081	69		
5. Andre Udgifter (Vandafgift m. m.) .....	250	00		
	4,006	34	÷ 1,608	34
<b>8. Matr. Nr. 214 a m. fl. (tidl. tilh. Kbmd. Wilken Jensen):</b>				
a. Indtægt:				
1. Lejeindtægt .....	9,453	30		
b. Udgift:				
1. Skatter og Afgifter .....	1,875	00		
2. Vedligeholdelse .....	500	00		
3. Renter .....	7,786	55		
4. Afskrivning .....	1,598	23		
5. Andre Udgifter (Vandafgift, Renholdelse m. m.) .....	1,000	00		
	12,759	78	÷ 3,306	48
<b>9. Matr. Nr. 212 m. m. (tidl. tilh. Kunstdrejer Zing- lerssens Arvinger):</b>				
a. Indtægt:				
1. Lejeindtægt .....	3,354	00		
b. Udgift:				
1. Skatter og Afgifter .....	330	00		
2. Vedligeholdelse .....	400	00		
3. Renter .....	2,046	55		
4. Afskrivning .....	835	33		
5. Andre Udgifter (Vandafgift, Renholdelse, Skorstensfejning m. m.) .....	300	00		
	3,911	88	÷ 557	88
Ialt Konto II C ...			÷ 13,288	82





Budget 1941—42.

## Bilag Nr. 4

(Fortsættelse)

	Specialsum		Hovedsum	
	Kr.	Ø.	Kr.	Ø.
<b>Driften. Gasværket. (Fortsættelse.)</b>				
Transport ...			539,657	00
f. Vedligeholdelse af Bygninger og Plads:				
Ud- og indvendig Vedligeholdelse.....	4,000	00		
Ovnene .....	20,000	00		
			24,000	00
g. Vedligeholdelse af Maskiner og Inventar, derunder Maalere...			15,000	60
h. Vedligeholdelse af Ledninger .....			5,000	00
i. Nyanskaffelser, der afholdes af Aarets Driftsindtægter:				
Maalere .....	8,000	00		
Ledninger (Stikledninger) .....	5,000	00		
Gasstegeovne .....	0	00		
Andre Nyanskaffelser .....	3,000	00		
			16,000	00
k. Andre Udgifter .....			3,200	00
l. Renter af Driftskapital .....			15,000	00
m. Renter af Anlægskapital .....			15,470	49
n. Afskrivning .....			17,360	93
o. Henlæggelser til Fornyelsesfond.....			10,000	00
Ialt Udgift ...			660,688	42
Indtægten .....	680,000	Kr. 00 Øre		
Udgiften .....	660,688	- 42 -		
Netto-Indtægt .....	19,311	Kr. 58 Øre		

## Bilag Nr. 5

	Specialsum		Hovedsum	
	Kr.	Ø.	Kr.	Ø.
<b>Driften. Konto III B: Elektricitetsværket.</b>				
<b>1. Indtægt:</b>				
a. Elektricitet til Byens Belysning:				
Jævnstrøm: 13,000 KWT à 40 Øre.....	5,200	00		
Vekselstrøm 680 — à 40 - .....	272	00		
			5,472	00
b. Salg af Elektricitet:				
1. Belysning:				
Jævnstrøm.				
Byen:				
310,000 KWT à 65 Øre .....	201,500	00		
45,000 — à 60 - .....	27,000	00		
45,000 — à 55 - .....	24,750	00		
45,000 — à 50 - .....	22,500	00		
2,500 — à 45 - .....	1,125	00		
2,500 — à 42 - .....	1,050	00		
Kommunale Institutioner:				
20,000 KWT à 40 Øre .....	8,000	00		
Uden for Byen:				
1,600 KWT à 70 Øre .....	1,120	00		
Trp. 471,600 KWT	287,045	00	5,472	00

## Budget 1941—42.

## Bilag Nr. 5

(Fortsættelse)

		Specialsum		Hovedsum	
		Kr.	Ø.	Kr.	Ø.
<b>Driften. Elektricitetsværket. (Fortsættelse.)</b>					
Trp.	471,600 KWT				287,045 00
	S. O. E.:				
	700 KWT à 65 Øre .....	455 00			
	700 — à 60 - .....	420 00			
	700 — à 55 - .....	385 00			
	400 — à 50 - .....	200 00			
	<u>474,100 KWT</u>	288,505	00		
	Vekselstrøm.				
	Byen:				
	20,000 KWT à 65 Øre .....	13,000 00			
	5,000 — à 60 - .....	3,000 00			
	4,000 — à 55 - .....	2,200 00			
	8,000 — à 50 - .....	4,000 00			
	Kommunale Institutioner:				
	20,000 KWT à 40 Øre .....	8,000 00			
	Uden for Byen:				
	3,600 KWT à 70 Øre .....	2,520 00			
	S. O. E.:				
	800 KWT à 65 Øre .....	520 00			
	800 — à 60 - .....	480 00			
	800 — à 55 - .....	440 00			
	3,100 — à 50 - .....	1,550 00			
	<u>66,100 KWT</u>	35,710	00		
				324,215	00
2.	Til teknisk Brug:				
	Jævnstrøm.				
	Byen og uden for Byen:				
	200,000 KWT à 38 Øre .....	76,000 00			
	60,000 — à 33 - .....	19,800 00			
	40,000 — à 28 - .....	11,200 00			
	30,000 — à 23 - .....	6,900 00			
	180,000 — à 18 - .....	32,400 00			
	Fjernvarme-Anlæg:				
	50,000 KWT à 0 Øre .....	0 00			
	Kommunale Institutioner:				
	6,000 KWT à 38 Øre .....	2,280 00			
	3,000 — à 33 - .....	990 00			
	3,000 — à 28 - .....	840 00			
	3,000 — à 23 - .....	690 00			
	29,000 — à 18 - .....	5,220 00			
	S. O. E.:				
	500 KWT à 38 Øre .....	190 00			
	<u>604,500 KWT</u>	156,510	00		
	Vekselstrøm.				
	Byen og uden for Byen:				
	15,000 KWT à 38 Øre .....	5,700 00			
	6,000 — à 33 - .....	1,980 00			
	6,000 — à 28 - .....	1,680 00			
	6,000 — à 23 - .....	1,380 00			
	77,000 — à 18 - .....	13,860 00			
Trp.	110,000 KWT	24,600 00	156,510 00	329,687	00

dget 1941—42.

**Bilag Nr. 5**

(Fortsættelse)

		Specialsum		Hovedsum	
		Kr.	Ø.	Kr.	Ø.
<b>Driften. Elektricitetsværket. (Fortsættelse.)</b>					
1.	110,000 KWT	24,600	00	156,510	00
	Kommunale Institutioner:				
	4,000 KWT à 38 Øre	1,520	00		
	3,000 — à 33 -	990	00		
	3,000 — à 28 -	840	00		
	3,000 — à 23 -	690	00		
	27,000 — à 18 -	4,860	00		
	S. O. E.:				
	2,000 KWT à 38 Øre	760	00		
	0 — à 33 -	0	00		
	6,000 — à 18 -	1,080	00		
	Vandværket:				
	420,000 KWT à 12 Øre	50,400	00		
	<u>578,000 KWT</u>			85,740	00
					242,250 00
3.	Til Varme:				
	Jævnstrøm.				
	3,200 KWT à 18 Øre			576	00
	Vekselstrøm.				
	200 KWT à 18 Øre (Byen)	36	00		
	3,500 — à 18 - (S. O. E.)	630	00		
	<u>3,700 KWT</u>			666	00
					1,242 00
4.	Salg af Strøm til andre Værker og Forsyningselskaber m. fl.				359 269 82
5.	Værkets Belysning: 12,000 KWT à 40 Øre				4,800 00
6.	Maalerleje				15,000 00
	Andre Indtægter				0 00
	Salg af Fjernvarme				79,000 00
	Leje af Fjernvarmemaalere				1,388 00
	Ialt Indtægt ...				1,032,636 82
<b>2. Udgift:</b>					
Lønninger:					
1.	Bestyreren	8,002	00		
2.	Maskinmester	6,620	00		
3.	Udermestre	23,380	00		
4.	Kabelmester, 6,602,00 ÷ Refusion fra Oplandet 2,200,00	4,402	00		
5.	Fyrbødere	15,210	00		
6.	Kabelmontør	5,065	08		
7.	Ekstra-Arbejdere (Arbejds løn til Maskinarbejdere, Arbejds- mænd og Hjælpefyrbødere)	74,430	00		
8.	Tilsyn	1,300	00		
9.	Oprævning	4,500	00		
					142,909 08
	Tilskud til Pensionsfond (og direkte udbetalte Pensioner)				3,300 00
	Forsikring, Skatter og Afgifter m. v.				8,000 00
	Kontorhold (herunder Tilskud til Byens Bestyrelse):				
1.	Kontorudgifter	4,000	00		
2.	Regnskabsførelse paa Værket	3,500	00		
3.	Tilskud til Byens Bestyrelse	18,000	00		
					25,500 00
	Transport ...				179,709 08

## Budget 1941—42.

## Bilag Nr. 5

(Fortsættelse)

	Specialsum		Hovedsum	
	Kr.	Ø.	Kr.	Ø.
<b>Driften. Elektricitetsværket. (Fortsættelse.)</b>				
Transport ...			179,709	00
e. Brændsel, Smøreolie, Tvist, Vand m. m.:				
1. 4,650 Tons Tørv à 52,00.....	241,800	00		
Refusion: 3350 Tons à 15,00 .....	50,250	00		
	191,550	00		
2. Smøreolie .....	10,000	00		
Tvist .....	700	00		
Vand: 65,200 Tons à 25 Øre .....	16,300	00		
Forskellige Udgifter .....	500	00		
	27,500	00		
			219,050	00
f. Køb af Elektricitet fra andre Værker:				
4,000,000 KWT à 8,001 Øre .....	320,040	00		
Ledningsafgift: 1,500 KW à 15,00 .....	22,500	00		
Effektafgift: 150 KW à 30,00 .....	4,500	00		
			347,040	00
g. Vedligeholdelse af Bygninger og Plads .....			4,000	00
h. Vedligeholdelse af Maskiner og Inventar:				
1. Vedligeholdelse af Maskiner, Inventar og Tavler .....	15,050	00		
2. — - - - - Batteri, Køb af Syre m. m. ....	500	00		
Afdrag paa Købesum .....	6,492	00		
Renter .....	876	42		
Tilsyn med Batteri.....	270	00		
	8,138	42		
3. Vedligeholdelse af Maalere .....	4,000	00		
			27,188	42
i. Vedligeholdelse af Ledningsnet .....			10,000	00
k. Nyanskaffelser, der afholdes af Aarets Driftsindtægter:				
1. Maalere .....	5,000	00		
2. Ledningsnet .....	6,000	00		
3. Anskaffelse af Kondensatorer og 1500 kVa. Transformator, 10/6 kV.....	20,000	00		
4. Andre Ny-Anskaffelser .....	0	00		
			31,000	00
l. Andre Udgifter:				
1. Værkets Belysning .....	5,800	00		
— Opvarmning .....	1,325	00		
	7,125	00		
2. Forskellige Udgifter .....	4,150	00		
Refusion fra Badeanstalten .....	150	00		
	4,000	00		
3. Vedligeholdelse af Gadebelysningsanlægget .....	2,000	00		
			13,125	00
m. Renter af Driftskapital .....			10,000	00
n. Renter af Anlægskapital .....			44,767	39
o. Afskrivning .....			102,274	38
			988,154	27
Transport ...				

Budget 1941—42.

**Bilag Nr. 5**

(Fortsættelse)

Driften. Elektricitetsværket. (Fortsættelse.)	Specialsum		Hovedsum	
	Kr.	Ø.	Kr.	Ø.
Transport ...			988,154	27
p. Henlæggelser til Fornyelsesfond (Afdrag paa 1500 HK. Dieselanlæg, Kr. 39,978,57, betales af Elektricitetsværkets Henlæggelse til Fornyelsesfond) .....			0	00
q. Til Afskrivning paa Worms tidl. Ejendom.....			4,000	00
r. Uerholdelige Restancer .....			1,000	00
Ialt Udgift ...			993,154	27
Indtægten .....	1,032,636	Kr. 82 Øre		
Udgiften .....	993,154	- 27 -		
Netto-Indtægt .....	39,482	Kr. 55 Øre		

**Bilag Nr. 6**

Driften. Konto III C: Vandværket.	Specialsum		Hovedsum	
	Kr.	Ø.	Kr.	Ø.
1. Indtægt:				
a. Vandafgift efter Assurance .....			13,500	00
b. Afgift af Vandhaner:				
1,875 Haner à 18 00 .....	33,750	00		
3,000 — - 1 80 .....	5,400	00		
4,600 — - 12 00 .....	55,200	00		
500 — - 10 00 .....	5,000	00		
30 — - 8 00 .....	240	00		
375 — - 7 00 .....	2,625	00		
1,900 — - 6 00 .....	11,400	00		
370 — - 4 00 .....	1,480	00		
130 — - 3 00 .....	390	00		
			115,485	00
c. Vand til Husholdningsbrug efter Maaler .....			1,200	00
d. Afgift af Vandklosetter:				
3200 Sæder à 12,50 .....	40,000	00		
Ekstraafgift af Sæder, der benyttes af mere end een Familie .....	6,000	00		
			46,000	00
e. Maalerleje .....			1,600	00
f. Vand til Næringsbrug:				
1. Kommunale Institutioner:				
95,000 m <sup>3</sup> à 25 Øre .....	23,750	00		
2. Næringsvand:				
140,000 m <sup>3</sup> à 30 Øre .....	42,000	00		
			65,750	00
g. Vand til Byggeforetagender .....			1,500	00
h. Andre Indtægter (herunder 700 Kr. for Vand til Brandvæsen, Springvand m. m. og 250 Kr. for Leje af Areal ved Hjelpevandværket) .....			2,500	00
Ialt Indtægt ...			247,535	00

## Budget 1941—42.

## Bilag Nr. 6

(Fortsættelse)

	Specialsum		Hovedsum	
	Kr.	Ø.	Kr.	Ø.
<b>Driften. Vandværket. (Fortsættelse).</b>				
2. Udgift:				
a. Lønninger:				
1. Bestyreren .....	6,302	00		
2. Undermester .....	5,220	00		
3. Afløsning .....	5,500	00		
4. Fyrbødere .....	9,215	00		
5. Opkrævning .....	600	00		
6. Anden Medhjælp .....	11,000	00		
7. Tilskud til Arbejdsdeling .....	800	00		
			38,637	00
b. Tilskud til Pensionsfond (og direkte udbetalte Pensioner) .....			1,400	00
c. Forsikring, Skatter, Afgifter m. v. ....			1,200	00
d. Kontorhold (herunder Tilskud til Byens Bestyrelse):				
1. Tilskud til Byens Bestyrelse .....	6,000	00		
2. Teknisk Assistance .....	1,000	00		
3. Kontorholdsudgifter .....	800	00		
			7,800	00
e. Kul, Olie m. v. samt Belysning:				
150 Tons Kul à 85,00 .....	12,750	00		
400 Tons Tørvt og andet Brændsel à 45,00 .....	18,000	00		
Olie og Tvist .....	800	00		
Elektricitet: 430,000 KWT à 12 Øre .....	51,600	00		
Grus og Sten .....	200	00		
Benzin .....	1,500	00		
			84,850	00
f. Vedligeholdelse af Bygninger .....			2,000	00
g. Vedligeholdelse af Maskiner og Inventar .....			10,000	00
h. Vedligeholdelse af Ledninger .....			6,000	00
i. Nyanskaffelser, der afholdes af Aarets Driftsindtægter:				
1. Maalere .....	2,000	00		
2. Andre Nyanskaffelser .....	1,000	00		
			3,000	00
k. Andre Udgifter .....			1,500	00
l. Renter af Driftskapital .....			1,800	00
m. Renter af Anlægs kapital .....			32,802	59
n. Afskrivning:				
Vedr. gamle Vandværk .....	10,553	51		
— Hjælpevandværket .....	29,000	00		
			39,553	51
o. Henlæggelser til Fornylsesfond .....			5,000	00
Ialt Udgift ...			235,543	10

Indtægten ..... 247,535 Kr. 00 Øre  
 Udgiften ..... 235,543 - 10 -  
 Netto Indtægt ..... 11,991 Kr. 90 Øre

Budget 1941—42.

Bilag Nr. 7

## Driften. Konto III D: Slagtehus og Kødkontrol.

## 1. Indtægt:

## a. Slagteafgift:

150 Stk. Heste à 6,00 .....	900	00
2,100 - Hornkvæg à 6,00 .....	12,600	00
0 - — à 4,00 .....	0	00
0 - — à 3,00 .....	0	00
900 - Svin à 4,00 .....	3,600	00
0 - — à 3,00 .....	0	00
600 Trikinundersøgelser à 0,50 .....	300	00
1,100 Stk. Kalve à 2,50 .....	2,750	00
300 - — à 1,00 .....	300	00
100 - Faar, Lam og Geder à 1,00 .....	100	00

Tilbagebetaling for Slagtning til Eksport .....

## b. Kontrolafgift .....

## c. Andre Afgifter .....

## d. Gødningssalg .....

## e. Andre Indtægter .....

## f. Lejeindtægt („Danica“ for Lokaler i den tidl. Pølsefabrik) .....

Ialt Indtægt ...

## 2. Udgift:

## a. Lønninger:

1. Dyrlægen .....	8,564	00
Vikar for Dyrlægen .....	500	00
2. Opsynsmanden .....	4,220	00
3. Arbejds løn og Rengøring .....	2,300	00
4. Trikinundersøgelser .....	225	00

## b. Tilskud til Pensionsfond (og direkte udbetalte Pensioner) .....

## c. Forsikring, Skatter og Afgifter .....

## d. Kontorhold (herunder Tilskud til Byens Bestyrelse) .....

## e. Brændsel og Belysning .....

## f. Vedligeholdelse af Bygninger .....

## g. Vedligeholdelse af Maskiner og Inventar .....

## h. Nyanskaffelser, der afholdes af Aarets Driftsindtægter .....

## i. Andre Udgifter .....

## k. Renter af Anlægs kapital .....

## l. Afskrivning .....

## m. Henlæggelser til Fornyelsesfond .....

## n. Vandafgift .....

## o. Bortkørsel af Gødning .....

Ialt Udgift ...

Specialsum		Hovedsum	
Kr.	Ø.	Kr.	Ø.
20,550	00		
0	00		
		20,550	00
		0	00
		0	00
		0	00
		500	00
		21,050	00
		15,809	00
		700	00
		300	00
		1,250	00
		2,500	00
		1,500	00
		1,000	00
		0	00
		2,000	00
		1,713	65
		1,660	38
		0	00
		1,500	00
		400	00
		30,333	03

Indtægten .....

Udgiften .....

Netto Udgift .....

21,050 Kr. 00 Øre

30,333 - 03 -

9,283 Kr. 03 Øre



Budget 1941—42.

**Bilag Nr. 8**

	Specialsum		Hovedsum	
	Kr.	Ø.	Kr.	Ø.
<b>Driften. Konto III E: Badeanstalten.</b>				
a. Indtægt .....			27,000	00
b. Udgift:				
1. Lønninger:				
a. Bademesteren .....	4,802	00		
b. Badersken .....	2,228	24		
c. Medhjælp .....	4,469	76		
	11,500	00		
2. Tilskud til Pensionsfond (og direkte udbetalte Pensioner) .....	805	00		
3. Belysning .....	250	00		
4. Vandafgift, Sæbe, Vask, Damp m. v. ....	12,500	00		
5. Rengøring .....	0	00		
6. Skatter, Afgifter og Forsikringer m. v. ....	150	00		
7. Vedligeholdelse:				
a. Maskiner og Inventar .....	1,500	00		
b. Bygninger .....	1,500	00		
c. Fornyelse og Rep. af Linned .....	100	00		
	3,100	00		
8. Andre Udgifter .....	1,600	00		
9. Renter .....	459	81		
10. Afskrivning .....	678	13		
			31,042	94
Ialt Konto III E ...			÷ 4,042	94

**Bilag Nr. 9 a**

	Specialsum		Hovedsum	
	Kr.	Ø.	Kr.	Ø.
<b>Driften. Konto III F: Militæretablissemeter.</b>				
1. Kasernen.				
a. Indtægter				
1. Lejeindtægter .....	39,760	22		
2. Andre Indtægter .....	0	00		
	39,760	22		
b. Udgifter:				
1. Vedligeholdelsesudgifter:				
Vedr. Fællesbygninger .....	1,200	00		
— Kedelanlæg .....	366	00		
— andre Bygninger .....	3,000	00		
	4,566	00		
2. Skatter og Afgifter .....	600	00		
3. Andre Udgifter (Leje af Grunden) .....	480	00		
4. Renter af Anlægskapital .....	26,633	12		
5. Afskrivninger .....	6,210	90		
	38,490	02		
Ialt Konto III F ...			1,270	20

Budget 1941—42.

## Bilag Nr. 9 b

	Specialsum		Hovedsum	
	Kr.	Ø.	Kr.	Ø.
<b>Driften. Konto III G: Kvægtorvet.</b>				
1. Indtægt:				
a. Leje af Restaurationen m. m. ....	2,185	00		
b. Leje af Vægtene .....	400	00		
c. Stادهpenge .....	18,000	00		
d. Foderpenge .....	100	00		
e. Andre Indtægter (Gødningsalg m. m.) .....	200	00		
f. Udleje af Areal .....	0	00		
			21,185	00
2. Udgift:				
a. Administration .....	1,000	00		
b. Opsynsmand .....	4,056	00		
c. Fourage .....	100	00		
d. Vandafgift .....	500	00		
e. Vedligeholdelse af Bygninger .....	2,000	00		
f. Forsikring, Skatter og Afgifter .....	650	00		
g. Renter af Anlægskapital .....	4,768	77		
h. Afskrivning .....	2,497	56		
i. Andre Udgifter .....	700	00		
k. Kontorhold (herunder Tilskud til Byens Bestyrelse) .....	750	00		
l. Henlæggelse til Fornyelsesfond .....	4,162	67		
			21,185	00
Ialt Konto III G ...			0	00

## Bilag Nr. 9 c

	Specialsum		Hovedsum	
	Kr.	Ø.	Kr.	Ø.
<b>Driften. Konto III H: Vaskeriet.</b>				
1. Indtægt:				
a. Vask og Vedligeholdelse:				
Sygehuset .....	305,000	Stk. à 14 Øre	42,700	00
— .....	150,000	- - 10 -	15,000	00
Forsørgelseshjemmet .....	3,500	- - 14 -	490	00
Kæmnerkontoret .....	800	- - 9 -	72	00
Badeanstalten .....	26,000	- - 10 -	2,600	00
Skolerne .....	17,000	- - 9 -	1,530	00
Biblioteket .....	500	- - 9 -	45	00
	502,800	Stk.		
			62,437	00
b. Vask:				
De gamles Hjem .....	35,000	Stk. à 11 Øre	3,850	00
Tuberkulosestationen .....	500	- - 11 -	55	00
Forplejningshjemmet .....	2,500	- - 11 -	275	00
Garnisons-Infirmeriet .....	500	- - 11 -	70	00
14. Batl.s Kostforplejning .....	2,000	- - 11 -	220	00
De off. Slagtehus .....	900	- - 11 -	99	00
Forsk. Institutioner .....	800	- - 11 -	88	00
	42,200	Stk.		
			4,657	00
Transport ...			67,094	00

## Budget 1941—42.

## Bilag Nr. 9 c

(Fortsættelse)

		Specialsum		Hovedsum	
		Kr.	Ø.	Kr.	Ø.
<b>Driften. Vaskeriet. (Fortsættelse.)</b>					
	Transport ...			67,094	00
c.	Reparation:				
	De gamles Hjem ..... 1,500 Stk. à 30 Øre .....	450	00		
	Forplejningshjemmet ..... 100 - - 30 - .....	30	00		
	De offentlige Slagtehuse... 100 - - 30 - .....	30	00		
	<u>1,700 Stk.</u>			510	00
d.	Salg af nyt Tøj:				
	De gamles Hjem .....	2,000	00		
	Forskellige Institutioner .....	2,000	00		
	Ialt Indtægt ...			4,000	00
				71,604	00
<b>2. Udgift:</b>					
a.	Lønninger:				
	Oldfruen .....	2,808	12		
	Syersker .....	6,660	72		
	Fyrbøder .....	1,200	00		
	Medhjælp (herunder Kontorhold) .....	15,700	00		
		26,368	84		
b.	Ulykkesforsikring .....	60	00		
c.	Brændsel, Electricitet og Vand .....	16,350	00		
d.	Vaskemidler .....	10,000	00		
e.	Indkøb af Linnedvarer .....	9,000	00		
f.	Vedligeholdelse:				
	1. Bygninger (2% af 710,000 Kr.) .....	1,420	00		
	2. Maskiner (8% af 29,000 Kr.) .....	2,320	00		
	3. Nyanskaffelser .....	700	00		
		4,440	00		
g.	Andre Udgifter .....	635	16		
h.	Renter (4¼% af 100,000 Kr.) .....	4,750	00		
i.	Afskrivning .....	0	00		
	Ialt Udgift ...			71,604	00
	Ialt Konto III H ...			0	00

## Bilag Nr. 9 d

		Specialsum		Hovedsum	
		Kr.	Ø.	Kr.	Ø.
<b>Driften. Konto III I: Kiosken paa Jernbanegade og Telefon-Kiosken paa Schweizerpladsen.</b>					
1.	Avis-Kiosken:				
	a. Indtægt:				
	1. Lejeindtægt .....	120	00		
	b. Udgift .....	0	00		
				120	00
2.	Telefon-Kiosken:				
	a. Indtægt:				
	1. 10% af Bruttoindtægten .....	350	00		
	b. Udgift .....	0	00		
				350	00
	Ialt Konto III I ...			470	00

Budget 1941—42.

## Bilag Nr. 9 e

	Specialsum		Hovedsum	
	Kr.	Ø.	Kr.	Ø.
<b>Driften. Konto III K: Den tidl. Realskole.</b>				
1. Indtægt:				
	Husleje	Varme		
Socialkontoret .....	4,000 00	1,125 00		
Mælkekontrollen .....	400 00	300 00		
Arbejdsanvisningskontoret .....	1,850 00	650 00		
Radioklubben .....	300 00	125 00		
Opsynsmanden .....	200 00	200 00		
Vandrehjemmet .....	690 00	0 00		
Skolevæsenet .....	400 00	1,675 00		
	7,840 00	4,075 00	11,915	00
2. Udgift:				
a. Bygningens Vedligeholdelse .....	700	00		
b. Varme anlæggets Vedligeholdelse .....	500	00		
c. Inventariets Vedligeholdelse .....	100	00		
d. Lønninger .....	1,000	00		
e. Brændsel .....	2,800	00		
f. Belysning .....	50	00		
g. Forrentning .....	2,873	27		
h. Afskrivning .....	1,641	48		
i. Vand- og W. C.-Afgift, Skorstensfejning, Skatter m. m. ....	375	00		
k. Vedligeholdelse af Skolebygningen .....	400	00		
l. Andre Udgifter .....	100	00		
			10,539	75
Ialt Konto III K ...			1,375	25

## Bilag Nr. 9 f

	Specialsum		Hovedsum	
	Kr.	Ø.	Kr.	Ø.
<b>Driften. Konto III L: Den lille Eksercerplads, Pc. af Matr. Nr. 50.</b>				
1. Indtægt:				
a. Militæret, Leje af 16,320 m <sup>2</sup> .....			281	07
2. Udgift:				
a. Leje af Arealet .....	177	51		
b. Skatter og Afgifter .....	50	00		
c. Andre Udgifter .....	53	56		
			281	07
Ialt Konto III L ...			0	00

## Budget 1941—42.

## Bilag Nr. 9 g

	Specialsum		Hovedsum	
	Kr.	Ø.	Kr.	Ø.
<b>Driften. Konto III M: Bildsø Skov.</b>				
1. Indtægt:				
Salg af Skoveffekter .....			3,000	00
2. Udgift:				
a. Arbejdsløn ved Skovhugst og til Kultivering samt Tilsyn .....	2,500	00		
b. Vedligeholdelse af Nødtørftshuse og Veje samt Grøfter .....	600	00		
c. Skatter og Afgifter .....	475	00		
d. Andre Udgifter .....	100	00		
			3,675	00
Ialt Konto III M			÷ 675	00

## Bilag Nr. 10

	Specialsum		Hovedsum	
	Kr.	Ø.	Kr.	Ø.
<b>Driften. Konto IV: Afgifter af fast Ejendom.</b>				
1. Faste aarlige Afgifter, som ved Salg af kommunale Ejendomme er paalagt disse .....			2	00
2. Grundafgifter .....			0	00
3. Bygafgift i Henhold til Forordning af 18. Oktober 1811 (ca. 361 Tdr.) .....			8,082	79
4. Rekognition .....			30	00
5. Andre Afgifter: Afgift efter Frdn. af 18. Oktober 1811, § 7: 2 Tdr. 2 Skp. 1 <sup>3</sup> / <sub>7</sub> Fdk. ....			51	38
Ialt Konto IV ...			8,166	17

## Bilag Nr. 11

	Specialsum		Hovedsum	
	Kr.	Ø.	Kr.	Ø.
<b>Driften. Konto V: Afgifter og Kendelser i Henhold til Næringsloven m. fl. Love.</b>				
1. Afgifter for Næringsbreve i H. t. § 4 i Næringslov af 28. April 1931 .....			3,000	00
2. Andel i Afgift paa Omsætning af stærke Drikke (§23 i Lov Nr. 83 af 22. Marts 1930, jfr. Lov Nr. 188 af 23. Juni 1932) .....			30,000	00
3. Afgifter i H. t. Beværterloven:				
a. Billard .....	160	00		
b. For Tilladelse til senere Lukketid for Beværtningssteder... ..	2,600	00		
c. Restaurationer med udvidet Underholdning .....	1,000	00		
			3,760	00
4. Bøder i H. t. Næringslovens § 95.....			0	00
5. Indtægt iflg. Lov af 1. Marts 1889 om Handelsregistre.....			50	00
6. Afgift af Hunde i H. t. Lov Nr. 164 af 18. Maj 1937 .....	7,500	00		
Fragaar Udgifter .....	0	00		
			7,500	00
7. Kommunens Andel af Forlystelsesskat .....			25,000	00
8. Kommunens Andel af Afgift for Biografteaterbevillinger .....			0	00
Transport ...			69,310	00









Budget 1941—42.

Bilag Nr. 16

(Fortsættelse)

	Specialsum		Hovedsum	
	Kr.	Ø.	Kr.	Ø.
<b>Driften. Byens Bestyrelse i Almindelighed.</b> (Fortsættelse.)				
Transport ...			150,079	25
<b>3. Udgifter ved Skatternes Paaligning og Opkrævning:</b>				
a. Lønninger:				
1.—5. Lønninger til Kontorpersonale (se 1 b—1 i).				
6. Skatteopkræverne .....	9,029	00		
7. Pantefogeden .....	5,102	00		
	14,131	00		
b. Annoncer .....	650	00		
c. Papir, Porto og Telefon .....	4,000	00		
d. Udgifter ved Ligningskommissionens Møder (herunder For- mandens Kontorhold 500 Kr.) .....	1,500	00		
e. Uforudsete Udgifter .....	1,400	00		
g. Gebyrer m. m. i Anledning af Udpantning (Gebyrer 3,200,00, Kørsel 300,00) .....	3,500	00		
Ialt ...	25,181	00		
Fragaar:				
Indgaaede Pantegebyrer eller andre Gebyrer.....	6,500	00	18,681	00
<b>4. Kontorholdsudgifter:</b>				
a. Borgmesterkontoret .....	2,000	00		
b. Kæmmerkontoret .....	7,000	00		
c. Folkeregistrets Førelse .....	1,350	00		
d. Stadsingeniøren: Kontorgodtgørelse .....	1,518	00		
			11,868	00
<b>5. Administrationsbygning:</b>				
a. Vedligeholdelse af Inventar .....	500	00		
b. Renholdelse .....	3,000	00		
c. Belysning og Brændsel .....	3,000	00		
d. Skatter og Afgifter.....	0	00		
e. Andre Udgifter .....	2,500	00		
f. Forrentning .....	0	00		
g. Afskrivning .....	0	00		
h. Husleje (4,800+2,000) .....	6,800	00		
			15,800	00
<b>6. Andre Udgifter:</b>				
a. Fejltællingspenge .....	200	00		
b. Forskelligt:				
1. Avertissementer og Tryksager .....	10,000	00		
2. Forskellige Udgifter .....	1,000	00		
3. De kommunale Revisorer til Medhjælp til Talrevision .....	800	00		
4. Telefoner til Byraadsmedlemmer.....	1,500	00		
5. Revisionsforanstaltninger .....	1,700	00		
6. Udgifter i Anledning af Rationering.....	3,000	00		
	18,000	00		
c. Tilsyn med Arkiv .....	300	00		
Ialt Udgift ...			18,500	00
			214,928	25
Transport ...			214,928	25

Budget 1941—42.

## Bilag Nr. 16

(Fortsættelse)

	Specialsum		Hovedsum	
	Kr.	Ø.	Kr.	Ø.
<b>Driften. Byens Bestyrelse i Almindelighed.</b>				
(Fortsættelse.)				
				Transport ...
7. Fragaar Indtægter:				
Tilskud fra Gasværket .....	16,000	00		
— - Vandværket .....	7,000	00		
— - Elektricitetsværket .....	18,000	00		
— - Slagtehuset .....	1,000	00		
— - Kvægtorvet .....	500	00		
— vedrørende Kloakudvidelserne .....	500	00		
— fra Brolægningsvæsenet (Bilag 23) m. m., Stadsingeniørens Medhjælp .....	4,200	00		
			47,200	00
Ialt Konto XI ...			167,728	25

## Bilag Nr. 17

	Specialsum		Hovedsum	
	Kr.	Ø.	Kr.	Ø.
<b>Driften. Konto XII: Udgifter i Henhold til Lov om offentlig Forsorg af 20. Maj 1933, jfr. Lov Nr. 101 af 14. April 1937 og Lov Nr. 121 af 7. Maj 1937.</b>				
<b>A. Administrationsudgifter:</b>				
1. Honorarer og Lønninger:				
a. Honorar til det sociale Udvalgs Formand (§ 27, Stk. 1)	1,200	00		
b. Lønning til Socialinspektør .....	7,502	00		
c. — - Fuldmægtig .....	5,702	00		
d. — - 1 Assistent .....	4,502	00		
e. — - 1 Undersøger .....	4,377	00		
f. Medhjælp .....	18,460	00		
				Tilsammen ...
			41,743	00
2. a. 1. Tilskud til Pensionsfond (og direkte udbetalte Pensioner) .....	560	00		
2. Tilskud til Livsforsikringspræmier .....	227	00		
b. Ulykkesforsikring .....	40	00		
				Tilsammen ...
			827	00
3. Udgifter ved det sociale Udvalg og Socialkontoret:				
a. Kontorholdsudgifter (Tryksager, Telefon, Gebyrer for Giroudbetalinger m. v.) .....	8,000	00		
b. Renholdelse af Kontorlokaler .....	1,400	00		
c. Belysning .....	100	00		
d. Husleje og Varme .....	5,125	00		
e. Andre Udgifter .....	3,500	00		
				Tilsammen ...
			18,125	00
4. Dagpenge og Befordringsudgifter (Tjenesterejser) .....			100	00
Ialt Konto XII A ...			60,795	00
Transport ...			60,795	00

Budget 1941—42.

Bilag Nr. 17

(Fortsættelse)

	Specialsum		Hovedsum	
	Kr.	Ø.	Kr.	Ø.
<b>Driften. Udgifter i Henhold til Lov om offentlig Forsorg. (Fortsættelse.)</b>				
Transport ...			60,795	00
<b>B. Børneværn, Underholdsbidrag m. v.:</b>				
1. Børneværn. Udgifter ved Børneværnsforanstaltninger i Henhold til Forsorgslovens Afsnit II (herunder forebyggende Foranstaltninger):				
a. Udgifter, som er Genstand for Statsrefusion m. v.:				
1. Udgifter ved Børneværnsforanstaltninger overfor Børn, der ikke har dansk Indfødsret, og for hvem Staten refunderer $\frac{7}{10}$ i H. t. Forsørgelsesbevis eller Socialministeriets Bestemmelse:				
a. Udgift .....	1,200	00		
b. Fragaar:				
1. Forskudsvis udbetalte Overøvrighedsbidrag og Refusion fra bidragspligtige .....		0 00		
2. Refusion fra Udlandet .....		0 00		
		0 00		
Rest ...	1,200	00		
c. Heri fragaar: Statens Andel ( $\frac{7}{10}$ ) heraf .....	840	00		
	360	00		
2. Udgifter ved Børneværnsforanstaltninger overfor Børn, for hvem Staten yder fuld Refusion i H. t. §§ 18, Stk. 2, 20, Stk. 4, 64, Stk. 1, Nr. 3 d og 65 samt § 335, Stk. 2:				
a. Udgift .....		0 00		
b. Fragaar:				
1. Forskudsvis udb. Overøvrighedsbidrag og Refusion fra bidragspligtige .....		0 00		
2. Refusion fra Udlandet .....		0 00		
		0 00		
Rest ...		0 00		
c. Heri fragaar: Fuld Statsrefusion af Resten .....		0 00		
		0 00		
Til Rest ...		0 00		
3. Udgifter ved Børneværnsforanstaltninger overfor Børn, for hvem Staten i H. t. Overgangsbestemmelsen i § 330, Stk. 2, Nr. 3, refunderer Op- holdskommunens Andel:				
a. Udgift .....		0 00		
b. Fragaar: Forskudsvis udbetalte Overøvrighedsbidrag og Refusion fra bidragspligtige .....		0 00		
		0 00		
Rest ...		0 00		
c. Fragaar: Statsrefusion $\frac{3}{10}$ .....		0 00		
		0 00		
Til Rest ...		0 00		
Ialt Konto XII B. 1. a. ...			360	00
Transport ...			61,155	00

Budget 1941—42.

Bilag Nr. 17

(Fortsættelse)

Driften. Udgifter i Henhold til Lov om offentlig Forsorg. (Fortsættelse.)	Specialsum		Hovedsum	
	Kr.	Ø.	Kr.	Ø.
Transport ...			61,155	00
b. Udgifter, som er Genstand for mellemkommunal Refusion m. v.:				
1. Udgifter ved Børneværnsforanstaltninger overfor Børn, der har dansk Indfødsret, og hvor en Kommune bærer Opholskommunens Andel:				
a. Børns Anbringelse udenfor deres Hjem (§§ 113, Stk. 2, 130—150 og 171, jfr. § 58, Stk. 2) .....	20,000	00		
b. Forebyggende Foranstaltninger (§ 291, jfr. § 123, Stk. 2, og § 128, Stk. 2, jfr. § 58, Stk. 2) .....	200	00		
Ialt ...	20,200	00		
c. Fragaar: Forskudsvis udbetalte Overøvrighedsbidrag og Refusion fra bidragspligtige .....	3,200	00		
Ialt ...	17,000	00		
2. Udgifter ved Børneværnsforanstaltninger overfor Børn, der ikke har dansk Indfødsret, og som ikke har Ret til vedvarende Forsørgelse eller Forsørgelsesbevis, men for hvem Kommunen i H. t. Socialministeriets Bestemmelse faar mellemkommunal Refusion m. v. for $\frac{7}{10}$ af Udgifterne:				
a. Udgift .....	0	00		
b. Fragaar: Refusion fra understøttede eller fra forsørgelses- eller bidragspligtige .....	0	00		
Til Rest ...	0	00		
Ialt Konto XII B. 1. b. ...			17,000	00
2. a. Forskudsvis udbetalte Underholdsbidrag m. v. til Børn uden for Ægteskab (§§ 182—208 og 235—36) .....	45,000	00		
Fragaar: Refusion fra bidragspligtige .....	16,000	00		
Til Rest ...	29,000	00		
b. Udbetalte Bidrag i Tilfælde, hvor flere ved Faderskabssagen er anset som bidragspligtige (§ 30 i Lov Nr. 131 af 7. Maj 1937 om Børn uden for Ægteskab) .....	1,000	00		
Ialt (a+b) ...	30,000	00		
Fragaar: Fuld Statsrefusion .....	30,000	00		
Til Rest Konto XII B. 2. ...			0	00
3. Forskudsvis udbetalte Underholdsbidrag m. v. til Børn i Ægteskab (§§ 209—218 og 237) .....	30,000	00		
Fragaar: Refusion fra bidragspligtige .....	3,000	00		
Fuld Statsrefusion .....	27,000	00		
Ialt fragaar ...	30,000	00		
Til Rest Konto XII B. 3. ...			0	00
4. Bidrag til Børn af Enker og Enkemænd samt til forældreløse Børn (§§ 219—230):				
a. Udgift .....	25,900	00		
b. Fragaar: Statstilskud, $\frac{4}{7}$ af det samlede Beløb .....	14,800	00		
Til Rest Konto XII B. 4. ...			11,100	00
Transport ...			89,255	00

Budget 1941—42.

Bilag Nr. 17

(Fortsættelse)

Driften. Udgifter i Henhold til Lov om offentlig Forsorg. (Fortsættelse.)	Specialsum		Hovedsum	
	Kr.	Ø.	Kr.	Ø.
Transport ...			89,255	00
<b>C. Hjælp i særlige Tilfælde (Særhjælp)</b> (§§ 231—291) m. v.:				
1. Udgifter, som er Genstand for Statsrefusion:				
a. Forskudsvis Udbetaling af Statens Udgifter til sinds- syge, aandssvage, Epileptikere, vanføre eller lem- læstede, talelidende, blinde og døvstumme inden deres Optagelse paa Anstalt og i Anledning af deres Ud- skrivning derfra (§§ 69—70):				
1. Sindsyge .....	1,000	00		
2. Aandssvage .....	200	00		
3. Epileptikere .....	200	00		
4. Vanføre eller lemlæstede .....	0	00		
5. Talelidende .....	0	00		
6. Blinde .....	0	00		
7. Døvstumme .....	0	00		
Ialt ...	1,400	00		
8. Fragaar: Refusion fra understøttede eller fra for- sørgelses- eller bidragspligtige .....	0	00		
Til Rest ...	1,400	00		
9. Fragaar: Fuld Statsrefusion af Resten .....	1,400	00		
Til Rest ...	0	00		
b. Offentlig eller vederlagsfri Behandling af Tuberkulose, epidemiske, smitsomme eller veneriske Sygdomme (§ 269, § 262, Stk. 3, 2. Punkt, Lov af 12. Marts 1918, Lov Nr. 138 af 10. Maj 1915, Lov Nr. 81 af 30. Marts 1906) .....	12,000	00		
Fragaar: Statsrefusion i H. t. Lov Nr. 137 af 2. Maj 1934, jfr. Bek. af 31. Marts 1936 .....	12,000	00		
			0	00
c. Hjælp til Militærpensioner og til forliste Søfolk (§§ 281 og 283):				
1. Udgift .....	2,100	00		
2. Fragaar: Statsrefusion $\frac{4}{7}$ .....	1,200	00		
			900	00
d. Offentlig Skolebespisning m. m. (§§ 285 —288) .....	14,000	00		
Fragaar: Statens Tilskud (§ 288, Stk. 2) ...	1,500	00		
	12,500	00		
Ialt Konto XII C. 1. ...			13,400	00
2. Udgifter, som er Genstand for mellemkomunal Refusion m. v.:				
a. Optagelse paa Sygehus eller kommunalt Fødehjem (§ 234) .....	0	00		
Fragaar: Refusion fra betalingspligtige .....	0	00		
			0	00
Transport ...	0	00	102,655	00

dget 1941—42.

**Bilag Nr. 17**

(Fortsættelse)

Driften. Udgifter i Henhold til Lov om offentlig Forsorg. (Fortsættelse.)	Specialsum		Hovedsum	
	Kr.	Ø.	Kr.	Ø.
Transport ...	0	00	102,655	00
b. Hjælp til fødende Arbejdersker, jfr. Fabrikloven af 29. April 1913 § 29, Stk. 1, og Bageriloven af 9. Juni 1920 § 11, Stk 1 (§ 238) .....	0	00		
c. Hjælp til Sødælk til ammende Mødre (§ 239) .....	800	00		
d. Fortsat Sygekassehjælp (§§ 241—246) .....	6,000	00		
e. Hjælp til kronisk Syge (§§ 247—250) .....	20,000	00		
f. Sindssyge og deres Familier (§§ 252—253) .....	300	00		
g. Aandssvage (§ 254) .....	200	00		
h. Epileptikere (§ 255) .....	300	00		
i. Vanføre eller lemlæstede (§ 256) .....	1,000	00		
k. Talelidende (§ 257) .....	100	00		
l. Blinde og deres Familier (§§ 258—259) .....	200	00		
m. Døve (§§ 260—261) .....	100	00		
n. Forsorg i Anledning af Tuberkulose, Lupus, Kræftskaar, Kræftsvulster eller andre ondartede Svulster for Patienter med deres Familier (§§ 262—265) .....	5,000	00		
o. Udgifter til Kur og Pleje ved Behandlingen af Fnæt (§ 269, jfr. § 64, Stk. 2, Nr. 2, Pkt. 2, og Lov Nr. 138 af 10/5 1915 § 35) .....	300	00		
p. Midlertidig Hjælp (§ 270) .....	300	00		
q. Medicin m. v. (§ 272) .....	22,000	00		
r. Kommunal Sygepleje (§ 274):				
1. alene til trængende (§ 274, Stk. 1) ...	1,000	00		
2. saavel til trængende som til ikke trængende (§ 274, Stk. 4) .....	8,500	00		
	9,500	00		
s. Rejseudgifter til Rigshospitalet (§ 275) .....	500	00		
t. Hjælp i Anledning af Ulykkestilfælde (§ 276) .....	300	00		
u. Hjælp i Anledning af Hustrus Indlæggelse paa Sygehus (§ 277) .....	300	00		
v. Hjælp til Stifbørn (§ 280) .....	0	00		
w. Læge-, Sygehus- samt Jordmoderkørsel til trængende (§ 291, jfr. § 334, Nr. 14) .....	200	00		
Ialt Konto XII C. 2. ...			67,400	00
3. Udgifter, som ikke er Genstand for Refusion fra Staten eller Refusionsforbundet m. v.:				
a. Jordmoderhjælp (§§ 231—232) .....	730	00		
Fragaar: Refusion fra betalingspligtige (§ 232, Stk. 2) .....	30	00		
	700	00		
b. Lægehjælp og i visse Tilfælde Tandlægebehandling (§ 271) .....	3,500	00		
c. Begravelse (§ 278, jfr. § 57, Stk. 2) .....	6,000	00		
d. Hjælp til husvilde (§ 279) .....	0	00		
e. Forbigaaende og uforudseelige Trangstilfælde (§§ 289—290) .....	1,000	00		
Ialt Konto XII C. 3. ...			11,200	00
Transport ...			181,255	00

Budget 1941—42.

Bilag Nr. 17

(Fortsættelse)

	Specialsum		Hovedsum	
	Kr.	Ø.	Kr.	Ø.
<b>Driften. Udgifter i Henhold til Lov om offentlig Forsorg. (Fortsættelse.)</b>				
Transport ...			181,255	00
4. Forskud paa Invaliderenter, Aldersrenter og midlertidig Hjælp til Børn af Enker og Enkemænd samt til forældre-løse Børn, overført fra Afregningskonto til Særhjælp, jfr. Folkeforsikringslovens § 58 og Forsorgslovens § 227:				
1. Forskud paa Invaliderenter .....	700	00		
2. — — Aldersrenter .....	300	00		
Midlertidig Hjælp til Børn af Enker m. fl. ....	0	00		
Ialt Konto XII C. 4. ...			1,000	00
5. Kontingenthjælp:				
1. Hjælp til Betaling af Sygekassekontingent og Invalide-præmie (F. F. § 15, Stk. 2), saafremt Hjælpen er ydet som Særhjælp .....	4,500	00		
2. Hjælp til Betaling af Sygekassekontingent og Invalide-præmie (F. F. § 15, Stk. 2), saafremt Hjælpen er ydet som Kommunehjælp u d e n Tab af Valgret .....	18,000	00		
3. Hjælp til Betaling af Sygekassekontingent og Invalide-præmie (F. F. § 15, Stk. 2), saafremt Hjælpen er ydet som Kommunehjælp m e d Tab af Valgret .....	2,500	00		
4. Hjælp til Betaling af Medlemsbidrag til Arbejdsløsheds-kasse og Forsættelseskasse (A. L. § 13, Stk. 4) .....	3,000	00		
Ialt Konto XII C. 5. ...			28,000	00
<b>D. Kommunehjælp (§§ 292—308):</b>				
1. Kommunehjælp u d e n Tab af Valgret og Valgbarhed ...	450,000	00		
Fragaar: Refusion fra understøttede eller fra forsørgelses- eller bidragspligtige .....	10,000	00		
Til Rest Konto XII D. 1. ...			440,000	00
2. Kommunehjælp m e d Tab af Valgret og Valgbarhed .....	75,000	00		
Fragaar: Refusion fra understøttede eller fra forsørgelses- eller bidragspligtige .....	1,500	00		
Til Rest Konto XII D. 2. ...			73,500	00
<b>E. Fattighjælp:</b>				
Udgift:				
1. Underholdshjælp .....	2,000	00		
2. Takstmæssig Betaling for Ophold paa Forsørgelseshjem ...	7,633	50		
3. Ophold paa Drankerasyl m. v. ....	1,500	00		
	11,133	50		
Fragaar: Refusion fra understøttede eller fra forsørgelses- eller bidragspligtige .....	0	00		
Til Rest Konto XII E. ...			11,133	50
<b>F. Hjælp til Udlændinge (§§ 17-21), islandske Statsborgere (§ 335, Stk. 2) og visse danske Statsborgere (§ 24, Stk. 3) m. v.:</b>				
1. a. Udlændinge med vedvarende Forsørgelsesret eller med Forsørgelsesbevis (§§ 17, Stk. 2, 18, Stk. 1 og Stk. 2, 3. Pkt., og 20, Stk. 2 og 3), islandske Statsborgere (§ 335, Stk. 2, 2. Pkt., 1. Sætning) samt andre Udlændinge, for hvem Udgifterne i H. t. Socialministeriets Bestemmelse refunderes med $\frac{7}{10}$ af Statskassen .....	2,000	00		
Transport ...	2,000	00	734,888	50

Budget 1941—42.

## Bilag Nr. 17

(Fortsættelse)

	Specialsum		Hovedsum	
	Kr.	Ø.	Kr.	Ø.
<b>Driften. Udgifter i Henhold til Lov om offentlig Forsorg. (Fortsættelse.)</b>				
Transport ...	2,000	00	734,888	50
b. Fragaar:				
1. Refusion fra understøttede eller fra forsørgelses- eller bidragspligtige .....	0	00		
2. Refusion fra Udlandet .....	0	00		
Til Rest ...	2,000	00		
2. Udlændinge, for hvem Staten yder fuld Refusion i H. t. §§ 18, Stk. 2, 2. Pkt., og 20, Stk. 4, islandske Statsborgere, ankomne her til Landet som trængende (§ 335, Stk. 2, Slutn.) samt Personer med dansk Indfødsret, der forsørges i Henhold til Lov af 9. Marts 1872 om Udstedelse af ekstraordinære Hjemstedsbeviser og Lov Nr. 104 af 24. Juli 1880, eller som er hjemsendt fra Udlandet til Forsørgelse i en Kommune her i Landet (§ 24, Stk. 3, 2. Pkt.):				
a. Udgift .....	0	00		
b. Fragaar:				
1. Refusion fra understøttede eller fra forsørgelses- eller bidragspligtige .....	0	00		
2. Refusion fra Udlandet .....	0	00	0	00
Til Rest ...		0	0	00
3. Midlertidig Hjælp til Udlændinge, der ikke har vedvarende Forsørgelsesret eller Forsørgelsesbevis, men for hvem Kommunen i H. t. Socialministeriets Bestemmelse faar mellemkommunal Refusion m. v. ( <sup>7</sup> / <sub>10</sub> ) .....	0	00		
Fragaar: Refusion fra understøttede eller fra forsørgelses- eller bidragspligtige .....	0	00		
Til Rest ...		0	0	00
Ialt Konto F. 1.—3. ...	2,000	00		
Heri fragaar Statsrefusion:				
<sup>7</sup> / <sub>10</sub> af Restbeløbet under 1 .....	1,400	00		
hele Restbeløbet under 2 .....	0	00		
Ialt fragaar ...	1,400	00		
Til Rest Konto XII F ...			600	00
<b>G. Hjælp til Danske i Udlandet (§ 24, Stk. 2):</b>				
a. Udgift .....	0	00		
b. Fragaar: Refusion fra understøttede eller fra forsørgelses- eller bidragspligtige .....	0	00		
Til Rest Konto XII G ...				0
<b>H. Refusioner til og fra andre Kommuner af den retlige Opholdskommunes Andel:</b>				
1. Udbetalte Refusioner .....	12,000	00		
2. Modtagne Refusioner .....	14,000	00		
Til Rest Konto XII H ...			÷ 2,000	00
Transport ...			733,488	50



Budget 1941—42.

**Bilag Nr. 17**

(Fortsættelse)

	Specialsum		Hovedsum	
	Kr.	Ø	Kr.	Ø.
<b>Driften. Udgifter i Henhold til Lov om offentlig Forsorg. (Fortsættelse.)</b>				
Transport ...			733,488	50
<b>I. Den kommunale Arbejdsanstalt (§ 36):</b>				
1. Lønninger .....	4,602	00		
2. Tilskud til Pensionsfond og direkte udbetalte Pensioner...	0	00		
3. Brændsel og Belysning .....	2,000	00		
4. Forplejning .....	6,400	00		
5. Medicin .....	100	00		
6. Vask og Rengøring .....	800	00		
7. Andre Udgifter .....	1,200	00		
8. Indkøb af Materialier til Arbejdsafdelingen .....	200	00		
9. Vedligeholdelse .....	600	00		
10. Forrentning .....	2,419	94		
11. Afskrivning .....	722	09		
12. Beklædning .....	800	00		
13. a. Frø, Planter, Gødning m. v. ....	1,000	00		
b. Svinehold .....	400	00		
14. Afgifter, Skatter og Forsikringer .....	500	00		
Ialt ...	21,744	03		
15. Fragaar Indtægter:				
a. Salg af Produkter .....	2,650	00		
b. Takstmæssig Betaling for Ophold .....	8,400	00		
Ialt fragaar ...	11,050	00		
Til Rest Konto XII I ...			10,694	03
<b>K. Det kommunale Optagelseshjem for Børn (§ 35)...</b>				0 00
<b>L. Det kommunale Fødehjem (§ 37) .....</b>				0 00
			744,182	53
<b>M. Mellemkommunal Refusion:</b>				
1. Efter Regnskabsuddrag II. vedrørende mellemkommunal Refusion m. v. udgør de af Kommunen i Regnskabsaaret i Henhold til Forsorgsloven afholdte Udgifter, som er Genstand for mellemkommunal Refusion (Konto III B paa Regnskabsudraget), ialt.....	248,653	40		
2. Den Kommune i H. t. Forsorgslovens § 77 paahvilende Andel af Refusionsforbundets Udgifter forventes at ville udgøre .....	150,000	00		
3. Der tilkommer herefter Kommunen fra Refusionsforbundet			98,653	40
Til Rest ...			645,529	13
<b>N. Andel i Driftsunderskud for Sundholm.....</b>				300 00
			645,829	13
Frugaar Indtægter:				
Den Kommune tilkommende Andel i Statstilskuddet ifølge Forsorgslovens § 79 til delvis Dækning af dens Merudgifter efter Socialreformen .....	0	00		
Tilskud fra den fælleskommunale Udligningsfond til Kommunens Udgifter i Henhold til Forsorgsloven (Indtægtspost VI A. 1.) .....	143,398	00		
Ialt Konto XII ...			143,398	00
			502,431	13

Budget 1941—42.

Bilag Nr. 18

Driften. Konto XIII: Udgifter i Henhold til  
Lov om Folkeforsikring af 7. Maj 1937,  
jfr. Lov Nr. 51 af 9. Marts 1938.

A. Udgifter angaaende Sygeforsikring for ubemidlede  
(§§ 2—30):

1. Fribefordring (§ 17):

	Kr.	Ø.
a. Udgift .....	4,500	00
b. Fragaar: Godtgørelse fra Sygekasser, Kontrolafgift m. v.....	0	00
Til Rest ...	4,500	00

2. Den Kommunen paahvilende Andel af Kommunernes Udgifter i Henhold til Folkeforsikringslovens § 13, Stk. 3, jfr. § 7, Stk. 3 (visse kronisk Syge med indskrænket Arbejdsførhed), § 13, Stk. 4, jfr. § 19, Stk. 1, Nr. 4—5, samt Stk. 2 (angaar Barselhjælp og Barselhvile) og § 74, Stk. 2, jfr. § 13, Stk. 3 (Overgangsbestemmelse vedrørende Personer, der ved Lovens Ikrafttræden er fyldt 40 Aar, og som optages som nydende Medlem i en Sygekasse) (anslaaet) .....	4,000	00
Merudgift (tillægges) eller Mindreudgift (fradrages) ifølge det i forrige Regnskabsaar optagne Beløb .....	0	00
	4,000	00

3. Tilskud til Sygekassepatienters Kur og Pleje paa Central-sygehuset .....	80,000	00
---	--------	----

Ialt Konto XIII A ...

88,500 00

B. Udgifter angaaende Invalidere (§§ 36—85):

1. Invalidere:

a. Invalidere (§39, jfr. §§ 41, 73 og 85) .....	116,100	00
b. Tillæg for Invaliditet (§ 40, Stk. 1).....	20,000	00
c. Tillæg for Hjælpeløshed (§ 40, Stk. 2) .....	3,000	00
d. Tillæg for Børn (§ 40, Stk. 4) .....	2,500	00
e. Personligt Tillæg (§ 40, Stk. 5).....	11,000	00

Ialt ...

152,600 00

2. Sygehjælp m. v. iflg. Lovens § 79 .....	5,000	00
--	-------	----

3. Samlet Udgift vedrørende Konti B. 1—2, som refunderes med $\frac{6}{7}$ af Invalidforsikringsfonden .....	157,600	00
--	---------	----

4. a. Tillæg til blinde Invalidere (§ 62, Stk. 1, 2. Punkt) .....	1,500	00
b. Lægeerklæringer ved Indgivelse af Begæring (§ 46, Stk. 3) .....	200	00

c. Samlet Udgift vedrørende Konti B. 4. a—b, som er Genstand for fuld Refusion fra Invalidforsikringsfonden .....	1,700	00
---	-------	----

Ialt ...

159,300 00

Transport ...	159,300	00	88,500	00
---------------	---------	----	--------	----

Budget 1941—42.

Bilag Nr. 18

(Fortsættelse)

	Specialsum		Hovedsum	
	Kr.	Ø.	Kr.	Ø.
<b>Driften. Udgifter i Henhold til Lov om Folkeforsikring af 7. Maj 1937. (Fortsættelse.)</b>				
Transport ...	159,300	00	88,500	00
5. Fragaar:				
a. $\frac{6}{7}$ Refusion fra Invalideforsikringsfonden af de under B. 3 omhandlede Udgifter .....	135,085	00		
b. Fuld Refusion fra Fonden af de under B. 4. c. omhandlede Udgifter .....	1,700	00		
	136,785	00		
Til Rest Konto XIII B ...			22,515	00
<b>C. Udgifter angaaende Aldersrente (§§ 36—85):</b>				
1. Aldersrenter:				
a. Aldersrenter (§ 39, jfr. §§ 41, 73 og 85) .....	811,666	67		
b. Tillæg til efterlevende Ægtefælle (§ 39, Stk. 4, 3. Pkt.) .....	17,000	00		
c. Tillæg for Invaliditet (§ 40, Stk. 1) .....	4,400	00		
d. Tillæg for Hjælpeløshed (§ 40, Stk. 2) .....	800	00		
e. Tillæg for Børn (§ 40, Stk. 4) .....	1,100	00		
f. Personligt Tillæg (§ 40, Stk. 5) .....	74,000	00		
g. Tillæg til blinde Aldersrentenydere (§ 62, Stk. 1, 4. Pkt.) .....	0	00		
h. Tillæg til „tidligere“ Aldersrentenydere (§ 73, Stk. 1)	11,000	00		
i. Det Beløb, der iflg. § 40, Stk. 6, kan anmeldes som Aldersrenteudgift, forventes at ville udgøre, jfr. Konto XIII C. 10. k. 2. ....	7,440	00		
k. Huslejtilskud til Aldersrentenydere (Lov Nr. 122 af 7. Maj 1937, § 32) .....	22,560	00		
Ialt ...	949,966	67		
2. Sygehjælp m. v. iflg. Lovens § 79 .....	20,000	00		
3. Takstmæssig Betaling samt Udgifter til Ugepenge m. v. for Aldersrentenyderes Ophold paa Kommunens Alderdomshjem (§ 54, Stk. 2, jfr. Konto XIII C. 8. r. 1.) .....	52,971	50		
4. Takstmæssig Betaling samt Udgifter til Ugepenge m. v. for Aldersrentenyderes Ophold paa andre Kommuners Alderdomshjem eller paa godkendte private Alderdomshjem (§ 54, Stk. 2) .....	0	00		
Ialt ...	1,022,938	17		
5. Fragaar:				
a. Indbetalinger fra Aldersrentenydere i Henhold til § 54, Stk. 3 .....	125	00		
b. Tilbagebetaling af uretmæssig oppebaaren Aldersrente vedrørende Tiden efter 1. Oktober 1933 .....	0	00		
	125	00		
Totaludgift, til Rest ...	1,022,813	17		
6. Fragaar: Refusion fra Statskassen, $\frac{4}{7}$ af fornævnte Restbeløb .....	584,464	67		
Til Rest ...	438,348	50		
Transport ...	438,348	50	111,015	00

Budget 1941—42.

Bilag Nr. 18

(Fortsættelse)

Driften. Udgifter i Henhold til Lov om Folkeforsikring af 7. Maj 1937. (Fortsættelse.)	Specialsum		Hovedsum	
	Kr.	Ø.	Kr.	Ø.
Transport ...	438,348	50	111,015	00
7. Fragaar:				
a. Kommunens Andel ( <sup>5</sup> / <sub>12</sub> ) af tilbagebetalt uretmæssig oppebaaren Aldersrente vedrørende Tiden før 1. Oktober 1933.....	0 00			
b. Indtægt i H. t. Lovens § 83, Stk. 2, jfr. Stk. 5 .....	0 00	0 00		
			438,348	50
Til Rest Konto XIII C. 1.—7. ...				
8. Alderdomshjemets Drift:				
a. Lønninger .....	15,060	04		
b. Lægehonorar .....	1,275	00		
c. Tilskud til Pensionsfond og direkte udbetalte Pensioner .....	234	00		
d. Forsikring, Skatter, Afgifter m. v.....	250	00		
e. Ugepenge til Rentenydere.....	2,574	00		
f. Husholdningen .....	22,000	00		
g. Medicin, Bandager .....	3,500	00		
h. Ekstravagter .....	2,400	00		
i. Renholdelse og Vask .....	6,000	00		
k. Beklædning .....	1,200	00		
l. Brændsel og Belysning.....	8,000	00		
m. Vedligeholdelse af Bygninger og Inventar .....	4,500	00		
n. Andre Udgifter .....	4,500	00		
o. Forrentning .....	5,676	11		
p. Afskrivning .....	2,488	00		
Ialt Udgifter ...	79,657	15		
r. Fragaar Indtægter ved Alderdomshjemets Drift:				
1. Takstmæssig Betaling i Henhold til Lovens § 54, Stk. 2 (specificeret efter Antallet af Plejedage, Ekstraudgifter m. v.) jfr. Konto XIII C. 3.:				
a. For ialt 11,315 Plejedage .....	33,945	00		
b. For ialt 4,015 Sygedage.....	14,052	50		
c. Ugepenge .....	2,574	00		
d. Ekstravagter .....	2,400	00		
e. Bandager og kunstige Lemmer.....	0 00			
Ialt ...	52,971	50		
2. Andre Indtægter (herunder Indbetalinger i H. t. Lovens § 54, Stk. 4).....	0 00			
Ialt Konto XIII C. 8. ...	52,971	50		
			26,685	65
9. Tilskud til Aldersrentenyderes Ophold paa fremmede Kommuners Alderdomshjem eller private Alderdomshjem.....			0	00
Transport ...			576,049	15

Budget 1941—42.

**Bilag Nr. 18**

(Fortsættelse)

	Specialsum		Hovedsum	
	Kr.	Ø.	Kr.	Ø.
<b>Driften. Udgifter i Henhold til Lov om Folkeforsikring af 7. Maj 1937. (Fortsættelse.)</b>				
Transport ...			576,049	15
10. Drift af Boliger for Aldersrentenydere (§ 40, Stk. 6):				
a. Forrentning og Amortisation .....	15,443	31		
b. Forsikring, Skatter, Afgifter m. v. ....	400	00		
c. Brændsel .....	6,000	00		
d. Vedligeholdelse .....	1,500	00		
e. Lønninger (herunder Fribolig eller Huslejenedsættelse for Tilsynet) .....	1,152	00		
f. Renholdelse .....	240	00		
g. Belysning af Trapper, Gange m. v. ....	100	00		
h. Andre Udgifter .....	400	00		
Ialt Udgift ...	25,235	31		
k. Fragaar:				
1. Indtægter ved Boligens Drift:				
a. Husleje (indbefattet Vederlag for Tjenestebolig og muligt Varmebidrag)	8,832	00		
b. Andre Indtægter .....	0	00		
Ialt ...	8,832	00		
2. Det Beløb, der iflg. § 40, Stk. 6, opføres som Aldersrenteudgift, jfr. Konto XIII C. 1. i., og som forventes at ville udgøre	7,440	00		
Ialt Konto XIII C. 10. ...	16,272	00	8,963	31
Samlede Udgifter i Henhold til Folkeforsikringsloven.....			585,012	46
<b>D. Mellemkommunal Refusion:</b>				
1. Ifølge Regnskabsuddrag II. vedrørende mellemkommunal Refusion m. v. udgør de af Kommunen i Regnskabsaaret i Henhold til Folkeforsikringsloven afholdte Udgifter, som er Genstand for mellemkommunal Refusion (Konto V. A. 3., B. 2. og C. 4. paa Regnskabsudraget), ialt .....	236,914	85		
2. Den Kommunen i Henhold til Folkeforsikringslovens § 70 paahvilende Andel af Refusionsforbundets Udgifter forventes at ville udgøre .....	170,000	00		
3. Der tilkommer herefter Kommunen fra Refusionsforbundet Til Rest ...			66,914	85
			518,097	61
Fragaar Indtægt:				
Tilskud fra den fælleskommunale Udligningsfond til Udgifter til Invalide- og Aldersrenter (jfr. Indtægtspost VI A. 3.) udgør .....			104,457	00
Ialt Konto XIII ...			413,640	61

Budget 1941—42.

Bilag Nr. 19

	Specialsum		Hovedsum	
	Kr.	Ø.	Kr.	Ø.
<b>Driften. Konto XIV: Udgifter i Henhold til Lov om Arbejdsanvisning og Arbejdsløshedsforsikring m. m. af 14. April 1937 m. fl. Love.</b>				
<b>A.</b> Den Kommunen paahvilende Andel af Statstilskud til Arbejdsløshedskasser og Fortsættelseskasser i Henhold til Arbejdsløshedslovens § 13, jfr. § 19, for forrige Regnskabsaar .....			53,000	00
<b>B.</b> Uddannelses-Kursus for arbejdsløse (§ 32, Stk. 1) .....	1,500	00		
Fragaar: Tilskud fra Arbejdsløshedsfonden .....	0	00		
Til Rest Konto XIV B. ...			1,500	00
<b>C.</b> Udgifter vedrørende Beskæftigelse af arbejdsløse i Henhold til Lov Nr. 169 af 13. April 1938:				
1. Nødhjælpsarbejder (§ 2).....	0	00		
2. Beskæftigelsesforanstaltninger (§ 3).....	0	00		
3. Ungdomsforanstaltninger (§ 7) .....	0	00		
Ialt Konto XIV C. ...			0	00
<b>D.</b> Arbejdsanvisningskontor:				
Udgifter ved Drift af Amts-Arbejdsanvisningskontor:				
1. Bestyrelsen: Møder og Rejseudgifter .....	300	00		
2. Lønninger .....	15,490	00		
3. Kontorhold:				
Husleje og Varme (1,850,00+650,00) .....	2,500	00		
Rengøring og Belysning.....	860	00		
Tryksager og Protokoller .....	900	00		
Andre Udgifter: Telegrammer, Telefon, Porto m. m. ....	1,464	00		
		5,724		
4. Udgifter ved Kontrolrejser .....	700	00		
5. Rejseudgifter til arbejdssøgende .....	30	00		
		22,244		00
Fragaar: Statstilskud (1/3) .....	7,414	67		
— Tilskud fra Amdsraadskredsen (1/3).....	7,414	67		
		14,829		34
Til Rest Konto XIV D. ...			7,414	66
<b>E.</b> Udgifter i Henhold til Lov om Tilskud fra den fælleskommunale Udligningsfond til visse kommunale Arbejder (ialt udbetalt i Arbejdsløn) .....				0 00
<b>F.</b> Udgifter til Fordeling af Oksekød til trængende Personer i Henhold til Lov af 22. December 1939 .....				0 00
<b>G.</b> Udgifter til Fordeling af Flæsk og Svinekød til trængende Personer i Henhold til Lov af 22. December 1939 .....				0 00
<b>H.</b> Udgifter til trængende Personers Indkøb af Sødmælk i Henhold til Lov af 22. December 1939.....				0 00
<b>I.</b> Udgifter til Fordeling af Fisk til trængende Personer i Henhold til Lov af 22. December 1939.....				0 00
<b>K.</b> Udgifter i Henhold til Lov om Mødrehjælpinstitutioner .....			800	00
Ialt Konto XIV ...			62,714	66



Budget 1941—42.

Bilag Nr. 20

(Fortsættelse)

Driften. Skolevæsen. (Fortsættelse.)	Specialsum		Hovedsum	
	Kr.	Ø.	Kr.	Ø.
Transport ... 189,664 81	405,793	76		
b. Regulering for foregaaende Regnskabsaar (cfr. Post 1, d. 1.) .....	0 00			
3. Tilskud til 8. Klasse .....	2,000 00			
4. Andre Tilskud gennem Skolefonden ...	0 00			
5. a. Direkte Statstilskud til kommunale Gymnasieskoler .....	50,560 00			
b. Direkte Statstilskud til kommunale Mellem- og Realskoler..... (316 Elever à 160,00).....				
6. Statstilskud, der udbetales direkte .....	0 00			
Ialt fragaar ...	242,224	81		
Til Rest ...	163,568	95		
e. Kommunens Udgift til Efterindtægter .....	0	00		
f. Kommunens Udgift til Ventepenge .....	0	00		
g. Bidrag til Skolefonden .....	30,000	00		
Ialt Post A. 1. ...			193,568	95
2. Lønninger til Pedeller, Opsynsmænd m. v., (heri indeholdte Pensionsbidrag og Boligfradrag m. v.) samt Tillæg, herunder Værdien af Fribolig og fri Varme, 4 Opsynsmænd .....			13,445	24
3. Henlæggelser til Pensionsfonden .....			170	00
4. De faste Ejendomme:				
a. 1. Udgifter til Skolebygninger og Lærerboliger, herunder Anskaffelse og Vedligeholdelse af tekniske Installationer, Ovne, Komfurer o. l.; Anlæg og Vedligeholdelse af Skolegaard, Sportsplads og Skolehave:				
a. Grundskolerne (herunder 2,600,00 til Boldbane ved Vestre Skole og 400,00 vedr. den gamle Realskole) .....	11,000	00		
b. Almenskolen .....	4,200	00		
2. Forrentning:			15,200	00
a. Grundskolerne .....	19,605	19		
b. Almenskolen .....	11,064	34		
3. Afskrivning:				
a. Grundskolerne .....	9,906	51		
b. Almenskolen .....	6,338	00		
Fragaar: Tilskud fra Statskassen og Skolefonden til Forrentning af Skolelaan ...	0 00			
Fragaar: Tilskud fra Statskassen og Skolefonden til Afdrag paa Skolelaan ...	0 00			
Ialt Udgift under Post A. 4 ...	62,614	04		
Transport ...	62,614	04	207,184	19



Budget 1941—42.

**Bilag Nr. 20**

(Fortsættelse)

Driften. Skolevæsen. (Fortsættelse.)	Specialsum		Hovedsum	
	Kr.	Ø.	Kr.	Ø.
Transport ...	62,614	04	207,184	19
d. Fragaar Indtægter:				
1. Fradrag i Lønninger for Tjenesteboliger og Skolejord; Værdien af Friboliger; jfr. Post 1. a. 1. og Post 2 .....	0	00		
2. Kommunekassens Indtægter af de til Lærerebder henlagte Skolejorder .....	0	00		
3. Vederlag for Benyttelse af Sportspladser og af de egentlige Skolelokaler, incl. Vederlag for Lys, Varme, Rengøring m. v., Refusion fra Handelsskolen for Lys og Varme .....	1,000	00		
4. Vederlag for anden Brug af de under Skolevæsenet hørende Ejendomme (herunder Leje af Boliger), excl. Vederlag for Lys, Varme, Rengøring m. v.:				
a. Vedrørende Grundskolerne:				
Overlæreren ved Østre Skole, Leje af Bolig .....	700	00		
Opsynsmanden ved Østre Skole, Leje af Bolig .....	450	00		
Opsynsmanden ved Vestre Skole, Leje af Bolig .....	300	00		
Læreren ved Markskolen, Leje af Bolig .....	466	00		
Lærerinden ved Markskolen, Leje af Bolig .....	300	00		
	2,216	00		
b. Vedrørende Almenskolen:				
Rektor, Leje af Bolig .....	850	00		
Opsynsmanden, Leje af Bolig .....	350	00		
	1,200	00		
	3,416	00		
	4,416	00	58,198	04
5. Skolebadning (efter Fradrag af evt. Indtægter) .....			0	00
6. a. Skolelæge .....	2,700	00		
b. Skoletandklinik .....	0	00		
			2,700	00
7. Inventar og Materiel:				
a. Vedligeholdelse:				
1. Grundskolerne .....	4,300	00		
2. Almenskolen .....	1,600	00		
	5,900	00		
b. Nyanskaffelser af Driften:				
1. Grundskolerne (16 Borde og 32 Stole til Vestre Skole) .....	1,150	00		
2. Almenskolen (2 Sæt Ligevægtsbomme og 1 Mikroskop) .....	800	00		
	1,950	00		
Transport ...	7,850	00	268,082	23

Budget 1941—42.

**Bilag Nr. 20**

(Fortsættelse)

Driften. Skolevæsen. (Fortsættelse.)	Specialsum		Hovedsum	
	Kr.	Ø.	Kr.	Ø.
Transport ...	7,850	00	268,082	23
c. Afskrivning .....	0	00		
d. Forrentning .....	0	00		
			7,850	00
8. Undervisningsmidler:				
a. Grundskolerne .....	16,300	00		
b. Almenskolen .....	8,000	00		
			24,300	00
9. Kontorholdsudgifter, herunder Telefon:				
a. Grundskolerne .....	1,000	00		
b. Almenskolen .....	200	00		
			1,200	00
10. Brændsel, Belysning og Vandforsyning:				
a. Grundskolerne (herunder 1,675,00 vedr. den gamle Realskole) .....	20,000	00		
b. Almenskolen .....	9,000	00		
	29,000	00		
Fragaar: Betaling for Opvarmning; Værdien af eventuel fri Opvarmning af Boliger, jfr. Posterne 1. a. 2. og Post 2	0	00		
			29,000	00
11. Rengøring og Rengøringsmidler:				
a. Grundskolerne .....	13,000	00		
b. Almenskolen .....	5,600	00		
			18,600	00
12. Befordring af Skolebørn til og fra Kommunens Skoler ...			0	00
13. Tilskud til Lærerbogsamlinger:				
a. Grundskolerne .....	100	00		
b. Almenskolen .....	250	00		
			350	00
14. Forsikringsudgifter:				
a. Grundskolerne .....	900	00		
b. Almenskolen .....	300	00		
			1,200	00
15. a. Ungdoms- og Aftenskoler, tekniske Skoler o. l. (Husgøring og Sløjd) .....	4,000	00		
b. Fragaar: Refusion fra Statskassen .....	2,000	00		
			2,000	00
16. Tilskud til Undervisning af Børn i andre Kommuners Skoler .....			0	00
17. Diverse Udgifter:				
a. Grundskolerne .....	5,300	00		
b. Almenskolen .....	2,900	00		
c. Udgifter ved Skolebørns Ferierejser .....	900	00		
d. Rektor og Overlærere til Repræsentation (600,00 + 100,00 + 100,00) .....	800	00		
			9,900	00
Ialt Udgift A 1—17 ...			362,482	23
Transport ...			362,482	23

Budget 1941—42.

**Bilag Nr. 20**

(Fortsættelse)

	Specialsum		Hovedsum	
	Kr.	Ø.	Kr.	Ø.
<b>Driften. Skolevæsen. (Fortsættelse.)</b>				
Transport ...			362,482	23
18. Fragaar Indtægter:				
a. Skolepenge:				
1. Grundskolerne (udenbys Elever) .....	2,150	00		
2. Almenskolen .....	13,200	00		
	15,350	00		
b. Indtægter fra Legater, Tiender, Kapitaler o. l. Renter	138	38		
c. Vederlag fra andre Kommuner for Undervisning af Børn fra disse .....	0	00		
d. Diverse Indtægter:				
1. Vedr. Grundskolerne: Bidrag fra Kirkerne og Hospitalet .....	525	00		
2. Vedr. Almenskolen: Forpagtningsafgift .....	500	00		
Vedr. Almenskolen: Bidrag fra Kirkerne .....	250	00		
Vedr. Almenskolen: Andre Indtægter .....	250	00		
	1,000	00		
	1,525	00		
			17,013	38
			345,468	85
<b>B. Udgifter vedrørende Statsskoler:</b>				
1. Tilskud til Undervisning af Børn fra Kommunen i Statsskoler .....	0	00		
2. Andre Tilskud til Statsskoler .....	0	00		
				0 00
<b>C. Udgifter vedrørende private Skoler:</b>				
1. Tilskud til Undervisning af Børn fra Kommunen i private Skoler .....	1,200	00		
2. Andre Tilskud til private Skoler .....	0	00		
			1,200	00
			346,668	85
Fragaar Indtægt:				
Tilskud fra den fælleskommunale Udligningsfond til delvis Dækning af Kommunens Udgifter til Skolevæsen (jfr. Indtægtspost VI A 4) udgør .....			88,728	00
Ialt Konto XV ...			257,940	85

**Bilag Nr. 21**

	Specialsum		Hovedsum	
	Kr.	Ø.	Kr.	Ø.
<b>Driften. Konto XVI: Rets- og Politivæsen.</b>				
1. Udgifter til Pensioner, der paahviler Kommunen:				
Understøttelse til en Politibetjents Enke:				
Forhøjelse af Pensionen .....	250	00		
Dyrtidstillæg .....	478	95		
			728	95
Transport ...			728	95

## Budget 1941—42.

## Bilag Nr. 21

(Fortsættelse)

	Specialsum		Hovedsum	
	Kr.	Ø.	Kr.	Ø.
<b>Driften. Rets- og Politivæsen. (Fortsættelse).</b>				
Transport ...			728	95
2. Udgifter til Politistation, Ting- og Arresthus m. v.:				
a. Skatter og Afgifter (Politistationen) .....	75	00		
b. Vedligeholdelse ( do. ) .....	200	00		
	275	00		
c. Midlertidig vedr. Ting- og Arresthuset:				
Forrentning .....	3,534	21		
			3,809	21
Ialt ...			4,538	16
Fragaar .....			0	00
			4,538	16
3. Udgifter i Anledning af beneficerede Sager .....			350	00
4. Udgifter ved Forligsvæsenet .....			300	00
5. Udgifter i H. t. Lov af 14. April 1920, jfr. Lov af 1. Juli 1927 om smitsomme Sygdomme hos Husdyrene efter Refusion fra Staten .....			700	00
6. Udgifter ved Tilsyn med Brugen af Maskiner efter Refusion .....			0	00
7. Udgifter iflg. Lov af 12/4 1892 om Oprettelse af Sørætter efter Refusion .....			0	00
8. Tærepenge til hjem- og subsistensløse Penoner .....			0	00
Ialt Konto XVI ...			5,888	16

## Bilag Nr. 22

	Specialsum		Hovedsum	
	Kr.	Ø.	Kr.	Ø.
<b>Driften. Konto XVII; Medicinalvæsen.</b>				
1. a. Lønninger til Kommunalæger .....	0	00		
b. Pensionsbidrag for Kommunalæger .....	0	00		
			0	00
2. a. Sygehuset:				
1. Lønninger til Læger .....	78,522	00		
2. — - Sygeplejepersonale .....	83,960	25		
3. — - Funktionærer .....	92,926	52		
4. a. Bidrag til Pensionsfond (og direkte udbetalte Pensioner) .....	4,361	67		
b. Tilskud til Livsforsikringspræmier .....	160	00		
5. Kontorholdsudgifter (herunder Biblioteket 1300 Kr.) .....	9,600	00		
6. Forplejning:				
Personalet paa Sygehus og i Vaskeri 48,545 Dage				
Patienter paa Sygehuset .....	71,000	—		
Forsørgelsehjemmet .....	4,000	—		
123,545 Dage à 1,35	166,785	75		
Transport ...	436,316	19	0	00

Budget 1941—42.

**Bilag Nr. 22**

(Fortsættelse)

Driften. Medicinalvæsen. (Fortsættelse.)	Specialsum		Hovedsum	
	Kr.	Ø.	Kr.	Ø.
Transport ...	436,316	19	0	00
7. Brændsel, Belysning og elektrisk Kraft ÷ Refusion fra Vaskeriet .....	77,175	00		
8. Vask og Rengøring samt Vedligeholdelse af Linned ÷ Refusion fra Vaskeriet.....	65,450	00		
9. a. Medicin og Rekvissiter .....	69,300	00		
9. b. Røntgen- og Lysbødefdelingen .....	10,000	00		
10. Vedligeholdelse af Bygninger .....				
11. — - Inventar .....			35,000	00
12. — - tekniske Anlæg .....				
÷ Refusion fra Vaskeriet .....	3,740	00		
	31,260	00		
13. Vedligeholdelse af Haven .....	4,500	00		
14. Vandafgift ÷ Refusion fra Vaskeriet .....	3,275	00		
15. Assurance og Afgifter .....	3,000	00		
16. Forrentning .....	60,298	95		
17. Afskrivning .....	39,531	41		
18. Kostpenge under Ferier .....	4,500	00		
19. Andre Udgifter (herunder til lægevidenskabelige Tidsskrifter 1000 Kr.) .....	5,000	00		
20. Sygetransport .....	150	00		
	809,756	55		
<b>Fragaar:</b>				
1. Indtægt for Patienters Kur og Pleje:				
a. Købstaden:				
27,000 Sygedage à 5,00 .....	135,000	00		
3,600 — à 4,00				
(Børn) .....	14,400	00		
1,800 — à 3,25 (Led-				
sagere) .....	5,850	00		
200 — à 6,25 (Mi-				
litæret) ...	1,250	00		
1,400 — à 7,00 (Off.				
Forsorg) ...	9,800	00		
100 — à 5,25 (Ve-				
neriske) ...	525	00		
900 — à 6,25 (Ve-				
derlagsfri) .....	5,625	00		
35,000 Sygedage .....	172,450	00		
Eneværelse: 600 Dage à 5,50				
(ekstra) .....	3,300	00		
	175,750	00		
b. Sorø Amt:				
35,000 Sygedage à 9,00 .....	315,000	00		
c. Andre Amter m. m.				
1,000 Sygedage à 11,00 .....	11,000	00		
Eneværelse: 200 Dage à 5,50				
(ekstra) .....	1,100	00		
d. Sindssygeafdelingen (ekstra) .....	2,000	00		
	504,850	00		
Transport ...	504,850	00	809,756	55
			0	00

Budget 1941—42.

**Bilag Nr. 22**

(Fortsættelse)

Driften. Medicinalvæsen. (Fortsættelse.)	Specialsum		Hovedsum	
	Kr.	Ø.	Kr.	Ø.
Transport ... 504,850 00	809,756	55	0	00
2. Tilskud fra Amtskommunen .....	0	00		
3. Røntgenafdelingen .....	20,000	00		
4. Lysbadeafdelingen .....	4,000	00		
5. Diathermibehandlinger .....	10,000	00		
6. Elektrokardiografiske Undersøgelser .....	100	00		
7. Stofskifteundersøgelser .....	100	00		
8. Badebehandlinger .....	2,000	00		
9. Massagebehandlinger .....	500	00		
10. Desinfektion .....	300	00		
11. Refusion fra Forsørgelsehjemmet: 4,000 Kostdage à 1,45 .....	5,800	00		
12. Refusion fra Vaskeriet for Kost til Syersker .....	2,890	00		
	550,540	00		
	259,216	55		
Fragaar Indtægt: Tilskud fra den fælleskommunale Udligningsfond til Nedbringelse af Kommunens Udgifter til Drift af Sygehuse udgør .....	46,614	00	212,602	55
			0	00
2. b. Tilskud til andre Sygehuse .....				
3. Desinfektionsudgifter .....	400	00		
Fragaar Refusion .....	185	00		
			215	00
4. Jordemødres Lønninger m. m. ....			0	00
5. Tilskud til Ophold paa Folkekuranstalter eller lignende .....			0	00
6. Udgifter iflg. Lov af 12. April 1911 om Foranstaltninger mod smitsomme Sygdommes Indførelse i Riget .....			0	00
7. Udgifter ved Mælkekontrollen:				
a. Dyrlægens Løn .....	1,000	00		
b. Mælkeopkøberens Løn .....	300	00		
c. Rengøring og Vask .....	250	00		
d. Indkøb af Mælkeprøver .....	225	00		
e. Nyanskaffelser og Vedligeholdelse .....	200	00		
f. Forsikringer .....	35	00		
g. Afskrivning .....	0	00		
h. Belysning og Gasforbrug .....	80	00		
i. Husleje og Varme .....	700	00		
			2,790	00
8. Andre Udgifter (derunder 100 Kr. til Udgifter for Sundhedskommissionen) .....			300	00
9. Udgifter til Sundhedsplejerske .....	3,675	12		
Fragaar: Statstilskud .....	1,770	06		
			1,905	06
Ialt Konto XVII ...			217,812	61

## Budget 1941—42.

## Bilag Nr. 23

	Specialsum		Hovedsum	
	Kr.	Ø.	Kr.	Ø.
<b>Driften. Konto XVIII: Gader, Veje og Kloaker.</b>				
1. Lønninger:				
1 Vejmand .....			3,915	08
2. Tilskud til Pensionsfond (og direkte udbetalte Pensioner) .....			145	00
3. Ulykkesforsikring .....			400	00
4. Gader og Vejes Vedligeholdelse m. m.:				
a. Nye Arbejder (for saa vidt de ikke afholdes af Laan, men af Aarets Driftsindtægter) .....	0	00		
b. Hovedreparationer .....	0	00		
c. Almindelig Vedligeholdelse:				
1. Af overtjærede Gader og Veje .....	22,000	00		
Motorskatten afholder .....	16,000	00		
Teknisk Udvalg afholder .....	2,000	00		
	18,000	00		
	4,000	00		
2. Af asfalterede Gader .....	5,000	00		
Beløbet afholdes af Motorskatten...	5,000	00		
	0	00		
3. Af brolagte Gader (Fliser) .....	2,000	00		
4. Af makadamiserede Veje .....	1,500	00		
5. Andre Udgifter + Værktøj .....	5,500	00		
6. De under Markudvalget hørende Veje .....	7,000	00		
	20,000	00		
d. 1. Landevejsgaderne (Smedegade og Bredegade) .....	500	00		
Beløbet udredes af Amtets Tilskud.....	500	00		
	0	00		
2. Overtagne Landeveje:				
a. Forskellige Arbejder og Reparationer .....	3,000	00		
b. Vejmand .....	3,915	08		
f. Understøttelse til en Vejmands Enke .....	100	00		
g. Forøgelse af Aktiver.....	1,984	92		
	9,000	00		
Fragaar:				
a. Tilskud fra Amtet.....	9,000	00		
b. Forbrug af Aktiver .....	0	00		
	9,000	00		
	0	00		
	20,000	00		
Fragaar:				
1. Bidrag fra Grundejere.....	0	00		
			20,000	00
5. Kloakarbejder:				
a. Nye Ledninger og Brønde (som afholdes af Driften) .....	0	00		
b. Drift af Rensningsanlægget:				
1. Tilsyn og Renholdelse .....	7,700	00		
2. Elektricitet .....	4,500	00		
3. Vedligeholdelse .....	2,000	00		
	14,200	00		
c. Almindelig Vedligeholdelse af Ledningerne .....	4,000	00		
d. Renter og Afskrivninger, se under 8 og 9.				
Transport ...	18,200	00	24,460	08

## Budget 1941—42.

## Bilag Nr. 23

(Fortsættelse)

	Specialsum		Hovedsum	
	Kr.	Ø.	Kr.	Ø.
<b>Driften. Gader, Veje og Kloaker. (Fortsættelse.)</b>				
Transport ...	18,200	00	24,460	08
Fragaar Indtægter:				
Kloakafgift for W. C. ....	17,800	00		
Bolig: 600 Kr., Gas: 100 Kr. ....	700	00		
	18,500	00		
			÷ 300	00
6. Andre Udgifter .....			1,000	00
7. Tilskud til Amtsfonden .....			3,500	00
8. Forrentning:				
Vedrørende Kloakvæsenet .....	30,314	03		
— Gader og Veje.....	8,920	42		
			39,234	45
9. Afskrivning:				
Vedrørende Kloakvæsenet .....	21,033	93		
— Gader .....	8,832	28		
			29,866	21
			97,760	74
Fragaar forskellige Indtægter .....			0	00
Ialt Konto XVIII ...			97,760	74

## Bilag Nr. 24

	Specialsum		Hovedsum	
	Kr.	Ø.	Kr.	Ø.
<b>Driften. Konto XIX: Byens Belysning.</b>				
1. Gas til Belysningen .....			0	00
2. Elektricitet til Belysningen:				
Jævnstrøm: 13,000 KWT à 40 Øre .....	5,200	00		
Vekselstrøm: 680 — à 40 — .....	272	00		
			5,472	00
3. Vedligeholdelse og Pasning af Lygter .....			0	00
4. Udgifter til Tænding og Slukning af Lygter .....			0	00
5. Nyanskaffelser .....			0	00
6. Renter .....			476	09
7. Afskrivning .....			2,276	87
Ialt Konto XIX ...			8,224	96

## Bilag Nr. 25

	Specialsum		Hovedsum	
	Kr.	Ø.	Kr.	Ø.
<b>Driften. Konto XX: Begravelsesvæsen.</b>				
1. Lønninger (Ligbærere) .....			2,770	00
2. Tilskud til Pensionsfond (og direkte udbetalte Pensioner).....			0	00
3. Tilskud til Kirkegaardens Drift (Jødekirkegården) .....			20	00
4. Forskellige Udgifter (derunder Ulykkesforsikring for Ligbærere) .....			50	00
5. Forrentning .....			0	00
6. Afskrivning .....			0	00
			2,840	00
Fragaar Indtægter .....			0	00
Ialt Konto XX ...			2,840	00



Budget 1941—42.

Bilag Nr. 26

	Specialsum		Hovedsum	
	Kr.	Ø.	Kr.	Ø.
<b>Driften. Konto XXI: Den offentlige Renholdelse.</b>				
1. Renholdelse af Gader og Veje:				
a. Lønninger, Arbejds løn m. v.:				
1. Gadefejeren .....	3,915	08		
2. Andre Gadefejere og Værktøj .....	1,000	00		
	4,915	08		
b. Tilskud til Pensionsfond (og direkte udbetalte Pensioner)...	0	00		
c. Ulykkesforsikring .....	10	00		
			4,925	08
2. Snekastning og Grusning (derunder Løn til Snefogeder) .....	8,000	00		
Fragaar: Refusion fra Staten i H. t. Snekastnings-				
lovens § 19, Stk. 1.....	3,000	00		
Motorskatten afholder (Grusning) .....	1,000	00		
	4,000	00		
Sneskærme .....	4,000	00		
Snepløve .....	500	00		
	500	00		
			5,000	00
3. Gadevanding (derunder 700 Kr. for Vandforbrug til Gade-				
vanding m. m.) .....				
			800	00
4. Renovation:				
Dagrenovationen .....	42,000	00		
Natrenovationen .....	13,500	00		
Nye Tønder .....	1,000	00		
Reparation af Laag og Bøjler.....	100	00		
			56,600	00
5. Andre Udgifter:				
a. Bekendtgørelser og tilfældige Udgifter .....	100	00		
b. Tilsyn med Losseplads .....	4,000	00		
c. Forskellige Udgifter (derunder Rottegift og Flytning af				
Hegn) .....	1,000	00		
			5,100	00
			72,425	08
Fragaar Indtægter:				
1. Tilskud fra Grundejerne til Natrenovationens Udførelse.....	8,600	00		
2. — — — — — Dagrenovationens Udførelse.....	19,000	00		
			27,600	00
Ialt Konto XXI ...			44,825	08

Bilag Nr. 27

	Specialsum		Hovedsum	
	Kr.	Ø.	Kr.	Ø.
<b>Driften. Konto XXII: Brandvæsen.</b>				
1. Lønninger:				
a. Faste Lønninger .....	4,956	00		
b. Timeløn og Øvelser med C. B.-Mandskab, Instruktion.....	3,500	00		
			8,456	00
2. Tilskud til Pensionsfond (og direkte udbetalte Pensioner).....			0	00
3. Ulykkesforsikring .....			200	00
Transport ...			8,656	00

Budget 1941—42.

**Bilag Nr. 27**

(Fortsættelse)

	Specialsum		Hovedsum	
	Kr.	Ø.	Kr.	Ø.
<b>Driften. Brandvæsen. (Fortsættelse.)</b>				
Transport ...			8,656	00
4. Vedligeholdelse af Bygninger og Inventar .....			500	00
5. a. Vedligeholdelse af Materiel, derunder Beklædningsgenstande .....	1,000	00		
b. Nyanskaffelser:				
10 Stk. Brandventiler à 250 Kr. ....	2,500	00		
Til Nyordning af Brandvæsenet .....		0 00		
	2,500	00		
6. Forsikring, Skatter og Afgifter.....			3,500	00
7. Telefon og Alarmklokker .....			300	00
8. Forrentning .....			500	00
9. Afskrivning .....			2,100	00
10. Andre Udgifter:			1,080	00
a. Benzin, Olie, Opladning, Brændsel m. m. ....			1,500	00
			18,136	00
Fragaar Indtægter:				
1. I H. t. Overenskomst med Sct. Peders Landsogn .....			300	00
			Ialt Konto XXII ...	17,836 00

**Bilag Nr. 28****Driften. Konto XXIII: Indkvarteringsvæsen.**

	Specialsum		Hovedsum	
	Kr.	Ø.	Kr.	Ø.
1. Udgifter til Kvarterer og Staldrum m. m.:				
a. Kvarterpenge for Underkorporaler og menige }			2,000	00
b. Staldrum .....			1,000	00
2. Fragaar Refusioner .....			1,000	00
			Ialt Konto XXIII ...	4,000 00

**Bilag Nr. 29****Driften. Konto XXIV: De offentlige Lystanlæg.**

	Specialsum		Hovedsum	
	Kr.	Ø.	Kr.	Ø.
1. Lønninger m. v.....				0 00
2. Vedligeholdelse af Bygninger og Inventar.....				0 00
3. Anden Vedligeholdelse:				
a. Ordinært Tilskud til Forskønnelsesselskabet.....	3,000	00		
b. Tilskud til Pavillonens Drift (B. F. 23/1 1913) .....	500	00		
			3,500	00
4. Nyanlæg, som afholdes af Driften (Anlæg af Festplads ved Frederikshøj) .....			2,000	00
5. Forrentning .....			624	62
6. Afskrivning .....			0	00
7. Andre Udgifter:				
a. Skatter og Afgifter .....	55	00		
b. Kælkebanen paa Etterbjerg og Skøjtebanen.....	1,000	00		
c. Forskellige Udgifter .....	1,400	00		
			2,455	00
Fragaar Indtægter .....			8,579	62
			0	00
			Ialt Konto XXIV ...	8,579 62

Budget 1941—42.

Bilag Nr. 30

	Specialsum		Hovedsum	
	Kr.	Ø.	Kr.	Ø.
<b>Driften. Konto XXV: Bidrag til forskellige Institutioner og Formaal.</b>				
<b>1. Biblioteksvæsen:</b>				
a. Tilskud til Folkebiblioteket i Slagelse .....	13,600	00		
— - Børnebiblioteket i Slagelse.....	3,500	00		
— - Lokaler: Folkebiblioteket 7,400,00 og Børnebiblioteket 600,00 .....	8,000	00		
	25,100	00		
b. Tilskud til Bibliotekarens Pensionering .....	424	20		
c. Biblioteksbygningen:				
1. Vedligeholdelsesudgifter .....	800	00		
2. Skatter og Afgifter.....	100	00		
3. Andre Udgifter .....	35	00		
4. Renter .....	2,342	40		
5. Afskrivning .....	1,471	66		
	4,749	06		
	30,273	26		
d. Indtægt: Husleje .....	8,000	00	22,273	26
<b>2. Foreninger og Institutioner:</b>				
a. Den danske Købstadforening, Aarsbidrag og Kontingent	1,200	00		
b. Foreningen af Ligningskommissioner (opf. u. Bil. 16: 3 e) ...	0	00		
c. Sygeplejeforeninger (opf. u. Bil. 17 C: 2 r) .....	0	00		
d. Vridsløselille og Nyborg Fængselselskab .....	30	00		
e. Folkebiblioteket (se Post 1) .....	0	00		
f. Teknisk Skole .....	2,500	00		
g. Afholdsselskaberne til Hjælp til Husleje og Belysning (til lige Deling mellem samtlige stedlige Afholdsforeninger) ...	600	00		
h. Det sjællandske Fængselselskab .....	20	00		
i. Det danske Hedeselskab .....	50	00		
l. Børneasylet .....	2,000	00		
m. Plejehjemsforeningen for Sorø Amt .....	100	00		
o. Hjemmet for Vanføre .....	25	00		
p. Kristelig Forening til Børns Redning .....	25	00		
q. Nationalforeningen til Tuberkulosens Bekæmpelse .....	100	00		
r. Selskabet for Sundhedsplejen i Danmark .....	10	00		
s. Fængselshjælpen .....	30	00		
u. K. F. U. M.s Soldaterhjem .....	100	00		
v. Foreningen „Mødrehjælpen“ .....	100	00		
x. Foreningen til at fremme Blindes Selvvirksomhed .....	50	00		
z. Komitèen til Tuberkulosens Bekæmpelse i Slagelse .....	1,400	00		
æ. Refusion til Bilag 20: A. 6. f. 4. for Lys og Varme i Skolelokalerne i Østre Skole til Handelsskolen .....	800	00		
aa. Musæumsforeningen for Sorø Amt .....	25	00		
ad. Teknologisk Institut .....	100	00		
ae. Kvindehjemmet i Læssøesgade .....	25	00		
ag. Slagelse Aftenskole .....	300	00		
— — til Husholdningsundervisning .....	100	00		
ah. Foreningen „Norden“, Kontingent .....	50	00		
ai. Foreningen „Danmarks Blinde“ .....	100	00		
Transport ...	9,840	00	22,273	26

Budget 1941—42.

**Bilag Nr. 30**

(Fortsættelse)

	Specialsum		Hovedsum	
	Kr.	Ø.	Kr.	Ø.
<b>Driften. Bidrag til forskellige Institutioner og Formaal.</b> (Fortsættelse.)				
Transport ...	9,840	00	22,273	26
ak. Dansk Byplanlaboratorium .....	140	00		
al. Dansk Brandværnskomité .....	100	00		
am. Abonnement paa „Dansk Vejtidskrift“ .....	50	00		
an. Det danske Hospitalsfond i Hamborg .....	200	00		
ap. Bedre Byggeskik .....	10	00		
ar. Danmarks Naturfredningsforening .....	25	00		
as. Husassistenternes Fagskole .....	50	00		
at. Andel i evt. Driftsunderskud ved Slagelse Forplejnings- hjem for Vejfarende .....	3,000	00		
au. Dansk Blindesamfund .....	100	00		
av. Foreningen „Til Værn for enligtstillede Kvinder“ .....	25	00		
ax. Vedligeholdelse af Sportspladserne .....	200	00		
ay. Landsforeningen til Kræftens Bekæmpelse .....	100	00		
az. Grænsforeningen .....	50	00		
aø. Strudsbergs Fribolig (Legat) .....	300	00		
ba. Vandrehjemmet i Slagelse, Bidrag 100 00 Refusion til den gamle Realskole for Husleje vedr. Vandrehjemmet 690 00				
	790	00		
bb. Den alm. danske Jordemoderforenings Pensionsforanstalt- ning .....	100	00		
bd. Arbejdernes Samariterforbund i Danmark .....	250	00		
be. Dansk Luftværnsforening, Slagelse Kredsen .....	300	00		
bf. Katastrofefondet .....	50	00		
bg. Dansk Forening for Folkebade .....	100	00		
bh. Slagelse Turistforening .....	800	00		
bi. Dansk Døvstummeforb.s Erhvervsudvalg .....	50	00		
bk. Til Afholdelse af off. Koncerter i 1941 .....	700	00		
bl. Sønderjysk Forening .....	50	00		
			17,380	00
Ialt Konto XXV ...			39,653	26

**Bilag Nr. 31**

	Specialsum		Hovedsum	
	Kr.	Ø.	Kr.	Ø.
<b>Driften. Konto XXVI A: Forskellige andre Udgifter.</b>				
1. Vurdering til Ejendomsskyld .....			1,800	00
2. Udgifter ved Valg .....			5,000	00
3. Udgifter ved Rotters Udryddelse .....			3,000	00
4. Afskrivning paa Inventar, der ikke hører til bestemte Ejen- domme .....			0	00
5. Bidrag til Statsbaner (for saa vidt de ikke erholdes af Laan)			0	00
Transport ...			9,800	00

## Budget 1941—42.

## Bilag Nr. 31

(Fortsættelse)

	Specialsum		Hovedsum	
	Kr.	Ø.	Kr.	Ø.
<b>Driften. Forskellige andre Udgifter. (Fortsættelse).</b>				
Transport ...			9,800	00
6. Tilskud til Forrentning og Afdrag af Laan i H. t. Lov <sup>5</sup> / <sub>2</sub> 1918 og senere Love .....			0	00
7. Ekstraordinære Henlæggelser til Pensionsfondens Forøgelse ...			0	00
8. Afskrivning paa Omkostninger ved Optagelse af Laan .....			12,755	00
9. Andel i Udgifter ved Apotekvisitationer .....			50	00
10. Tiende af de under Bygrunden indlemmede hartkornspligtige Jorder .....			57	28
12. Forskellige Udgifter .....			7,000	00
13. Bidrag til Kirkerne:				
a. Sct. Mikkels Kirke, Vederlag for Afbenyttelse af Ligkapellet .....	300	00		
b. Samme, Vederlag for Orgelspil og for Anbringelse af mindre Ligsten m. m. ....	450	00		
c. Bilag 20: A. 22. e., det til Kirkens Bidrag til Borger- og Realskolen svarende Beløb ifl. B. F. <sup>8</sup> / <sub>3</sub> 17, P. 7. ....	260	00		
d. Sct. Mikkels Kirke, Elektricitet til Belysning af Kirkens Urskiver .....	100	00		
			1,110	00
14. Uforudsete Udgifter i Anledning af den særlige Situation.....			120,000	00
Ialt Konto XXVI A ...			150,772	28

## Bilag Nr. 32

	Specialsum		Hovedsum	
	Kr.	Ø.	Kr.	Ø.
<b>Driften. Konto XXVI B: Udgifter i Anledning af Kommunens Garanti for Prioriteter i Beboelseshuse.</b>				
1. Tilskud til Forrentning og Afdrag paa Laan:				
	Renter	Afdrag		
Fyens Stifts Sparekasse .....	2,766	10 5,597	98	
„Bikuben“ .....	1,190	37 1,312	73	
Banken for Slagelse og Omegn .....	595	13 1,800	00	
	4,551	60 8,710	71	
Haveboligforeningen skal betale .....		4,000	00	
		4,710	71	
	Renter ...	4,551	60	
			9,262	31
2. Afvikling af Kommunens Garantier (Skatter) .....			918	45
Ialt Konto XXVI B ...			10,180	76

Budget 1941—42.

Bilag Nr. 33

## Driften. Konto XXVIII: Afskrivningskonto.

## 1. Afdrag paa Gæld ifølge Bilag 1: 1. b.:

a. Prioritetslaan .....	5,051	79
b. Andre faste Laan .....	319,475	64
c. Midlertidige Laan .....	26,027	79

Specialsum		Hovedsum	
Kr.	Ø.	Kr.	Ø.

350,555	22		
---------	----	--	--

Heraf affholdes af forskellige Konti:

Af Vejanlægsfonden for Matr. Nr. 7 .....	1,469	00
- Bilag 2: 14 .....	2,000	00
- " 32 vedr. Haveboligforeningen .....	8,710	71
- Tordenskjoldsgades Reservefond .....	131	91
- Kommunens Havebolig-Reservefond .....	2,346	09

14,657	71		
--------	----	--	--

## 2. Fragaar beregnede Afskrivninger i Specialregnskaberne:

## a. Kommunens Jorder .....

0 00

## b. 1. Kommunens Beboelsejendomme:

a. 2 Huse paa Marievej (1—7): 1 % af 90,829,46 .....	908	29
b. 5 Huse (2 paa Akacievej, 2 i Mariendals Allé og 1 paa Valbyvej): 1 % af 221,339,00 .....	2,213	39
c. 5 Huse (2 (Dobbelth.) i Sct. Pedersgade, 2 samme Sted og 1 paa Elmevej): 1 % af 272,300,18 .....	2,723	00
d. 10 Huse paa Slagelse Mark: 1 % af 93,334,88 .....	933	35
e. Hus paa Marievej (9—15): 1 % af 154,196,92 .....	1,541	97

8,320 00

## 2. Kommunens andre lign. Ejendomme:

a. Idrætsparken: 4 % af 29,484,53 .....	1,179	38
b. Matr. Nr. 213 a m. fl. (Lundbergs Gaard): 2 % af 50,000,00 .....	1,000	00
c. Nødtørftsanstalten: 1 % af 15,615,50 .....	156	16
d. Kirketorvsbygningen: 1 % af 37,559,75 ...	375	60
e. Omklædningsrum i Udstillingshallen ved Dyrskuepladsen: 4 % af 4,675,36 .....	187	01
f. Matr. Nr. 346 a (Rolstedes tidl. Ejendom): 1 % af 39,457,74 .....	394	58
g. Matr. Nr. 2 a (Hermansens tidl. Ejendom): 3 % af 36,056,30 .....	1,081	69
h. Matr. Nr. 214 a m. fl. (Wilken Jensens tidl. Ejendom): 1 % af 159,822,52 .....	1,598	23
i. Matr. Nr. 212 m. fl. (Zinglersens tidl. Ejendom): 2 % af 41,766,29 .....	835	33

6,807 98

c. Ejendomme, der anvendes til almindelige kommunale For-  
maal:

1. Forsørgelsehjemmet: 1 1/4 % af 57,767,57 ...	722	09
2. a. Aldedomshjem: 1 1/4 % af 134,968,10 .....	2,488	00
5 % af 16,017,98 .....		
b. Aldersrenteboliger (Afskrivning = Afdrag)	6,668	42

Transport ...	9,878	51	15,127	98	335,897	51
---------------	-------	----	--------	----	---------	----

Budget 1941—42.

Bilag Nr. 33

(Fortsættelse)

	Specialsum		Hovedsum	
	Kr.	Ø.	Kr.	Ø.
<b>Driften. Afskrivningskonto. (Fortsættelse).</b>				
Transport ...	9,878	51	15,127	98
3. Skolevæsen:				
Østre Skole I:				
2 ½ % af 187,652,23	4,691	31		
Østre Skole II:				
1 ¼ % af 175,260,30	2,190	75		
Matr. Nr. 171 a:				
1 % af 11,500,00	115	00		
Markskolen:				
1 ¼ % af 21,329,82	266	62		
Vestre Skole:				
1 ¼ % af 211,426,50	2,642	83		
Almenskolen: 2 % af 250,489,30	5,009	79		
do. vedr. gl. Forsørgelsehjem:				
2 % af 23,928,35	478	57		
do. vedr. Lejligheder i gl. For-				
sørgelsehjem: 3 % af 28,321,24	849	64		
	16,244	51		
4. Rets- og Politivæsen .....		0 00		
5. Sygehus:				
Gl. Sygehus: 2 % af 10,951,68	219	03		
Tidl. Garnisonssygehus:				
1 % af 82,365,96	823	66		
Tidl. Økonomibygning:				
1 % af 13,976,63	139	77		
Nyt Sygehus:				
1 ½ % af 1,179,365,27	24,765	86		
5 % af 141,507,61				
Overlægeboligen:				
1 % af 36,309,36	363	09		
Centralsygehuset:				
1 % af 572,000,00	13,220	00		
5 % af 150,000,00				
	39,531	41		
6. De offentlige Anlæg .....		0 00		
7. Brandvæsen: 2 % af 34,000,00	1,080	00		
5 % af 8,000,00				
8. Militæretablissemeter: 1 % af 621,090,39 ...	6,210	90		
9. Biblioteksbygningen:				
1 % af 71,001,80	1,471	66		
5 % af 15,232,88				
d. Inventar, der ikke hører til bestemte Bygninger .....	74,416	99		
e. Gasværk: 2 % af 509,934,88	10,198	70		
Maskiner og Inventar (Rest).....	7,162	23		
	17,360	93		
Transport ...	106,905	90	335,897	51

Budget 1941—42.

**Bilag Nr. 33**

(Fortsættelse)

Driften. Afskrivningskonto. (Fortsættelse).	Specialsum		Hovedsum	
	Kr.	Ø.	Kr.	Ø.
Transport ...	106,905	90	335,897	51
f. Elektricitetsværk: 102,274,38 + 4,000,00 .....	106,274	38		
g. Vandværk:				
Gl. Vandværk: 2½ % af 422,140,47 .....	10,553	51		
Hjælpevandværket:				
7 % af 200,000,00	14,000	00		
3 % af 500,000,00	15,000	00		
	29,000,00			
	39,553	51		
h. Slagtehus: 2 % af 76,100,97 .....	1,522	02		
5 % af 2,767,29 .....	138	36		
	1,660	38		
i. Badeanstalten: 2 % af 33,906,50 .....	678	13		
k. Gader og Veje:				
Slotsgades Brolægning fra Gl. Torv til Hestemøllestræde:	4 % af 17,925,00	717	00	
Jernbanestien fra Schweizerpladsen til Sct. Mikkelsgade:	4 % af 14,975,93	599	04	
Vejanlæg paa Matr. Nr. 18 a og 19 a:	4 % af 60,036,02	2,401	44	
Vejanlæg paa Areal mellem Rosen- kildevvej og Markskolen—Sorøvej:	4 % af 37,496,64	1,499	87	
Den nye Kirkeplads (Udvidelse af Nytorv):	4 % af 30,315,65	1,212	63	
Vestergades Forlængelse til Strand- vejen:	4 % af 26,944,85	1,077	79	
Anlæg af Vej over Matr. Nr. 75 til Pantholmsvejen:	4 % af 9,862,68	394	51	
Jernbanetunnelen:	4 % af 23,249,91	930	00	
	8,832	28		
Kloakvæsen:				
Kloaksystemets Omordning og Sup- plering:	2 % af 201,796,41	4,035	92	
Kloakrensingsanlæggets Udvidelser:				
1. 2 % af 118,074,22	2,361	48		
2. { 2 % af 183,511,20	14,170	22		
7 % af 150,000,00				
Overdækning af Renden ved Kalund- borgbroen:	2 % af 8,647,95	172	96	
Kloakledninger til „Andersvænge“:	2 % af 14,667,49	293	35	
	21,033	93		
	29,866	21		
Transport ...	284,938	51	335,897	51



Budget 1941—42.

**Bilag Nr. 33**

(Fortsættelse)

	Specialsum		Hovedsum	
	Kr.	Ø.	Kr.	Ø.
<b>Driften. Afskrivningskonto. (Fortsættelse).</b>				
Transport ...	284,938	51	335,897	51
1. Gadebelysningsanlæg: 5 % af 45,537,40.....	2,276	87		
m. Kvægtorvet: 2½ % af 99,902,47 .....	2,497	56		
n. Den tidligere Realskole: 2½ % af 65,659,04.....	1,641	48		
			291,354	42
Rest ...			44,543	09
3. Anden Henlæggelse til Afbetaling paa Gæld.....			0	00
Ialt Konto XXVIII ...			44,543	09

*Slagelse Byraad, den 15. Marts 1941.*

**Vilh. Melgaard. H. P. Hansen. Joh. Lindeskov. G. A. Lindberg.**

**Andreas Pedersen. L. Nielsen. H. A. Ehlers. Boye.**

**Chr. Andersen. W. Vigholt. Th. Nielsen. A. Olsen. Poul Hansen.**

**Valborg Nielsen. Th. E. Jørgensen. H. P. Nicolaisen. A. Berg.**

At foranstaaende Overslag har været fremlagt til almindeligt Eftersyn paa Kæmnerkontoret fra den 1. April til den 15. April d. A. attesteres.

*Slagelse Borgmesterkontor, den 16. April 1941.*

**Vilh. Melgaard.**

# Slagelse Bibliotek.

(Centralbibliotek for Sorø Amt.)

Regnskab for Aaret fra 1. April 1940 til 31. Marts 1941.

## Indtægter.

Kassebeholdn. ved Begyndelsen af Aaret	Kr.	2,75
Tilskud fra Staten .....	-	19740,00
— - Slagelse Kommune .....	-	17426,30
— - Centralsygehuset i Slagelse .....	-	1500,00
— - Sorø Amt .....	-	2000,00
— - Landkommuner .....	-	775,00
Andre stedlige Tilskud .....	-	889,05
Skole- og Børnebiblioteket som Vederlag for udført Arbejde .....	-	1000,00
Indtægter ved Udlaanet .....	-	2028,10
Andre Indtægter .....	-	24,00
		<hr/>
	Kr.	45385,20

## Udgifter.

Lønnings- og Pensionsudgifter .....	Kr.	19703,75
Bogkøb, Tidsskrifter og Aviser.....	-	7048,13
Bogindbinding .....	-	2824,67
Husleje, Afgifter og Forsikringer .....	-	7696,85
Belysning og Brændsel .....	-	2125,30
Portnerløn og Rengøringsmidler .....	-	2736,02
Inventar og Reparation .....	-	876,70
Kontorartikler, Tryksager og Telefon ...	-	1032,06
Porto og Fragt .....	-	824,90
Andre Udgifter.....	-	504,08
Kassebeholdning til næste Aar .....	-	12,74
		<hr/>
	Kr.	45385,20

Slagelse, den 17. April 1941.

B. Favrholdt.

Regnskabet er revideret og fundet i Orden.

Slagelse, den 26. April 1941.

A. Olsen.

Otto Jensen.

# Slagelse Børnebibliotek.

Regnskab for Aaret fra 1. April 1940 til 31. Marts 1941.

## Indtægter.

Kassebeholdning fra 1939/40 .....	Kr.	255,38
Tilskud fra Slagelse Kommune .....	-	4100,00
— - Staten .....	-	2274,00
— - Sorø Amts Skolefond .....	-	220,00
Bogerstatninger .....	-	8,20
		<hr/>
	Kr.	6857,58

## Udgifter.

Løn til Børnebibliotekaren .....	Kr.	3250,00
Bogkøb .....	-	1042,54
Bogbind .....	-	1686,70
Husleje og Afgifter.....	-	611,22
Kontorhold og Tryksager.....	-	142,85
Porto .....	-	5,85
Andre Udgifter .....	-	101,25
Kassebeholdning til næste Aar.....	-	17,17
		<hr/>
	Kr.	6857,58

Slagelse Børnebibliotek, den 2. April 1941.

*Anna Lauridsen.*

Foranstaaende Regnskab er gennemgaaet og sammenholdt med Bilagene, uden at der derved er fundet noget at bemærke.

Slagelse, den 4. April 1941.

*A. Olsen.*

*B. Favrholdt.*

## Slagelse kommunale højere Almenskole

er en fuldstændig højere Almenskole i Overensstemmelse med Almenskoleloven af 24. April 1903. Den bestaar af en Mellemskole med 4 eetaarige Klasser, der fortsættes i en eetaarig Realklasse og i et Gymnasium med 3 eetaarige Klasser. Den forbereder til Mellemskoleeksamen, Realeksamen og matematisk-naturvidenskabelig og nysproglig Studentereksamen.

*Optagelsesbetingelser:* Skolen optager Elever fra Slagelse Købstad-Kommune og, for saa vidt Pladsen tillader det, ogsaa Elever fra andre Kommuner.

I 1. Mellemskoleklasse optages Elever i 11 Aars- Alderen efter en Optagelsesprøve, der til Forudsætning har mindst 4 Aars Skolegang i en Folkeskole eller tilsvarende Undervisning. Elever fra Kommunens Grundskoler, som af Overlæreren ved den Skole, hvorfra de kommer, skønnes skikkede til at gennemgaa Mellemskolen med et godt Resultat, og som ved det nye Skoleaars Begyndelse er fyldt 11 Aar, kan dog med Rektors Godkendelse fritages for Prøven.

Forældrene maa afgive skriftlig Forsikring om, at det er deres Hensigt at lade Eleven gennemgaa hele Mellemskolen.

I I Gymnasielasse optages (med eller uden Optagelsesprøve efter Skolens nærmere Bestemmelse) Elever, der med tilfredsstillende Resultat har bestaaet Mellemskole-, Real- eller Præliminæreksamen. For Præliminarister, som søger Optagelse, er nogen ekstra Undervisning i Svensk og Kemi paakrævet. Til Optagelse paa den nysproglige Linie kræves tillige For kundskaber i Latin.

*Skolepenge og Eksamensgebyrer:* Børn, der er hjemmehørende i Slagelse Kommune, gaar frit i Mellemskolen og Realklassen. I Gymnasiet betaler saadanne Elever 3, 5, 8, 12 eller 16 Kr. om Maaneden i Forhold til Hjemmets skattepligtige Indkomst. I Mellemskolen og Realklassen har indenbysboende Elever Friboeger. De er ansvarlige over for Skolen for disse og maa erstatte dem, dersom de beskadiger eller bortkaster dem.

Elever fra andre Kommuner betaler i Mellemskolen 12, i Realklassen og Gymnasiet 16 Kr. om Maanedn. For saadanne Elever har Sparekassen oprettet 4 Fripladser i Mellemskolen og Realklassen, 2 i Gymnasiet. Desuden kan Byraadet bevilge saadanne Elever hel eller delvis Friplads efter Ansøgning i hvert enkelt Tilfælde.

Eksamensgebyrer, der betales af alle Elever, der indstilles til Eksamen, maa være indbetalt senest den 31. Marts. — Gebyret andrager:

	Indenbysboende Elever	Udenbysboende Elever
Studentereksamen .....	15 Kr.	30 Kr.
Realeksamen .....	10 Kr.	20 Kr.
Mellemskoleeksamen .....	5 Kr.	10 Kr.

#### Forældreraadets Medlemmer:

Hr. Landinspektør H. K. Nielsen (Formand),  
Hr. Bankbogholder Johs. Andersen,  
Hr. Kredslæge J. Fog.

Paa Forældreraadets Foranledning har der i Skoleaarets Løb været arrangeret følgende Forældresammenkomster: 1) Den 27. September 1940 afholdtes et Forældremøde for Forældre til Eleverne i 1. Mellemskoleklasse. Rektor *Sv. Bruun* holdt et Foredrag om Arbejdet i Mellemskolen, der efterfulgtes af nogen Diskussion. Mødet var i øvrigt præget af Rektor Bruuns forestaaende Afsked med Skolen. Forældreraadets Formand udtalte Forældrenes Tak til Rektoren for hans udmærkede Ledelse af Slagelse h. Almenskole gennem de 4 Aar siden Rektor A. G. Andersens Død. 2) Søndag den 24. November 1940 forevistes Skolen for „de nye Forældre m. fl.“, der har Børn i I G og 1. M. Der forevistes Gymnastik, Sløjd og Haandarbejde m. m., og der blev talt af den konst. Rektor, Adjunkt *Buchreitz*. 3) Mandag den 5. Maj 1941 holdt Almenskolens nye Rektor, *Christian Nielsen*, et Foredrag for Forældre kredsen: „Betragtninger over den højere Almenskolens Midler og Maal“. Mødet var besøgt af op imod 200 Mennesker.

Foruden ved Tilrettelæggelsen af disse Møder har Forældreraadet ogsaa bistaaet Skolen ved at organisere en mindre økonomisk Støtte til en Elev.

## Slagelse kommunale højere Almenskoles Legat af 1935.

Arbejdet for at indsamle en Legatkapital til Støtte for Slagelse-Studerende i deres videre Studier paa-begyndtes den 24. Oktober 1935.

Legatets Regnskab for Kalenderaaret 1940 ser i Uddrag saaledes ud.

### *Indtægter:*

Kassebeholdning pr. 1. Januar 1940 .....	1 717,81
Bidrag fra Banken for Slagelse og Omegn	300,00
— Sparek. for Slagelse og Omegn	200,00
— Korsør Byraad .....	200,00
— Skelskør Byraad .....	100,00
— private .....	247,50
Renteindtægter .....	580,41
Diverse .....	0,48
	Ialt ... 3 345,72

### *Udgifter:*

Udbetalte Legatportioner .....	1 225,00
Indkøb af Obligationer, nom. 1000 Kr.....	810,00
Diverse Udgifter .....	10,12
Kassebeholdning .....	1 300,60
	Ialt ... 3 345,72

### *Legatets Formue pr. 1. Januar 1940:*

Obligationer i Østifternes Kreditforening...	12 000,00
Bankbogsindestaaende .....	1 277,88
Indestaaende paa Postgiro .....	22,72
	Ialt ... 13 300,60

De udbetalte Legatportioner tildeltes følgende:

Torben Knudsen, Jonstrup Seminarium, 300 Kr.,  
Niels Rudolf Hansen, Jonstrup Seminarium, 300 Kr.,  
Jørgen Brogaard, København, 325 Kr.,  
(Rektor Andersens Mindelegat)  
Erik Eliassen, København, 300 Kr.

Følgende private har i Aarets Løb ydet Bidrag til Legatfonden:

d'Herrer Konstruktør Asbjørn Andreasen, Rektor Sv. Bruun, Repræsentant Chr. O. Christensen, Bryggeriarbejder Sigvald Hansen, Lektor A. Ibsen, Købmand Jensen, Frederikslund, Lærer N. P. Larsen, Tømrerm. Rs. Madsen, Planteskoleejer Axel Mathiesen, Korsør, Kobbetsmedem. K. V. Micheelsen, Handelsrejsende Carl Schmidh og Forpagter A. Secher.

Legatregnskabet er velvilligst revideret af statsaut. Revisor N. J. Buhl.

Legatets Bestyrelse bestaar for Tiden af: Rektor Christian Nielsen (født Formand), Skatteraadformand A. Berg (valgt af Byraadet), Kredslæge J. Fog (valgt af Forældreraadet), Lektor E. Clausen, Sekretær, og Adjunkt Georg Buchreitz (begge valgt af Lærerraadet). Kommunebogholder Zierau har elskværdigst paataget sig Hvervet som Legatets Kasserer uden Sæde i Bestyrelsen.

### Stipendier og Legater:

*Sorø Amts Skoleraad* stiller aarligt indtil 500 Kr. til Raadighed som Stipendier til Deltagelse i Gymnasieundervisning for Elever ved denne Skole, hjemmehørende i Skoleraadskredsen.

*Sparekassen for Slagelse og Omegn* uddeler aarligt 2 Boglegater à 100 Kr. til indenbysboende Elever i Gymnasiet.

### Lærerkollegiet.

Rektor, cand. theol. et mag. *Christian Nielsen*:

Hi: 1. Ma, 1. Mb ..... 4 Timer

Lektor, cand. mag. *A. Ibsen*:

Eng: III Gs, 4. Mb

Tysk: III Gs, R, 4. Ma, 3. Mb

Oldtidskundskab: III G, II G, I G ..... 27 Timer

Lektor, cand. mag. *K. M. A. Brudsig*:

Fys: III Gm, II Gm, I Gm, I Gs

Mat: II Gm ..... 26 Timer

Lektor *E. Clausen*:

Fys: 4. Ma, 4. Mb, 1. Mb

Mat: II Gs, I Gs., R, 3. Ma, 1. Mb ..... 27 Timer

Adjunkt, cand. mag. *C. Staun:*

Geo: R, 4. Mb  
 Nat: 4. Mb  
 Nfg: III Gs, III Gm, II Gs, II Gm, 1 Gm  
 Fys: 3. Ma, 2. Mb, 2. Ma ..... 26 Timer

Adjunkt, cand. mag. *Hans Skov:*

Da: I G  
 Ty: II Gs, II Gm, I Gs, I Gm, 3. Ma  
 Lat: III Gs, II Gs ..... 27 Timer

Adjunkt, cand. mag. *A. Veng Christensen:*

Eng: I Gs, I Gm, 3. Mb, 2. Ma, 1. Mb  
 Fransk: III G, I G  
 (Inspektion ved Sammensang) ..... 27 Timer

Adjunkt, cand. mag. *Georg Buchreitz (Inspektor):*

Dansk: III G, R  
 Hist: III G, II G, R, 4. Mb, 3. Ma, 3. Mb, 2. Mb 25 Timer

Adjunkt, cand. mag. *Frits Haase:*

Fransk: II G, R  
 Sang: hele Skolen ..... 27 Timer

Adjunkt, cand. mag. *H. E. Thomsen:*

Fys: R, 3. Mb  
 Mat: III Gm, I Gm  
 Gymn: III G, II G, I G, R, 3. Mab ..... 27 Timer

Adjunkt paa Prøve, cand. th. et cand. mag. *K. Viderö:*

Rel: III G, II G, I G, R, 4. Ma, 4. Mb, 2. Mb,  
 1. Ma  
 Da: II G, 4. Ma, 4. Mb, 2. Mb ..... 26 Timer

Adjunkt paa Prøve, cand. mag., Frk. *A. M. Støtt:*

Eng: 1. Ma  
 Ty: 2. Ma  
 Mat: 1. Ma  
 Gymn: 3. Mab, R—I G, II—III G ..... 27 Timer

Timelærer, cand. mag. *Erik Nørgaard:*

Rel: 3. Ma, 2. Ma  
 Da: 1. Mb  
 Lat: I Gs, 4. Mab  
 Hist: I G, 4. Ma, 2. Ma  
 Skr: 3. Mb, 2. Ma, 1. Ma, 1. Mb ..... 27 Timer

Lærerinde, Fru *Fr. Liliendahl:*

Rel: 1. Mb  
 Geo: 4. Ma, 3. Ma, 3. Mb, 2. Ma, 2. Mb  
 kv. Hdg: hele Mellemskolen  
 Gymn: 4. Mab, 2. Mab, 1. Mab ..... 30 Timer



Lærer *Th. Lauridsen*:

Nat: R, 4. Ma, 3. Ma, 3. Mb, 2. Ma, 2. Mb,  
1. Ma, 1. Mb

Da: 3. Ma, 2. Ma, 1. Ma ..... 30 Timer

Lærer *A. V. Juul*:

Fysik: 1. Ma

Mat: 4. Ma, 4. Mb, 3. Mb, 2. Ma, 2. Mb..... 30 Timer

Lærerinde, Frk. *Karen Gam*:

Rel: 3. Mb

Da: 3. Mb

Eng: 4. Ma, 3. Ma, 2. Mb

Ty: 4. Mb, 2. Mb

Geo: 1. Ma, 1. Mb

Skr: 4. Ma, 4. Mb ..... 30 Timer

Lærer *H. Eskildsen*:

Tegn: hele Mellemkolen

Skr: 3. Ma, 2. Mb

Sløjd: hele Mellemkolen

Gymn: 4. Mab, 2. Mab, 1. Mab ..... 30 Timer

Ved Afslutningen af Skoleaaret 1939/40 tog Lektor *Jordan* sin Afsked.

Den 1. August 1940 ansattes Timelærer, cand. theol. et cand. mag. *K. Viderø* som Adjunkt paa Prøve.

Den 10. Oktober udnævntes cand. mag. *E. Nør-gaard* til Timelærer fra 1. August at regne.

Den 16. Oktober afskedigedes ved kgl. Resolution Rektor *Sv. Bruun* efter Ansøgning i Naade fra den 31. Oktober.

Den 18. Oktober udnævntes Adjunkt *E. Clausen* til Lektor fra den 1. August at regne.

Den 24. Oktober udnævntes cand. mag., Frk. *A. M. Støtt* til Adjunkt paa Prøve fra 1. August at regne.

Den 6. Februar 1941 udnævntes iflg. kgl. Resolution Lektor *Christian Nielsen*, Haslev Gymnasium, til Rektor for denne Skole fra 1. Marts 1941 at regne.

Den 25. Februar fik Adjunkt *H. Thomsen* fast An-sættelse fra 1. Januar 1941 at regne.

Den 1. Novbr. 1940 konstitueredes Adjunkt *Georg Buchreitz* som Skolens Rektor, en Funktion, der varede til 1. Marts 1941.

De ved Rektor *Sv. Bruuns* Forflyttelse ledigblevne Timer besørgetes fra 1. November 1940 af Lektor *Ibsen* (II Gs Engelsk), Adjunkt *Veng Christensen* (R i Engelsk), Adjunkt *Haase* (II Gm i Engelsk), Lærer

*Eskildsen* (1. Mb i Historie), cand. mag. *Nørgaard* (1. Ma i Historie). Denne Ordning opretholdtes ved Byraadets Beslutning og Undervisningsinspektørens Godkendelse til Sommerferien, idet dog Rektor *Christian Nielsen* den 1. Marts 1941 overtog de to 1. Mellem-skoleklasser i Historie.

### Inspektion.

Undervisningen er i Aarets Løb blevet tilset af Magister *Gunnar Heerup* (Sang) den 6. November, af Lektor *K. V. Olsen* (Engelsk) den 16. November og af Lektor *Eriksen* (Fysik) den 16. April.

### Afgangsprøverne i 1940.

Beskikkede som Censorer af Undervisningsministeriet var:

**Studentereksamen, skriftlig:** Rektor Paludan-Müller, Rektor Galster, Lektor Bredsdorff, Lektor Ingemann Ottesen, Undervisningsinspektør, Dr. phil. Højberg Christensen, Lektor C. Østergaard, Lektor C. C. Andersen, Lektor Jakob Jensen. **Mundtlig:** Adjunkt Nordahl Svendsen, Lektor Berthelsen, Lektor Willy Nielsen, Lektor Brøndsted, Lektor E. Rønnau, Lektor, Frk. E. Hansen, Lektor P. Holt, Lektor Gemzøe.

**Realeksamen, skriftlig:** Lærer Grønlund, Rektor Clausen, Skolebestyrer Haagerup, Rektor Dietrich Petersen, Inspektør Jepsen, Lektor H. C. Sørensen. **Mundtlig:** Lektor Jakob Jensen.

**Mellemskoleeksamen, skriftlig:** Rektor Lauritsen, Rektor Pihl. **Mundtlig:** Lektor Brøndsted.

**Som indbudte af Skolen censurerede:** Overlærer Hærup, Fru Alf. Brudsig, Lærer E. Meldorf, Korsør, Lærer Fr. Jacobsen, Overlærer Henriksen, Lærer Henriksen, Korsør, Lærer Höpfner, Lærer Knudsen, Korsør, Lærerinde, Fru Clara Dyhr, Lærer Baark, Lærer Fr. Andersen og Lærer K. Aa. Rosborg.

Resultatet af Afgangsprøverne i 1940 var som følger:

Til *Studentereksamen, nysproglig*, indstillede sig 11 Elcver, der bestod saaledes:

Jørgen Brogaard .....	7,19 = mg+
Magda Fog .....	6,55 = mg÷
Else Gudrun Jensen .....	6,02 = mg÷

Gudrun Toft Jensen .....	5,86 = g+
Erik Knudsen .....	6,54 = mg÷
Torben Knudsen .....	7,17 = mg+
Otto Lind .....	6,54 = mg÷
Kirsten Madsen .....	6,60 = mg÷
Vera Mathiesen .....	5,75 = g+
Inge Møller .....	6,98 = mg
Birgit Steenstrup .....	6,82 = mg

Til *Studentereksamen, matematisk-naturvidenskabelig*, indstillede sig 9 Elever, der bestod saaledes:

Kirsten Børrild .....	6,83 = mg
Lars Morten Dael.....	6,30 = mg÷
Erik Eliassen .....	6,93 = mg
Niels Rudolf Hansen .....	7,03 = mg
Bent Jørgensen .....	5,55 = g+
Karen E. Helweg Nielsen .....	6,52 = mg÷
Eva Olsen .....	6,11 = mg÷
Arne Osholm .....	5,38 = g+
Vibeke Rasmussen .....	6,21 = mg÷

Til *Realeksamen* indstillede sig 18 Elever, der bestod saaledes:

Inger Kirstine Andersen .....	6,37 = mg÷
Hans Jørgen Andersen .....	6,44 = mg÷
Jørgen Asmussen .....	6,63 = mg÷
Inge Marie Bagge .....	7,03 = mg
Birgit Frandsen .....	6,87 = mg
Tove Herbst-Jensen .....	6,61 = mg÷
Erling Kragh .....	6,16 = mg÷
Agnes Larsen.....	7,40 = mg+
Annelise Larsen .....	6,40 = mg÷
Eva Larsen .....	7,31 = mg+
Jørgen Erik Madsen.....	6,01 = mg÷
Kaj Morning .....	6,15 = mg÷
Kjeld Normann .....	6,92 = mg
Ebba Daugaard Pedersen .....	6,04 = mg÷
Anny Petersen .....	6,14 = mg÷
John Rath .....	6,85 = mg
Claus Schmidth .....	6,43 = mg÷
Poul Steenstrup .....	6,79 = mg

Af Realisterne overførtes 2 til I G, medens de øvrige forlod Skolen.

Til *Mellemskoleeksamen* indstilledes 53 Elever, der alle bestod. Af disse Elever opflyttedes 4 i I Gs, 3 i I Gm, 20 i Realklassen, medens 2 gik 4. M om, og 24 forlod Skolen. Sidstnævnte var:

Fra 4. Ma:

Bent Andersen  
 Bodil Andersen  
 Grethe Carlsen  
 Jørgen Hansen  
 Jytte Jacobsen  
 Sven Lund Johansson  
 Jørgen Mathiesen  
 Aksel Schmidt Müller  
 Bodil Kofoed Nielsen  
 Edith Nielsen  
 Kai Hjortkjær Nielsen  
 Lise Søhuus

Fra 4. Mb:

Poul Amossen Christiansen  
 Sven Duer  
 Kai Zoffmann Hansen  
 Arnt Hansen  
 Birgit Hillers  
 Peer Holm  
 Grethe Jørgensen  
 Elin Lundgren  
 Jytte Lundgren  
 Ejler Nørgaard  
 Emmy Pedersen  
 Jørgen Stampe

**Aarsprøverne i 1940.**

Ved Aarsprøverne 1940 medvirkede foruden Skolens Lærerkollegium: Konsulent A. Thruë-Møller, Fru Alf Brudsig, Ingeniør I. Steenstrup, Fru Ellen Bruun, Ingeniør Korskjær, Provst Holmgaard, Gross. E. Lisborg, Fru Gudrun Buchreitz, Handelsskoleforstander H. Rasmussen, Fru M. Refslund Nielsen, Kredslæge J. Fog og Fru Ingeborg Nielsen.

## Af Skolens Dagbog.

1940. 22/6. Dimissionsfest.

9/8. Det nye Skoleaar begyndte.

17/8. Lektor Jordan var til Stede ved Morgensangen og tog Afsked med Eleverne. — Lektor Jordan har i 39 Aar tjent denne Skole. Hans Virke har været præget af en Dygtighed, Samvittighedsfuldhed og Kærlighed, der aldrig har svigtet. Skolen paaskønner i højeste Grad hans humane Indsats i Undervisningens og Opdragelsens Tjeneste.

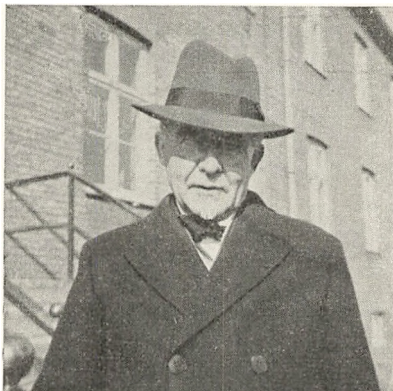

(fot.: Tut Dyhr).

Lektor Jordan.

24/8. Da der paa Grund af Forholdene ikke kunde afholdes sædvanlig Skoleudflugt, tog hver Klasse paa Tur med deres Klasselærer. Turene var alle vellykkede.

25/9 talte Rektor til Eleverne om Kong Christian X og hans Stilling i det danske Folk.

25/9. Københavns Skoledirektion ansatte Rektor Sv. Bruun som Rektor ved Sortedams Gymnasium.

16/10. Rektor Bruun afskediges i Naade fra Embedet som Rektor for Slagelse højere Almenskole. Rektor Sv. Bruuns Arbejde har været baaret af faglig Dygtighed, pædagogisk Indsigt og Gentlemansfærd. Hans Navn vil — trods den korte Tid, han virkede her — blive staaende i Almenskolens Historie.

31/10 konstitueredes Adjunkt Georg Buchreitz fra 1/11 indtil videre som Rektor ved Skolen. Samme



(fot.: Tut Dyhr).

Rektor Sv. Bruun.

Dag samledes Elever og Lærere til en Afskedsfest for Rektor Bruun, hvor ogsaa Forældreraadets Formand og „de gamle Lærere“ var kommet til Stede. Rektor talte om Skolen som „de glade Smils Boplads“. Dette Smil var Danskernes bedste Vaaben. Han ønskede for Skolen, at den maatte udvikle sig i det Spor, som han havde villet lede den i, lige langt fra den personlighedsdræbende Strenghedens Disciplin og fra Lovløshedens Kaos. Adjunkt Buchreitz takkede for Rektors forstaaende Loyalitet imod Skolens Aand, ligesom andre takkede for Rektors Indsats og Færd.

2/11 oprettedes blandt Eleverne en Afdeling af „Foreningen til Dyrenes Beskyttelse“. Den har over 100 Medlemmer blandt Eleverne og ledes af Adjunkt Staun.

1941. 18/1—19/1 foretog Gymnasieklasserne den aarlige Ekskursion til København. III G paahørte en Sag i Ø. Landsret, II G besaa Kunstmuseets danske Afdeling og Bellahøjskolens Stjerne-kammer, og I G besøgte Mineralogisk Museum og Nationalmuseets to første Afdelinger. Desuden var alle Klasserne paa Studiebilletter i det kgl. Teater, hvor de saa „Spærkassen“ og „Trolldmandens Lærling“. Turen lededes af Adjunkt Veng Christensen med Bistand af Adjunkterne Haase, Thomsen, Viderø og cand. mag. Nørgaard.

1/2 fejredes 25-Aarsdagen for Lærerinde, Fru Liliendahls faste Ansættelse ved Skolen. Efter en lille Festlighed i Forhallen fejredes Fru Liliendahl af Lærerkollegiet ved en Sammenkomst paa Lærerværelset. Der blev overrakt smukke Gaver fra Skolemyndighederne og Kollegerne.

17/2 afholdtes Skolefest paa „Casino“. Nogle af Skolens Musikvenner fremførte Bourrée af Halvorsen: Suite ancienne, hvorefter II G opførte Holberg: Den pantsatte Bondedreng, efter Instruktion af Adjunkt Veng Christensen. Denne Del af Festen overværedes af 754 Tilskuere. Efter Kaffen blev der danset og opført en morsom Sketch af III G's Elever. Adjunkt Thomsen og Lærer Eskildsen havde henholdsvis malet Dekoration og forestaaet det praktiske Arrangement.

1/3 ved Morgensangen bød den kst. Rektor, Adj. Buchreitz, Rektor Christian Nielsen Velkommen og bragte Hilsen og gode Ønsker fra Skolemyndigheder og Forældreraad. Derefter holdt Adjunkt Buchreitz en Tale, hvori han karakteriserede denne Skoles Elevers særlige Præg: En vis Formløshed, som dog dybest set var Udtryk for Frejdighed og Tillid. „Der er god Bund i vore Elever, selv om det ofte skjules godt.“ Adj. B. var sikker paa, at Eleverne vilde give den nye Rektor en god Modtagelse, og at Lærerkollegiet vilde gøre ligesaa. Intet Medlem af Kollegiet er skuffet over ikke selv at blive Rektor, da ingen af os har søgt Embedet, og heri ligger en stor Værdi. Med en Tak for Velvilje i Konstitutionstiden henvendtes en Appel til Eleverne om at vise Tjenersind over for Skole og Fædreland og om at drage Næring af Fædrearven fra Hedenold til vore Dage. — „Vi øser af den dybe Brønd“ blev sunget.

Herefter takkede Rektor for Modtagelsen og mindedes sine to Forgængere i Embedet, Rektor A. G. Andersen, hvem han omtalte som en Ildsjæl, der ofrede sig helt i Skolen og for Skolen, og Rektor Bruun med den fremragende Dygtighed og det redelige Sind. — Dernæst talte Rektor om Skolens Maal, der ikke blot var at give solide Kundskaber og Færdigheder, men ikke mindst dette at lære Eleverne at leve Livet ret i Forhold til andre. I Omtalen af Fællesskabets Værdier nævnedes de fire Samfund, Eleverne tilhører:

- 1) *Hjemmet* med alt, hvad det normalt rummer af godt og kærligt midt i en kold Verden,
- 2) *Skolen*, som skulde gøre skicket til at blive gode Borgere i
- 3) *det danske Folkesamfund*, som netop nu saa stærkt er vaagnet til Bevidsthed om sin Egenart, og
- 4) *den kristne Kirke*, som Børnene er døbt ind i efter Forældrenes Ønske, hvorfor en Folkets Skole ikke maa forsømme disse Børns kristelige Oplæring og Opdragelse.

Til sidst bragte Rektor en direkte og personlig Hilsen fra Hs. Majestæt Kongen til alle Skolens Elever, en Hilsen, der blev besvaret med et nifoldigt Leve for Majestæten, og Adjunkt Veng Christensens Kongesang blev afsunget. — Skolen gav fri Kl. 12.

22/3—23/3. Under Ledelse af Adjunkt Buchreitz og med Bistand af Lektorerne Clausen og Ibsen foretoges Tur til København med Realklassen. Om Formiddagen besaa Kunstmuseet, om Eftermiddagen „Politiken“'s Hus. Om Aftenen var alle i kgl. Teater („Svanesøen“ og „Sylfiden“).

### Eleverne.

Elevtallet pr. 1. Marts 1941 udgjorde 313, der fordelte sig, som følger:

III Gs .....	4	Drenge,	5	Piger, ialt	9	El.
III Gm .....	15	—	2	—	17	-
II Gs.....	4	—	9	—	13	-
II Gm .....	10	—	4	—	14	-
I Gs .....	2	—	6	—	8	-
I Gm.....	7	—	2	—	9	-
Gymnasiet ialt.....	42	—	28	—	70	-
R .....	12	—	10	—	22	-
4. Ma .....	13	—	15	—	28	-
4. Mb .....	16	—	14	—	30	-
3. Ma .....	11	—	9	—	20	-
3. Mb .....	14	—	7	—	21	-
2. Ma .....	16	—	16	—	32	-
2. Mb .....	13	—	19	—	32	-
1. Ma .....	13	—	16	—	29	-
1. Mb .....	19	—	10	—	29	-
Mellemskolen ialt...	115	—	106	—	221	-
Hele Skolen.....	169	—	144	—	313	-



*Indmeldt* i Aarets Løb er: 1 Dreng i R, 2 Dreng i 3. M, 1 Pige 3. M, 1 Pige i 2. M, 1 Dreng i 1. M og 1 Pige i 1. M. *Udmeldt* i Aarets Løb er: 2 Dreng af 1 Gm, 1 Dreng af R, 1 Pige af R, 1 Dreng af 4. M, 1 Pige af 3. M, 1 Dreng af 2. M, 1 Pige af 2. M og 1 Pige af 1. M.

**Eleverne i Afgangsklasserne er ved  
Eksamensterminen 1941:**

III Gs:

Henny Dyhr	Børge Nordbo
Inger Hansen	Anny Petersen
Birte Jacobsen	August Petersen
Bent Engelhardt Jensen	Erik Bertram Petersen
Liisa Knudsen	

III Gm:

Mogens Elvensø	Frede Morell Jensen
Stig Favrholt	Preben Kolind
Erik Frandsen	Eivin Madsen
Erik Ninn Hansen	Ole Olsen
Grete Dauw Hansen	Jørgen Kyed Petersen
Inge Barchager Hansen	Knud Rasmussen
Knud Christen Hansen	Jacob Schmidth
Bent Hermann	Arne Sejr
Bendt Hjorth Jensen	

R:

Erik Bjerregaard	Ada Larsen
Hans Boserup	Inge Marie Larsen
Anni Birte Christensen	Teddy Lauridsen
Jørgen Clausen	Frank Midtgaard
Emmy Ertmann	Birgit Nielsen
Kurt Espenhain	Erland Nielsen
Gurli Horney	Ruth Nielsen
Hugo Ibsen	Ellen Olsen
Anne-Lise Jensen	Kai Arne Pedersen
Kurt Johansen	Elis Wulff Petersen
Preben Juul Kjær	Tove Rasmussen

4. Ma:

Esther Andersen	Ole Elbrønd
Knud Andersen	Inga Frederiksen
Erik Bruun	Alfred Hansen
Inger-Lise Christensen	Birthe Hansen

Irene Hansen	Anne Lundgren
Otto Stein Hansen	Kirsten Mehlsen
Vita Hansen	Inger Micheelsen
Bent Harling	Kirsten Morning
Kaj Hemmingsen	Lili Nielsen
Bodil Justesen	Poul-Werner Olsen
Gorm Korskjær	Annelise Preiler
Hartvig Larsen	Jørgen Sejr
Vibeke Larsen	Lars Timmermann
Herluf Lumby	Kirsten Weirup

## 4. Mb:

Henning Andersen	Jørgen Madsen
Jørgen Andreassen	Inge Marcussen
Søren Brogaard	Arne Nielsen
Niels Chr. Christensen	Elith Claudius Nielsen
Aase Finnich	Lilli Nielsen
Vera Hald	Preben Refslund Nielsen
Emma Hansen	Arne Pedersen
Ole Hansen	Kay Qwist
Tove Hansen	Henny Rasmussen
Poul Erik Jacobsen	Tove Holst Rasmussen
Keld Jensen	Sven Rath
Bodil Larsen	Eva Steenstrup
Solveig Larsen	Sigmund Trzeciak
Tove Jackson Larsen	Helmuth Wilhelmsen
Else Madsen	Birgitte Winther

**Maaned- og Terminskarakterer.**

I Mellemskolen og Realklassen sendes der for Fremtiden Karakterer hjem omkring 1. Oktober, i November, i Februar, i Marts og omkring 1. Maj. I Gymnasiet sendes der Karakterer hjem i Oktober, i November og i Marts. For Afgangsklassernes Vedkommende er Karaktererne i November og i Marts Terminskarakterer. Tillige hjemsendes i alle Klasser Aars- og Eksamenskarakterer ved Skoleaarets Slutning. Foruden Karakterer hjemsendes der ogsaa Vidnesbyrd i December, og ved de øvrige Hjemsendelser af Karakterer skriver den enkelte Faglærer, naar han finder det fornødent, et forklarende Vidnesbyrd tilligemed Karakteren.

Karakterbøgerne maa afleveres i underskrevet Stand en Uge efter, at de er hjemsendt. Forældrene opfordres til, dersom Karakterbogen giver Anledning til Overvejelser, at søge Rektor for at drøfte Spørgsmaalene med ham.

### Konfirmationsforberedelse.

Det anbefales indtrængende Forældrene at lade deres Børn gaa til Konfirmationsforberedelse i Slutningen af 3. M og Begyndelsen af 4. M (Efteraarskonfirmation). Der vil da kunne tages Hensyn ved Skemalægningen, saa at Fraværelsen skader mindst muligt.

### Gaver.

I Aarets Løb er modtaget følgende Gaver: *Slagelse Kulkompagni*: en Serie Kulprøver, *Antvorskov Teglværk*: flere Typer af Molersten, *Direktør Boldt*, „Casino“: Kopi af Bayeux-Tapetet (nu anbragt i Skolens Forhal), *Adjunkt Haase*: 5 Dybtryksbilleder, *Bogtrykkerlauget* gennem *Undervisningsministeriet*: en Bog om Bogtrykkerkunstens Historie, *Rektor Sv. Bruun*: en Grammofonplade, *Grosserer P. Brøste*, København: Prøver af Bjergsalt, *Adjunkt K. Viderø*: en Marmor-Medaillon forestillende Niels W. Gade, *Konstruktør Villy Jensen*: Lystryk af Tegning til Skolens Ombygning i 1927—28, *Almenskolens Festudvalg*: en Del Noder, *Sorø Amtstidendes Trykkeri*: Program, Sange, Billetter til Skolefesten den 17. Februar, *Rektor Christian Nielsen*: nogle Bøger, *Adjunkt Georg Buchreitz*: en Bog.

## Fagenes Timetal har i Aar været følgende:

	III Gm	III Gs	II Gm	II Gs	I Gm	I Gs	R	4. M	3. M	2. M	1. M
Religion .....	1	1	1	1	1	1	1	1	1	2	2
Dansk .....	4	4	4	4	4	4	4	4	5	4	5
Engelsk .....		4	1	4	2	5	4	3	3	3	6
Tysk .....		5	2	5	1	4	4	4	4	5	
Fransk .....	4	4	4	4	4	4	4				
Latin .....		3		4		4		4			
Oldtidsk. ....	1	1	1	1	1	1					
Historie .....	4	4	3	3	3	3	2	2	2	2	2
Geografi .....							2	2	2	2	2
Naturhist. ....							2	2	2	2	2
Naturfag .....	4	4	2	2	2						
Fysik .....	6		6		6	2	2	2	2	2	2
Mat. ....	6		6	2	6	2	5	6	6	5	5
Skrivning .....								1*	1	1	1
Tegning .....								1*	1	1	2
Hdg. (Sløjd) ...								2*	2	2	2
Gymnastik .....	4	4	4	4	4	4	4	4	3	3	3
Sang .....	2	2	2	2	2	2	2	2	2	2	2
Ialt ...	36	36	36	36	36	36	36	36	36	36	36

\* Skrivning, Tegning, Haandgøring eller Sløjd i 4. M er for Elever, der ikke læser Latin.

## Læste Pensa og Eksamensopgivelser.

I R og 4. M opgives til Eksamen de Afsnit, som ikke anføres i Parentes.

## Religion:

1. Ma+b: I. H. Hertz: Bibelhistorie f. Mlsk. (Det gl. Testamente). 10 Salmer.

2. Ma+b: I. H. Hertz: Bibelhistorie f. Mlsk. (Det nye Testamente). 10 Salmer.

3. Ma+b: Efter Bibelhistorien og Testamentet er læst Apostlenes Gerninger. Nogle Salmer.

4. Ma+b: (A. E. Thomsen: Kirkehistorie (Oldtiden). Evangeliernes Tilblivelse. Nogle Salmer.)

R: (A. E. Thomsen: Kirkehistorie (Kirken i Midaldaleren. Reformationen).)

I G: A. E. Thomsen: Kirkehistorie: Kirken i Midaldaleren. Reformationen.

II G: Efter Pullichs Religionshistorie: Primitiv Religion, jødisk Religion, græsk Religion. Grundtvigs religiøse Udvikling.

III G: Efter Pullichs Religionshistorie: Nordisk, jødisk og græsk Religion.

### Dansk:

1. Ma+b: Hansen & Heltoft: Dansk Læsebog I. Lange: Nye Øvelser til dansk Analyse. Smith & Lange: Skriftlig Dansk.

2. Ma+b: Hansen & Heltoft: Dansk Læsebog II. Analyse og skriftlig Dansk efter Smith & Lange. Genfortælling, Referat og Diktat.

3. Ma: Hansen & Heltoft: Dansk Læsebog III (Udvalg). P. Christensen: Svensk Læsebog (25 S.). Hertz: Sparekassen. O. Lange: Dansk Analyse og Tegnsætning. Grammatik og Analyse. Genfortælling og Stil.

3. Mb: Hansen & Heltoft: Dansk Læsebog III (Udvalg). P. Christensen: Svensk Læsebog (35 S.). Jeppe paa Bjerget. O. Lange: Dansk Analyse og Tegnsætning. Grammatik og Analyse. Genfortælling og Stil.

4. Ma+b: Hertz: Sparekassen. Hansen og Heltoft: Dansk Læsebog IV, S. 2—19, (19—26), (35—39), (44—61), 62—71, 100—126, 126—128, (129—133), 321—327. Blicher: Røverstuen. P. Christensen: Svensk Læsebog (1938), S. 14—18, 18—26, (28—36), 48—56, (56—64), 65—67, 80—85, (85—87). (Grammatik, Analyse, Genfortælling og Stil.)

R: Hertz: Svend Dyrings Hus, I. P. Jacobsen: Mogens, Fru Fønss. Hansen & Heltoft: Dansk Læsebog V (1933), S. 20—24, 58—79, 83, 88—92, 118—160, 169—171, 212—222. (Stil. Grammatik og Analyse efter Diktat.)

I G: Chr. Winther: Hjortens Flugt. Falkenstjerne: Haandbog i dansk Literatur I—II: Bjarkemaaleet. Saxo: Gunlaug Ormstunges Saga. Folkeviser og Digte i Folkevisestil. Poul Møller: Digte, Af „Lægdsgaarden“, Af „En dansk Students Eventyr“. Blicher: Landsbydeggen, Hosekræmmeren. H. C. Andersen: Kejserefs nye Klæder, Nattergalen, Den grimme Ælling. Enkelte Afsnit af Norrild: Dansk Litteraturhistorie. Oxenvad: Vort Sprog I, S. 1—64, med Opgaver. Rehling & Hasselberg: Svenske Forfattere (Udvalg).

II G: Falkenstjerne: Haandbog (Udvalg). Georg Christensen: Litteraturhistorie i Tilslutning til Litteraturprøverne. Chr. Winther: Hjortens Flugt. Hertz: Sparekassen. Blicher: En Landsbydegns Dagbog. Oxenvad: Vort Sprog I—II (—Dialekter). Rehling & Hasselberg: Svenske Forfattere (Udvalg).

III G: Georg Christensen: Kortfattet Litteraturhistorie. Falkenstjerne: Haandbog II og III (Resten af Pensum). Rehling & Hasselberg: Svenske Forfattere (Udvalg). Oxenvad: Vort Sprog I—II med tilhørende Grammfonplader. Bang: Ved Vejen, Ibsen: Gengangere, Blicher: Landsbydegnen. *Til Eksamen opgives*: Wessel: Kjærlighed uden Strømper, Blicher: Landsbydegnen, Ibsen: Gengangere, Falkenstjerne: Haandbog i dansk Literatur (4. Udgave) I: S. 2—5, 19—22, 137—138, 151—155, 171—172, 177—181, 189—191, 193—195, 202m—205n, 231, 252—254, 259—261, 267—268, 329—331. II: S. 2, 14m—15m, 40—44, 126—128, 140—144, 154—157m, 199—203. III: S. 15—16, 19—26, 40—42, 118—121, 123m—124ø, 131—132, 133m—133n, 217—218, 235—243, 319—320, 327. Litteraturhistorie efter Georg Christensen: Kortfattet Litteraturhistorie. Modersmålskundskab efter E. Oxenvad: Vort Sprog.

### Engelsk:

1. Ma+b: O. Friis-Hansen & Chr. Nielsen: Engelsk f. Mlsk. I med tilhørende Øvelseshæfte.

2. Ma+b: O. Friis-Hansen & Chr. Nielsen: Engelsk f. Mlsk. II med tilhørende Øvelseshæfte.

3. Ma+b: O. Friis-Hansen & Chr. Nielsen: Engelsk f. Mlsk. III med tilhørende Øvelseshæfte.

4. Ma: O. Friis-Hansen & Chr. Nielsen: Engelsk f. Mlsk. IV, Stk. (1—2), 3, (4—5), 7, 8, 10—13, 15, (17), 18, (24—26), 28—30, (31).

4. Mb: O. Friis-Hansen & Chr. Nielsen: Engelsk f. Mlsk. IV, Stk. (2—3), 4, 7, 8, 10, (11, 12), 13, 15, 17, 18, (21), 22, 30.

R: Otto Jespersen: Engelske Læsestykker, S. 85—90, 107—127, 128m—142, 144m—151, 154—173, (62—65, 21—30, 151—154).

I Gs: Bruun & Helweg-Møller: Engelske Lydskrifttekster. Bruun: Modern English Plays and Dialogues.

Priestley: English Journey (Udvalg). Helweg-Møller: Modern Prose II (100 S.). Kindt-Jensen: Engelske Stiløvelser f. R. og I G. Brahde: Engelsk Grammatik.

I Gm: Stevenson: Treasure Island. English Science Reader, S. 7—27, 46—54 (2 ugtl. Timer).

II Gs: Priestley: English Journey (Udvalg. Afsnittene The Potteries og To the End er læst laboratoriemæssigt.). Dickens Reader, S. 3—88. Østerberg: English Poems (Udvalg). Kindt-Jensen: Stiløvelser for Gymnasiets øverste Klasser.

II Gm: English Science Reader, S. 54—114 (1 ugtl. Time).

III Gs: Østerberg: Poems (Udvalg). G. og Sv. Bruun: The Historical Reader, S. 71—125, 154—164. A. Hansen: Litteraturhistorie. Kindt-Jensen: Stiløvelser f. Gymnasiets øverste Klasser. Brahde: Engelsk Grammatik. *Til Eksamen opgives*: Østerberg: Poems (5. Udgave): S. 73—88, 115—125. Historical Reader: S. 97—123. Dickens Reader: S. 68—88. Strife: S. 92—115.

## Tysk:

2. Ma+b: K. Wiggers Smith, E. Hasselriis og F. Mogensen: Tysk I m. tilhørende Øvebog.

3. Ma+b: Ingerslev & Vibæk: Tysk I, S. 133 og Bogen ud. Tysk II: S. 1—90.

4. Ma+b: Ingerslev & Vibæk: Tysk II (4. Udg.): (S. 101—124), 124—159. (Carl Gad: Tysk Læsning f. Mlsk. 3 og 4).

R: Ingerslev & Vibæk: Tysk III (3. Udg.): S. (1—5), 5—26, (34—40), 54—79, 103—116.

I Gs: Gad & Moe: Tysk Stiløvelse for Gymnasiet (Stk. 1—35, 101—120) med Grammatik efter Gad: Kortfattet tysk Grammatik. Moe: Tysk Novelledigtning. Sigtryggsson: Deutsche Kultur- und Charakterbilder (Udvalg).

I Gm: Moe: Tysk Novelledigtning (1 ugtl. Time).

II Gs: Gad: Kortfattet tysk Grammatik. Gad & Moe: Tysk Stiløvelse for Gymnasiet (Stk. 36—65, 121—135). Sigtryggsson: Deutsche Kultur- und Charakterbilder (Udvalg). Keller: Das Fähnlein der sieben Aufrechten. Gad: 100 deutsche Gedichte (Lessing, Goethe, Schiller o. a.). Arndt: Deutsche Literatur-

geschichte, S. 33—50, 53—58. Schiller: Kabale und Liebe I.

II Gm: Moe: Tysk Novelledigtning Nr. 10 og 12. Moe & Bork: Tysk faglig Læsning Nr. 2—5, 9. Mann: Buddenbrooks (Udv. ved Hans Winkler). (2 ugentlige Timer).

III Gs: Sigtryggsson: Kultur- og Charakterbilder (Udvalg). Lessing: Nathan der Weise I—III. Højberg Christensen og Sigtryggsson: Goetheauswahl. Gad: 100 deutsche Gedichte. Gad & Moe: Tysk Stiløvelse f. Gymn., Stk. 66—90, 136—150. Gad: Kortf. tysk Grammatik. Arndt: Deutsche Literaturgeschichte. *Til Eksamen opgives*: Nathan der Weise III (÷ 1. Auftritt). Kabale und Liebe II, Goethe-Auswahl, S. 35—45, 86—90, 113 (Und sie eilten . . .)—117, 147—154. Digte: Adler und Taube, Der Sanger, Prometheus, Grenzen der Menschheit, Das Göttliche, Die Kraniche des Ibykus. Mozart auf der Reise nach Prag: Im Frühling 1770 — in die kastalischen Fluten tauchet. Sigtryggsson: Nr. 10, 12.

### Fransk:

R: Nielsen & Hoffmann: Fransk Begynderbog (10. Udg.): S. 55—81, 94—104.

I G: A. Laugesen: Fransk Begynderbog. N. Chr. Nielsen: Fransk Skolegrammatik.

II G: C. F. Jung: Fransk Læsebog. Tage Brüel: Moderne franske Skribenter IV, Historikere II. N. Chr. Nielsen: Fransk Skolegrammatik.

III G: Vildrac: Le Pèlerin og Michel Auclair. Schousgaard og Secher Marcussen: Écrivains de notre temps. N. Chr. Nielsen: Fransk Skolegrammatik.

### Latin:

4. Ma+b: Kr. Mikkelsen: Latinsk Læsebog (10. Udg.), S. 1—37.

I Gs: Cæsar: De bello Gallico: I. V. Vald. Nielsen: Latinsk Grammatik.

II Gs: Cicero: IV. Bog af Talen mod Verres. Ciceros og Plinius's Breve. Vald. Nielsen: Latinsk Grammatik.



III Gs: Sallust: Catilina. Repetition af Eksamen-  
pensum. *Til Eksamen opgives*: Cæsar IV. Cicero: In  
Cat. III. Sallust: 31<sub>5</sub>-ud.

### Oldtidskundskab:

I G: Udvalgte Stykker af Iliaden og Odysseen  
(Østergaard). Mythologi og Sagn (Holten Bechtols-  
heim). Litteraturhistorie (Vald. Nielsen).

II G: Antigone. Medeia. Kunsthistorie (Bundgaard  
og Luckenbach). Mythologi og Sagn. Litteraturhistorie.

III G: Herodot (Hude). Apologien. Sokrates i  
Fængsel og Sokrates' Død. Kunsthistorie. Mythologi  
og Sagn. Litteraturhistorie. *Til Eksamen opgives*:  
Iliaden I. Odysseen V, VI. Herodot 12—40. Platon:  
Forsvarstalen. Medeia.

### Historie:

1. Ma+b: Buchreitz & Rosing: Historie I (—Svend  
Estridsøn og hans Sønner).

2. Ma+b: Buchreitz & Rosing: Historie I (Mun-  
kene—Bogen ud). Besøg i St. Peders Kirke, paa  
Trelleborg og en Byvandring.

3. Ma+b: Buchreitz & Rosing: Historie II (—1848).

4. Ma+b: Buchreitz & Rosing: Historie II, S. 164  
—322 (323—338).

R: Theill: Verdenskrigen (5. Opl.). Munch: Min-  
dre Samfundslære (1936), S. 5—19, 32—36, 38—44,  
52—54, 57—63. Ludvig Schmidt: Frankrigs, Tysk-  
lands og Englands Historie fra 1860 (4. Udg.).

I G: P. Munch & Th. A. Müller: Verdenshistorie  
I—II. Ilsøe: Nordens Historie (til Unionstiden) med  
Benyttelse af: Andrup, Ilsøe, Nørlund: Danmarks Hi-  
storie i Billeder. Plesner: Middelalderlige Historieskri-  
vere. Ekskursion og Rapport.

II G: P. Munch & Th. A. Müller: Verdenshistorie  
III—IV (—1848). Ilsøe: Nordens Historie (—1848)  
med Benyttelse af: Andrup, Ilsøe, Nørlund: Danmarks  
Historie i Billeder. Th. A. Müller: Frederik den Store.  
Ekskursion. Rapport.

III G: P. Munch & Th. A. Müller: Verdenshistorie  
IV A—B (1815—1938). Ilsøe: Nordens Historie (1814  
—1940). P. Munch: Samfundslære. Jakob Petersen:

Folketingsvalgene i Sønderjylland efter Sprogforeningens Aarsskrift 1939. Enkelte Billeder efter Andrup, Ilsø og Nørlund: Danmarks Historie i Billeder. I øvrigt Billeder efter Munchs Bøger. Ekskursion. *Til Eksamen opgives*: Ilsø: Nordens Historie, 1814—ud. Munch: Verdenhistorie III og IV indtil 1815. Munch: Samfundskundskab (15. Opl.), S. 1—115 (med Forbigaaelse af „Undervisning og Oplysning“). Sprogforeningens Aarsberetning 1939 (Jakob Petersens Afhandling). Billedhæftet: Nr. 251, 256, 257, 271, 274, 278, 279, 280, 290, 305, 306, 308, 309, 310, 320, 321. Billederne i Munch IV A, S. 5, 14, 33.

### Geografi:

1. Ma+b: C. C. Christensen: Geografi f. Mlsk. I (til Alperne).
  2. Ma+b: C. C. Christensen: Geografi I (Alperne—ud), II (Afrika).
  3. Ma+b: C. C. Christensen: Geografi II (Asien, Australien, Amerika).
  4. Ma+b: C. C. Christensen: Geografi II (Jorden som Himmellegeme, Havene, Nordamerika, Sydamerika, Danmark, Norge, Sverrig, Finland).
- R: P. Andersen & M. Vahl: Erhvervsgeografi. Af Afsnittet om Metaller opgives kun: Sølv, Guld, Jern, Kobber. (÷ Dyrisk Produktion, Textilplanter, Olieplanter.)

### Naturhistorie:

1. Ma+b: Stockmarr & Bøving-Petersen: Zoologi I (Pattedyr, Spurvefugle, Klatrefugle). Balslev & Simonsen: Botanik I. Plantebestemmelser efter Rasmussen & Simonsen: Lille Flora.
2. Ma+b: Stockmarr & Bøving-Petersen: Zoologi I (Fugle, Krybdyr, Padder, Fisk). Balslev & Simonsen: Botanik II. Plantebestemmelser efter Lille Flora.
3. Ma+b: Stockmarr & Bøving Petersen: Zoologi II (Leddyr, Orme). Balslev & Simonsen: Botanik III. Plantebestemmelser efter Lille Flora. Rasmussen & Simonsen: Organisk Kemi f. Mlsk.
4. Ma+b: Stockmarr & Bøving-Petersen: Zoologi II (fra Snegle—ud) (÷ Sanser, Lunger, Blodomløb).

Balslev & Simonsen: Botanik IV (Repetitionshæfte). Plantebestemmelser efter Lille Flora. 25 pressede Planter. Mundtlige Meddelelser om Sundhedslæren i Tilknnytning til Zoologien. (Kemi er i 3. M læst efter Rasmussen & Simonsen: Organ. Kemi f. Mlsk.). Ekskursioner.

R: P. L. Jørgensen & N. P. Andersen: Biologi, S. 1—64, (65—66), 66—98, (99—118).

### Naturfag i Gymnasiet:

I Gm: Andersen & Vahl: Geologi f. Gymn. Andersen & Vahl: Klima og Plantebælter. Ekskursion.

II Gs: Vahl & Hatt: Geografisk Lærebog, herunder indbefattet elementær Astronomi. Ekskursion. *Til Eksamen opgives*: Andersen & Vahl: Geografi f. Gymnasiets sproglige Linier (÷ Afsnittene: Jordens geologiske Historie, Oversigt over Verdensdelene, Undergrundsdannelserne, Racer). Eriksen: Fysik og Kemi f. det sproglige Gymnasium.

II Gm: Vahl & Andersen: Klima og Plantebælter. Samme: Erhvervsgeografi. Ekskursioner. *Til Eksamen opgives*: Andersen & Vahl: Geologi f. Gymn. (÷ Afsnittene: Vulkaner, Bevægelser i Jordskorpen, Jordskælv, Jordens Form, Jordens Indre, Bornholms Geologi). Samme: Klima og Plantebælter (÷ Afsnittene: De tempererede og polare Zoner). Samme: Erhvervsgeografi (÷ Afsnittene: Dyriske Produkter, Metaller, dog Jern).

III Gs: Jessen og Schönning: Biologi. Krogh: Fysiologi. *Til Eksamen opgives*: Jessen og Schönning: Biologi f. Gymn. (÷ Afsnittet: Palæontologi). Krogh: Fysiologi f. Gymn. (÷ Afsnittene: Nerver og Synsanser).

III Gm: Krogh: Fysiologi f. Gymn. Jessen og Schönning: Biologi. *Til Eksamen opgives*: Jessen og Schönning: Biologi f. Gymn. (÷ Afsnittet: Palæontologi). Krogh: Fysiologi f. Gymn. (÷ Afsnittene: Kredsløbet og Blodet, Næringsstoffernes Nedbrydning, Aandedrættet).

### Fysik:

1. Ma+b: Rasmussen & Simonsen: Fysik f. Mlsk. I (Mekanik I, Varme). Rasmussen & Simonsen: Øvelser i Naturlære I.

2. Ma+b: Rasmussen & Simonsen: Fysik I (Magnetisme, Elektricitet). Rasmussen & Simonsen: Uorganisk Kemi (1. Afsnit). Rasmussen & Simonsen: Øvelser i Naturlære I.

3. Ma: Rasmussen & Simonsen: Fysik II til Lys. Rasmussen & Simonsen: Uorganisk Kemi (Baser, Syrer, Salte). Øvelser i Naturlære II.

3. Mb: Rasmussen & Simonsen: Fysik II (8. Udg.) (Mekanik II, Lys). Rasmussen & Simonsen: Uorganisk Kemi (Baser, Syrer, Salte, Kalk). Rasmussen & Simonsen: Øvelser i Naturlære II.

4. Ma+b: Rasmussen & Simonsen: Fysik II, § 44—84, (85—89), 90—95. Rasmussen & Simonsen: Uorganisk Kemi: Baser, Syrer, Salte, Kalk (Resten af Bogen).

R: Rasmussen & Simonsen: Varmelære f. R. (1. Udg.) (÷ Dampmaskiner og Dampmaskiner). Fischer & Simonsen: Elektricitetslære f. R (—trefaset Vekslestrøm) (÷ Øvelse 20, Joules Lov). Samme: Øvelser til Elektricitetslæren.

I Gs: Eriksen: Fysik og Kemi f. det sproglige Gymn.

I Gm: Sundorph (ved L. Christiansen): Varmelære Samme: Lyslære. Eriksen: Orientering paa Stjernehimlen. Jul. Petersen: Kemi (—Kvælstofgruppen).

II Gm: Jul Petersen: Kemi (Kvælstofgruppen—Metallerne). Sundorph: Lyslære (fra Linser). Sundorph: Mekanik.

III Gm: a) Sundorph: Elektricitet. Eriksen og Pedersen: Astronomi.

b) Kemi: Jul. Petersen: Kemi f. Gymn. (fra Metalernes Kemi). *Til Eksamen opgives:* a) af Mekanik: Gnidning, Bevægelsesprincipper, c-g-s-Systemet, Bevægelsesmængde og Energi, Bevægelse under Paa-virkning af en konstant Kraft. Centralbevægelse, Cirkelbevægelse, Den almindelige Tiltrækning, Tyngden paa Jorden og i Einsteins Kasse. Udvidelse ved Opvarmning, Luftarternes Tilstandsligning. Fug-tighedsmaaling. Kinetisk Teori. Luftarters Fortætning. Elektrolyse, Ohms Lov med Anvendelser, Magnetisme, Elektrostatik, Elektromagnetisme, Induktion, Elektrisk Energi (ogsaa elektrostatisk), Elektriske Maaleenheder. Stjernehimlens Udseende og tilsyne-ladende Bevægelse, Solens Maanens og Planeter-nes tilsyneladende og virkelige Bevægelser, Jordens

Form og Størrelse. Tids- og Stedsbestemmelser. Følgende Øvelser: 1) Boyle-Mariottes Lov, 2) Luftarters Normalvægtfylde, 3) Iltens Normalvægtfylde og relative Vægtfylde, 4) Det fysiske Pendul, 5) Lydens Hastighed i Glas og  $\text{CO}_2$ , 6) Lydens Hastighed i atm. Luft, 7) Messings Varmefylde, Kalorimetrets Vandværdi, 8) Petroleums Varmefylde ved Termoflaske, 9) Isens Smeltevarme, 10) Vandets Fordampningsvarme, 11) Lysets Brydning i Prismer, Hovedstillingen, 12) Modstandsmaaling ved Wheatstones Bro, 13) Specifik Modstand og Temperaturkoefficient for Kobber og Konstantan, 14) Elementers indre Modstand, 15) E. M. K. ved Kompensation.

b) Valensbegrebet. Elektrolytisk Dissociation, Neutralisationsvarme, Massevirkning. Le Chatelier, Temperaturrens Indflydelse paa den kemiske Proces. Oploselighedsprodukt. Metalloiderne: Cl, S, N. Metallerne: Ca, Ba, Pb, Mg, Zn, Al, Fe, Cu, Hg.

### Regning og Matematik:

1.  $\text{Ma}+\text{b}$ : Pihl & Ring: Regnebog I. Pihl: Geometriske Øvelser I.

2.  $\text{Ma}+\text{b}$ : Pihl & Ring: Regnebog II. Pihl: Geometriske Øvelser II (—§ 33).

3.  $\text{Ma}+\text{b}$ : Pihl & Ring: Regnebog III. Pihl: Geometriske Øvelser II (—Areal).

4.  $\text{Ma}+\text{b}$ : Pihl & Ring: Regnebog IV, §§ 1—7. Pihl: Geometriske Øvelser II (Arealer—ud) (÷ § 61, samt Øvelserne X og XI, Side 57). Pihl & Ring: Regnebog IV, Aritmetik, §§ 8—12, (§ 13), §§ 14—15. (Eksamensopgaver efter Marcussen & Thøgersens Opgavesamling.)

R: Pihl & Ring: Aritmetik og Regning for Realklassen, §§ 2—14 (÷ Potens, irrationale Ligninger). (Erlangs 4-cifrede Logaritmetavle B.)

I Gs: Poul Mogensen: Mindre Lærebog i Matematik for Gymnasiets sproglige Linier, §§ 1—5, 7—12, 14—16, 20—23.

I Gm: Juul & Rønnau: Matematik I (÷ Punktsystemer og Vektorer). Ca. 450 Opgaver.

II Gs: Det anordnede Pensum i alt væsentligt efter Torsting: Matematik for det sproglige Gymnasium. Til Eksamen opgives: §§ 2—7 (÷ Rod), 9, 12.

II Gm: Juul & Rønnau: Matematik II — Analytisk Geometri.

III Gm: Juul & Rønnau: Matematik II (fra Parabelen), Matematik III. *Til Eksamen opgives: Kgl. Anordning 9/3 1935 B. Punkt: 5, 6, 7, 8, 11, 12, 18, 19, 26, 27, 28, 29, 30, 31, 34, 36, 37.*

### Sang:

Msks.: Een- og flerstemmige Sange efter Ejner Mortensen & Axel Olesen: Den nye Sangbog og Højskolesangbogen. En Del Kanons og dikterede Sange, samt Sange paa fremmede Sprog. Hørelære efter Gunnar Heerup: Hørelære.

R—I—III G: Eenstemmige Sange efter Ejner Mortensen & Axel Olesen: Den nye Sangbog og Højskolesangbogen, samt Kanons og en Del dikterede Sange paa fremmede Sprog. Flerstemmige Sange efter Gymnasiesangbogen ved Hakon Andersen & Finn Höfding. Musikteori og -historie efter Sigrid Rasmussen: Kortfattet Musikhistorie, med Demonstrationer paa Klaver og Grammofon.

R—I G: Musikteori: Skalaer, Intervaller, Tonarter, Kvintcirklen, Taktarter, nogen Formlære, samt Gennemgang af Orkesterinstrumenter.

II G: Musikhistorie: Oldtidsmusik, Gregoriansk Sang, Den ældste flerstemmige Sang, Palestrinatiden, Instrumentalformer før og hos Wienerklassikerne.

III G: Musikhistorie: Wienerklassikerne, Romantikken.

### Skrivning:

- 1.—3. M: Efter Herman Larsens System.
4. M: Skrivning efter H. C. Pedersen & Ernst Thomsens Skrivebog, Hæfte 9.

### Tegning:

1. M: Plantegning, Bogstavtegning, lettere Rummodeller (Blade, Frugter, Blomster etc.).
2. M: Tegning efter Rummodeller, fortrinsvis paa Grundlag af cylindriske Figurer, Bogstavtegning, „Plakater“.
3. M: Rummodeller — Cylinder og Prisme —, Bogstavtegning.

4. M: Som 3. M + en enkelt Tegning i Enkeltperspektiv.

Tegningerne er farvelagt med Vandfarve eller Pastelkridt. Skyggelægning ved Vandfarve (Fordrivning), Blyant eller Farvekridt.

#### Sløjd (System Askov):

1. M: Afmaaling, Længdesavning, Vinkling, Smal- og Bredfladehøvling, Snitning, Filing, Tværsavning, Fasing, Boring, Stikboring, Stregmaalsridsning, Rundhøvling, Skraasavning, Skraahøvling.

2. M: Forrige Aars Pensum udvidet med Krum-savning, Bugthøvling, Stødning, Lodstikning, Sømning, Dykning.

3. M: Som 1. og 2. M plus indadgaaende Buesnitning og Bugthøvling og Korsfældning.

4. M: Undervisningen udvidet med Rundtapning, Limning, Fugning og lette Øvelser i Tapning, Indskydning og Sinkning.

#### Haandgerning:

1. M: Strikket 1 Par Ankelsokker. Syet 1 Pudevaar med Hulsøm og hæklet Mellemværk.

Forskellige smaa strikkede eller hækledede Ekstraarbejder.

2. M: Indøvelse af Strømpestopning. Klippet og syet en Gymnastikdragt, bestaaende af Kittel og Benklæder. Et Lommetørklæde med Hulsøm eller hæklet Blonde. 1 Hagesmæk eller Serviet i Mønsterstriking. Ekstraarbejder med Hulsømme og Korssting.

3 M: Klippet og syet 1 Par Shorts og en Bluse. Strikket en Sweater. Indøvelse af Lapning. 1 Bakkeserviet med Korssting.

4. M: Klippet og syet en Strandkjole med Bolerotrøje. 1 Barnepudevaar eller en Lommetørklædemappe med Hvidsøm.

#### Gymnastik:

*Pigerne:* Rytmiske Øvelser til Dels med Musikledsagelse. Bevægelsesgymnastik, lettere Hæv- og Springøvelser samt en Del Øvelser paa Ligevægtsbom. For-

skellige Boldlege. I Efteraaret: Rundbold og Langbold. — Paa Grund af Varmerestriktionerne maatte Gymnastikundervisningen ophøre ved Juleferiens Begyndelse.

*Drengene:* I Efteraaret: fri Idræt, nogle Klasser tilige Fodbold. Efter Efteraarsferien: indendørs Gymnastik, indtil Varmerestriktionerne standsede denne Undervisning ved Juletid.

I Tilknytning til Idrætsundervisningen har der været Lejlighed for Eleverne til at faa Undervisning i fri Idræt paa Byens Stadion.

### Bogliste for næste Skoleaar.

Ved Køb af brugte Bøger bør man agte paa, at ældre Udgaver ofte er forældede. *Man bør ikke skrive Navn i en Bog, før den er godkendt paa Skolen.* Eleverne bør ikke skille sig af med nogen Bog, som er brugt i en lavere Klasse, før de af Skolen har faaet at vide, at der ikke mere vil blive Brug for den. Titlerne paa enkelte Bøger vil først kunne meddeles i det nye Skoleaar. Hvis Ordbog skal anskaffes, maa Aftale herom først træffes med paagældende Faglærer.

1. Ma+b: Hertz: Bibelhistorie f. Mlsk. Salmebog. Hansen & Heltoft: Dansk Læsebog f. Mlsk. I. Smith & Lange: Skriftlig Dansk Nr. 22. Lange: Nye Øvelser til dansk Analyse og Tegnsætning. Ludvigsen: Dansk Skoleordbog. Friis-Hansen & Chr. Nielsen: Engelsk f. Mlsk. I m. tilh. Øvelseshæfte. Buchreitz & Rosing: Historie f. Mlsk. I. C. C. Christensen: Geografi f. Mlsk. I. Bøving-Petersen: Zoologi f. Mlsk. I. Balslev & Simonsen: Botanik f. Mlsk. I. Rasmussen & Simonsen: Lille Flora. Lærebog i Fysik efter senere Meddelelse. Pihl & Ring: Regnebog f. Mlsk. I. (5. Udg.). Pihl: Geometriske Øvelser I. Højskolesangbogen.

2. Ma+b: Hertz: Bibelhistorie. Det ny Testament. Salmebog. Hansen & Heltoft: Læsebog II. Smith & Lange: Skriftlig Dansk Nr. 23. Lange: Nye Øvelser til dansk Analyse og Tegnsætning. Ludvigsen: Skoleordbog. Friis-Hansen & Chr. Nielsen: Engelsk f. Mlsk. II m. tilh. Øvelseshæfte. K. Wiggens Smith, E. Hassel-



riis og I. Mogensen: Tysk I m. tilh. Øvebog. Buchreitz & Rosing: Historie f. Mlsk. I. C. C. Christensen: Geografi I og II. Christensen & Krogsgaard: Atlas. Stockmarr & Bøving-Petersen: Zoologi I. Balslev & Simonsen: Botanik II. Rasmussen & Simonsen: Lille Flora. Rasmussen & Kristensen: Fysik f. Mlsk. I. Rasmussen & Simonsen: Opgaver i Naturlære I. Samme: Uorganisk Kemi f. Mlsk. Pihl & Ring: Regnebog II (5. Udg.). Pihl: Geometriske Øvelser II. Tegnebestik. Højskolesangbogen.

3. Ma+b: Hertz: Bibelhistorie. Det ny Testament. Salmebog. Hansen & Heltoft: Læsebog III. Smith & Lange: Skriftlig Dansk Nr. 24. Lange: Nye Øvelser til dansk Analyse og Tegnsætning. Ludvigsen: Skoleordbog. Et Litteraturværk efter nærmere Meddelelse. Svensk Læsebog efter mundtlig Meddelelse. Friis-Hansen & Chr. Nielsen: Engelsk f. Mlsk. III m. tilh. Øvelseshæfte. K. Wiggers Smith, E. Hasselriis og I. Mogensen: Tysk II m. tilh. Øvebog. Buchreitz & Rosing: Historie f. Mlsk. II. C. C. Christensen: Geografi II. Christensen & Krogsgaard: Atlas. Stockmarr & Bøving-Petersen: Zoologi II. Balslev & Simonsen: Botanik III. Rasmussen & Simonsen: Lille Flora. Rasmussen & Kristensen: Fysik II. Rasmussen & Simonsen: Opgaver i Naturlære II. Samme: Uorganisk Kemi. Pihl & Ring: Regnebog III (sidste Udg.). Pihl: Geometriske Øvelser II. Tegnebestik.

4. Ma+b: A. E. Thomsen: Kirkehistorie. Det ny Testament. Salmebog. Hansen & Heltoft: Læsebog IV. Smith & Lange: Skriftlig Dansk Nr. 24. Ludvigsen: Skoleordbog. P. Christensen: Svensk Læsebog. Lange: Nye Øvelser til dansk Analyse og Tegnsætning. Et Litteraturværk efter senere Meddelelse. Friis-Hansen & Chr. Nielsen: Engelsk f. Mlsk. IV m. tilh. Øvelseshæfte. Ingerslev & Vibæk: Tysk II m. tilh. Øvelseshæfte. Vibæk: Tysk Sproglære. Buchreitz & Rosing: Historie f. Mlsk. II. C. C. Christensen: Geografi II. Christensen & Krogsgaard: Atlas. Stockmarr & Bøving-Petersen: Zoologi II. Balslev & Simonsen: Botanik IV. Samme: Repetitions-hæfte i Botanik. Rasmussen & Simonsen: Lille Flora. Rasmussen & Kristensen: Fysik II. Rasmussen & Simonsen: Opgaver i Natur-

lære II. Samme: Uorganisk Kemi. Pihl & Ring: Regnebog IV (sidste Udg.). Pihl & Rasinussen: Geometriske Øvelser II. Marcussen & Thøgersen: Opgaver fra Mellemskoleeksamen. Tegnebestik.

Latinlæsende Elever desuden: Kr. Mikkelsen: Latinsk Læsebog.

R: A. E. Thomsen: Kirkehistorie. Det ny Testament. Salmebog. Hansen & Heltoft: Læsebog V. Lange: Øvelsesstykker til dansk Analyse. Ludvigsen: Skoleordbog. Ingerslev & Vibæk: Tysk III. Vibæk: Tysk Sproglære. Friis-Hansen & Chr. Nielsen: Engelsk for Realklassen (med samme: Kort grammatisk Oversigt til Engelsk for Mellemskolen). Chr. Jørgensen: Engelske Stiløvelser. Nielsen & Hoffmann: Fransk Begynderbog. Clausen & Gabrielsen: Danmark 1864—1940. V. S. Lauritsen: Samfundslære for Realklassen. Vahl & Andersen: Erhvervsgeografi. Christensen & Krosgaard: Atlas. Jørgensen og Andersen: Biologi f. R. Rasmussen & Simonsen: Lille Flora. Samme: Varmelære f. R. Fischer & Simonsen: Elektricitetslære f. R. Samme: Øvelser til Elektricitetslæren. C. C. Andersen & J. Damgaard Sørensen: Regning og Aritmetik f. R. Tegnebestik. Erlang: 4-cifret Logaritmetavle B. Marcussen & Thøgersen: Opgaver for Realklassen.

I G: *Alle Elever*: A. E. Thomsen: Kirkehistorie. Rehling & Hasselberg: Svenske Forfattere (med Ordliste). Falkenstjerne: Haandbog i dansk Literatur I—III (sidste Udg.). Sv. Norrild: Dansk Litteraturhistorie. Oxenvad: Vort Sprog I—II. Litteraturværker efter senere Meddelelse. A. Laugesen: Fransk Begynderbog. N. Chr. Nielsen: Fransk Skolegrammatik. P. Munch & Th. A. Müller: Verdenshistorie I—II. Ilsøe: Nordens Historie. Andrup, Ilsøe & Nørlund: Danmarks Historie i Billeder. Plesner: Middelalderlige Historie-skrivere. Iliaden og Odysseen (Østergaard). Holten Bechtolsheim: Græsk Mytologi og Græske Sagn (kun sidste Udg. kan anvendes). Vald. Nielsen: Græsk Litteraturhistorie. Luckenbach: Kunst und Geschichte I. A. Kragelund: Græske Kunstværker. Sigrid Rasmussen: Kortfattet Musikhistorie. Gymnasiesangbogen (3. Udg.). Højskolesangbogen.

I Gs: Modern English Plays and Dialogues (Eng. Forfattere f. Gymn. 1). Modern Prose II (Eng. Forf. f. Gymn. 12). Bruun & Helweg-Møller: Engelske Lydskrifttekster. Ehlern-Møller & Rosenmeier: A Contemporary Reader. Kindt-Jensen: Engelske Stiløvelser f. Realklassen og I Gymnasieklasse. Brahde: Engelsk Grammatik med Øvelser. Gad & Moe: Tysk Stiløvelse f. Gymn. (med Ordliste). Gad: Kortfattet tysk Grammatik. Moe: Tysk Novelledigtning. Heine: Die Harzreise (ved Gjerløff. Kun sidste Udgave kan benyttes). Sigtryggsson: Deutsche Kultur- und Charakterbilder (3. Udg.). Gad: 100 deutsche Gedichte. L. Høeg: Cæsar og andre Forfattere. Karl Nielsen & Per Krarup: Latinsk Læsebog for Gymnasiet. Vald. Nielsen: Latinsk Grammatik. I. K. Eriksen: Fysik og Kemi f. det spr. Gymn. Poul Mogensen: Mindre Lærebog i Matematik for Gymnasiets sproglige Linier. Erlang: 4-cifret Logaritmetavle C.

I Gm: Juul & Rønnau: Matematik I. C. C. Andersen: Matematiske Opgaver I. Erlang: 4-cifret Logaritmetavle C. Th. Sundorph: Varmelære f. Gymn. ved L. Christiansen (sidste Udg.). Samme: Lyslære f. Gymn. ved L. Christiansen (sidste Udg.). Samme: Elektricitet og Magnetisme f. Gymn. ved L. Christiansen (sidste Udg.). I. K. Eriksen: Orientering paa Stjernehimmelen. Jul. Petersen: Kemi f. Gymn. (sidste Udg.). Andersen & Vahl: Geologi f. Gymn. Vahl & Andersen: Klima og Plantebælter. Atlas. Stevenson: Treasure Island (v. Jespersen). Olsen: Science Reader. Moe: Tysk Novelledigtning.

II G: *Alle Elever*: Falkenstjerne: Haandbog i dansk Litteratur I—III (sidste Udg.) med Kommentar. Norrild: Dansk Litteraturhistorie. Rehling & Hasselberg: Svenske Forfattere (m. Ordliste). Oxenvad: Vort Sprog I—II. Litteraturværker efter senere Meddelelse. Jung: Fransk Læsebog. Tage Brüel: Moderne franske Skribenter IV. N. Chr. Nielsen: Fransk Skolegrammatik. Sofokles: Antigone (Niels Møller). Euripides: Medeia (Thomsen). Bundgaard: Kunsthistorie. Vald. Nielsen: Græsk Litteraturhistorie. Luckenbach. Holten Bechtolsheim: Mytologi og græske Sagn. P. Munch & Th. A. Müller: Verdenshistorie I—IV. Ilsøe: Nor-

dens Historie. Andrup, Ilsøe & Nørlund: Danmarks Historie i Billeder. Th. A. Müller: Frederik den Store. Sigrid Rasmussen: Kortfattet Musikhistorie. Gymnasiebogen (3. Udgave).

II Gs: Ehlern-Møller & Rosenmeier: A Contemporary Reader. Stigaard: Dickens Reader. Østerberg: English Poems (sidste Udg.). Adolf Hansen: Engelsk Litteraturhistorie. Kindt-Jensen: Engelske Stiløvelser. Lessing: Minna von Barnhelm. Gad & Moe: Tysk Stiløvelse f. Gymn. (med Ordliste). Gad: Kortfattet tysk Grammatik. Sigtryggsson: Kultur- og Charakterbilder. Gad: 100 deutsche Gedichte. Arndt: Deutsche Literaturgeschichte. L. Høeg: Cæsar og andre Forfattere. Høeg: Ciceros Taler. Vald. Nielsen: Latinsk Grammatik. Vahl & Andersen: Geografisk Lærebog for det sproglige Gymnasium (2. Udg.; eller hvis 1. Udg., tillige Vahl & Andersen: Elementær Astronomi). Poul Mogensen: Mindre Lærebog i Matematik for Gymnasiets sproglige Linier. Erlang: 4-cifret Logaritmetavle C.

II Gm: Juul & Rønnau: Matematik II. C. C. Andersen: Matematiske Opgaver II—III. Eriksen & Pedersen: Astronomi. Sundorph: Mekanisk Fysik. K. V. Olsen: The Science Reader. Moe & Bork: Tysk faglig Læsning. Andersen & Vahl: Erhvervsgeografi.

III G: *Alle Elever*: Falkenstjerne: Haandbog I—III (sidste Udg.). Georg Christensen: Kortfattet Litteraturhistorie. Oxenvad: Vort Sprog I—II. Rehling & Hasselberg: Svenske Forfattere (med Ordliste). Litteraturværker efter senere Meddelelse. Aage Schousgaard & Vagn Secher Marcussen: Écrivains de notre temps. Vildrac: Michel Auclair, Le Pèlerin. Herodot: Historie, 3. Hæfte (Hude). Platon: Apologien (Poulsen & Cortsen). Platon: Sokrates i Fængsel og Sokrates' Død. Vald. Nielsen: Græsk Litteraturhistorie. Luckenbach. Holten Bechtolsheim: Græsk Mytologi og Græske Sagn. Munch & Müller: Verdenshistorie I—IV. P. Munch: Lærebog i Samfundskundskab f. Gymn. (sidste Udg.). P. Ilsøe: Nordens Historie. Andrup, Ilsøe & Nørlund: Danmarkshistorie i Billeder. Teksthæfte efter senere Meddelelse. Jessen & Schønning: Biologi f. Gymn. Krogh: Fysiologi f. Gymn. Sigrid

Rasmussen: Kortfattet Musikhistorie. Gymnasiesangbogen (3. Udg.).

III Gs: Adolf Hansen: Engelsk Litteraturhistorie. Højberg Christensen & Sigtryggsson: Goetheauswahl. Høeg: Cicero. Vald. Nielsen: Latinsk Grammatik.

III Gm: Juul & Rønnau: Matematik III. Samme: Matematiske Opgaver III.

---

Medde!else om de mundtlige Afgang- og Aarsprøver, der begynder den 4. Juni, samt om Dato for Sommerferiens Begyndelse og Afslutning, vil senere blive udsendt.

Slagelse, Maj 1941.

**Christian Nielsen,**  
Rektor.

De mundtlige Afgang- og Aarsprøver vil i Eksamensterminen  
Maj—Juni 1941 finde Sted efter følgende Skema:

Tid	Klasse	Fag	Eksami- nator	Censor
Onsdag d. $\frac{4}{6}$ Kl. 8:	R.:	Historie	GB.	Lærer N. P. Larsen, Slagelse.
	4. Ma.:	Engelsk	G.	VC.
	4. Mb.:	Geografi	St.	Li.
Fredag d. $\frac{6}{6}$ Kl. 8:	II Gm.:	Tysk	HS.	Lektor Nissen, Gentofte.
	R.:	Fysik	Th.	Lektor H. A. Poulsen, Gentofte.
	4. Ma.:	Matematik	Ju.	Adj. Damgaard Sørensen, Sorø.
Lørdag d. $\frac{7}{6}$ Kl. 8:	III Gs.:	Latin	HS.	Adj. Branner, Kbh.
	III Gm.:	Fysik	Br.	Lektor H. A. Poulsen, Gentofte.
	4. Mb.:	Matematik	Ju.	Adj. Damgaard Sørensen, Sorø.
Mandag d. $\frac{9}{6}$ Kl. 8:	II Gs.:	Geografi m. Naturl.	St.	Lektor P. A. Andersen. Kbh.
	II Gm.:	Fransk	H.	CN.
	R.:	Engelsk	VC.	Overlærer S. P. Jensen, Ringsted
	4. Mb.:	Fysik	Cl.	Br.
	3. Ma.:	Dansk	La.	V.
3. Mb.:	Regn. + Mat.	Ju.	Th.	
Tirsdag d. $\frac{10}{6}$ Kl. 8:	III Gs.:	Naturhistorie	St.	Lektor P. A. Andersen, Kbh.
	III Gm.:	Naturhistorie	St.	Lektor P. A. Andersen, Kbh.
	I Gs.:	Fysik	Br.	Th.
	I Gm.:	Fransk	VC.	H.
	R.:	Naturhistorie	La.	Overlærer Henriksen, Slagelse.
4. Ma.:	Latin	Nø.	CN.	
Onsdag d. $\frac{11}{6}$ Kl. 8:	II Gs.:	Fransk	H.	VC.
	II Gm.:	Kemi	Br.	Th.
	4. Mb.:	Latin	Nø.	CN.
	3. Ma.:	Geografi	Li.	Byraadss. M. Johansen, Slagelse.
	2. Ma.:	Dansk	La.	V.
	2. Mb.:	Regn. + Mat.	Ju.	Cl.
1. Ma.:	Engelsk	Stø.	G.	
Torsdag d. $\frac{12}{6}$ Kl. 8:	III Gs.:	Tysk	I.	Lektor Nissen, Gentofte.
	III Gm.:	Kemi	Br.	Lektor Borelli Møller, Herlufsh.
	I Gs.:	Historie	Nø.	CN.
	I Gm.:	Historie	Nø.	CN.
	R.:	Matematik	Cl.	Lærer H. K. Larsen, Korsør.
	4. Ma.:	Naturhistorie	La.	St.
	3. Mb.:	Engelsk	VC.	Grosserer E. Lisborg, Slagelse
1. Mb.:	Geografi	G.	Esk.	

Tid	Klasse	Fag	Eksami- nator	Censor
Fredag d. 13/6 Kl. 8:	II Gs.:	Dansk	V. CN.	
	4. Mb.:	Engelsk	I. VC.	
	3. Ma.:	Regn. + Mat.	Cl. Handelsskoleforst. H. Rasmussen, Slagelse.	
	2. Mb.:	Tysk	G. Fru Refslund Nielsen, Slagel.	
	1. Ma.:	Dansk	La. Fru Ingeborg Nielsen, Slagel.	
Lørdag d. 14/6 Kl. 8:	I Gs.:	Matematik	Cl. Th.	
	I Gm.:	Engelsk	VC. H.	
	R.:	Tysk	I. Skolebest., cand. mag. Lun Christensen, Slagelse.	
	4. Ma.:	Dansk	V. Fhv. Lektor Jordan, Slagelse.	
	3. Mb.:	Dansk	G. Provst O. Holmgaard, Slagel.	
Mandag d. 16/6 Kl. 8:	III Gm.:	Historie	Stø. Fru Refslund Nielsen, Slagel.	
	I Gs.:	Tysk	La. Ju.	
	I Gm.:	Matematik	GB. Lektor Fussing, København.	
	R.:	Fransk	HS. Stø.	
	4. Ma.:	Tysk	Th. Br.	
Tirsdag d. 17/6 Kl. 8:	III Gs.:	Historie	H. Lærer Meldorf, Korsør.	
	II Gs.:	Tysk	I. Adj. Nydahl, Lyngby.	
	II Gm.:	Matematik	La. Kredslæge Fog, Slagelse.	
	4. Mb.:	Tysk	V. G.	
	3. Mb.:	Tysk	Ju. Landinsp. H. K. Nielsen, Slagel.	
Onsdag d. 18/6 Kl. 8:	2. Ma.:	Fysik	Cl. Esk.	
	1. Ma.:	Fysik	GB. Lektor Fussing, København.	
	1. Mb.:	Regning	HS. Fru Alf Brudsig, Slagelse.	
	III Gm.:	Matematik	Br. Th.	
	I Gs.:	Dansk	G. Adj. Nydahl, Lyngby.	
Torsdag d. 19/6 Kl. 8:	I Gm.:	Dansk	I. Stø.	
	R.:	Dansk	St. Ju.	
	4. Ma.:	Geografi	Th. Adj. A. Madsen, Frederiksbe.	
	2. Mb.:	Naturhistorie	HS. V.	
	1. Ma.:	Regning	HS. V.	
Fredag d. 20/6 Kl. 8:	1. Mb.:	Dansk	GB. Lærer Schmidt-Hansen, Slagel.	
	III Gs.:	Engelsk	Li. St.	
	II Gs.:	Latin	La. Esk.	
	II Gm.:	Engelsk	Stø. Ju.	
	R.:	Geografi	Nø. Fru Ingeborg Nielsen, Slagel.	
Lørdag d. 21/6 Kl. 8:	4. Mb.:	Dansk	I. Lektor Skovgaard, København.	
	3. Ma.:	Engelsk	HS. Nø.	
	3. Mb.:	Historie	H. Lektor Skovgaard, København.	
	2. Ma.:	Geografi	St. Adj. Laursen, Haslev.	
	1. Mb.:	Dansk	V. Fhv. Lektor Jordan, Slagelse.	

De anvendte Forkortelser er: Br.: Lektor Brudsig, GB.: Adjunkt Georg Buchrei VC.: Adjunkt A. Veng Christensen, Cl.: Lektor E. Clausen, Esk.: Lærer H. Eskildsen G.: Lærerinde, Frk. Karen Gam, H.: Adjunkt Fr. Haase, I.: Lektor A. Ibsen, Ju Lærer A. V. Juul, La.: Lærer Th. Lauridsen, Li.: Lærerinde, Fru Fr. Liliendahl, CN Rektor Christian Nielsen, Nø.: Timelærer, cand. mag. Erik Nørgaard, HS.: Adjur Hans Skov, St.: Adjunkt C. Staun, Stø.: Adjunkt paa Prøve, cand. mag., Frk. A. M. Stø Th.: Adjunkt H. Thomsen, V.: Adjunkt paa Prøve, cand. theol. et cand. mag. K. Vide alle Slagelse.

**De manuelle Fag.**

I Dagene *Lørdag den 14. og Søndag den 15. Juni Kl. 15—18* er i Gymnastiksalene udstillet Elevarbejder fra Fagene: kvindeligt Haandarbejde, Sløjd, Tegning og Skrivning. Lærerinde, Fru *Clara Dyhr* censurerer Haandarbejde, Lærer *Baark Sløjd*, Lærer *Frederik Andersen* Tegning og Lærer *K. Aa. Rosborg* Skrivning for 3. og 4. Mellemskoleklasse.

**Optagelsesprøverne.**

*Mundtlig Optagelsesprøve* finder Sted *Mandag den 23. Juni Kl. 8*. Der prøves til alle Klasser.

*Skriftlig Optagelsesprøve* for Elever, der søger Optagelse i en Mellemskoleklasse, finder Sted *Onsdag den 11. Juni Kl. 8—12*.

*Anmeldelse* maa ske senest *Onsdag den 4. Juni*.

**Aarsafslutning** med Dimission finder Sted *Lørdag den 21. Juni Kl. 10*. Det nye Skoleaar begynder *Lørdag den 9. August Kl. 8*.

\*

Til at overvære de mundtlige Aarsprøver, bese Udstillingen af Elevarbejder og overvære Afslutningsfesten indbydes Elevernes Forældre og andre, der nærer Interesse for Skolens Gerning.

Slagelse, i Maj 1941.

**Christian Nielsen,**

Rektor.

---



## Vestre Skole.

Paa Vestre Skole undervistes 1. Jan. 1940	804	Børn
Indmeldt til Skolegang i 1. Klasse .....	114	—
Tilflyttet fra andre Kommuner .....	71	—
Indmeldt til Skolegang i 8. Klasse.....	27	—

Ialt undervist ... 1016 Børn

Udmeldt ved Skolepligtens Ophør.....	79	Børn
Udmeldt fra 8. Klasse .....	22	—
Overflyttet til Almenskolen.....	29	—
Flyttet til andre Kommuner.....	64	—

Paa Vestre Skole undervistes 31. Dec. 1940 822 Børn

Disse Børn var fordelt saaledes i Klasserne:

				8. Pigeklasse	27	Piger	
7. Drengekl. A	31	Dreng	7.	—	A	31	—
7. Fælleskl. B	15	—				18	—
6. — A	13	—				19	—
6. — B	16	—				19	—
6. — C	17	—				18	—
5. Drengekl. A	22	—	5.	—	A	23	—
5. Fælleskl. B	11	—				13	—
5. — C	10	—				18	—
4. — A	13	—				16	—
4. — B	15	—				12	—
4. — C	16	—				11	—
4. — D	11	—				15	—
3. — A	15	—				16	—
3. — B	18	—				13	—
3. — C	14	—				16	—
3. — D	13	—				17	—
2. — A	16	—				13	—
2. — B	16	—				12	—
2. — C	10	—				19	—
2. — D	15	—				15	—
2. — E	13	—				16	—
1. — A	15	—				17	—
1. — B	14	—				17	—
1. — C	14	—				17	—
1. — D	17	—				14	—

Ialt... 380 Dreng

442 Piger

Af de 79 udskrevne Børn gik 16 Piger og 12 Drengene over i 8. Klasse til fortsat Skolegang. Det er 35,4 % af samtlige udskrevne Børn. For hele Landet er det tilsvarende Tal 16 %.

Det gennemsnitl. Elevantal i Klasserne har i Aaret 1940 været 29,4.

Som i de foregaaende Aar har Skolen haft stor Tilgang af Børn fra andre Kommuner. Det har sin Aarsag i, at Skolen modtager Børnene fra de to Børnehjem: Sorø Amts Optagelseshjem og Sct. Hedvigssøstrenes Børnehjem. Særlig fra det sidstnævnte Børnehjem har Skolen i Aarets Løb modtaget en Del Børn, der var evakuerede fra København. Af samme Aarsag er der ogsaa stor Afgang af Børn til andre Kommuner, idet Børnene i Reglen kun opholder sig paa Børnehjemmene kort Tid.

Den store Til- og Fraflytning er selvsagt ikke af det gode. Det giver en Del Uro i Arbejdet.

### Skoledage:

I Aaret 1940 havde Eleverne paa Vestre Skole 231 Skoledage. De manglende 9 Dage skyldes Brændsels-situationen og andre ændrede Forhold, der ikke har kunnet forudses.

### Forsømmelser:

Ved Sygdom .....	11836 Dage = 6,3 %
Med lovlig Grund ...	491 — = 0,2 %
Uden lovlig Grund...	103 — = 0,05 %
Ialt ...	12430 Dage = 6,55 %

Det ret store Antal ulovlig forsømte Dage skyldes hovedsagelig 1 Elev.

### Bespisning af Skolebørn:

Bespisningen af Børnene begyndte den 1. November og sluttede 31. April. Det er en Maaned længere end sædvanlig.

Der deltog fra Begyndelsen af Perioden 360 Børn. Senere gik Tallet ned til 330. Det er i Gennemsnit 345 Børn eller 40,9 % af Skolens Børn.

Der har saaledes igen i Aar været en ret stor Stigning i det Antal Børn, der har deltaget i Bespisningen.

Bespisningen har i det store og hele formet sig som de foregaaende Aar med Middagsmad 3 Gange om Ugen og Frokost 3 Gange. Børnene leverede selv Rugbrødsmærkerne og delvis ogsaa Franskbrødsmærker og Sukkermærker.

Fru Skolebetjent Andersen har som sædvanlig staaet for Tilberedningen af Maden. Viceinspektør M. C. Pedersen og Lærerne A. Rosenholm og M. Holm har haft Tilsynet med Børnene under Spisningen.

#### Lærebiblioteket:

Fru S. Stenbæk Nielsen er Bibliotekar. Til Biblioteket er der i Aarets Løb indkøbt nye Bøger for det Beløb, Slagelse Byraad har bevilget til dette Formaal — i indeværende Finansaar Kr. 50.

#### Børnebiblioteket:

Skolens Børnebibliotek virker stadig som en Afdeling under Slagelse Børnebibliotek under Bibliotekar, Fru Lauridsens Ledelse.

Lærerinde, Fru M. Rasmussen virker som Skolens Børnebibliotekar. Arbejdet bestaar i at være Mellemlid mellem Biblioteket og Skolen og i at være raadgivende ved Bibliotekets Indkøb af Børnebøger. Ordningen virker ganske fortræffelig.

Hver af Skolens Klasser paa 4., 5., 6., 7. og 8. Klassetrin modtager sin Bogpakke fra Biblioteket. Naar Bøgerne er læst, sendes de igen til Biblioteket til Efter-syn og Soignering, før de paany sendes ud.

Skolen har i sidste Finansaar modtaget 1049 Bind.

Der har været udlaant Bøger til 430 Børn.

Der er foretaget ialt 10198 Udlaan.

Det gennemsnitlige Udlaan pr. Barn 24 Bind.

#### Skolesparekassen:

Lærer Arne Rosenholm er Leder af Skolesparekassen.

Indestaaende i Sparekassen 1. Jan. 1940	26346,13	Kr.
Indsat i Aarets Løb.....	8710,51	-
Tilskrevne Renter i Aarets Løb .....	824,33	-
Hævet i Aarets Løb .....	8822,94	-
Indst. i Sparekassen 31. Dec. 1940.....	27058,03	-

Der har saaledes i Aarets Løb været en Fremgang paa 711,90 Kr.

**Lærerpersonalet:**

Lærer Aa. Rosborg er Formand for Vestre Skoles Lærerraad.

Viceinspektør M. C. Pedersen har efter Ansøgning faaet bevilget Afsked med Pension fra 31. Juli 1941 at regne. Viceinspektør M. C. Pedersen er født d. 8. Januar 1874.

Skolens Tegnelærer, V. Brunø, har ligeledes efter Ansøgning faaet bevilget Afsked med Pension fra den 31. Juli 1941. Hr. V. Brunø er født d. 25. Febr. 1876.

Lærer A. Ankjærgaard har fra 22/7 til 1/8 1940 deltaget i et Kursus i Gymnastik, Idræt og Svømning paa Gerlev Idrætshøjskole.

Lærerinde, Frk. D. Andersen har i Dagene den 8.—11. Maj deltaget i et Lejrskolekursus paa Grænsehjemmet i Kollund ved Flensborg Fjord.

Lærerinde, Fru Joh. Knudsen havde den 1. April 1941 været ansat ved Slagelse kommunale Skolevæsen i 25 Aar.

**Vikarer:**

Under Sygdomsforfald blandt Lærerpersonalet har Lærerinde, Fru Inge Kofoed og Lærer Christiansen virket som Vikarer.

Fru Kirsten Holm har læst 36 faste ugentlige Timer som Stedfortræder for faste Lærere, der har læst Timer i 8. Klasse.

**Skolen:**

I Sommerferien blev Gangen i Stueetagen restaureret og malet. Lærerværelset blev ligeledes istandsat.

Skolens Sportsplads bliver i Sommer drænet og reguleret. Der bliver anlagt Løbebaner, Baner for Haandbold og Fodbold. En Springgrav findes i Forvejen. Sportspladsen opfylder saaledes nu fuldt ud de Krav, der er stillet i den ny Skolelov af 1937.

**Fra Dagbogen**

er der ikke meget at berette. Skolens Liv uden for Klasseværelserne har i nogen Grad været lammet af de forhaandenværende Forhold. Der har dog været arrangeret Forældreaftener som sædvanlig.

Fredag den 22. November var Skolens Forældre-kreds indbudt til en Sangaften paa Skolen. 300 Forældre havde givet Møde. Skolens Børnekor sang nye danske Sange. Forældrene tog Del i Sangen for at lære de nye Sange. Overlæreren ledede Sangen.

Torsdag den 3. og Fredag den 4. April var Skolens Forældre-kreds indbudt til Skolefest. Børnene underholdt Forældrene med Sang, Musik og Komædie. Ca. 750 Forældre deltog i Festen de to Aftener.

Den 23. Maj var der arrangeret Studierejse for 8. Pigeklasse til København med Besøg paa Husassistenternes Fagskole, Nationalmuseet og Københavns Raadhus.

En Del af Skolens ældste Klasser har aflagt Besøg paa enkelte lokale industrielle Virksomheder.

# Skriftlig Aarsprøve.

Lørdag den 14. Juni.

Tid	Klasse	Fag	Lærer	Tilsyn	Lok. Nr.	Censor
8—11	7. Drkl. A	Genfortælling	Hr. Rosenholm	Hr. Hansen	12	Hr. Hansen
	7. Pgkl. A	—	» Pedersen	Frk. Sondershausen	16	Frk. Sondershausen
	7. Fiskl. B	Fristil	» Hansen	Hr. Rosenholm	18	Hr. Rosenholm
	6. — A	Genfortælling	Frk. Andersen	» Emdal	13	» Emdal
	6. — B	—	Hr. Christensen	Fru Nielsen	14	Fru Nielsen
	6. — C	—	Fru Nielsen	Hr. Christensen	15	Hr. Christensen
	5. Drkl. A	—	Hr. Larsen	Fru Knudsen	10	Fru Knudsen
	5. Pgkl. A	—	Fru Knudsen	Hr. Larsen	11	Hr. Larsen
	5. Fiskl. B	—	Hr. Rosborg	Fru Carl	23	Fru Carl
	5. — C	—	Fru Carl	Hr. Rosborg	24	Hr. Rosborg
	4. — A	—	» Rosborg	» Brunø	20	» Brunø
	4. — B	—	» P. Pedersen	Fru. Riishøj Petersen	7	Fru Riishøj Petersen
	4. — C	—	Hr. Rosenholm	» Rosborg	19	» Rosborg
	4. — D	—	Fru Madsen	» Holm	8	» Holm
8—9.30	2. — A	Diktat	» Rasmussen	Frk. Andersen	1	Frk. Andersen
	2. — B	—	Hr. Thomsen	Hr. Knudsen	2	Hr. Knudsen
	2. — C	—	Fru P. Pedersen	» Holm	3	» Holm
	2. — D	—	Frk. Lund	» Madsen	4	» Madsen
	2. — E	—	Hr. Ankjærgaard	Fru Madsen	5	Fru Madsen
	2. —	—	—	—	—	—
11—12.30	4. Fiskl. A	Diktat	Fru Rosborg	Hr. Brunø	20	Hr. Brunø
	4. — B	—	» P. Pedersen	Fru Riishøj Petersen	7	Fru Riishøj Petersen
	4. — C	—	Hr. Rosenholm	» Carl	19	» Rosborg
	4. — D	—	Fru Madsen	» Holm	8	» Holm
	3. — A	—	Hr. Madsen	Hr. Knudsen	5	Hr. Knudsen
	3. — B	—	Frk. Lund	Fru Rasmussen	3	Fru Rasmussen
	3. — C	—	Hr. Holm	Frk. Sondershausen	4	Frk. Sondershausen
	3. — D	—	Frk. Andersen	Hr. Ankjærgaard	6	Hr. Ankjærgaard

## Mandag den 16. Juni.

Tid	Klasse	Fag	Lærer	Tilsyn	Lok. Nr.	Censor
8— 9.30	7. Drkl. A	Diktat	Hr. Rosenholm	Hr. Holm	12	Hr. Hansen
	7. Pgkl. A	—	» Pedersen	Frk. Sondershausen	16	Frk. Sondershausen
	7. Fiskl. B	—	Hansen	Hr. Bruun	18	Hr. Rosenholm
	6. — A	—	Frk. Andersen	» Emdal	13	» Emdal
	6. — B	—	Hr. Christensen	» Madsen	14	Fru Nielsen
	6. — C	—	Hr. Nielsen	» Ankjærgaard	15	Hr. Christensen
	5. Drkl. A	—	Hr. Larsen	» Thomsen	10	Fru Knudsen
	5. Pgkl. A	—	Fru Knudsen	Frk. Lund	11	Hr. Larsen
	5. Fiskl. B	—	Hr. Rosborg	Fru Madsen	23	Fru Carl
5. — C	—	Fru Carl	» P. Pedersen	24	Hr. Rosborg	
10—13	7. Drkl. A	Regning	Overlærer Hærup	Hr. Hansen	12	Hr. Hansen
	7. Pgkl. A	—	Hr. Pedersen	Fru Madsen	16	Fru Madsen
	7. Fiskl. B	—	Hansen	Frk. Lund	18	Frk. Lund
	6. — A	—	Frk. Andersen	Fru Rasmussen	13	Fru Rasmussen
	6. — B	—	Hr. Christensen	» Rosborg	14	» Rosborg
	6. — C	—	Fru Nielsen	Hr. Thomsen	15	Hr. Thomsen
	5. Drkl. A	—	Hr. Larsen	» Madsen	10	» Madsen
	5. Pgkl. A	—	Fru Knudsen	» Ankjærgaard	11	» Ankjærgaard
	5. Fiskl. B	—	Overlærer Hærup	» Holm	23	» Holm
	5. — C	—	Fru Carl	» Rosenholm	24	» Rosenholm
	4. — A	—	» Rosborg	Fru Riishøj Petersen	20	Fru Riishøj Petersen
	4. — B	—	» Rosborg	» P. Pedersen	7	» P. Pedersen
4. — C	—	Hr. Rosenholm	Hr. Rosborg	19	Hr. Rosborg	
4. — D	—	» Knudsen	Fru Holm	8	Fru Holm	

Tirsdag den 17. Juni rettes de skriftlige Arbejder.  
 Censorerne i Diktat giver tillige Karakter i Skrivning.

## Mundtlig Aarsprøve.

Onsdag den 18. Juni.

Klasse	Fag	Lærer	Lok. Nr.	Censor
7. Drkl. A	Dansk	Hr. Rosenholm	12	Fru Rosborg
7. Pgkl. A	Regning	» Pedersen	16	Hr. Ankjærgaard
7. Flskl. B	Tysk	» Larsen	18	Fru Riishøj Petersen
6. — A	Regning	Frk. Andersen	13	Hr. Emdal
6. — B	Fysik	Hr. Christensen	22	» Rosborg
6. — C	Dansk	Fru Nielsen	15	» Thomsen
5. Drkl. A	Geografi	Hr. Brunø	10	» Madsen
5. Pgkl. A	Historie	Frk. Lund	11	Fru Madsen
5. Flskl. B	Regning	Hr. Overl. Hærup	23	Hr. Holm
5. — C	Dansk	Fru Carl	24	Fru Knudsen
4. Flskl. A	Naturhistorie	Hr. Emdal	22	Hr. Knudsen
4. — B	Regning	Fru Rosborg	7	» Hansen
4. — C	Regning	Hr. Rosenholm	19	Frk. Sondershausen
4. — D	Dansk	Fru Madsen	8	Fru Rasmussen
3. — A	Regning	Hr. Madsen	5	Hr. Brunø
3. — B	Dansk	Frk. Lund	3	Fru Knudsen
3. — C	Regning	Hr. Holm	4	» Nielsen
3. — D	Dansk	Frk. Andersen	6	» Carl
2. Flskl. A	Dansk	Fru Rasmussen	1	Frk. Andersen
2. — B	Regning	Hr. Thomsen	2	Fru P. Pedersen
2. — C	Regning	» Holm	3	Hr. Emdal
2. — D	Dansk	Frk. Lund	4	» Knudsen
2. — E	Dansk	Hr. Ankjærgaard	5	Frk. Sondershausen

*Børnenes skriftlige Arbejder er fremlagt under hele Aarsprøven.*



## Torsdag den 19. Juni.

Tid	Klasse	Fag	Lærer	Lok. Nr.	Censor
Kl. 8	7. Drkl. A	Regning	Hr. Overl. Hærup	12	Hr. Rosborg
	7. Pgkl. A	Dansk	» Pedersen	16	Fru Madsen
	7. Flskl. B	Regning	» Hansen	18	Hr. Emdal
	6. — A	Historie	» Ankjærgaard	13	» Brunø
	6. — B	Regning	» Christensen	14	» Thomsen
	6. — C	Regning	Fru Nielsen	15	» Madsen
	5. Drkl. A	Dansk	Hr. Larsen	10	Frk. Andersen
	5. Pgkl. A	Regning	Fru Knudsen	11	Fru Rasmussen
	5. Flskl. B	Religion	» Holm	23	» Carl
	5. -- C	Tysk	Hr. Knudsen	24	Fru Riishøj Peter
Kl. 10	4. Flskl. A	Regning	Fru Rosborg	20	Hr. Christensen
	4. — B	Dansk	» P. Pedersen	7	» Thomsen
	4. — C	Naturhistorie	Hr. Hansen	22	» Rosborg
	4. — D	Regning	» Knudsen	8	Frk. Andersen
	3. -- A	Dansk	» Madsen	5	Fru Nielsen
	3. — B	Regning	Fru Holm	3	— Rasmussen
	3. — C	Dansk	Hr. Holm	4	— P. Pedersen
	3. -- D	Regning	Fru Riishøj Petersen	6	— Carl
Kl. 12	2. Flskl. A	Regning	Hr. Larsen	1	Hr. Christensen
	2. -- B	Dansk	» Thomsen	2	» Brunø
	2. — C	Dansk	Fru P. Pedersen	3	» Emdal
	2. — E	Regning	Hr. Ankjærgaard	5	» Holm

*Børnenes skriftlige Arbejder er fremlagt under hele Aarsprøven.*

## Fredag den 20. Juni.

Tid	Klasse	Fag	Lærer	Lok. Nr.	Censor
kl. 8	7. Drkl. A	Naturhistorie	Hr. Holm	22	Hr. Emdal
	7. Pgkl. A	Historie	» Rosenholm	16	» Knudsen
	7. Flskl. B	Dansk	» Hansen	18	Frk. Lund
	6. — A	Dansk	Frk. Andersen	13	Hr. Ankjærgaard
	6. — B	Dansk	Hr. Christensen	14	» Madsen
	6. — C	Historie	Fru Nielsen	15	Fru Holm
	5. Drkl. A	Regning	Hr. Larsen	10	» Madsen
	5. Pgkl. A	Dansk	Fru Knudsen	11	» Riishøj Petersen
	5. Flskl. B	Dansk	Hr. Rosborg	23	Hr. Thomsen
	5. — C	Regning	Fru Carl	24	Fru Rosborg
kl. 10	4. Flskl. A	Dansk	Fru Rosborg	20	Frk. Lund
	4. — B	Religion	Hr. Larsen	7	Fru Knudsen
	4. — C	Dansk	» Rosenholm	19	Frk. Sondershausen
	4. — D	Geografi	» Brunø	8	Hr. Christensen
	2. — D	Regning	» Thomsen	9	» Emdal
kl. 12	1. Flskl. A	Overhøring	Hr. Knudsen	1	Hr. Larsen
	1. — B	—	{ Fru Madsen	2	{ » Hansen
			{ Hr. Hansen		{ Fru Madsen
	1. — C	—	Fru Holm	3	Frk. Lund
1. — D	—	{ Frk. Sondershausen	4	{ Hr. Rosenholm	
		{ Hr. Rosenholm		{ Frk. Sondershausen	

*Haandarbejder, Tegninger og Sløjdarbejder er udstillet  
Tirsdag den 17. Juni, Kl. 16—18.*

**Udstilling:**

Tirsdag den 17. Juni er Haandarbejder, Tegninger og Sløjdarbejder udstillet henholdsvis i Gymnastiksalen, Tegnesalen og Sløjdsalen Kl. 16—18.

Lærerraadsmøde Lørdag den 21. Juni Kl. 9.

**Resultatet af Aarsprøven**

meddeles Eleverne Mandag den 23. Juni.

*Kl. 9 møder:* 6. Flskl. A, 6. Flskl. B, 6. Flskl. C, 5. Drkl. A, 5. Pgkl. A, 5. Flskl. B, 5. Flskl. C, 4. A, 4. B, 4. C, 4. D, 3. A, 3. B, 3. C, 2. A, 2. B, 2. E, 1. A, 1. C, 1. D.

*Kl. 9,30 møder:* 8. Pgkl., 7. Drkl. A, 7. Pgkl. A, 7. Flskl. B, 3. D, 2. C, 2. D, 1. B.

*Kl. 10 Afslutning* i Gymnastiksalen for 7. og 8. Klasserne samt for de Elever, der gaar til Almenskolen.

*Børnenes Forældre og paarørende indbydes venligst til denne Højtidelighed.*

*Lørdag den 9. August Kl. 8* begynder det nye Skoleaar.

*Kl. 8 møder:* 8. Pgkl., 8. Flskl., 7. Flskl. A, 7. Flskl. B, 7. Flskl. C, 6. Drkl. A, 6. Pgkl. A, 6. Flskl. B, 6. Flskl. C, 5. Drkl. A, 5. Pgkl. A, 5. Flskl. B, 4. A, 4. B, 4. C, 3. A, 3. B, 3. C, 3. E, 2. A, 2. C, 2. D.

*Kl. 8,30 møder:* 4. D, 3. D, 2. B.

De nye Førsteklasser møder i Skolegaarden Kl. 13.

Elevernes Forældre og alle andre, der interesserer sig for Skolens Arbejde, indbydes venligst til at overvære Aarsprøven.

Forældrenes Opmærksomhed henledes paa følgende Bestemmelse i Skoleloven af 18. Maj 1937, Paragraf 47, Stk. 3:

Det paahviler den for et Barns Undervisning ansvarlige personligt eller skriftligt at meddele Skolen Underretning om Grunden til Barnets Forsømmelser. Ved længere Tids Sygdom eller ved gentagne kortere Forsømmelser paa Grund af Sygdom kan Lægeattest forlanges.

Overlæreren træffes paa Skolens Kontor Hverdage Kl. 12—13 eller efter Aftale. Telefon 774.

Vestre Skole i Maj 1941.

**Kr. Hærup.**

## Østre Skole.

I Østre Skole var der den 1. Januar 1940...	671 Børn
Tilgangen har været .....	124 —
Ialt undervist ...	795 Børn
Antallet var den 31. December 1940.....	639 —
Afgangen har været.....	156 Børn

Antallet den 31. Decbr. 1940 var fordelt saaledes:

<table style="width: 100%; border-collapse: collapse;"> <tr> <td style="width: 10%;">8. Drengekl.</td> <td style="width: 10%;"></td> <td style="width: 10%;">13</td> <td style="width: 10%;">Dreng</td> <td style="width: 10%;"></td> <td style="width: 10%;"></td> </tr> <tr> <td>7. — B</td> <td>28</td> <td>—</td> <td></td> <td></td> <td></td> </tr> <tr> <td>7. Fælleskl. A</td> <td>7</td> <td>—</td> <td></td> <td></td> <td></td> </tr> <tr> <td>6. Drengekl. B</td> <td>18</td> <td>—</td> <td></td> <td></td> <td></td> </tr> <tr> <td>6. — A</td> <td>30</td> <td>—</td> <td></td> <td></td> <td></td> </tr> <tr> <td>5. — B</td> <td>30</td> <td>—</td> <td></td> <td></td> <td></td> </tr> <tr> <td>5. Fælleskl. A</td> <td>23</td> <td>—</td> <td></td> <td></td> <td></td> </tr> <tr> <td>4. — A</td> <td>13</td> <td>—</td> <td></td> <td></td> <td></td> </tr> <tr> <td>4. — B</td> <td>12</td> <td>—</td> <td></td> <td></td> <td></td> </tr> <tr> <td>4. — C</td> <td>13</td> <td>—</td> <td></td> <td></td> <td></td> </tr> <tr> <td>4. — D</td> <td>9</td> <td>—</td> <td></td> <td></td> <td></td> </tr> <tr> <td>3. — A</td> <td>16</td> <td>—</td> <td></td> <td></td> <td></td> </tr> <tr> <td>3. — B</td> <td>15</td> <td>—</td> <td></td> <td></td> <td></td> </tr> <tr> <td>3. — C</td> <td>17</td> <td>—</td> <td></td> <td></td> <td></td> </tr> <tr> <td>2. — A</td> <td>14</td> <td>—</td> <td></td> <td></td> <td></td> </tr> <tr> <td>2. — B</td> <td>15</td> <td>—</td> <td></td> <td></td> <td></td> </tr> <tr> <td>2. — C</td> <td>17</td> <td>—</td> <td></td> <td></td> <td></td> </tr> <tr> <td>1. — A</td> <td>12</td> <td>—</td> <td></td> <td></td> <td></td> </tr> <tr> <td>1. — B</td> <td>12</td> <td>—</td> <td></td> <td></td> <td></td> </tr> <tr> <td>1. — C</td> <td>14</td> <td>—</td> <td></td> <td></td> <td></td> </tr> <tr> <td colspan="6" style="text-align: center; border-top: 1px solid black;">Ialt 328 Dreng</td> </tr> </table>	8. Drengekl.		13	Dreng			7. — B	28	—				7. Fælleskl. A	7	—				6. Drengekl. B	18	—				6. — A	30	—				5. — B	30	—				5. Fælleskl. A	23	—				4. — A	13	—				4. — B	12	—				4. — C	13	—				4. — D	9	—				3. — A	16	—				3. — B	15	—				3. — C	17	—				2. — A	14	—				2. — B	15	—				2. — C	17	—				1. — A	12	—				1. — B	12	—				1. — C	14	—				Ialt 328 Dreng						<table style="width: 100%; border-collapse: collapse;"> <tr> <td style="width: 10%;">7. Pigeklasse B</td> <td style="width: 10%;"></td> <td style="width: 10%;">22</td> <td style="width: 10%;">Piger</td> <td style="width: 10%;"></td> <td style="width: 10%;"></td> </tr> <tr> <td>7. Fælleskl. A</td> <td>14</td> <td>—</td> <td></td> <td></td> <td></td> </tr> <tr> <td>6. Pigeklasse B</td> <td>26</td> <td>—</td> <td></td> <td></td> <td></td> </tr> <tr> <td>6. — A</td> <td>26</td> <td>—</td> <td></td> <td></td> <td></td> </tr> <tr> <td>5. — B</td> <td>26</td> <td>—</td> <td></td> <td></td> <td></td> </tr> <tr> <td>5. Fælleskl. A</td> <td>9</td> <td>—</td> <td></td> <td></td> <td></td> </tr> <tr> <td>4. — A</td> <td>17</td> <td>—</td> <td></td> <td></td> <td></td> </tr> <tr> <td>4. — B</td> <td>17</td> <td>—</td> <td></td> <td></td> <td></td> </tr> <tr> <td>4. — C</td> <td>15</td> <td>—</td> <td></td> <td></td> <td></td> </tr> <tr> <td>4. — D</td> <td>13</td> <td>—</td> <td></td> <td></td> <td></td> </tr> <tr> <td>3. — A</td> <td>13</td> <td>—</td> <td></td> <td></td> <td></td> </tr> <tr> <td>3. — B</td> <td>15</td> <td>—</td> <td></td> <td></td> <td></td> </tr> <tr> <td>3. — C</td> <td>12</td> <td>—</td> <td></td> <td></td> <td></td> </tr> <tr> <td>2. — A</td> <td>14</td> <td>—</td> <td></td> <td></td> <td></td> </tr> <tr> <td>2. — B</td> <td>12</td> <td>—</td> <td></td> <td></td> <td></td> </tr> <tr> <td>2. — C</td> <td>12</td> <td>—</td> <td></td> <td></td> <td></td> </tr> <tr> <td>1. — A</td> <td>12</td> <td>—</td> <td></td> <td></td> <td></td> </tr> <tr> <td>1. — B</td> <td>14</td> <td>—</td> <td></td> <td></td> <td></td> </tr> <tr> <td>1. — C</td> <td>12</td> <td>—</td> <td></td> <td></td> <td></td> </tr> <tr> <td colspan="6" style="text-align: center; border-top: 1px solid black;">Ialt 311 Piger</td> </tr> </table>	7. Pigeklasse B		22	Piger			7. Fælleskl. A	14	—				6. Pigeklasse B	26	—				6. — A	26	—				5. — B	26	—				5. Fælleskl. A	9	—				4. — A	17	—				4. — B	17	—				4. — C	15	—				4. — D	13	—				3. — A	13	—				3. — B	15	—				3. — C	12	—				2. — A	14	—				2. — B	12	—				2. — C	12	—				1. — A	12	—				1. — B	14	—				1. — C	12	—				Ialt 311 Piger					
8. Drengekl.		13	Dreng																																																																																																																																																																																																																																																				
7. — B	28	—																																																																																																																																																																																																																																																					
7. Fælleskl. A	7	—																																																																																																																																																																																																																																																					
6. Drengekl. B	18	—																																																																																																																																																																																																																																																					
6. — A	30	—																																																																																																																																																																																																																																																					
5. — B	30	—																																																																																																																																																																																																																																																					
5. Fælleskl. A	23	—																																																																																																																																																																																																																																																					
4. — A	13	—																																																																																																																																																																																																																																																					
4. — B	12	—																																																																																																																																																																																																																																																					
4. — C	13	—																																																																																																																																																																																																																																																					
4. — D	9	—																																																																																																																																																																																																																																																					
3. — A	16	—																																																																																																																																																																																																																																																					
3. — B	15	—																																																																																																																																																																																																																																																					
3. — C	17	—																																																																																																																																																																																																																																																					
2. — A	14	—																																																																																																																																																																																																																																																					
2. — B	15	—																																																																																																																																																																																																																																																					
2. — C	17	—																																																																																																																																																																																																																																																					
1. — A	12	—																																																																																																																																																																																																																																																					
1. — B	12	—																																																																																																																																																																																																																																																					
1. — C	14	—																																																																																																																																																																																																																																																					
Ialt 328 Dreng																																																																																																																																																																																																																																																							
7. Pigeklasse B		22	Piger																																																																																																																																																																																																																																																				
7. Fælleskl. A	14	—																																																																																																																																																																																																																																																					
6. Pigeklasse B	26	—																																																																																																																																																																																																																																																					
6. — A	26	—																																																																																																																																																																																																																																																					
5. — B	26	—																																																																																																																																																																																																																																																					
5. Fælleskl. A	9	—																																																																																																																																																																																																																																																					
4. — A	17	—																																																																																																																																																																																																																																																					
4. — B	17	—																																																																																																																																																																																																																																																					
4. — C	15	—																																																																																																																																																																																																																																																					
4. — D	13	—																																																																																																																																																																																																																																																					
3. — A	13	—																																																																																																																																																																																																																																																					
3. — B	15	—																																																																																																																																																																																																																																																					
3. — C	12	—																																																																																																																																																																																																																																																					
2. — A	14	—																																																																																																																																																																																																																																																					
2. — B	12	—																																																																																																																																																																																																																																																					
2. — C	12	—																																																																																																																																																																																																																																																					
1. — A	12	—																																																																																																																																																																																																																																																					
1. — B	14	—																																																																																																																																																																																																																																																					
1. — C	12	—																																																																																																																																																																																																																																																					
Ialt 311 Piger																																																																																																																																																																																																																																																							

Af de i Aarets Løb afgaaede Børn udskreves 95 ved Skoleaarets Slutning, 20 afgik til Mellemskolen og 41 til andre Skoler.

Samtlige Klasser fik 229 Skoledage. Efter Undervisningsplanen skulde der være 240 Dage. Aarsagen til manglende Dage er Skolens Forlængelse af Paaskeferien paa Grund af Brændselsvanskeligheder samt Militærets Benyttelse af Lokalerne.

Forsømmelserne i 1940 udgjorde:

ved Sygdom .....	10.651 Dage = 7,4 %
med lovlig Grund .....	992 — = 0,7 %
uden lovlig Grund.....	0 — = 0,0 %
Ialt ...	11.643 Dage = 8,1 %

Under Sygdomsforfald blandt Lærerpersonalet har Undervisningen været besørget af Lærerinde, Fru T. Rasmussen, Lærer I. Friese-Christiansen og Lærer Sv. Sønderriis.

I Skolebespisningen, der begyndte den 1. November 1940 og sluttede den 30. April 1941, ialt 135 Dage, deltog 328 Elever.

Fra det nye Skoleaars Begyndelse oprettedes atter i Aar ved Østre Skole en 8. Klasse for Drengene med Undervisning fra 8—12.

Timelærer M. Pind var indkaldt til C. B.-Tjeneste fra 18. April til 28. April incl.; hans Timer besørgedes af Lærer Friese-Christiansen.

Lærer Martin Nielsen har atter i Aar haft Orlov for at afslutte sine Studier i København. Hr. E. Paaschburg har vikarieret i hans Embede.

Lærer Fr. Jacobsen har med 7. Drkl. B drevet Historieundervisning „i Marken“ ved Excursioner til Trelleborg og Rævehøj.

8. Klasse har under Lærer Erik Rasmussens Ledelse foretaget historisk Excursion til Trelleborg, Taarnborg Slotsruin og Korsør Fæstning samt til nogle af Omegnens Oldtidsminder.

Overlæreren har med 6. Dr. B besøgt Zoologisk Have i København.

I Maanederne 15. November—15. Februar ændredes den daglige Undervisningstid til 6 Lektioner à 45 Minutter, fra Kl. 9 til 14<sup>05</sup>, paa Grund af Mørkelægningsbestemmelserne.

Østre Skoles naturhistoriske Samling er i Aarets Løb blevet betydelig forøget ved Gaver fra nuværende og tidligere Elever. Skolen bringer her hver enkelt Giver sin bedste Tak.

Lærer P. Andersen forlader Skolen ved Skoleaarets Slutning. Hr. Andersen har virket ved Østre Skole siden 1. April 1899 og udført et godt og flittigt Arbejde. Skolen bringer ham herfor sin bedste og velmente Tak.

# Aarsprøven.

**skriftlig Prøve:** Lørdag den 14. Juni Kl. 8.  
Mandag den 16. Juni Kl. 8.

**mundtlig Prøve:** Onsdag den 18. Juni.

N. = Naturhistoriesalen.  
F. = Bygningen til Fruegade.  
G. = Bygningen i Gaarden.

Tid	Klasse	Fag	Lærer	Bygning	Censor
kl. 8	7. Drkl. B	Dansk	Hr. K. Rasmussen	F	.....
	7. Pgkl. B	Dansk	Frk. Carlsen	G	.....
	7. Flskl. A	Dansk	Hr. Paaschburg	F	.....
	6. Drkl. B	Dansk	» Seidel. Sørensen	F	.....
	6. Pgkl. B	Dansk	Fru E. Borberg	G	.....
	6. Drkl. A	Dansk	Hr. Gulddal	F	.....
	6. Pgkl. A	Dansk	Fru Westergaard	G	.....
	5. Drkl. B	Dansk	Hr. P. K. Nielsen	F	.....
kl. 10	5. Pgkl. B	Dansk	Hr. P. Andersen	G	.....
	5. Flskl. A	Dansk	» Madsen	F	.....
	4. — A	Dansk	Frk. Brøndsted	F	.....
	4. — B	Dansk	» Sondershausen	G	.....
	4. — C	Regning	Hr. C. Nielsen	G	.....
	3. — B	Dansk	» Baark	G	.....
	3. — C	Dansk	Frk. K. Christensen	G	.....
	2. — A	Dansk	» A. Christensen	G	.....
kl. 12	4. Flskl. D	Dansk	Hr. Gulddal	G	.....
	2. — C	Dansk	» Pind	G	.....
	1. — A	Overhøring	Fru Larsen	G	.....
			Hr. Madsen	G	.....
	7. Pgkl. B	Regning	Fru Westergaard	G	.....
	7. Flskl. A	Regning	Hr. P. K. Nielsen	F	.....
	6. Drkl. B	Regning	» Seidel. Sørensen	F	.....
	6. — A	Regning	» Fr. Andersen	F	.....
	6. Pgkl. A	Regning	Frk. A. Christensen	G	.....
	4. — A	Regning	Hr. K. Rasmussen	F	.....
	3. — B	Regning	Frk. Carlsen	G	.....

## Torsdag den 19. Juni.

Tid	Klasse	Fag	Lærer	Bygning	Censor
Kl. 8	4. Flskl. C	Dansk	Hr. P. Andersen	G	.....
	3. — A	Dansk	» Madsen	G	.....
	2. — B	Dansk	» C. Nielsen	G	.....
	6. Pgkl. B	Regning	Fru Westergaard	G	.....
8—9	7. Pgkl. B	Naturhistorie	Hr. P. K. Nielsen	N	.....
	7. Drkl. B	Historie	» Jacobsen	F	.....
	5. Pgkl. B	Geografi	Frk. A. Christensen	G	.....
	6. Drkl. B	Tysk	Hr. Seidel. Sørensen	F	.....
	4. Flskl. C	Religion	Frk. Carlsen	G	.....
	2. — C	Religion	Fru Borberg	G	.....
Kl. 10	7. Drkl. B	Regning	Hr. C. Nielsen	F	.....
	5. Pgkl. B	Regning	Frk. A. Christensen	G	.....
	5. Flskl. A	Regning	Hr. Baark	F	.....
	4. — B	Regning	Frk. K. Christensen	G	.....
	4. — D	Regning	Hr. Seidel. Sørensen	G	.....
10—11	7. Pgkl. B	Historie	» Fr. Andersen	G	.....
	6. Drkl. A	Religion	» Fr. Jacobsen	F	.....
Kl. 10	1. Flskt. B	Overhøring	Frk. Sondershausen Frk. Brøndsted	G	.....
	1. — C	Overhøring	Hr. Pind » Paaschburg	G	.....
12—1	5. Drkl. B	Fysik	Hr. Baark	G	.....
	5. Pgkl. B	Tysk	Fru Westergaard	G	.....
	6. — B	Religion	Frk. Carlsen	G	.....
Kl. 12	3. Flskl. A	Regning	Fru Larsen	G	.....
	3. — C	Regning	Hr. Pind	G	.....
12—1	4. — A	Historie	» K. Rasmussen	F	.....

## Fredag den 20. Juni.

Tid	Klasse	Fag	Lærer	Bygning	Censor
kl. 8	5. Drkl. B	Regning	Hr. C. Nielsen	F	.....
	2. Flskl. A	Regning	» K. Rasmussen	G	.....
	2. — B	Regning	Frk. Carlsen	G	.....
	2. — C	Regning	Fru Borberg	G	.....
9—10	6. Drkl. A	} Boldspil	Hr. E. Rasmussen	Ildrætspladsen	.....
	6. — B		» Pind		.....
	7. Pgkl. B	Gymnastik	Frk. A. Christensen	Gymnastiksalen	.....
kl. 11	7. Pgkl. B	} Sang	Hr. Jacobsen	Gymnastiksalen	.....
	6. — A		» Pind		.....
	6. — B		Fru Larsen		.....
	5. — B		» Larsen		.....
	4. Flskl. B		Hr. Jacobsen		.....
	3. — B		» Pind		.....

## Markskolen.

*Tirsdag den 17. Juni* er Haandarbejder, Tegninger og Sløjdarbejder fremlagt fra Kl. 15—17.

*Onsdag den 18. Juni Kl. 8:* Regning i 3. Kl.,  
L. Jensen.

— — *Kl. 10:* Regning i 2. Kl.,  
Frk. Dixen.

*Torsdag den 19. Juni Kl. 8:* Dansk i 3. Kl.,  
Frk. Dixen.

— — *Kl. 10:* Dansk i 2. Kl.,  
L. Jensen.

*Fredag den 20. Juni Kl. 13:* Overhøring i 1. Kl.,  
Frk. Dixen, L. Jensen.

*Lørdag den 21. Juni:* Skolen ordnes.

*Mandag den 23. Juni Kl. 9:* Omflytning.



## Østre Skole.

Børnenes skriftlige Arbejder er fremlagt under Aarsprøven.

*Tirsdag den 17. Juni* er Haandarbejder, Tegninger samt Sløjdarbejder fremlagt Kl. 16—18.

*Lørdag den 21. Juni Kl. 8:* Læremøde. — Skolen ordnes.

*Mandag den 23. Juni:* Omflytning; Formiddagsklasserne møder Kl. 8, Eftermiddagsklasserne Kl. 8<sup>30</sup>.

Sommerferie fra 24. Juni.

Skolen ser gerne, at Elevernes Forældre og andre, der nærer Interesse for Folkeskolens Gerning, overværer Aarsprøven.

### Elevernes Fordeling i Kommunens Skoler pr. 31. December 1940.

De enkelte Kommuneskoler	Under u.pligtig Alder	I u.pligtig Alder	Over u.pligtig Alder	Ialt
Østre Skole .....	37	588	14	639
Markskolen .....	11	67	0	78
Vestre Skole.....	62	746	13	821
Almenskolen .....	0	221	93	314
Ialt ...	110	1622	120	1852
Fra andre Kommuner	0	48	37	85
Fra Slagelse... ..	110	1574	83	1767

Af Kommunens Børn i u.pligtig Alder gaar endvidere 72 i Privatskoler og 4 i andre Kommuners Skoler.

*Lørdag den 9. August Kl. 8* begynder det nye Skoleaar. De nye Førsteklasser møder i Skolegaarden Kl. 13.

Slagelse i Maj 1941.

H. Henriksen.

# Beretning fra Skolelægen

for Skoleaaret 1940—41.

I Løbet af Skoleaaret 1940—41 er samtlige 1811 Elever — 894 Drengene og 917 Piger — i de fire kommunale Skoler blevet undersøgte og i Forbindelse hermed højdemaalt og vejede. Resultaterne heraf, der ses i de vedføjede Tabeller — dels over de enkelte Klasser og dels over hver af Skolerne under eet — viser, at i Almenskolen vejede 8,3 % af Eleverne for lidt i Forhold til deres Højde, i Østre Skole 13,5 %, i Vestre Skole 15,3 % og i Markskolen 8,7 %.

Tages til Sammenligning med Almenskolen (312 Elever) Børnene i Østre og Vestre Skole og Markskolen under eet som „Folkeskolen“ (1499 Børn), har i Almenskolen 74,7 % af Eleverne Middelvægt, 8,3 % under og 17,0 % over denne; i Folkeskolen har 75,8 % af Børnene Middelvægt, 14,2 % under og 10,0 % over denne.

Idet jeg henviser til den i min sidste Skolelægeberetning meddelte Oversigt over Skolebørnenes Ernæringstilstand i de sidste 5 Aar (1935—40), anfører jeg her Tallene for de samme 5 Aar, samt Tallene for i Aar, for de 3 Skoler, Østre, Vestre og Markskolen, dels hver for sig og dels under eet som „Folkeskolen“.

	Østre Skole			Vestre Skole		
	Under	Middel	Over	Under	Middel	Over
1935—36	11,8 0/0	75,5 0/0	12,7 0/0	13,4 0/0	73,8 0/0	12,8 0/0
1936—37	11,5 0/0	75,3 0/0	13,2 0/0	12,9 0/0	74,6 0/0	12,5 0/0
1937—38	11,7 0/0	77,6 0/0	10,7 0/0	12,9 0/0	73,6 0/0	13,5 0/0
1938—39	11,6 0/0	75,2 0/0	13,2 0/0	13,2 0/0	74,8 0/0	12,0 0/0
1939—40	12,1 0/0	76,1 0/0	11,8 0/0	11,5 0/0	76,0 0/0	12,5 0/0
1940—41	13,5 0/0	76,9 0/0	9,6 0/0	15,3 0/0	75,1 0/0	9,6 0/0

	Markskolen			»Folkeskolen«		
	Under	Middel	Over	Under	Middel	Over
1935 - 36	7,9 0/0	64,5 0/0	27,6 0/0	12,4 0/0	74,1 0/0	13,5 0/0
1936 - 37	5,3 0/0	75,0 0/0	19,7 0/0	11,9 0/0	74,9 0/0	13,2 0/0
1937 - 38	5,8 0/0	73,9 0/0	20,3 0/0	12,0 0/0	75,5 0/0	12,5 0/0
1938 - 39	9,1 0/0	69,1 0/0	21,8 0/0	12,3 0/0	74,7 0/0	13,0 0/0
1939 - 40	6,1 0/0	75,4 0/0	18,5 0/0	11,5 0/0	76,1 0/0	12,4 0/0
1940 - 41	8,7 0/0	73,8 0/0	17,5 0/0	14,2 0/0	75,8 0/0	10,0 0/0

Som det ses, er der i Aar en tydelig Tilbagegang i Ernæringstilstanden i alle Skoler, ogsaa Almenskolen, visende sig hovedsagelig ved, at der er flere undervægtige Børn og færre overvægtige.

Tallene for de to store Skoler, Østre og Vestre Skole, falder meget nøje sammen, hvad der ogsaa paa Forhaand vilde være at vente, derimod har det gennem alle Aarene været paafaldende, at Ernæringstilstanden hos Børnene i Markskolen er afgjort bedre end hos Børnene i de andre Skoler. Børnene i Markskolen stammer fra de samme Befolkningslag som i de andre Skoler, saa der kan vist kun tænkes to Aarsager: længere Ophold i fri Luft og en noget anden Ernæring.

Børnene har mange Gange en noget længere Vej at gaa til Skole, og i det hele opfordrer vel den landlige Bebyggelse til mere Ophold i fri Luft, end Tilfældet er inde i Byen. Dernæst er der Haver til mange af disse Hjem, og ved Haver forstaas her ikke Blomsterhaver, men Haver med Grøntsager, Bærfrugt og Træfrugt, og heraf faar Børnene vist betydelig mere end Børnene inde i Byen. Desuden holdes der mange Steder Høns, saa Æg ikke er en Sjældenhed. For at faa denne Formodning bekræftet har jeg med elskværdig Hjælp af Lærer Jensen foretaget en Undersøgelse (i Marts 1941), der giver følgende Resultat: Af de 77 Børn, der paa daværende Tidspunkt gik i Skolen, boede de 24 (= 31,2 %) i bymæssig Bebyg-

gelse (d. v. s. i Udkanten af Byen); de 53 (= 68,8 %) i landlig Bebyggelse (d. v. s. paa Slagelse Mark); 8 Børn (= 10,4 %) har ikke Have til Hjemmet, 69 (= 89,6 %) har det, og heraf har de 26 endda Have med mere end 10 Frugttræer, altsaa en ret stor Have. I 39 Børns Hjem har man Høns, hos 38 ikke. Kun i et Faatal af Hjem holdes der Køer og Geder, saa dette Forhold kommer næppe i Betragtning.

Undersøgelsen af Eleverne er i øvrigt foregaaet paa den sædvanlige Maade, og af mine Optegnelser skal jeg anføre, at 6 Elever (3 Dreng og 3 Piger) i Almenskolen og 17 Børn (4 Dreng og 13 Piger) i Folkeskolen viste sig at behøve Brillen og har alle faaet det. I Almenskolen bruger 46 Elever (26 Dreng og 20 Piger) = 14,7 % Brillen, og af disse har de 27 = 58,7 % faaet deres Brillen ved Skolelægens Foranstaltning. I Folkeskolen bruger 72 Børn (21 Dreng og 51 Piger) = 4,8 % Brillen, og af disse har de 47 = 65,2 % faaet deres Brillen ved Skolelægens Foranstaltning.

I Almenskolen er 1 Pige tunghør; i Folkeskolen 27 (9 Dreng og 18 Piger) = 1,8 %.

Kronisk Øreflod findes kun hos 3 Børn (1 Dreng og 2 Piger) = 0,2 % i Folkeskolen.

Af Eleverne i Almenskolen er i Tidens Løb 80 (47 Dreng og 33 Piger) = 25,6 % blevet opererede for adenoide Vegetationer („Polyper“), i Folkeskolen 207 (92 Dreng og 115 Piger) = 13,8 %.

Rygdeformitet, hovedsagelig som Rundryggethed, er paavist hos 13 Elever (7 Dreng og 6 Piger) = 4,1 % i Almenskolen og hos 68 Børn (29 Dreng og 39 Piger) = 4,5 % i Folkeskolen; egentlig deformerende Rygradsskævhed er paavist hos 1 Dreng og 1 Pige i Almenskolen og hos 1 Dreng og 2 Piger i Folkeskolen.

3 Dreng = 0,9 % i Almenskolen og 92 Børn (49 Dreng og 43 Piger) = 6,1 % i Folkeskolen har i Tidens Løb været paa Kysthospital.

Hjertefejl er paavist hos 5 Elever (3 Dreng og 2 Piger) = 1,6 % i Almenskolen og hos 9 Børn (5 Dreng og 4 Piger) = 0,6 % i Folkeskolen.

8 Elever (6 Dreng og 2 Piger) = 2,5 % i Almenskolen og 20 Børn (16 Dreng og 4 Piger) = 1,3 %

i Folkeskolen har haft Brok; de er alle opererede undtagen 1 Pige, der bærer Brakerium for et let Tilfælde.

Fritaget for Gymnastik er i Almenskolen 13 Elever (11 Dreng og 2 Piger) = 4,1 %, i Folkeskolen 27 Børn (13 Dreng og 14 Piger) = 1,8 %.

Hvad Tuberkulose angaar, har i Vestre Skoles 5te Klasse en Dreng, der lige er kommet fra København, været paa Julemærkesanatoriet for 2 Aar siden, men er nu rask.

I Marts i Aar fik en Dreng i Vestre Skoles 2den Klasse en begyndende Lungetuberkulose, kom paa Sygehuset og derfra til Sanatorium. Skønt Risikoen for Smitte til de andre Børn var minimal, blev dog straks de øvrige 29 Børn i Klassen taget under nøje Opsyn, og 2 Maaneder senere blev de alle tuberkulinprøvede, og 4 af dem blev røntgenfotograferede, men de var alle fuldkommen sunde.

I øvrigt har ingen af Eleverne haft Tuberkulose i Lunger, Led eller Knogler.

Slagelse, den 14de Juni 1941.

Niels Møller.

### Vægt-Tabel

for Slagelse højere Almenskole for Skoleaaret 1940—41.

	Under Middel- vægt	Middel- vægt	Over Middel- vægt	Ikke undersøgt	Ialt
Dreng.....	12	133	25	0	170
Piger.....	14	100	28	0	142
<b>Antal.....</b>	<b>26</b>	<b>233</b>	<b>53</b>	<b>0</b>	<b>312</b>
<b>I pCt. ....</b>	<b>8,3 0/0</b>	<b>74,7 0/0</b>	<b>17,0 0/0</b>		<b>100 0/0</b>

### Vægt-Tabel

for Østre Skole for Skoleaaret 1940—41.

	Under Middel- vægt	Middel- vægt	Over Middel- vægt	Ikke undersøgt	Ialt
Dreng.....	40	240	34	0	314
Piger.....	45	242	26	0	313
<b>Antal.....</b>	<b>85</b>	<b>482</b>	<b>60</b>	<b>0</b>	<b>627</b>
<b>I pCt. ....</b>	<b>13,5 0/0</b>	<b>76,9 0/0</b>	<b>9,6 0/0</b>		<b>100 0/0</b>

*Vægt-Tabel*  
for Vestre Skole for Skoleaaret 1940—41.

	Under Middel- vægt	Middel- vægt	Over Middel- vægt	Ikke undersøgt	Ialt
Drenge . . . . .	59	284	38	0	381
Piger . . . . .	62	311	38	0	411
Antal . . . . .	121	595	76	0	792
I pCt. . . . .	15,3 0/0	75,1 0/0	9,6 0/0		100 0/0

*Vægt-Tabel*  
for Markskolen for Skoleaaret 1940—41.

	Under Middel- vægt	Middel- vægt	Over Middel- vægt	Ikke undersøgt	Ialt
Drenge . . . . .	2	19	8	0	29
Piger . . . . .	5	40	6	0	51
Antal . . . . .	7	59	14	0	80
I pCt. . . . .	8,7 0/0	73,8 0/0	17,5 0/0		100 0/0

## Overenskomst

### imellem Sorø Amtsråd og Slagelse Byråd om Benyttelsen af Centralsygehuset i Slagelse

#### § 1.

Til Opførelse af Nybygningerne ved Slagelse Sygehus og dettes Indretning som Centralsygehus yder Sorø Amtskommune et Tilskud paa 450.000 Kr.

Sygehuset med Grund og samtlige Bygninger med alt dertil hørende Inventarium tilhører Slagelse Kommune.

Sygehusets Bestyrelse og Drift forestaas af Slagelse Byråd under Ansvar til Statens medicinske Myndigheder.

#### § 2.

Til Optagelse og Behandling i Sygehuset (herunder ogsaa ambulat Behandling) har Beboerne af Amtets Landdistrikter lige Adgang med Beboerne af Købstaden.

#### § 3.

For Behandling og Forplejning af de i Henhold til § 2 indlagte og behandlede Patienter opkræver Sygehusbestyrelsen — bortset fra Patienter, der henligger til vederlagsfri Behandling i H. t. den almindelige Lovgivningsbestemmelse — den Taxtbetaling, der er fastsat i **Sorø Amts Taxt-Regulativ**.

Det paahviler Sygehusbestyrelsen ved sædvanlig Kaution at sikre sig Betalingen for Patienterne, hvad enten Betalingen skal erlægges af Patienterne som Selvbetalere eller af vedkommende Sygekasse eller Kommune.

#### § 4.

Udover den i § 3 omhandlede Betaling yder Amtsfonden for hver Patient fra Amtets Landdistrikter et Tilskud efter følgende Regler:

a. Tilskuddet udgør for indlagte Patienter (dog bortset fra Patienter, der henligger til „Enestue-Taxt“, jfr. nedenfor Punkt c) for hver Sygedag — saavel Indlæggelsesdagen som Udskrivningsdagen iberegnet — Forskellen imellem den gennemsnitlige Udgift pr.

Sygedag paa Amtssygehusene i Haslev og Sorø — for sidstnævnte Sygehus Vedkommende med Tillæg af 20 Øre pr. Sygedag — og den Betaling, som Sygehusbestyrelsen opkræver i Henhold til Taxt-Regulativet.

Er den gennemsnitlige Udgift pr. Sygedag i Slagelse lavere end den gennemsnitlige Udgift pr. Sygedag i Haslev og Sorø — for sidstnævntes Vedkommende med Tillæg af 20 Øre pr. Sygedag — angiver Slagelse Sygehus gennemsnitlige Udgift pr. Sygedag Maksimum for Beregningen af Amtsfondens Tilskud.

b. For Sygekassepatienter, der har været underkastet **ambulant** Behandling, tilskylder Amtsfonden den Sygekassemedlemmer tilkommende Moderation i Betalingen i Henhold til Taxt-Regulativet.

c. For Patienter, der indlægges for egen Regning, og som efter eget Forlangende behandles paa **Enestue**, udreder Amtsfonden et Tillæg pr. Sygedag, saaledes at Dagbetalingen for hver af disse Patienter bliver 11 Kr. 50 Øre.

d. Yderligere betaler Amtsfonden for **indlagte** Patienter (ogsaa Enestuepatienter) et Tillæg for hver Patient paa 1 Kr. pr. Sygedag som Vederlag for Sygehusets Udgifter til Røntgenfotografering, Røntgenbehandling og Gennemlysning, Lysbehandling, Medicinsk Badebehandling, Massage, Diathermi, Stofskifteundersøgelser, elektrokardiografiske Undersøgelser og andre Behandlinger og Undersøgelser, som ydes Patienterne paa Sygehuset.

e. For Patienter, der fra Amtets Landdistrikter indlægges paa Afdelingen for **Øre-, Næse- og Halssygdomme**, naar en saadan Afdeling oprettes, yder Amtsfonden et særligt Tilskud af 1 Kr. pr. Sygedag, medens Amtsfondens Tilskud i øvrigt beregnes efter de i § 4 fastsatte Regler.

#### § 5.

Det Tilskud, som Amtsfonden skal erlægge i Henhold til § 4, udbetales efter Opgørelse til Amtsraadet efter hvert Fjerdingaars Afslutning, idet der for indlagte Patienter forskudsvis betales for hver Sygedag med Afregningstaxten for foregaaende Regnskabsaar, afrundet til nærmeste Beløb i fulde Kroner.

Endelig Regulering af Tilskudet finder derefter Sted efter hvert Regnskabsaars Afslutning, saa snart Amtssygehusenes Regnskab foreligger.



## § 6.

For Patienter, der indlægges fra Amtets Landdistrikter til vederlagsfri **Behandling** i Henhold til den derom gældende Lovgivning, affatter Sygehusbestyrelsen en særlig Opgørelse, hvortil benyttes det af Ministeriet autoriserede Skema.

For hver af disse Patienter yder Amtsfonden Sygehuset en Dagbetaling, beregnet efter den i § 4 a omhandlede gennemsnitlige Udgift pr. Sygedag, hvor-efter de almindelige Patientdage afregnes — idet der ogsaa for disse Sygedages Vedkommende kan ske en midlertidig Afregning efter de i § 5 fastsatte Regler.

## § 7.

Byraadet yder sin Medvirken til, at Beboerne fra Landkommunerne har Adgang til at benytte Sygevogn ved Patienternes Transport til og fra Sygehuset til en af Byraadet godkendt eller af Byraadet fastsat Taxt. Betalingen erlægges af Rekvirenten.

For Patienter, der indlægges til vederlagsfri **Behandling** i H. t. Lov Nr. 138 af 10. Maj 1915, betaler Amtsfonden dog for disse Patienters Kørsel til Sygehuset.

## § 8.

Det staar Amtsraadet frit for at ændre de i § 3 omhandlede Betalingstaxter, men en saadan Ændring kan alene have Virkning over for de betalingspligtige Patienter, Landkommuner og Sygekasser, men ikke medføre nogen Nedsættelse i den Betaling, der i Henhold til denne Overenskomst tilkommer Sygehuset for hver enkelt Ydelse. Om Ændring i de i Betalingsregulativet indeholdte Taxter for ambulante Behandling skal der dog forinden forhandles med Slagelse Byraad, ligesom Slagelse Byraad, naar Forholdene maatte tale for en Ændring i disse Taxter, er berettiget til at forlange Forhandling optaget med Amtsraadet herom; det samme gælder om Ændring i den i § 4 d omhandlede Tillægsbetaling.

Sygehusets Overlæger har Ret til at kræve et særligt Honorar af selvbetalende Patienter, der begærer sig indlagt paa Enestue. Fastsættelsen af dette Honorars Størrelse kan saavel af Patienterne som af Overlægerne indankes for Amtsraadet.

## § 9.

Denne Overenskomst er uopsigelig saavel fra Amsraadets som fra Byraadets Side indtil 1. April 1970. Den kan derefter opsiges med 2 Aars Varsel til en 1. April.

## § 10.

I Tilfælde af, at der fra de lægelige Myndigheders Side opstaar Krav eller Ønske om Etablering af nye Afdelinger for Behandling af visse Sygdomme — eller ogsaa, at nye Behandlingsmaaders Opfindelse eller Indførelse fremkalder Ønske herom fra Amsraadets eller Byraadets Side, er de underskrivende Kommuna!bestyrelser villige til at optage Forhandling om Etablering af saadanne Afdelinger ved Tilskud af Amsfonden paa tilsvarende Maade som sket ved Indretningen af Centralsygehuset.

Ligeledes vil der være at optage Forhandling imellem de kontraherende Kommuna!bestyrelser, for saa vidt Sygehuset indfører nye Undersøgelser eller Behandlingsmetoder, med Henblik paa, om der for saadanne nye Ydelser paa Sygehuset vil være at fastsætte nye Taxt-Bestemmelser.

Sorø Amsraad, den 31. Maj 1940.

Topsøe. K. Jørgensen. Viggo Jensen.  
 Kristian Johansen. H. Albrechtsen. Chr. Berthelsen.  
 N. Refsgaard. Christoffer Jensen. Ludvig Hansen.  
 N. Vald. Larsen. Otto Jensen. N. C. Ælkær.  
 J. P. Jensen. H. J. Hansen.

Slagelse Byraad, den 10. Juni 1940.

Vilh. Melgaard. G. A. Lindberg. H. P. Hansen.  
 Chr. Andersen. L. Nielsen. Andreas Petersen.  
 W. Vigholt. Joh. Lindeskov. H. A. Ehlers.  
 Chr. Boye. Th. Nielsen. A. Olsen. Poul Hansen.  
 Valborg Nielsen. Th. E. Jørgensen.  
 H. P. Nicolajsen. A. Berg.

# Takstregulativ

for

## Centralsygehuset i Slagelse.

---

A. **Betalingen for Patienternes Kur og Pleje, Ophold, Kost, Lægetilsyn, Medicin, Vaagning m. v. fastsættes indtil videre pr. Dag saaledes:**

a. *For Patienter fra Slagelse Købstad:*

1. For Patienter, der indlægges for Socialkontorets Regning ..... Kr. 7,00
2. Aldersrentenydere og Invalidere rentenydere, der indlægges for Socialkontorets Regning Kr. 5,00
3. For Patienter, der behandles vederlagsfrit i Henhold til Lov Nr. 138 af 10. Maj 1915, gælder den af Indenrigsministeriet til enhver Tid fastsatte Takst, for Tiden ..... Kr. 6,25  
Dog kan Mødre med diende Børn indlægges sammen, selv om kun den ene er angrebet af den paagældende Sygdom. Taksten er da for begge tilsammen: Den af Indenrigsministeriet til enhver Tid fastsatte Takst, for Tiden ..... Kr. 9,38  
Adgangen til vederlagsfri Behandling er ikke betinget af Bopæl inden for Slagelse By eller Sorø Amt.
4. For Patienter, der behandles for venerisk Sygdom, gælder den af Indenrigsministeriet til enhver Tid fastsatte Takst, for Tiden ... Kr. 5,25
5. For Patienter, for hvilke det offentlige ikke udreder Betalingen ..... Kr. 5,00

- For Personer, der indlægges sammen med en Patient ..... Kr. 3,25  
 For Børn under 10 Aar ..... Kr. 4,00
6. For ubemidlede, nydende Medlemmer af en statsanerkendt Sygekasse ..... Kr. 1,50
7. For Patienter, som efter eget Ønske henligger paa Eneværelse, beregnes et Tillæg pr. Dag af ..... Kr. 5,50
- b. For Patienter fra Sorø Amts Landkommuner betales i Henhold til den bestaaende Aftale mellem Sorø Amtsraad og Slagelse Byraad.
- c. For Patienter fra andre Amter eller Købstæder ..... Kr. 11,00  
 for saa vidt der ikke træffes Særaftaler.  
 For Patienter, som efter eget Ønske henligger paa Eneværelse, beregnes et Tillæg pr. Dag af ..... Kr. 5,50
- d. Af Patienter, som efter eget Ønske henligger paa Eneværelse, kan der forlanges Særhonorar for Operationer eller Undersøgelser efter den paagældende Overlæges Skøn, men med Regresret — for saavel Patienten som Overlægen — til Sygehusudvalget, ligesom der af Patienter boende uden for Sygehusområdet, der for Tiden omfatter Slagelse By og Sorø Amts Landkommuner, kan kræves Særhonorar efter den paagældende Overlæges Skøn.  
 Der maa dog ikke beregnes Særhonorar for Patienter, der indlægges for en statsanerkendt Sygekasses Regning. Ligeledes maa der ikke beregnes Særhonorar for Patienter, til hvis Behandling det offentlige yder Tilskud.

---

For alle Patienter gælder, at Indlæggelses- og Udskrivningsdagen begge regnes for hele Dage, uanset paa hvilken Tid af Døgnet Patienten ankommer eller udskrives.

Saadanne Ting som Beklædningsstykker, Bandager, kunstige Lemmer, Brillor og andre Rekvisitter, der medgives Patienten til Brug efter Udskrivningen, samt Værdien af Sager, der forsætlig ødelægges, betales særskilt.

**B. Betalingen for ambulat Behandling** fastsættes saaledes:

a. *Røntgenundersøgelse* (Fotografering):

1. Tandfilm:
 

1 Tand	5 Kr. pr. Undersøgelse
Flere Tænder	10 Kr. pr. Undersøgelse
Hele Tandsæt	20 Kr. pr. Undersøgelse
  
2. Lille Undersøgelse:
 

Haand	}	10 Kr. pr. Undersøgelse
Fod		
Haandledd		
Fodled		
  
3. Mellemstor Undersøgelse:
 

Fra Knæ til Hofte	}	20 Kr. pr. Undersøgelse
incl.		
Fra Albue til		
Skulder incl.		
  
4. Stor Undersøgelse:
 

Bækkenet	}	30 Kr. pr. Undersøgelse
Rygraden		
Kraniet		
Lungerne		
Hjertet		
Urinorganerne		
Galdeveje		
Mave og Tarm		
  
- b. *Røntgenbehandling*

10 Kr. pr. Behandling	
Udover ½ Time dog	15 Kr. pr. Behandling
  
- c. *Røntgengennemlysning*

10 Kr. pr. Undersøgelse
-------------------------

ad a—c: Ved Anvendelse af Kontrastmidler betales yderligere efter Regning Udgiften til de benyttede Kontraststoffer, saafremt Patienterne ikke selv medbringer disse.
  
- d. *Kulbuelysbehandling*

4 Kr. pr. Behandling
----------------------
- e. *Kvartsllysbehandling*

2 Kr. pr. Behandling
----------------------
- f. *Glødelysbehandling*

3 Kr. pr. Behandling
----------------------
- g. *Diathermi- og Kortbølgebehandling*

3 Kr. pr. Behandling
----------------------
- h. *Elektrokardiografisk Undersøgelse*

10 Kr. pr. Undersøgelse
-------------------------

- |  |  |
|--|--|
| i. <i>Stofskifteundersøgelse</i>   | 15 Kr. for den første<br>Undersøgelse, 10 Kr.<br>pr. efterfølgende<br>Undersøgelse |
| k. <i>Medicinsk Behandling</i>   | 3 Kr. pr. Behandling   |
| l. <i>Massagebehandling</i>  | 2 Kr. pr. Behandling   |
| Ubemidlede, nydende Medlemmer af statsanerkendte<br>Sygekasser betaler, for saa vidt de har Bopæl i Slagelse<br>Købstad, kun Halvdelen af disse Takster. |  |
| m. <i>Desinfektion af Sengetøj m. m.<br/>med Damp</i>  | 6 Kr. pr. Seng   |
| n. <i>Desinfektion af Gangtøj m. m.<br/>med Formalin</i>   | 3 Kr. pr. Sæt  |
| o. <i>Vagt i Sindssygeafdelingen<br/>pr. Døgn (ekstra)</i>   | 5 Kr.  |
| p. <i>Klædning af Lig</i>  | 4 Kr.  |

Slagelse Byraad, den 24. Juni 1940.

P. B. V.

**Vilh. Melgaard.**

CENTRALSYGEHUSET - SLAGELSE

---

---

# LÆGEBERETNING

FOR

KALENDERAARET 1940

---

# Kirurgisk Afdeling

(Overlæge *H. P. Rager*)

**Kalenderaaret 1940**

Afdelingens Sengeantal: 88.

Antallet af Patienter ved Aarets Begyndelse .....	63
— - — indlagt i Aarets Løb .....	1389
— - — ved Aarets Slutning .....	62
— - udskrevne Patienter .....	1339
— - døde Patienter (heraf 22 opererede) .....	51
Samlet Mortalitet .....	3,7 %
Operationsmortalitet .....	2,6 %

Det samlede Antal Sygedage .....	29717
Gennemsnitlig daglig Antal Patienter .....	81,19
Gennemsnitlig Antal Sygedage pr. Patient.....	21,4

Maaned med størst Belægning: Juli: 2861 Sygedage.

— - mindst — : December: 1909 Sygedage.

Der er i Aarets Løb foretaget 845 Operationer paa indlagte Patienter, 25 Operationer paa ambulante Patienter og 38 Operationer paa Patienter, indlagt paa medicinsk Afdeling. Der er givet 788 Narcoser, hvor Æther anvendtes 577 Gange, Chloræthyl-Æther 11 Gange, Chloræthyl 93 Gange, Chloroform 7 Gange, Novocain-Adrenalinanæstesi 71 Gange, Local Chloræthylanæstesi 20 Gange, Lumbalanæstesi 4 Gange, Cocainoverfladeanæstesi 5 Gange.



# Oversigt over Sygdomme og Operationer

(Udskrevne og døde Patienter).

Udskr.	Døde	Sygdomme	Operationer	Udskr.	Døde
		<b>Caput.</b>			
2		Abscessus capitis .....	Incisio .....	2	
4		Abscessus peritonsillaris ....	Incisio .....	4	
2		Abscessus sublingualis .....	Incisio .....	2	
6		Atheroma .....	Extirpatio .....	6	
1		Caries dentium. ....	Extractio dentium .....	1	
35		Commotio cerebri .....			
2		Conjunctivitis .....			
1		Cystis dermoides reg. supra- orb. ....	Extirpatio .....	1	
1		Cystis maxillae sup. ....			
1		Epithelioma auris .....	Extirpatio .....	1	
1		Fissura mandibulae .....			
4		Fractura cranii .....			
1		Fractura mandibulae .....			
1		Fractura maxillae sup. ....			
1		Fractura ossis nasale .....	Repositio .....	1	
1		Frenulum linguae retrahens	Discisio .....	1	
2		Furunculus faciei .....	Incisio .....	1	
1		Gangraena labii inf. ....			
1		Labium leporinum .....			
1		Luxatio dentis .....	Repositio .....	1	
1		Luxatio mandibulae .....	Repositio .....	1	
1		Ostitis mandibulae .....	Osteotomia .....	1	
1		Ostitis maxillae sup. ....	Osteotomia .....	1	
1		Otitis externa .....			
9		Otitis media acuta supp. ....	Paracentesis membr. tympani	5	
3		Otitis media ac. supp. mastoidit .....	resectio proc. mastoidei ....	2	
3		Otitis media chronica supp.			

Udskr.	Døde	Sygdomme	Operationer	Udskr.	Døde
1		Palatum fissum .....			
2		Pansinitis .....			
1		Paresis nervi trochlearis ....			
1		Parotitis suppurativa .....	Incisio .....	1	
1		Sinitis ethmoidealis .....			
2		Sinitis frontalis .....			
2		Sinitis maxillaris .....			
	1	Ostitis et periostitis maxillae et mandibulae, sepsis .....	Extractio dentium .....		1
26		Tonsillitis chronica .....	Tonsillotomia .....	21	
1		Tumor frontis .....	Extirpatio .....	1	
1		Tumor genae .....	Extirpatio .....	1	
2		Tumor glandulae saliv .....	Extirpatio .....	2	
1		Ulcus herpeticum corneae...			
75		Vegetationes adenoides .....	Adenotomia .....	75	
13		Vulnus contusum .....	Sutura partial .....	11	
2		Vulnus incisum .....	Sutura partial .....	2	
<b>Collum.</b>					
7		Abscessus .....	Incisio .....	6	
4		Adenitis .....	Incisio .....	2	
2		Adenitis tuberculosa .....	Excochleatio .....	1	
1		Adenoma glandulae thyroid	Extirpatio .....	1	
1		Angioma .....	Extirpatio .....	1	
4		Atheroma .....	Extirpatio .....	4	
4		Atheroma suppurans .....	Excochleatio .....	4	
	1	Carbunculus, diabetes mell., sepsis .....	Incisio .....		1
2		Cystis .....	Extirpatio .....	2	
1		Fractura atlantis .....			
1		Lipoma .....	Extirpatio .....	1	
3		Morbus Basedowii .....	Resectio lobi gland. thyre- oideae bilateral. ....	3	
3		Struma colloides .....	Enucleatio .....	2	
2		Torticollis .....	Tenotomia musculi sternoc- leidomas .....		1

Udskr.	Døde	Sygdomme	Operationer	Udskr.	Døde
<b>Thorax et Columna.</b>					
5		Abscessus .....	Incisio .....	5	
1		Atheroma .....	Extirpatio .....	1	
5		Cancer mammae .....	Operatio .....	3	
	1	Cancer mammae, insuffici- entia cordis metastases pul- monum .....	Operatio .....		1
	1	Cancer pulmonis .....			
3		Contusio .....			
1		Empyema pleurae .....	Resectio costae c. pleurotomia	1	
5		Fibroadenoma mammae ....	Extirpatio .....	5	
2		Fistula reg. sacralis .....	Abrasio .....	1	
5		Fractura claviculae .....	Repositio .....	3	
1		Fractura colli scapulae ....			
3		Fractura columnae .....			
8		Fractura, costarum .....			
1		Fractura ossis sacri .....			
1		Fractura pelvis .....			
2		Hæmangioma .....	Extirpatio .....	1	
1		Hæmatoma reg. lumbalis ..	Punctura .....	1	
2		Kypho-scoliosis .....			
1		Lipoma .....	Extirpatio .....	1	
5		Mastitis .....	Incisio .....	4	
2		Ostitis ossis coccygis .....	Extirpatio ossis coccygis ....	2	
	1	Spina bifida .....			
1		Spondylitis deformans .....			
2		Spondylitis tuberculosa ....			
1		Tumor cysticus mammae ...	Amputatio mammae .....	1	
1		Vulnus contusum reg. lum- balis .....			
1		Vulnus sclopetariumt horacis, fract. cost., hæmothorax ..			
<b>Abdomen.</b>					
1		Cancer abdominis .....			
	1	Contusio abdominis, ruptura intestini tenuis, peritonitis	Lap. c. sutura rupt. ....		1

Udskr.	Døde	Sygdomme	Operationer	Udskr.	Døde
	1	Peritonitis adhæsiva, ileus ..	Lap. c. lyse adhaesionis intest.		1
	1	Peritonitis diffusa .....	Lap. c. appendectomia .....		1
		<b>Hepar, Lien, Pancreas.</b>			
	3	Cholecystitis .....			
12		Cholelithiasis .....	Lap. c. cholecystectomy ....	2	
	1	Cholelithiasis, peritonitis, moribunda .....			
	1	Cancer pancreatis .....			
	1	Pancreatitis .....			
		<b>Ventriculus.</b>			
	1	Achylia gastrica .....			
3	2	Cancer ventriculi .....	Lap. c. gastroenteroanostomosis retrocolica post. ....	2	1
	1	Corpus alienum .....	Lap. c. amotione corp. alien.	1	
	1	Fistula gastro-colica .....			
	4	Gastroptosis .....	Lap. c. gastropexia .....	1	
	2	Hyperchylia gastrica .....			
	1	Ulcus ventriculi .....			
	1	Ulcus ventriculi perforatum	Lap. c. sutura ulceris .....	1	
		<b>Intestinum.</b>			
	4	Abscessus appendicularis ...	Incisio .....	1	
	5	Appendicitis acuta .....	Lap. c. appendect. à chaud...	3	
	3	Appendicitis acuta gangra- enosa .....	Lap. c. appendect. à froid....	2	
	5	Appendicitis acuta in chron.	Lap. c. appendect. à chaud...	3	
20		Appendicitis acuta 1. gr. ...	Lap. c. appendect. à froid....	5	
	1	Appendicitis acuta, ileus po- stoperativa .....	Lap. c. appendect. à chaud...		1
	3	Cancer coli .....	Lap. c. resectione tumoris et entero-enteroanasttomosis .	2	1
	1	Cancer coli .....	Lap. c. præpositione tumo- risa. a. m. Bloch-Mickuliz, extirpatio tumoris, oclusio colostomiae .....		1

Udskr.	Døde	Sygdomme	Operationer	Udskr.	Døde
	1	Cancer intestini tenuis, ileus			
10		Colica abdominis .....			
1		Colitis .....			
4		Corpus alienum intestini ....			
1		Fistula post appendectomiam			
	2	Ileus .....			
1		Ileus e strangulatione .....	Lap c. transcisione adhæsionis diverticuli intestini ten. ...	1	
3	1	Invaginatio ileocecalis .....	Lap. c. desivaginatione .....	2	1
1		Stricture ilei .....	Lap. c. resectione ilei et ente- ro-enteroanastomosis .....	1	
2		Ulcus duodeni .....			
<b>Rectum et Regio analis.</b>					
3		Abscessus ad anum .....	Incisio .....	3	
4		Abscessus natium .....	Incisio .....	4	
2		Abscessus perirectalis .....	Incisio .....	2	
3	3	Cancer recti .....	Lap. c. colostomia, amputatio recti perineo-coccygealis ..	1	2
1		Eczema internatium .....			
17		Fissura ani .....	Dilatatio ani violenta .....	16	
2		Fistula ad anum .....	Discisio fistulae .....	2	
1		Hæmorrhagia per anum ....			
1		Lipoma natium .....	Extirpatio .....	1	
2		Polypus recti .....	Extirpatio .....	1	
1		Proctitis .....			
16		Tumores hæmorrhoidales ..	Extirpatio .....	15	
<b>Paries abdominis.</b>					
1		Abscessus montis veneris ...	Incisio .....	1	
2		Abscessus reg. inguinalis ...	Incisio .....	2	
1		Fibroma parietis abdominis	Extirpatio .....	1	
1		Hæmotoma reg. inguinalis ..	Incisio .....	1	
1		Lipoma parietis abdominis ..	Extirpatio .....	1	
1		Papilloma parietis abdominis	Extirpatio .....	1	

Udskr.	Døde	Sygdomme	Operationer	Udskr.	Døde
<b>Herniae.</b>					
6		Hernia cruralis .....	Herniotomia cruralis .....	6	
1		Hernia epigastrica .....	Herniotomia epigastrica ....	1	
31		Hernia inguinalis .....	Herniotomia inguinalis .....	27	
3		Hernia inguinalis incarcerata	Herniotomia inguinalis .....	2	
1		Hernia umbilicalis .....			
4		Hernia venntialis .....	Herniotomia ventralis .....	2	
<b>Genitalia masculina.</b>					
1		Balanopostitis .....			
4		Epidydimitis .....			
1		Hydrocele funiculi .....	Operatio a. m. Winkelmann	1	
2		Hydrocele testis .....	Operatio a. m. Winkelmann	2	
1		Orchitis .....			
3		Phimosis .....	Operatio a. m. Schloffer ....	3	
1		Phimosis, balanopostitis ....	Discisio præputii .....	1	
1		Varicocele .....	Extirpatio .....	1	
<b>Genitalia feminina.</b>					
2		Bartholinitis' .....	Incisio .....	2	
3	2	Cancer colli uteri .....			
4	1	Cancer corporis uteri .....	Abrasio mucosae uteri .....	2	
1		Cancer ovarii, metastases pulm. ....			
2		Dysmenorrhoe .....	Dilatatio canalis cerv. uteri..	2	
43		Endometritis .....	Abrasio mucosae uteri .....	42	
6		Erosio colli uteri .....	Kauterisatio .....	6	
1		Fibroma labii majoris .....	Extirpatio .....	1	
1		Fibroma ovarii .....	Lap. c. extirpatione .....	1	
5		Fibromyoma uteri .....	Abrasio mucosae uteri .....	1	
1		Fibromatosis uteri .....	Abrasio mucosae uteri .....	1	
1		Fistula vaginae .....	Discisio .....	1	
1		Hæmatoma labii majoris ...	Incisio .....	1	
3		Menorrhagia .....			
1		Metrorrhagia .....			
1		Molimina menstrualia .....	Abrasio mucosae uteri .....	1	
1		Oophoritis .....			

Udskr.	Døde	Sygdomme	Operationer	Udskr.	Døde
5		Polypus cervicis uteri .....	Extirpatio .....	5	
1		Prolapsus uteri .....	Lap. c. ventrofixatione præperitoneale uteri .....	1	
6		Prolapsus uteri et vaginae ..	Kolporaphia ant. et kolpopirineoraphia, lap. c. ventrofixatione præperiton uteri	6	
2		Prolapsus uteri et vaginae ..	Kolpoperineoraphia, lap. c. ventrosusp. uteri a. m. Doleris .....	2	
1		Prolapsus uteri et vaginae, abdomen pendens, morbus cordis .....			
2		Prolapsus vaginae .....	Kolporaphia ant. et kolpoperineoraphia .....	2	
2		Prolapsus vaginae .....	Kolpoperineoraphia .....	2	
1		Retroflexio uteri .....	Ventrosuspensio uteri a. m. Alexander-Adams .....	1	
3		Ruptura colli uteri (Emmett)	Operatio a. m. Emmett .....	3	
1		Ruptura colli uteri (Emmett)	Amputatio colli uteri .....	1	
1		Ruptura perinei compl. vetus	Operatio pro ruptura .....	1	
3		Ruptura vaginae .....	Sutura rupturae .....	3	
13		Salpingitis .....	Lap. c. salpingoophorect. dupl. .....	2	
1		Salpingitis, pelveoperitonit.	Lap. explorativa .....	1	
1		Sterilitas .....	Dilatatio canalis cervicis uteri abrasio mucosae uteri ....	1	
2		Sterilitas .....	Dilatatio canalis cervicis uteri abrasio mucosae uteri, operatio colli uteri a. m. Pozzi	2	
1		Sterilitas .....	Operatio colli uteri a. m. Pozzi	1	
1		Sterilisationis causa, debilitas mentis .....	Lap. c. resect. tubarum .....	1	
7		Tumor cysticus ovarii .....	Lap. c. extirpatione .....	6	
1		Tumor cysticus ovarii, hæmorrhagia intracystica .....	Lap. c. extirpatione, transfusio sanguinis .....	1	
1		Tumor cysticus ovarii, ileus	Lap. c. extirpatione .....	1	
11		Vaginitis .....			1

Udskr.	Døde	Sygdomme	Operationer	Udskr.	Døde
		<b>Organa urinaria.</b>			
	1	Calculi prostatae, uræmia ..	Cystotomia suprapubica c. amotione calc. ....		1
3		Calculus ureteris .....	Ureterolithotomia .....	1	
1		Calculus urethrae .....	Amotio .....	1	
2		Cancer vesicae .....			
9		Colica ureteris .....			
1		Corpus alienum vesicae ....	Cystotomia suprapubica c. amotione .....		1
10		Cystitis .....			
1		Fistula suprapubica .....			
1		Fistula suprapubica, calculi vesicae, exostosis oss. pubis	Discisio fistulae c. amotione calcul. et exostosis .....		1
1		Hydronephrosis 1. gr. ....	Incisio prob. reg. lumbalis ..		1
11		Hypertrophia prostatae ...	Cystotomia suprapubica ....		3
			Cystotomia suprapubica, prostatectomia suprapubica ..		1
4		Hypertrophia prostatae, cystopyelitis .....	Cystotomia suprapubica ....		4
1		Infiltratio urethrae .....			
1		Infiltratio urethrae c. fistula	Incisio .....		1
2		Nephritis acuta .....			
3	1	Nephrolithiasis .....	Nephrolithotomia .....		1
1		Nephrolithiasis, abscessus perirenalis .....	Incisio abscessus .....		1
2		Nephro-pyelo-cystitis .....			
1		Papilloma vesicae .....	Cystotomia suprapub. cum extirp. ....		1
2		Polypus urethrae .....	Extirpatio .....		1
12		Pyelitis .....			
2		Retentio urinae .....			
1		Strictura ostiorum ureteris dupl. ....	Cystotomia suprapubica c. operatione plastica .....		1
1		Tuberculosis renis .....			
2		Tumor renis, debilitas senilis			
1		Tumor vesicae .....			



Udskr.	Døde	Sygdomme	Operationer	Udskr.	Døde
		<b>Extremitas superior.</b>			
3		Ablatio traumatica digiti ...	Revisio vulneris .....	3	
4		Abscessus .....	Incisio .....	4	
1		Anchylosis part. cubitit .....			
1		Atheroma .....	Extirpatio .....	1	
3		Contusio .....			
4		Corpus alienum .....	Amotio .....	4	
1		Epithelioma digiti .....	Extirpatio .....	1	
4		Fractura colli humeri .....	Repositio .....	1	
	1	Fractura colli humeri, senilitas .....			
1		Fract. corporis humeri .....	Repositio .....	1	
3		Fract. extr. inf. humeri .....	Repositio .....	1	
9		Fract. antebrachii .....	Repositio .....	9	
1		Fract. olecrani .....	Osteosynthesis .....	1	
1		Fract. ulnae .....	Repositio .....	1	
2		Fract. capituli radii .....	Artherotomia cubiti c. amotione capituli radii .....	1	
7		Fract. radii .....	Repositio .....	6	
5		Fract. complicata digiti ...	Repositio .....	3	
			Amputatio digiti .....	2	
2		Hidrosadenitis axillae .....			
1		Hæmangioma digiti .....	Extirpatio .....	1	
3		Luxatio cubiti .....	Repositio .....	3	
5		Luxatio humeri .....	Repositio .....	5	
	1	Luxatio humeri invet., fract. colli humeri, mb. mentalis .....	Arthrotomia humeri c. extirp. capitis .....		1
1		Læsio nervi sympathici antebrachii .....			
1		Necrosis tendinum .....	Incisio .....	1	
1		Osteoarthroitis cubiti .....			
5		Panaritium osseum .....	Incisio .....	3	
			Amputatio digiti .....	2	
6		Panaritium subcutaneum ...	Incisio .....	6	
4		Panaritium subungualis ...	Ablatio unguis .....	3	
3		Panaritium tendinosum ...	Incisio .....	2	
			Amputatio digiti .....	1	

Udskr.	Døde	Sygdomme	Operationer	Udskr.	Døde
	1	Panaritium tendinosum, sepsis .....	Amputatio digiti .....		1
3		Ruptura traumatica tendinis	Tenorrhaphia .....	3	
1		Tendinitis .....			
14		Transcisio tendinis .....	Tenorrhaphia .....	14	
2		Verrucae manuum .....	Extirpatio .....	2	
5		Vulnus contusum .....	Sutura partial .....	4	
5		Vulnus incisum .....	Sutura partial .....	3	
1		Vulnus sclopetarium humeri, fract. comm. clav. et acromii	Sutura secundaria .....	1	
<b>Extremitas inferior.</b>					
5		Abscessus .....	Incisio .....	5	
8		Arthrosis genus .....			
1		Arthrosis genus tuberc. ....			
1		Arthrosis pedis .....			
1		Bursitis hallucis .....	Extirpatio .....	1	
3		Bursitis praepatellaris ....	Extirpatio .....	1	
			Incisio .....	2	
8		Contusio .....			
2		Corpus alienum .....	Amotio .....	2	
1		Digitis malleus .....	Resectio interphalang. ....	1	
1		Distorsio genus .....			
1		Distorsio pedis .....			
1		Embolia arteriae popliteae, morbus. cordis, mb. Base- dowii .....	Amputatio femoris .....		1
1		Epiphyseolysis capitis femoris			
1		Excoreationes .....			
1		Exostosis femoris .....	Extirpatio .....	1	
7		Fractura colli femoris .....	Osteosynthesis .....	1	
1		Fract. colli femoris, pneumonia .....	Osteosynthesis .....		1
2		Fract. pertrochant. femoris .			
6		Fract. corporis femoris ...	Osteosynthesis .....	2	
			Repositio .....	2	
			Traadextension .....	2	

Udskr.	Døde	Sygdomme	Operationer	Udskr.	Døde
1		Fract. patellae .....	Osteosynthesis .....	1	
3		Fract. cruris .....	Repositio .....	2	
2		Fract. cruris complicata ..	Repositio .....	1	
			Traadextension .....	1	
2		Fract. fibulae .....			
4		Fract. condyti tibiae .....	Traadextension .....	1	
11		Fract. corporis tibiae .....	Repositio .....	1	
4		Fract. malleolorum .....	Repositio .....	2	
3		Fract. metatarsi .....			
1		Fract. digiti complicata ....	Amputatio digiti .....	1	
4	1	Gangraena pedis, diabetes mell. ....	Amputatio digiti .....	2	
1		Hallux valgus duplex .....	Extirpatio capit. oss. meta- tars. 1 dupl. ....	1	
1		Hæmangioma .....			
5		Hæmarthron genus .....	Punctio .....	1	
2		Hæmatoma cruris .....	Incisio .....	1	
4		Hydarthron genus .....			
2		Lipoma .....	Extirpatio .....	2	
2		Luxatio menisci genus .....			
1		Lymfangitis .....			
1		Osteomyelitis femoris .....			
1		Osteomyelitis tibiae .....	Osteotomia tibiae .....	1	
1		Osteomyelitis tibiae, hæmorr- hagia per magna .....	Osteotomia tibiae, ligatura art. tibialis ant. ....	1	
1		Ostitis hallucis .....	Incisio et excochleatio .....	1	
1		Peritendinitis .....			
1		Pes valgus .....			
5		Phlebitis .....			
1		Phlegmone regionis genus ..	Incisio .....	1	
1		Sarcoma femoris .....			
1		Rupt. tendinis Achillis .....	Tenorrhaphia .....	1	
1		Transcisio tendinis .....	Tenorrhaphia .....	1	
12		Ulcus cruris .....			
5		Ulcus pedis .....			
4		Unguis incarnatus hallucis ..	Extirpatio part. phal. 11. hallucis .....	4	

Udskr.	Døde	Sygdomme	Operationer	Udskr. Døde	
				Udskr.	Døde
24		Varices cruris .....	Extirpatio venae saph. magn. Injectio phlebosclerans .....	2	15
2		Verrucae plantae .....	Ligatura venae saph. magn. Extirpatio .....	2	2
8		Vulnus contusum .....	Sutura partialis .....	2	2
1		Vulnus punctum .....	Sutura partialis .....	1	1
<b>Graviditas, Partus.</b>					
5		Abortus .....	Amotio ovi .....	2	
1		Anæmia in graviditate .....			
1		Atonia uteri post partum ...			
1	1	Ecclampsia post partum ...			
16		Graviditas .....			
3		Graviditas, depressio mentis	Amotio ovi .....	2	
2		Graviditas, diabetes mellitus	Amotio ovi .....	2	
2		Graviditas extrauterina rupt.	Lap. c. extirpatione .....	1	
1		Graviditas, fract. et lux. columnae sequ. ....	Amotio ovi .....	1	
1		Graviditas, tumor abdominis			
3		Hyperemesis in graviditate ..			
6		Metrorrhagia in graviditate			
1		Nephritis in graviditate ....	Dilatatio canalis cerv. uteri, intrauterin ballon, extractio foetus .....	1	
60		Partus .....			
1		Partus, annulus Bandl incip.	Episiotomia, versio et extractio foetus .....	1	
3		Partus, anæmia .....			
1		Partus, febrilia .....	Episiotomia, forceps .....	1	
1		Partus, (gemelli), Vesvækkelse .....	Forceps (1. Tvilling), versio et extractio (2. Tvilling) ..	1	
1		Partus, mb. cordis .....	Episiotomia, forceps .....	1	
1		Partus, mb. cordis, retentio placent. part. post partum, inversio uteri .....	Episiotomia, forceps, amotio placentae part., repositio inv. ....	1	
12		Partus, nephritis in graviditate .....			

Udskr.	Døde	Sygdomme	Operationer	Udskr.	Døde
2		Partus, placenta prævia . . . .	Sectio cæsarea classica . . . .	2	
1		Partus præmaturus . . . . .			
5		Partus, pyelitis . . . . .			
1		Partus, rupt. colli uteri . . . .	Sutura rupturæ . . . . .	1	
3		Partus, rupt. perinei part. . .	Sutura rupt. . . . .	3	
1		Partus, ruptura perinei compl. . . . .	Sutura rupt. . . . .	1	
2		Partus, placenta accreta . . . .	Amotio placentæ . . . . .	2	
1		Partus, prolapsus funiculi, ruptura colli uteri . . . . .	Episiotomia, forceps, sut. rupt. . . . .	1	
1		Partus, Skraaleje . . . . .	Versio et extractio . . . . .	1	
1		Partus, Sædestilling, prolapsus funiculi . . . . .	Extractio foetus . . . . .	1	
1		Partus, Sædestilling, ruptura perinei part. . . . .	Extractio foetus, sut. rupt. . .	1	
6		Partus, Vesvækkelse . . . . .	Episiotomia, forceps . . . . .	6	
1		Partus, Vesvækkelse, paresis nervi peronei . . . . .	Episiotomia, forceps . . . . .	1	
1		Partus, Vesvækkelse, Sæde- stilling, rupt. symphyseos. .	Episiotomia, forceps . . . . .	1	
1		Polypus placentæ . . . . .	Amotio . . . . .	1	
31		Retentio placentæ part. post ab. . . . .	Amotio . . . . .	31	
8		Retentio plac. part. post abort. anæmia . . . . .	Amotio . . . . .	8	
1		Retentio placentæ part. post abortum, salpingitits . . . .	Amotio . . . . .	1	
4		Retentio plac. part post par- tum. . . . .	Amotio . . . . .	4	
1		Retroflexio uteri in gravidet.	Repositio . . . . .	1	
1		Rupt. perinei compl. sub partu . . . . .	Sutura . . . . .	1	

Sygdomme	Utskr.	Døde
<b>Andre Sygdomme.</b>		
Ambustio .....	6	
Aneurysma aortae .....	1	
Angina tonsillaris .....	4	
Ante tempus natus .....	2	
Anæmia simplex .....	2	
Anæmia perniciosa .....	2	
Arteriosclerosis .....	1	
Arthrosis .....	2	
Asthenia .....	2	
Asthma bronchiale .....	2	
Bronchitis .....	4	
Bronchopneumonia .....	2	
Cardialgia .....	2	
Contusiones variae .....	11	
Debilitas congenita .....		1
Debilitas senilis .....		1
Degeneratio myocardii .....	2	2
Depressio mentis .....	1	
Dermatitis .....	3	
Diabetes mellitus .....	4	
Diathesis hæmorrhagica .....	1	
Dyspepsia .....	3	
Dystrophia adiposo-genitalis .....	1	
Ebrietas .....	1	
Eczema .....	1	
Encephalitis sequ. ....	1	
Enteritis .....	1	
Epilepsia .....	3	
Epistaxis .....	1	
Erysipelas .....	1	
Exanthema post inject. seri antitetani ....	1	
Febris catarrhalis .....	4	
Gastroenteritis acuta .....	4	
Glycosuria .....	1	
Gonorrhoe .....	10	
Helminthiasis .....	6	
Hemicrania .....	1	

Sygdomme	Udskr.	Døde
Hydrocephalus .....	1	1
Hypertensio arterialis .....	1	
Hysteria .....	2	
Hæmorrhagia post extractionem dentis ...	1	
Icterus .....	2	
Imbecilitas .....	2	
Impetigo .....	1	
In nosocomio nata .....	45	
In nosocomio natus .....	55	
Insektstik .....	1	
Ischias .....	1	
Lactationis causa .....	16	
Leucæmia .....	1	
Lipothymia .....	1	
Lues antea .....	2	
Lumbago .....	2	
Lymfogramulomatosis .....	1	
Melæna .....	1	
Meningismus .....	1	
Morbus cordis .....	4	2
Morbus mentalis .....	4	
Morpiones .....	1	
Myogeloses .....	1	
Myxoedema .....	1	
Neurasthenia .....	8	
Observatio .....	7	
Obstipatio .....	4	
Pediculosis .....	3	
Phtisis pulm. antea .....	1	
Pneumonia .....	2	
Polyarthroitis chronica .....	3	
Psychopathia .....	1	
Scabies .....	45	
Scrofulose .....	1	
Senilitas .....	1	
Sepsis .....	1	
Societatis causa .....	1	
Spina bifida .....	1	
Tetanus traumatica .....		1

## Medicinsk Afdeling

(Overlæge, Dr. med. *Henning Aastrup*)

### Kalenderaaret 1940

Antal Patienter ved Aarets Begyndelse .....	70
— — indlagt i Aarets Løb .....	1232
	-----
	Ialt ... 1302
Antal Patienter udskrevne i Aarets Løb .....	1147
— — døde i Aarets Løb .....	71
	(heraf var 9 døde inden 24 Timer).
— — ved Aarets Slutning .....	84
Det samlede Antal Sygedage .....	41615
Den daglige Gennemsnitsbelægning .....	113,7
Den gennemsnitlige Liggetid pr. Patient .....	33,8
	(Heri medregnet Liggetiden paa Rekonvalescentafdelingen).
Den største Belægning d. $\frac{5}{2}$ .....	155
- mindste — d. $\frac{1}{1}$ .....	70

### 1939. 9. August—31. December

Antal Patienter indlagt efter Afdelingens Aabning ....	428
Antal Patienter udskrevne i den paagældende Tid ....	338
Antal Patienter døde i den paagældende Tid .....	20
	(Heraf var 5 døde inden 24 Timer).

---



# Medicinsk Afdeling

1. Januar—31. December 1940

Sygdomme	Udskrevne			Døde		
	Mænd	Kvin- der	Børn under 15 Aar	Mænd	Kvin- der	Børn under 15 Aar
<b>I. Sygdomme i Respirationsorganer og Hals.</b>						
Abscessus peritonsillaris .....	1	3	1			
— pulmonum .....		1				
Adenitis tuberculosa .....	1		1			
— non tuberculosa .....	2	3	3			
Angina phlegmonosa .....	1	3	1			
— tonsillaris .....	3	10	3			
Asthma bronchiale .....	5	6	3			
Bronchiectasia .....	1	1				
Bronchitis .....	28	16	17			
Bronchopneumonia .....	5	2	5			3
Emphysema pulmonum .....	9	6				
Empyema pleuræ .....		1				
Febris catarrhalis .....	32	28	2			
Hypertrofia tonsillarum .....	4	3	17			
Hæmoptysis .....		3		1		
Infarctus pulmonis .....	1	4		1		
Infiltratio pulmonis .....	2		1			
Neurosis respirationis .....		1				
Pleuritis exsudativa .....	3	5				
Pleuritis sicca .....	3	1				
Pleuro-pneumonia .....	2	2	1		1	
Pneumonia (pneumococcer paavist)...	11	10	2		1	
— ( — ikke paavist)	4	1	2	1	3	
Pseudocroup .....			1			
Pneumokoniosis .....	1	1				
Sinuitis .....	2	1				
Sarcoma tonsillarum .....	1					
Tonsillitis .....	1	2				

Sygdomme	Udskrevne			Døde		
	Mænd	Kvin- der	Børn under 15 Aar	Mænd	Kvin- der	Børn under 15 Aar
Tuberculosis pulmonum .....	2	1	1			
— — vetus .....	2	5	1			
Tumor pulmonis .....	1	1			1	
Vegetationes adenoides .....			15			
Ødema pulm. acut. ....	1	3				
<b>II. Sygdomme i Cirkulationsorganer.</b>						
Angina pectoris .....	6	2		1		
Arteriosclerosis .....	20	18				
Arytmia perpetua .....	2	12				
Andre Rytmeforstyrrelser .....	6	10	2			
Carditis acuta .....	2	2	3			1
Degeneratio myocardii .....	10	17		4	2	
Embolia art. pulm. subacut. ....					1	
Hypertensio .....	5	22				
Insufficiëntia aortæ rheumatica .....	1	1		1		
Mb. cordis arterioscleroticus .....	5			4	1	
- — congen. ....		3	3			
- — hypertensivus .....	15	48		2	3	
- — mitralis .....	3	6		1	1	
Neurosis cordis .....	4	2				
Obs. f. Mb. cordis .....	2	3	4			
Pericarditis acuta .....	2					
Stenosis aortæ .....	1	2			1	
— mitralis .....	6	3			1	
Tachycardia paroxysmatica .....	2					
Thrombosis art. coronar. ....	8	2			1	
<b>III. Sygdomme i Fordøjelsesorganer.</b>						
Achylia gastrica .....	22	39				
Appendicitis acuta .....		1				
Cancer abdominis .....				1	1	
— coli .....	2	1		1		
— hepatis .....		1		1		
— recti .....	1					
— ventriculi .....	6	4		1	1	

Sygdomme	Udskrevne			Døde		
	Mænd	Kvin- der	Børn under 15 Aar	Mænd	Kvin- der	Børn under 15 Aar
Cholecystitis .....	1	5				
Cholelithiasis .....	4	13			1	
Cirrhosis hepatis .....	1					
Colitis .....	6	6	2			
Dyspepsia .....	5	4	16			
— in lactatione .....			2			
Enterocolitis .....	1	2	7			
Gastritis .....	12	12				
Gastro-enteritis .....	1		3			
Gastroptosis .....		2				
Helminthiasis: Tænia saginata .....		2				
— Ascaris .....	2	1	1			
Hepatitis .....	1		1			
Hæmatemesis .....	4	2				
Melæna .....	8	1				
Obstipatio .....	10	40	2			
Paradysenteria .....		1				
Stenosis pylori .....		1				
— — congen. ....			6			
Stomatitis .....		1				
Tumor hæmorrhoidal. ....		1				
Ulcus duodeni .....	20	4				
— ventriculi .....	3					
— juxtapyloricum .....	2	1				
— pepticum .....	2					
<b>IV. Sygdomme i Urogenitalorganer.</b>						
Abscessus perirenalis .....	1					
Albuminuria .....	3	2				
— orthostatica .....		1				
Colica abdominalis .....		2				
Cancer uteri .....		1				
Cystitis .....	1	2				
Descensus uteri et vaginæ .....		1				
Dysmenorrhoea .....		2				

Sygdomme	Udskrevne			Døde		
	Mænd	Kvin- der	Børn under 15 Aar	Mænd	Kvin- der	Børn under 15 Aar
Enuresis .....			2			
Fibroma uteri .....		1				
Graviditas .....		8				
Hydronephrosis .....	1	1				
Hyperemesis gravidarum .....		2				
Hypertrofia prostatae .....	2					
Hæmaturia .....		2				
Klimakterium .....		17				
Leucorrhoea .....		8				
Nephritis chron. ....	3	5	1			
Nephropathia gravidarum .....		6				
Nephrolithiasis .....		5				
Nephrosclerosis .....	4					
Pyelitis .....		11				
Pyelo-nephritis .....		2				
Pyuria .....	2	17	1			
Salpingitis .....		4				
Uræmia .....				1	2	
<b>V. Sygdomme i endocrine Kirtler,</b>						
<b>Stofskiftelidelser og Avitaminoser.</b>						
Acetonuria .....		1				
Adipositas .....	25	54	2			
Coma diabeticum .....			2			
Diabetes mellitus .....	14	25	5			
Glycosuria .....	2	1				
Hyperthyreoidismus .....		1				
Hypoglycæmia .....	1	1	1			
Hypothyreodismus .....	2	15				
Morbus Basedowii .....		19				
Rachitis .....			3			
Struma .....		10	1			
Tetania .....		2	1			
Tumor gl. thyreoidae .....		6				

Sygdomme	Udskrevne			Døde		
	Mænd	Kvin- der	Børn under 15 Aar	Mænd	Kvin- der	Børn under 15 Aar
<b>VI. Sygdomme i det hæmatopoietiske System.</b>						
Anæmia achylica simplex .....	1	4				
— aplastica .....			1			
— perniciosa .....	4	6				
— simplex .....	7	22	9			
— splenica .....	1				2	
Icterus hæmolyticus .....		1				
Leucosis lymphatica .....	3	1				
Leucosis myeloides .....		1				
Lymfogranulomatosis .....	1	1				
Lymfosarcoma .....		1				
Purpura .....	1					
<b>VII Sygdomme i Knogler, Led, Muskler og Extremiteter.</b>						
Ancylosis .....	1					
Arthralgia .....		2	1			
Arthritis urica .....	2	3				
Arthrosis rheumatica .....	1	1				
— tuberculosa .....	3					
— atypica .....						
Embolia extremitatis .....		1				
Gangræna pedis .....	1	1				
Infectarthrititis acuta .....	2	1				
— chronica .....	8	27				
Kyphoscoliosis .....	6	7				
Kyphosis .....	8	5				
Luxatio coxæ congen. ....		1	1			
Myogelosis .....	10	35				
Osteo-arthritis .....	10	32				
Ostitis deformans .....	1					
Pedes plani .....	1	2				
Phlebitis .....	3	6				
Scoliosis .....	2	5	1			

Sygdomme	Udskrevne			Døde		
	Mænd	Kvin- der	Børn under 15 Aar	Mænd	Kvin- der	Børn under 15 Aar
Spondylitis deformans .....	3	3				
— tuberculosa .....		1				
Ulcus cruris .....		2				
Varices .....	2	6				
<b>VIII. Sygdomme i Nervesystemet.</b>						
Abscessus cerebri .....				1		
Arteriosclerosis cerebri .....	2	3				
Asthenia .....	1	11	2			
Chorea Huntington .....		1				
Cephalalgia .....	1	4				
Depressio mentis .....	6	8				
Emollitio cerebri .....	6	5		1	2	
Encephalitis chron. ....	5	3				
Epilepsia .....	5	2	1			
Hemicrania .....		1	1			
Hæmorrhagia cerebri .....	4	3		2	3	
Imbecillitas et Inferioritas mentis .....	1	8	2			1
Lipothymia .....	3	3				
Meningitis serosa .....			2			
— tuberculosa .....				1		
Morbus Meniere .....		1				
— mentalis .....	4	11				
Nervosismus .....	5	15	3			
Neurasthenia .....	11	42				
Neuritis .....	13	15				
Paralysis agitans .....		1				
Paresis n. facialis .....			1			
Psychopathia .....	4	1				
Sclerosis disseminata .....	1	4				
Tumor cerebri .....		2			1	
<b>IX. Infectionssygdomme.</b>						
Febris rheumatica .....	4	2	3			
— undulans .....	3					
— — seq. ....	1					

Sygdomme	Udskrevne			Døde		
	Mænd	Kvin- der	Børn under 15 Aar	Mænd	Kvin- der	Børn under 15 Aar
Influenza .....		1				
Lues antea .....	3	4				
Mononucleosis infectiosa.....		2	1			
Morbilli .....		2				
Rubeola .....			1			
Scarlatina .....	4	25	42			
Tussis convulsiva .....			2			
<b>X. Intoxicationer.</b>						
Abusus medicamentorum .....	1					
— tabaci .....	7	2				
Alcoholismus chron. ....	3					
Intoxicatio Neosalvarsani .....	1					
Tentamen suicidii .....		1				
Veneficium .....	4	3	2			
<b>XI. Morbi varii.</b>						
Ante tempus natus .....			4			2
Erysipelas .....			1			
Epidermophytia .....		1	1			
Debilitas congen. ....			1			1
Dermatitis .....	2	2				
Eczema .....	5	6	3			
Hernia .....	4	1				
Herpes zoster .....	2		1			
Icterus neonatorum .....			1			
Impetigo .....	3	1	12			
Lactationis causa .....		12	7			
Mastoiditis .....		1				
Masturbatio .....			1			
Miseries .....			2			
Otitis media .....		2	8			
Pityriasis simplex .....			2			
Prurigo .....	1		3			
Psoriasis .....	1	1				

Sygdomme	Udskrevne			Døde		
	Mænd	Kvin- der	Børn under 15 Aar	Mænd	Kvin- der	Børn under 15 Aar
Scabies .....	2	1	1			
Senilitas .....	5	6		5	2	
Trichophytia .....	1		1			
Urticaria .....		1	1			

## Medicinsk Afdeling

9. August—31. December 1939

Sygdomme	Udskrevne			Døde		
	Mænd	Kvin- der	Børn under 15 Aar	Mænd	Kvin- der	Børn under 15 Aar
<b>I. Sygdomme i Respirationsorganer og Hals.</b>						
Abscessus peritonsillaris .....	3					
Angina phlegmonosa .....	2					
Angina tonsillaris .....	10	7	2			
Asthma bronchiale .....	3	2	4			
Bronchiectasia .....	1					
Bronchitis .....	2	5	2			
Broncho-pneumonia .....	1				1	
Emphysema pulmonum .....	1	4				
Embolia art. pulmonalis .....				2		
Febris catarrhalis .....	3	2				
Hypertrofia tonsillarum .....	2	3	5			
Infiltratio pulmonis .....	2					
Neurosis respirationis .....	1					
Pleuritis sicca .....	3					
Pleuro-pneumonia .....	1			1		
Pneumonia (pneumococcer paavist) ...	4					
— ( — ikke paavist)	2				2	
Sialo-adenitis .....	1					



Sygdomme	Udskrevne			Døde		
	Mænd	Kvin- der	Børn under 15 Aar	Mænd	Kvin- der	Børn under 15 Aar
Tonsillitis .....		2				
Tuberculosis pulmonum .....	1		1			
Tumor pulmonis .....			1			
Vegetationes adenoides .....			7			
Ødema pulm. acut .....	2	4		1		
<b>II. Sygdomme i Cirkulationsorganer.</b>						
Angina pectoris .....	1	2				
Arteriosclerosis .....	11	7				
Arytmia perpetua .....	3	8				
Andre Rytmeforstyrrelser .....	1	5				
Carditis acuta .....	2		1			
Degeneratio myocardii .....	3	8				
Endocarditis lenta .....			1			
Hypertensio .....	2	9				
Mb. cordis hypertensivus.....	3	7				
- — congen. ....			2			
Neurosis cordis .....		2				
Obs. f. Mb. cordis .....	1	4				
Stenosis aortae .....	1	2				
— mitralis .....	1	7				
Symfysis pericardii .....		1				
Thrombosis art. coronar. ....	4	1			2	
Vitium v. aortæ et mitralis .....	2					
<b>III. Sygdomme i Fordøjelsesorganer.</b>						
Achylia gastrica .....	4	9				
Adhæsiones intraperitonæales .....		1				
Cancer hepatis .....	1			1	1	
— recti .....		1				
— ventriculi .....	3			1		
Cholecystitis .....		1				
Cholelithiasis .....	2					
Cholæmia .....	1					
Dyspepsia .....		1	4			
Enterocolitis .....	1	3				

Sygdomme	Udskrevne			Døde		
	Mænd	Kvin- der	Børn under 15 Aar	Mænd	Kvin- der	Børn under 15 Aar
Gastritis .....	7	6	1			
Gastro-enteritis .....	1	1				
Gastroptosis .....		1				
Helminthiasis: Ascaris .....			2			
Hepatitis .....		1				
Hernia ventralis .....	1	1				
Hæmatemesis .....	2					
Melæna .....	2	1				
Obstipatio .....	2	11	2			
Stenosis pylori .....	1					
— — congen. ....			2			
Tumor abdominis .....		1				
Ulcus duodeni .....	5	1				
— ventriculi .....	2					
<b>IV. Sygdomme i Urogenitalorganer.</b>						
Albuminuria .....		1				
Cystitis .....	1					
Graviditas .....		4				
Hydro-nephrosis .....		1				
Hypertrofia prostatae .....	3					
Klimakterium .....		7				
Leucorrhoea .....		1				
Nephritis chron. ....	4	1				
Nephropathia gravidarum .....		1				
Nephrosclerosis .....	1					
Parametritis .....		1				
Pyelitis .....		1				
Pyelo-nephritis .....	1	1				
Pyuria .....	2	10	1			
Salpingitis .....		2				
Uræmia .....		1				
<b>V. Sygdomme i endocrine Kirtler, Stofskiftelidelser og Avitaminoser.</b>						
Acetonuria .....			1			
Adipositas .....	6	30	2			

Sygdomme	Udskrevne			Døde		
	Mænd	Kvin- der	Børn under 15 Aar	Mænd	Kvin- der	Børn under 15 Aar
Coma diabeticum .....		1				
Diabetes mellitus .....	6	11				
Glycosuria .....	2					
Hyperthyreoidismus .....	1	2				
Hypoglycæmia .....		1				
Hypothyreoidismus .....	1	6				
Mb. Addisonii .....		2				
Morbus Basedowii .....		2				
Struma .....		2				
Tumor gl. thyreoidae .....		1				
<b>VI. Sygdomme i det hæmatopoietiske System.</b>						
Anæmia perniciosa .....		2				
— simplex .....		3				
Icterus hæmolyticus .....		1				
<b>VII. Sygdomme i Knogler, Led, Muskler og Extremiteter.</b>						
Ancylosis .....	1					
Arthralgia .....		1				
Arthrosis atypica .....		1				
— rheumatica .....		4				
Coccygodynia .....		1				
Elephantiasis .....	1					
Embolia extremitatis .....		1				
Gangræna pedis .....		2				
Infectarthrit. chron. ....	2	9				
Kyphoscoliosis .....	2	2				
Kyphosis .....	3	3	1			
Lordosis lumbalis .....		1				
Luxatio coxæ congen. ....		1				
Myogelosis .....	11	27				
Osteo-arthrosis .....	4	8				
Osteomyelitis acuta .....			1			
Pedes plani .....		2				

Sygdomme	Udskrevne			Døde		
	Mænd	Kvin- der	Børn under 15 Aar	Mænd	Kvin- der	Børn under 15 Aar
Phlebitis .....	2					
Scoliosis .....	2	2	3			
Spina bifida .....			1			
Ulcus cruris .....	1					
Varices .....	2	4				
<b>VIII. Sygdomme i Nervesystemet.</b>						
Asthenia .....	2	1	1			
Cephalalgia .....	1	1				
Depressio mentis .....		3				
Emollitio cerebri .....	1			1		
Encephalo-pathia .....	2		1			
Encephalitis chron. ....		2				
Epilepsia .....	6	1	1			
Hemicrania .....	1	3				
Hernia nuclei pulposi .....	1					
Hæmorrhagia cerebri .....				1		
Imbecillitas et Inferioritas mentis .....	2	2				1
Morbus mentalis .....		2				
Nervosismus .....	2	8	3			
Neurasthenia .....	4	17				
Neuritis .....	1	2				
Neurofibromatosis .....	1					
Paralysis agitans .....	1					
Polyneuritis .....		1				
Psychopathia .....	3	3				
Sclerosis disseminata .....	2	1				
Tumor medullæ spinalis .....	1					
<b>IX. Infectionssygdomme.</b>						
Febrilia .....			1			
Febris undulans .....	2					
Influenza .....	2	1				
Lues antea .....	1	2				
Mb. Weillii .....	1					

Sygdomme	Udskrevne			Døde		
	Mænd	Kvin- der	Børn under 15 Aar	Mænd	Kvin- der	Børn under 15 Aar
Scarlatina .....	1		6			
Tussis convulsiva .....			1			
Sepsis .....					1	
<b>X. Intoxicationer.</b>						
Abusus tabaci .....	1					
Alcoholismus chron. ....	3					
Tentamen suicidii .....		2				
Veneficium .....	2	2	1	1		
<b>XI. Morbi varii.</b>						
Conjunctivitis .....		1				
Debilitas .....				1		
Diathesis exsudativa .....			3			
Eczema .....		5	4			
Effeminatio .....			2			
Erysipelas .....		1	1			
Epidermophytia .....		1				
Herpes zoster .....	1					
Impetigo .....			1			
Lactationis causa .....		1	1			
Morpiones .....		1				
Otitis media .....		1				
Parulis .....		1				
Pemphigus neonatorum .....			1			
Pityriasis simplex .....			1			
Senilitas .....	4	1				
Serumsygdom .....	1					
Urticaria .....	1	1				

# Røntgen Afdelingen

(Overlæge P. A. Blinkenberg)

Kalenderaaret 1940

## Røntgenfotograferinger i 1940

Der er ialt foretaget 1992 Fotograferinger paa 1264 Patienter, deraf har de 298 Fotograferinger været combineret med Gennemlysning.

Fotograferingerne er fordelt paa følgende Maade:

Kirurgisk Afdeling .....	656
Medicinsk Afdeling .....	748
Ambulante .....	588
	Ialt ... 1992

## Røntgenbehandling 1940

Følgende Lidelser er behandlet:

Arthrosis deformans coxae	2	Syringomyelia .....	1
Arthrosis humero-scapularis	1	Tendovaginitis .....	1
Callositas plantae .....	1	Tub. gl. colli .....	1
Dermatitis manus .....	1	— pulm. cavernosa ..	1
Eczema .....	2	Verrucae variae .....	19
Fibromyoma uteri .....	5	Cancer cutis colli .....	1
Hidrosadenitis axillaris ....	2	— mammae .....	3
Hæmangioma cubiti .....	1	— mammae postop.	2
Infiltratio cutis præcancrosa	1	— mammae præop.	1
Lymfoma gl. colli .....	1	— oesofagi .....	1
Mastitis chron. cystica .....	1	— recti .....	1
Metrorrhagia .....	4	— renis .....	1
Morbus Basedowii .....	11	Leucaemia myeloides ....	1
Neurodermitis .....	2	Lymfogranulomatosis ...	1
Paronychion .....	1	Lymfosarcoma .....	1
Pruritus vulvae .....	2	Metastases variae .....	3
Struma .....	1		

Therapiafdelingen aabnede medio Maj 1940, og der er i Tiden fra denne Termin og til Nytaar ialt givet 504 Behandlinger (638 Enkeltbehandlinger); de behandlede Patienter er henvist fra

Chirurgisk Afdeling med	20 %
Medicinsk — —	25 %
Ambulante — —	55 %

**Beretning**  
fra  
**Centralsygehuset, Slagelse**  
for  
**Regnskabsaaret 1940—41**  
ved  
Sygehusinspektør  
**Knud Andersen**

## Sygehusets Bestyrelse:

Borgmester, Redaktør *Vilh. Melgaard* (Formand).

Fhv. Finansminister *H. P. Hansen*.

Læge *W. Vigholt*.

Overlæge, kirurgisk Afdeling: *H. P. Rager*.

Overlæge, medicinsk Afdeling: Dr. med. *H. Aastrup*.

Overlæge, Røntgen-Afdelingen: *P. A. Blinkenberg*.

Inspektør: *Knud Andersen*.



I Regnskabsaaret 1940—41 blev Sygedagenes Antal 71.517 imod 60.974 i 1939—40.

37.737 Sygedage skyldes indenbys Patienter, medens der har været 32.884 indenamts og 896 udenamts Sygedage.

Ved Sygehuset er ansat følgende Personale:

3 Overlæger	1 Inspektør
2 Reservelæger	1 Bogholderske
4 Lægekandidater	1 Kontorelev
1 Forstanderinde ved Sygeplejen	1 Telefonistinde
8 Afdelingssygeplejersker	1 Økonoma
21 Sygeplejeassistenter	2 Køkkenassistenter
43 Sygeplejeelever	2 Køkkenelever
1 Røntgenfotograf	9 Køkkenpiger
1 Sekretær	3 Stuepiger
1 Massøse	5 Portører
1 Laboratorieassistent	1 Natvagt
24 Gangpiger	2 Fyrbødere
	1 Havemand

Ialt 140 Funktionærer

Antallet af Sengepladser ved normal Belægning:

Kirurgisk Afdeling .....	69
Afdeling for Hud- og Kønssygdomme*)...	12
Medicinsk Afdeling .....	97
Epidemiafdeling .....	26
Sindssygeafdeling .....	3
Rekonvalescentafdeling .....	16
Projekterede Fødeafdeling .....	7
Projekterede Øre-, Næse- og Halsafdeling	10

Ialt ... 240

Aarets Belægning:

	Kir. Pt.:	Med. Pt.:	Ialt:
Overf. fra Regnskabsaaret 1939—40	80	117	197
Indlagt i Regnskabsaaret 1940—41	1.304	1.206	2.510
Udskrevne og døde i Regnskabsaaret 1940—41 .....	1.329	1.142	2.471
Overf. til Regnskabsaaret 1941—42	95	141	236
Antal Sygedage .....	29.621	41.896	71.517
Antal Patienter i Gns. pr. Dag.....	81,2	114,7	195,9
Højeste Antal Patienter den .....	<sup>15</sup> / <sub>2</sub> : 102	<sup>13</sup> / <sub>3</sub> : 143	<sup>26</sup> / <sub>3</sub> : 239
Laveste Antal Patienter den .....	<sup>25</sup> / <sub>12</sub> : 46	<sup>25</sup> / <sub>12</sub> : 77	<sup>25</sup> / <sub>12</sub> : 123
Gns. Liggetid pr. Patient 1940—41	21,4	31,7	26,4

\*) Denne Afdeling sorterer under kirurgisk Afdelings Overlæge.

## Belægningens Fordeling paa Aarets Maaneder:

	Kir. Afdeling			Med. Afdeling		
	Tilgang:	Afgang:	Sygedage:	Tilgang:	Afgang:	Syged.:
April .....	87	114	2.278	112	117	3.393
Maj .....	96	93	2.128	104	95	3.347
Juni .....	88	98	2.280	91	96	3.055
Juli .....	135	122	2.861	75	63	2.878
August .....	106	129	2.661	85	75	3.352
September .....	107	103	2.387	75	66	3.243
Oktober .....	120	133	2.688	106	102	3.589
November .....	105	104	2.383	103	91	3.729
December .....	87	91	1.909	72	113	3.389
Januar .....	137	105	2.404	142	97	3.851
Februar .....	117	120	2.654	113	114	3.740
Marts .....	119	117	2.988	128	113	4.330
	1.304	1.329	29.621	1.206	1.142	41.896

## Sygedagenes Fordeling efter Betaling (Antal Dage):

	1940-41	1939-40
a. I n d e n b y s :		
Sygekasse, Voksne .....	22.862	20.656
— Børn, under 10 Aar.....	4.300	2.311
— Ledsagere .....	1.461	1.534
Egen Regning (herunder A. R. og I. R.) .....	5.222	5.274
— Børn, under 10 Aar.....	430	487
— Ledsagere .....	148	31
Militæret .....	390	2.723
Socialkontoret .....	1.409	1.270
„Andersvænge“ .....	60	0
Scabies .....	8	167
Veneriske .....	59	128
Vederlagsfri .....	1.388	729
	Ialt ...	37.737
		35.310
b. I n d e n a m t s :		
Sygekasse .....	26.208	19.297
— Ledsagere (Mødre) .....	37	0
— — (Diebørn) .....	365	111
— — (sunde) .....	0	0
Egen Regning .....	3.260	3.256
— Ledsagere (Mødre) .....	0	0
— — (Diebørn) .....	79	0
— — (sunde) .....	0	0
Sognekommuner .....	1.910	1.398
— Ledsagere (Mødre) .....	0	0
— — (Diebørn) .....	8	0
— — (sunde) .....	0	0
	At overføre ...	31.867
		24.062

	1940—41	1939—40
Overført ...	31.867	24.062
Scabies .....	16	95
Veneriske .....	76	299
Vederlagsfri .....	878	646
Eneværelse .....	47	0
Ialt ...	32.884	25.102

## c. Uden amts:

Egen Regning .....	896	528
Sognekommuner .....	0	34
Ialt ...	896	562

	1940 - 41	1939—40
Eneværelse har været benyttet.....	1.141	549
Antal Operationer .....	873	803
Røntgenundersøgelser .....	1.920	1.042
Røntgenbehandlinger .....	796	0
Lysbade (Antal Behandlinger) .....	2.116	3.170
Diathermibehandlinger .....	4.454	6.262
Elektrokardiografiske Undersøgelser	675	471
Stofskifteundersøgelser .....	213	114
Badebehandlinger .....	3.919	258
Massagebehandlinger .....	4.122	162
Desinfektioner .....	39	64
Antal Ture med Sygebil .....	896	695
Vasket Stk. Tøj .....	535.975	435.000
— — pr. Sygedag .....	7,63	7,13

## Forplejningsdagens Antal:

Patienter .....	71.517	60.974
Funktionærer .....	48.188	37.950
Vaskeriets Funktionærer .....	1.359	1.525
Forsørgelseshjemmet .....	3.803	3.994
Kost til Gæster m. m. ....	1.333	858
Ialt ...	126.200	105.301
Kostudgift pr. Forplejningsdag.....	127,4 Ø.	111 Ø.

## Driftsudgifter og Driftsindtægter pr. Sygedag:

Udgift .....	10,20	9,03
Indtægt .....	8,03	6,28
Underskud .....	2,17	2,75

Driftsudgiften er saaledes forøget med 117 Øre pr. Sygedag.

Renter og Afdrag beløber sig til 149 Øre pr. Sygedag.

## Regnskabet.

A. UDGIFT:		Kr.	Ø.	Kr.	Ø.
1. Lønninger til Læger (herunder Leje af Lejlighed 1000 Kr.) .....				78,152	00
2. Lønninger til Sygeplejepersonalet (herunder Leje af Værelser 495,00 Kr.) .....				85,229	72
3. Lønninger til:					
a. Inspektør og Kontorpersonale .....	14,131	40			
b. Massøse .....	2,965	88			
c. Laboratorieassistent, Sekretær og Fotograf ...	5,220	12			
d. Køkkenpersonalet .....	17,426	69			
e. Gangpiger .....	21,106	00			
f. Fyrbødere og Portører (Kr. 1200,00 er fradraget som Vaskeriets Andel i Fyrbøderløn) .....	18,869	55			
g. Ekstrahjælp:					
Vagt .....	8,277	74			
Rengøring m. m. ....	2,152	27			
h. Feriegodtgørelse .....	1,985	16			
i. Leje af Værelser .....	855	13		92,989	94
4. Bidrag til Pensionsfond (og direkte udbetalte Pensioner) .....				5,012	67
5. Kontorhold:					
Skrivemateriel og Protokoller .....	2,797	22			
Tryksager .....	1,575	20			
Porto m. m. ....	1,024	05			
Telefon .....	3,615	59			
Sygehusbiblioteket .....	1,500	00		10,512	06
6. Forplejning .....	160,817	16			
÷ Refusion for Kost til Gæster					
m. m. ....	795,90				
— fra Forsørgelses-					
hjemmet .....	4.753,75				
— Vaskeriet for Kost					
Funktionærer .....	2.501,86				
	8,051	51		152,765	65
7. Brændsel, Belysning og elektrisk Kraft:					
Kul, Tørv m. m. ....	73,165	42			
Gas .....	11,538	88			
Elektricitet .....	3,520	77			
Dansk Brændselskontrollforening .....	400	00			
Diverse (herunder Flytning af Brændsel)	889	03			
	99,514	10			
At overføre ...	99,514	10		424,662	04

## Specifikation over de paa Forplejningskontoen indkøbte Varer.

	Kvantum	Enheds- pris	Beløb	Kvantum pr. Kostdag
		øre	Kr.	
Brød, Rug .....	8379,8 kg	22,46	1882,40	66,40 gr.
— Sigte .....	2880,7 -	52,07	1500,06	22,83 -
— Rugsigte .....	2708,0 -	69,64	1885,82	21,16 -
— Fransk .....	5087,2 -	92,03	4681,69	40,31 -
— Forskelligt .....			2743,20	
Mel og Gryn .....	4794,5 -	69,21	3318,37	37,99 -
Margarine .....	577,5 -	153,71	887,70	4,58 -
Sukker .....	8123,0 -	47,12	3827,87	64,37 -
Krydderier og andet				
Urtekram .....			8952,97	
Frukt og Grøntkonserver...			3317,65	
Fiskekonserver			1381,00	
Saft i Flasker .....	508 Fl.	172,83	878,00	0,004 Fl.
— i Ankre .....	164 Ltr.	85,00	139,40	0,0013 L.
Vin .....	95 Fl.	397,42	377,55	0,0008 Fl.
Kød, Okse .....	4874,95 kg	171,16	8344,24	38,63 gr.
— Kalve .....	6214,00 -	199,74	12411,63	49,24 -
— Svine- og Flæske ...	3232,8 -	235,90	7626,04	25,62 -
Lever, Medisterpølse m. m.			5227,00	
Paalæg .....			4330,87	
Fisk, Torsk .....	1226,7 -	60,98	748,09	9,72 -
— Rødspætter .....	1391,7 -	122,36	1702,88	11,03 -
— Sild .....	133,5 -	55,02	73,45	1,06 -
— forskelligt .....			2159,27	
Fiskefars .....	44,0 -	130,91	57,60	0,35 -
Fierkræ og Vildt .....			625,16	
Æg .....	5378,7 -	164,99	8874,22	42,62 -
Ost .....	2105,820 -	213,34	4492,57	16,69 -
Mælk, Sød .....	49407 Ltr.	33,25	16426,33	0,39 L.
— Skummet .....	2804,5 -	12,11	339,59	0,022 -
— Kærne .....	12695 -	14,66	1861,40	0,10 -
Fløde .....	3846,65 -	127,88	4919,10	0,031 -
Smør .....	5148,0 kg	372,41	19171,47	40,79 gr.
Kartofler .....	29794,0 -	19,23	5729,25	236,09 -
Frukt og Grøntsager .....			6838,72	
Kaffeerstatning .....	303,2 -	294,80	893,83	2,40 -
Kaffe .....	652,5 -	358,61	2339,94	5,17 -
Theerstatning .....	30,5 -	967,21	295,00	0,24 -
The .....	104,0 -	854,09	888,25	0,82 -
Cacao .....	105,00 -	414,29	435,00	0,83 -
Kaffetilsætning .....	383,25 -	175,70	673,37	3,04 -
Øl, Hvidt, i Ankre .....	39 Ankre	401,28	156,50	0,0003 L.
— — i 1/1-Fl. ....	18200 Fl.	25,42	4626,00	0,14 Fl.
— Bayersk, Dobbelt og				
Malt .....	5709 -	29,14	1663,80	0,045 -
Sodavand .....	575 -	16,18	93,05	0,005 -
Sifon .....	528 -	46,00	242,88	0,004 -
Diverse .....			276,98	
			160817,16	

	Kr.	Ø.	Kr.	Ø.
Overført ...	99,514	10	424,662	04
÷ Refusion for Brændsel til Vaskeriet ..... 6.669,86				
— elektr. Lys og Kraft til Vaskeriet ..... 3.334,93				
— for Varme t. Funkt. 300,00	10,304	79	89,209	31
<b>8. Vask, Vedligeholdelse af Linned samt Rengøring:</b>				
Vasket 322.700 Stk. Tøj à 13 Øre.....	41,951	00		
— 213.275 — à 9 — .....	19,195	75		
Sæbe og Soda .....	5,767	06		
Skurepulver, Pudsecreme o. l. ....	799	57		
Gulv- og Karklude.....	796	85		
Diverse .....	239	00		
÷ Refusion fra Vaskeriet for Rengørings- rekvisiter .....	68,749	23	68,549	23
	200	00		
<b>9. a. Medicin og Rekvisiter:</b>				
Medicin .....	33,035	33		
Instrumenter og Operationsartikler.....	8,429	59		
Forbindssager m. m. ....	7,533	39		
Emalje- og Glasvarer .....	2,144	02		
Laboratorieartikler .....	2,252	55		
Serum .....	3,097	55		
Diathermiafdelingen .....	975	39		
Mikroskopiske Undersøgelser .....	1,741	90		
Haandsæbe .....	1,828	00		
Diverse Rekvisiter m. m. ....	6,446	76		
	67,484	48		
÷ Salg af Forbindssager m. m. ....	324	30	67,160	18
<b>9. b. Røntgen- og Lysbadafdelingen:</b>				
Rekvisiter til Røntgenafdelingen.....	11,647	84	13,015	79
— - Lysbadafdelingen .....	1,367	95		
<b>10. Vedligeholdelse af Bygninger:</b>				
Murerarbejde .....	1.423,90			
Tømrer- og Snedkerarbejde ...	12.656,45			
Smedearbejde .....	987,57			
Malerarbejde .....	4.655,45			
Blikkenslagerarbejde .....	412,53			
Glarmesterarbejde .....	232,45			
Linoleumsarbejde .....	466,35			
Diverse .....	165,66			
	21,000	36		
At overføre ...	21,000	36	662,596	55

	Kr.	Ø.	Kr.	Ø.
Overført ...	21,000	36	662,596	55
11. Vedligeholdelse og Anskaffelse af Inventar:				
Møbler, Kørebaarer m. m. ....	4.242,92			
Sengemateriel .....	977,20			
Madrasser .....	298,75			
Uldne og linnede Varer.....	5.258,28			
Glas og Fajance .....	2.170,66			
Isenkram .....	3.179,35			
Værktøj .....	212,25			
Diverse .....	5.281,40	21,620	81	
12. Vedligeholdelse af tekniske Anlæg:				
Elektriske Installationer .....	2.709,35			
Kedelanlæg og Ledninger .....	3.874,11			
Olie, Pakninger m. m. ....	573,50	7,156	96	
	49,778	13		
÷ Refusion fra Vaskeriet.....	3,740	00	46,038	13
13. Vedligeholdelse af Haven.....			4,681	25
14. Vandafgift (Kr. 3.334,93 er fradraget som Vaskeriets Andel) .....			4,903	77
15. Assurance og Afgifter .....			2,515	49
16. Forrentning .....			67,174	43
17. Afskrivning .....			39,112	86
18. Kostpenge under Ferier og Sygdom .....			3,622	30
19. Andre Udgifter:				
Møder, Tjenesterejser m. m.....	1,149	80		
Julefesten .....	1,133	51		
Toiletpapir .....	850	15		
Annoncer .....	401	21		
Lægevidenskabelige Tidsskrifter .....	433	70		
Diverse .....	1,088	00	5,056	37
20. Sygetransport (vederlagsfri Patienter) (Kr. 516,00 ÷ Refusion Kr. 341,00).....			175	00
			835,876	15

		Kr.	Ø.	Kr.	Ø.
<b>B. INDTÆGT:</b>					
1. Kur og Pleje:					
a. Indenbys:					
22.862	Sygekasse, Voksne:				
5.496	Dage à 4,00 Kr.....	21,984	00		
1.712	— - 4,50 - .....	7,704	00		
15.654	— - 5,00 - .....	78,270	00		
4.300	Sygekasse, Børn:				
776	Dage à 3,00 Kr.....	2,328	00		
295	— - 3,50 - .....	1,032	50		
3.229	— - 4,00 - .....	12,916	00		
1.461	Sygekasse, Ledsagere:				
365	Dage à 2,25 Kr.....	821	25		
141	— - 2,75 - .....	387	75		
955	— - 3,25 - .....	3,103	75		
5.222	Egen Regning, Voksne:				
1.320	Dage à 4,00 Kr.....	5,280	00		
3.902	— - 5,00 - .....	19,510	00		
430	Egen Regning, Børn:				
130	Dage à 3,00 Kr.....	390	00		
300	— - 4,00 - .....	1,200	00		
148	Egen Regning, Ledsagere:				
13	Dage à 2,25 Kr.....	29	25		
135	— - 3,25 - .....	438	75		
390	Militære:				
271	Dage à 5,00 Kr.....	1,355	00		
119	— - 6,25 - .....	743	75		
1.409	Socialkontoret:				
346	Dage à 6,00 Kr.....	2,076	00		
1.063	— - 7,00 - .....	7,441	00		
60	„Andersvænge“:				
60	Dage à 7,00 Kr.....	420	00		
8	Scabies:				
8	Dage à 6,00 Kr.....	48	00		
59	Veneriske:				
59	Dage à 5,25 Kr.....	309	75		
1.388	Vederlagsfri:				
1.388	Dage à 6,25 Kr.....	8,675	00		
<u>37.737</u>	<u>Dage</u>				
	Eneværelse:				
687	Dage à 5,50 Kr. (ekstra)	3,778	50		
		180,242	25		
b. Indenamts:					
26.208	Sygekasse				
37	— Ledsagere (Mødre)				
365	— — (Diebørn)				
0	— — (sunde)				
26.610	Dage à 9,48 Kr. ....	252.262,80			
	At overføre ...	252.262,80	180,242	25	



		Kr.	Ø.	Kr.	Ø.
	Overført ...	252.262,80	180,242	25	
3.260	Egen Regning				
0	— Leds. (Mødre)				
79	— (Diebørn)				
0	— (sunde)				
3.339	Dage à 9,48 Kr. ....	31.653,72			
1.910	Søgnkommuner				
0	— Leds. (Mødre)				
8	— (Diebørn)				
0	— (sunde)				
1.918	Dage à 9,48 Kr. ....	18.182,64			
16	Scabies à 9,48 Kr. ....	151,68			
76	Veneriske à 9,48 Kr. ....	720,48			
878	Vederlagsfri à 9,48 Kr. ....	8.323,44			
47	Eneværelser à 11,50 Kr. ....	540,50			
	(Amtet ialt 32.884 Sygedage)				
	Ekstra Betaling for Særydelsler:				
	25.797 Dage à 1,00 Kr. ....	25.797,00			
	Ekstra Betaling for Eneværelse i April				
	Kvartal 1941:				
	139 Dage à 5,50 Kr. ....	764,50	338,396	76	
c.	Uden amts:				
896	Egen Regning:				
307	Dage à 10 Kr. ....	3.070,00			
589	— - 11 - .....	6.479,00			
	Ekstra Betaling for Eneværelse:				
	268 Dage à 5,50 Kr. ....	1.474,00	11,023	00	
d.	Klædning af Lig:				
140	Klædninger à 4,00 Kr. ....		560	00	
e.	Vagt i Sindssygeafdelingen:				
92	Dage à 3 Kr. ....	276,00			
243	— - 5 - .....	1.215,00	1,491	00	
f.	Ekstra Betaling fra Sorø Amt				
	for Patienter i Sindssyge-				
	afdelingen:				
	141 Dage à 0,59 Kr. ....		83	19	531,796 20
	2. Tilskud fra Amtskommunen .....				0 00
	3. Røntgenafdelingen:				
	Røntgenundersøgelser .....	17,372	50		
	Røntgenbehandlinger .....	4,190	00	21,562	50
	4. Lysbadeafdelingen:				
	Kulbueleysbehandlinger .....	3,420	00		
	Kvartslsbehandlinger .....	478	00	3,898	00
	5. Diathermibehandlinger .....				6,619 50
	6. Elektrokardiografiske Undersøgelser .....				905 00
					564,781 20

	Kr.	Ø.	Kr.	Ø.
			564,781	20
7. Stofskifteundersøgelser .....			347	50
8. Badebehandlinger .....			3,495	00
9. Massagebehandlinger .....			2,244	00
10. Desinfektion .....			141	00
11. Forskellige Indtægter:				
Leje af Infirmeriet m. m. ....	2,832	00		
Benyttelse af Sektionsstuen .....	130	00		
Renter af Bankbeholdning.....	88	54	3,050	54
			574,059	24

UDGIFT OG INDTÆGT:	Beløb		Pr.
	Kr.	Ø.	Sygedag
Driftsudgift .....	729,588	86	1020,2
Driftsindtægt .....	574,059	24	802,7
Driftsunderskud .....	155,529	62	217,5
Renter af Gæld .....	67,174	43	93,9
Afdrag paa Gæld .....	39,112	86	54,7
Samlet Underskud ...	261,816	91	366,1

UDGIFTSOVERSIGT:			
1.—3. Lønninger .....	256,371	66	358,5
4. Bidrag til Pensionsfond .....	5,012	67	7,0
5. Kontorhold .....	10,512	06	14,7
6. Forplejning .....	152,765	65	213,6
7. Brændsel, Belysning og elektrisk Kraft	89,209	31	124,7
8. Vask og Vedligeholdelse af Linned samt Rengøring.....	68,549	23	95,9
9. a. Medicin og Rekvisiter .....	67,160	18	93,9
9. b. Røntgen- og Lysbadeafdelingen.....	13,015	79	18,2
10. Vedligeholdelse af Bygninger .....			
11. Vedligeholdelse og Anskaffelse af Inventar .....	46,038	13	64,4
12. Vedligeholdelse af tekniske Anlæg			
13. Vedligeholdelse af Haven .....	4,681	25	6,5
14. Vandafgift .....	4,903	77	6,9
15. Assurance og Afgifter .....	2,515	49	3,5
16. Forrentning .....	67,174	43	93,9
17. Afskrivning .....	39,112	86	54,7
18. Kostpenge under Ferie og Sygdom ...	3,622	30	5,1
19. Andre Udgifter .....	5,056	37	7,1
20. Sygetransport .....	175	00	0,2
	835,876	15	1168,8

Knud Andersen.

# Beretning

fra

## Slagelse kommunale Vaskeri

for

Regnskabsaaret 1940—41

ved

Sygehusinspektør

**Knud Andersen**

I Vaskeriet er der i 1940—41 vasket 666.986 Stk. Tøj (i 1939—40: 531.631 Stk.), repareret 24.044 Stk. (i 1939—40: 18.157 Stk.) og leveret 2.811 Stk. nyt Tøj (i 1939—40: 11.248 Stk.).

Der har i Vaskeriet været ansat følgende Personale:

- 1 Oldfrue,
- 3 Syersker og
- 6 timelønnede Arbejdersker.

Der er vasket for følgende Institutioner: Sygehuset, Forsørgelseshjemmet, Kæmnerkontoret, Badeanstalten, de tre kommunale Skoler, Biblioteket, De gamles Hjem, Tuberkulosestationen, Forplejningshjemmet, 14. Batl.s Kostforplejning, Garnisons-Infirmeriet, De offentlige Slagtehus, Socialkontoret, Mælkelaboratoriet, Sanitetstjenesten, „Andersvænge“ og 14. Bataillon.

For Sygehusets, Forsørgelseshjemmets, Kæmnerkontorets, Badeanstaltens, Skolernes og Bibliotekets Vedkommende gælder den i omstaaende Regnskab nævnte Pris for baade Vask, Vedligeholdelse og Nyanskaffelse af linnede Varer, medens de øvrige Institutioner har betalt særskilt for hver af disse Ydelser.

For nyt Tøj er beregnet Fremstillingsprisen.

Da Vaskeriet er fælles med Sygehuset om Dampanlæg, elektrisk Lys og Kraft samt Vandforbrug, er Udgifterne hertil ansat skønsmæssigt, idet der refunderes Sygehuset henholdsvis 1 Øre,  $\frac{1}{2}$  Øre og  $\frac{1}{2}$  Øre pr. Stk. vasket Tøj.

## Oversigt over det præsterede Arbejde.

## A. Vasket: Antal Stk.

	1940-41	1939-40	1938-39
Sygehuset .....	535.975	435.000	277.394
Forsørgelseshjemmet .....	2.679	2.810	2.983
Kæmnerkontoret .....	649	725	701
Badeanstalten .....	27.220	25.645	25.377
Skolerne .....	4.506	14.682	17.037
Biblioteket .....	382	428	406
De gamles Hjem .....	37.638	35.345	30.755
Tuberkulosestationen .....	902	415	994
Forplejningshjemmet .....	1.994	2.371	2.802
14. Batl.s Kostforplejning ...	1.055	3.477	3.025
Garnisons-Infirmeriet .....	428	8.619	5.267
De offentlige Slagtehusse ...	810	826	819
Socialkontoret .....	34	34	0
Mælkelaboratoriet .....	14	17	40
Sanitetstjenesten .....	20	0	0
„Andersvænge“ .....	51.068	0	0
14. Bataillon .....	1.612	1.225	0
Markskolen .....	0	12	0
Ialt ...	666.986	531.631	367.600
I Gennemsnit pr. Dag .....	2.186,8	1.743,1	1.205,2
(305 Arbejdsdage)			

## B. Repareret: Antal Stk.

	1940 41	1939-40	1938-39
Sygehuset .....	20.567	14.794	10.296
Forsørgelseshjemmet .....	235	280	344
Kæmnerkontoret .....	28	19	2
Badeanstalten .....	1.091	863	665
Skolerne .....	355	442	552
Biblioteket .....	11	18	46
De gamles Hjem .....	1.492	1.484	1.164
Forplejningshjemmet .....	46	52	65
Garnisons-Infirmeriet .....	0	156	0
De offentlige Slagtehusse.....	216	42	150
Mælkelaboratoriet .....	3	7	7
Ialt ...	24.044	18.157	13.291
I Gennemsnit pr. Dag .....	78,8	59,5	43,6
(305 Arbejdsdage)			

## C. Leveret nyt Tøj: Antal Stk.

	1940—41	1939—40	1938—39
Sygehuset .....	2.385	10.828	401
Badeanstalten .....	210	0	3
Skolerne .....	0	4	0
Biblioteket .....	0	12	0
De gamles Hjem .....	216	392	256
Mælkelaboratoriet .....	0	0	24
Markskolen .....	0	12	0
Ialt ...	2.811	11.248	684
I Gennemsnit pr. Dag .....	9,2	36,9	2,2
(305 Arbejdsdage)			

## Kasseret af den samlede Vaskemængde: Antal Stk.

	1940—41	1939—40	1938—39
Kassationsprocent	1.898	2.120	2.033
	0,28	0,40	0,55

## Regnskabet.

A. INDTÆGT:				Kr.	Ø.	Kr.	Ø.
<b>1. Vask og Vedligeholdelse:</b>							
Sygehuset .....	322.700	Stk. à 13	Ø.	41,951	00		
— .....	213.275	— - 9 -		19,195	75		
Forsørgelsehjemmet .....	2.679	— - 13 -		348	27		
Kæmnerkontoret .....	649	— - 8 -		51	92		
Badeanstalten .....	27.220	— - 9 -		2,449	80		
Skolerne .....	4.506	— - 8 -		360	48		
Biblioteket .....	382	— - 8 -		30	56	64,387	78
<b>2. Vask:</b>							
De gamles Hjem .....	37.638	Stk. à 10	Ø.	3,763	80		
Tuberkulosestationen .....	902	— - 10 -		90	20		
Forplejningshjemmet .....	1.994	— - 10 -		199	40		
14. Batl.s Kostforpl....	1.055	— - 10 -		105	50		
Garnisons-Infirmeriet .....	412	— - 10 -		41	20		
— .....	1	— - 30 -		0	30		
— .....	15	— - 40 -		6	00		
De off. Slagtehus .....	810	— - 10 -		81	00		
Socialkontoret .....	34	— - 10 -		3	40		
Mælkelaboratoriet .....	14	— - 10 -		1	40		
Sanitetstjenesten .....	20	— - 10 -		2	00		
„Andersvænge“ .....	51.068	— - 10 -		5,106	80		
14. Bataillon .....	1.612	— - 10 -		161	20	9,562	20
<b>3. Reparation:</b>							
De gamles Hjem .....	1.492	Stk. à 30	Ø.	447	60		
Forplejningshjemmet .....	46	— - 30 -		13	80		
De off. Slagtehus .....	216	— - 30 -		64	80		
Mælkelaboratoriet .....	3	— - 30 -		0	90	527	10
<b>4. Nyt Tøj:</b>							
Sygehuset .....	2.385	Stk.		5,241	56		
Badeanstalten .....	210	—		545	62		
De gamles Hjem .....	216	—		1,130	15	6,917	33
						81,394	41

	Kr.	Ø.	Kr.	Ø.
<b>B. UDGIFT:</b>				
<b>1. Lønninger:</b>				
Oldfruen .....	1,788	10		
Syersker .....	6,810	24		
Fyrbøder .....	1,200	00		
Medhjælp (herunder Kontorhold) .....	18,044	33		
Ulykkesforsikring .....	57	99	27,900	66
<b>2. Bygninger og Maskiner:</b>				
(2 % af 71.000 Kr. og 8 % af 29.000 Kr.)			3,740	00
<b>3. Anskaffelse og Vedligeholdelse af Inventar m. m. ....</b>				
			657	83
<b>4. Indkøb af Linnedvarer (÷ Beholdning den 31/3 1941: 15.860,86) .....</b>				
			10,322	02
<b>5. Brændsel, Elektricitet og Vand:</b>				
Brændsel .....	6,669	86		
Elektricitet .....	3,334	93		
Vand .....	3,334	93	13,339	72
<b>6. Vaskemidler .....</b>				
			14,785	61
<b>7. Andre Udgifter (herunder Asbest- og Filtløbere m. m.) .....</b>				
			1,882	73
			72,628	57
Driftsindtægt ...			81,394	41
Driftsudgift ...			72,628	57
Driftsoverskud ...			8,765	84
Herfra trækkes Renter af Anlægskapital (4¾ % af 100.000 Kr.) .....			4,750	00
Overskud ...			4,015	84
Overført Beholdning fra 1939—40 .....			10,569	48
Overskud pr. 31/3 1941 ...			14,585	32

**Knud Andersen.**



# SAG-REGISTER

TIL

## UDDRAG AF SLAGELSE BYRAADS FORHANDLINGER

FOR AARET FRA 1. APRIL 1940 TIL 31. MARTS 1941

---

Uddraget indeholder:	Side
1. Fortegnelse over Medlemmer af Byraadet, kommunale Udvalg og Kommissioner samt over Kommunens Tjenestemænd m. m. ...	
2. Byraadets Forhandlinger .....	
3. Tillæg .....	1—326
4. Register .....	327—376
 <b>Aandssvageanstalt, Østifternes.</b>	
Levering af Vand, Gas og Elektricitet til „Andersvænge“ .....	68, 89, 338
Skrivelse ang. Beregning og Betaling af Ejendomsskatterne .....	103
 <b>Administrationsbygning.</b>	
 <b>Adoption.</b>	
 <b>Aftenskoler, se Ungdoms- og Aftenskoler.</b>	
 <b>Aldersrente.</b>	
Udvalgets Medlemmer .....	XVIII
Kommunal Sygepleje, se Sygepleje, Kommunal.	
Indstillinger om Optagelse i De gamles Hjem: 24, 73, 90,	129
Spisereglement for Beboere i De gamles Hjem: 72, 261, 291,	340

Brændselshjælp til Aldersrentenydere .....	173,	186
Udbetaling af Huslejetilskud .....		226
Reglement for De gamles Hjem .....	261, 291,	340
Vederlag for Pasning af Fyr etc. i Aldersrente- boligerne .....		263
<b>Anlægget.</b>		
<b>Ansvarsforsikring.</b>		
<b>Antenne, se ogsaa Gader og Veje og Radio.</b>		
Udvalget for Luftantenner m. m. ....		V
<b>Apotekerne.</b>		
Eventuel Oprettelse af et nyt (tredie) Apotek 87, 144,		219
<b>Arbejderhjemmet.</b>		
<b>Arbejdsanvisningskontoret.</b>		
Medlemmer af Bestyrelsen .....		IV
Valg af Suppleant for Formanden for Besty- relsen .....	5, 31, 122,	151
Efterbevilling udover Budgettet 1939—40 .....		20
Beretning og Regnskab for 1939—40 .....		120
Valg af 2 Medlemmer med Suppleanter .....		123
Dyrtidstillæg til Kontorpersonalet .....		165
Statstilskud til Kontorets Drift i 1939—40 .....		276
Efterbevilling udover Budgettet 1940—41... 287,		359
<b>Arbejdsforhold, Arbejdsløn, Arbejder og Le- verancer til Kommunen, se ogsaa Løn- ninger.</b>		
<b>Arbejdsløse, Hjælp til. (Se ogsaa Krisefor- anstaltninger).</b>		
Undervisning af arbejdsløse, se Kursus.		
Uddeling af Smørrabatmærker, se Forsorg of- fentlig.		
Fordeling af Oksekød, Flæsk, Mælk og Fisk, se Forsorg, offentlig.		
<b>Arbejdsløshedskasser.</b>		
Kommunens Arbejdsgiverbidrag til Arbejdsløs- hedsfonden .....		7

**Arealer, Udleje af, se Markvæsen.**

**Arresthus.**

**Asylet.**

**Automobilkørsel, se Motorvogne og Bilruter.**

**Automobilparkeringspladser, se Gader og Veje.**

**Badeanstalten.**

Udvalgets Medlemmer .....	IV
Forhøjelse af Betalingen for Bade .....	53
Tillæg til Overenskomst med Slagelse anerk. Sygekasse .....	144
Tillæg til Overenskomst med Slagelse Sct. Peders Landsogns Sygekasse .....	144
Overenskomst med Korsør Sygekasse samt Store og Lille Fuglede Sygekasse .....	337

**Bebyggelsesforhold.**

Se Boligforhold, Bygningsvæsen, Salg af Arealer og Udstykning.

Bebyggelsesplaner, se Gader og Veje samt Markvæsen.

**Begravelseskasser.**

**Begravelsesvæsen, se Kirkerne og Ligbærerlavet.**

**Bekendtgørelser fra Ministerierne, se Love, Bekendtgørelser, Cirkulærer m. v.**

**Belysning, se Elektricitetsværket.**

**Benzintanke i Gaderne og paa privat Grund.**

Udvalgets Medlemmer .....	V
Kbmd. J. Hylleholt, Andr. om Fritagelse for Afgift .....	250, 353
Indstilling om Fjernelse af Tanke, der ikke be- nyttes .....	352

Kbmd. Kaj Jensen, Andr. om Fritagelse for Afgift .....	352
Kbmd. Carl Jensen, Ligeledes .....	353

**Beretninger fra Foreninger m. m., se Bidrag.**

**Bevillingsnævnet, se Næringsvæsen.**

**Beværttervæsen, se Næringsvæsen.**

**Biblioteksvæsen.**

Bestyrelsen for Folkebiblioteket .....	V
Udvalg for Biblioteksbygningen .....	V
Bestyrelsen for Børnebiblioteket .....	VII
Undervisningsministeriets Godkendelse af Bibliotekar Favrhholdts ændrede Lønningsforhold fra 1/1 1940 .....	6
Statstilskud for 1940—41 .....	152
Andragende til Sorø Amts Skolefond om Tilskud til Børnebiblioteket .....	167
Slagelse Biblioteks Regnskab for 1940—41	
Tillæg Side	207
Slagelse Børnebiblioteks Regnskab for 1940—41	
Tillæg Side	208

**Bidrag, derunder Beretninger fra Foreninger m. m. (Se ogsaa Kasse- og Regnskabsvæsen).**

Missionen blandt hjemløse Mænd i København	99
Landsforeningen af Vanføre og Lemlæstede .....	119
Det danske Hedeselskab .....	135
Nationalforeningen til Tuberkulosens Bekæmpelse	135
Foreningen „Norden“ .....	135
Kysthospitalet paa Refsnæs .....	135
Dansk Forening for Folkebade .....	135
Husassistenternes Fagskole .....	154
Sønderskovhjemmet .....	154
Foreningen til at fremme Blindes Selvvirksomhed	167
Landsforeningen til Kræftens Bekæmpelse	182, 257
National Hjælpefond for Danske i Udlandet ...	182
Søfartens Bibliotek .....	182
Danmarks Naturfredningsforening .....	200
Teknologisk Institut .....	200
Dansk Byplanlaboratorium .....	200

Det danske Hospitalsfond i Hamborg .....	200
Fængselhjælpen .....	200
Foreningen til Støtte for Mødre og Børn .....	200
Kvindehjemmet i Læssøesgade .....	200
Skolehjemmet „Himmelbjerggaarden“ .....	200
Landsforeningen for Hjemstavnskultur .....	200
Dansk Tunghøreforening .....	222, 315
Sorø Amts Plejehjemsforening .....	223
Kristelig Forening til Børns Redning .....	223
Foreningen „Til Værn for enligt stillede Kvinder“ .....	223
Kirkens Korshær .....	223
K. F. U. M.s Soldatermission .....	223
Slagelse tekniske Skole .....	223
Dansk Brandværns-Komité .....	223
Beretning og Regnskab 1939—40 for Landbyg- ningernes alm. Brandforsikring af 1792 .....	241
Landsforeningen „Arbejde adler“ .....	242
Det blaa Kors .....	242
Det sjællandske Fængselsselskab .....	242
Foreningen „Danmarks Blinde“ .....	242
Sønderjydsk Forening for Slagelse og Omegn ...	257
Arbejdsanvisningen for døvstumme .....	280
Folkekuranstalten ved Hald .....	280
De samvirkende Afholdsselskaber i Slagelse .....	300
Slagelse Forplejningshjem for Vejfarende .....	314
Turistforeningen for Slagelse og Omegn .....	314
Møltrup Optagelseshjem .....	314
Dansk Blindesamfund .....	314
Grænseforeningen .....	314
Vridsløselille og Nyborg Fængselsselskab .....	332
Samfundet og Hjemmet for Vanføre .....	345
Ensomme Gamles Værn .....	345
De stille Stuer .....	345

**Bilruter, faste i Gaderne, se Motorvogne.**

**Biografteatre.**

Medlemmer af Tilsynet med Biografteatre ..... V

**Boldklub og Idrætsforening, Slagelse,**  
se Sport, Sportspladser og Sportsanlæg.

**Boligbyggeri, Støtte til, se Boligforhold og**  
Kriseforanstaltninger.

**Boligforhold, derunder Kommunens  
Beboelseshuse.**

Boligudvalget .....	VI
Haveboligforeningen, se denne.	
Andragender om Tilladelse til Huslejeforhøjelse	87
Statsboligfondens Beretning og Regnskab 1939...	98
Bygmester J. M. Olsens Andragende vedr. Op- førelse af Een-Familiehuse ved Østerbro ...	228
Boligtilsynsraadets Cirkl. af 30/1 1941 ang. In- spektion af Boliger og Opholdsrum, jfr. Saneringsloven .....	329

**Brandvæsen.**

Brandkommissionens Medlemmer .....	VI
Dansk Brandværns-Komité's Referat af Med- lemsmøde .....	44
Vejanlæg og Opstilling af Brandhane ved Brand- stationen .....	83, 101
Brandmandskabets Aflønning .....	125
Tilskud fra Købstædernes alm. Brandforsikring til Anskaffelse af Brandmateriel .....	199
Pjecen „Læg Ler paa Staldloftet“ fra Foreningen til Brandbeskyttelse af Dyr .....	256
Indbydelse til Dansk Brandværns-Komité's Med- lemsmøde .....	360

**Brolægningsvæsen, se under Gader og Veje.**

**Brændsel, se ogsaa Kriseforanstaltninger.**

Meddelelse fra Sorø Amt om Brænde til Kom- munen .....	35, 199, 363
Cirkl. fra Brændselsnævnet om Hugsten af Brænde og Udnyttelse af Tørvemoser .....	41
Meddelelse til Kommunernes Kulkontor om Brændselsmangel .....	86
Meddelelse om Kontorchef Erik Sørensens Valg som Medlem af Valutacentralens Kulfor- delingsudvalg .....	103
Pjecen „Fyring med Tørv, Brænde og Briketter i Smaakedler“ .....	299
Tildeling af Husholdningsbrænde i 1941—42 ...	363

**Budget.**

Budgettet for 1941—42 .....	351, 367
Budgettet for 1941—42 .....	Tillæg Side 133—206

**Bybud, se Dragere.**

**Byens Historie.**

Tilskud til Optagelse af historisk Film for Sorø Amt .....	139
--	-----

**Bygninger, De offentlige.**

Udvalgets Medlemmer .....	VI
Udførelse af Reparationer i H. t. Loven om Bygningsreparationer .....	289

**Bygningsfredning.****Bygningsvæsen, se ogsaa Udstykning.**

Bygningskommissionens Medlemmer .....	VII
Togfører Petersen, Godkendelse af Tegning til Beboelsesbygning paa Matr. Nr. 19 a .....	30
Dansk Arkitektforenings Opfordring til at igangsætte offentligt Byggearbejde .....	153
Konstruktør Sigurd Hansen, Godkendelse af Skitse vedr. Tilbygning til Ejendom paa Matr. Nr. 7 br .....	209
„Tofan“, Hillerød, ny dansk Vinduesisolation ...	222
Murerm. L. Larsen & Søn, Andragende om Til-ladelse til at foretage Tilbygning til Ejend-om paa Matr. Nr. 9 aa ... 237, 251, 263,	320
Skrivelse fra Foreningen af raadgivende In-ge-niører ang. Bistand af sagkyndige Inge-niører .....	256
J. Knudsen Pedersens Andragende om Tilbage-rykning af Byggelinie ud for Stenstuegade 17	338

**Byraadet, dets Møder og Forhandlinger samt Lokalerne m. v., se ogsaa Valg.**

Fortegnelse over Medlemmerne .....	III
Fastsættelse af Sted og Tid for Møder i 1940—41	10, 126

**Byvaaben.**

Vilh. Langes Cigar- og Tobaksfabr. A/S, Tilladelse til at benytte Byens Vaaben som Varemærke .....	48
Turistforeningen om Tilladelse til at benytte Byens Vaaben paa Brevpapir, Turistvarer etc. ....	138, 155

**Børn, Tilsyn med, se Børneværn.****Børn af Enker og Enkemænd, se ogsaa Børneværn.**

Bevilling af Tillægshjælp til faglig Uddannelse	236
---	-----

**Børneasylet, se Asylet.****Børnebibliotek, se Biblioteksvæsen.****Børnelegepladser.**

Udvalgets Medlemmer	VII
---------------------	-----

**Børneværn, derunder Plejebørn.**

Børneværnets Medlemmer .....	VII
Medlem af Bestyrelsen for Sorø Amts Plejehjemsforening .....	XV
Statsrefusion for 1939—40 .....	298

**Plejebørn.**

Tilsynets Medlemmer .....	VIII
Enkefru S. Deichmann, Fritagelse for Hvervet som tilsynsførende .....	163
Fru Elisabeth Ulrich, valgt som tilsynsførende ...	168

**Ansøgninger om Plejetilladelse fra:**

Radiohandler Carl M. Grandjean .....	112
Forvalter Chr. Nielsen .....	163
Arbejdsmand N. Frøkjær .....	236
— Hans Peter Weber .....	292
Enkefru Christine Bendtsen .....	292
Overportør O. K. Larsen .....	292
Bryggeriarb. Ejner Larsen .....	324



**Børnebespisning**, se Skolebørns Bespisning.

**Cirkulærer fra Ministerierne**, se Love, Bekendtgørelser, Cirkulærer m. v.

„Dansk Arbejde“.

**Decision**, se Revisionsvæsen.

**Dragere**.

**Driftslaan**.

**Droskekørsel**.

Forhøjelse af Taksterne .....	169
Holdeplads for Drosker .....	334, 349

**Dyrskue- og Sportspladsen samt Idrætspark**,  
se Sport.

**Dækningsafgift**, se Ejendomsskyld og Grundskyld.

**Efterbevilling**, se Budget.

**Ejendomme, Nogle kommunale**. Se Boligforhold og Bygninger, De offentlige.

**Ejendomsskyld og Grundskyld**.

Vurderingsmænd .....	VIII
Sorø Amt om Afgift af Hartkorn for 1940—41 ...	6
Værdiansættelse af Ledvogterhus paa Skelskørvej .....	86
„Andersvænge“, Beregning og Betaling af Ejendomsskatter .....	103
Cirkl. ang. Skattelettelse for Beboelsesejendomme	218
Andel i Grundstigningsskyld for 1939—40 .....	330

**Eksercerpladsen**.

**Exporthal**, se Kvægtorvet.

<b>Elektricitetsværket.</b>	
Teknisk Udvalgs Medlemmer .....	XX
Værkets fremtidige Driftsform (Tørvegasværk) 47, 52, 66, 108,	117
Kommunens Opsigelse af Lejemaal med De for- enede Træskofabr. vedr. Lagerbygning 51,	67
Elektricitet til „Andersvænge“ .....	338
do. A/S Slagelse Dampmølle .....	109
Ophævelse af Rationering og Fastsættelse af Pris	206
 <b>Embeds- og Bestillingsmænd samt andre Funktionærer, se Tjenestemænd.</b>	
 <b>Enker og Enkemænd, se Børn af Enker og Enkemænd.</b>	
 <b>Erhvervslaan, se Driftslaan.</b>	
 <b>Erhvervsskat, se Skatter og Afgifter.</b>	
 <b>Erhvervstælling, se Statistik.</b>	
 <b>Festplads.</b>	
 <b>Fisketorvet.</b>	
 <b>Flagning.</b>	
 <b>Folkeafstemning.</b>	
 <b>Folkebiblioteket, se Biblioteksvæsen.</b>	
 <b>Folkeforsikring, se Alders- og Invaliderente.</b>	
 <b>Folkekuranstalten ved Hald.</b>	
 <b>Folkeregister.</b>	
 <b>Folketælling, se Statistik.</b>	
 <b>Forligskommissionen.</b>	
Medlemmer deraf .....	IX
Amtets Tilsagn om Leje m. v. af Lokaler til Forligskommissionen .....	165

**Forlystelsesskatten.**

Andragender om Eftergivelse fra:	
Direktør A. Boldt .....	104
Slagelse Musik- og Sangforening .....	257

**Forpagtning, se Markvæsen.**

**Forplejningshjemmet.**

**Forsikringer, kommunale, se Købstadforening  
samt Ansvars- og Ulykkesforsikring.**

**Forskønnelse, Byens, se ogsaa Mindesmærker.**

Udvalgets Medlemmer .....	IX
Den nye Kirkeplads, se Kirkepladsen.	

**Forsorg, offentlig.**

Socialudvalgets Medlemmer .....	XVII
Underudvalg ang. Kommunehjælp .....	XVIII
— - egentlig Fattighjælp m.v. ....	XVIII
— - Aldersrente, Invaliderente og kronisk syge m. v. ....	XVIII
Kommunal Sygehjælp, se Sygepleje, Kommunal. Arbejdsanstalten „Sundholm“, se Sundholm.	
Fortegnelse fra Socialudvalget over Huslejhjælp m. m., ydet som Kommunehjælp: 24, 73, 90, 148, 177, 212, 236, 293, 311,	326
Forhøjelse af Takster for Lægekørsel .....	32
Takster for Ophold paa Arbejdsanstalten .....	58
Forskud paa Statsrefusion .....	78
Uddeling af Smørrabatmærker: 58, 82, 114, 121, 133, 221, 276, 295, 330,	359
Fordeling af Oksekød, Flæsk, Mælk og Fisk: 95, 118, 151, 240, 295,	360
Repartition af Udgifter vedr. Tvangsarbejdsanstalt. Forsørgelse af hjemløse trængende m.v.	116
Anbringelse paa og Løsladelse fra Arbejdsanstalt 148, 163, 177, 212, 236, 252, 271, 340, 356,	374
Kautionsforsikring for Kontorist Poul Nielsen, Socialkontoret .....	177
Andragender om Eftergivelse af Fattighjælp eller Kommunehjælp .....	196, 292, 311,
Brændselshjælp .....	235

Andragende fra Murersv. N. N. om Hjælp til Betaling af Fagforeningskontingen m. v. un- der Ophold paa Haandværkerskole .....	271
Ekstra Hjælp i Anledning af Julen .....	272, 293, 310
Opgørelse over Statsrefusion og mellemkomunal Refusion 1939—40 .....	298
Forhøjelse af Takster for Ydelse af Kommune- hjælp som Tillægshjælp til Arbejdsløsheds- understøttelse .....	325
Hjælp til 2 Børns faglige Uddannelse .....	236, 325
Tillægshjælp til Beklædning i Anledning af Ind- læggelse paa Rigshospitalet .....	326
Resolution fra Arbejdsløse ang. Tillægshjælp ...	340
Resolution fra Brorup-Valby Afdeling ang. Un- derstøttelsesattester .....	356

**Fredningsnævn**, se Naturfredning.

**Fribefordring af Skoleelever.**

Fribefordring i 1940 .....	64, 280
----------------------------	---------

**Fuldmyndighed.**

**Færdsel**, se Gader og Veje.

**Gadebelysning**, se Elektricitetsværket.

**Gadefotografering**, se Næringsvæsen.

**Gadehandel**, se Næringsvæsen.

**Gader og Veje, herunder Kloak- og Renova-  
tionsvæsen.**

Udvalgets Medlemmer .....	X
Medlemmer af det i Sorø Amt nedsatte Udvalg i H. t. § 2 i Lov Nr. 28 af 1/2 1930 om Sik- ring af Færdselen ved Vejkrydsninger m. v.	IX
Gadenavne-Udvalget .....	X
Benzintanke, se Benzintanke i Gaderne.	
Gadehandel, se Næringsvæsen.	
Vejkomiteens Skrivelse ang. Vejtjæres Anvendelse	29
Markedsrejs. H. C. Petersen, Erstatningskrav for Skade ved et Gadearbejde .....	87

Skrivelse om Anvendelse af Produkter fra Danske Gasværkers Tjærekompagni A/S ...	117
Opstilling af Cyklestativer .....	170, 185
Oplysninger til Ministeriet for off. Arbejder vedr. Vejvæsenet m. m. i Slagelse Købstad .....	198
Andragende fra Kasserer P. Andersen om Adgangsvej til hans Grund bag Ridehuset, Frederikshøj .....	262

### Gader og Veje.

Købmagergade og Nørre Voldgade: Fliser paa Fortovet .....	12
Kalundborgvej-Viadukten: Udskrift af Protokol for Kommissionen vedr. Arealerhvervelserne m. v. ....	79
Ridehuspladsen: Vejanlæg til Brandstationen ...	83
Landevejsoverføringen ved Skovsø: Endeligt Regnskabsmøde .....	133, 181
Mariendals Allé: Andragende om Fjernelse af Træer .....	225
Anlæg af Gade fra Nytorv til Østerbro .....	248
Rosenkildevej: Anlæg af Cyklesti og Gangsti ...	249
Anlæg af Gade over Matr. Nr. 119 a (Gl. Torv-Hestemøllestræde) .....	269
Omlægning af Mariendals Allé .....	283, 303

### Kloakvæsen.

Autoriserede Kloakmestre .....	XXII
Rensningsanlægget, Tilskud fra Ministeriet m. v. 5, 59, 114, 150, 197, 219, 255, 286, 313, 343, .....	361
Regulativer og Instrukser vedr. Afløb, Nedstyrtningsskakte og Vandklosetter m. m. ....	14
Kloakering af Trekanten mellem Valbyvej og Volden .....	33
Vedr. Kloakprojektet Skelskørvej—Gækkelundskvarteret, Fastsættelse af Værdibidragstakster m. m. ....	60, 86, 100 210
Tude Aa-Sagens Genoptagelse for Vandløbsretterne .....	97
Fastsættelse af Flodemaal for Havrebjerg Mølle ved Tude Aa .....	152, 222, 279
Kloakledning i Mariendals Allé .....	283, 303

Bortledning af Spildevand fra et Kvarter ved Sorøvej .....	348,	365
Rensningsanlægget, yderligere Udvidelse .....		361

#### R e n o v a t i o n s v æ s e n .

Regulativer og Instrukser vedr. Nedstyrtnings- skakte m. m. ....		14
Afregning med Renovationsentreprenørerne (Dyrtidstillæg) .....	160, 189, 209,	370

#### W. C.-I n s t a l l a t i o n e r .

Autoriserede W. C.-Installatører .....		XXII
Regulativer og Instrukser vedr. Vandklosetter m. m. ....		14

#### Gartnerier, Havebrug m. m., Oprettelse af, se ogsaa Kriseforanstaltninger.

#### Garnison, se ogsaa Indkvartering.

Eksercerplads, se denne.		
Godtgørelse for ordinær Indkvartering .....		42

#### G a s v æ r k e t .

Teknisk Udvalgs Medlemmer .....		XX
Autoriserede Gasmestre .....		XXII
Rotteudryddelse, se Rotter.		
Levering af Gas og Vand til Ejend. Møtr. Nr. 4 cf af Antvorskov, Sct. Peders Landsogn ...		17
Opførelse af et Kulhus .....	46, 50,	65
Gas til „Andersvænge“ .....	68, 89,	338
Meddelelse om Kontorchef Erik Sørensens Valg som Medlem af Valutacentralens Kulfor- delingsudvalg .....		103
Indvarsling til Generalforsamling i Foreningen af kommunale Gasværker .....		116
Beretning og Regnskab samt Regning for 1939—40 fra Kommunernes Kulkontor .....		117
Foreningen af kommunale Gasværker, Regnskab for 1939—40 og Regning paa Kontingent 1940—41 .....		153
Fastsættelse af Kokspriser .....		172
Indvarsling til Generalforsamling i Danske Gas- værkers Tjære-Kompagni A/S .....		199

Danske Gasværkers Tjære-Kompagni A/S, Regnskab 1939—40 .....	222
Samme, Skr. ang. Levering af Tjære .....	229
Samme, Beretning og Regnskab 1939—40 .....	240
Nedsættelse af Gasprisen .....	284
Henlæggelse til Imødegaelse af Tab ved Kul- leverancer .....	287
<b>Gift.</b>	
<b>Grundforbedringslaan og -tilskud.</b>	
Niels Lund Nielsen, Bakkevej 171, Tilskud .....	60
<b>Grundskyld, se Ejendomsskyld og Grundskyld.</b>	
<b>Gymnastik, se ogsaa Sport.</b>	
<b>Handværk og Industri, se Næringsvæsen.</b>	
<b>Handel, se Næringsvæsen.</b>	
<b>Handel med Husdyr, Tvistigheder ang.,   se Voldgiftsmænd.</b>	
<b>Handelsskolen.</b>	
Andragende om Tilskud af Sorø Amts Skolefond og Staten .....	45, 154
Beretning for 1939—40 .....	76
<b>Haveboligforening, Slagelse.</b>	
Regnskab for Aaret 1939 .....	15
<b>Haver, se Markvæsen.</b>	
<b>Hegnssynsmænd.</b>	
Hegnssynsmænd og Vurderingsmænd for Mark- og Vejfred .....	XIV
<b>Herberger, Arbejdshjem m. v., se ogsaa   Vandreherberger.</b>	
Medlem af Tilsyn .....	X
Udgifter ved Tilsyn i 1939—40 .....	43

**Hesteopkøb**, se Næringsvæsen.

**Historie**, se Byens Historie.

**Hospital og Kloster, Slagelse.**

**Hunde.**

Andragender om Eftergivelse, Nedsættelse eller Fritagelse fra:

Smed Carl Petersen .....	67
Overbetjent Fr. C. Wiig .....	320
Husejer Niels Peter Nielsen .....	332
H. P. Hansen .....	369

**Husdyrene, smitsomme Sygdomme hos.**  
Foranstaltninger herimod, Tilskud for 1939—40. 96

**Huse, Kommunale**, se Boligforhold og Ejendomme, Nogle Kommunale.

**Husleje**, se Boligforhold.

**Husmandsbrug.**

**Husmænds Pligtarbejde**, se Voldgiftsmænd.

**Hærens Forsyning med Heste, Vogne og Motorkøretøjer**, se Udskrivningsvæsen.

**Højtidsoffer, Afløsning af**, se Kirkeskat.

**Idrætspark, Slagelse Boldklub og Idrætsforening**, se Sport, Sportspladser og Sportsanlæg.

**Indbyggerantal**, se Statistik.

**Indfødsret.**

**Indkvartering**, se ogsaa Tyske Troppers Ankomst til Danmark.

Indkvarteringsmyndigheden ..... XI  
Fast Indkvartering, se Garnison.



Godtgørelse for ordinær Indkvartering, se Garnison.  
 Opførelse af Skorstene og Anbringelse af Kakkelovne i Nordre Barakke ..... 193

### Indlemmelse.

**Infirméri**, se Garnison.

### Invalideforsikring.

Udvalg ..... XVIII  
 Kommunal Sygehjælp, se Sygepleje, Kommunal.  
 Brændselshjælp til Invaliderentyndere ..... 173, 186  
 Udbetaling af Huslejetilskud ..... 226

### Jagt og Jagttegn.

#### Jagtafløsning.

Voldgiftsmænd ved, se Voldgiftsmænd ..... XI

#### Jernbaner, se ogsaa Sporselskabet.

Jernbaneudvalget ..... XII  
 Høng—Tølløse Jernbanen, Beretning 1939—40  
 samt Indvarsling til Generalforsamling ..... 152  
 Samme, Andel i Udgifter 1939—40 vedr. Banens  
 Modernisering ..... 223  
 Samme, Andel i Driftsunderskud 1939—40 ..... 223

### Jernbaneskyld.

#### Jordbonitering.

Jordboniteringsmænd ..... XII

#### Jordbrugere.

#### Jordmodervæsenet.

Indenrigsministeriets Medd. om Reguleringstil-  
 læg til Jordemødre ..... 4  
 Fastsættelse af Feriegodtgørelse og Betaling til  
 Jordemødre ..... 135  
 Købstadforeningens Skr. ang. Fastsættelse af  
 Boliggodtgørelse ved Beregningen af Pension 261

**Jødisk Kirkegaard**, se Kirkerne og Kirke-  
 gaardene.

<b>Kasse- og Regnskabsvæsen</b> , se ogsaa Bidrag, Budget, Laan, Revisionsvæsen og Tjenestemænd.	
Kasse- og Regnskabsudvalgets Medlemmer .....	XII
Decision, se Revisionsvæsen.	
Efterbevilling, se Budget.	
Lønninger, se Lønninger, De kommunale Funk- tionærers.	
Ministeriets Meddelelse om stedfundet Gennem- syn af Kommunens Regnskab 1937—38 ...	4
Understøttelse til afdøde Sygehusinspektør Abel Møllers Enke .....	19
Afbetaling paa Prioritet i Ejend. Matr. Nr. 238 m. fl. (Fru Worm) .....	36
Forskud paa Statsrefusion vedr. sociale Udgifter 78,	358
Repartition af Udgifter vedr. Tvangsarbejds- anstalt, Forsørgelse af hjemløse trængende m. v. 1939—40 .....	116
Tilskud til Optagelse af historisk Film for Sorø Amt .....	139
Kontorass. Poul Gynther Jensen, Omprioritering af Matr. Nr. 7 cx af Markj. ....	143, 174
Mønsterkoloniens Produktudstilling, Præmier ...	167
Assistent Gunnar Christiansen, Omprioritering af Matr. Nr. 7 cv af Markj. ....	188
Værkfører Robert Eriksen, Omprioritering af Matr. Nr. 19 x af Markj. ....	188
Dueklubben for Slagelse og Omegn, Præmier ...	200
Afskrivning af uerholdelige Skatter for 1937—38 og tidligere Aar .....	207
Indenrigsministeriets Cirkulær-Skrivelse ang. Indsendelse af Kommunernes Regnskaber ...	220
Repartition af forskudsvis udredede Udgifter i 1939—40 .....	221
Sorø Amtskreds af Danmarks Fjerkræavlerfor- ening, Præmie .....	242
Kommunens Regnskab for 1939—40 .....	260
do. do. Tillæg Side 1—	131
Dansk Tunghøreforening, Tilskud til Kursus i Mundaflæsning .....	315
Tilskud fra den fælleskomm. Udligningsfond for 1941—42 .....	329

Ministeriets Meddelelse om stedfundet Gennem- syn af Regnskabet 1938—39 .....	343
Snedker Harald Otto Nielsens Andragende ang. Kommunens Prioritet i Matr. Nr. 7 cy af Markj. ....	376
<b>Kirkepladsbygningen.</b>	
<b>Kirkepladsen.</b>	
<b>Kirkerne og Kirkegaardene.</b>	
Købstadsforeningens Oplysninger om Ejendoms- forholdet m. v. vedr. Kommunernes Kirke- gaarde .....	230
<b>Kirkeskat.</b>	
Paaligning af Kirkeskat .....	302, 333, 343
Overslag over de kirkelige Ligninger for 1941 —42 .....	351, 368
<b>Kloak, se under Gader og Veje.</b>	
<b>Kolonihaver, se Markvæsen.</b>	
<b>Kommunale Efterretninger.</b>	
<b>Kommunale Udvalg og Kommissioner,</b> se Byraadet.	
<b>Kommunernes Kulkontor, se Gasværket.</b>	
<b>Koncerter, Offentlige, se Musik, Offentlig.</b>	
<b>Kornfonden, se Kriseforanstaltninger.</b>	
<b>Kornnævnet, se Kriseforanstaltninger.</b>	
<b>Kreaturtælling, se Statistik.</b>	
<b>Kreditforening, se Laan.</b>	
<b>Krematorium.</b>	
Medlem af Bestyrelsen .....	XII
Driftsregnskab og Udbetaling af Garantium ...	30
Dansk Ligbrændingsforenings Beretning 1939 ...	44

Krig, se ogsaa Luftværn.

Kriseforanstaltninger, se ogsaa arbejdsløse,

Hjælp til, og Brændsel.

Mælkehandelens Rationalisering, se Mælk.	
Prisudvalget .....	XVI
Kornnævnet .....	XII
Valg af Medlemmer til Brændselsudvalg .....	11
Lov om Laan til Anskaffelse af Saasæd .....	27
Meddelelse fra Sorø Amt om Brændsel til Kom- munen .....	35, 199, 363
Cirkulære fra Brændselsnævnet om Hugsten af Brænde og Udnyttelse af Tørvemoser .....	41
Lov Nr. 60 af $26/2$ 1940 om Fremskaffelse af indenlandske Brændselsmaterialer .....	55
Lov Nr. 235 af $6/5$ 1940 om Tillæg til fornævnte Lov .....	55
Cirkl. $7/5$ 1940 ang. Godtgørelse af de af Kom- munen indløste Smørrabatmærker .....	58
Teknologisk Instituts Medd. om Tilsyn med Centralvarmeanlæg .....	61
Brochure ang. „Miva-Trækmaaleren“ .....	61
Uddeling af Smørrabatmærker, se Forsorg, of- fentlig.	
Lov Nr. 306 af $30/5$ 1940 om Priser m. v. ....	92
Fordeling af Oksekød, Flæsk, Mælk og Fisk, se Forsorg, offentlig.	
Overensk. vedr. Optagning af Stødbrende: 128,	240
Lov Nr. 390 af $25/7$ 1940 om en Kornordning for Høstaaret 1940—41 .....	131
Emballage-Udvalget vedr. Indsamling af forsk. Affaldsstoffer .....	134
Opfordring til at samle brugt Tvist .....	153
Købstadforeningens Forespørgsel vedr. For- deling og Regulering af Arbejde i H. t. Lov af $30/5$ 1940 .....	157
Udlevering af Rationeringskort for Oktober Kvartal 1940 .....	184
Nedsættelse af Kriseudvalg .....	187
Nedsættelse af Kartoffeludvalg .....	205
Støtte til Bygningsstandsættelser m. v.: 227, 267, 268, 281, 289, 307, 323, 331, 339,	369

Overenskomst mellem Statsskovvæsenet og Arbejdsmandsforbundet om Optagning af Stødbrænde .....	240
Særtryk af Landbrugsminister Bordings to Radioforedrag om Beskæftigelseslovene .....	241
L. A. B.s Spildindsamling, Andr. om Støtte m. v. ....	251, 263
<b>Kursus.</b>	
Meddelelse om Kursus i D. K. Systemet, Journalisering og Arkivering .....	7, 166
Teknologisk Instituts Meddelelse om Kursus for Vejmænd .....	241
<b>Kvægtorvet.</b>	
Udvalgets Medlemmer .....	XII
<b>Køb af Arealer og Ejendomme.</b>	
Køb af et Areal ud for Stenstuegade 17 tilhørende Arkitekt J. Knudsen Pedersen .....	338
<b>Købstadforening, Den danske.</b>	
Kommunens Arbejdsgiverbidrag til Arbejdsløshedsfonden for 1939 .....	7
Kontingent og Abonnement paa Tidsskriftet 1939—40 .....	7
Meddelelse om Kursus i Decimal-Klassifikation .....	7
Meddelelse ang. Repræsentantskabsmøde .....	240
<b>Kødkontrol, se Slagtehus og Kødkontrol.</b>	
<b>Laan.</b>	
Den komm. Laanefonds Medd. om Renten vedr. Kommunens Laaneforskrivning af $2\frac{1}{4}$ 1939	44
Kreditforen. af Kommuner i Danmark, Regnskab og Beretning 1939 .....	61
Kreditforeningen af Kommuner i Danmark, Valg af 2 Repræsentanter og 2 Suppleanter .....	124
Optagelse af Laan .....	141, 214, 219, 276, 319
Købstadkommunernes Laaneforenings Beretning og Regnskab 1939—40 .....	166
Opgørelse over Kommunens Ydelse pr. $1\frac{1}{2}$ 1941 vedr. Dollarlaanet 1928 .....	285

Cirkl. fra Kreditforeningen af Kommuner ang. Andragender fra Laantagere om at maatte erlægge Afdrag med Kreditforeningens Kas- seobligationer .....	313
<b>Laanebestyrelsen for Sorø Amtsrådsreds for Udlaan af Overformynderimidler.</b>	
Medlem .....	XIII
<b>Landbrugsejendomme.</b>	
Ministeriets Supplement til Fortegnelse over Ejendomme i 1939 .....	6
<b>Landbrugskrisehjælp, se Kriseforanstaltninger</b>	
<b>Landbrugstælling, se Statistik.</b>	
<b>Landsoverskatteraadet.</b>	
<b>Landstingskreds, 2., se Valg.</b>	
<b>Legatvæsen og Stiftelser, se ogsaa Sygehus- legatet og Almenskolens Legat.</b>	
Udvalget for Legatvæsen, se Kasse- og Regn- skabsudvalget.	
Medlemmer af Bestyrelsen for Magnus Birchs Legat .....	VI
Udvalget for Bestyrelsen af Strudsbergs Friboliger I. Ø. Andresens Legat, Regnskab for 1938—39	XIX 15
Jens Ludv. C. Nørlunds Legat for Haandværkere, Regnskab 1939 .....	61
Regnskab over Værtshusholder Gudmann Niel- sens Mindelegat og Meddelelse om Ændring i Legatbestyrelsen .....	98
Carl Otto Hansens Legat, Bortgivelse .....	176, 194
Opdragelseslegatet, Bortgivelse .....	176, 194
L.-R. Sagfører P. Chr. Petersens Medd. om Op- rettelse af „Frk. Catrine Hansens Legat til Fordel for trængende Kvinder i Slagelse“ ...	232
Frk. Elise Christine Møllers Legat, Bortgivelse	270
Justitsraad F. C. Bechs og Hustrus Sølvbryllups- legat, Bortgivelse .....	287
Vilh. Langes Arbejderlegat, Regnskab for 1940	299

F. C. Hansens Legat for en ung Haandværker, Bortgivelse .....	306
Vilh. Langes Legat til Fordel for Asylet, Regn- skab for 1940 .....	344
Slagelse Børneasyls Regnskab for 1940 .....	344
Regnskab for 1940 over Direktør Peter Axelsen og Hustrus Legat for enligtstillede Kvinder	344
Regnskab for 1940 over Direktør Peter Axelsens og Hustrus Legat for Børn .....	344
Regnskab for 1940 over Direktør Peter Axelsen og Hustrus Legat for værdige, trængende af Handelsstanden .....	344
Regnskab for 1940 over fhv. Købmand Chr. Jensens Legat for forældreløse trængende ældre eller svagelige Piger af Borgerstanden i Slagelse .....	360

### Legepladsen.

Ligbrænding, se Krematorium.

### Ligbærerlauget.

### Ligningskommissionen.

Medlemmer .....	XIII
-----------------	------

### Love, Bekendtgørelser, Cirkulærer m. v.

#### *Arbejds- og Socialministeriet.*

Beg. $\frac{7}{3}$ 1940 om Pengehjælp fra Sygekassen i Barselstilfælde .....	2
„ $\frac{9}{3}$ „ om Indtægtsgrænser og Takster efter Pristallet 1940 .....	2
„ $\frac{11}{3}$ „ ang. Normalbidrag i Tiden $\frac{1}{4}$ 1940— $\frac{31}{3}$ 1942 .....	2
Cirkl. $\frac{17}{4}$ „ vedr. Godkendelse af billige Bo- liger for Alersrentenydere .....	40
„ $\frac{7}{5}$ „ om arbejdsløses Beskæftigelse ved Fremstilling af Brændsel...	57
Medd. $\frac{30}{4}$ „ ang. Takster for Ophold paa Arbejdsanstalter og Tvangsar- bejdsanstalter .....	57
Cirkl. $\frac{30}{4}$ „ ang. Tilskud fra Udlignings- fonden til visse komm. Arbejder	57

Cirkl.	7/6	..	ang. Foranstaltninger til Fremme af Beskæftigelsen og Arbejdsanvisningen .....	94
..	27/6	..	ang. Bestemmelsen om Foranstaltninger til Fremme af Beskæftigelsen og Arbejdsanvisningen .....	113
Beg.	9/7	..	om Hjælp til indkaldte Personer i Civilbeskyttelsestjenesten ...	130
Cirkl.	13/7	..	ang. Sikring af Arbejdskraft til Landbruget .....	130
..	22/8	..	vedr. Arbejder med Optagning af Stød .....	164
..	24/9	..	ang. fortsat Uddeling af Smørrabatkort til trængende Personer	197
Beg.	19/10	..	til Vejledning om Indtægts- og Formueforhold, der betinger Optagelse og Forbliven i Sygekasse .....	215
Cirkl.	25/10	..	ang. Ydelse af midlert. Tillæg til Alders- og Invalidere-nydere m. v. ....	215
..	28/11	..	ang. Lov om Ungdomslejre ...	253
..	12/12	..	ang. Kontrol med Sygekasse-medlemmers Betaling af Medlemsbidrag og Invalidepræmie	295
..	27/12	..	ang. Ydelse af Medicinhjælp ...	296
..	30/12	..	om Iværksættelse af off. Arbejder og Beskæftigelse af arbejdsløse i Medfør af Lov 27/12 1940 .....	296
..	6/1	1941	vedr. de sociale Udvalgs Rekvision af Straffeattester .....	312
..	6/1	..	vedr. Folkeforsikringsloven ...	312
..	24/2	..	om ændrede Regler for Udbetaling af Statsrefusion af sociale Udgifter .....	357

*Finansministeriet.*

Lov	20/3	1940	om Skat til Staten for 1940—41 ...	1
Cirkulær-Skrivelse	3/7	1940	om Indsendelse af Regnskabsoversigter over ikke afregnede Skatter .....	114



Beg. 15/10 1940 ang. Skattelettelse for Beboelsesejendomme .....	218
<i>Ministeriet for Handel, Industri og Søfart.</i>	
Beg. 30/3 1940 ang. gældende Bekendtgørelser om Sikring af Landets Forsyning med Varer .....	4
Beg. og Cirkl. 3/4 1940 ang. Brændselsordning og Nedsættelse af lokalt Brændselsudvalg .....	8
„ 9/4 1940 ang. Handel med Petroleum ...	28
„ 9/4 „ ang. Forbud mod Salg og Udskænkning af stærke Drikke ...	28
„ 9/4 „ om Forbud mod Prisforhøjelser m. v. ....	28
Cirkl. 17/4 „ om Rationering af Petroleum ...	28
Beg. 26/4 „ om Rationering af Brændselsolier .....	40
Cirkl. 26/4 „ ang. samme .....	40
Beg. 30/4 „ om brændselsbesparende Foranstaltninger samt om Handel med Kul, Koks m. v. ....	40
Beg. og Cirkl. 17/5 1940 ang. Handel med Kul, Koks m. v. ....	54
„ 21/5 1940 ang. Landets Forsyning med Elektricitet .....	54
Beg. og Cirkl. 24/4 1940 om Rationering af Margarine m. v. ....	54
Cirkulær-Skrivelse 30/5 1940 om Opsamling af Affaldsstoffer .....	76
Beg. 31/5 1940 om Rationering af Brændsel ...	77
Cirkl. 31/5 „ om Rationering af Brændsel ...	77
Beg. 31/5 „ om brændselsbesparende Foranstaltninger .....	77
Cirkulær-Skrivelse 6/6 1940 ang. „Mineral colza“	77
Lov 30/5 1940 om Priser m. v. ....	92
Cirkulær-Skrivelse 11/6 1940 ang. Prisudvalgenes Virksomhed .....	92
Beg. 11/6 1940 om Forbud mod ekstraord. Opkøb af Varer .....	92
„ 11/6 „ om Varesalg .....	92
„ 14/6 „ „ Rationering af Sukker .....	92
„ 14/6 „ „ Rationering af Kaffe, The og Cacao .....	93

Cirkl.	14/6	„	om Udlevering af Rationeringskort .....	93
„	8/6	„	Udstedelse af foreløbige Indkøbstilladelser .....	93
Cirkulær-Skrivelse	15/6	1940	ang. Omregning ved Fradrag af Beholdninger v. Uddeling af Brændselkort ...	93
Cirkl.	14/6	1940	ang. Rationering af Petroleum og Brændselolier .....	94
„	13/8	„	ang. Rationering af Petroleum og Brændselolier .....	149
„	13/8	„	ang. midlert. Ophævelse af Rationeringsordningen for Tørv og Brunkul .....	149
Beg.	13/8	„	om Rationering af Brændsel ...	149
Lov.	5/8	„	„ Bybefolkningens Forsyning med Mælk og Fløde .....	156
Beg.	31/8	„	om Rationering af Petroleum og Brændselolier .....	164
„	31/8	„	om Rationering af Hvedemel m. v. ....	164
„	14/9	„	om Rationering af Rugbrød m.v.	179
„	17/9	„	om Rationering af Brød og Mel	179
„	17/9	„	om Tillæg til og Ændring i Beg. om Rationering af Kaffe, The og Cacaomel .....	179
Beg. og Cirkl.	14/10	1940	om brændselsbesparende Foranstaltninger .....	216
„	31/10	1940	om Tillæg til Beg. om Rationering af Petroleum og Brændselolier .....	216
Cirkl.	15/10	„	om Rationering af Petroleum og Brændselolier f. T. 1/11—31/12 1940 .....	216
„	8/11	„	ang. Indsendelse til Ministeriet af Oplysninger om den forventede Produktion af Brænde i Tiden fra 1/9 1940 til 15/4 1941	216
Beg.	28/10	„	om Tillæg til Beg. ang. midlert. Bestemmelser om Landets Forsyning med Elektricitet ...	216
„	28/10	„	ang. Butikkers Lukketid Søndag den 3/11 1940 .....	216

Cirkulær-Skrivelse 29/10 1940 ang. Tidsfristen for Indsendelse af Forslag til Rationalisering af Mælkehandelen	216
Bekg. 7/11 1940 om Rationering af Smør og Margarine (Palmin)	216
„ 12/11 „ om Tillæg til Bekg. om Rationering af Benzin	238
Cirkulær-Skrivelse 14/11 1940 om Meddelelse til alle Handlende vedr. Salg til den tyske Værnemagt og tyske Soldater	238
Cirkl. 26/11 1940 ang. Tilrettelæggelsen og Udleveringen af Rationeringskort	253
„ 30/11 „ om Udlevering af Rationeringskort for Petroleum f. Perioden 1/1—28/2 1941	253
Bekg. 29/11 „ om Tillæg til Bkg. om Rationering af Smør og Margarine (Palmin)	253
„ 30/11 „ om Rationering af Havregryn og Byggryn	253
„ 29/11 „ om Udlevering af Købekort for Manufakturvarer	273
Cirkl. 7/12 „ ang. Udleveringen af Rationeringskort for Januar Kvartal 1941	273
Bekg. 11/12 „ vedr. Salg af Varer til den tyske Værnemagt og dennes enkelte Medlemmer	273
„ 12/12 „ om Rationering af Smør og Margarine (Palmin)	273
„ 13/12 „ om Tillæg til Bekg. om Rationering af Brændsel og Bekg. om brædselsbesparende Foranstaltninger	274
Cirkl. 13/12 „ vedr. forannævnte Bekg.	274
Bekg. 16/12 „ om Opbevaring af Rationeringskort m. v.	274
„ 17/12 „ om Afgift paa Fløde	274
Cirkulær-Skrivelse 18/12 1940 om Rationeringskort til danske Arbejdere, der fra Tyskland rejser til Danmark paa Juleferie	275

Bekg. 20/12	1940	ang. Storkøbenhavns Forsyning med Kartoffler .....	275
„ 28/12	„	om midlert. Forbud mod Salg af Sæbe og Vaskepulver.....	296
„	og	Cirkulærskrivelse 30/12 1940 om Rationering af Sæbe og Vaskepulver .....	296
„ 2/1	1941	om midlert. Bestemmelser ang. Fremstilling af og Handel med Sæbe og Vaskepulver .....	296
Cirkl. 13/1	„	ang. Udlevering af Tillægs-sæbekort .....	312
„ 23/1	„	ang. Ringmærke Nr. 5 paa Brændselskortene for 1940—41	312
Bekg. 29/1	„	om Forhandling af Standard-Sødmælk .....	328
Cirkl. 5/2	„	ang. Fordeling af Brænde af indeværende Vinters Hugst ...	328
„ 8/2	„	om Rationering af Petroleum og Brændselolier .....	341
Cirkulær-Skrivelse 25/2	1941	ang. Udlevering af Rationeringskort for April Kvar-tal 1941 .....	357
Cirkl. 20/2	1941	om Indhentning af Oplysninger hos Skovejere ang. Pligthugsten	357
„ 27/2	„	ang. Kommunernes Sikring af Tørv .....	357

*Indenrigsministeriet.*

Bekg. 16/1	1940	om Hjælpeandskab til Civilbeskyttelsestjeneste .....	4
Cirkl. 2/4	„	om Ændringer i Vilkaar for Lejemaal om Boliger m. v. ....	4
Lov 30/3	„	om Beskyttelse af Civilbefolkningen .....	26
„ 3/4	„	om Borgernes Pligt til at stille fast Ejendom m. v. til Myndighedernes Raadighed .....	26
Bekg. 4/5	„	ang. Taksten i H. t. Lov om off. Forsorg § 64, Stk. 2 .....	59
Cirkl. 8/6	„	ang. Indberetning om Sygehusudgifter 1939—40 .....	94
Lov 25/6	„	om Civilbeskyttelsestjeneste m.v.	113

Cirkl. 12/6	„	ang. Indberetning om Skoleudgifter 1939—40 .....	113
Lov 2/8	„	om midlertidig Begrænsning af Adgangen til at tinglyse Gæld paa fast Ejendom .....	130
Bekg. 19/7	„	om Husvagtmateriel .....	130
Bekg. og Cirkl. 5/8 1940	„	ang. Tilflytteres Optagelse paa Folketingsvalglisten .....	130
Cirkl. 13/8 1940	„	ang. Attester om Værdien af Besætning og Inventar .....	149
Bekg. 24/8	„	vedr. Lov om midlertidig Begrænsning af Adgangen til at tinglyse Gæld paa fast Ejendom .....	164
Cirkulær-Skrivelse 20/9 1940	„	om Lempelser i Bestemmelserne om Udførelse af Skorstene .....	180
Bekg. 16/11 1940	„	ang. Skattelettelse for nyopførte Beboelsesejendomme .....	218
Cirkl. 2/11	„	om Boligtilsyn og Sanering .....	218
Cirkulær-Skrivelse 8/11 1940	„	ang. Anvendelse af Røde Kors-Mærket paa off. Sygehuse m. v. ....	220
Cirkl. 31/10 1940	„	ang. Støtte til Bygningsstandsættelser og Varmeisoleringsarbejder m. v. ....	227
„ 9/11	„	ang. Afholdelse af kommunale Valg i Marts 1941 .....	238
Bekg. 3/11	„	om hvid Afmærkning af Genstande af Hensyn til Færdselsikkerheden .....	238
Cirkl. 21/11	„	ang. Bortfald af Legatindberetninger til Tredie Hovedrevisorat .....	254
Cirkulær-Skrivelse 29/11 1940	„	ang. Bestemelsen i Afsnit A i Cirkl. af 31/10 1940 om Støtte til Bygningsstandsættelser m. v. ....	254
Cirkl. 14/12 1940	„	ang. Statstilskud til Rottebekæmpelsen i 1940—41 .....	275
„ 12/12	„	om Folkeregistrenes Kontrol med Optagelse og Forbliven i den off. Sygeforsikring .....	275
„ 21/12	„	ang. Støtte til Bygningsstandsættelser m. v. vedr. Beboelsesejendomme .....	297

Bekg. 3/2	1941	ang. Bogstavbetegnelsen for Kandidatlister ved de kommunale Valg 1941 .....	329
Cirkl. 17/2	..	ang. Støtte til Bygningsstandsættelser m. v. ....	341
.. 18/2	..	ang. Indbetaling af Kirkeskat til Stiftsøvrigheden .....	341
Cirkulær-Skrivelse 5/2	1941	ang. Laan til Tørveproduktion og til Anskaffelse af indenlandsk Brændsel .....	341
Cirkl. 8/3	1941	ang. Udskydelse af de kommunale Valg .....	358

*Justitsministeriet.*

Bekg. 16/5	1940	om Afholdelse af Teltlejr m. v. om Motorkøretøjers Anvendelse til Snerydning .....	58
.. 25/5	..	om Betjening m. v. af Motorkøretøjer med Gasgenerator under Ophold paa Benzin-Salgs-tankanlæg m. m. ....	217
.. 16/10	..	om midlert. Ændring i Bekg. ang. Benyttelse af Forbrændingsmotorer og Dampkraft-anlæg .....	217
Cirkl. 19/10	..	ang. Sikring og Inddrivelse af Underholdsbidrag .....	217
Bekg. 13/12	..	om Afholdelse af Brandsyn i Købstæderne m. v. ....	276
.. 10/1	1941	om Røgeindretninger (Røgeovne og Røgekamre) i Købstæderne og paa Landet .....	312

*Kirkeministeriet.*

*Krigsministeriet.*

*Ministeriet for Landbrug og Fiskeri.*

Cirkl. 11/3	1940	om Tælling vedr. Gartneri, Frugtavl og Havebrug .....	2
Bekg. 30/3	..	ang. Efterbeskatning af udenlandsk Foderkorn .....	2

Cirkl.	$\frac{3}{4}$	„	vedr. samme .....	2
Lov	$\frac{13}{4}$	„	om Laan til Anskaffelse af Saa- sæd .....	27
Bekg.	$\frac{30}{3}$	„	om Efterbeskatning og Godtgø- relse vedr. udenlandsk Foder- korn .....	27
Cirkl.	$\frac{3}{4}$	„	vedr. samme .....	27
„	$\frac{6}{4}$	„	om Opgørelse af Beholdninger af frostfri Kartoffler .....	27
Bekg.	$\frac{11}{4}$	„	ang. Udryddelse af Oksebrem- selarven .....	27
Cirkl.	$\frac{11}{4}$	„	ang. samme. ....	27
Bekg.	$\frac{12}{4}$	„	ang. Handel med Tørv m. v ...	27
Cirkl.	$\frac{13}{4}$	„	om Tælling af Rug og Hvede...	27
Bekg.	$\frac{13}{4}$	„	og Cirkl. af samme Dato om Anvendelse af Rug og Hvede	27
„	$\frac{16}{4}$	„	om Afgift ved Slagtning af Svin	27
Bekg. og Cirkl.			af $\frac{26}{4}$ 1940 om Handel med udenlandsk Foderkorn .....	41
Bekg.	$\frac{26}{4}$	1940	om Afgift ved Slagtning af Svin	41
Lov	$\frac{26}{2}$	„	om indenlandske Brændselsma- terialer .....	55
„	$\frac{6}{5}$	„	om Tillæg til fornævnte Lov ...	55
Bekg.	$\frac{7}{3}$	„	ang. Handel med Tørv m. v. ...	56
„	$\frac{8}{4}$	„	ang. samme .....	56
„	$\frac{12}{4}$	„	ang. samme .....	56
Cirkl.	$\frac{14}{5}$	„	ang. Træstød, Kvas og Hugge- spaaner .....	56
„	$\frac{4}{6}$	„	ang. Andragender om Statsjord og Statslaan til mindre Land- brug .....	77
„	$\frac{12}{6}$	„	Landbrugstællingen $\frac{29}{6}$ 1940...	113
„	og Bekg.	$\frac{9}{7}$ 1940	ang. Handel med uden- landsk Foderkorn .....	131
Lov	$\frac{25}{7}$	1940	om en Kornordning for Høst- aaret 1940—41 .....	131
Bekg.	$\frac{3}{8}$	„	om Aflevering af og Handel med Korn .....	131
Cirkl.	$\frac{3}{8}$	„	om Kornordningen for 1940-41	131
Bekg.	$\frac{12}{10}$	„	om Fordeling af Tilførslerne af Svin mellem Hjemmemarked og udenl. Markeder .....	217

Lov	31/10	..	om Tillæg til Lov af 13/4 1938 om Opførelse og Udleje af Arbejderboliger paa Landet .....	218
Lov	31/10	..	om Istandsættelse m. v. af Bygninger paa Landet .....	218
Bekg.	8/11	..	og Cirkl. 14/11 1940 vedr. Lovene om Opførelse og Udleje af Arbejderboliger m. m. paa Landet .....	239
Bekg.	23/11	1940	om Ophævelse af Afgift ved Slagtning af Kvæg .....	239
Tillæg	21/11	..	til Bekg. 3/8 1940 om Aflevering af og Handel med Korn .....	254
Fortegnelse over			de i Henh. t. Lov af 31/10 1940 om Istandsættelse af Bygninger paa Landet nedsatte Byggeudvalg .....	254
Cirkl.	9/12	1940	ang. Lov af 31/10 1940 om Istandsættelse m. v. af Bygninger paa Landet .....	276
Cirkulær-Skrivelse	19/12	1940	ang. Laan og Tilskud i H. t. Lov af 25/1 1935 om Oprettelse af Frugtplanter og Havelodskolonier .....	297
Bekg.	23/12	1940	ang. Bekæmpelse af Kartoffelbrok .....	297
..	15/1	1941	om Fastsættelse af Maksimalpriser for Gavntræ af Bøg, Ask og Eg .....	313
Lov	24/1	..	om Ændring i Lov af 31/10 1940 om Istandsættelse m. v. af Bygninger paa Landet .....	341
Cirkl.	17/2	..	vedr. forannævnte Lov .....	341
..	15/2	..	om, at ingen Tørvemose maa ligge ubenyttet hen .....	342
Bekg.	10/2	..	ang. Handel med Tørv m. v. ...	342
Lov	1/2	..	om Fortrinsret i Høsten for Aaret 1941 .....	342
Bekg.	11/2	..	om Slagtning af Svin .....	342
..	11/2	..	om Fordeling af Tilførslerne af Svin mellem Hjemmemarkedet og udenlandske Markeder .....	342



*Ministeriet for offentlige Arbejder.*

Cirkl. 20/7	1940 ang. Andel i Motorafgifterne og Tilskud af Vejfondene .....	131
„ 14/2	1941 ang. Snekastningsloven .....	343

*Statsministeriet.**Udenrigsministeriet.**Undervisningsministeriet.*

Beg. 15/3	1940 ang. Fribefordring for Skoleelever m. v. ....	3
Cirkl. 4/4	„ ang. Overtimebetaling for fastansatte Lærere og Timebetaling til Timelærere .....	3
Beg. 1/5	„ om Fribefordring for Skoleelever m. v. paa Jernbaner .....	58
Cirkl. 23/5	„ ang. Undervisningen i Færdsselslære .....	95
„ 26/6	„ ang. Bidrag til Folkeskolens Lærerpersonele i Henhold til Arbejdsfordelingsloven .....	113
Beg. 14/8	„ ang. Fastsættelse af Skoleafgiften 1940—41 .....	150
Cirkl. 4/9	„ ang. Løn til Lærere under Civilbeskyttelsestjeneste .....	180
Cirkl. 14/9	„ ang. Beskyttelse af Børnene i Skolen mod Følgerne af Luftangreb .....	180
„ 10/9	„ ang. Fastlæggelse af Tiden for Konfirmationsforberedelsen ...	180
Cirkulær-Skrivelse 2/10	1940 om Kommunernes Bistand til Aftenskolen i den kommende Vinter .....	197
Cirkl. 19/10	1940 ang. Omlægning af Skolernes Undervisningstid .....	217
„ 9/11	„ om Forlængelse af nogle af de i Folkeskoleloven fastsatte Frister for Lovens Ikrafttræden	239
„ 1/11	„ vedr. Lov af 31/10 1940 om Ændring af Lov om Folkeskolen .....	239
Cirkulær-Skrivelse 12/11	1940 om Sløjdlokalers og Skolekøkkeneres Anvendelse til Aftenskoleundervisning .....	239

Cirkulær-Skrivelse 23/11 1940 ang. Pjecen „Bogtrykkerkunsten“ .....	255
Cirkl. 19/12 1940 ang. Anvendelse af de af Kommunerne indkøbte Gulerødder til Gavn for Skolebørnene .....	297
„ 11/12 „ ang. Gymnastikundervisningen i den kolde Tid m. H. t. Brændselsrestriktionerne .....	297
„ 15/2 1941 vedr. Anlæg og Indretning af Svømmebassiner .....	343
Bekg. 5/3 „ om Forlængelse af Valgperioden for forsk. til Folkeskolens Administration knyttede Kommissioner og Raad .....	358

### Luftværn.

Medlemmer af det fælleskommunale Udvalg for Slagelse Luftbeskyttelsesomraade .....	XIII
Udpegning af Heste og Vogne, Synsmænd ved do. Vurderingsmand .....	XI
Lov Nr. 125 af 30/3 1940 om Beskyttelse af Civilbefolkningen .....	26
Lov Nr. 145 af 3/4 1940 om Borgernes Pligt til at stille fast Ejendom m. v. til Myndighedernes Raadighed .....	26
Afmærkning af Viadukter, Veje og Broer, Kantstene etc. ....	43
Lov Nr. 336 af 25/6 1940 om Civilbeskyttelsestjeneste m. v. ....	113
Kursus i Luftbeskyttelsesopgaver inden for det veterinære Omraade .....	150
Ministeriets Medd. om Erstatninger for de som Følge af Afgivelse af Lokaler til off. Tilflugtsrum lidte Tab .....	285
Valg af 1 Medlem til Vurderingskommissionen...	301

Lystanlæg, se Forskønnelse.

Lystskoven, se Forskønnelse.

Lægehjælp, Kommunal, se Aldersrente og Forsorg, Offentlig.

**Lønninger og Arbejdsforhold, De kommunale  
Arbejdedes og Funktionærers.**

Lønningsudvalget .....	XIV
Finansministeriets Oversigt over Regulerings- tillægssatser m. v. ....	3
Dyrtidstillæg til diverse Funktionærer .....	21
Dansk Gartnerforbund, Udsættelse af Fristen for Indsendelse af Ændringsforslag til Overens- komst .....	262
Kvindeligt Arbejderforbund, Forlængelse af Overenskomst .....	286
Arbejdsmandenes Fagforening, Opsigelse af Overenskomst .....	305

**Mandtal**, se Statistik.

**Mandtalsregister**, se Folkeregister.

**Markeder**, se Næringsvæsen.

**Markvæsen**, se ogsaa Dyrskue- og Sports-  
plads samt Køb og Salg af Arealer.

Udvalgets Medlemmer .....	XIV
Vejvæsen, se under Gader og Veje.	
Bortforpagtning af Matr. Nr. 69 n og 69 x af Markj. ....	18
Udlægning af Jord til Kolonihaver (69 c, 334 a og 11 c) .....	34
A. Laursen, Erstatning vedr. forpagtet Areal af Matr. Nr. 11 a .....	191
Fhv. Gaardbestyrer Andreas Jensen, Overtagelse af Forpagtningen af Matr. Nr. 11 a, 11 b, 11 c, 11 d .....	191
Haver ved Frederikshøj, Forlængelse af Leje- maal .....	192
Carl Emil Henriksen, Forlængelse af Forpagt- ningen af Matr. Nr. 76 a .....	262
Haveforeningen „Enigheden“, Forlængelse af Lejemaal vedr. Haver paa Matr. Nr. 14 ...	300
Bortforpagtning af Matr. Nr. 11 a, 11 b, 11 c og 11 d .....	322

**Maskiner.**

Tilsynsmænd .....	XIV
Refusion af Kommunens Udgifter i 1939 .....	28

## Metrisk Maal og Vægt.

### Mindesmærker.

Regnskab for Indsamlingen til Monument over danske Flyvere .....	76
--	----

### Motorvogne, se ogsaa Bilruter og Droskekørsel.

Hærens Forsyning med Motorvogne, se Udskrivningsvæsen.	
Parkeringspladser, se Gader og Veje.	
Udvalg ang. Rutebiler .....	V
Erik Holmgaard Hansen, Fornyelse af Tilladelse til Fragtkørsel paa Ruten Slagelse—København .....	29
Motorafgiften, Kommunens Andel .....	42, 198
Amtets Meddelelse om, at Ruten Slagelse—Nykøbing Sj. er overdraget Laur. Jacobsen, Nykøbing .....	43
Amtets Meddelelse om, at Fragtruten Korsør—Slagelse overdrages til Fragtmand Charles Petersen, Korsør .....	96
Harald Olsen, Mullerup, Fornyelse af Tilladelse til Rutebilkørsel Mullerup Havn—Slagelse .....	136
Frede Spohr, Sorø, Fornyelse af Tilladelse til Rutebilkørsel Slagelse—Næstved .....	136
Johs. Georg Larsen, Frederiksberg pr. Sorø, Fornyelse af Tilladelse til Fragtkørsel Sorø—Slagelse .....	136
Bernh. Christensen, Bisserup, Fornyelse af Tilladelse til Omnibuskørsel Bisserup—Slagelse .....	136
Chr. Nielsen, Fornyelse af Tilladelse til Omnibuskørsel Slagelse—Ørslev .....	345
Emil Hansen, Flakkebjerg, Fornyelse af Tilladelse til Fragtmandskørsel Flakkebjerg—Slagelse .....	345
Chr. Nielsen, Fornyelse af Tilladelse til Omnibuskørsel Slagelse—Bildsø Strand .....	346
P. Nielsen, Fornyelse af Tilladelse til Omnibuskørsel Slagelse—Hejninge—Næsbystrand ...	346
P. Nielsen, Fornyelse af Tilladelse til Omnibuskørsel Næsby Strand—Keldstrup Strand—Kongsmark Strand—Stillinge Strand—Slagelse .....	346

Statsbanerne, Fornyelse af Tilladelse til Omnibuskørsel Skælskør—Holbæk .....	362
Samme. Ligeledes vedr. Skælskør—Slagelse .....	362
Samme. Ligeledes vedr. Korsør—København ....	362
Hans Rasmussen, Skælskør, Fornyelse af Tilladelse til Omnibuskørsel Korsør—Slagelse .....	362
Harald Olsen, Mullerup, Ligeledes vedr. Mullerup Havn—Slagelse .....	362
Ejner Hansen, Slagelse, Ligeledes vedr. Slagelse—Nykøbing Sj. ....	362
Bernh. Christensen, Bisserup, Ligeledes vedr. Bisserup—Slagelse .....	362
Poul Jensen, Eggeslevmagle, Ligeledes vedr. Eggeslevmagle—Skælskør .....	362

### Musik, Offentlig.

Andragende fra Musikdirektør Brandt Olsen om Tilskud til Afholdelse af 10 Koncerter .....	223
Skrivelse fra Alsang-Komiteen om at arrangere Stævne med Alsang .....	331

### Mælk, Mælkekontrol og Mælkelaboratorium.

Udvalgets Medlemmer .....	XII
Mælkelaboratoriets Beretning for 1939 .....	8
Lov <sup>5</sup> / <sub>8</sub> 1940 om Bybefolkningens Forsyning med Mælk og Fløde (Rationalisering) 156, 171, 203, 304, 327, .....	335
Meddelelse fra Danske Konsummælkmejeriers Fællesrepræsentation om dens Adresse .....	222
Ny Normal-Sundhedsvedtægt ang. Mælk og Fløde m. v. ....	282, 366
Ministeriets Godkendelse af, at der forhandles pasteuriseret Mælk .....	305

### Mødrehjælpsinstitution.

Aarsberetning 1939—40 fra Mødrehjælpen for Holbæk, Sorø, Præstø og Maribo Amter ...	134
---	-----

Mønsterkolonien, se Markvæsen.

Mørklægning, se Luftværn.

Nattevagt.

**Naturfredning.**

Medlem af Fredningsnævnet for Sorø Amtsrads-kreds .....	IX
Medlem af Taksationskommissionen .....	IX

**Næringsvæsen.**

Medlemmer af Bevillingsnævnet .....	V
— - Handesretten .....	X
Biografvæsen, se Biografteatre.	
Driftslaan, se dette.	
Knud Valdemar Andersen, Landmandshotellet, Fornylse af Bevilling .....	44
Enkefru Andrea N. K. Hansen, Jernbanehotellet, Fornylse af Bevilling .....	60
Omnibilejer Mads Hansen, Tilladelse til Brødu-salg .....	67
Restauratør Christiansen om Tilladelse til at holde Anlægspavillonen aaben til Kl. 24: 74, 142,	158
Andel af Afgift paa Omsætningen af stærke Drikke i 1939—40 .....	115
Ministeriets Stadfæstelse af Vedtægt for Be-værternæring .....	132
Ministeriets Godkendelse af Forretningsorden for Bevillingsnævnet .....	132
Pensionatejerske Frk. Fr. Jacobsen, Tilladelse til at tage Personer i Logi .....	143
De samvirkende Afholdsselskabers Henvendelse om tidligere Lukning af Restaurationer m. v. 223,	242
Restauratør Aage Stephensen om Tilladelse til at holde sin Restauration aaben til Kl. 24 .....	231
Valg af Medlemmer til Handelsretten .....	347, 360

**Nævningeaarsliste-Udvalget for Sydsjællandske Nævningekreds og Nævningeting.**

Medlemmer af Nævningeaarsliste-Udvalget .....	XV
Medlemmer af det Udvalg, som skal foretage de arlige Valg til Nævningegrundlisten .....	XV

**Nødtørftshus.**

Offentlig Forsorg, se Forsorg, Offentlig.

<b>Offer og Akcider, Afløsning af,</b> se Kirkeskat.	
<b>Oksebremselarven, Foranstaltninger til Ud- ryddelse af.</b>	
<b>Omnibilkørsel, se Bilruter, faste i Gaderne, og Motorvogne.</b>	
<b>Overepidemikommissionen, se Sundhedsvæsen.</b>	
<b>Overligningskommissionen.</b>	
Medlem og Suppleant .....	XV
<b>Overformynderiets Midler, Laanebestyrelse for Udlaan af, se Laanebestyrelse.</b>	
<b>Parkeringspladser for Automobiler, se Gader og Veje.</b>	
<b>Pension, se Tjenestemænd og Skolevæsen samt Købstadforening.</b>	
<b>Plakattavler.</b>	
<b>Plantesygdomme.</b>	
<b>Plejebørn, se under Børneværn.</b>	
<b>Pligtarbejde, Kommunalt.</b>	
<b>Politi- og Retsvæsen.</b>	
Ændringer i Politistationen, Rosengade .....	105
Refusion vedr. Ændring af Nævningeretslokaler samt Meddelelse om Politiets Overtagelse af Ting- og Arresthuset .....	115
Omskrivning af Realregistre til Tingbøger .....	133
Købstadforeningens Oversigt over Politiets Funktionærer .....	230
Indretning af ny Politistation (paa Ridehus- pladsen) .....	318
<b>Prisudvalget, se Kriseforanstaltninger.</b>	

<b>Raadhus</b> , se Byraadet og Ting- og Arresthus.	
<b>Radio.</b>	
Udvalg ang. Luftantenner .....	V
<b>Raunstrup Ungdomsskole.</b>	
<b>Redningskorps.</b>	
Falcks Redningskorps Beretning 1939 .....	8
<b>Renovationsvæsen</b> , se under Gader og Veje.	
<b>Retsvæsen</b> , se Politi- og Retsvæsen.	
<b>Revision.</b>	
Revisorer .....	III
Aarsberetning 1939—40 fra Revisions- og Forvaltningsinstituttet .....	118
Decision af Kommunens Regnskab 1938—39 ...	208
<b>Ridehus og Rideklub.</b>	
<b>Ridehuspladsen.</b>	
<b>Rotters Udryddelse.</b>	
Udvalgets Medlemmer .....	XX
Hovedudlægning for Efteraaret 1940 .....	183
Rottekampagnen i Foraaret 1941 .....	330
<b>Rutebiler og Rutebilstationer</b> , se Motorvogne og Bilruter, faste i Gaderne.	
<b>Salg af Arealer og Ejendomme.</b>	
Udvalg for Grundsalg .....	X.
Omprioriteringer, se Kasse- og Regnskabsvæsen.	
Salg af Parceller til:	
Kjøbenhavns Telefon A/S (Mageskifte) ...	4
Pens. Togfører J. Petersen .....	18 42
The Texas Compagny A/S, København 106,	359
Snedker Otto Harald Nielsen .....	132
Elektriker C. A. J. Espenheim .....	142, 165
Tømrer Frede Clausen .....	142, 165
Arbejdsmand Knud Jensen .....	159, 180



Salgsleder Aage Schmahl .....	159,	180
Bogholder W. O. Reichstein .....	178,	198
Murermestre P. Hansen og V. Madsen	251,	278
Maskinsnedker V. Munck .....	355,	371

### Seminarier.

#### Session.

Medlem af Sessionen .....	XVI
Plakat ang. Session i Aaret 1941 .....	344

#### Skatteraadet.

Medlemmer .....	XVI
-----------------	-----

**Skatter og Afgifter**, se ogsaa Kirkeskat, Ejendomsskyld, Forlystelsesskat, Hunde og Næringsvæsen ang. Afgifter paa Omsætning af stærke Drikke samt Kasse- og Regnskabsvæsen.

Udvalg til Gennemgang af Andragender om Eftergivelse af Skatter .....	XVI
Lov af $20/3$ 1940 om Udskrivning af Indkomst- og Formueskatten til Staten 1940—41 .....	1
Cirkl. ang. Udskrivning af Indkomst- og Formueskatten til Staten .....	1
Skattedepartementets Meddelelse ang. Kommunens Optrævning af de fælleskommunale Skatter .....	1
Indenrigsministeriets Samtykke til Udskrivning af Kommuneskat i 1940—41 .....	4
Erhvervsskatteudvalgets Afgørelse vedr. Dyr- læge Wamberg's Skatteansættelse i Sct. Peders Landsogn .....	16
Efterbetaling af Skat ..... 49, 111, 127, 147, 162, 209, 234, 308, .....	372
Cirkl. $11/5$ 1940 vedr. Formueskat til Staten af indenlandske Dødsboer .....	58
Ministeriets Vejledning ang. „Lønskatten“ .....	79
Købstadforeningens Skrivelser ang. Indbetaling af „Lønskatten“ .....	79, 96, 230
Cirkl. ang. Vurdering i H. t. Lov af $2/8$ 1940 om midlert. Begrænsning af Adgang til at ting- lyse Gæld paa fast Ejendom .....	149

Afskrivning af uerholdelige Skatter for 1936—37 og tidligere Aar .....	207
Løntilbageholdelse for Skat hos danske Arbejdere, der arbejder i Tyskland eller for den tyske Værnemagt her i Landet .....	250
Ministeriets Meddelelse om Genvalg af Overligningskommisær og Suppleant .....	255
Cirkl. 19/12 1940 ang. Opgørelse af skattepl. Indkomst for Landbrugere, der har reduceret Besætning .....	298
Cirkl. 19/12 1940 ang. skattepligtiges Opgørelse af Varelager .....	298

### Skolebørns Besisning.

#### Skolevæsenet.

Skoleudvalgets Medlemmer .....	XVII
Skolekommissionens Medlemmer .....	XVI
Medlemmer af Skoleraadet for Sorø Amts Skole- raadskreds .....	XVII
Medlemmer af Bestyrelserne for Skolernes Børne- og Lærerbogsamlinger .....	XIV
Ungdomsskolen, se denne.	
Finansministeriets Oversigt over Regulerings- tillægssatser m. v. ....	3
Redegørelse for Behandling af Forsømmelserne: 48, 106, 144, 211, 231, 309, .....	321
Skolelægens Beretning for 1939—40 .....	63, 81
Do. for 1940—41 .....	Tillæg Side 263—267
Fribefordring af Skoleelever i 1940 .....	64
Fastsættelse af Sommerferie .....	70
Andragende om Fritagelse for Betaling af Skole- mulkt .....	190
Omlægning af Undervisningstiden i Byens Skoler: .....	204, 220
Indførelse af et Skoleidrætsmærke .....	251
Ulykkesforsikring for Skoleelever .....	338

#### *Vestre og Østre Skoler samt Markskolen.*

Lærerpersonalet .....	XXIV—XXV
Fortegnelse over Timelærere og Timelærerinder .....	XXVI
Ændring af Toiletforholdene paa Østre Skole ...	13
Lærer Martin Nielsen, Tilladelse til at holde Vikar .....	71
Beretning om 8. Klasser i 1939—40 .....	140

Ministeriets Tilladelse til Oprettelse af 8. Klasse i Skoleaaret 1940—41 .....	181
Forskellige Arbejder ved Vestre Skoles Sports- plads .....	247, 259
Kommunens Bidrag til Skolefonden for 1940—41	278
Viceinspektør M. Chr. Pedersen, Ansøgning om Afsked .....	288
Lærer P. Andersen, Ansøgning om Afsked .....	309
Oprettelse af midlertidigt Timelærerembede og Antagelse af Vikar .....	354, 373
Lærer V. Brunø, Ansøgning om Afsked .....	373
Beretning for 1940—41 .....	Tillæg Side 247—262

*Almenskolen.*

Lærerpersonalet .....	XXVI
Fortegnelse over Timelærere og Timelærerinder	XXVI
Forældreraad .....	IX
Medlem af Bestyrelsen for Almenskolens Legat	IV
Ændring af Toiletforholdene paa Almenskolen...	13
Cand. theol. & mag. Kaj Viderø, Ansættelse som Adjunkt paa Prøve .....	29
Cand. mag. Frk. Marie Jørgensen, Ansættelse som Adjunkt paa Prøve .....	69, 146
Timelærerembede med Historie og/eller Latin (E. Nørgaard) .....	71, 146, 181
Oversigt over Afgang- og Aarsprøver 1940 ...	76
Statstilskud 1938—39 .....	79
Adjunkt Clausen, Ansættelse som Lektor 110, 211,	278
Cand. mag. Frk. A. M. Støtt, Ansættelse som Adjunkt paa Prøve .....	146, 165
Lærerinde Frk. Gam, Andragende om Orlov m.v.	190
Rektor Sv. Bruun, Andragende om Afsked 211,	220
Ansættelse af Rektor .....	220, 290, 330
Adjunkt paa Prøve H. Thomsen, Lægeerklæring og Fastansættelse .....	231, 266, 359
Sorø Amts Skoleraads Bevilling til Uddeling af Stipendier til Deltagelse i Gymnasieunder- visning .....	278
Fhv. Lektor Jordan, Efterbetaling for læste Overtimer .....	309
Timeplan og Fagfordeling .....	354, 373
Beretning for 1940—41 .....	Tillæg Side 207—245

*Andragender om Friplads fra:*

Gaardejer Johs. Nielsen .....	159
Bager Espenhain .....	159
Boelsmand F. Trzeciak .....	159
Købmand Harald Jensen .....	159
Overmatros H. F. Rasmussen .....	211, 337
Enkefru Clara Grumer .....	211
Trafikass. S. H. Orth .....	211
Musiker Hundahl .....	211

**Privatskoler.****Skorstensfejning.**

Expeditionssekr. Ulrik Andersens Redegørelse vedr. Lønninger til Skorstensfejere i de for- skellige Kommuner .....	157
--	-----

**Skov, Bildsø.****Skøjtebane.****Slagtehus, De offentlige, og Kødkontrol.**

Udvalgets Medlemmer .....	XII
Kreaturexportthal, se Kvægtorvet.	
Tillæg til Regulativ for Kødkontrol ang. Kød- og Slagteaffald, der ikke kan henregnes til 1. eller 2. Klasse .....	361

**Snekastning og Snekørsel.**

Udvalget for Snekastning .....	XVII
Oversnefoged .....	XVII
Snefogeder .....	XVII
Refusion af Snekastningsudgifter i 1939—40 ...	198

**Sorø Amtsrads og Skoleraads Forhandlinger.**

Udtog m. m. fremlagt .....	26, 95, 130, 215, 328
----------------------------	-----------------------

**Spildindsamling, se Kriseforanstaltninger.****Sorø Amts Plejehjemsforening.**

Medlem af Bestyrelsen .....	XV
-----------------------------	----

**Sporselskabet** (Jernbanespor til kommunale med flere Institutioner).

Medlem af Sporselskabet .....	XVIII
Indvarsling til Sporinteressentskabets Generalforsamling .....	8

**Sport, Sportspladser og Sportsanlæg.**

Dyrskue- og Sportsplads:	
Udvalg .....	VIII
Idrætspark, Slagelse Boldklub og Idrætsforening:	
Udvalg .....	XI
Andragende om Bevilling til Reparationer i Idrætsparken .....	316, 364
Andragende fra Slagelse Idræts Fond om Bistand til Anlæg af Sportshal, Opvisningsbaner etc. ....	336

**Statistik.**

Statistiske Efterretninger m. v. ang. Byggevirksomheden .....	1, 179, 313
Statistiske Efterretninger ang. Detailpriser: 40, 215, .....	328
Statistisk Departements Meddelelse om Befolkningens Bevægelser i 1939 .....	179
Indhentning af Oplysninger om Beboelses- og Huslejeforhold pr. 5/11 1940 .....	198
Folketælling pr. 5/11 1940 .....	202
Statistisk Departements Cirkl. om Folketællingen .....	219

**Statsboligfonden**, se Boligforhold.

**Statslaan til Boligbyggeri**, se Boligforhold.

**Stiftelser**, se Legatvæsen.

**Strudsbergs Friboliger**, se Legatvæsen.

**Sundhedsvæsen**, se ogsaa Slagtehus, Sygehuset og Mælk.

Sundhedskommissionens Medlemmer .....	XIX
Overepidemikommissionsmedlem .....	XV
Selskabet for Sundhedsplejen i Danmark, Meddelelse i Aarsmøde .....	97

Medicinalberetning for Sorø Amts Lægekreds for Aaret 1939 .....	166
Sundhedsplejersken, Tilskud til Tjenestedragt og Befordring .....	235
Ministeriets Tilskud for 1939—40 i H. t. Lov om Bekæmpelse af Sygelighed og Dødelig- hed bl. Børn i det første Leveaar .....	197
Refusion af Udg. i H. t. Lov om Modarbejdelse af off. Usædelighed og venerisk Smitte .....	277
Refusion af Udg. i H. t. Lov om Foranstaltninger imod smitsomme Sygdommes Udbredelse ...	277
Refusion af Udg. i H. t. Lov om Foranstaltninger til Tuberkulosens Bekæmpelse .....	277
Meddelelse om, at Ministeriet skal godkende An- tagelse af kommunale visiterende Læger ...	279
Ny Normal-Sundhedsvedtægt ang. Mælk og Fløde m. v., se Mælk.	

#### Sundholm, Arbejdsanstalt.

Regnskab og Regning for 1939—40 .....	99
Aarsberetning 1939—40 .....	181

#### Svendeforening, Slagelse.

##### Sygehuset.

Udvalgets Medlemmer .....	XIX
Infirmeriet, se Garnisonen.	
Frk. Gertrud Kristine Iversens Ansættelse som Sygeplejerske ved Badeafdelingen .....	23
Frk. Ingeborg Søderbergs Ansættelse som Mas- søse .....	23
Frk. Inge Bech, Ansættelse som Medhjælper paa Røntgenklinikken .....	38
Forhandlinger med Sorø Amt ang. Overens- komst og Takstregulativ .....	39, 84, 102
Behandling af epidemiske Patienter fra Sorø By og Opland, medens Sygehuset i Sorø om- bygges .....	48
Fast Ansættelse af Vikarassistenterne Emarentze Nicolaisen og Karen Ulrich Jensen .....	48
Betaling for Særbehandlinger .....	85, 102
Resttilskud fra Amtsfonden til Centralsygehusets Opførelse .....	116

Takst-Regulativ for Sygebehandling paa Sorø Amts Sygehuse .....	132
Frk. Erna Olesen, Ansættelse som Oldfrue .....	145
Betaling for Amtspatienter for 1939—40 .....	151
Meddelelse om Overenskomst vedr. tyske Militærpersoners Behandling paa danske Sygehuse .....	157, 229
Laboratorieass. Frk. Jernholt, Andr. om Afsked .....	158
Sygepl. Frk. Grethe Mathiesen, Afsked ... ..	158, 174
Frk. Brita Grove-Rasmussen, Ansættelse som Laboratorieassistent .....	175
Ansættelse af Lægekandidat paa med. Afdeling: .....	224, 265
Dansk Røntgen Teknik A/S, Godtgørelse udover Tilbudssum vedr. Røntgenanlæg .....	233
Lægeberetning for 1940 .....	Tillæg Side 277—308
Inspektørens Beretning for 1939—40 .....	256
Do. for 1940—41 .....	Tillæg Side 309—320
Overenskomst imellem Sorø Amtsråd og Slagelse Byraad om Benyttelsen af Centralsygehuset i Slagelse .....	Tillæg Side 268—271
Takstregulativ for Centralsygehuset i Slagelse: .....	Tillæg Side 272—275

### Sygehuslegatet.

Andragender om Hjælp af Legatet: 22, 48, 231, 250, 262, 310, 319, .....	337
---	-----

### Sygekasser.

Medlemmer af Udvalg til Afgørelse af Spørgsmaal om Medlemsret i anerkendte Sygekasser .....	XIX
Kommunal Sygepleje, se Sygepleje.	
De foren. sjællandske Sygekassers Regnskab, Beretning og Medlemsliste 1940 .....	98
Fortegnelse over Personer, der har undladt at indmelde sig i Sygekasse (Idømmelse af Bøde) .....	195

### Sygepleje, Kommunal.

Slagelse Sygeplejeforenings Regnskab 1939—40 .....	61
Ministeriets Godkendelse af de mellem Sygeplejeforeningen og Slagelse anerk. Sygekasse afsluttede Overenskomster .....	212

**Søretsmedlemmer.**

Sorø Amts Forespørgsel ang. Valg ..... 243

**Teater**, se Næringsvæsen.

**Teknisk Skole**, Tilskud til, se Bidrag.

**Tennisbaner.**

**Tiende.**

Meddelelse om Tiendeydelsen i April Termin  
1940 ..... 6

Meddelelse om Tiendeydelsen i Oktober Termin  
1940 ..... 198

**Ting- og Arresthuset.**

**Tjenestemænd, Kommunens**, (se ogsaa  
Jordmodervæsenet).

Fortegnelse over Tjenestemænd ..... XXIII

Ansættelse og Afskedigelse af Lærere m. fl., se  
Skolevæsen.

Ansættelse og Afskedigelse af Funktionærer ved  
Sygehuset, se Sygehuset.

Frk. Floritta Olssons Fratræden som Sygepleje-  
assistent ved De gamles Hjem ..... 19

Frk. Marie Sørensens Ansættelse som Sygepleje-  
assistent ved De gamles Hjem ..... 88

Ansættelse af Socialinspektør ..... 107, 161

Socialinspektør F. Martensen, Beregning af Pen-  
sionsalder ..... 189

Gasværksarb. Martin Knudsens Enke om Tillæg  
til Pension ..... 209

Finansministeriets Meddelelse om fhv. Arrest-  
forvarer E. F. Larsens Pension ..... 261

Maskinmester Chr. Karlsen, Andr. om Optagelse  
i Pensionskassen ..... 370

**Totalisatorspil.**

Andel i Afgift for 1939—40 ..... 96

**Tuberkulosens Bekæmpelse**, se Sundheds-  
væsen og Tuberkulosestationen.



**Tuberkulosestationen i Slagelse.**

Medlemmer af Bestyrelsen .....	XX
Regnskab 1939—40 og Tilskud .....	30

**Turistforeningen for Slagelse og Omegn.**

Medlem af Propagandaraadet .....	XX
Pjecen „Turistvarer“ .....	134

**Tyske Troppers Besættelse af Danmark.**

Borgmesterens Meddelelse om Situationen 25, 37, 75, 91, 148, 213, 252, 294, .....	375
Købstadforeningens Meddelelse ang. Spørgs- maalet om Vilkaar for Indkvartering .....	103
Overenskomst mellem Indenrigsmin. og de tyske Myndigheder om Sygehusbehandling... 157, .....	229
Opførelse af Skorstene og Opsætning af Kakkell- ovne i Nordre Barakke paa Kasernen .....	193
Ministeriets Meddelelse ang. Indkvarteringsydelse, der rekvireres af den tyske Værnemagt .....	229

**Udleje af Arealer, se Markvæsen.**

**Udpantning.**

**Udskrivningsvæsen, se ogsaa Luftværn.**

Synsmænd samt Medlem af Vurderingskommissionen i H. t. Lov af 18/4 1913 om Hærens Forsyning med de i Tilfælde af Mobilisering manglende Heste og Vogne .....	XI
Motorkyndig Synsmand .....	XI
Medlem af Sessionen, se Session.	

**Udstilling.**

**Udstillingshal, se Dyrskue- og Sportsplads.**

**Udstykning, se ogsaa Bygningsvæsen.**

**Udvalg og Kommissioner, se Byraadet.**

**Ulykkesforsikring.**

Ulykkesforsikringslovens Anvendelse paa Ulykkestilfælde ved Krigsbegivenheder .....	134
Oprettelse af Ulykkesforsikring for Skoleelever .....	338

**Ungdomsarbejdsløsheden.**

Udvalg ang. Bekæmpelse af Ungdomsarbejdsløsheden .....	XXI
Kommunens Tilskud til arbejdsløses Deltagelse i Statsungdomslejre .....	95

**Ungdomsskole (Skolekøkkenundervisning for unge Piger, Sløjdundervisning m. m.).**

Udvalgets Medlemmer .....	XXI
---------------------------	-----

**Ungdoms- og Aftenskoler, se ogsaa „Raunstrup“.**

Skrivelse fra Dansk Aftenskoleforening m. fl. om at støtte Ungdoms- og Aftenskolearbejdet .....	166
---	-----

**Vaccination.****Valg og Valgbestemmelser.**

Medlem af Amtsvalgbestyrelsen .....	IV
Medlem af 2. Landstingskreds' Valgbestyrrelse...	XXI
Valg af et Medlem af Amtsvalgbestyrelsen .....	244
Valg af et Medlem af Landstingskredsens Valgbestyrrelse .....	245
Kommunale Valg 1941 .....	317, 329, 350

**Vandindvindingsret, se Vandværket.****Vandklosetter, se under Gader og Veje.****Vandløb, Vandsyn og Vandsynsmænd.**

Fortegnelse over Vandsynsmændene .....	XXI
Vandsynsmændenes Medd. om Mangler vedr. det mindre, off. Vandløb Litra A .....	201
Valg af Vandsynsmænd .....	246
Kendelse om Holmstruprendens Optagelse som mindre, off. Vandløb paa en vis Strækning .....	258

**Vandrerherberger.**

Medlem af Udvalget for Vandrerherberget .....	XXI
Haandbogen „Vandring og Herberg. ....	118

**Vandværket og Vandforsyningen.**

Teknisk Udvalgs Medlemmer .....	XX
Autoriserede Vandmestre .....	XXII
Levering af Vand og Gas til Ejend. Matr. Nr. 4 cf, Antvorskov .....	17
Levering af Vand og Gas til „Andersvænge“: 68, 89,	338

**Varetægtsfanger og Varetægtsfængsel.**

Medlemmer af Tilsynet med Varetægtsfangers Behandling og Forholdene i Varetægts- fængsler .....	XXI
---	-----

**Vaskeri, Kommunens.**

Udvalgets Medlemmer .....	XIX
Inspektørens Beretning for 1940—41: Tillæg Side 321—326	

**Vejvæsen**, se Gader og Veje.

**Voldgiftsmænd.**

Ved Afløsning af Husmænds Pligtarbejde .....	XI
Ved Jagtafløsningen .....	XI
I Tvistigheder ang. Handel med Husdyr .....	X

**Vurderingsmænd vedr. Udlaan af umyndiges  
Midler i H. t. Lov af <sup>19</sup>/<sub>3</sub> 1869.**

Fortegnelse over dem .....	XX
----------------------------	----

**Zoologisk Have.****Ægteskab.**

Foretagelse af Vielser .....	VI
------------------------------	----

**Æresoprejsning.**