



Danskernes Historie Online

Danske Slægtsforskeres Bibliotek

Dette værk er downloadet fra Danskernes Historie Online

Danskernes Historie Online er Danmarks største digitaliseringsprojekt af litteratur inden for emner som personalhistorie, lokalhistorie og slægtsforskning. Biblioteket hører under den almennyttige forening Danske Slægtsforskere. Vi bevarer vores fælles kulturarv, digitaliserer den og stiller den til rådighed for alle interesserede.

Støt Danskernes Historie Online - Bliv sponsor

Som sponsor i biblioteket opnår du en række fordele. Læs mere om fordele og sponsorat her: <https://slaegtsbibliotek.dk/sponsorat>

Ophavsret

Biblioteket indeholder værker både med og uden ophavsret. For værker, som er omfattet af ophavsret, må PDF-filen kun benyttes til personligt brug.

Links

Slægtsforskeres Bibliotek: <https://slaegtsbibliotek.dk>

Danske Slægtsforskere: <https://slaegt.dk>

AARBOG
FOR
DET DANSKE
POST-OG TELEGRAFVÆSEN



E. Bohn



A A R B O G
FOR
DET DANSKE POSTVÆSEN



36. AARGANG

**REDIGERET OG UDGIVET AF
POSTASSISTENT E. BOHN
KØBENHAVN**



**KØBENHAVN
HEYDES BOGTRYKKERI
1926**

De forenede Bogtrykkerier

Søndergade 11, Aarhus

Telefoner: 302 og 636



Smukt og stilfuldt Bogtrykarbejde

Forlang Tilbud

Kjøbenhavns Handelsbank

Kjøbenhavn

Etableret 1873

Aktiekapital (fuldt indbetalt) Kr. 50,000,000

Reservefond..... - 30,144,468

Hovedkontor: Holmens Kanal 2

Afdelinger:

Amagertorv 29 - Bredgade 77 - Frederiksberggade 1
Gl. Kongevej 98 - Nørrebrogade 26 - Store Kongens-
gade 58 - Strandvej 96 - Sølvgade 84 - Østerbrogade 29

Filialer i:

Aabenraa — Aarhus Esbjerg — Graasten
Haderslev — Horsens — Kalundborg — Odense
Randers — Rønne — Sønderborg — Toftlund
Tønder — Varde — Viborg.

Postmester Th. A. M. Haslund.

Postmester Theodor Andreas Marinus Haslund hører til de stille i Postvæsenet. Naar han har haft en smuk Løbebane og i en forholdsvis ung Alder naaede frem i betroede Stillinger i Postetaten, er det ikke, som i mange andre Tilfælde, Arbejdet indenfor Organisationen, der har bragt ham frem, men udelukkende hans store Interesse for Postvæsenet, hans solide Kundskaber, Flid og Grundighed med Hensyn til Behandlingen af de ham betroede Sager.

Født i Hobro den 15. August 1863 fik Haslund, da han havde taget Præliminæreksamen og valgt Postvæsenet som sin fremtidige Livsstilling, ganske naturligt sin første praktiske Uddannelse paa Postkontoret i sin Fødeby, hvor han den 1. November 1879 blev Postelev, og allerede den 1. Juni 1882, ikke 19 Aar gammel, blev Fuldmægtig paa Postkontoret. Efter nogle Aars Forløb var det hans Tanke at søge andetsteds hen for at lære Arbejdet paa andre Postkontorer at kende, men Postmesteren, der meget nødigt vilde af med ham, overtalte ham Gang efter Gang til at blive. Først efter 9½ Aars Tjeneste paa Hobro Postkontor lykkedes det ham at slippe bort derfra, idet han søgte og fik Ansættelse som Assistent i Finansministeriets 2. Revisionsdepartement fra den 1. Juni 1889.

Her opdagede han imidlertid meget snart, at der paa den Maade, hvorpaa Arbejdet i Departementets

Kontorer var fordelt, ikke vilde være Mulighed for, at der i en overskuelig Fremtid vilde blive betroet ham noget selvstændigt Arbejde, der kunde udvikle hans postale Kundskaber eller tilfredsstille hans store Arbejdstrang. Haslund havde dog ved sin Flid og Grundighed hurtigt henledet Opmærksomheden paa sig, og da han allerede Aaret efter søgte bort fra Departementet for at opnaa Ansættelse som Postekspedient ved sjællandske Jernbanepostkontor, kunde han vedlægge sin Ansøgning en udmærket Anbefaling fra Departementet ikke alene for hans fremragende Arbejdsevner, men tillige for hans rent personlige Egenskaber, saa han opnaaede den ansøgte Stilling fra den 1. Marts 1890.

Ved Jernbanepostkontoret kom han snart til at fungere som Kontorekspedient, til at begynde med som eneste og senere som første Ekspedient. I denne Stilling fik han rig Lejlighed til selvstændigt Arbejde, idet Ledelsen af Kontoret under Postmesterens Fraværelse paa Rejser og under Sygdom hvilede paa ham, og han maatte mange Gange under uregelmæssige Forhold paa egen Haand træffe Dispositioner af stor Betydning. Da han viste sig at være heldig i saa Henseende og i Besiddelse af en praktisk Sans for en hensigtsmæssig og økonomisk Ordning af Tjenesten, blev han hurtigt en meget værdifuld Medarbejder for Postmesteren og samtidig overordentlig afholdt af Postmesteren og af alle, der gjorde Tjeneste ved Jernbanepostkontoret. Da han efter nogle Aars Forløb fik Tjenestebolig ved Kontoret, havde han under vanskelige Forhold saa at sige Tjeneste hele Døgnet rundt, noget som han kun fandt naturligt, men som ganske vist ikke passer med Nutidens strenge Regler om den otte-Timers Normalarbejdsdag.



Naslund

Haslund voksede i den Grad sammen med Kontoret, at han ikke kunde undvære det, og dette maa ske endnu mindre ham, hvilket sidste fremgaar af den Anbefaling, der medgaves hans Ansøgning, da han efter mange Aars Tjeneste paa Kontoret mente at burde søge et Postmesterembede i København, idet det i Anbefalingen hedder:

„Ansøgeren har med den allerstørste Interesse, med den allerstørste Pligtopfyldelse og med de allerstørste Anlæg for Posttjenesten til enhver Tid udfyldt sin Plads paa den mest fortrinlige Maade.

Naar Ansøgeren nu ønsker at overgaa til et københavnsk Postkontor, kan man kun udtale, at det vil være meget vanskeligt at finde en bedre kvalificeret Ansøger.“

Til Trods for denne fortrinlige Anbefaling opnaaede Haslund ikke at faa den af ham søgte Stilling, muligvis fordi han allerede paa det Tidspunkt i nogen Tid havde gjort Ekstratjeneste i Postinspektoratet for Østifterne og her vist ganske særlige Anlæg for denne Tjeneste. I ethvert Tilfælde blev han ikke længe efter, nemlig den 1. April 1908, udnævnt til Fuldmægtig i Postinspektoratet for Østifterne.

I de 8 Aar, i hvilke Haslund derefter gjorde Tjeneste i Postinspektoratet, først i 2 Aar som Fuldmægtig og derefter i 6 Aar som Postinspektør, var han en flittig, stærkt interesseret og ualmindelig dygtig Embedsmand. Alle de forskelligartede Forretninger, der hørte under Overpostinspektoratet, blev han hurtigt fuldt fortrolig med. Dels som Følge af hans tidligere Virksomhed i Postvæsenet, og dels fordi han var i Besiddelse af medfødt praktisk Sans og Anlæg for Tegning, havde han let ved at give Bygningsinspektørerne, med hvilke Overpostinspek-

toraterne havde et meget intimt Samarbejde, Vejledning og gode Raad, naar der var Spørgsmaal om Nybygninger eller Ombygninger, samt ved Anskaffelse af nyt eller Omdannelse af gammelt Inventar til Postkontorerne.

Netop i de Aar, i hvilke Haslund var ansat i Overpostinspektoratet, blev der i de Landsdele, der hørte under Overpostinspektoratet for Østifterne, opført adskillige nye Postbygninger og ombygget mange af de Posthuse, der var byggede af Postmestre, men som Staten havde overtaget efter Vurdering.

Ved alle disse Byggeforetagender udførte Haslund et Arbejde, som var af overordentlig stor Betydning ikke alene for Overpostinspektoratet, men ogsaa for Bygningsinspektørerne, idet han gennemgik alt i de mindste Enkeltheder, og Resultaterne af dette Samarbejde med Bygningsinspektørerne blev altid det bedst mulige.

Kun et Par enkelte Bygninger skal nævnes, ved hvilke Haslunds Medvirkning var særlig betydningsfuld, nemlig den smukke og harmoniske Postbygning i Haslev, for hvilken Bygningsinspektør Borch var Mester, og den store Ombygning af og Tilbygning til Postbygningen i Odense, hvor det vanskelige Arbejde lededes af Bygningsinspektør Vilhelm Petersen som Arkitekt. Naar begge disse Bygninger præsenterer sig saa smukt og er saa praktisk indrettede, som Tilfældet er, skyldes det et udmærket Samarbejde mellem Arkitekterne og Overpostinspektoratet, og for sidstnævntes Vedkommende havde Postinspektør Haslund sin store Del af Æren.

Ogsaa paa Tegningerne til Normalinventar til Postkontorer fik Haslund en meget betydelig Indflydelse. Det havde længe vist sig at være uheldigt,

at Inventaret paa Postkontorerne fremtraadte saa forskelligartet, som Tilfældet var, idet det var anskaffet og indrettet af Postmestrene selv efter hver enkelts Smag. Det blev derfor foreslaaet og approberet, at man efterhaanden skulde forsøge at faa gennemført en bestemt ensartet Type for alt paa Postkontorerne benyttet Inventar til Lettelse for Personalet i det daglige og navnlig ogsaa, naar det flyttede til et andet Postkontor, samt at Inventaret fik et ydre Udstyr, saa det kunde harmonere med Omgivelserne paa ethvert Postkontor. Det blev overdraget til Bygningsinspektør, Professor Kampmann at løse denne Opgave, og til sin Hjælp havde han sin daværende Assistent, nuværende Professor ved Kunstakademiet, Arkitekt Gottlob, medens Overpostinspektoratet stillede Haslund til Disposition for Professor Kampmann for at give postale Raad og Vejledning. Haslund viste en saa stor Interesse for denne Opgave, at Professor Kampmann havde mange Lovord derom, og naar Resultatet blev saa tilfredsstillende, som Tilfældet var, tillagde Professor Kampmann Haslund sin Del af Æren derfor.

Det var saaledes i Virkeligheden paa alle Omraader, at Haslund udførte et stort og dygtigt Arbejde i Overpostinspektoratet, saa han ogsaa her voksede sammen med Arbejdet og syntes ganske uundværlig for denne Institution, men Forholdene førte med sig, at der igen blev lagt en ny Opgave over paa ham af en helt anden Karakter end de tidligere. Det var i Foraaret 1916, da Postmesteren paa Østerbro en Dag blev afsløret som Storforbryder med en Kasseangel af en i Postvæsenets Historie hidtil ukendt Størrelse. Haslund blev anmodet om at lade sig konstituere i dette Embede for at bidrage sit til at genvinde Publikums Tillid, der var stærkt rokket

ved det passerede, og skaffe Ro og Arbejdsfred for Kontorets Personale.

Ogsaa denne Opgave lykkedes det for Haslund hurtigt at gennemføre, og da det derefter blev tilbudt ham at blive indstillet til Udnævnelse i Embedet, modtog han Tilbudet og ansattes fra 1. Oktober 1916 som Postmester for Østerbro Postkontor.

I de forløbne 10 Aar har Haslund været en dygtig Chef for Kontoret, og i den nye, smukke, ved Indgangen til Fælledparken beliggende Postbygning, hvor Kontoret nu er installeret, og ved hvis Indretning Haslund har været taget stærkt med paa Raad, og i hvilken han har Tjenestebolig, er der skabt den smukkeste Indramning om hans nuværende Embedsvirksomhed, saa han næppe ønsker at ombytte den med nogen anden Virksomhed i Postetaten, tilmed da han ogsaa paa Kontoret ligesom paa de andre Kontorer, hvor han har gjort Tjeneste, nyder Personalets ubetingede Tillid og Agtelse.

Postmester Haslund er en Embedsmand af den gamle Skole. Han betragter det som en Ære at tjene Staten og er glad over at være naaet saa langt frem i Statens Tjeneste, som Tilfældet er, og over, at det er faldet i hans Lod at faa tildelt en Række interessante Opgaver. Som Menneske er han af en ualmindelig retlinet Natur, idet han ikke under nogen Betingelse vil gaa paa Akkord med sin Samvittighed. Han er lige hensynsfuld opad og nedad. Han har næppe nogen Uven i eller udenfor Postvæsenet, og har han engang sluttet sig nærmere til et Menneske, kan man ikke have nogen mere trofast Ven end Haslund.

E. Munch

Kontorchef N. A. Møller.

En smuk Junidag 1889, faa Dage efter, at jeg var overgaaet fra Kronborg til Garnisonen i Aalborg, traadte en glad smilende ung Mand ind i min Underkorporals-Hybel, præsenterede sig som Niels Møller, Assistent paa Aalborg Postkontor, fortalte, at han vidste, jeg havde været Fuldmægtig i Hjørring, og da jeg nu var kommen til Aalborg, vilde han gerne hilse paa mig. Selvfølgelig „kendte“ vi hinanden, som saa godt som alle Postmænd gjorde det i de Dage, Haandskrift og Underskrifter af Karter, P. O.- og P. A.-Blanketter og øvrig Viden om Kollager fandt vi i de private Anciennetetslister, som driftige Postmænd Tid efter anden udarbejdede med stort Møje og Besvær. Vi var privat antaget af Postmesteren, og Interessen navnlig for de, der stod foran en, var stor, saa en Anciennetetsliste var et uhyre interessant Værk, som man hurtigt lærte udenad. Forøvrigt tror jeg, at disse private Anciennetetslister var lige saa velkomne for Administrationen som for os andre, thi jeg er tilbøjelig til at mene, at den dannede det vigtigste Grundlag for Administrationens Viden om Personalets Anciennetet i de Dage. —

Naa, Møller og jeg fik os jo en lang og interessant Postsnak baade nævnte Junidag og saa godt som hver Dag, der fulgte efter, indtil min Hjemsendelse om Efteraaret. Vi mødtes i fælles Interesse for Postvæsenet, og der udviklede sig et Venskab mellem os, der uden mindste Mislyd har holdt sig til denne Dag.

Næste Foraar blev Møller indkaldt til Garden, var paa Kronborg Vinteren 1890/91, blev Løjtnant om Efteraaret, og da Skæbnen atter førte mig i Trøjen i Efteraaret 1892, mødtes vi atter i Aalborg og gjorde Tjeneste som Løjtnanter ved samme Bataillon. 1. April 1893 tiltraadte han dog paany sin Assistentplads paa Aalborg Postkontor (med ca. 7 Aars Anciennetet og en Aars-Gage paa 400 blanke Kr.), men det var kun faa Dage, vi ikke traf sammen indtil min Hjemsendelse samme Efteraar.

For Samværet i disse Ungdomsaar vil jeg her sige Møller en hjertelig Tak og ikke mindst for alle de fornøjelige Timer, jeg, som saa mange andre af hans Venner, tilbragte i hans Barndomshjem sammen med ham, hans prægtige Forældre og søde, unge Søstre. Altid var han hyggelig og fornøjelig, naar vi var sammen, stærkt interesseret i alt, men altid vendte Samtalen mellem os tilbage til Postvæsenet, det Væsen, han allerede den Gang omfattede med den største Interesse og Kærlighed.

Og mærkelig nok, thi Herren skal vide, at Forholdene ikke var for kønne paa Aalborg Postkontor i de Tider. Postmesteren lønnede indtil 1. Oktober 1889 hele Personalet, Fuldmægtige, Assisterter og Bude af Kontorholdet, og da Møller indtraadte som Elev den 1. September 1886, var Løsenet „meget at bestille og lidt at fortjene“. Forholdene var da ogsaa ved mange Kontorer mildest talt mindre hyggelige, men Aalborg Postkontor blev af mange anset for et rent Sodoma og Gomorra. Herfra havde man ret jævnlgt hørt om Forandring i Personaleforholdet, nogle forsvandt stille, andre maatte med Brask og Bram drage Udenvælds — og andre gik det endnu værre. Forholdene i Aalborg var dog ved Møllers Indtræden ikke saa slemme som tidligere, de bedre-

des derhos meget ved, at Ekspedienterne og Postbudene blev ansatte af Staten fra 1. Oktober 1889, og ydermere kraftige Fremstød blev gjort for at aftvætte gamle Skavanker, efter at Postmester Kiørboe i 1893 havde overtaget Kontorets Ledelse. Jac. Andersen fortæller i „Fra Bondens Thy til Kongens By“ fornøjeligt nogle karakteristiske Smaatræk om Tonen paa Aalborg Postkontor fra midt i 90-erne, men godt var nu ikke alt, hvad Møller fik at se og høre, navnlig i sine første Læreaar.

Rank i Ryggen, som han altid har været, tog han dog ingen Skade deraf, og et lærte han: at arbejde, og det med Liv og Lyst; han lærte Glæden ved at gøre det størst og bedst mulige Arbejde i den kortest mulige Tid, som den Tids Skik var, og denne sin Børnelærdom har han holdt ved til denne Dag.

Møller blev Ekspedient i Aalborg 1896, forflyttedes i 1898 til København med Tjeneste paa Avispostkontoret, var Indleverings-Ekspedient paa K-Brevp. i 1904—8 og vendte saa atter tilbage til Avispostkontoret. Jeg ved, at han var meget paaskønnet af de Chefer, under hvem han arbejdede, og særlig ved Avispostkontorets Omordning og Henflytning til Centralpostbygningen i 1912 fik han Lejlighed til at vise sin praktiske og forretningsduelige Sans, den, som er ham medfødt, og som han yderligere har udviklet gennem de forskellige private Virksomheder, han gennem Aarene har beskæftiget sig med, og som han, med Natten til Hjælp, maatte paatage sig, for at Hjemmet — som han stiftede i 1900 — kunde faa den Standard, som han sætter Pris paa.

1. Maj 1915 opnaede han endelig Belønning for sit udmærkede og trofaste Arbejde gennem 29 Aar, idet han da blev udnævnt til Fuldmægtig i Oplysningskontoret. Her fik Administrationen Kig paa

ham, og allerede 1. November 1916 blev han udnævnt til Fuldmægtig i Generaldirektoratet med Tjeneste i Bogholderikontoret. — Hans store Interesse for Sagerne og praktiske Sans satte snart sine Spor ogsaa her, men megen Tid blev der ikke levnet ham til at beskæftige sig med ret meget udenfor det Domæne, han som Fuldmægtig var sat til at bestride, idet han i November 1916 blev Sekretær i et Udvalg, bestaaende af Regnskabschef Munck (Formand), daværende Postinspektør Wilhelmsen og undertegnede, daværende Postmester i Silkeborg, med Opgaver at søge indført Forenkling i Postvæsenets indre Forretningsgang paa Avisvæsenets Omraade og at udvide Benyttelsen af Checks i Postvæsenets Kassevæsen, og her mødtes Møllers og mine Veje altsaa paany.

Vi begyndte med Aviserne, og Udvalgsmedlemmerne var straks enige i, at her skulde der arbejdes, saa Postkontorerne hurtigt kunde mærke Resultaterne — og der blev arbejdet. Allerede 8. December s. A. meddeltes der i Off. Medd. bl. a., at Udregning af Porto og Indkøbspris samt Brugen af de berygtede Avisportomærker vilde ophøre fra 1. Januar, og i Løbet af de følgende Maaneder blev Avisreglementet med alle de mange ny Formularer udarbejdet og kunde gaa til kontormæssig Behandling i Generaldirektoratet. At Møllers nøje Kendskab, navnlig til københavnske Avisforhold, satte sine dybe Spor i Udvalgets Arbejde er selvsagt.

Efter Aviserne blev der taget fat paa Benyttelsen af Checks, og her blev navnlig Spørgsmaalet om Indførelse af Postgiro brændende, samt hvilken Form der vilde passe bedst for danske Forhold. Tyske, hollandske, belgiske, franske, schweiziske og østrig-ungarske Regulativer gennempløjedes. Beretninger om disse Landes Giroforhold blev afgivet til-



Höjer

ligemed Forslag til Formen for dansk Postgiro og om Anvendelsen af Checks i det Hele. Efter at det derpaa af Ministeren var bestemt, at Postgiro skulde søges indført, og Udvalgets Forslag: Centralisering var vedtaget, gik Udvalget i Gang med at drøfte Detaillerne og derpaa at skrive Postgiroreglementet. Det var et mægtigt Arbejde, der her blev præsteret, navnlig af Wilhelmsen, der imidlertid var udnævnt til Overpostinspektør og Chef for det under Krigen saa besværlige og urolige Kurskontor, og af Møller, der ogsaa maatte passe sin daglige Gerning, men et bedre og fornøjeligere Samarbejde end det, som fandt Sted indenfor dette Udvalg, vil vanskelig kunne findes. For at faa Fred til den endelige Udformning af Postgiroreglementet, drog Wilhelmsen, Møller og jeg en 8 Dages Tur til Raageleje i Efteraaret 1917, og der blev slidt bravt i de Dage. Vi mødte paa „Kontoret“ præcis, som forud fastsat, Kl. 9 Fm. og 2 Eftm., men oftest maatte vor omhyggelige og elskværdige Plejemor, Fru Wilhelmsen, erindre om, at de fastsatte Spisetider, Kl. 12 og 6, længst var overskredet. Men hvor havde vi det saa dog til Gengæld fornøjeligt i Fristunderne. F. Ex. har sikkert ingen af os glemt den sidste Aften, da vi til Flæskepandekage drak den Flaske Champagne, som Møller havde medbragt, og som vi havde tænkt at traktere med, naar vor kære Formand kom op til os. Da dette paa Grund af Omstændighederne trak ud til den sidste Dag, og der da nødvendigvis maatte trakteres med de Levninger, Huset formaaede, blev vi efter lang Raadslagning enige om, at til Levninger kunde man ikke byde paa Champagne — saa maatte den hellere knalde til Flæskepandekagen.

Efter at Udvalget havde endt sit Arbejde og havde afleveret Udkast til Postgiroanordningen, fore-

tog Møller sammen med Generalsekretær Hollnagel-Jensen Rejser, i 1918 til Tyskland, Schweiz og Holland og 1919 til Tyskland, for paa disse Steder at indhøste praktiske Erfaringer, og efter Lovens endelige Vedtagelse bestemtes det, at Postgirokontoret skulde etableres fra den 1. Januar 1920.

Som designeret Chef for Girokontoret var det Møller, der forud maatte ordne de Tusinder af Ting, Oprettelsen af dette helt nye Omraade for Postvæsenets Virksomhed krævede, og hans glimrende praktiske Egenskaber og nøje Kendskab til det nye, for den almindelige Postmand ganske ukendte Felt, der her skulde dyrkes, viste sig paa den mest udmærkede Maade. Til den fastsatte Tid var alt i Orden, Personalet instrueret og indøvet, og alt gik saa glat, som drejede det sig om en ganske dagligdags Begivenhed for Postvæsenet. Møller, der den 1. April 1920 erholdt Udnævnelse til Kontorchef, har siden da ledet Postgirokontoret paa en saa fortrinlig Maade, at det maa vække Beundring. Om det udmærkede Forhold mellem Postgirokontoret og Kontohaverne har jeg fra disse sidste hørt de allermest smigrende Udtalelser, og det hjertelige Forhold, der hersker mellem Chefen og Girokontorets Personale, mærker enhver, der blot sætter sin Fod inden for Kontorets Enemærker, og det gav sig da ogsaa de aller smukkeste Udslag ved den Varme og Hjertelighed, hvormed Girokontorets Personale lykønskede deres Chef ved hans 40-Aars Jubilæum som Postmand den 1. September d. A.

Møller var i 1922 Medlem af en Kommission til Omordning af Munderingsdepotets Forhold og i 1923 af en Kommission angaaende Ændring af Avisvæsenet, navnlig paa Grund af den Konkurrence, der fra privat Side var paaført Postvæsenets Avisbesørgelse.

Om denne Nyordning holdt han i 1925 oplysende Foredrag paa Postmestermøderne Landet over, og efter hvad der er meddelt mig, blev disse Foredrag meget paaskønnede, i hvert Fald af de Tilhørere, der selv havde Begreb om Avisvæsen.

Kontorchef Møller er naaet saa vidt frem i Postvæsenet, som kun faa „gemene“ Postmænd hidtil har naaet, og egentlig kunde jeg blot ønske for ham, at han nu kunde hvile paa sine Laurbær, dog saaledes at forstaa, at det kunde lykkes ham at føre Postgirovæsenet, som jeg ved har hans fulde Kærlighed, videre frem i den Aand, hvori det har virket til denne Dag, og til en Størrelse, saa Postgirobogen i Omfang kunde konkurrere med Københavns Telefonhaandbog. Men hans Rejser sammen med Generaldirektøren til Schweiz, Frankrig og Italien, Østrig og Czekoslovakiet i 1924 og 1925, bl. a. for at studere Postsparekasseforhold, kunde jo imidlertid tyde paa, at ogsaa andre Opgaver endnu venter ham, og hvis saa er, ja, da føler jeg mig ogsaa sikker paa, at hvor end Postvæsenet maatte finde Brug for ham, der vil han vide at løse de Opgaver, der sættes ham; hans udmærkede Forstand, hans praktiske Sans, hans Administrationsevne og personlige Elskværdighed i Forbindelse med hans Flid og store Kærlighed til den Etat, han saa trofast har tjent i det lange Spand af Aar, er sikker Borgen for, at han fuldtud vil udfylde enhver Plads, hvortil han maatte blive kaldet.

St. J. Møller

J. H. SCHULTZ ^{A/S}

UNIVERSITETS-BOGTRYKKERI

GRUNDLAGT 1783

GRUNDLAGT 1783

TELF. CENTRAL 1195 — 5 LEDNINGER

NIELS JUELSGADE 12 - KØBENHAVN K.

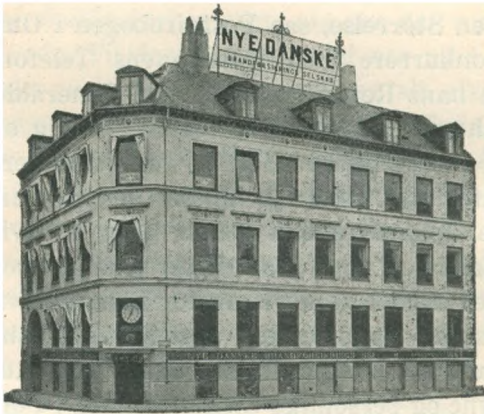

**Post- og Telegrafvesenets
Brandforsikringsforening af 1899**
i Tilslutning til Aktieselskabet
Nye danske Brandforsikrings-Selskab
Telefon 6626 af 1864 Telefon 6626
Vesterbrogade 26, 1., Københ.

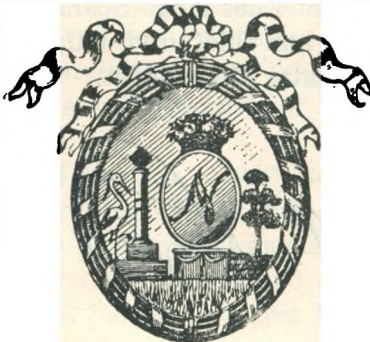

RESTAURANT

NIMB

KØBENHAVN B.

Telefoner: Central

7903 — 1273 — 14709

Det danske Kongehus.

Kong **Christian X** til Danmark og Island, de Venders og Gøtters, Hertug til Slesvig, Holsten Stormarn, Ditmarsken, Lauborg og Oldenburg, født 26. Septbr. 70, succederede 14. Maj 12, formælet 26. April 98 med Dronning **Alexandrine Auguste**, Hertuginde af Mecklenburg-Schwerin, født 24. Decbr. 79.

Sønner: 1) Kronprins **Christian Frederik Franz Michael Carl Valdemar Georg**, født 11. Marts 99. 2) **Knud Christian Frederik Michael**, født 27. Juli 00.

Søskende: 1) **Haakon VII**, Norges Konge (Christian Frederik Carl Georg Valdemar Axel), født 3. Aug. 72, form. 22. Juli 96 med **Maud Charlotte Marie Victoria**, Datter af Kong Edward VII af England, født 26. Novbr. 69. 2) **Harald Christian Frederik**, født 8. Oktbr. 76, form. 28. April 09 med **Helena Adelheid Victoria Marie**, Prinsesse af Slesvig-Holsten Sønderborg-Lyksborg, født 1. Juni 88. Børn: a) **Feodora Louise Caroline-Mathilde Victoria Alexandra Frederikke Johanne**, født 3. Juli 10. b) **Caroline-Mathilde Louise Dagmar Christiane Maud Augusta Ingeborg Thyra Adelheid**, født 27. April 12. c) **Alexandrine-Louise Caroline-Mathilde Dagmar**, født 12. Decbr. 14. d) **Gorm Kristian Frederik Hans Harald**, født 24. Februar 19. e) **Oluf Christian Carl Axel**, født 10. Marts 23. 3) **Ingeborg Charlotte Caroline Frederikke Louise**, født 2. August 78, form. 27. August 97 med Oscar **Carl Vilhelm**, Prins af Sverige, Hertug af Vestgotland, født 27. Febr. 61. 4) **Thyra Louise Caroline Amalie Augusta Elisabeth**, født 14. Marts 80. 5) **Christian Frederik Vilhelm Valdemar Gustav**, født 4. Marts 87. 6) **Dagmar Louise Elisabeth**, født 23. Maj 90, form. 23. Novbr. 22 med Hofjægermester **Jørgen Carl Gustav Castenskiold** til Kongstedlund, f. 30. Novbr. 93. En Søn, født 13. Novbr. 23.

Faders Søskende:

Maria Feodorowna (Marie Sophie Frederikke **Dagmar**, født 26. Novbr. 47. form. 9. Novbr. 66 med senere Kejser Alexander III af Rusland, Enke 1. Novbr. 94.

Thyra Amalie Caroline Charlotte Anna, født 29. Septbr. 53, form. 21. Decbr. 78 med Ernst August Vilhelm Adolf Georg Friederich, Hertug af Cumberland og Brunsvig-Lüneborg, f. 21. Septbr. 45.

Valdemar, født 27. Oktbr. 58, form. 22. Oktbr. 85 med **Marie Amélie Françoise Hélène**, Prinsesse af Orléans, født 13. Jan. 65, død 4. Decbr. 09. Børn: a) **Aage Christian Alexander Robert**, f. 10. Juni 87, Prins og Greve af Rosenborg, form. 17. Jan. 14 med Grev Calvi di Bergolos Datter **Mathilde**, Prinsesse

og Grevinde af Rosenborg, født 17. Septbr. 85, b) **Axel Christian Georg**, født 12. Aug. 88, formælet 22. Maj 19 med **Margareta Sofia Lovisa Ingeborg**, Prinsesse af Sverige, født 25. Juni 1899. Børn: **Georg Valdemar Carl Axel**, født 16. April 20, og **Flemming Valdemar Carl Axel**, født 9. Marts 1922, c) **Erik Frederik Christian Alexander**, født 8. Nov. 90, Prins, Greve af Rosenborg, formælet 11. Februar 24 med Mr. Fred. Booth's Datter **Lois**, Prinsesse, Grevinde af Rosenborg, d) **Viggo Christian Adolph Georg**, født 25. Decbr. 93, Prins, Greve af Rosenborg, formælet 10. Juni 24 med Dr. med. James O. Green's Datter **Eleanor Margaret**, Prinsesse, Grevinde af Rosenborg, e) **Margrethe Françoise Louise Marie Helene**, født 17. Septbr. 95, formælet 9. Juni 21 med **René Charles Marie Joseph**, Prins af Bourbon-Parma, født 17. Oktober 94.

Statsraadet

Hans Majestæt Kongen.

- Folketingsmand Th. A. M. Stauning, f. 26. Oktober 73, udn. 25. April 24, Statsminister og Minister for Industri, Handel og Søfart.
- Gesandt, Kammerherre, Grev Carl Moltke, Kommandør af Dbg. 1. Grad og Dbm. p. p., f. 2. Jan. 69, udn. 23 April 24, Udenrigsminister.
- Folketingsmand, Redaktør Fr. Borgbjerg, f. 10. April 66, udn. 23. April 24, Socialminister.
- Statsrevisor, Folketingsmand, Direktør for de kgl. Døvsstummeinstituter L. Rasmussen, f. 22. Novbr. 62, udn. 23. April 24, Forsvarsminister.
- Folketingsmand, Redaktør Chr. N. Hauge, f. 13. Septbr.70, udn. 23. April 24, Indenrigsminister.
- Landstingsmand, Sognepræst P. Dahl, f. 1. Oktbr. 69, udn. 23. April 24, Kirkeminister.
- Folketingsmand, Kontrolør ved Statsbanerne Joh. Friis-Skotte, Medaljen for Druknendes Redning, f. 1. Decbr. 74, udn. 23. April 24, Trafikminister.
- Medlem af Landstinget, Mag. art., Fru Nina Bang, f. 6. Oktbr. 66, udn. 23. April 24, Undervisningsminister.
- Landstingsmand, Raadmand, Cand. polit., C. V. Bramsnæs, f. 12. Juni 79, udn. 23. April 24, Finansminister.
- Landstingsmand, Præsident for Invalideforsikringsretten, K. K. Steincke, f. 25. Aug. 80, udn. 23. April 24, Justitsminister.
- Folketingsmand, Gaardejer Kr. M. Bording, f. 11. April 76, udn. 23. April 24, Landbrugsminister.



C. L. Seifert

Kgl. Hof-Guldtrækker
Kgl. svensk Hofleverandør



St. Regnegade 12—16, København

Guldtrækkerartikler og Uniformseffekter

Telegramadresse

— i bedste Kvaliteter —

Telefon

Central 297

5 Ledninger

Clseifert

Specialitet: Elegante Uniformshuer

J. C. Modeweg & Søn

Aktieselskab

Klædefabrik og Bomuldsvæveri

Fabriken:

Brede pr. Lyngby

Telf.: Lyngby 20

Kontor og Lager:

Østergade 17-19

København K.

Telef.: Central 1062 og Byen 1136

Fællesforeningen
for Danmarks Brugsforeninger

Hovedkontor i

København, Njalsgade 15 - Telefon 4015

„Herregaardenes Adresse-Tidende“

er Landbrugets mest udbredte
Blad og nyttigste Budbringer

Kontor: Værnedamsvej 1

Telefon: Central 2232 — København V.

Sin **Regnfrakke** køber man i

Spejder-Depotet **Studiestræde 30**
Telefon 3186

Fordi den er bedst og billigst

Alle ved Postvæsenet beregnes Spejderpris

Korn og Foderstoffer

J. S. Hansen, København, Holbergsgade 28

Telefon 1473 og 1494. Statstelefon 301

Sin **Syge- og Ulykkesforsikring** tegner man i

Nordisk Ulykkesforsikrings-Aktieselskab af 1898
Hovedkontor: **Grønningen 17, K. TH. 2860.**

NB. Selskabet har Overenskomst med Postvæsenets Syge- og Ulykkesforsikrings-Forening og er anerkendt af Staten til Tegning af lovpålig Ulykkesforsikring og lovpålig Motoransvarforsikring. Selskabet tegner desuden Erhvervsudygtighedsforsikring, Sygekasseforsikring, alm. Ansvarforsikring og Automobillforsikring

Klæde

L. J. Rasmussen jun.

Ny Østergade 10 .: Telf. 3570

Klæde

HOLST & KNUDSEN

KØBENHAVN — AARHUS

Glarmester L. Nielsen

29, St. Kongensgade 29. Palæ 461. Kontor: Nora 5034
Grundlagt 1877

Leverandør til Postvæsenet

$\frac{1}{8}$ De danske Sukkerfabrikker

22, Slotholmsgade 22 — København

Telefon Central 9030

Telefon Central 9030

BRØDR. REDDERSEN

Beklædnings Etablissement

Etableret 1872

Nytorv 9

Telefon 4570

Leverandør til Postvæsenet

1927

JANUAR

31 Dage

L.	1	Nytaar	Fødselsdagskale Postktr. Ablidgaard, Gpd., 71	
S.	2	S. e. Nytaar	Postm. Starck, Helsingø, 68	
M.	3			
Ti.	4			{ Postm. Jensen, Svendborg, 63 Postktr. Steener, Gpd., 72 Postktr. Brunshøj, Kbh., 78
O.	5			{ Fhv. Pm. Hansen, Skanderborg, 62 Postm. Wolf, Kbh. 1, 68 Postktr. Baastrup, Aarhus, 77 Postktr. Tillge, Kbh., 73 Postktr. Tortsen, Kbh., 79
T.	6	Hellig tre Konger	{ Postm. Haunstrup, Slangerup, 65 Postktr. Hjorth-Nielsen, Gpd., 78	
F.	7			
L.	8			Postktr. Otto Møller, Gdir., 87
S.	9	1. S. e. Hellig tre Konger	{ Postktr. Have, Haderslev, 75 Postktr. Lund, Horsens, 81 Postktr. Witter, Gdir., 82 Postktr. Sørensen, Jbp. 2, Fredericia, 87 Kontorchef i Gpd. W. Larsen, 73 Postm. Metzloff, Ringø, 66 Postktr. Toblassen, Vejle, 74 Postktr. Rasmussen, Svendborg, 81 Postm. Hansen, Glumø, 71 Postm. Frost, Skørping, 70 Fhv. Postktr. Overgaard, Aarhus, 81 Postktr. Heide, Fredericia, 81 Postm. Iversen, Silkeborg, 62 Fhv. Postinspektør Bruun, Jbp. 1, 55 Postm. Dreyer, Helsingør, 68 Postinspektør Knutzen, 1. Distrikt, 87	
M.	10			
Ti.	11			
O.	12			
T.	13			
F.	14			
L.	15			
S.	16			2. S. e. Hellig tre Konger
M.	17			
Ti.	18			
O.	19			
T.	20			
F.	21			
L.	22			
S.	23	3. S. e. Hellig tre Konger	{ Postm. Hansen, Bælum, 62 Postm. Bartholin, Aabybro, 63 Postktr. Rasborg, Aarhus, 71 Postktr. C. Thomsen, Omk., 76 Postktr. Suadicani, Viborg, 84 Postm. Baggesen, Augustenborg, 70 Fhv. Postm. Hansen, Storehedinge, 63 Postm. Berggreen, Broager, 77 Overpostmester Wilhelmsen, 81 Postm. Petersen, Flauenskjold, 67 Postktr. Thomsen, Jbp. 2, 72 Postktr. Larsen, Helsingør, 70 Postktr. Tandberg, Kbh., 71 Ass. H. J. Hansen, Jbp. 1, Slagelse, 63 Fhv. Pm. Bülow, Stege, 63	
M.	24			
Ti.	25			
O.	26			
T.	27			
F.	28			
L.	29			
S.	30	4. S. e. Hellig tre Konger	{ Postktr. Engelhardt, Kbh., 70 Postktr. Kruse, Gdir., 85 { Fhv. Postm. Schielder, Helsingø, 53 Fhv. Postm. Jørgensen, Brande, 55	
M.	31			

1927

FEBRUAR

28 Dage

<i>Fødselsdagkalender</i>			
Ti. 1		{ Postm. Fjeldgaard, Christiansfeld, 73 { Postktr. J. Thomsen, Jbp. 1, 75	
O. 2		{ Fhv. Postm. Hansen, Gørlev, 70 { Postm. Terkelsen, Hadsten, 69	
T. 3		{ Postinspektør v. Wowerm. Jbp. 1, 69 { Postm. Jensen, Lohals, 72	
F. 4		{ Postm. Fabricius, Skanderborg, 68 { Postktr. Dyekjær, Tønder, 74	
L. 5		{ Fhv. Postm. Jantzen, Middelfart, 60 { Postm. Stöckel, Trøense, 69 { Postktr. i Gpd. Hastrup, 79 { Postktr. Elling, Frederikshavn, 81	
S. 6	5. S. e. Hellig tre Konger	Postm. Hooge Knudsen, Terndrup, 78	
M. 7		{ Postm. Jensen, Brande, 66 { Postm. Pilgaard, Sæby, 75	
Ti. 8		{ Postm. Keller, Indl. 6, Kbh., 57 { Overpostinspektør Steenstrup, Odense, 65 { Postm. Niadsen, Nakskov, 69 { Postktr. Lorensen, Nykøbing F, 70 { Postktr. Legardh-Hansen, Omk., 84	
O. 9			
T. 10			
F. 11		Postm. Branner, Hillersød, 68	
L. 12		{ Fhv. Postm. Eggert, Indl. 8, Kbh., 66 { Postm. v. Eyben, Vraa, 72	
S. 13		Septuagesima	Postktr. L. P. Hansen, Kbh., 83
M. 14			Postktr. Sporning, Thisted, 78
Ti. 15			Postktr. Svendsen, Jbp. 1, 74
O. 16	{ Postm. Claussen, Skelskø, 68 { Postm. Petersen, Køge, 64 { Postktr. Claussen, Jbp. 2, 67		
T. 17	{ Postm. Hansen, Mariager, 63 { Postktr. Erbou, Fredericia, 74 { Postm. Pedersen, Gedsted, 65		
F. 18			
L. 19			
S. 20	Sexagesima	{ Postktr. i Gpd. Schwensen, 71 { Postktr. Steglich-Petersen, Kbh., 73	
M. 21		{ Postm. Sano, Hellerup, 65 { Postktr. Weiling, Aarhus, 81	
Ti. 22		Fuldm. i Gpd. Thaysen, 85	
O. 23		Postm. Koføed, Ulfborg, 70	
T. 24		{ Kontorchef i Gpd. v. Ellbrecht, 64 { Postm. Henningsen, Roskilde, 62 { Postm. Jansen, Glostrup, 68	
F. 25		{ Fhv. Pm. Groskopf, Horsens, 46 { Postinspektør Trojel, Opn., 81 { Postktr. Rohde, Kbh., 64	
L. 26			
S. 27		Fastelavn	Fhv. Postm. Federspiel, Gentofte, 54
M. 28			{ Postm. Hove, Kbh. 14, 64 { Postm. Schjellerup, Graasten, 71

1927

MARTS

31 Dage

<i>Fødselsdagskalender</i>		
Ti. 1		{ Postass. C. C. Winther, Jbp. 1, 58 { Postktr. v. Gersdorff, Kbh., 70
O. 2		Postm. Bergmann, Pakkep., 58
T. 3		{ Fhv. Pm. Carstensen, Svendborg, 55 { Postm. Scennels, Nr. Alslev, 53
F. 4		{ Fhv. Pm. Nagel, Aarhus, 54 { Postm. Thede, Storehedinge, 65 { Postm. C. Rasmussen, Indl. 7, ø2
L. 5		
S. 6	1. S. i Fasten	{ Postm. Kappel, Sorø, 63 { Postm. Sløk, Klampenborg, 68 { Postm. Ishøj, Ærøskøbing, 70
M. 7		{ Postm. Magius, Kbh. V., 69 { Postktr. Klein, Nakskov, 76 { Postktr. Lomholt, Odense, 82 { Fuldm. Wolff, Gpd., 86
Ti. 8	40 Riddere	Postm. Gøtsche, Kbh. 3, 64
O. 9		
T. 10		{ Postktr. C. A. Christensen, Jbp. 1, Kbh., 69 { Postm. Thaning, Kbh. 2, 71 { Postm. Hjørsing, Mern, 76 { Postm. Christensen, Allinge, 80
F. 11		{ Kronprins FREDERIK, 99 { Postm. Kornerup, Kbh. F, 64 { Postm. Christensen, Ølgod, 69 { Postm. Fischer, Jægerspris, 64 { Postm. Behr, Roslev, 70 { Postktr. Beckmann, Kbh., 84
L. 12		{ Postm. Christensen, Nysted, 69 { Postktr. Loldrup, Svendborg, 82
S. 13	2. S. i Fasten	Postm. Andersen, Valby, 63
M. 14		Overpostinspektør Teisen, Aalborg, 72
Ti. 15		{ Postktr. Hendil, Kbh., 67 { Postktr. J. C. W. C. Hansen, Gpd., 71 { Postktr. Rossdahl, Aarhus, 77
O. 16		
T. 17		{ Postktr. A. C. Fabricius, Jbp. 2, 78 { Postktr. L. H. N. Holm, Kbh., 74
F. 18		{ Postktr. E. E. Petersen, Gpd., 79 { Postktr. Arns, Hillersød, 75 { Postm. Risom, Nørre Snede, 70
L. 19		{ Postm. Waagepetersen, Slagelse, 69 { Postm. Schjørring, Gudhjem, 70 { Postm. J. Nielsen, Mørkov, 71
S. 20	3. S. i Fasten	{ Fhv. Postm. T. Larsen, Grenaa, 56 { Postktr. Th. Petersen, Aalborg, 76 { Postktr. Erichsen, Gpd., 77 { Postktr. O. Knuthsen, Roskilde, 82
M. 21	Jævnd. Foraaret beg.	{ Postm. Poulsen, N. Sundby, 63 { Postm. Kjelgaard, Nibe, 72
Ti. 22		
O. 23		Postm. Winther, Lemvig, 68
T. 24		Postktr. N. P. Sørensen, Aalborg, 83
F. 25		Fhv. Postktr. Dons, Kbh., 61
L. 26		Postkass. Lundberg, Aalborg, 73
S. 27	Midfaste	Postktr. Petri, Horsens, 78
M. 28		
Ti. 29		Postktr. C. F. Andersen, Kbh., 72
O. 30		{ Kontorchef i Gpd. Kerrn, 75 { Postktr. Schong, Kbh., 67 { Postm. Dalgaard, Hjøllersup, 69 { Postktr. Draskau, Kbh., 73 { Ass. Jacoby, Tønder, 63
T. 31		{ Postm. Krarup, Rødby, 71 { Postktr. Nielsen, Sønderborg, 78

1927

APRIL

30 Dage

<i>Fødselsdagskalender</i>		
F. 1		{ Postktr. Schrøder, Haderslev, 70 { Fuldm. Nikolaisen, 2. Overpostinsp., 84
L. 2		{ Fuldm. i Hovedrev. K. M. Hansen, 71 { Postktr. Jørgensen, Aalborg, 71
S. 3	5. S. i Fasten	
M. 4		{ Postm. Kjør, Kbh. 16, 71 { Postktr. S. Rasmussen. Kbh. 75
Ti. 5		
O. 6		
T. 7		{ Postass. Kai Schultz, Kbh., 66 { Postktr. Winther, Kbh., 70 { Postm. Ryge, Nykøbing F., 72
F. 8		{ Postktr. Permin, Jbp. 1, 63 { Postktr. Jensen, Thorshavn., 90
L. 9		Fhv. Pm. Worsøe, Nykøbing J, 57
S. 10	Palmesøndag	Fhv. Postktr. Jes Sarup, Haderslev, 70
M. 11		{ Fhv. Pm. Schøning, Esbjerg, 54 { Postm. Schwarz, Kalundborg, 59
Ti. 12		{ Kontorchef i Gpd. Rosenørn, 66 { Postktr. Verner Nielsen, Jbp. 1, 60 { Postm. Koch, Præstø, 73
O. 13		Postktr. Schrøder, Kbh., 82
T. 14		Skærtorsdag
F. 15	Langfredag	{ Fuldm. Willemann, Gpd., 84 { Postktr. Engell-Staber, Odense, 85
L. 16		{ Fhv. Pm. Michelsen, Roskilde, 44 { Postm. Nielsen, Karrebæksm., 66
S. 17	Paaskedag	{ Fhv. Pm. Rasmussen, Østbirk, 58 { Postktr. Nørgaard, Aalborg, 82
M. 18		{ Postkass. Koch, Aarhus, 68 { Postm. Clausen, Røde Kro, 69 { Postktr. Albrechtsen, Kbh., 74
Ti. 19	Flyttedag	
O. 20		
T. 21		Postktr. i Gpd. R. Chr. Jensen, 78
F. 22		{ Postktr. Mørk, Herning, 77 { Postktr. A. Andersen, Kbh., 78 { Postktr. A. M. Nielsen, Opm. Kt., 87
L. 23		{ Postm. Forum, Oplysningsakt., 70 { Postktr. O. Nielsen, Oplysningsakt., 74 { Postktr. N. P. Nielsen, Jbp. 1, Kbh., 76
S. 24	1. S. e. Paaske	
M. 25		Postktr. R. Dahl, Kbh., 82
Ti. 26		{ Postm. Wermuth, Lundby, 64 { Postm. Low. Indl. 11, Kbh., 62 { Postm. Nordentoft, Bjerringbro, 74 { Fuldm. i Gpd. Schmidt, 74
O. 27		{ Fhv. Postm. Johansen, Galten, 58 { Postktr. Salling Pedersen, Aarhus, 81
T. 28		Postktr. Rogers, Gpd., 76
F. 29		{ Postass. Tarp, Jbp. 1, 65 { Postktr. Børnsø, Horsens, 81 { Postktr. M. Hansen, Randers, 83
L. 30		{ Postm. Pedersen, Tinglev, 75 { Postm. Christoffersen, Dragør, 66

1927

M A J

31 Dage

<i>Fødselsdagskalender</i>		
S. 1	2. S. e. Paaske	{ Postm. Amstrup, Fjerritslev, 71 Fuldm. Harder, Gpd., 85
M. 2		
Ti. 3		
O. 4		{ Postm. Meyer, Vejen, 72 Postktr. Ehler, Jbp. 1, 70
T. 5		Driftsbestyrer Kjeldsen, Kbh., 74
F. 6		{ Postm. Nielsen, Kellerup, 61 Postktr. Sørensen, Roskilde, 71
L. 7		{ Postm. Heil, Toftlund, 62 Fhv. Postm. Schrøder, Næstved, 55 Postm. Reinhold, Ullerslev, 70 Skr. K. J. Jensen, Gpd., 90
S. 8	3. S. e. Paaske	Postm. Philipsen, Kbh. N, 71
M. 9		{ Postinspektør ved Opn. L. Pedersen, 80 Postm. Voss, Rødding, 73
Ti. 10		Postktr. Clausen, Risskov, 70
O. 11		Postm. Jordan, Brørup, 73
T. 12		Postktr. O. Petersen, Gdir., 82
F. 13		{ Postm. C. E. Holm, Kbh. 12, 68 Postm. Langevad, Skern, 58 Postktr. C. S. B. Hansen, Kbh., 68 Postktr. Tolstrup, Aabenraa, 73
L. 14		Fuldm. i Gpd. Andersen, 89
S. 15	4. S. e. Paaske	{ Fuldm. i Gpd. Ramsing, 78 Postktr. Witttrup, Kbh., 78 Postktr. J. Jensen, Kbh., 81
M. 16		{ Postm. N. Petersen, Bogen, 69 Postktr. I. C. Jensen, Kbh., 72 Postktr. Lyng, Slagelse, 84
Ti. 17		{ Postktr. Stage, Odense, 79 Postktr. Gunnar, Gpd., 81 Postktr. Worsø-Andersen, Fredericia, 82
O. 18		Fuldm. i Gpd. C. P. E. Christensen, 78
T. 19		{ Postktr. Scharling, Gpd., 70 Skr. J. E. Nielsen, Gdir., 93
F. 20		{ Postktr. Kofod, Helsingør, 70 Postm. Brinck-Nissen, Middelfart, 66
L. 21		{ Postktr. i Gpd. Schwartz, 67 Postktr. Lüchow, Gpd., 69 Postktr. Rosenberg, Hjørring, 79
S. 22	5. S. e. Paaske	Postinsp. N. C. Christensen, Odense, 85
M. 23		
Ti. 24		
O. 25		{ Postm. Birkedahl, Hørsholm, 68 Postm. Lund, Kbh. S, 60
T. 26		Postktr. L. Petersen, Jbp. 2, 79
F. 27		Fhv. Postm. Hagen, Aalsgaarde, 56
L. 28		{ Postm. Gaardhøje, Løgumkloster, 72 Postktr. Peterson, Opn. Kt., 72 Postktr. Zigler, Nyborg, 77
S. 29	6. S. e. Paaske	{ Postm. Bruhn, Karby, 72 Postktr. Hald, Kbh., 71
M. 30		Postktr. Madsen, Omk., 85
Ti. 31		

1927

JUNI

30 Dage

		<i>Fødselsdagskalender</i>
O.	1	
T.	2	Postktr. Gjødesen, Kbh., 78
F.	3	{ Postm. El. Aalestrup, 71 { Postm. Paludan-Müller, Nordborg, 84
L.	4	
S.	5	{ Fhv. Pm. Munch, Kbh. 9, 62 { Postktr. Halvorsen, Kbh. 70 { Postm. Fich, Ebeltoft, 77
M.	6	2. Pinsedag { Postm. Sihm, Kbh. 15, 70 { Postktr. Jørgensen, Esbjerg, 82 { Sekr. J. Jensen, Gpd., 93
Ti.	7	{ Postktr. Jensen, Nykøbing F., 78 { Fhv. Aas. Nilson, Jbp. 1, Kbh., 61
O.	8	
T.	9	Postktr. O. J. Jensen, Kbh., 80
F.	10	{ Regnskabschef V. E. Munck, 59 { Fuldm. i Gpd. v. Spåth, 80
L.	11	{ Postm. Mørch, Esbjerg, 68 { Postm. Freund, Borre, 72
S.	12	Trinitatis
M.	13	Postm. Rasmussen, Kastrup, 72
Ti.	14	{ Postm. Christensen, Koldby, 69 { Postktr. Suadicani, Odense, 62
O.	15	Valdemarsdag Postktr. Ostenfeld, Kbh., 70
T.	16	{ Postm. Jørgensen, Sønderbo, 71 { Postktr. C. Hansen, Gpd., 76 { Postktr. Lybecker, Aalborg, 78 { Postktr. Sløk: Omk., 82
F.	17	{ Postm. Plato, Fakse, 60 { Fuldm. i Gpd. Langsted, 83
L.	18	{ Fhv. Pm. Holm, Thisted, 53 { Fuldm. H. A. Larsen, Opm. Kt., 85
S.	19	1. S. e. Trinitatis { Fhv. Pm. Dohn, Ribe, 47 { Postm. Hauerbach, Odder, 69 { Postktr. Hasselager, Esbjerg, 79 { Fhv.-Postktr. Daa, Viborg, 72
M.	20	Postktr. M. Ast, Kbh., 71
Ti.	21	Postm. Larsen, Kbh. L., 62
O.	22	{ Solhverv, længste Dag { Sommeren begynder { Postm. Ibsen, Græsted, 66 { Fhv. Postm. Nielsen, Kastrup, 58 { Postm. Trepka Rasmussen, Lunderskov, 74
T.	23	Postm. Johansen, Kbh. K., 70
F.	24	St. Hansdag Sekt. Grandjean-Rasmussen, Gpd., 96
L.	25	
S.	26	2. S. e. Trinitatis
M.	27	7 Sovere { Fhv. Overpostinspektør Bergsøe, Kbh., 66 { Postktr. Krarup, Kbh., 73
Ti.	28	{ Fhv. Pm. Dreyer, Haslev, 52 { Fuldm. i Gpd. Voos, 76
O.	29	{ Postm. E. Holm, Bramminge, 66 { Postm. Lepper, Hammel, 52
T.	30	Fhv. Postm. Marolly, Tølløse, 65

1927

JULI

31 Dage

<i>Fødselsdagskalender</i>		
F. 1		{ Postm. Lange, K. 9, 71
L. 2		{ Postktr. Holst, Jbp. 2, Aalborg, 79 Postktr. Høgelund, Roskilde, 77
S. 3	3. S. e. Trinitatis	{ Postm. Nielsen, Taars, 72 { Postktr. Grau, Kbh., 67
M. 4		{ Postm. C. A. O. Nielsen, Kbh. Str., 61 { Postm. Schulz, Struer, 77
Ti. 5		{ Postktr. H. C. Hansen, Kbh., 69 { Postktr. Meldal, Aarhus, 80 Postktr. Grønbek, Kalundborg, 75
O. 6		{ Fhv. Pm. Raamussen, Slagelse, 52 { Postm. Hjardemaal, Følleslev, 61 { Fhv. Postm. Mortensen, Ringkøbing, 61 { Postm. Rosenkilde, Gørlev, 70 { Postktr. Wørmer, Gpd., 79
T. 7		Postktr. W. Henriksen, Odense, 77
F. 8		Postm. Ellerbek, Aabenraa, 70
L. 9		{ Fhv. Pm. Christensen, Maribo, 57 { Postktr. E. Sørensen, Kbh., 72 { Postm. Mortensen, Ryomgaard, 70
S. 10	4. S. e. Trinitatis	Postm. Thyssen, Skærbæk, 75
M. 11		{ Postass. J. H. Jacobsen, Jbp. 2, 65
Ti. 12		{ Postm. Schädler, Skagen, 69
O. 13		{ Postktr. Silvsgaard, Jbp. 1, 84
T. 14		{ Postktr. Johnsen, Gdir., 86
F. 15		Postktr. A. Pihl, Nyborg, 77
L. 16		Postm. R. Hansen, N. Aaby, 69
S. 17	5. S. e. Trinitatis	Ass. Harms, Jbp. 2, 66
M. 18		{ Postktr. Andersen, Randers, 79 { Postktr. Larsen, Aarhus, 83 { Postktr. Nielsen, Randers, 84
Ti. 19		{ Postm. Hjorth, Tranekær, 69 { Postktr. Thaarup, Kolding, 76 { Postktr. Lyng, Svendborg, 79 { Postktr. C. A. Christensen, Aarhus, 91
O. 20		
T. 21		
F. 22		Postm. Jacobsen, Haderslev, 73
L. 23	Hundredagene begynder	
S. 24	6. S. e. Trinitatis	{ Fhv. Postktr. Hasselbalch, Jbp. 1, 60 { Postktr. Worm-Hansen, Kbh., 75 { Postktr. P. B. Andersen, Gpd., 76
M. 25		{ Postm. Jørgensen, Herning, 57 { Postm. Uller, Euglebjerg, 70 { Postktr. Poulsen, Esbjerg, 78
Ti. 26		
O. 27		{ Prins KNUD, 00 { Postm. Kyhn, Kbh. 18, 71 { Postktr. Jensen, Kolding, 75
T. 28		{ Postm. Sørensen, Horsens, 61 { Fuldm. i Gpd. Henningsen, 66 { Postm. Erthmann, Haslev, 70 { Postktr. S. Jensen, Randers, 79
F. 29		{ Fhv. Pm. Mikkelsen, Årskøbing, 51 { Kontorchef i Gpd. Federspiel, 60 { Postass. Kass, Gdir., 65 { Postm. Torgius, Kbh. 17, 71 { Postm. Jørgensen, Skibby, 71 { Fuldm. i Hovedr. Chr. Hansen, 84
L. 30		Postm. Munch, Grindsted, 72
S. 31	7. S. e. Trinitatis	

1927

AUGUST

31 Dage

<i>Fødselsdagskalender</i>		
M. 1		{ Postm. Yde, Aarup, 57 Fuldm. i Gpd. Hasting, 77 Postm. I. P. Jensen, Uldum, 78 Postktr. R. P. Nielsen, Gpd., 79
Ti. 2		Postktr. N. P. Rosenstand, Kbh., 74
O. 3		{ Postm. Hjort, Tandstet, 72 Postm. Rod, Løgstør, 69
T. 4		{ Postm. J. C. Baade, Kbh. 5, 62 Postm. Beltoft, Hobro, 64 Postinsp. Pagh, Jbp. 2, 69 Postktr. Nielsen, Slagelse, 70 Postktr. Garde-Hansen, Randers, 72 Postktr. M. L. Frandsen, Kbh., 76
F. 5		Postass. C. O. Jensen, Kbh., 63
L. 6		{ Postktr. M. Hansen, Kbh., 67 Postm. Poulsen, Skive, 64
S. 7	8. S. e. Trinitatis	Postm. Mygind, Langaa, 71
M. 8	Da lyse Nætter ophører	{ Postm. Winther, Tranbjerg, 63 Postm. Andersen, Kallehave, 61
Ti. 9		
O. 10		{ Postktr. Rasmussen, Aalborg, 77 Postktr. V. Madsen, Jbp. 1, 71
T. 11		{ Postm. Gundlach, Dr. lund, 69 Skr. H. Berg, Gpd., 73 Postktr. A. H. Holm, Kbh., 77
F. 12		
L. 13		{ Postm. Nyboe, Vestervig, 71 Postktr. S. C. G. Smith, Kbh., 81
S. 14		9. S. e. Trinitatis
M. 15		
Ti. 16		
O. 17		{ Postm. P. Christensen, Varde, 69 Postm. K. Andersen, Stege, 71
T. 18		{ Postkass. Nancke, Kbh. K., 66 Postm. Folkmann, Hasle, 81 Postktr. A. A. Andersen, Odense, 82
F. 19		{ Postm. Klokke, Otterup, 69 Postm. Thun, Ribe, 70
L. 20		Postktr. Dohn, Nykøbing J., 83
S. 21	10. S. e. Trinitatis	
M. 22	Hundredagene ender	{ Fhv. Pm. de Lichtenberg, Fredensb., 56 Postm. Møllerup, Nykøbing J., 68 Postm. Høitved, Humble, 68
Ti. 23		Overpostinsp. Jac. Andersen, Aarhus, 72
O. 24		
T. 25		{ Fhv. Pm. Vinge, Fredsund, 49 Postm. A. W. Nielsen, Knebel, 74 Postm. N. M. Ankersen, Holsted, 75 Postktr. Abel, Herning, 81 Skr. Hjort, Gdir., 94
F. 26		{ Postm. Bretting, Frederiksværk, 58 Postm. Koch, Vejens, 73
L. 27		{ Fhv. Pm. Thorsen, Frederiksværk, 44 Postktr. Jespersen, Horsens, 73 Fuldm. i Gpd. Lendal, 72 Postm. Bidstrup, Tarm, 74
S. 28		11. S. e. Trinitatis
M. 29		{ Fhv. Pm. F. M. Nielsen, Kbh. Str., 52 Postktr. Ottesen, Odense, 83
Ti. 30		Postm. Menge, Brobyværk, 64
O. 31		Postktr. Lendorf, Kbh., 69

<i>Fødselsdagskalender</i>		
T. 1		{ Postm. Møller, Aars, 65 Postm. Mohr, Holbæk, 66 Postktr. Hobert, Jbp. 1, 67 Postktr. Poulsen, Gpd., 75
F. 2		
L. 3		{ Postm. Nielsen, Ballerup, 63 Postass. Springborg, Jbp. 2, Aalborg, 64 Postktr. J. A. B. Hinke, Skive, 84
S. 4	12. S. e. Trinitatis	Postktr. Hjerding, Randers, 81
M. 5		{ Postm. Nyholm, Kbh. Omk., 66 Postm. Andersen, Læsø, 69 Postktr. Kappen, Gpd., 71
Ti. 6		{ Fhv. Pm. Andersen, Hørsholm, 45 Postass. V. Jørgensen, Kbh., 64
O. 7		Postktr. i Gpd. Falkenthal, 68
T. 8		{ Postm. Dragsted, Kbh. 20, 66 Postm. Møller, Rinkenæs, 71
F. 9		Postktr. Køhl, Kbh., 76
L. 10		{ Kontorchef i Gpd. Holmblad, 73 Postktr. i Gpd. Kofod, 75 Postktr. Møller, Kbh., 74
S. 11	13. S. e. Trinitatis	{ Postkass. Grubbe-Hansen, Odense, 70 Postktr. J. O. Hansen, Kbh., 72 Postktr. Larsen, Ringsted, 73 Postktr. C. C. Larsen, Kbh., 74 Postm. Avnsted, Sommersted, 75 Postktr. Thulstrup, Horsens, 77
M. 12		{ Postm. Hansen, Jyderup, 68 Postm. Jensen, Høng, 62 Postm. Jensen, Rønde, 69
Ti. 13		{ Hovedrevisor Jørgensen, 62 Postm. Dinesen, Fredensborg, 66 Postm. H. F. A. Hansen, Søborg, 68 Postm. Thomsen, Hurup, 75
O. 14		{ Postktr. Ebeling, Holbæk, 64 Postm. Østergaard, Sindal, 77
T. 15		Postktr. Hansen, Aalborg, 81
F. 16		{ Postm. Schmidt Tastrup, 74 Postktr. Karbo, Jbp. 2, Aalborg, 78
L. 17		{ Postm. Hansen, Ringsted, 64 Postm. Svarer, Rønnede, 69 Postktr. Olsen, Omk., 80
S. 18	14. S. e. Trinitatis	{ Postm. J. P. Elg, Ørbæk, 72 Postktr. L. Christensen, Kbh., 70 Postktr. Eithz, Gpd., 86
M. 19		{ Postm. Petersen, Stubbekøbing, 68 Postm. Jensen, Vordingborg, 66 Postm. Lammers, Vinderup, 70 Postm. Østergaard, Randers, 71
Ti. 20		{ Fhv. Overpostktr. Olsen, Kbh. K., 54 Postktr. Høeg, Kbh., 68
O. 21		{ Postm. Schau, Hjørring, 59 Postktr. Brangstrup, Kbh., 71
T. 22		Postktr. G. E. E. Hansen, Gpd., 79
F. 23		
L. 24	Jævn døgn. Efteraar beg.	{ Postm. Klyn, Jellinge, 60 Postm. Karmer, Havndal, 71 Postktr. Rothmar, Kbh., 75 Postktr. Præst, Næstved, 82 Fuldm. i Gpd. M. S. Jensen, 91
S. 25	15. S. e. Trinitatis	{ Postktr. Thor-Straten, Kbh., 69 Postktr. Schou, Kbh., 72 Postktr. J. L. Nielsen, Kbh., 75
M. 26		{ Kong CHRISTIAN X, 70 Postktr. Eggers-Krag, Kbh., 81
Ti. 27		{ Fhv. Pm. Danielsen, Thorshavn, 49 Postktr. Hange, Aarhus, 81
O. 28		Postm. Johansen, Fejø, 78
T. 29	Mikkelsdag	
F. 30		{ Overpostktr. Finsen, Avisp., Kbh., 63 Postm. Bang, V. Skjerninge, 71

1927

OKTOBER

31 Dage

		<i>Fødselsdagskalender</i>		
L.	1		Postm. Nørby, Tølløse, 71	
S.	2	16. S. e. Trinitatis	Postktr. L. Petersen, Jbp. 2, 75	
M.	3		Postktr. i Gpd. Olufsen, 66	
Ti.	4		{ Fhv. Postm. Hjert, Aalborg, 60 Postm. Andersen, Hals, 61	
O.	5			
T.	6		{ Postktr. Sylow, Jbp. 1, 61 Postm. Olafsen, Holte, 63 Postm. Hartmann, Tørring, 72 Postktr. Cappelen, Gdlr., 83	
F.	7	Postm. Schafranek, Esrom, 70		
L.	8		Postm. Smith, Toldpkt., 64	
S.	9	17. S. e. Trinitatis	{ Fhv. Pm. Frost, Præste, 62 Overpostinsp. Carstensen, Kurskt., 67 Skr. Lassen, Gpd., 85 Skr. Krog, Gpd., 94	
M.	10		{ Postm. V. Hansen, Marstal, 70 Postktr. Koblen, Viborg, 84	
Ti.	11		Postm. Andersen, Asaa, 62	
O.	12		Postktr. T. M. Erichsen, 4. Distr., 88	
T.	13			
F.	14		Postass. Mule, Avisp., 61	
L.	15		Overpostinspektør Aarup, Kbh., 65	
S.	16		18. S. e. Trinitatis	{ Fhv. Overpostktr. Wittendorff, Kbh. B., 53 Fhv. Pm. Rosenstand, Kallerup, 50 Postm. Hasselmann, Kerteminde, 63 Postm. H. Berg, Ringkøbing, 74
M.	17	{ Postm. Jørgensen, Fredericia, 70 Fuldm. i Gpd. Quedens, 72 Postm. Carstensen, Gramby, 73 Fuldm. i Gpd. O. Bøgh, 82		
Ti.	18	Flyttedag { Postm. Christensen, N. Nebel, 66 Postktr. Fr. Nielsen, Kbh., 71 Postm. Klingemann, Kbh. 10, 69 Postktr. N. F. Nielsen, Aalborg, 76		
O.	19			
T.	20	{ Generaldirektør Mondrup, 71 Postm. Bastrup, Brødstrup, 69		
F.	21	Postktr. P. Pedersen, Kbh., 74		
L.	22	{ Postm. v. Lillienskjoeld, Grenaa, 69 Postktr. Mortensen, Aabenraa, 81		
S.	23	19. S. e. Trinitatis		{ Postm. Bloch, Gentofte, 66 Postktr. Sørensen, Aarhus, 79
M.	24			{ Postm. Linstow, Sakskøbing, 58 Postm. Hansen, Svinninge, 59 Postktr. Andersen, Oplysn., 73 Postktr. Jespersen, Viborg, 76 Postktr. Emborg, 3. Distr., Aarhus, 85
Ti.	25			{ Postktr. Christiansen, Jbp. 1, Kbh., 73 Fuldm. i Gpd. H. Chr. Laurersen, 85
O.	26			
T.	27		{ Prins VALDEMAR, 58 Fhv. Overpostm. Hertz, Kbh., 49 Fhv. Pm. Andersen, Struer, 44 Postktr. J. A. Jørgensen, Gpd., 74 Fuldm. i Gpd. Staack, 84	
F.	28		{ Fhv. Pm. Hammerich, Bøgnese, 58 Postktr. Holke, Jbp. 2, 74 Postktr. M. Alfast-Jensen, Slagelse, 79	
L.	29		{ Postm. Sillassen, Maribo, 69 Kontorchef i Gpd. Nielsen, 70 Postktr. Hulegaard, Kbh., 85	
S.	30		20. S. e. Trinitatis	{ Postm. Jensen, Nykøbing S., 71 Postktr. Maribo-Hansen, Jbp. 1, 75 Postktr. Elbo, Kbh., 80
M.	31			

1927

NOVEMBER

30 Dage

<i>Fødselsdagskalender</i>		
Ti. 1		{ Fuldm. i Gpd. C. F. Hansen, Kbh, 65 Postm. A. O. Jensen, Indl. 4, Kbh., 62 Postktr. S. Hjort, Vejle, 80
O. 2		
T. 3		
F. 4		{ Postm. Støholm, Horslunde, 68 Postm. J. H. Enné, Nordby, Fans, 72
L. 5		Postm. Svensson, Holstebro, 68
S. 6	21. S. e. Trinitatis	{ Postktr. P. G. Jensen, Kbh. Omk. 83 Postktr. Møller, Kbh. Omk., 83 Skr. Edvold, Gpd., 91
M. 7		Postm. Th. V. C. Hansen, Nyborg, 64
Ti. 8		
O. 9		Fuldm. i Gpd. O. S. Olsen, 90
T. 10		{ Postktr. Gudmandsen, Kbh., 72 Skr. Hjort, Gpd., 92
F. 11	Mortensdag	Postktr. Fabricius, Kbh., 76
L. 12		
S. 13	22. S. e. Trinitatis	Postm. Zwicki, Vanløse, 69
M. 14		Postm. Gertz, Rønne, 70
Ti. 15		Postktr. Schou-Nielsen, Kbh., 70
O. 16		{ Postm. Hansen, Korsør, 61 Kontorchef i Gpd. Møller, 70
T. 17		Fhv. Pm. Reinath, Viborg, 45
F. 18		Postktr. Neidhardt, Silkeborg, 79
L. 19		Postm. Jørgensen, Tønder, 74
S. 20	23. S. e. Trinitatis	{ Postm. Pedersen, Juelsmønde, 71 Postktr. i Gpd. J. C. Christensen, 73
M. 21		{ Postm. Hansen, Sandved, 68 Ass. Kalløse, Jbp. 2, 62 Fuldm. Philipsen, 1. Overpostinsp., 86
Ti. 22		Fuldm. i Gpd. Kjems, 88
O. 23		{ Fhv. Pm. Harmsen, Hillerød, 49 Postktr. H. D. Hansen, Odense 1., 76 Postm. Larsen, Frøstrup, 75
T. 24		{ Postktr. Nicolaisen, Sønderborg, 74 Postm. Weylandt, Birkerød, 63
F. 25		{ Postm. Rasmussen, Assens, 59 Postktr. Buchholtz, Gdir. 81
L. 26		{ Kontorchef i Hovedrev. Weenberg, 66 Postm. Rask, Hadsund, 63 Postktr. N. L. Madsen, Kbh., 74
S. 27	1. S. i Advent	{ Fhv. Pm. Schmidt, Søby, 52 Postm. Greve Spønneck, Herlufmagle, 65 Skr. Kromann, Gpd., 94
M. 28		Postktr. Lunse, Vejle, 76
Ti. 29		{ Postm. Jørgensen, Viborg, 57 Postinsp. Farup, Aarhus, 72 Postm. R. Nielsen, Højer, 73
O. 30		{ Postm. Madsen, Thisted, 63 Postm. Mørch, Aarhus, 70 Postm. Hj. Hansen, Aakirkeby, 70 Fuldm. Aemussen, Opm. Kt., 77 Postktr. Schjødt, Jbp. 2, 69

1927

DECEMBER

31 Dage

<i>Fødselsdagskalender</i>		
T. 1		{ Fhv. Pm. Utzon, Rønde, 55 Postm. Jørgensen, Brønshøj, 63 Postktr. Å. L. E. Andersen, Kbh. 78
F. 2		Postm. Wind, Kbh. 13, 67
L. 3		Postktr. Lange, Odense, 82
S. 4	2. S. i Advent	Postm. Haurum, Hornbæk, 69
M. 5		{ Fhv. Pm. Kjellerup, Kbh. 2, 60 Postass. Dolberg, Jbp. 2, 64 Postktr. Aagaard, Kbh. 68
Ti. 6		Postm. Klitgaard, Brønderslev, 68
O. 7		
T. 8		{ Fhv. Pm. Schmidt, Brobyværk, 47 Fhv. Postass. H. Johansen, Jbp. 1, 51
F. 9		{ Postktr. Jørgensen, Kolding, 78 Postktr. H. B. Andersen, Aabyhøj, 81
L. 10		Postm. Clausen, Vamdrup, 65
S. 11	3. S. i Advent	Postm. Gottlieb, Aalborg, 66
M. 12		
Ti. 13		
O. 14		{ Ass. v. Arenstorff, Kbh., 60 Postktr. Jørgensen, Kbh. Omk., 81
T. 15		Postktr. Ludwigs, Oplysn., 74
F. 16		Postm. Olsen, Ørsted, 70
L. 17		{ Postktr. A. Nielsen, Kbh., 71 Postktr. A. Pedersen, Kbh., 81
S. 18	4. S. i Advent	{ Generalsekretær Hollnagel Jensen, 65 Postm. Marcher, Nexø, 65.
M. 19		{ Postm. Marckmann, Odense, 64 Postktr. Hertz, Gpd., 84
Ti. 20		Postm. Hølbøll, Charlottenlund, 65
O. 21		Postm. Weise, Frederikshavn, 67
T. 22	{ Solhverv. korteste Dag { Vinteren begynder	{ Postm. Kleine, Kolding, 60 Postm. Henriksen, Faaborg, 65 Postktr. D. Rosenstand, Jbp. 1, 80
F. 23		{ Postm. H. Jensen, Vejle, 67 Postktr. Henriksen, Haderslev, 76
L. 24		{ Dronning ALEXANDRINE, 79 Fhv. Pm. Andersen, Nysted, 54 Postm. A. Blom, Kbh. 8, 60 Postktr. Nielsen, Kolding, 82; Postktr. Arnskov, Kbh., 85
S. 25	Juledag	Postktr. J. J. Jespersen, Nykøb. F., 78
M. 26	2. Juledag	
Ti. 27		
O. 28		{ Postm. P. Thomsen, Lyngby, 61 Postm. Rasmussen, Frederikssund, 67
T. 29		{ Fhv. Pm. Petersen, Silkeborg, 45 Postktr. E. Kjær, Kbh., 69
F. 30		{ Postktr. Eigaard, Jbp. 1, 70 Postktr. Larsen, Odense, 72
L. 31		{ Postm. Mazanti, Næstved, 61 Fhv. Postm. Hansen, Rudkøbing, 61,

Andels-Anstalten Tryg

(gensidigt Livsforsikringselskab)

Andelsforetagende for Livsforsikring.

Anstalten tegner alle Arter af Livsforsikringer
(Kapitalforsikringer, Folkeforsikringer, Renteforsikr.)

Hovedkontor:

Højbrohus, Østergade 61, København K. — Telf. 5050
(fra ca. 1. Aug. 1927 Rosenørns Allé).

Afdelingskontor:

Sct. Clemensstorv 9, Aarhus — Telefon 3334.

PLANT POULSENS PLANTER

D. T. Poulsens Planteskole

Roskildevej 70. København. Telefon Valby 100

**Det
Gødnings-**



**danske
Kompagni**

Salgskontor for Danmark for
Dansk Svovlsyre- & Superphosphat-Fabrik

*Ældste og største Gødningsfirma og eneste Fabrikanten
af Superfosfat i Danmark*

P. F. Nielsen

Trikotagefabrik & Import

Telf. 3468

Nørregade 24

Telf. 2993

DEN MODERNE TOILETSÆBE
O · L · I · V · E · R

Fremstillet for tør og sart Hud

Original Karton med 4 Stk. 2 Kr.

C. J. AGGERBECK

Kaffe - Kaffe

Vor Brasil Javablanding anerkendt overalt Kr. 1,88 pr. 1/2 kg

Ren Java Kr. 2,20 pr. 1/2 kg

Konserves, største Lager paa Pladsen

Billigste Priser — Varerne bringes overalt

A/S. Nørresundby Skibshandel

Brogade 10

Telefon 3760

C.W.OBEL'S

Cigarer,
Cigarillos, Cigaretter,
Røg- & Skraatobakker
anbefales.

DANSK SOJAKAGEFABRIK A/S

KØBENHAVN

Foderstoffer — Vegetabiliske Olier

Glycerin — Fedtsyrer

Erindringsliste for Postkontorer.

Ved Postkontrolør Otto Møller, Postgirokontoret.

(Forkortelser: **Gd.:** Generaldirektoratet. **Pa.:** Postanordningen. **P. O.:** Postvæsenets Organisation. **R.:** Regnskabsreglementet. **P. K. M.:** Reglement for Postlokaler, Kontorhold, Kontormateriel og Tryksager. **A.:** Avisreglement. **S.:** Statistikreglement. **G.:** Grænsepostreglementet. **I. P.:** Indenrigs Posttjenestereglement. **Giro:** Postgiroreglementet.

1. **Den 1. Januar, April, Juli og Oktober** indsendes til 1. Postrevisionskontor Fortegnelse (evt. Intet-Fortegn.) angaaende Arbejdsløshedskort. P. O. § 78.

Den 1. Januar og 1. Juli indsendes til Overpostinsp. (Opm.) Vidnesbyrd for Elever uden Fagprøve. P. O. § 22, 11.

Den 1. April indsendes til Postvæsenets Oplysningskontor Meddelelse paa A Form. Nr. 51 om Antallet af Husstande og Butikshandler i 1) Bydistriktet og 2) Landdistriktet samt Antallet af 3) Gaardejere og 4) Husmænd, P. A. § 19, a, Fodn. 3. — Paabegyndes Statistik over Masseforsendelser. S. § 19.

Den 1. Maj sendes til Bogholderikt. Supplementsregnskabet med tilhørende Kassebog, eventuelt paategnet „Intet“. R. § 32, 5 og § 35, 4.

Den 1. Maj og November indsender Grænsepostktr. til 3. Ekspkt. Statistik over Brevforsendelser til og fra Udlandet. S. § 26.

Den 1. August indsendes til 2. Ekspkt. Sommerstatistik ved visse Postekspeditioner. S. § 47.

Den 1. November indsendes til 2. Ekspkt. Statistik over alm. Brevforsendelser til og fra Postekspeditioner og Brevsamlingssteder. S. § 44—45.

Den 1. i hver Maaned inds. til 1. Postrevkt. Adressekort til Pakker med Brevforsendelser uden Adresse. Pa. § 19, b (Note 8); — inds. til Jbpkt. hhv. vedk. faste Kontor Følgesedler N 6 og 7 til Post, forsendt udenfor Postvogn 1. P. § 7, 14; — afsluttes Kassebog for foregaaende Maaned og Overskud føres i ny Maanedes Kassebog under d. 1. R. § 31, 1; — i Vintersæsonen indsendes til Maskinmesteren ved Centralpostbyggn. i Kbhvn. Maanedsrappporter vedr. Centralvarmeanlæg i Statsbygninger. P.K.M. § 6, 3.

- 2. Den 2. Februar** paabegyndes Statistik over Udgiver-Korsbaand. S. § 35 og 38, over postadresserede Aviser og Aviser i Korsbaand fra A/S Bladkompagniet. S. § 39 og 46.
Den 2. Oktbr. afgives Indstilling til Overpostinsp. (Opm.) ang. Forandringer i Kontortiden samt Omdelings- og Kasetømningstiderne i Lokaldistr. P. O. § 16, 2; — afgives Indberetn. til Overpostinsp. (Opm.) ang. Forandr. i Landpostbudenes Udgangstider. P. O. § 17, F, 2.
-
- 3. Den 3. i hver Maaned** indsender Grænsepostktr. til Omkarteringspostkontoret i København handelsstatistiske Anmeldelser. G. § 3, 1.
-
- 5. Den 5. April** sendes til Gd. (for Kbh. til Opm.) Fortegnelse over Landpostbude i 3 Ekseml. (Kbh. kun 2 Ekseml.)
Den 5. Maj indsendes med Maanedesregnskabet for April Attest for Værdighed og Trang for Personer, der oppebærer Understøttelse (P. O. § 36, 8). For forældreløse, ufors. Børn, der oppebærer Pensionstillæg (P. O. § 71, A, 2)
Den 5. hver Maaned indsendes til Bogholderikt. Maanedesregnskabet med Bilag (jfr. R. § 37 A). Med M.-R. indsendes Fortegn. med Bilag vedr. Udbetaling af militære og civile Pensioner m. m. P. O. § 71, B, 2 og 3; — indsendes til 2. Postrevisionskontor Journalen over Anvisninger til Udlandet med tilhørende Fortegnelser og Summarisk Oversigt eller eventuelt en „Summarisk Oversigt“ paa tegnet „Intet“ (R. § 22, 16), Anmeldelser til modtagne Telegram-P. A. (R. § 24, 16) samt Indkasseringsfortegnelser fra Udlandet. R. § 37, C, 3; — indsendes til Postgirokontoret Anmeldelser om Telegram-U. K. Giro § 11, 3.
-
- 6. Den 6. April og 6. Oktbr.** paabegyndes Statistik over alm. Brevfors. S. §§ 3—18 og 44—45. — Paabegynder Grænsepostktr. Statistik over Brevforsendelser til og fra Udlandet. S. § 22—27 og over visse bogførte Forsendelser til og fra Udlandet. S. § 41—42.
Den 6. Novbr. paabegynder visse Posthuse Højskolestatistik. S. § 47.
-
- 7. Den første Uge i Januar og Juli** foretages Revision af de noterede Fuldmagter. P. A. § 26, c I 3, Fodn. Fuldmagter, der ikke fornyes, indsendes til 1. Postrevisionskontor.

10. **Den 10. Jan.** sendes til Overpostinsp. (Opm.) Fort. over Godtgørelse til Postpersonalet i Jule- og Nytaarsperioden. (P. O. § 73, 4).

Den 10. April indsendes til 3. Ekspkt. Statistik over bogførte Forsendelser. S. §§ 28—32 og til 2. Ekspkt. Statistik over bogførte Forsendelser til og fra Postekspeditioner og Brevsamlingssteder. S. § 46.

Den 10. hver Maaned sendes til vedk. tyske Udvekslingskontor Pakkepostkarter fra Tyskland R. § 37, C. 7; — sendes til 2. Postrevktr. øvrige Pakkepostkarter og evt. Værdikarter fra Udlandet. R. § 37, C. 7.

Den 12. Marts, Juni, Septbr., Decbr. afsender Udgivepostkontorerne til Udleveringsposthusene Hovedberegninger M. 30 og M. 31 (A. § 20. a.) Bestillingsregnskabet rekapituleres. A. § 9. b.

14. **Den 14. Januar, April, Juli og Oktbr.** afgives til 3. Ekspkt. Indberetn. M. 17 fra Provinspostkt. om Bladenes Gennemsnitsvægt A. § 26. a.

Den 14. Januar afgives Indberetn. til Gd. angaaende kvindelige Avisbudes Indtægt. P. O. § 26, 6.

Den 14. April sendes til Gd. 2 Ekspl. og til Overpostinsp. (Opm.) 1 Ekspl. af Oversigt E. 1. over Kontorhold og Biindtægter. P. K. M. § 19, 2. — afgives Indberetn. til Overpostinsp. (Opm.) angaaende Udgifter til Centralvarme i Statsbygninger. P. K. M. § 6, 3.

15. **Den 15. Januar, April, Juli og Oktbr.** sendes i særlig Pakke til 1. Postrevkt. Indtægts-Avisregnskabet B. 20 (A § 11) og Sammendrag af Avisberegninger M. 33 med tilhørende attestede Beregninger (A. § 20) samt visse Hoved-Anmeldelser (A. § 22, r.); Spicialanm. for maanedsanmeldte Dagblade, Boghandlerekspl., Prøvenumre m. v. (A. § 14, e) Kontrol-Avisportojournaler med tilhørende Kontrol-Avisportobøger (A. § 22, h) og Kontroljournal over Udgiverkorsbaand, med tilhørende Vægtbeviser R. § 37, B, 2 — indsendes til 1. Postrevkt. de 1 Aar gamle Adressekort. I. P. § 13, A, I, 10.

Den 15. Januar afgives til Overpostinsp. (Opm.) Indberetning om Juleperiodens Forløb. P. O. § 73, 5.

Den 15. Februar anmeldes til Gd. og til Overpostinsp. (Opm.) Forslag til Budget (for Kbh. visse Forslag til Opm. i 2 Ekspl.). P. O. § 78, 1; — indsendes til Overpostinsp. (Opm.) Forslag vedr. Vedligeholdelsesarbejder i Statsbygninger P. K. M. § 5, 4. — optages Statistik over ankomende Aviseksemplarer. S. § 37.

Den 15. Marts, Juni, Septbr., Decbr. tilbagesendes Hovedavisberegningerne M. 30.—31. til Udgiverpostkt. (undtagen Beregninger til og fra Thorshavn, der indsendes med Indtægtsavisregnskabet). A. § 9, c.

Den 15. April sendes til Overpostinsp. (Opm.) Til- og Afgangslister over Materiel, E. Form. 10. — P. K. M. § 22, 6.

Den 15. Juni sendes til Gd. og til Overpostinsp. (Opm.) endelige Forslag til Budget (for Kbh. visse Forslag til Opm. i 2 Ekspl.)

Den 15. Juli paabegynder visse Posthuse Sommerstatistik. S. § 47.

Den 15. hver Maaned sendes til Overpostinsp. (for Kbh. til Opm.) Fortegnelsen over udstedte Tilbagemeldelser paa Blanket, bilagt med det besvarede Ekspl. I. P. § 23, 15; — indsendes til 1. Postrevkt. Godtgørelsesattester, Ombytningsedler og Ekspresgebyrsedler. (R. § 27 og 28, P. A. § 36, e), Tilskudsrekvisitioner fra og Følgeskrivelser med Tilskud til Postekspeditioner. (R. § 9), Blaaskrifter af Kontrolbog for francostemplede Forsendelser med Følgesedler, de til Ombytningsedlerne hørende Frigørelsesmidler.

- 16. Den 16. Maj** afgives Indstilling til Overpostinsp. (Opm.) ang. Forandringer i Kontortiden samt Omdelings- og Kassetømningstiderne i Lokaldistr. P. O. § 16, 2. — afgives Indstilling til Overpostinsp. ang. Forandr. i Landpostbuden Udgangstider. P. O. § 17, F, 2.

Den 16. August paabegyndes Statistik over Udgiver-Korsbaand. S. § 35 og 38, over postadresserede Aviser og Aviser i Korsbaand fra A/S Bladkompagniet. S. § 39 og 46.

- 17. De sidste 14 Dage af Marts, Juni, Septbr. og Decbr.** finder Afregning med Avisudgiverne Sted. P. A. § 43.

- 18. Den 18. Marts, Juni, Septbr. og Decbr.** sendes af Udgiver-

postkt. til Udleveringsposthusene Supplements-Avisberegninger M. 30—31. A. § 20, a.

-
19. **Den 19. Marts, Juni, Septbr. og Decbr.** afsendes med første Post til Kbhvn. Hovedbestilling M 1—2 paa udenlandske Aviser, undtagen fra oversøiske Lande, Spanien, Italien etc. A. § 10. d. De modtagne Supplements-Avisberegninger tilbagesendes. A. § 9. c.
-
20. **Den 20. April** indsendes til 3. Ekspkt. Statistik over Avisbesørgelsen S. § 40, og forskellige statistiske Oplysninger S. § 48—49, samt af Grænsepostktr. Statistik over bogførte Forsendelser til og fra Udlandet. S. § 43.
Den 20. November indsendes til 2. Ekspkt. Højskolestatistik ved visse Postekspeditioner. S. § 47.
-
25. **Den 25. Januar, April, Juli og Oktbr.** indsendes til 3. Ekspkt. Statistik over Brevforsendelser uden Adresse. S. § 21.
Den 25. April og Oktober indsendes til 3. Ekspkt. Statistik over alm. Brevforsendelser. S. § 9 og 14.
Den 25. Juni og Septbr. afsendes til Grænsepostkt. 1. Efterbestill. paa udenlandske Aviser A. § 10. d.
Den 25. Oktober indsendes til 3. Ekspkt. Statistik over Maseforsendelser. S. § 19.
-
26. **Den 26. Marts og Decbr.** afsendes til Grænsepostkt. 1. Efterbestilling paa udenlandske Aviser. A. § 10. d.
-
27. Seneste Indbetaling saa betids, at den er Pengeinstituttet i Hænde den sidste Hverdag i Maaneden. R. § 3, 3.
-
28. **Den 28. Febr.** indsendes til 2. Postrevisionskontor Afregningskarter R. 11, 13 og Indløsningsbøger R. 12, 5 for den foregaaende Maaned; — afleverer Jbpostktr. Godtgørelsefort. til det faste Postktr. R. § 28, 3.
Den 28. Februar, Maj, August, Novbr. gives der eventuelt Avispostkt. Meddelelse om, hvor mange Eksp. af Avisafregningsliste B, der skal benyttes. A. § 8. b.
Den 28. Juni, Septbr. afsendes med 1. Post til Udgivepostkt. Hovedbestill. M. 1—2 paa indenrigske Aviser. A. § 10. a—c.
-
29. **Den 29. Marts, Decbr.** afsendes med 1. Post til Udgivepostkt. Hovedbestill. M. 1—2 paa indenrigske Aviser. A. § 10. a—c.

30. Den 30. April indsendes til 3. Ekspkt. Opgørelse E. Form. Nr. 11 over Brevkasser, Stemplingsmaskiner m. m. P. K. M. § 22, 9. — afsluttes Supplements-Regnskabet, og Overskud eller Underskud føres i Kassebogen for April under den 30. R. § 32, 2 og § 35, 3.

Den 30. April, Juni, Septbr., Novbr. indsendes til 2. Postrevisionskontor Afregningskarter R. 11, 13 og Indløsningsbøger R. § 12, 5, for den foregaaende Maaned; — afleverer Jbpktr. Godtgørelsesfortegn. til det faste Postktr. R. § 28, 3.

Den 30. Juni, Septbr. afsluttes Indtægtsavisregnskabet. B. 20. (A. § 11).

Den 30. September afsluttes Statistik over Masseforsendelser. S. § 19.

31. Den 31. Januar, Marts, Maj, Juli, August, Oktbr. og Decbr. indsendes til 2. Postrevisionskontor Afregningskarter R. § 11, 13 og Indløsningsbøger R. § 12, 5, for den foregaaende Maaned; — afleverer Jbpktr. Godtgørelsesfort. til det faste Postktr. R. § 28, 3.

Den 31. Marts, Decbr. afsluttes Indtægtsavisregnskabet. B. 20. (A. § 11).

Den 31. Marts afgives til Overpostinsp. (Opm.) Indberetning ang. Centralvarmeanlæg. P. K. M. § 6, 3.

NB. Hver Mandag indsendes Lister over indbetalte P. A. for Ugen forud for den forløbne Uge. R. § 22, 10.

Hver Søndag indsendes foregaaende Dags Lister over udbetalte P. A. med Bilag til 2. Postrevisionskontor. R. § 24, 13; — foretages der saavidt muligt Indbetaling til vedk. Pengeinstitut. R. § 3, 3. — indsendes til Postgirokt. med Hovedposterne Giro-Indbetalingskort med tilhørende Indbetalingslister. Giro § 6, 1 og til „Revisionen“ i Postgirokontoret Udbetalingskort med tilhørende Udbetalingslister. Giro § 11, 8.

Hver Dag indsendes ubesørgelige Forsendelser til Returpostkontoret (Postanordn. § 28, g, Note 6).

3 Dage efter Udsendelsen af „Postgangen i Juleperioden“ indsendes til Overpostinsp. (Opm.) Plan til Tjenesteordning i Juleperioden. PO 73, 3.

Opbevaringstider for Postkontorenes Arkivsager.

- Ankomstbøger, 5 Aar. I P. 13, A, I, 6 og 13, C, 4.
 Følgesedler til Post udenfor Postrum (Sortskrifterne), 1 Aar ved
 Jbpkt. I P 7, 14.
 Indleveringsbøger, 5 Aar. I P 2, A, I, 14 og 2, B, 5.
 Journal over Anvisninger til Udlandet (Blaaskriften), 5 Aar.
 R 22, 16.
 Journal vedr. Forsendelser, der forsikres udover den angivne
 Værdi, 5 Aar. I P 2, A, III.
 Karter, modtagne og Sortskrifter af afgaaede, 2 Aar. I P 5 A,
 14 og 5 B, 8—9.
 Kontrolbøger, 1 Aar. I P 14, 6.
 Kontrollister vedr. Jbpkt., 2 Aar. I P 15, 7.
 Opgørelser (B Form. Nr. 17) fra Postekspeditioner R 8, 2.
 Overleveringsbøger, 1 Aar. I P 14, 6.
 Overleveringsedler mell. Brevsamlingssteder, 1 Aar. I P 5, C, 4,
 d, 5.
 Postanmeldelser, 5 Aar. I P 13, A, I, 11 og 13, C, 4.
 Styksedler, 2 Aar. I P 7, 11.
 Timesedler, 2 Aar. I P 7, 12.
 Udleveringsoversigter, 2 Aar. I P 7, 11.

Køb

af Hvidevarer, Lærredsvarer og Dækketøj samt Sengeudstyr er en Tillidssag, og gælder det navnlig i disse Tider om at købe saa billigt og godt som muligt. — Køber De hos Geismar, er De altid sikker paa at købe billigt; vort Salg

direkte

fra Vævene til Forbrugerne giver den bedste Garanti herfor, idet De sparer Mellemandleravancen, og da vi kun sælger kontant, betaler De heller ikke for unødvendige Salgsomkostninger eller for de Tab, som er en Følge af Kreditgivning. Vort Fabrikat har

fra

Væveriets Grundlæggelse altid været anerkendt som det bedste danske, og igennem mere end 50 Aar har Husmødrene købt Geismars Fabrikat med Tillid. Følg deres Eksempel og bliv tilfreds!

P. Bangs-
vej 26

Geismars
(A. S. F. Geismar & Co.)
Væverier

Amager-
torv 13

Kampmann & Herskind

Vestergade 2, København B.

Telefon 2628

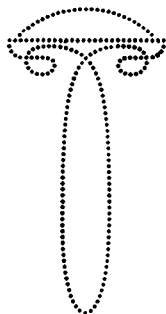

K u l — C o k e s

Postmestrenes Myndighedsomraade

Indtægter og Udgifter, der af Postkontorerne kan afholdes og føres i Maanedsregnskaberne uden særlig Ordre.

Ved Postkontrolør *Otto Møller*, Postgirokontoret.

Konto	Indtægtens eller Udgiftens Art*)
A 5 a 2	Bøder for uang. Penge. Pa § 26, a. I, 4 med Note.
A 5 d	Postv. Andel i Godtg. for indlev. Telegrammer ved visse Kontorer, P O § 70, 2.
A 7	Sygefradrag, P O § 47, 10 a.
A 8	2 ¹ / ₂ % Lønafdrag til Pens. P O § 35, 5.
A 11 h	Overskud i Kassebeh. R § 3, 7.
A 11 l	Deposita. R § 30, 3.
B2 vedk. Underkonto	Stedstillæg, Dyrtdstillæg og Konjunkturtillæg til Tjenestemænd, P O § 35, 4.
B 2 a 3 e	Natpenge. P O § 36, 2.
B 2 a 3 f	Time- og Dagpenge samt Befordringsudgifter til Afløsere ved Jbpkt.
B 2 a 3 g	Kørepenge til Bureaupersonale. P O § 36, 3.
B 2 a 4 a	Afløsnstj. for Postbudpers. under Udkom. til Jbpkt. (ikke Kbh.) Skr. til Kt. P O § 47, 13.
B 2 a 4 b 7	Avisomdeling i Kbh. P O § 26, 6.
B 2 a 4 b 7	Afløsnstj. under Avisbudes Forfald. P O § 26, 7.
B 2 a 4 b 7	Afløsnstj. under Avisbudes Ferie. P O § 26, 7.
B 2 a 4 c 2	Dyrtdstillæg til Reseryepostbude. P O § 26, 1.
B 2 a 4 c 3	Afløsnstj. under Postbudpersonalets Sygdom. P O § 47, 5.
B 2 a 4 c 5	Afløsnstj. under Postbudpers. Ferie. P O § 48, 6.
B 2 a 4 c 6	Afløsnstj. under Postbudpers. Indk. til Hærens Res. og til Efteraarsman. o. l. P O § 53, 2.
B 2 a 4 c 7	Avisomdeling ved visse større Provinspostkt. P O § 26, 6.
B 2 a 4 c 7	Afløsnstj. under Avisbudes Forfald. P O § 26, 7.
B 2 a 4 c 7	Afløsnstj. under Avisbudes Ferie. P O § 48, 6.
B 2 a 4 c 8	Udbringn. af Ekspresfors. ved Ekstrabude. P O § 26, 9.
B 2 a 4 c 9	Udgifter til Fridage til Afløsningspostb. eller Res.pb. ved Udg. af hvert Kvart. P O § 49, 8.
B 2 a 4 c 9	Afløsnstj. under Postbudes Deltagelse i Postkursus og Fagprøve. Skr. til Kt.

*) Ang. de benyttede Forkortelser henvises til Pag. 35.

Konto	Indtægtens eller Udgiftens Art
B 2 a 4 c 9	Afløstj. under Tjenesteledighed bl. Postbud- personalet. P O § 47, 5.
B 2 a 4 c 9	Afløstj. i Anl. af Jubilæum. P O § 50, 3.
B 2 a 4 c 9	» i Anl. af Forhør. P O § 59, 6.
B 2 a 4 c 9	» for Postbudpers. i Anledn. af smitsom Sygdom i Hjemmet. P O § 47, 16
B 2 a 4 c 9	» under Postbudpers. Suspension.
B 2 a 4 c 9	» i Anl. af Tjfrihed i særlig Anledn. P O § 50, 1.
B 2 a 4 d 1	Udførelsen af Landpostbudg. under Ruteledig- hed (ikke Kbh.). P O § 47, 7.
B 2 a 4 d 2	Afløstj. under Ldpbs. Sygdom (ikke Kbh.). P O § 47, 7.
B 2 a 4 d 4	Afløstj. under Ldpbs. Ferie (ikke Kbh.) P O § 48, 6.
B 2 a 4 d 5	» under Ldpbdes Indkald. til Hærens Reserve og til Efteraarsman. o. l. (ikke Kbh.). P O § 53, 2.
B 2 a 4 d 7	Afløstj. for Ldpb. i Anledn. af smitsom Syg- dom i Hjemmet (ikke Kbh.). P O § 47, 16.
B 2 a 4 d 7	Afløstj. for Ldpbd. under Suspens. (ikke Kbh.)
B 2 a 4 d 7	» i Anled. af Ldpbds. Jubilæum (ikke Kbh.). P O § 50, 3.
B 2 a 4 d 7	» i Anl. af Lpb. Frav. til Forhør (ikke Kbh.). P O § 59, 6.
B 2 a 4 d 7	» i Anl. af Tjfrihed i særlig Anledn. (ikke Kbh.). P O § 50, 1.
B 2 a 4 e 1	» under Sygd. m. m. bl. Asspers. ved Jbpkt. P O § 47, 13.
B 2 a 4 e 3	Dyrtdistillæg t. Postkontoristvikarer og -aspi- rant. P O § 30, 5.
B 2 a 4 g 1	Julegodtg. til priv. Medhj. ved Kt. uden Ass. P O § 31, 5.
B 2 a 5 a	Syning m. m. af Uniformer til Postbudpers. (ikke Kbh.) P O § 52, B, 4.
B 2 a 5 b	Syning m. m. af Uniformer til Ldpb. (ikke Kbh.). P O § 52, B, 4.
B 2 a 6 a 1 d	Julegodtg. til Posteksp. ud. Jernbtj. P O § 8, D, 2.
B 2 a 6 a 2 c	» til Posteksp. paa Statsb. P O § 8, B, 2.
B 2 a 6 b 4	» til Brevsamlere. P O § 9, 5.
B 2 b 2	Postbefordring paa Privatbaner. P O § 11, 3.
B 2 c 1 c	Alm. Bygningsudg. (ikke Jbpkt.). P K M § 6, 2.

Konto	Indtægts eller Udgiftens Art
B 2 c 1 c	Brændsel til Centralvarmeanlæg. P K M § 6.3.
B 2 c 1 c	Udv. Belysn. v. Post- og Telegrafbygn. PKM § 17, 2.
B 2 c 1 c	Vedligeh. af Gulve (ikke Jbpkt.). P K M § 16, 5.
B 2 c 2 a	Brændselsudg. (ikke Centralv.). P K M § 19, 3.
B 2 c 3 a	Anskaff. af visse Belysningsgenst. P K M § 21, 3.
B 2 c 3 a	Transport af Materiel og Emball. P K M § 21, 10.
B 2 c 3 a	Mindre Rep. og Vedligeh. af Kontor-Materiel. P K M § 21, 3.
B 2 c 3 a	Event. Udg. til Afvask. af Skilte og Brevk. samt Ophængning, Flytning og Udskiftning af Brevkasser. P K M § 23, H.
B 2 c 3 a	Eftersyn af Regne- og Skrivemask. P K M § 23 E.
B 2 c 3 a	Strøm til elektr. Stemplingsmaskiner og Reg- nemaskiner. P K M § 21, 3.
B 2 c 3 a	Smøring af Trillevogne m. m. i visse Tilfælde. P K M § 23, J.
B 2 c 3 a	Efters. af Stemplingsm. (ikke Kbh.) PKM § 23, G.
B 2 c 3 a	Anskaff. af Automobiltilbehør. P O § 63 A Pkt. 6.
B 2 c 3 a	Anskaff. og Forn. af Kontor-Mater. PKM § 20, 2.
B 2 c 3 b	Indbinding af Kontorets Tjdokum. P O § 77, 9.
B 4 b	Erstatning ikke over 20 Kr. for Besk. af in- denl. Pk. P O § 63, A, 7.
B 4 b	Erstatning for bortkomne indenlandske Pk. uden angiven Værdi. P O § 63, A, 7.
B 4 e	Telefonabonnement (ikke Kbh.) P O § 67, 1.
B 4 e	Telegrafisk Reklam. af Dagblade. A § 17, a.
B 4 e	Tjenstlige Telefonsamtaler. P O § 63, A, 8.
B 4 e	Tjeneste-Telegrammer. P O § 63, A, 8.
B 4 h 1	Avisbekendtgørelser. P O § 63, A 8.
B 8 b	Portogodtg. for bortk. og evt. for beskadigede Pk. P O § 63, A, 7.
B 15 m	Opklarede Overskud i Kassebeh. R § 3, 7.
B 15 n	Erst. t. Overpakm. f. Adressekort. P O 36, 6 c.
B 15 t	Tilbagebetalte Deposita. R § 30, 3.

Modtagelsestider.

- Ministeren for offentlige Arbejder:** Torsdag Kl. 10^{1/2}.
- Generaldirektøren:** Onsdag og Torsdag Kl. 1—2 Eftm.
- Overpostmesteren:** Sikrest Torsdag Kl. 12—1 Eftm.
- Overpostinsp. i 1. Distr.:** Amagerboulevard 4. Sikrest Torsdag.
- -2. — Baneg Postbygn. Sikrest Onsdag.
- -3. — Kystvej 25. Sikrest Mandag.
- -4. — Baneg. Postbygn. Sikrest Mandag.

SPECIALITET:

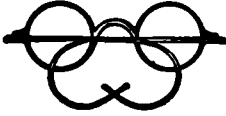
**BRANDT-MØLLER & CO.**31, Købmagergade 31
Hj. af Valkendorfsgade ved Posthuset
Telf. Byen 8867

Embeds- & Bestillingsmænd 10 % Rabat

Herskind & Olsen Ny Toldbodgade 11
København K.Eneforhandling af **Prima canadisk Patent-Mel „HEADLINE“** af
haard canadisk Foraarsvede. En Gang prøvet — altid foretrukket

Telefon-Nr.: Central 224 & 14224

KØBENHAVN
Nørebølgade 90
Tlf. Centr. 7054 & 7058**Burroughs**ÅRHNUS
Sct. Lucas Kirkep. 8
Telefon 5782**Biscuitfabriken „NORDEN“**

Telef. Godth. 4. Jyllandsvej 15. København F. Grundlagt 1879.

en gros

BISCUIT & KIKS

en gros

Landets ældste Kiksfabrik

HJEMMETHJEMMET læses
hver Uge i over
195000 danske Hjem**Danmarks
populæreste
Ugeblad**Hvert Nummer af
HJEMMET indehol-
der noget af Interes-
se for enhver af Fa-
miliens Medlemmer.
HJEMMET koster
kun 30 Øre pr. Nr.,
3 Kr. 90 Ø. Kvartalet

Alfabetisk Sagregister

over

gældende Bestemmelser vedrørende indenrigske
Postforsendelser og Postvæsenets Organisation.

Ved Postkontrolør Otto Møller, Postgirokontoret.

(Forkortelser: **Pl.**: Postloven. **Pa.**: Postanordningen. **Pa***:
Fodnote til Postanordningen. **Ga.**: Giroanordningen. **A.**: Avisreg-
lementet. **Giro.**: Giroreglementet. **P K M.**: Reglement for Post-
lokaler, Kontorhold, Kontormateriel og Tryksager. **IP**: Inden-
rigs Posttjenestereglement. **R.**: Regnskabsreglementet. **PO**:
Postvæsenets Organisation.)

- Aabning af Poster.....**IP 11** Afgivelse af Postfors. til Post-
bes. **Pa 20**
Abonnementeg. **Pa 41, a-d og A 7** Afhentning af Aviser...**A 16, d**
— ved Indlevkt.....**A 7, a** — af Fors.....**Pa 26, a**
— Postkontohavere **A 7, a** — af Udgiver Korsb. **A, IV, g**
Abonnementstermin ... **Pa 39, c** Afholdsemlen**PO 52, E. 4**
— for udenl. Aviser **A 7, c** Afleveringsattest**Pa 14**
Adresseforandr.....**Pa 27, a** Afleveringsattest, Betal. **Pa 14, c**
Adressekort.....**Pa 8, a, 5** — Fors.....**IP 1, A, 23**
— Ansvar for Frankering **IP 24, 3.** Afløsningspersonale.....**PO 54**
— Dirigering.....**IP 8, 17** — for Kontorister...**PO 30, 5**
— Eftertaksering **IP 11, 9.** — til priv. Afløsnng. **PO 51, 5**
— fra Udl. Fors. **IP 1, A,** Afregn. af Avispenge ... **A 8, c**
29 og 37-39 — med Posteksp.**R 8, 2**
— — Udbringn....**IP 11, 7** — med Avisudg.**A 28**
— — Udlev. **Pa 26, b, II** Afregn.journ. Førelse.....**R 5, 3**
og III — Inds.**R 5, 7**
— Inds. **IP 13 A, I, 10 Pa*** Afregningskarter, Fors. ... **IP 6**
19, b — Førelse **IP 5, C. og R 11**
— Kontrol med.....**IP 17, 3** — Inds. **R 11, 13**
— Mangl.**IP 20** — Landpb. **IP 13, A I, 8 og**
— Opbevaring **IP 13, A, I, 10** **R 11**
— til Udl. Fors. **IP 1, A, 27** — ved Posteksp. og Brevsd.
— — Vign. paa **IP 1, A, 42** **IP 13, C**
— Vægtang.....**IP 1, A, 11** Afsenderens Frank.....**IP 24, 4**
Adresserede Aviser **A I, c** — — Paategn. **IP 1, A, 19**
Adressering, se Postadresse. — Navn, Ang. af...**Pa 18, d**
Advarsel i Anl. af Tj.forseelse — Risiko,Paatgn. **IP 1, A, 12**
PO 59, 1—2 Afskedigelser**PO 43**
Afdelingschefer i Gd.... **PO 1, 1,I** — i H. t. Tuberk.lov. **PO 44, 4**
Affaldspapir **IP 18** — u. Ansøgn.....**PO 43 og 59**
Afgivelse af Postfors. til Landp. Agentur for Statsanst. **PO 71, C**
Pa 20, e Agitation vedr. Ændringer i
Landposttruter **PO 17, A, 7**

- Almanakkers Fors. **Pa*** 17, a, 4
 Anbef. Breve, Beskaffenh. **Pa** 6, g
 — — Takst **PI** 15, III
 — — Fors. mangl..... **IP** 11, 12
 — — Overtallige **IP** 11, 15
 Anbef. Fors., Udlev. **Pa** 26, c, III,
 1 og V, 1
 — Pakker..... **Pa** 8, b
 — — Paategn. **IP** 1, A, 12
 — — Takst. ... **PI** 15, II
 Anbef. Pakker U.S.A. **IP** 1, A, 35
 — Postsager..... **PO** 65, 14
 Anciennetet **PO** 32
 Ankomstb. Opbv. af **IP** 13, A, 1, 6
 — til enkelt Adressat **Pa***
 26 c, IV, 2
 — ved Posteksp. og Brevsl.
 IP 13, C
 — ved Postkt.... **IP** 13, A, 1
 Ankomststempel **IP** 12
 Anm. af Adresseforandr. **Pa*** 27
 — paa Aviser..... **Pa** 44
 — til Telegr. **PA** Inds. **R** 24, 16
 Annullat. af Anv. **R** 24, 15
 — af Frimærker **IP** 3
 — — paa Godtgatt. **IP** 3, A
 og **R** 27, 7
 Annullationsstempel... **IP** 3, A 2
 Ansvar ved Giro **Ga** 15
 — for Frank. **IP** 24
 Ansættelse som Avisbud **PO** 24, 3
 — som Brevsamler **PO** 9, 4
 — — Hjælpebud **PO** 27
 — — Ekstrabud **PO** 24, 2
 — — Landpostbud ... **PO** 29
 — — Postass. ... **PO** 23, 2
 — — Postbud ... **PO** 27, 1
 — — Postelev **PO** 21
 — — Postkontorist **PO** 30
 — — Postmedhj. **PO** 23, 1
 — — Reservepbd. **PO** 25, 2
 Ansøgere, Oplysn. om **PO** 23, 7
 Ansøgning om Afsked **PO** 43, 8
 — om Ansættelse som Ass.
 PO 23, 2
 — - — som Postelev
 PO 21, 4
 — - — som Reserve-
 postbud **PO** 25, 2
 — om at træde u. f. Nr.
 PO 45, 1
 — - at underkaste sig Fgpr.
 for Postass. **PO** 23, 3
 Ansøgn. om at underkaste sig
 Fagpr. f. Postbudp. **PO** 28, 3
 — - Fejltællingsgodtgørelse
 PO 36, 6
 — - Forflyttelse **PO** 34, 3
 Ansøgn. f. Konstitution **PO** 40, 4
 — - Landpoststill. **PO** 29, 2
 Ansøgninger, Affattelse og Inds.
 PO 33
 Anvisninger, Bogf. af indbet.
 R 22
 Anvisninger, Bogf. af udbet.
 R 24
 — — — ved
 Grænsepostkt..... **R** 26
 — Dirigering af kbh. **IP** 8,
 19 og 24 og **PO** 4, 2
 — Girering **Ga** 5 og **Giro** 9-10
 — til Udl. Bogføring **R** 22, 11
 — — — ved Posteksp.
 R 23, 3
 — tjenstl. Ang **IP** 1, A, 9
 Arkiver **PO** 66
 Arkivformand, Tj. **PO** 63, B, 9
 Attest f. indkøbte Frigm. **Pa** 36, c
 — - indlev. Aviser **Pa** 42, c
 og **A** 24, b
 — - Værdighed og Trang **PO**
 36, 8 og 71, A, 2
 Automobiler til Postkørsel **PO**
 13, 13 og 24
 Automobilgaragen ... **PO** 4, 2
 Autoriserede Frimærkeforhandl.
 PI 19, g
 Avancement fra Postbudstillin-
 gen **PO** 28
 — til højere Stillinger **PO** 23, 3
 Avisafregningslister **A** **A** 7, f
 — **B** og **C** **A** 8
 Avisanmeldelser, Noter. af **A** 14
 — Inds. af Hovedanm. **A** 22, r
 — Inds. af Specialanm. **A** 14, e
 — Expedition af **A** 22
 — Opbevaring **A** 14, d
 — Udfærdigelse **A** 22
 — Vejledn. ved Udf. ... **A** 22 e
 Avisartikler **PO** 62, 11
 Avisbekendtg. ang. Brevst. **PO**
 9, 7
 Avisbekendtg. ang. Landdistr.
 PO 17, H

- Avisberegninger, Attest **A 9, c**
 — Udfærdigelsen **A 20**
 Avisbestill. **PA 41, e-f og A 10**
 — ankommende **A 19**
 — udenl. Aviser ... **A 10, d**
 Avisbestillingsregnskabet **A 9**
 Avisbesørgelse v. Brevsst. **A 1, g**
 Avisbesørgelsens Omf. **PI 1, h**
 Avisbudes Forhold ... **PO 24, 3**
 Aviser, Afregn. med Udgifveren
 Pa 43
 Aviser, adresserede **A 1, c**
 — anmeldte **Pa 44**
 — Begrebet **PI 1, h, 1**
 — Beskaffenhed **Pa 37**
 — Eftervejning ... **Pa 40, g-i**
 — Erkl. om ikke at have
 anmeldt **A 22, g**
 — Fejltællingsekspl. **A, 17, f**
 — Forretningsføreren **Pa 44h**
 A 29
 — Fors.term. f. anm. **Pa 44, g**
 — forsinkede **Pa 42, g**
 — Inddrag. af anm. **Pa 44, b, 2**
 — Indl. **Pa 42 c, A 2, e og 24**
 — Indpk. **Pa 42, b og A 24**
 — Liste over afg. Aviser
 A 22, o
 — manglende **Pa 42, g**
 — Omdeling **A 16**
 — Omflytn. af ab. **Pa 42, f**
 — Oplysn. om Abonn. Navne
 Pa 41, h
 — postadresserede **Pa 44 a**
 og i **A 1, a**
 — Postbesørg. **Pa 42 og A 24**
 — Postkontos Aabning **Giro**
 1, 5
 — Porto anm. **Pa 44, f**
 — — til Tyskl. **A 5, c**
 — Prøvenumres Termin **A 2, c**
 — Reklamation **A 17**
 — til aut. Bladforh. **A 14 c**
 og **22 n og 24**
 — — — **IP 10, A 21**
 — til Frankrig **A 19**
 — Tilmelding **Pa 39**
 — Udlev. **Pa 42, e og A 16**
 — Udsortering **A 16**
 — Udtælling **Pa 42, b**
 — Vægt **PI 1, h, 1 og Pa 37, b**
 — — Kontrol vedr. **A 26**
 Avisfortegn. Forandr. ... **A 2, f**
 — indenl. Blade **A 3, a**
 — udenl. Blade **A 3, b**
 — Tilmelding **A 2, a**
 Avisindlæg **Pa 38, d-g og A 4c-d**
 — Begrebet **PI 1, h, 3**
 — Takst **PI 15, VIII a**
 — Vægt **PI 1, h, 3**
 Avisomd. v. særlige Omb. **A 16, f**
 Avisomdelingslister ... **A 16, b**
 Avispk. Stempning ... **IP 3, A, 8**
 Avispenge Bogføring ... **A 7, f**
 — Opkrævning **A 8**
 — Tilbagebet. **A 9 b**
 Avisporto **PI 15, VIII**
 — Beregning **Pa 40 og A 5**
 — Tilsvær **Pa 40**
 — anm. Aviser **A 22, g**
 — — til Tyskl. ... **A 5, c**
 Avis-Postgiro-Incassokort **A 29**
 Avisregninger, Udfærd. ... **A 8**
 Avisreklamationer **A 17**
 Avissække, Anvendelsen **IP 9, 6**
 — Tilbages. **A 18**
 — Vægt **A 24, h**
 Avistermin **A 2, c**
 Avistillæg ... **Pa 38, a-c og A 4**
 — Begrebet **PI 1 h**
 Baadposter **PO 12 og Pa 5, a**
 — paa Søn- og Helligdage
 PO 17, E, 5
 Banegaardsbreve ... **Pa 26, a, II**
 — Udlev. **IP 10, A, 23**
 Banegaardsekspl. **Pa* 1, a, 1 og**
 PO 6, 4
 Befordring af Posterne **Pa, 5**
 Befordringsgodtg. til kø. Landp.
 PO 13, 8
 Befordringsmidler, private **PI 13**
 PO 15
 Befordringsudg. paa Tj.rejser
 PO 36, 4
 Befordringsudg. til Afløser **PO**
 54, 4
 Behandling af uforskriftsmæssige
 Forsendelser **Pa 22**
 Bekendtgørelser **PO 17, H**
 — **Pa 1, b; 5, e og 26, h**
 III, 4
 Bekendg. om ledige St. i Post-
 budklassen ... **PO 28, 2**

- Bekendtg. om ledige St. i Post-
 kontoristklassen **PO 30, 7**
 Bekræft. af Postfors. Indh. **Pa 15**
 — — Gebyret **Pa 15, b**
 — — Paategn. **IP 1, A, 17**
 Belysn. udvend. **PKM 17 og 19, 3**
 Belønn. til Postilloner **PO 13, 11**
 Berigt. af Fejl i Girolisten **Giro 8**
 og **13**
 Berigt. af Fejl i Regnsk. ... **R 38**
 — af Fors. Adressering **Pa 24, d**
 Beskadig. Fors. Behandl. **Pa* 30**
 — — Erstatning **PI 22**
 — — Udlev. **Pa* 26, c V, 1**
 — PO-Fors. **Pa* 26, c, III, 2**
 — Værdipost **IP 11, 16**
 Beskyt. af Posten **IP 10, C**
 Beskæftig. u. f. Posttj. **PO 57, 7**
 Beslæglæggelse af Post **PI 9, c**
 og **21, b, 2**
 Betalb. Blank., Ejendomsretten
PI 19, h
 Betalb. Blank., se iøvrigt Frigø-
 relsesm.
 Betalingsmidler **R 2**
 — Girering **Giro 14**
 Bevægelige Postkt., se Jbpkt.
 Bidrag til Pensioner ... **PO 35, 5**
 Bierhverv **PO 72**
 Biposter **IP 4, 9-12**
 — mangl. **IP 11, 12**
 — overtallige **IP 11, 15**
 Bipostkverter **IP 9, 2**
 Bladkompagniet **A 1, c**
 Blandede Fors., Begrebet **PI 1, a**
 — — Beskaffenhed **Pa 6, f**
 — — Vægt **PI 1, a**
 Blanket- og Arkivform. **PO 63,**
B, 9
 Blindeskrift **Pa 6, d, 2**
 Blæksorter **PO Bilag 60**
 Blækstifts Anv. **PO 65, 1**
 Bogføring, ank. Fors. ... **IP 13**
 — — Jbpkt. **IP 13, B**
 — — Posteksp. og Brevsst.
IP 13, C
 — indlev. Fors. ... **IP 2, A, 1**
 — — Posteksp. og Brevsst.
IP 2, B
 Boghandlerexmpl., Anm. **A 22, 1**
 — Begrebet **A, 1, h**
 Boks, se iøvrigt under Postboks
 Boksbreve Bundtning ... **IP 8, 9**
 — Udsortering **IP 11, 8**
 Bomærke p. Adressekort **IP 11, 9**
 Bortk. Fors., Erstatning **PI 22**
 — PA **Pa 26, d, 5**
 Brandfarlige Sager **Pa 17, a**
 Brandfors. (Bygn.) **PKM 3**
 Brandskade **PKM 3, 2**
 Brevafslutninger **IP 4, 3**
 Brevbog ved Postkt. **PO 65, 13**
 Breve, Beskaffenhed ... **Pa 6, a**
 — Dimension **Pa 6, a**
 — Vægt **PI 1, a og Pa 6, a**
 Brevfors., Begrebet **PI 1, a**
 — Efterspørgsel **IP 22**
 — indh. Penge **PI 1, c**
 — m. Br. t. forsk. Adressater
PI* 6, a, 1
 — m. tuberk. Opspyt **Pa* 6, e, 1**
 — til Postgirokt. Dirig. **IP 8, 9**
 — Toldpligtige ... **IP 1, A, 40**
 — Udlev. **Pa 26, c, III, 1**
 Brevkas., Anbr. **Pa 4, PO 16, 5**
 og **PKM . Side 44.**
 — i Landdistr. ... **PO 17, G**
 — paa Dampsk. **PO 12, 6**
 — paa Landpostv. **PO 13, 23**
 — paa Postbaade **PO 12, 9**
 — private **PI 7 og PO 17, B, 5**
 — Tømning **Pa 4, og PO 16, 5**
 og **17, G, 2**
 — Udskiftn. ... **PKM, Side 44**
 Brevkassetømning til Posttogene
PO 10 og IP 10, A, 19
 Brevkort, Beskaffenhed **Pa 6, b**
 Brevpostsække, Anv. ... **IP 9, 5**
 Brevsamlere Ansættelse **PO 9, 4**
 — Kontraktforh. ... **PO 9, 4**
 — Lønning **PO 9, 5**
 Brevsamlingsst., Forretningssmr.
Pa 1, a og PO 9, 2
 — i Kbh. **PO 4, 4**
 Brevsamlingstask. Anv. **IP 9, 20**
 Brændsel, Centralv. **PKM 6, 3**
 — Indkøb **PKM 19, 3**
 Brøkdeler af Øre til hel Øre **PO**
35, 6
 Budgetforslag **PO 78**
 Bundtning af Post **IP 8**
 Bureautjenesten **PO 7, 3 og 63, B**
 Bydistriktet **PO 16, 4-6**
 Bygningsinsp. **PKM 2**
 Byposter **PI* 5, c**

- Bytning af Landpostr. **PO 29, 7**
 Bøder **PO 59**
 — for Overtr. af Postlovgivningen **PI 25**
 — f. uang. Penge **Pa* 26, a 14**
- Celluloidvarer, Indpkn. **Pa 17 a**
 Centralvarme i Lokal. **PKM 6, 3**
 — i Tjenestebolig **PKM 12, 5**
- Checks som Betalingsm. **R 2, a**
 — til Udbetalinger **R § 2, b**
- Cycler **PKM Side 46**
 — Fors. af **Pa* 8 a 1**
- Cycler, p. Landpostr. **PO 17, B, 6**
 Dagpenge **PO 36, 4**
 — til Afløserne **PO 54, 4 og 65, 15**
- Dagstempler **IP 3, A, 1**
 Dampskibe, postførende **PO 12**
 Degradation **PO 59, 1**
 Dekartering **IP 11**
 Deposita **R 30, 3**
 Dirigering **Pa 25 b**
 — Br. m. uang. Penge **IP 8, 26**
 — Ekspresfors. til Kbh. **IP 8, 25**
 — Fors. t. Kongen og Dronningen **IP 8, 27**
 — Pa til Kbh. **IP 8, 19 og 24 og PO 4, 2**
 — Post t. Orlogsskibe **IP 8, 21**
 — udenl. Aviser **A 24, i**
- Dirigeringsfaner **IP 9, 14**
 Dirigeringseddler udenl. Pakker **IP 1, A, 27**
- Disciplinærstraffe **PO 59**
 Distriktsbogstav, mangl. **IP 8, 23**
 Dyrtilstillæg **PO 35, 4, b**
 — t. Kontoristvikarer **PO 30, 5**
 Dødsfald, Indberetn. om **PO 44, 2**
- Efterindtægt **PO 44, 2**
 Efterlysning af Pk. **IP 21**
 Efterspørgsel ... **Pa 29 og IP 22**
 Eftersyn af Affaldspapir **IP 18**
 Eftertaksering **IP 11, 9**
 Eftertalte Pengefors., se iøvrigt under „Talte“.
- Eftertælling **PI 15, IV og Pa 7, d**
 — Gebyr **PI 15, IV, Pa 35, c og R 3, 5**
- Ejendomsskyld **PKM 4**
- Ekspedition at Landpostbude **PO 17, B, 10**
 Ekspeditions-kasser **R 5**
 Ekspeditionslokaler paa Bane-gaarde **PO 6, 4**
 Eksplosions-skade ... **PKM 3, 2**
 Eksplosive Sager **Pa 17, a**
 Ekspresbes. p. Beg. af Adress. **Pa 12, j**
- Ekspresbesørgels. Omf. **Pa 12, b, c, d.**
- Ekspresbr., Udlev. **Pa 26, c, III, 1**
 Ekspresfors. **Pa, 12**
 — Depositum **IP 11, 19**
 — Paateg. paa Fors. **IP 1, A, 13**
 — til Brevst. **Pa 12, d**
 — til Kbh. Dirigering **IP 8, 25**
 — til Posteksp. **Pa 12, d**
 — Udbringning **Pa 12, h og IP 11, 3**
 — — v. Ekstrab. ... **PO 26, 9**
 — — v. Landpb. **PO 63, B, 18**
 — Gebyr **Pa 12, f**
 — Paateg. p. Kassefors. **Pa* 23**
 — Pakkers Vægt **Pa 12, b**
- Ekspresgebyrsedl., Bogf. **R 28, 1**
 — Udfærdigelse ... **IP 11, 19**
- Ekspres-Telegr.-PA **Pa 9, b, 4**
 — Paategn. **IP 1, A, 13**
 — Vignetter ... **IP 1, A, 13**
- Ekstrabude, Medd. til Arbejds-anv. **PO 24, 2**
- Ekstrabudes Forhold **PO 24, 2**
 Ekstramedhjælp **PO 64, B, 17**
 Ekstranumre **Pa 40, b, 2 og A 4, b**
 Ekstraordinære Postafsl. **IP 4, 7**
 — Postbefodr. **Pa 5, b, Pa 25, a og PO 13, 26**
 — Postgang **PO 13, 10**
- Elevatorer **PKM 6, 4**
 Embedsforbrydelser ... **PO 60**
 Eneret **PI 5**
 — Overtrædelser **PI* 5**
 — Undtagelser **PI 6**
- Enkepension **PO 44, 1**
 Erklærings Medd. til Ansøgere og Klagere ... **PO 68**
- Erstatning, Adressekort **PO 36, 6 c**
 — Aviser **Pa 42 g**
 — Fors. **Pa 30**
 — uvisse Indt. **PI 28**
 — Ulykkestilf. **PO 44, 5**

- Erstatningspligt **PI 22**
 Erstatningsspørgsm. **PO 63, A, 7**
- Fagprøve, Postass. ... **PO 23, 3**
 — Postbudpers. ... **PO 28, 3**
 — Postelever **PO 23, 10**
- Fallitboer **PI 21 b, 2**
- Falsk Bogføring **PO 60, 1**
- Farver t. Landdistr. **PO 17, A, 4**
- Farvetavler t. Postvg. **PO 13, 18**
- Fejltællingsekspl. (Aviser) **A 17 f**
- Fejltællingsgodtg. ... **PO 36, 6**
- Fejlbehandl. af Fors. ... **IP 24, 2**
- Feltpostv. **PO 75**
- Ferier **PO 48**
- Filialpostkt. **PO 6, 6**
- Firmalov. **Pa* Side 132**
- Flag til Baadp. **PO 12, 10**
 — Postskibe **PO 12, 5**
- Flagning **PKM 18**
- Flyttebog for Aviser ... **A 16 b**
- Flyttegodtgørelser ... **PO 34, 5**
- Forandringer m. H. t. Fors. Besørgelse **Pa 24**
- Forbrydelser m. Pers. **PO 57, 8**
- Foresp. fra Publikum **PO 67, 4**
 do .om Aviser, der ikke findes i Avisfortegn. **A 7, b**
 do. cm uanbringel. Fors. **Pa 28, d**
- Forflyttelser **PO 34, 1**
 — uden Ans. ... **PO 34 og 59**
- Forfremmelsesraadet **PO 1, 1, VI**
- Forfremmelser fra Postbudkl. **PO 28, 3**
 — til 7. og højere Lkl. **PO 23, 3**
- Forhandlingsregler **PO 69**
- Forhør i Anl. af Tjfors. **PO 59, 5**
- Forkortelser, tilladte..... **IP 25**
- Forretninger, Postvæsenets **PI 2**
- Forretningsførelse, Aviser **Pa 44, h**
 og A. 29
- Forretningspapirer **PI 1, a og Pa 6, c**
- Forsegling, Bipostkuvert. **IP 9, 2**
 — Postsække..... **IP 9, 16**
 — Værdibreve..... **Pa 7, h**
 — Værdipakker..... **Pa 8, c, 2**
- Forsendels. t. Orlogssk. **Pa* 18, c**
 — u. Adresse **Pa 19**
- Forsigtig, Pakker... **Pa 8, a, 3**
 — Overlevering..... **IP 9, 9**
 — Vignetter..... **IP 1, A, 15**
- Forsikring af Postfors. udover angivne Værdi... **Pa 16**
 — Bogf. **IP 2, A, III og B, 8**
- Forsinket Indl. af Aviser **A 24, e**
- Forskud til Afløsningsmedhj. og -elever **PO 54, 8**
 — til Avisudgivere **Pa 43, a**
 og **A 28, b**
- Forslag fra Person. ... **PO 69, 3**
- Forsættelse t. anden Tj. **PO 59, 1**
- Forsørgerpligt **PO 35, 4, b**
- Fortegn. o. Anv. til Udl. **R 22, 15**
 — — Avismodtagere **A 16, b**
 — — forsk. Indt. o. Udg. **R 29**
- Fragnetmænd, Tilsyn med **PI* 5, c**
- Frankering **PI 19, c og Pa 18, e**
 — Ansvar for..... **IP 24**
- Francoseddel, se Toldfranco
- Frankokort **PI* 19, e, 2, g**
- Frankostempling..... **PI* 19, e**
 — Kontrolbog... **R 37, B, 1, c**
 — — Inds. **R 37, B, 1**
- Frankotvang... **PI 15 og Pa 35**
- Fremlysning af Pk..... **IP 21**
- Fridage i Juleperiod. **PO 73, 2, a**
 — Mhp. ved Posteksp. **PO 8, 7**
 — mistede..... **PO 49, 4 og 11**
 — periodiske **PO 49**
 — Reservepostb..... **PO 26, 3**
- Frieksemplarer **A 17, f**
- Frigørelsesmidler **PI 19 og Pa 36**
 — Efterlign..... **Pa* 36**
 — forældede **Pa* 36, a**
 — Laan **R 16**
 — makul. **Pa 36, e og R 15, 5**
 — — Inds. **R 16, 3**
 — Ombytning **Pa* 36, e**
 — Opbevaring **PO 62, 5**
 — Rekvisioner **R 14**
 — Salg **Pa* 36, b**
 — — **PO 65, 15**
 — Spekulation med... **R 15, 5**
 — Udstedelse **PI 19**
 — Værdier **Pa* 36, b**
- Frimærkebeh. Brevkøbm. **R 15, 4**
 — ved Brevsst. **R 8**
PO 9, 2
 — Kontorpers. **R 15, 1**
 — Overlevering **R 10, 8**
 — til Landpostb. **R 15, 4**
 — ved Posteksp. **R 8**
PO 8, A 2
- Frimærkejournalen **R 17**

- Frimærker, aftagne ell. affaldne
PI 19, h, Pa* 30, 4
 — Anbring. paa Fors. **Pa 18, e**
 — Annullation **IP 3**
 Frimærker ekvissionskort... **R 2,**
 1, e
 Frimærkeudsalg **PI 19, g**
 — **PO 4, 5 og 6, 7**
 Frirejser **PO 36, 7**
 Fuldmagter **Pa 26, c, I, 3 og R**
 1, 3
 Funktion i højere Still. **PO 40**
 Funktionshonorar **PO 40**
 Færdselsloven..... **PO 13, 24**
 Færgefører **PO 14, 2**
 Færgesteder **PO 14**
 — Honorar **PO 36**
 Færøske Posteksp. **PO 8, D, 6**
 1, 1
 Følgedokumenter **IP 5**
 Følgesedler til Postbef. udenfor
 Postv. og Postrum **IP 7, 14**
- Gadebetegnelse, mangl. **IP 8 23**
 Gadefejning **PKM 6**
 Gadefortegn., Kbh. ... **Pa* 18 c**
 Gadenavne, nye **PO 77, 12**
 Gebyrer, Betaling **PI 19**
 — Bogføring **R 19**
 — Efterspørgsler..... **Pa 29**
 — Erstatning for **PI 28 og**
PO 36, 5
 — Forudbetaling ... **Pa 35, d**
 — Fuldmagter **Pa 26, c, I, 3**
 — Giro **Ga 9**
 — Kredit..... **Pa 35, g**
- Generaldirektr. Forretningsomr.
PO 1, 1
 — Kontortider **PO 1, 1, VIII**
 — Postadresse **PO 1, 4**
 — Sagfordeling **PO 1, 2**
- Generaldirektørens Myndig-
 hedsomraade ... **PO 1, 1, 1**
 — Træffetider **PO 1, 5**
- Generalsekret. Myndighedsomr.
PO 1, 1, II
- Genparter af PA ... **Pa 26, d, 5**
 Giro, Aabning af Konto **Ga 1**
 og **Giro 1**
 — Dirigeret af Brevfors. **IP**
8, 9
 — Fortegn. over Kontohavere
Giro 2
- Giro, Gebyrer **Ga 9**
 — PA.-Beløb **Ga 5 og Giro 9**
 — Incasso, Avis. **Pa 41, g, A 29**
 — Indbetalinger ... **Ga 2-5 og**
Giro 3-6.
 — Indbet.-Korts Bogføring og
 -listers Inds. **Giro 3-5**
 — — Ubesørgelige ... **Giro 7**
 — Indbetalingslister, Førelse
 af **Giro 3-5**
 — Konvolutter **Ga 10**
 — Nummerfort. hos Ldpb. **PO**
17,9
- Giro, Ophør af Konto..... **Ga 13**
 — Overførsel **Ga 7**
 — Portofrihed **Ga 10**
 — Posthemmeligheden **Ga 16**
 — Postv. Ansvar **Ga 15**
 — Renter **Ga 11**
 — Udbetalinger ... **Ga 6-8 og**
Giro 11-13
 — Udbet. ved Ldpb. **Giro 11, 5**
 — Udbetalingskort **Ga 8 og**
Giro 11
 — Udbetalingsk. Bogf. **Giro 11**
 — Udbetalingslister **Giro 11, 8**
 — Ændring i Kontoh. Forhold
Ga 12
- Glimmersand **Pa 17, a**
 Godtgørelse f. Telegrafftj. **PO 70**
 Godtgørelsesattester **R 27**
 — Fors. **IP 1, A, 22**
 — Genparter..... **R, 27, 9**
 — Posteksp..... **R, 27, 3**
- Godtgørelsesfortegn. **R 28**
 Grundlovsloftet **PO 23, 4**
 Grundskyld **PKM 4**
 Grænsepostkt. **PO 18, 5**
 Grænsepostfor. Aviser **A 1, f**
 — Honorar **PO 36, 1**
- Grønland, Postudveksling **Pa 46**
 Gule Lister ... **A 14, a og 22, c**
 Gulves Vedligeh. **PKM 16**
 Gældsforh. t. underordn. **PO 56, 6**
- Haandklæder **PKM 19, 5**
 Haandværkeres Tj. **PO 63, B, 13**
 Handelsregister ... **Pa* Side 132**
 Have-Kolonier, Omdel. til
Pa* 26, b, III, 2
 Haver h. t. Tjbol. ... **PKM 12, 7**

- Henliggefrist f. Fors. t. Afhentning **Pa** 26, a, 1, 2
 — f. Fors. med lev. Dyr **Pa** 26, a, 1, 2
 — poste-rest. **Pa** 26, a, 1, 1
 — P. I. **Pa** 11, f
 — P. O. **Pa** 10, d
 Henliggende PI og PO **R** 13, 3
 Henlægn. t. Afhentn. **Pa** 26, a, 1, 2
 Hjemmefrankostempling **PI*** 19, e, 2
 Hjemsend. f. Militærtj. **PO** 53, 2
 Hjelpebudes Tj. **PO** 63, B, 16
 Honorar for Færgefor. **PO** 36, 1
 — for Grænsepostfor. **PO** 36, 1
 — for Omlæsning **PO** 36, 1
 — for Telegraftj. **PO** 70
 — til privat Medhj. **PO** 31, 1
 Hovedanmeldelser ... **Pa** 44, b
 Hovedrevisor **PO** 2
 Husleje, Lejeboliger ... **PKM** 14
 — Lokaler **PKM** 7
 — Privatbol. **PKM** 15
 — Tjbolig **PKM** 12
 Huslejegodtg. t. Tjænd **PO** 34, 5
 — t. Brevsst. **PO** 9, 5
 Hædersgaver **PO** 71, B
 Identitetskort ... **Pa** 26, c, II, 2
 — Fortegn. **IP** 2, A, IV
 Iibrevfors. **Pa** 6, h
 Iipakker **Pa** 8, d
 — Befodr. **Pa** 5, c
 — Takst **PI** 15, II
 — Udbringning **Pa** 26, b, II 6
 — Vignetter **IP** 1, A, 14
 Incasso, Aviser **A** 29
 Indberetninger, periodiske **PO** 78
 Indbetaling, Giro **Ga** 2 og **Giro** 3-6
 — til Pengeinst. **R** 3, 3
 Indbetalingskort, Giro **Ga** 4 og **Giro** 3-8
 — Kommuneskat ... **Ga*** 4, 2
 — Bogf. Afregnb. **R** 11, 5
 Indbetalingslister for Anv. **R** 22
 — — Inds. ... **R** 22, 10
 — — Posteksp. ... **R** 23
 Indbetalingssedler **R** 1, 7
 Indbrud **PO** 62, 7
 Inddragelse, Aviser **Pa** 44, b, 2
 A 15 og 23
 Indenrigs Avisfort. **A** 3, a
 Indholdsatt. Fors. ... **IP** 1, A, 12
 Indkaldelse, Efteraarsmanøvre **PO** 53, 2
 — Hærens Reserve **PO** 53, 2
 — Militærtj. **PO** 53, 2
 Indkaldelsesordrer, Beh. af **IP** 1, A, 13
 Indkaldelsesordrer, Udbringn. **IP** 11, 3 og 19
 — Udlev. **IP** 10, A, 22
 Indkvart. i Tjbolig ... **PKM** 12, 6
 Indlevering af Aviser **A** 24, a
 — — dir. t. Bureauer **A** 24, k
 — til Postbesørg. **Pa** 20
 Indleveringsbog, Førelse **IP** 2, A, I.
 — Jbpkt. **IP** 2, A, I., 15
 — Opbevaring ... **IP** 2, A, I., 14 og B 5
 Indleveringsfrister ... **Pa** 20, d
 Indleveringskt. i Kbh. **PO** 4, 3
 Indlevst. i Prov. **PO** 6, 5
 Indløsning af P. O. og P. I. ved Landpb. ... **Pa*** 26, c, III., 2
 Indløsningsbøger **R** 12
 — Inds. **R** 12, 5
 Indpakning, Pakker ... **Pa** 8, a, 4
 — Tryksager ... **Pa** 6, d, 3
 — Vareprøver ... **Pa** 6, e, 4
 — Værdibreve ... **Pa** 7, e-g
 — Værdipakker **Pa** 8, c, 2
 Indpkn.materiale, brugt **IP** 11, 5
 Indtrædelse, Styrelsen **PO** 21, 7
 — Elev **PO** 21
 — Hjelpebud **PO** 27
 — Reservepostbud ... **PO** 27
 Indtægtsavisregnsk. **A** 11
 Inspektion, Bureauer **PO** 3, III og 5, V.
 — i Kbh. **PO** 4, 1, IV.
 — Posteksp. ... **PO** 63, A, 11
 — Provinspostkt. **PO** 5, 1, V.
 Inspektionsprotokol **PO** 5, 1, V.
 Instruktion af Brevsst. og Postekspeditører **PO** 63, A, 11
 Introduktioner **PO** 56, 9
 Inventar **PKM** 20
 Irettesættelse **PO** 59, 1
 Island, Postbesørgelse til **PO** 18
 Istandsæt. af Lokaler **PKM** 8
 — af Postbygn. **PKM** 5
 — af Tjbolig **PKM** 13
 Istransport **Pa*** 5, b og **PO** 74

- Jernbanepersonalet v. Posteksp. **PO 8, B, 5**
 Jernbanetj. ved Postpersonalet **PO 71, D**
 Jernbanepostkt. Forretningsonr. **PO 7**
 — Inspekt. **PO 3, III og 5, V**
 Jernbanepostm. **PO 7, 3**
 Jordskælv **PO 71, E**
 Journal over ank. og afg. Skr. **PO 65, 13**
 — Anv. til Udl. **R 22, 11**
 — — Inds. **R 22, 16**
 — Avisintrader **A 8, d**
 — forsikrede Fors. **IP 2, A, III**
 — tilbages. og videres. Pakker **IP 13, A, II**
 Jubilæumsfond **PO 36, 10**
 Julegodtgørelse **PO 73, 2**
 — Brevsst. **PO 9, 5**
 — Postekspeditører **PO 8, B, 2**
 og **D 2**
 — priv. Medhj. ved Kt. uden **Ass. PO 31, 5**
 Juletjeneste **PO 73**
- Kakkelovnsrensning **PKM 19, 5**
 Kalenderes Fors. **Pa* 17, a, 4**
 Karter, Forsendelse **IP 6**
 — manglende **IP 11, 11**
 — med Posteksp. **IP 5, B**
 — mellem Postkt. ... **IP 5, A**
 — Opbevaring **IP 5, A, 14 og**
B 8 og 9
 Karteringslister **IP 4, 1**
 Kassation af Materiel... **PKM 21**
 Kassebeholdn. i Alm. **R 1**
 — Brevsml. **R 3, 1 og 8**
 — Opbevaring **R 10**
 — Overlevering **R 10**
 — Postekspedition **R 3, 1 og 8**
 — Postkassererens. **R 3**
 — Postmesterens **R 3**
 Kassebetjentes Ferie... **PO 48, 2**
 Kassebogen **R 30**
 — Afslutn. og Inds. **R 31**
 Kassebreve, anbef. ... **Pa 23, b**
 Kassedifferencer **PO 63, A, 10**
 — Erstatn. **PO 36, 6**
 — Kontorperson. **R 5, 8**
 — Mdhj.v.Posteksp. **PO 8, B, 4**
 — Postm. **R 3, 7**
 — Styksalgskassen ... **R 7, 5**
- Kasseeftersyn foret. af Overpost-
 insp. **PO 5, 1, V**
 — — Overpostm. **PO 4, 1, IV**
 — — Regnskabsch. **PO 1, 1, II**
 — Person. Forh. v. **PO 56, 3**
 — hos Mdhj. ved Posteksp. **PO 8, B, 4**
 — ved Posteksp. **PO 63, A, 11**
 Kassefors., Ekspresp. ... **Pa* 23**
 — uforskriftsm. **Pa 23**
 Kasseangel **PO 60, 1**
 Kasseopg., Hovedkasserne **R 3, 7**
 — Kontorpers. **R 7, 4-6**
 — Postekspeditioner ... **R 8, 4**
 Kasseudbet.-Kort ... **Giro 11, 2**
 Kollektivkvitt. **Pa* 26, c, IV, 4**
 Kommissionærforr., Tilsyn med **PI 5, c**
- Kommunale Myndigh., se iøvrigt under Stats.
 Kom. Myndigh., Beh. af Fors. til **Pa 32, a**
 — Ombud **PO 61, 1**
 Konfirmat.søndage, Ekspresbes. **Pa 12, c**
 Konjunkturtillæg **PO 35, 4**
 Konkursboer..... **PI 21 b, 2**
 Konstitution **PO 40**
 Kontorbrevkasser **Pa 4**
 Kontorbude i Styrelsen og Hovedrev..... **PO 63, B 14**
 Kontorhold v. Brevsst. **PO 9, 5**
 — Posteksp. **PO 8, B, 3**
 — Postkt. **PKM 19**
 Kontormaterial **PKM 20**
 Kontortider ... **Pa 3 og PO 16**
 — Brevsst. **PO 9, 2**
 — Generaldirekt. **PO 1, 1, VIII**
 — Opm. **PO 4, 1, VII**
 Kontortj. v. Ldpb. **PO 63, B, 18**
 Kontrabog over Tilskud **R 4, 11**
 Kontraktm.ant. Personale **PO 20**
 Kontrol af Landpstr. **PO 17, B, 4**
 — med Bogf. **PO 63, A, 10-11**
 — — Person. **PO 63, A, 10-11**
 — — **PO og PI** **R 13**
 — — Tilskud Posteksp. **R 9, 1**
 Kontrolavisportobøger **Pa 44, b**
 og **A 22 g**
 Kontrolavisportojournal **A 22 i**
 Kontrolbogen **IP 14**
 Kontrolbog for frankostempl. Fors. **R 37, B, 2, c**

- Kontroljourn., Udg. Korsb. **A IV**
 Kontrollister **IP 15**
 Kontrolmrk. p. Returnp. **IP 17, 2**
 Kontrolvejning af Aviser **A 26**
 Kontrolører, se Postkon.
 Konvolutter til Brevfors. **Pa 6, i**
 — til Girokt. ... **Ga 10**
 Kort over Landdistr. **PO 17, A, 4**
 Kredit, Bogføring **R 3, 1**
 Kredit til Avisudg. **A 27**
 — til Korrespond. **Pa 35, g**
 Krydsmærkede Sækkes Anv.
 IP 9, 12
 Kursus, Ass. **PO 23, 3**
 — Elever **PO 22, 10**
 — Posthudpers. ... **PO 28, 3**
 Kvindel. Tjmd., Særegne Regl.
 PO 55
 Kvittancer **PO 1, 1, III**
 Kvittering, Eftersyn af **R 24, 12**
 og **25, 2, Giro 11, 8**
 Kvittering for alm. Bygningsudg.
 R 1, 3
 Kvittering for Fors. efter Ind-
 lev **Pa 21, g**
 — — til gifte Kvinder **Pa***
 26, c, IV, 1
 — indlev. Aviser ... **Pa 42, c**
 — indlev. Postfors. **PI 18 og**
 Pa 21
 — modt. Frigm. **R 14, 4**
 — udlev. Fors. **Pa 26, c, IV**
 — f. Udbetal. **R 1, 3**
 — f. Udlæg. gebyr **Pa* 26, a, I, 5**
 Kbhvnske Gadefort. **Pa* 18, c**
 — Posthuse, Forretningsomr.
 PO 4, 2
 Kørende Landp. **Pa 5, a**
 Kørepenge **PO 36, 3**
 Laan af Frigm. **R 16**
 — i Laaneforeninger ... **PO 39**
 — i Statsanst. **PO 38**
 — til Automobiles **PO 13, 13**
 — til Dagvogn **PO 13, 14**
 — til Landpostv. ... **PO 13, 14**
 — til Postfartøjer ... **PO 12, 8**
 Laaneforhold. **PO 57, 1**
 Ladeposter **IP 4, 4 og 16; 9, 22**
 — Udveksling af. **IP 10, B, 1**
 Lader **PKM Side 37**
 Lagerafgift **Pa 26, a, 1, 8**
 Lak **PKM 19, 3**
 Landdistr. Inddeling **PO 17, A**
 Landpostb., Ansættelse **PO 29, 1**
 — Arbejdstid ... **PO 17, B, 4**
 — Cyclekørsel ... **PO 17, B, 6**
 — Ekspedition af **PO 17, B, 10**
 — Forretningsomr. **PO 17, B, 9**
 — Færdsel paa Banelinien **PO**
 17, B, 6
 — Lønning **PO 35**
 — med mere end 1 G. Omd.
 PO 17, E, 1
 Landpostb., Numre... **PO 29, 5**
 — omdelende **PO 17, B**
 — Private Hverv ... **PO 57, 6**
 Landpostb., Tjeneste **PO 63, B, 18**
 — Tjenesteforhold **PO 17, B**
 Landpostkørsler **PO 13**
 — Hyppighed ... **PO 17, E, 3**
 — Søn- og Helligd. **PO 17, E, 3**
 — se iøvrigt kørende Landp.
 Landpostruter **PO 17, B**
 — Overt. af anden **PO 29, 7**
 — Udførelse **PO 17, B**
 Landposttasker m. Laas **IP 9, 21**
 Landpostvognes Benyttelse u.
 f. Postkørsel **PO 13, 23**
 Ldpostvær. ved Posteksp. **PO**
 8, B, 2
 Ledelse af Tj. i Bureauer **IP 15, 8**
 Ledsagere til Postbef. **PO 13, 24**
 Lejeboliger i Statsbygn. **PKM**
 14
 Lejemaal, Lokaler **PKM 7**
 — Opholdsv. **PKM 11**
 Legitimation ... **Pa 26, c, II, 1**
 Lette Pakker **IP 8, 16**
 Leveattest for Pensionister **PO**
 71, A, 2
 Leveattest f. underst. **PO 36, 8**
 Levende Dyrs Fors. ... **Pa 17, d**
 — — Omeksp. **Pa 27, c**
 Linoleumsgulve **PKM 16**
 Linotolgulve **PKM 16**
 Lokalbefordring **PO 13, 10**
 Lokaler se Postlokaler.
 Lokalportoomraadet **PI 15, I og**
 Pa 31, a
 Lotterisagers Fors. ... **Pa* 17, a**
 Luftfartøjer til Postbes. ... **PI 12**
 Lærebøger, Ass. **PO 23, 3**
 — Elever. **PO 22, 8**
 Læseferie t. Fagpr. 2. Del **PO**
 23, 3

- Læseplan, Elever ... **PO 22, 5**
Lønning, Avisbude ... **PO 26, 6**
— Brevss. **PO 9, 5**
— Ekstrabude **PO 26, 9**
— Hjælpebude **PO 35, 1**
— Landpostbude ... **PO 35, 1**
— Postekspeditører **PO 8, B,**
2 og D, 2
— Postkontoristasp. **PO 30, 5**
— Postkontorister... **PO 35, 1**
— Postkontoristvik... **PO 30, 5**
— Reservepostbude **PO 26, 1**
Lønning, Tjenestemænd **PO 35, 1**
— under Militærtj. **PO 53, 1**
— under Sygdom **PO 47, 10 a**
Lønningsforskud **PO 37**
Lønnings Godskr. Postkonto
PO 65, 15
- Maanedsgrenskabet **R 33**
— Inds. **R 34**
- Makulerede Frigm. **Pa 36, e og**
R 15, 5
— — Godtgatt. ... **R 27, 1, j**
— — Inds. **R 16, 3**
- Mangelf. udf. P. A. **Pa*** 26, d, 1
Manglende Adressekort **IP 20**
— anbf. Fors. **IP 11, 12**
— Aviser **A 17 og 25**
— Avisekseml. **A 24, f**
— Dagblade **A 16, e**
— Frim. p. P. A. **Pa 26, d, 4**
— Indh. i Fors. ... **IP 20 A, 5**
— — i „talte“ Fors. **Pa 30, c**
— Karte **IP 11, 11**
— Pakker **IP 20**
— Postafslutn. **IP 11, 14**
— P. O.-Bl. ... **Pa*** 10, c og
IP 20, A, 9
— Værdifors. **IP 11, 12**
- Materiel, Kontor- **PKM 20**
Materielformand ... **PO 63, B, 9**
Materielfortegn. **PKM 22**
Materiel, Oversigt **PKM 23**
Medhjælp, privat **PO 31**
— Brevsst. **PO 9, 6**
— Posteksp. **PO 8, B, 5 og**
D, 3
- Meteorolog. Vejrberetn. **IP 10,**
A, 20
- Militære Pensioner ... **PO 71, B**
Militærtj. **PO 53**
- Misligh. begaaede af Personalet
PO 60, 2
Mistede Fridage **PO 49, 7**
Mobilisering, Tj. under **PO 76**
Modtagelsesbevis **Pa 13**
— Betaling **Pa 13, c**
— Fors. **IP 1, A, 12 og 23**
— Paategn. **IP 1, A, 12**
- Moderation paa Jernbanerest.
PO 36, 9
- Munderingsdepotet ... **PO 1, 2**
Mærker til Pk. **Pa*** 8, a, 6
Mærkning, Pakker... **Pa 8, a, 6**
— Postsække **IP 9, 13**
- Møder h. Overpostinsp. **PO 5, IX**
— hos Opm. **PO 4, 1, II**
— i Poststyrelsen **PO 1, 1, VII**
- Møntpakker **Pa 8, c, 3**
Møntposer **Pa 8, c, 3**
Mønttønder..... **Pa 8, c, 3**
- Natophold, Godtg. for **PO 36, 3**
Natpenge **PO 36, 2**
Navneforandring **PO 46**
Nedlægning af Post **IP 9**
Nedsat Porto fra og til Stats-
myndigh..... **Pa 32, a**
Nummerantallet f. Aviser **A 2, d**
Numeratør **PKM Side 37**
Nødadressekort ... **IP 20, A, 1**
Nøgler, bortkomne eller ødelagte
PKM 19, 5
— til Kassebeh. **R 10**
- Offic. Medd. **PO 77**
Omadressering, Notering **IP 13,**
A, I, 9
- Ombud **PO 61**
Ombytning af Frigm. **Pa 36, e**
og R 28
- Omdeling, Aviser **A 16**
— Bydistrikt **Pa 26, b, II**
— Ekspresfors. **Pa 12, h**
— Havebyer **Pa*** 26, b, III, 2
— Kbh. **PO 4, 2**
— u. Adr. **Pa 19**
— Landdistr. **Pa 26, b, III og**
PO 17, E
— — særlige Hd. og Grund-
lovsd. ... **Pa 26, b, III, 4**

- Omdelingstider i Landdistr. **Pa** 26, b, III, 4
 — i Bydistr. **Pa** 26, b, II og **PO** 16
- Omflytn., abonn. Aviser i Inld. **Pa** 42, f og **A** 12 og 21
 — anm. Aviser ... **Pa** 44, b, 3
 A 15 og 23, a
 — Aviser til og fra Udl. **A** 13
- Omeksp. af Anv. **R** 24, 10
 — Ekspresfors. **Pa*** 12, h
 — Fors. til Opmaalings- og Inspektionsskibe **Pa*** 27, 4
 — Porto **PI** 15, XIII og **Pa** 33
 — toldp. Pk. **IP** 1, A, 30
- Omlæsning **PO** 6, 3
 — Honorar **PO** 36, 1
- Opgaver til Elever ... **PO** 22, 13
- Opgørelser fra Postekspeditioner **R** 8, 2
- Opgørelsesbog **R** 3, 8
- Opholdslokaler for bev. Pers. **PKM** 11
- Oplysning om Benytt. af Posten **PI** 9, c
 — til Udg. om Abonn. ... **A** 6
- Oplysningskontoret ... **PO** 4, 4
- Oprettelse af Postkt. ... **PO** 6, 2
- Opslag i Publikumsv. **Pa*** 2, b
 og c
- Opslag o. ledige St. i Embedskl. **PO** 23, 6
 — — — i Postbudklassen **PO** 28, 4
- Opvarmn. af Lokal. **PKM** 19, 3
 — — Tjbolig **PKM** 12
- Ordensregler for Postkt. **PO** 62
- Organisationerne **PO** 69
- Orlogsskibe, Fors. til **Pa*** 18, c
- Overarbejde **PO** 64, III
- Overarbejdspenge **PO** 64, III, 15
 — f. Nateksp. i Kbh. **PO** 64, III, 13
 — til Afløsere ... **PO** 64, III, 17
- Overlev. af Kassebeholdn. **R** 10
- Overlevering af Post ... **IP** 10
 — af Postkassererstill. **PO** 41, 5
 — af Postmesterstill. ... **PO** 41
- Overleveringsseddel m. Brevsst. **IP** 5, C, 5
- Overpakm. Tj. **PO** 63, B, 10
- Overpostb. Tj. ... **PO** 63, B, 11
- Overpostbudform. Tj. **PO** 63, B, 6
- Overpostinsp. Distr. Adr. **PO** 5, Fodn.
 — Kontortider ... **PO** 5, VIII
 — Myndighedsomr. **PO** 5, 1
 — Træffetider **PO** 5, Fodn.
 — i Gdir. **PO** 3
- Overpostmesteremb., Distriktet **PO** 4, 2
- Overpostm. Kontort. **PO** 4, 1, VII
 — Myndighedsomr. ... **PO** 4, 1
 — Personale ... **PO** 4, 1, II
- Overskud Indtægtsbereg. **R** 1, 6
 — se endv. Kassedifferencer.
- Overskydende Ører ... **PO** 35, 6
- Overtagelse af pr. og off. Hverv **PO** 72
- Overtallige Aviser **A** 17 og 25
 — Postafslutn. **IP** 11, 17
 — Værdipost **IP** 11, 15
- Overtrædelse af Postlovg. **PI** 24
- Overvægtige Brevfors. **Pa** 22 c og 23, d, **IP** 24, 3
 — — f. Poststyrelsen **PO** 65, 16
- Pakker, anbef. **Pa** 8, b
 — Beh. ved Ank. **IP** 11, 7
 — Dimension **Pa** 8, a, 1
 — Dirigeringsedler **IP** 1, A, 27
 — Efterlysning **IP** 21
 — Forsigtig **Pa** 8, a, 3
 — fra Færøerne og Island **IP** 1, A, 29
 — fra Kbh. 8 ... **IP** 1, A, 34
 — fra Udl. ... **IP** 1, A, 28-30, 35-39
 — Fremlysning **IP** 21
 — henliggende, se „Lagerafgift“
 — Indpakning **Pa** 8, a, 4
 — lette **IP** 8, 16
 — Mangl. **IP** 20
 — Mærkning **Pa** 8, a, 6
 — Not. af tilbageg. og videres. **IP** 13, A, II
 — til og fra U. S. A. **IP** 1, A 35
 — Udbringning i Landdistrikt **Pa** 26, b, III, 3
 — Udlevering **Pa**, 26, c, III, 1 og V, 1
 — ufort. Gods **IP** 1, A, 31-32
 — volum. **Pa** 8, a, 3
 — Vægt **PI** 1, b og **Pa** 8, a, 2

- Pakmesterform. Tj. **PO 63, B, 9**
 Pakmestre, se Postpakmestre.
 Pakning, Aviser **A 24, d**
 Paksækkens Anvendelse **IP 9, 7**
 Papir til Skr. **PO 65, 4**
 Pengekasser **PKM Side 36**
 Pengeskabe **PKM Side 35**
 Pengetasker **PKM Side 50**
 Pension **PO 44, 1**
 — Midlertid. Tillæg **PO, Bil. 2a**
 — Tilsksadekomst ... **PO 44, 3**
 — Tuberkuloseoven **PO 44, 4**
 — Udbetaling **PO 71, A**
 Pensionsbidrag **PO 35, 5**
 Pensionsstillæg **PO 44, 1**
 Perforerede Frim. **Pa 36, d**
 Perronbrevkasser **Pa 4**
 Perronvogne **PKM Side 46**
 Personale, Oversigt **PO 20**
 — Forbrydelser mod **PO 57, 8**
 — Forbud mod Konkurr. og
 Agitation f. Aviser **PO 57, 5**
 — Forhold og Optr. **PO 57**
 — Henvend. til Gdir. **PO 56, 8**
 — ved Jpbkt. **PO 7, 3**
 — Medd. om Bopæl, ægteska-
 belige St. m. m. **PO 56, 10**
 — Misligh. **PO 60, 3**
 — Tavshedspligt **PO 58**
 Personbef. m. Baadp. **PO 12, 11**
 — m. Landpostv. **PO 13, 21**
 — privat **PI 10 og PO 15**
 Personlig adress. Fors. **PI* 21**
 Personlige Tillæg **PO 35, 1**
 Pligt t. Besørg. af Postfors. **PI 1**
 Porto, Aviser **A 5**
 — abbon. Aviser **Pa 40**
 Porto, anm. Aviser **Pa 44, f og**
 A 22, g
 — Avisindlæg **A 4 c-d**
 — Br. Færøerne **Pa* 31**
 — Fors. til Statsmynd. **Pa 32, a**
 — Fors. u. Adr. **Pa 19**
 — Forudbet. **Pa 35 a-c**
 — Omeksp. o. Tilbages. **Pa 33**
 — Tigr.-P. A. **Pa* 9, b, 1**
 — Tilsvar **Pa 35, f og IP 11, 9**
 — ubesørg. Fors. **Pa 28, i**
 — Udg. Korsb. **A IV**
 — Udredelse ... **PI 19 og Pa 35**
 — Værdifors. **Pa 31, b**
 Portobeløb, Brøkrører **PI 15, XII**
 Portofrihed **PI 16**
 — Girofors. **Ga 10**
 Portomærker, Benyttelse ... **Pa**
 35, f og IP 11, 9
 Portotakster ... **PI 15 og Pa 31**
 Postadresse **Pa 18, c**
 — Fors. til Brevst. **IP 1, A, 21**
 — Fors. fra Udl. **IP 1, A, 28**
 Postadresserede Aviser **Pa 44, a**
 og **A 1, a**
 — — Omflytn. **A, 15, a**
 Postafslutninger **IP 4**
 — mangl. **IP 11, 14**
 — overtallige **IP 11, 17**
 Postanm. **Pa 26, c, III, 2**
 — Opbevaring **IP 13, A, 1, 11**
 og **R 13, 4**
 Postanvisninger **Pa 9**
 — aftagne Frim. **Pa 26, d, 4**
 — Bortkomne ... **Pa 26, d, 5**
 — Genparter ... **Pa 26, d, 5**
 — Godskr. p. Postkonto **Ga 5**
 og **Giro 9**
 — Hærens Afd. **Pa* 26 c, I, 2**
 — Kassefors. **Pa 23, e**
 — Maksimum **PI 1, e og Pa* 9**
 — mangelf. udfær. **Pa* 26, d, 1**
 — Omeksp. pr. Tigr. **Pa* 27**
 — Takst **PI 15, V**
 — Udbet. **Pa 26, d**
 — Udlev. **Pa 26, c, III, 1**
 — Udbr. i Bydistr. **Pa 26, b, II**
 — — i Lddistr. **Pa 26, b, III, 3**
 Postarkitektens Omraade **PO I, 4**
 Postass. Ansættelse **PO 23, 2**
 — i Bureauerne **PO 7, 3**
 — i Gdir. og hos Distrm. **PO**
 34, 2
 — Tj. **PO 63, B, 2**
 Postbefordring **Pa 25, a**
 — Dampskibe **PO 12**
 — Forrettigh. ... **PI 13 og PO**
 13, 25
 — Jernbanerne **PO 11**
 Postbefordring u. f. Postvogne
 og Postrum **IP 7, 14**
 Postbesørgelse, Luftfart **PI 12**
 — privat Personbef. ... **PI 10**
 — Omfang **PI 1 og 3**
 — Skibe **PI 11**
 Postbevis **Pa 21, c**

- Postboksbreve Pa 25, c
 — Nedlægning IP 9, 5
 — Udlægning Pa 26, a I, 5
- Postbudes Ansættelse... PO 27
 — Tj. PO 63, B, 15
- Postbudform. Tj.... PO 63, B, 8
 Postbudpers. Numre... PO 27, 3
- Postbygninger, Tils. PO 4, 1, III
 og 5, 1, IV
- Postchauffører, Tj. PO 63, B, 13
 Postchaufførfmd.... PO 63, B, 13
- Postdagvogne PO 13
- Postekspedit., Forretningsomr.
 Pa 1, a og PO 8
 — Færøerne PO 8, D, 6
 — u. Opm.. PO 4, 4
- Postekspeditører, Kontraktforh.
 PO 8, B, 1 og D, 1
 — Lønning PO 8, B, 2 og D 2
- Postelever, Antagelse ... PO 21
 — Fagprøve PO 22, 13
 — Tjeneste PO 22
 — Uddannelse PO 22
- Posten, Aabning IP 11
 — Befordring Pa 5
 — Beskyttelse IP 10, C
- Poste-restante Anv. Pa* 26, d,
 1, 5 og R 24, 1
 — — Afhentn. Pa 26, a, 1
 — — Bogf. af ank. IP 13
 A, 1, 2
 — — Udlev. Pa 26, c, 1, 2
 — Kort Pa 26, c, II, 3
- Postflag PO 12, 5
- Postfors. Beh. v. Posteksp. og
 Brevst. IP 1, B, 2-8
- Postfuldmagter ... Pa* 26, c, 1, 3
 — Register Pa* 26, c, 1, 3
- Postgirobogen Giro 2, 3
- Postgiro-Kont. Post til IP 8, 9
 — se iøvrigt Giro
- Posthaandbogen Pa* 5, g
 og PO 77, 9
- Posthæmmeligh. PI 9 og PO 58
 — Avisbesørg. A 6
 — Giro Ga 16
- Posthorn s. Mærke, Forbud PI 7
- Posthuse, i Kbh. PO 4, 2
 — Forretningsomr. ... Pa 1, a
- Postillonere PO 13, 9
- Postindkasseringer Pa 11
 — Bogføring R 11
 — henliggende R 13, 3
 — Kassefors. Pa 23
 — Kontrol R 13
 — Maksimum PI 1, g
 — Præsentat. Pa 26, c, III, 1
 — Takst PI 15, VII
 — uanbring. Pa* 28, f
 — Udlev. Pa. 26, c, V, 6
 — uforskriftsm. Pa 22, e
- Postinspekt., h. Opm. PO 4, 1, 1
 — i Distr. PO 5, 1, III
- Postkasserer, Tj. PO 63, B, 1, a
 — Kassebeh. R, 1, 3
- Postkassererstilling, Overlever.
 PO 41, 5
- Postkt., bevægelige PO 7
 — Forretningsomr. Pa 1, a og
 PO 6
 — i Kbh. — ... PO 4, 2
 — i Provins. — ... PO 6
- Postkontorister..... PO 30
 — Tjeneste PO 63, 4
- Postkontrahenter PO 13
- Postkontrolører, Tj. PO 63, B, 2
 — — i Kbh. PO 23, 6
- Postkreditiver ... Ga 14, Giro 15
- Postkvitteringsbog ... PI 18 og
 Pa 21, b
- Postkørsler PO 13, 1
- Postlister PO 16, 3
- Postlokalers Indretning ... Pa 2
 og PKM 1
 — i private Ejendomme PKM
 7—10
 — i Statsbygninger PKM 2-6
- Postlægen PO 47, 5
- Postmedhj., Ansætt. ... PO 23, 1
 — Tjeneste PO 63, B, 3
 — ved Posteksp. ... PO 8, B, 4
- Postm. Forretninger ... PO 63, A
 — Tilsyn m. Pers. PO 63, A, 9
 — ved Jernbanepostkt. PO 7, 3
- Postmestermøder..... PO 69, 3
- Postmuseet PO 19
- Postoprkrævninger Pa 10
 — Adressekort Pa 10
 — Blank. Fors. ... IP 1, A, 10
 — Bl. mangl. Pa* 10, c
 og IP 20, A, 9
 — — henliggende ... R 13, 3
 — Kassefors. Pa 23, 1

- Postopkrævninger, Kontrol **R** 13
 — Maksimum **PI** 1, 1
 — Præsentation **Pa** 26, c, III, 1
 — Takst **PI** 15, VI
 — Udlev. **Pa** 26, c, V, 5
 — Vignetter **IP** 1, A, 7
 Postpakmesters Tj. **PO** 63, B, 12
 Postreklamen **PKM** 20, 5
 Postsager **PI** 16 og **PO** 65, 14
 — anbef. **IP** 1, A, 23
 — Dirigering af udenl. **IP** 8, 22
 Postsignter **IP** 19
 Postsækkemateriel **IP** 9, 24 og
 PKM Side 50
 Postsækkes Forsegling **IP** 9, 16
 — Mærkning **IP** 9, 13
 — Vægt **IP** 9, 18
 Posttegn **PO** 63, A, 19
 Posttyveri ... **PO** 60, 1 (§ 138)
 Postudvekslere ... **PO** 17, B, 8
 Postudveksl. m. Grønland **Pa** 46
 — m. Posteksp. og det fore-
 satte Kontor ... **IP** 4, 14
 Privat Postbesørgelse **PI** 5, c
 Private Boliger **PKM** 15
 Prokura **Pa*** Side 134
 Prøvenumre A, 4, b

Raadighed over betalb. Bl. PI
 19, h
 — over Postfors. **PI** 20 og 26
 Rabat til Frimærkeforh. **Pa**, 36,
 g og **R** 18
 Rang **PO** 61, 3
 Rapportbog **PO** 62, 2
 Redegørelse i Anl. af mangl.
 Værdifors. **IP** 11, 12
 Registernumre ... **IP** 1, A, 1-6
 — Posteksp. **IP** 1, B, 1-3
 Regnemaskiner, Beh. af **PKM**
 Side 33
 Regninger til Udgiftsordres Er-
 hvervelse **PO** 65, 9
 Regnskabschefens Myndigheds-
 omraade **PO** 1, 1, III
 Regnskabssag. Inds. ... **R** 36—37
 Regulering af Stillinger **PO** 35, 2
 Rejselister **Pa** 5, g
 Rejsepenge **PO** 36, 3
 Rejsetilladelse **PO** 51
 — Brevs. **PO** 9, 6
 — Posteksp. **PO** 8, B, 7; C 3
 og D 5

 Reklamation af Aviser ... **A** 17
 — af Pakker **IP** 20
 — se Efterspørgsel.
 Reklimationskontoret **PO** 65, 5
 Rekvisitioner paa Frigm. ... **R** 14
 Remboursementvignet **IP** 1, A, 7
 Renovationsbortførsel... **PKM** 6
 Renter af Girokonto ... **Ga** 11
 Reparation, se Vedligeh.
 Reservepostbude, Anv. til pri-
 vat Aflysning... **PO** 51, 5
 — Forhold **PO** 26, 1
 Returpakker, Not. **IP** 13, A, II
 Returpostkt. **PO** 4, 2
 Returnumre paa Pk. ... **IP** 17, 2
 Rettelser i Regnskabsd. **PO** 65, 7
 Rettelser i Vægtang. paa Adres-
 sekort **IP** 1, A, 11
 Rigsdagsm., Hverv som **PO** 61, 2
 Ruder ituslaede **PKM** 5, 3 og
 19, 5
 Rutefortegn.. Ldpbd. **PO** 17, A, 6
 Ruteplan Ldpbd. **PO** 17, A, 5

 Sagfordeling i Gdir. ... **PO** 1, 2
 Samlesækkes Anv. ... **IP** 9, 10
 Sammendr. af Avisbereg. **A** 20
 Separation **PO** 56, 10
 Sidebudgange i Landdistr. **PO**
 17, A, 2 og B, 7
 Signaler fra Postv. paa Statsb.
 PO 11, 5
 Sikkerhedsregler **PO** 62
 Skatteforh. Tjm. **PO** 79
 Skatter, Bygnings- **PKM** 6
 Skibsbrevkassefors. Paategning
 IP 1, A, 18
 Skilsmisse **PO** 56, 10
 Skorstenfejning..... **PKM** 6
 Skrivelser **PO** 65
 — fra Gdir. **PO** 1, 1, V
 Skrivemaskiner ... **PKM** Side 33
 Smittefarlige Sager ... **Pa** 17, a
 Snestandsning **PO** 74
 Sommerposteksp. **PO** 8, E
 Sortering, Avispakker ... **A** 24, d
 — Post **IP** 8
 Sorteringsbøger f. Aviser **A** 16, a
 Sorteringslister **IP** 4, 1
 Specialanm. **Pa** 44, b
 — Inds. **A**, 14, e
 Special-Postkvittbog **Pa** 21, h

- Statistik, Kontr. m. **PO 63, A, 11**
 Statsanst. Agenturer **PO 71, C**
 Stats- og Komm. Myndigh.,
 Frank. af Fors. **Pl 15, XVII**
 — — ufrk. Fors. ... **Pa 32, a**
 Stedfortegnelser **PO 77, 11**
 Stedtillæg **PO 35, 4**
 Stempel-Kontrolbog **IP 3, A, 11**
 Stempler Beh. af **PO Bilag 67,**
 § 66
 Stempling, afg. Post **IP 3, A**
 — ank. Fors. **IP 12**
 — ank. Følgedok. **IP 12 og 15**
 — fejl dir. Fors. **IP 12, 8**
 — fejls. Aviser **A 18**
 — i Bureauerne ... **IP 3, A, 9**
 — Posteksp. og Brevsst. **IP 3, B**
 — udbet. Anv. **R 24, 7 og 25, 2**
 Stemplingsmaskin. **PKM Side 41**
 Straks-Bundter **IP 8, 11**
 Styksalgs-kasser **R 7**
 Styksedler, Førelsen **IP 7, 1-7**
 — Opbev. **IP 7, 11**
 Summarisk Oversigt over Anv.
 til Udl. **R 22, 15**
 Supplements-Kassebogen... **R 32**
 Supplementsregnskabet ... **R 35**
 Suspension **PO 47**
 Svarmærker, Ombyttede ... **R 20**
 — Stempling **IP 3, A, 10**
 Sygdom **PO 47**
 — Avisbude **PO 26, 7**
 — Brevs. **PO 9, 6**
 — i Hjemmet **PO 47, 16**
 — Lønningsfradrag **PO 47, 10a**
 — Posteksp. **PO 8, B, 6; C 3**
 og D, 4
 Sygefradrag **PO 47, 10, a**
 Syning af Uniform **PO 52, B, 5**
 og C, 3
 Søndagsomd. **Pa 12, k**
- „Talte“ Fors. Udl. **Pa 26, c, V, 4**
 — Pengefors. Paatn. **IP 1, A, 17**
 Tasker **PKM Side 49**
 Tekniske Spørgsmaal, Forhandl.
 PO 69, 4
 Telefoner **PO 67**
 Telefonsamtaler ved Posteksp.
 PO 8, 3
 Telefontj. ved Postkt. **PO 70**
 Telegraftj. — ... **PO 70**
- Telegram, Avisrekl. **A 17**
 — — Betaling **A 17**
 Telegram P. A. **Pa 9, b**
 — Adressatens Navn **Pa 18, b**
 — Inds. af Anm. til **R 24, 16**
 — mangelf. udfærd. **Pa* 26, d, 1**
 — uanbr. **Pa* 28, d**
 — Udbringn. ... **Pa 26, b, II, 5**
 — fra Udl. Udbringn. **Pa 12, 1**
 Terrazzogulve..... **PKM 16**
 Tidende, se Aviser.
 Tidsskrifter, se Aviser.
 Tilbagebetaling af P. A. til Udl.
 R 24, 11
 — Avispenge **A 9, b og A 28, b**
 Tilbagelev. af Fors. **Pa 24**
 Tilbagemeldelser **IP 23**
 — vedr. Avistillæg og -indlæg
 A 4, f
 — Fors. af **IP 1, A, 23**
 — Inds. **IP 23, 15**
 — mgl. Dagbl. **A 17**
 — Paategning paa Karte og
 Styksed. **IP 11, 18**
 — vedr. Porto **IP 23, 15**
 — eller Franko for Pk. fra
 Udl. **R 37, 6**
 Tilbagesend. af Anv. ... **R 24, 10**
 — Not. **IP 13, A, 1, 9**
 — Porto **Pa 33**
 — Pk. fra Udl. **IP 1, A, 33**
 Tilmelding til Avisfortegn. **A 2**
 Tilskadekomst i Tj. **PO 44, 5**
 Tilskud til Kontorpers. ... **R 6**
 Tilskud til Posteksp. **R 9**
 — til Hovedkassen **R 4**
 Tilsyn med Jbpkt. Pers. **PO 56**
 og 63 A
 — — Brevsst. og Posteksp.
 PO 63, A, 11
 — — Bureauer **PO 7, 1**
 — — Postbygn. **PO 4, 1, III**
 og 5, 1, IV, **PKM 2**
 — — Postomd. m. v. **PO 63,**
 A 12
 — Udveksl. til og fra Bureau
 PO 6, 3
 — Pers. **PO 63, A, 9**
 Timepenge **PO 36, 4**
 — til Afløsere **PO 54, 4 og**
 65, 15
 Timesedler **IP 7, 12**

- Titler **PO 61, 3**
 Tjenesteancienet **PO 32**
 Tjenesteboliger **PKM 12**
 Tjenstedokumenter ... **PO 77**
 — til Fagpr. for Ass. **PO 23, 3**
 — — Postbudpers. **PO 28, 3**
 — til Postelever ... **PO 22, 8**
 Tjenesteforseelser ... **PO 59, 1**
 Tjfrilhed for Rigsdagm. **PO 61, 2**
 — givet af Postm. ... **PO 51, 2**
 — i Anl. af Barnef. **PO 55, 2**
 — i særlig Anledn. ... **PO 50**
 — m. pr. Ord. af Tj. **PO 51, 2**
 — paa Jubilæumsd. **PO 50, 3**
 — Postekspeditører **PO 8, B,**
 7; C 3 og D 5
 — til Medl. af Organis. Best. **PO 50, 1**
 — til Reservepostb. **PO 26, 2**
 Tjenestekorrespond. ... **PO 65**
 Tjenestelister **PO 64, 6**
 Tjenesteordning **PO 64, II**
 Tjeneste-P. A. **PO 65, 15**
 Tjenester og Ydelser, særl. **PI 17**
 Tjenestetelefon **PO 67**
 — Samtaler v. Posteksp. **PO 8, 3**
 Tjenestetelegr. **PO 67, 5-6**
 — Afs. **IP 11, 20**
 Tjenestetid **PO 64, 1**
 Tjenestevalg **PO 63, 20**
 Toldpassersed. **IP 1, A, 30-33, 36**
 Toldfrankos. **R 21**
 — Fors. af **IP 1, A, 26**
 — til Færøerne... **Pa* 8, a, 5**
 Toldfranko, Vignetter **IP 1, A, 26**
 Toldpligtige Fors. **Pa 26 c, 1, 1**
 Trillevogne **PKM Side 46**
 Tryksager, Beskaffenh. **Pa 6, d,**
 1 og 4
 — Dimensioner ... **Pa 6, d, 2**
 — Indpakning **Pa 6, d, 3**
 — Postv. Fortegn. ... **PKM Si-**
 de 91
 — Rekv. **PKM 24**
 — ufrk. **Pa 22, f**
 — Vægt ... **PI 1, a og Pa 6, d, 2**
 Træftider, Gdir. **PO 1, 5**
 — Overpostinsp. **PO 5, Fodn.**
 Tyveri af Postfors. ... **PO 60, 1**
 (§ 138)
 Uanbringelige Fors. **Pa 28**
 Uanbr. U. K. **Ga, 8, 7**
- Uangivne Penge, Dirig. **IP 8, 26**
 — i alm. Breve **Pa 22, d**
 — Porto **Pa* 26 a I 4**
 — — Udlev. **Pa 26, a, I, 4**
 Ubesørgelige Breve t. Orlogssk. **Pa* 28, f og g, 11**
 Ubesørgede Fors., Aabning **PI 9**
 — Ind. **Pa* 28, f og g, 7**
 — Behandl. ... **Pa* 28, f og g**
 Udbetalinger **R 1, 3**
 — Giro-Konto ... **Ga 6-8 og**
 Giro 11-13
 — Lønning **PO 35, 6**
 — Pens., Understøtt., Hædersg. **PO 71, A-B**
 m. m. **PO 71, A-B**
 — P. A. Beløb **Pa 26, d**
 — u. Udgo **PO 63, A, 18**
 Udbetalings-Kort, Giro ... **Ga 8**
 og **Giro 11**
 Udbetalingslister for Anv. **R 24**
 — — Posteksp. **R 25**
 — Inds. **R 24, 13**
 Udbetalingssedler **R 1, 7**
 Udbringning, Ekspresfors. **Pa**
 12, h
 — paa Søn- og Helligd. ... **Pa**
 12, d
 Udelukkede Genst. **PI 3 og Pa 17**
 — Behandling **Pa* 17, a og d**
 — Tryksager **Pa 6, d, 5**
 — Vareprøver ... **Pa 6, e, 5**
 Udenfor Nummer **PO 45**
 Udenl. Karter **R 37, 6**
 — Postafslut. **IP 11, 1**
 Udenrigs Avisfort. **A 3, b**
 Udgangstider i Lddstr. **PO 17, F**
 Udgifter afh. u. Udgo., se Fort. **PO 17, F**
 i Aarbogen, Postm. Myndig- **PO 17, F**
 hedsomraade. **PO 17, F**
 — til Avisbekg. **PO 63, A, 8**
 Udgiftso., Erhverv ... **PO 65, 9**
 — vedr. Fridage ... **PO 49, 8**
 — Inds. **PO 66, 1 og R 33, 6**
 — vedr. Lønning **PO 35, 3**
 Udgivelsessted, Flytn. af **A 2, g**
 Udgiverkorsbaand **Pa 45 og A IV**
 Udgiverpostkt. Definition **A 1, e**
 Udlevering af Aviser **A 16**
 — Fors. **PI 21 og Pa 26, c**
 — — paa Posthus **Pa 26, c, II**
 — — til Fallenter **PI 21, b, 2**
 — — ved Omd. **Pa 26, c, III**

- Udleveringsoversigter **IP 7, 8-11**
 Udleveringsposth., Def. **A 1, e**
 Udlægning af Post t. Afhentning
 Pa 26, a, 1, 5
 Udnævnelser **PO 23 og 28**
 Udskrift paa Fors. ... **Pa 18, a**
 Udskrivn. t. Militærtj. **PO 53, 2**
 Udsortering, Aviser **A 16**
 Udveksling, Ladepest **IP 10, B, 1**
 — Post m. Bur **IP 10, A**
 — Post m. Postvg. **IP 10, B, 2**
 Udvekslingsst. i Lddstr. **PO 17,**
 B, 8
 Uforskriftsm. Fors. ... **Pa 22 og**
 IP 24, 2
 Ufrank. Fors. for Enkeltporto
 PI 15, X og Pa 32
 — Indbet.kort..... **Pa 32, c**
 — — Portoang. **IP 1, A, 20**
 — — til Stats- og komm. Myn-
 digh. **Pa 32**
 — Tryksager **Pa 22, f**
 Ulykkestilf. Erstatn. **PO 44, 5**
 Underskrift p. Skr. m. m. **PO 63,**
 A 15 og 65, 7
 Underskud, se Kassediff.
 Understøttelser **PO 36, 8**
 Undersøg. i Anl. af Tjforseelser
 PO 59, 5
 Uniform **PO 52, A-D**
 — Benyttelse **PO 52 E**
 — Postillonere **PO 13, 10**
 Usømmeligt Ydre, Breve med
 Pa* 17, a, 5
 Utilstrækk. frk. Fors., Portoang.
 IP 1, A, 20
- Vedderlag for mistet Fridag **PO**
 49, 11
 Vejledning, Avisudg. ... **A 22, e**
 Vedligeh. af Lokaler ... **PKM 8**
 — af Postbygn..... **PKM 5**
 — af Tjbolig **PKM 13**
 — af Gulve **PKM 16**
 — af Materiel **PKM 21**
 Vidnesbyrd for Elever **PO 22, 11**
 Vindueskouv. **Pa 6, 1**
 Vogne til Postkørsel **PO 13, 14**
 Voldgiftsret **PO 69, 3**
 Voluminøse Pk. **Pa 8, a, 3**
 — Paategn. **IP 1, A, 16**
 — Takst **PI 15 II og Pa 8 a, 3**
 Vægtang p. Adskort **IP 1, A, 11**
 Vægtgrænse for Aviser fra Udl.
 A 1, d
 Vægtnot. i Følgedok ... **IP 7, 13**
 Værdiafslutninger **IP 4, 3**
 Værdiang. paa Breve ... **Pa 7, i**
 — Størrelse **PI 1, d**
 Værdibreve, Beskaffenhed **Pa 7**
 — Dimensioner **Pa 7, b**
 Værdibreve, Forsegling **Pa 7, h**
 — Indpakning **Pa 7, e-g**
 — Kassefors. **Pa 23, c**
 — Kuverter **Pa* 22, a, 2**
 — Udlev. **Pa 26, c, III, 1 og V 1**
 — uforseglet **Pa* 22**
 — Vægt **Pa 7, b**
 Værdifors. mangl. **IP 11, 12**
 — overtallige **IP 11, 15**
 — Hærens Afd. **Pa* 26, c, I, 2**
 Værdipakker, Beskaffenh. **Pa 8,**
 c, 1
 — Forsegling **Pa 8, c, 2**
 — Indpakning **Pa 8, c, 2**
 — Udlev. **Pa 26, c, III og V, 1**
 — Vignet **IP 1, A, 24**
 Værdipaksækkes Anv. ... **IP 9, 8**
 Værdiporto **PI 15, IV**
 og **Pa 31, b**
 Værdipostsæk. Anv. ... **IP 9, 4**
 Ægteskab, Indbr. om **PO 56, 10**
 — — kv. Tjmands **PO 55, 3**
 Æsker m. ang. Værdi **IP 1, A, 40**
 — — Udlev. ... **Pa 26, c, III, 1**
 Ætsende Sager **Pa 17, a**

(Forslag om Tilføjelser og Rettelser til Sagregistret mod-
 tages gerne. Henvendelser herom bedes sendt til Postkontrolør
 Otto Møller, Postgirokontoret.)

LIVSFORSIKRINGS-
 AKTIESELSKABET
 „UTRECHT“

Grundlagt 6. August 1883
 Hovedsæde: Utrecht (Holland)



Raadhuspladsen 2 & 4 København B.
 (Selskabets Ejendomme)



GENERALAGENTUR FOR DANMARK:
 Grundlagt 15. Maj 1899

Raadhuspladsen 2 & 4
København B.
Telefon 7951



MEDARBEJDERE ANTAGES PAA ABSOLUT
GUNSTIGSTE BETINGELSER

PORCELÆN-HUSET
„CHICAGO“
 Indehaver og Grundlægger: CHR. P. HANSEN
Grundlagt 1900
 Fabrik og Prøvelager: **Blaagaardsgade 29**
 Fabrik-Udsalg: **Vesterbrogade 84. Telefon 3647.**

Grundlagt 1777

Telefon 9519

AKTIESELSKABET
SADOLIN & HOLMBLAD
 KØBENHAVN

Største og ældste Fabrik i Norden for Fremstilling af Farver, Emailer og Lakker i Kvaliteter, som er fuldt paa Højde med de bedste udenlandske og langt billigere

Fremstilles paa egen Fabrik af danske Arbejdere under Ledelse af danske Ingeniører og med dansk Kapital.



bringer hvert Kvartal:

1. Et udmærket Ugeblad
2. Et Bind af Ingeborg Vollquartz
3. Gratis Ulykkesforsikring med Dagpenge

Bestil „Hus og Hjem“

3 Kr. 90 Øre pr. Kvartal. 30 Øre pr. Nr.

Hovedekspedition:

Kronprinsessegade 34. København K.

Telefonliste.

Generaldirektoratet.

Generaldirektør C. Mondrup	55 78
— Privatbolig Centralpostbygningen Opg. B ^a	86 50
Generalsekretær Hollnagel Jensen	55 80
— Privatbolig Gyldenlundsvej 26.....	Ordrup 982
Regnskabschef Munck	10 604
— Privatbolig Chr. Winthersvej 23	70 76
Generaldirektørens Sekretær, Fuldmægtig A. v. Späth.....	10 609
— Privatbolig Vesterbrogade 186.....	Vester 5486 y
Budstuen	10 617

1ste Ekspeditions kontor.

Kontorchef Larsen	69 40
— Privatbolig Ny Vestergade 21.....	Byen 6204
Fuldmægtig O. S. Olsen og øvrige Personale.....	10 607
Fuldmægtig M. Søndergaard Jensen.....	10 612
— Privatbolig Bredegade 5.....	Godthaab 25 46

2det Ekspeditions kontor.

Kontorchef Nielsen	55 79
— Privatbolig Nyvej 10 A	Vester 29 11 x
Fuldmægtig C. F. Hansen	50 58
— Privatbolig Rahbecks Allé 36	Vester 73 36
Fuldmægtig J. E. T. Andersen og øvrige Personale	10 611
— Andersen, Privatbolig Vester Allé 4	Valby 948

3die Ekspeditions kontor.

Kontorchef Holmblad	10 608
— Privatbolig Platanvej 18	Vester 14 78
Fuldmægtig Hasting	12 642
Fuldmægtigene Lendal og Bøgh.....	12 643
Fuldm Lendal, Privatbolig Thorvaldsensvej 22...Vester	18 76 v
Øvrige Personale	12 641

4de Ekspeditions kontor.

Kontorchef Kernn	10 605
— Privatbolig Ø. Farimagsgade 16	Øbro 17 78
Fuldmægtig P. Harder og øvr. Personale.....	10 610

Postmaterielkontoret.

Postkontrolør Nielsen	10 714
— Privatbolig Holsteinsgade 24.....	Øbro 35 88 x
Øvrige Personale	10 614

Kurskontoret.

Overpostinspektør Carstensen	22 00
— Privatbolig Valbirkvej 4	Ørehøj 23 35

Fuldmægtig Quedens og Postkontrolør Olufsen	10 627
— A. Thyssen	13 572
— Privatbolig Vintervej 13	Ordrup 2402
Postkontrolør Eithz og øvrige Personale	10 613
— Eithz, Privatbolig Hartmannsvej 3.....	Helrup 29 11

Postarkitekten.

Arkitekt N. Hatting-Jørgensen	10 606
— Privatbolig Sct. Markus Allé 6	Nora 55 63
Fuldmægtig E. Christensen og øvrige Personale	10 610
— E. Christensen, Privatbolig Blekingsgade 1 ...Am.	376 v

Bogholderikontoret.

Kontorchef v. Ellbrecht	44 54
— Privatbolig Mynstersvej 19	Vester 2490
Fuldmægtigene Henningsen og Langsted	10 615
Fuldmægtig Langsted, Privatbolig Valbygaardsv. 54	Valby 364 x
Fuldmægtig Voss og øvrige Personale	10 616
— Voss, Privatbolig Strandvej 143	Hellerup 11 43x

1ste Postrevisionskontor.

Kontorchef Rosenørn	85 82
— Privatbolig Maglekildevej 14	Vester 17 18
Fuldmægtig Ramsing	84 58
— Privatbolig Brogaardsvej 19	Gentofte 492
Fuldmægtig Schmidt og øvrige Personale	12 194

2det Postrevisionskontor.

Kontorchef Federspiel	50 16
— Privatbolig Rebekkevej 12	Hellerup 3115
Fuldmægtig J. Wolff og øvrige Personale	12 234
— Privatbolig Slotsvej 34.....	Ordrup 16 10
Postkontrolør Hastrup (P. A.-Kontoret)	65 34
Fuldmægtig G. S. Willemann	12 249
— Privatbolig Nylandsvej 48.....	Godthaab 15 67

Postgirokontoret.

Kontorchef N. A. Møller og Afdelingslederne	44 70 og 94 29
— Privatbolig Ny Vestergade 21	Byen 78 93
Fuldm. H. Chr. Lauersen, Privatb. Chr. Richardsvej 4	Nora 18 96y
— H. H. Staack, Privatbolig Mølleallé 7.....	Valby 621 x
Postktrl. Abildgaard, Privatbolig Smallegade	Godth. 11 69 x
— Kappen, Privatbolig Aaboulevard 35 A	Nora 23 35 y
— Otto Møller, Privatbolig Carl Johansgade 11	Øbro 32 08 y
— E. E. Petersen, Privatbolig Nansensgade 34...	Byen 50 47 x
— O. Petersen, Privatbolig Wergel. Allé	Søborg 303
— V. Steener, Privatbolig Thorshavnsgade 28...	Am. 25 03 x
Det øvrige Personale	94 17

Hovedrevisoratet for Postvæsenet (2. Hovedrev.)	
Hovedrevisor S. E. Jacob	Byen 40 52
— Privatbolig Nyvej 10 A	Vester 99 89

Kontorchef Wesenberg	Byen 47 13
— Privatbolig Havnegade 47	Byen 77 74
Hovedrevisors Sekretær, Fuldmægtig F. Svendsen og øvrige Personale	12 142
Fuldm. F. Svendsen, Privatbolig Dortheavej 62...	Taga 16 33 y

Overpostinspektorerne.

Overpostinspektoratet i 1. Distr., Amagerboulevard 4 70 65 og 81 65	
Overpostinsp. Aarup, Privatbolig Amager Boulevard 4.....	12 309
Postinspektør Knutzen, Privatbolig Norasvej 21 ...	Ordrup 1332
Overpostinspektoratet i 2. Distr. Banegaardspostbygningen Odense 24-10	
Overpostinsp. Steenstrup, Privatb. Langelinie 83 ...	Odense 3522
Postinsp. N.C.Christensen, Privatb. S. Boulev. 298	Odense 58 61
Overpostinspektoratet i 3. Distr. Kystvej 25 Aarhus 566 og Staten 66	
Overpostinsp. J. Andersen, Privatbolig Kystvej 25 Aarhus	32 95
Postinsp. Farup, Privatbolig Bissensgade 2.....	Aarhus 46 40
Overpostinspektoratet i 4. Distr. Banegaardspostbygningen Aalborg 28 95 og Staten 36	
Overpostinsp. Teisen, Privatbolig Boulevarden 39...	Aalborg 30 47

Overpostmesterembedet.

Overpostmester Wilhelmsen	82 22
— Privatbolig Nørrebrogade 10	Nora 74 05
Overpostmesterens Kontor	(Fri Notering) 9748
Postinsp. L. Petersen, Privatb. Livjærgerg. 24	Øbro 51 89
— 15. Maj til 15. September	Holte 343
Postinsp. Trojel, Privatbolig Amagerfælledvej 17...	Amager 65 50
Postvæsenets Automobilgarage, Vognbestillinger	67 35
— — Andre Henvendelser	67 15
Driftsbestyrer Kjeldsen, Privatb. Amagerfælledvej 40	67 15
Postvæsenets Oplysningskontor, Returpostkontoret og Salgskontoret for Frimærkesamlere	62 98
Postm. Forum, Privatb. Kronprinsessegade 44.....	Palæ 25 07
Postlægen, Overlæge Chr. Ulrich, Niels Juelsgade 13...	Byen 176
Formandsbureauet	6546

Købmagergades Postkontor.

Postmesteren	11 904
Postmester Johansen, Privatbolig St. Paulsvej 1.....	Helrup 288
Indlevering af Brevpost	69 04
Indlevering af Pakkepost	65,47
Afgaaende Brevpost	91 51
Ankommende Brevpost	6227
Giro Afdl., Omstilling til Postkassereren og ank. Værdieksp.	7938
Avisafdelingen	8215

Vesterbro Postkontor.

Postmester Magius	4851
— Privatbolig Nr. Søgade 29	Byen 42 14
Postlokalet paa Hovedbanegaarden	39 81

Kontoret for ankommende Brevpost	44 61
Brevpostindleveringen	13 288
Giroafdelingen og Avisvæsenet	13 819

Omkarteringspostkontoret.

Postmester Nyholm	12 634
— Privatbolig Livjægerallé 4	Øbro 29 88 x
Kontoret	78 07
Afgaaende Brevpost	78 01
Afgaaende Pakkepost	65 87
Omlæsningen i Kælderen	94 85
Værdikarteringen	99 02

Avispostkontoret.

Overpostkontrolør Finsen	10 087
— Privatbolig Jægersborgallé 126.....	Ordrup 23 25
Afgaaende Poster	84 87
Grænsepostforretninger	10 088
Postadresserede Aviser	89 43

Pakkepostkontoret

Toldpostkontoret

— Ekspeditionen

— Pakrummet

Postmester Smith, Privatbolig Gl. Kongevej 150 ...

Postkontroløren paa Toldboden.....

De øvrige københavnske Kontorer.

Nørrebro Postkontor	66 46
— Postmester Philipsen	11 646
Postmester Philipsen, Privatbolig Foraarsvej 40	Ordrup 209
Østerbro Postkontor afg. Post	40 91
— ank. Post	14 191
— Postmester Haslund	11 091
Postmester Haslund, Privatbolig Pkt., Ø. Allé 1.....	Øbro 60 06
Frederiksberg Postkontor	41 09
— Postmester Kornerup	11 736
Postm. Kornerup, Privatbolig V. Voldg. 96	Byen 73 07
Lygtevejskvarterets Postkontor	31 94
— Postmester Larsen	Taga 22 49
Postmester Otto Larsen, Privatb. Solbakkevej 1 ...	Ordrup 13 77
Sønderbro Postkontor	Amager 23 31
— Postmester Lund	Amager 2336
Postm. Lund, Privatb. S. Nordbysallé 3	Amager 13 63
Strandvejskvarterets Postkontor	Strand 35
Postm. Nielsen, Privatb. Forhaabningsh. Allé 33 ...	Vester 16 45 v
Valby Postkontor	Valby 56
Postm. Chr. Andersen, Privatb. Vesterbrog. 91	Vester 33 93
Brønshøj Postkontor	Bella 89
Vanløse Postkontor	Damsø 48
Søborg Postkontor	Søborg 578
Hellerup Postkontor	Hellerup 294
Charlottenlund Postkontor	Ordrup 196
Gentofte Postkontor	Gentofte 154

Kastrup Postkontor	Kastrup	96
Indleveringskontor 1		68 02
— 2		70 02
— 3		71 75
— 4		72 11
— 5		87 11
— 6		76 16
— 7	Godthåb	562
— 8		94 91
— 9		59 67
— 10		72 46
— 11		60 89
— 12		10 927
— 13		53 88
— 14		13 359
— 15	Sydhavn	203
— 16		74 22
— 17		11 247
— 18	Godthåb	2391
— 19		77 32
— 20		75 11

Jernbanepostkontor 1		705
Postinspektør v. Wowern		7261
— Privatbolig Boyesgade 1	Eva	27
Postktrl. Rosenstand, Privatb. Enghavevej 63.....	Vester	74 76
Kontorpakmestrene og Meldingslokalet		94 54
Magasinet i Kælderen	Byen	5122 x

Jernbanepostkontor 2 ...	Staten	27 og Fredericia	185
Postinspektør Pagh, Privatbolig		Fredericia	431
Postktrl. L. Pedersen, Privatb. Vendersgade 54...		Fredericia	652

Foreningen for Post- og Telegrafv. Emb. og Bestill. af 22. Febr. 1872, Ass. Elm, S. Boulev. 98	Vester	99 16
Julemærkekontoret. 4—6. Nørreg. 20	Byen	37 45
Postkursus	Byen	70 95

Aarborg for det danske Postvæsen, Halls Allé 13, Vester 10 41x

RING-BILEN

1420

Holdepladser overalt i Stor-København

AMAGERBANKEN

Hovedkontor:
Amagerbrogade 25

Filialer:
**Islands Brygge
Sundby — Kastrup
Dragør**

Sparekassen for København og Omegn. Stiftet 1820
Niels Hemmingsensgade 24 Postkonto 472

*Enghaveplads 2
Gl. Kongevej 104
Vesterbro Torv 55
Falkonerallé 88
Nørrebrogade 8
Nørrebrogade 177
Østerbrogade 17
Østerbrogade 120*

*Brogade 5, Christianshavn
Amagerbrogade 69
Valby: Langgade 21
Hellerup: Strandvejen 88
Charlottenlund: Jægersborg Allé 22
Gentofte: Postkontoret
Vanløse: Postkontoret
Søborg: Postkontoret*

Aabent fra 9—3, Lørdag fra 9—2 samt Fredag Aften

Forvaltningsafdelingen administrerer Formuer, Legatkapitaler m. v. samt paatager sig *Indtægtsforvaltning* (herunder Betaling af Skatter, Husleje m. m.)

Udbetaling kan ske ved *Check* (3½ pCt.)

Boxer udlejes i Hovedkontoret samt i enkelte Afdelinger
Udlaan mod Haandpant

Værdipapirer modtages i Depot og Værdisager till Opbevaring

Heydes Bogtrykkeri

Alt i Tryksager

Forlang Tilbud

Pilestræde 8

København K

Central 6522

Central 6522

Forenings-Adresser.

Ministerialforeningen.

Stiftet 1906. Medlemsantal c. 700.

Adresse: Departementschef J. Bülow, Socialministeriet. Kbh. K.

I Forretningsudvalget:

Departementschef i Socialministeriet J. Bülow, Formand.
 Departementschef i Erhvervsministeriet I. C. H. Dalhoff, Næstformand.
 Kontorchef i Krigsministeriet Viale, Kasserer,
 Kontorchef i Statistisk Departement O. B. Kofoed, Sekretær,
 Fuldmægtig i Finansministeriet Aagø Sachs, Redaktør af Ministeriernes
 Maanedstidning,
 Kontorchef i Hovedrevisoratet for Postvæsenet og Telegrafvæsenet
 M. A. Wesenberg.

Foreningens Medlemmer er inddelte i Sektioner. Generaldirektoratet for Postvæsenet samt Hovedrevisoratet for Postvæsenet udgør VI Sektion, der tæller 73 Medlemmer.

Hovedbestyrelsen bestaar af Delegerede fra hver Sektion. For VI Sektion er følgende Delegerede:

Kontorchef M. Wesenberg, Formand for VI Sektion.
 Fuldmægtig K. F. K. Hasting, 3' Ekspeditionskontor.
 Sekretær K. J. Jensen, 3' Ekspeditionskontor.

Statstjenestemændenes Centralorganisation II (Embedsklasserne).

Adresse: Telegrafstationen, Helsingør.

Telegrafktr. L. P. Jensen, Formand.	Trafikkass. L. Mortensen.
Trafikkass. L. Chr. Larsen, Næstformand.	— N. C. Jensen, Roskilde.
Postass. Skotte Hansen, Sekretær.	Togfører H. C. Jørgensen.
— Gottlieb, Kasserer.	Telegrafass. Fru M. Schultz.
Postm. H. G. Hansen.	— J. J. Sund.
Postass. Didriksen.	— C. Sørensen.
Trafikktr. Gerhard.	Fuldmægtig Lynard.
— Frk. Westergaard.	— Lübecker.

Statstjenestemændenes Centralorganisation I (Funktionærklasserne).

Stiftet Oktober 1909. Medlemsantal 21.500.

Adresse: Halmtorvet 4, St., Kbhvn. B. Telf. Centr. 4482.

Forretningsfører Charles Petersen, Form., Bopæl Tlf. Vester 9902.	Vagtmester A. Hansen.
Overpakm. P. Jensen, Kh.	Bademester Ravn.
Pbfm. M. Jørgensen, Aalborg.	Pakmester Th. Skov.
Landpostb. Kr. Petersen, Løjre.	Økonomibetjent Chr. Petersen, Nyborg.
Overmatros Kantsø, Vordingborg.	Kedelpasser Jæger, Kh.
Liniemontør O. W. Hansen.	Overfyrbøder F. V. Olsen, Kh.
Overtoldbetjent A. Jonsen.	

Statsfunktionærernes Laaneforening

Stiftet September 1906.

Adresse: Vestervoldgade 100, Kbh. B. Postkonto 1155.

Et Repræsentantskab paa 1 Formand og 16 Repræsentanter.
 Toldinsp. Ivar Berendsen, Form.
 Ledes af et Forretningsudvalg bestaaende af 1 Viceformand og 4 Repræsentanter.
 Postm. Christian Andersen, Valby, Viceform.

Postbudformand H. V. Jensen.
 Telegrafass. J. J. Sund.
 Overportør O. Andersen.
 Toldvagtimester A. C. Andersen.
 Forretningsfører:
 Trafikkontrolør Heede.

Civiletaternes Sommerhuse A/S.

Stiftet den 29. Marts 1914.

Adresse: Godsbanegaarden, Kbh. R. Telf. 7284. Postkonto 1459.

Overpostinspektør Jacob Andersen, Formand
 Godsbestyrer Martin Buch, Godsbanegaarden, Kbh. B., Kasserer.
 Kgl. Pakhusforvalter Bonnevie.

Værkstedsbest. ved Statstelegrafsen Chr. Andreasen, Kbh.
 Fuldmægtig i Distriktstyrelsen J. B. Nikolajsen, Odense.
 Postktr. P. Jensen, Kolding.
 Postmester Klingemann, Kbh. 10

Foreningen for Post- og Telegrafvæsenets Embeds- og Bestillingsmænd af 22. Februar 1872.Adresse: Kassereren, S. Boulevard 98. Kbh. B., Telf. Vester 9916.
Postkonto 1872. Medlemsantal 1900.

Postm. Christian Andersen, Valby, Formand.
 Assistent C. Elm, Jbp. 1., Kasserer.
 Postktr. Julius Winther.

Postktr. V. V. Arnskov.
 Assistent V. Gottlieb.
 Telegrafkontrolør L. P. Jensen, Helsingør.
 Telegrafkontrolør J. K. Ingeholm.

Post- og Telegrafvæsenets Brandforsikring.

Stiftet den 1. Juni 1899. Medlemsantal 2942.

Adresse: Vesterbrogade 26, Kbh. B., Telf. 6626. Postkonto 26.

Overpostktr. Wittendorff, Form.
 Regnskabschef Munck, Næstfm.
 Overpostinsp. J. Bergsøe.
 Postm. Wind, Forretningsfører.
 Postass. C. Elm.

Overpakmester O. V. Nissen.
 Landpostbud Kr. Petersen.
 Telegrafass. J. J. Sund.
 Stationsmontør O. W. Hansen.

Postvæsenets Syge- og Ulykkesforsikrings-Forening.

Stiftet den 14. Juni 1903.

Adresse: Forretningsføreren, Fuldm. H. A. Larsen, Overpostm. Kontor, Kbh. B. Telf. Nora 3645 x. Postkonto 338.

Overpostinspekt. Jacob Andersen, Aarhus, Formand
 Postpakmesterform., Red. C. M. Christensen, Næstformand.
 Postmester O. Larsen, Kbh. L.

Ass. Gottlieb, Kbh. C.
 Postbudformand L. C. Laursen.
 Landpostbud C. Mortensen.
 — Kr. Petersen.

Dansk Postforening.

Stiftet den 8. Januar 1899. Medlemsantal ca. 1500.

Adr.: Dr. Abildgaards Allé 11, Kbh. V., Telf. Nora 3199. Postkonto 18.

Hovedbestyrelsen:

Ass. Skotte Hansen, Formand.	Postktr. Lomholt, Odense.
Postm. H. G. Hansen, Ringsted, 1. Viceformand.	Fuldm. G. S. Willemann, Gd.
Ass. V. Gottlieb, Kbh. C., 2. Vice- formand	Ass. O. M. Rasmussen, Jbp. 2.
Ass. C. Elm, S. Boulev. 98, Kass., Postkonto 18, Tlf. Vester 9916.	— Hvidtfeldt, Hellerup.
Postmester Avnsted, Sommersted.	— Jørgensen, Kbh. N.
— Jørgensen, Viborg.	— Didriksen Slagelse.
Postktr. Th. Petersen, Aalborg.	— Ussing, Kolding.
Opmand: Postktr. Buchholtz, Postgirokontoret.	— Lüthjohann, Randers.
Revisorer: Postktr. Ehler, Jbp. 1, Kbh.	— Larsen Jensen, Fr.havn.
— S. C. G. Smith, Kbh.	Medhj. Mogensen, Tønder.
Sekretær: Ass. H. Holst-Christensen, Gl. Jernbånevold 27 ^a , Valby, Tlf. Valby 1405.	

Kredsbestyrelserne:

1' Kreds.	1' Kreds 5' Afd.
Postm. H. G. Hansen, Ringsted, Formand.	Postm. Avnsted, Sommersted, Fm.
— Avnsted, Sommersted, Næstformand.	— M. Pedersen, Tinglev, Kas- serer og Sekretær.
— Vilh Hansen, Marstal, Kass.	Postm. Koch, Vojens.
— Jørgensen, Viborg.	1' Kreds 6' Afd.
— Amstrup, Fjerritslev.	Fuldm. Willemann, 2' Postre- visionskontor, Formand.
Fuldm. Willemann, 2' Postrevktr.	Postktr. Ehler, Jbp. 1, Kbh., Kass.
1' Kreds 1' Afd.	— Sløk, Kbh. Omk., Sekr.
Postm. H. G. Hansen, Ringsted, Formand.	Postm. Klingemann, Kbh. 10.
Postktr. Nielsen, Slagelse, Sektr.	2' Kreds.
Postm. Svarer, Rønnede, Kasserer.	Ass. C. Elm, Kbh., Telf. Vester 9916, Formand.
1' Kreds 2' Afd.	— J. A. Johansen, Kbh., Næst- form. og Kass.
Postm. Vilh. Hansen, Marstal, Fm.	— H. M. Nielsen.
Postktr. Lomholt, Odense, Kass.	3' Kreds.
Postm. Jensen, Svendborg.	Ass. O. M. Rasmussen, Frcia., Fm.
1' Kreds 3' Afd.	— L. N. Larsen, Frcia., Næstfm.
Postm. Jørgensen, Viborg, Form.	— F. A. Langgaard, Frcia., Kass.
Postktr. Baastrup, Aarhus, Sektr.	4' Kreds.
Postm. Terkelsen, Hadsten, Kass.	Ass. V. Gottlieb, Kbh. C., Telf. Helrup 2647, Formand.
1' Kreds 4' Afd.	— A. L. Hvidtfeldt, Hell. Næstfm.
Postm. Amstrup, Fjerritslev, Fmd.	— K. Bohn, K. 10, Kass., Post- konto 1898.
Postktr. Th. Petersen, Aalb., Kass.	— H. C. Jørgensen, N., Sekr.
Postm. Gundlach, Dronninglund, Sekretær.	— A. Palle, Afd.
	— G. Hulegaard, K. 17.

5' Kreds.

- Ass. N. J. Didriksen, Slagelse,
Formand.
— J. Sandfuss, Roskilde, Nfm.
— H. C. Andersen, Helsingør,
Kasserer, Postkonto 7547.
— V. Henriksen, Lunby.
— Kjeldbæk, Hillerød.

6' Kreds.

- Ass. C. M. Mortensen, Nyborg, Fm.
— H. M. Dylmer, Odense.
— Lütchen-Lehn, Fredericia.
— A. V. Rasmussen, Haderslev.
— Holm, Assens.

7' Kreds.

- Ass. Lütjhøhann, Randers Form.
— M. P. Bøgsted, Silkeborg,
Næstformand.
— P. Sørensen, Silkeborg, Kass.
— Esø, Aarhus, Sektr.

8' Kreds.

- Ass. P. Larsen Jensen, Frederikshavn, Formand.
— A. Vestergaard, Vraa, Næstformand og Kasserer.
— O. B. Hansen, Skive, Form. for vestl. Aid.
— C. A. Bugge, Hobro.
Afl. Ass. A. Dræbel, Aalborg.
— F. O. Ruth, Aalborg.

Københavns Postcirkel.

Stiftet den 2. December 1901. Medlemsantal 85.
Postmester Otto Larsen, Kbh. L., Telf. Tega 2249, Formand.

Postkontoristforeningen.

Stiftet den 13. Marts 1913. Medlemsantal 150.
Adresse: 2. Revisionskontor, Centralpostgården. B.

- | | |
|------------------------------|--------------------|
| Frk. A. Holmgaard, Formand. | Frk. S. Willemann. |
| Fru J. Østergaard, Kasserer. | — M. D. Rasmussen. |
| | — K. Aabel. |

Postvæsenets Begravelseskasse af 1. Januar 1888.

Stiftet den 1. Jan. 1888. Medlemsantal ca 1000.
Adresse: Næstved Postkontor, Telf. Næstved 6 og 426.

- | | |
|--------------------------------------|-------------------------------------|
| Postm. Mazanti, Næstved, Fmd | Postktr. J. C. Jensen, Kbh. Pakkep. |
| Postktr. F. Nielsen Kh. F., Næstfmd. | Postm. P. C. Jørgensen, Fredericia. |
| — Slivsgaard, Jhp. 1, Kass. | Ass. O. Olesen, Nyborg. |
| Ass. C. I. A. Ussing, Kolding. | Postktr. N. P. Sørensen, Aalborg. |

Jernbanepostekspeditørforeningen.

Adresse: Knarreborg St. Medlemsantal 380.

- | | |
|---|------------------------------|
| Postekspeditør Stoumann, Knarreborg, Formand. | Posteksp. J. Hansen, Hjulby. |
| Posteksp. Hansen, Hvalsø, Kass. | — Nielsen, Hørve. |
| | — Mahrt, Tørsbøl. |
| | — Johansen, Svendstrup J. |

Endvidere et Repræsentantskab paa 21 Medlemmer med 1 fra hver af de 21 Kredse, som Foreningen er inddelt i.

Foreningen af Brevsamlere og Postekspeditører i Danmark.

Stiftet den 11. Februar 1905. Medlemsantal 400.

Adresse: Ourø pr. Holbæk

Brevsamler A. C. Audersen, Ourø, Holbæk, Formand.	Brevs. L. Jacobsen, Bredst. n. Vejle. — H. Friis, Maare, Ørbæk.
Postekspeditør Fr. C. Lund, Raa- rup, Næstformand.	— Jakobsen Knabe, Svenstrup Als.

Dansk Postforbund.

Stiftet den 16. August 1908. Medlemsantal 7000.

Adresse: Vodrofsvej 13^a, Kbh. V., Telf. Central 14,124.

Overpakk. P. Jensen, Formand.	Postpakk. Chr. Hansen, Nysted.
Landpostbud Kr. Petersen, Løjre, Næstformand.	Landpostbud Wann, Malling. — Rasmussen, Ullerslev.
Overpakk. O. V. Nissen, Sektr.	— Hj. Skov, Søllested.
— C. E. Nielsen, Jbp. 1.	— W. Hansen, Klippinge.
— N. C. Nielsen, Jbp. 1.	— A. Petersen, Jøbjerg.
— Heidemann, Jbp. 2.	— N. N. Nielsen, Varde.
Postbud K. B. Jensen, Kbh.	
Overpakk. C. M. Andersen, Aalborg	
Postbud H. G. Lorentzen, Kbh.	Postbudformand M. Jørgensen, Aalborg, Hovedkasserer.
Opkm. Janus Larsen, Horsens.	

Postformandsforeningen i Danmark.

Stiftet den 3. Juli 1909. Medlemsantal 82.

Adresse: Langgade 1, Kbh. Str., Telf. Str. 967 y.

Postbudformand C. M. Christoffersen, K., Formand.
— K. Thomsen, Kh. Str., Næstformand.
Arkivformand J. J. S. Raklev, Girokontor., Sekretær.
Postbudformand H. J. Schlütter, Kh. Ø, Kasserer.
— Bødskov, Avisp.

Københavns Postbudeforening.

Stiftet den 6. Juli 1898. Medlemsantal 1600.

Adresse: Vodroffsvej 13, Telf. Vester 3699.

Overpakkemester O. V. Nissen, Fmd., Telf. Vester 1335 v.	Postbudformand K. Thomsen.
Postbud H. G. Lorentzen, Næstfm	Overpostbud R. Nielsen.
— K. B. Jensen, Sekretær, Telf. Nora 1802 x.	Overpakkemester O. Nielsen.
Postpkm. H. Sønderkøge, Kasserer, Telf. Amager 773 y.	Postchauffør O. A. Madsen.
	Postbud I. C. O. Pedersen.

Københavns Postbudes Enke- og Begravelseskasse.

Stiftet den 28. Jan. 1818 Medlemsantal 166.

Adresse: Købmagergades Postkontor, Telf. 11904.

Bestyrer: Postm. T. V. Johansen, K.	Overpostbud Pedersen Rold, K.
Repræsentanter:	— A. C. Andreasen, K.
Postbudfm. Chr. Rasmussen, K.	pens. Postbud S. H. Gundelach.
Pens. Overpostbud J. Nielsen.	

Postbudenes Byggeforening.

Stiftet den 9. Juni 1872. Medlemsantal 1202.

Adresse: Guldhørgsgade 23, Kbh. N., Telf. Nora 39 58.

Postbudformand P. Knudsen, Fmd.	Overpostbud Chr. Olsen.
Overpostbud R. J. Rasmussen,	Overpakm. Aa. Botoft.
Næstformand.	— N. P. Hansen.
— L. P. Hansen, Kasserer.	Postbud C. Andersen.

Postbudenes Alderdomshjem (København).

Stiftet den 1. Marts 1896. Medlemsantal 276.

Adresse: Chr. Richardsvej 5², Kbh. V., Telf. Nora 3254 y.

Overpostbudformand R. Christian- sen, Formand.	Overpostbud R. Nielsen, Næstfm. Postbud N. Nissen, Kasserer.
---	---

Københavns Postbudes Syge- og Begravelseskasse.

Stiftet den 12. December 1903. Medlemsantal 1943.

Adresse: Østerfarimagsgade 69 D², Telf. Øbro 2034 y.

Postbudform. Saaby, Formand.	Postbudform. W. L. Bjørnstad.
— J. Lund Christensen,	Postbud S. Vangskjær.
Næstformand.	Overpostbud E. Th. Schwartz.
pens. Overpbd. A. E. Kjærulff, Kass.	Postpakmester H. Sønderkøge.

**Københavns Postbudes Jubilæumsforening.
(Overpostmester, Konferensraad Mørchs Minde).**

Stiftet 1. Juli 1911. Medlemsantal 325.

Adresse: Løngangsstræde 25, Kbh. B.

Overpostbud R. Nielsen, Kirkeby, K., Formand.	Postbud Christoffersen, Næstfm. Overpostbud Christiansen, Kass.
--	--

Spareforeningen „Julepost“. Stiftet 1912.

Overpostbud Th. Thomsen (Gram), Kh. Ø, Formand.	Postbud/m. K. Thomsen, Str. Overpakm. Kristensen Høsten.
Postbud R. J. Rasmussen, N.	Overpostbud J. Jepsen, Str.

Jernbanepostforeningen. Stiftet den 4. Marts 1900.Adresse: Halrestrupvej 13², Valby, Telf. Valby 868 x.

Overpakm. N. C. Nielsen, Jbp. 1, Formand.	Overpakm. C. E. Nielsen, Kh., Kass. Telf Str. 881 x.
Opkm. F. Heidemann, Fa., Næstfm.	— A. Andersen, Kh.
	— Th. Nielsen, Fa.

**Overpakmestrenes Laane- og Begravelseskasse
af 26. Maj 1893.**

Adresse: Nørrebrogade 194, Kbh. L., Telf. Taga 772 x. Medl. 220.

Æresmedlem: pens. Kontorpakm. S. Hansen, Dbm.

Pakmesterformand E. Nielsen, Jbp. 1, Formand.	Pkmfmd. S. Svendsen, Kasserer. — J. Olsen.
Opkm. J. H. Rasmussen, Næstfm.	Overpakm. Th. Christensen.

Overpakmestrenes Hjælpekasse.

Stiftet den 29. Oktober 1916. Medlemsantal 170.

Adresse: Julius Blomsgade 18⁴, Kbh. L., Telf. Taga 18 28 y.

Overpakm. H. Christiansen, Jbp. 1, Formand.	Overpakm. C. F. Jensen, Næstfm. Pkmfmd. J. Olsen, Kasserer.
--	--

Overpakmestrenes Begravelseskasse.

Stiftet den 1. Januar 1881. Medlemsantal 225.

Adresse: Jernbanepostkt. 2, Fredericia.

Overpakm. M. C. Madsen, Fredericia, Formand og Kasserer.	Overpakm. H. V. Eriksen, Nyborg. — A. J. L. Petersen, Kbh.
--	---

Provinspostbudeforeningen.

Stiftet den 9. Juni 1895. Medlemsantal 1250.

Adresse: Aalborg, Telf. Aalborg 51 26.

Overpakmester C. M. Andersen, Aalborg, Formand.	Pkm. Chr. Hansen, Nysted, Næstf. Opkm. J. Larsen, Hørsens, Kass.
---	---

Postbudenes Alderdomshjem (Odense).

Stiftet den 15. Marts 1899. Medlemsantal 82.

Adresse: Postbudenes Alderdomshjem, Odense.

Postbud Johan Petersen, Form.	Overpakmester J. O. Henriksen.
Overpakm. Gormsen, Næstform.	Pakmester Carl Hansen.
Overpostbud Chr. Hansen, Kass.	

Postbudenes Alderdomshjem (Horsens).

Stiftet den 15. Oktober 1925. Medlemsantal 35.

Postbud Fr. Sørensen, Form.	Lpb. Frits Rasmussen.
Opb. Chr. Schou, Næstform.	Postb. M. I. Madsen.
Opkm. J. Lajsen, Kasserer.	

Postbudenes Alderdomshjem (Aalborg).

Stiftet den 1. Oktober 1900. Medlemsantal 35.

Adresse: Aalborg, Telf. Aalborg 22 04.

Postbudfm. M. Jørgensen, Form.	Postbudformand S. H. Nielsen.
Overpakm. C. M. Andersen, Nfm.	Overpakmester J. Truslev.
Overpostb. J. M. Petersen, Kass.	

Postfunktionærernes Sygekasse i Aalborg.

Statsanerkendt den 1. Oktober 1907. Medlemsantal 100.

Adresse: Aalborg, Telf. Aalborg 51 26.

Overpakmester C. M. Andersen, Formand.	Overpakm. S. Bach, Kasserer. — Chr. Jervild.
Opkm. Johs. Sørensen, Næstfm.	Postbud E. Larsen.

Landpostbudenes Centralforening.

Stiftet den 7. Septbr. 1902. Medlemsantal 3200.

Adresse: Lejre, Telf. Lejre 60.

Landpostb. Kr. Petersen, Lejre, Formand.	Landpostb. A. Petersen, Jebjerg. — Vilh. Hansen, Klippinge.
— N. V. Wann, Malling, Næstfm.	— Hj. Skov, Søllested.
— N. Rasmussen, Ullerslev, Kas.	— N. N. Nielsen, Varde.

Landpostbudenes Centralforenings Hjælpefond

Stiftet 1907. Adresse: Lejre, Telf. Lejre 60.

Landpostbud Kr. Petersen, Lejre, Formand.	Landpostb. N. Rasmussen, Ullerslev — N. V. Wann, Malling.
--	--

Postfunktionærernes Ferie- og Rekreatiøns hjem.

Stiftet den 4. Juli 1913.

Adresse: Nylandsvej 44. F. Telf. Godth. 3040 x.

Æresmedlem: pens. Postbudfmd. Dombernowsky, Dbm.

Pakfmd. Skibbyholm, Nylandsvej 44, Tlf. Godth. 3040 x, Form.	Postbmd. I. Bødskov, Holsteins- gade 54, Tlf. Øbro 4181 y. Kass.
Postbmd. K. Thomsen, Næstform. og Sekretær.	Overpostb. R. Nielsen, Kirkeby. — Vangskjær, Tlf. Palæ 2530 x

Dansk Postmuseum.Aabent: Søn- og Helligdage Kl. 12—2 Eftm. undtagen 1' Juledag,
1' Paaskedag og 1' Pinsedag.

Kontorchef I. C. Nielsen, Formand i Museets Bestyrelse.

Fagpressen.

»Nordisk Posttidsskrift.

Redaktører: Overpostinspektør Jacob Andersen, Aarhus, Postdirektør
Erik G. Lønne, Gäfle, og Sekretær Sten Haug, Oslo.

»Dansk Postblad.

Redaktør, Assistent C. Lundbjerg, Fischersgade 21 B. 1., Kbhvn. S.,
Telf. Amager 6034.Ekspedition: Assistent Skotte Hansen, Dr. Abildgaards Allé 11, Kbh.
V., Telf. Nora 3199.

»Posthornet.

Redaktør, Pakmesterformand C. M. Christensen, Helgesvej 28, Kbh. F.,
Telf. Godthaab 3069 x.Ekspedition: Vodrofsvej 13^a, Kbh. V., Telf. Central 14,124.

»Postekspeditøren.

Redaktør, Postekspeditør M. Johansen, Svendstrup, Jyll.

I Bladudvalget: Postekspeditør Hansen, Hvalsø, og Nielsen, Hørve.

»Medlemsblad for Foreningen af Brevsamlere og Post-
ekspeditører i Danmark.

Redaktør: Brevsamler H. Friis, Maare pr. Ørbæk, Telf. Ferritslev 17.

»Aar bog for det danske Postvæsen.

Redaktion: Halls Allé 13, Kbh. V., Telf. Vester 1041 x.

HANSON
 2 NY ØSTERGADE
 NY ØSTERGADE
 STEMPELFABRIK
 MÆRKEPLADER
 TELF. 354. & BYEN 324 X.
 Signetur - Dørplader - Numeratører
 Haandtrykkerler - Brændejern

 **Yale** Laase, Nøgler, Dørlukkere,
 Ny Østergade 2.

G. Th. Rom & Co.s Eftf., Isenkramforretning

Vesterbrogade 2 B — København B.

Værktøj for alle Haandværk. Største Udvalg i engelske og svenske Knive. Husholdningsartikler. Alt sælges m. Garanti

Vil De følge med Tiden?

Vil De vide Besked med de sociale Spørgsmaal, der er fremme?

Ønsker De at følge Begivenhederne i Ind- og Udlandet?

Tegn da Abonnement

paa et af de socialdemokratiske Blade!



Moderne Briller og Pincenez'er

bør altid være forsynede med

NG.-Busch **Punktisken-Glas.**

Forlang udtrykkelig disse Glas hos Deres Optiker.

G. W. Frydenlund & Søn

G. HARNISCH

Blikkenslager- og Metalvarefabrik

Køkkenudstyr

Nygaardsvej 12 — Telefon Strand 133

Holmens Kanal 32 — Telefon Byen 3684

Ja! — men

„Capstan“

er bedre!

Lønninger ved Postvæsenet.

I Henhold til Lov af 12. September 1919 og Finanslovsforslaget 1927—28.

1. Klasse.

- a. Generaldirektøren 12,600 Kr.
- b. Generalsekretæren 11,400 Kr.
- b. Regnskabschefen 11,400 Kr.
- b. Hovedrevisoren 11,400 Kr.

2. Klasse. 8700 Kr.

Overpostmesteren og 5 Overpostinspektører.

3. Klasse. 7800 Kr.

8 Kontorchefer i Generaldirektoratet. 6 Postmestre i Købmagergades Postkontor i København, Aarhus, Odense, Aalborg, Avispostkontoret og Banegaardspostkontoret i Kbh. 1 Kontorchef i Hovedrevisoratet.

4. Klasse. 6900 Kr.

6 Postinspektører i Styrelsen, 2 Jernbanepostmestre, 21 Postmestre i Randers, Horsens, Østerbro, Vesterbro, Kolding, Vejle, Viborg, Svendborg, Nørrebro, Nykøbing F., Roskilde, Esbjerg, Fredericia, Haderslev, Slagelse, Herning, Lygtevejskvarteret, Frederiksberg samt Københavns Omkarteringspostkontor, Københavns Pakkepostkontor og Københavns Toldpostkontor.

5. Klasse. 5700 Kr. — Efter 5 Aar 6300 Kr.

42 Postmestre i Silkeborg, Hjørring, Nakskov, Skive, Næstved, Thisted, Holbæk, Sønderborg, Sundbyerne, Christianshavn, Helsingør, Nykøbing J., Holstebro, Kalundborg, Aabenraa, Hillerød, Ringsted, Køge, Frederikshavn, Faaborg, Nyborg, Maribo, Hobro, Varde, Rønne, Skanderborg, Ringkøbing, Valby, Tønder, Grenaa, Nykøbing S., Strandvejskvarteret, Hellerup, Lemvig, Assens, Odder, Haslev, Nørre Sundby samt Thorshavn, Indleveringspostkontorerne 1 og 10 i København, Postvæsenets Oplysningskontor og Returpostkontor, Driftsbestyreren ved Postautomobilerne og 4 Postkasserere.

6. Klasse. 4800—5520 Kr. — 360 Kr. hvert 3. Aar.

83 Postmestre i Brønderslev, Vordingborg, Middelfart, Rudkøbing, Korsør, Sorø, Bogense, Charlottenlund, Aabybro, Ribe, Aars, Frederikssund, Bjerringbro, Ringe, Tinglev, Skern, Vejle, Tølløse, Ryomgaard, Stege, Saksøbing, Grindsted, Struer, Skørping, Kerteminde, Lyngby, Hurup, Fakse, Bramminge, Skelshør, Vojens, Storehedinge, Løgstør, Fjerritslev, Roslev, Stubbe-købing, Taastrup, Hammel, Hadsten, Langaa, Aarup, Hadsund, Kellerup, Frederiksværk, Brande, Jyderup, Jellinge, Præstø, Sæby, Rødby, Otterup, Hørsholm, Sindal, Holte, Nysted, Helsingø, Graasten, Nørre Alslev, Skærbæk, Brønshøj, Slingerup, Sommersted, Glostrup, Vanløse, Ebeltoft, Gentofte, Ærøskøbing, Brædstrup, Nibe, Røde Kro, Vinderup, Løgumkloster, Klampenborg, Ørsted, Dronninglund, Marstal, Tarm, Tranebjerg samt Indleveringspostkontorerne 11, 2, 9, 3 og 7 i København.

77 Postkontrolører af 1. Grad, 21 Fuldmægtige i Generaldirektoratet og 3 Fuldmægtige i Hovedrevisoratet samt 1 Maskinmester.

Desuden Nørre Nebel, Vamdrup, Gramby, Nordborg, Augustenborg, Rødding, Toftlund, Christiansfeld og Højer, der ved Ledighed nedsættes i 7. Lønningsklasse.

7. Klasse. 3900—4620 Kr. — 360 Kr. hvert 3. Aar.

104 Postmestre i Nørre Aaby, Vraa, Ullerslev, Brørup, Holsted, Fredensborg, Svinninge, Ballerup, Ørbæk, Tandstlet, Neksø, Høng, Aakirkeby, Ølgod, Ruds Vedby, Mørkøv, Skagen, Sandved, Ulfborg, Aalestrup, Skibby, Lundby, Broager, Gørlev, Taars, Mariager, Birkerød, Rønne, Hals, Allinge, Braaskov, Lunderskov, Havndal, Svaneke, Horslunde, Knebel, Fuglebjerg, Gilleleje, Kastrup, Hjallerup, Nordby Fanø, Vester Skerninge, Søborg, Græsted, Dragør, Rønnede, Tørring, Humble, Hornbæk, Vestervig, Uldum, Koldby, Flauenskjold, Fejø, Rinkeæs, Herlufmagle, Juelsminde, Bælum, Brobyværk, Følleslev, Tranekær, Hasle, Lohals, Gudhjem, Borre, Frøstrup, Karby, Læsø, Nørre Snede, Jægerspris, Askeby, Mern, Glumsø, Asaa, Terndrup, Aalsgaarde, Kallehave, Gedsted, Karrebæksminde, Esrom, Troense, Sønderho samt Indleveringspostkontorerne 5, 4, 6, 13, 12, 8, 14, 15, 16, 17, 18, 19 og 20 i København. 174 Postkontrolører af 2. Grad.

8. Klasse. 3120—4200 Kr. — 360 Kr. hvert 3. Aar.

15 Sekretærer i Generaldirektoratet og 3 Sekretærer i Hovedrevisoratet.

9. Klasse. 2220—3420 Kr. — 300 Kr. hvert 3. Aar. Efter 15 Aars Tjeneste i 9. Kl. et yderligere Tillæg af 240 Kr.

825 Assistenten.

10. Klasse. 1470—1710 Kr. — 120 Kr. hvert Aar.

47 Medhjælpere.

11. Klasse. 2550—3540 Kr. — 330 Kr. hvert 3. Aar.

1 Maskinassistent.

12. Klasse. a. 2880—3540 Kr. — 330 Kr. hvert 3. Aar.

4 Overpostbudformænd, 1 Garagemester og 6 Kontorpakmestre.

b. 2880—3360 Kr. — 240 Kr. hvert 3. Aar.

88 Postbudformænd, 4 Postchaufførformænd og 2 Færgeførere af 1. Grad.

13. Klasse. 2670 Kr. Efter 5 Aar 2820 Kr.

43 Pakmesterformænd, 6 Materiel-, Blanket-, Arkiv- og Trykformænd, 3 Haandværkerformænd, 5 Færgeførere af 2. Grad og 3 Maskinister ved Færgestederne.

14. Klasse. 2100—2550 Kr. — 150 Kr. hvert 3. Aar.

618 Overpakmestre, 351 Overpostbude, 18 Haandværkere og 11 Maskinpassere af 1. Grad.

15. Klasse. 1920—2370 Kr. — 150 Kr. hvert 3. Aar.

412 Postpakmestre, 60 Postchauffører, 2 Portnere, 11 Maskinpassere af 2. Grad, 7 Fyrbødere og Matroser ved Færgestederne

og 12 Kontorbude i Generaldir., Distriktsstyrelsen og Hovedrevisoratet.

16. Klasse. 1800—2250 Kr. — 150 Kr. hvert 3. Aar.

847 Postbude i København og 775 Postbude ved Provi-
nspostkontorerne, ialt 1622 Postbude.

17. Klasse. a. 1800—2610 Kr. — 270 Kr. hvert 3. Aar.
76 Postkontorister af 1. Grad.

b. 1320—2040 Kr. — 120 Kr. hvert 2. Aar.
306 Postkontorister af 2. Grad.

18. Klasse. I. 1680—2040 Kr. — 120 Kr. hvert 3. Aar.
Landpostbude med fuld Tjeneste paa 30 km
og derover, samt Hjelpepostbude med fuld
Tjeneste.

— II. 1500—1740 Kr. — 120 Kr. hvert 3. Aar.
Landpostbude med 25—30 km og Hjelpe-
postbude med $6\frac{2}{3}$ —8 Timers Tjeneste.

— III. 1290 Kr. Efter 3. Aar 1410 Kr.
Landpostbude med 20—25 km og Hjelpe-
postbude med $5\frac{1}{3}$ — $6\frac{2}{3}$ Timers Tjeneste.

— IV. 1050 Kr.
Landpostbude med 15—20 km og Hjelpe-
postbude med 4— $5\frac{1}{2}$ Timers Tjeneste.

— V. 750 Kr.
Landpostbude med under 15 km og Hjelpe-
postbude med under 4 Timers Tjeneste.

3755 Landpostbude og 40 Hjelpepostbude.

Postelever. 900 Kr. det første Aar, 1020 Kr. det andet Aar
og derefter 1140 Kr. aarlig.

Postekspeditører. 240—1968 Kr. efter Brevantal, Bogføring
og Antallet af P. A. og P. O.

Tillæg for hver daglig Ekspedition af et Landpostbud eller
en Postkørsel: 24 Kr. aarlig. Tillæg for Postforsendelse ad flere
Banestrækninger: 108 Kr. aarlig.

Dyrtidstillæg af Løn m. m. efter finanslovbestemte Honorarer.
Julegodtgørelse, Halvdelen af Lønnen i December Maaned.

For Landpostværelse tillægges der 42 Kr. aarlig til Rengø-
ring m. m.

Brevsamlere. 312—1464 Kr. efter Brevantal og Bogføring af
Forsendelser.

Tillæg for hver daglig Ekspedition af et Landpostbud: 24 Kr.
aarlig. Tillæg for Søndagstjeneste og Nattjeneste: 144 Kr. aar-
lig. Huslejetillæg 60 à 120 Kr.

Postkontoristvikarer og Aspiranter. 45 Kr. mdl. i København
og 30 à 40 Kr. udenfor København samt 3 Kr. pr. Tjeneste-
dag eller 40 Øre pr. Time og et Dyrtidstillæg.

Kogekunstens bedste Støtte



H · STEENSENS
AGA PLANTE
MARGARINE

Uden
Margarinesmag

**VEILE
STØBEGODS**

(C. M. HESS' FABRIKKER ^{As})

Oplysninger

om

Postmesterembederne.

Forkortelser: Det første Tal: Kontorhold; jfr. Best. i Reglem. for Postlokaler, Kontorhold m. m. § 19 Pkt. 3. e. R.: For Tiden efter Regning. Tlg.: Telegrafstation. Tfn.: Telefon. Oml.: Om-læsning. Gr.: Grænseforretninger. Lf.: Livsforsikring. St.: Stempelpapirudsalg. Emb.: Embedsbolig. pr. B.: privat Bolig. Tallet foran Vær. = Værelser er Lejlighed + Gæste-, Pige- og Loftsværelser. Tallet foran Have angiver Arealet i Kv. Meter. Kat.: Katedral. Gym.: Gymnasium. Real.: Realskole kom.: kom-munal. Sk.: Skole. pCt.: Skat i pCt., Ligningsprocent. Sidste Tal er Indbyggerantal.

Aabenraa e. R., Emb. 4 + 3 Vær., 250 Have, Statsgym, Real, 8,5 pCt, 8760.

Aabybro 650, Oml. 240, Emb, Real, 4,3 pCt. 542.

Aabyhøj, Emb. 5 + 4 Vær., 3,8 pCt, 2300.

Aakirkeby 500, Tlg 240, Emb 5 Vær, 50 Have, Real, 11,2 pCt. 1540.

Aalborg 4800, Oml 700, pr B, Kat, kom, 11,5 pCt, 42,769.

Aalestrup 510, Oml 240, St, Emb 5 Vær, 1200 Have, Real, 4,1 pCt, 1155.

Aarhus 11,800, Oml 700, pr. B, Kat, kom, Real, 10,2 pCt, 75,270.

Aars 500, Oml 240, St, Emb 5 Vær, 1100 Have, kom. Real, 4,5 pCt, 1540.

Aarup 650, Lf, Emb 4 + 3 Vær, 380 Have, Real, 2,1 pCt, 956.

Allinge 560, Tlg 360, Emb 4 + 2 Vær, 260 Have, Sk, 11,9 pCt, 2280.

Asaa 650, Emb 4 Vær, 400 Have, Sk, 6 pCt, 805.

Askeby 270, Emb 5 Vær, 700 Have, 2,5 pCt.

Assens 800, Emb 4 + 3 Vær, 380 Have, kom, Real, 9,0 pCt, 4820.

Augustenborg e. R, Tlg, Tfn, Emb 4 + 3 Vær, 200 Have, Sk, 6,3 pCt, 962.

Ballerup 600, Tlg 240, Emb 4 + 2, 170 Have, Sk, 4,0 pCt, 1475.

Birkerød 600, Tlg 240, Emb 5 + 2 Vær, 1000 Have, Latinsk, 5,0 pCt, 2175

Bjerringbro 600, Emb 4 + 3 Vær, Real, 4 pCt, 1242.

Bogense 630, Tlg, Tfn 480, Oml 240, Emb 5 Vær, Real, 11,2 pCt, 2850.

Borre 475, Bank 300, Emb 4 + 4 Vær, 820 Have, Real, 1,2 pCt. 172.

Braaskov e. R, Emb 4 + 3 Vær, 1500 Have, 3 pCt, 146.

- Bramminge 600, Tlg 360, Oml 240, Emb 5 + 3 Vær, Sk, 6 pCt, 1940.
- Brande 650, Oml 240, Emb 4 + 3 Vær, 2000 Have, Sk, 9 pCt 2288.
- Broager e. R, Tlg, Emb 4 + 3 Vær, 150 Have, Real, 7,3 pCt, 1065
- Brobyværk 420, Emb 3 Vær, Have, 2,0 pCt, 306.
- Brædstrup 500, Emb 5 + 2 Vær, 150 Have, Real, 5 pCt, 1055.
- Brønderslev 650, Tlg, Tfn 480, Emb 4 + 1 Vær, 350 Have, Real, 15 pCt, 5660.
- Brørup 600, Emb, Sk, 3,2 pCt, 1212.
- Bælum 325, Stationsforst., Real, 4,4 pCt, 585.
- Christiansfeld e. R, Emb 4 + 3 Vær, 624 Have, Real, 5 pCt, 670.
- Dragør e. R, Tlg 240, Emb, Sk, 5,4 pCt, 2050.
- Dronninglund 550, St, Emb 5 + 3 Vær, 300 Have, Real, 6,2 pCt, 860.
- Ebeltoft 600, Tlg, Tfn 360, Lf, Emb 8 Vær, 462 Have, kom. Real, 13,0 pCt, 1869.
- Esbjerg 2300, Oml 240, Gr 500, pr. B, Gym, 12,8 pCt, 24,374.
- Esrom 320, Emb 5 + 3 Vær, 1500 Have, Sk, 3,5 pCt.
- Faaborg 675, Tlg, Tfn 720, Oml 240, Emb 4 + 3 Vær, 720 Have, Real, 10,9 pCt, 4730.
- Fakse 600, Tfn 240, Emb 7 Vær, 700 Have, Real, 3,6 pCt, 1780.
- Fejø 370, Tfn, Emb 3 + 4 Vær, 800 Have, Sk, 1,7 pCt.
- Fjerritslev 740, Tlg, Tfn 480, Oml 240, Emb 6 Vær, Real, 2,8 pCt, 1080.
- Flaueskjold 300, Emb 5 Vær, Have. 2,4 pCt, 308.
- Fredensborg 600, Tlg, Tfn 360, Lf, Emb 8 Vær, Fri- og Bet. Sk, 4,5 pCt, 1450.
- Fredericia 1850, Oml 700, Gr 500, pr. B, Almcn-, priv. Real, 9,5 pCt, 18,480.
- Frederikshavn 1700, Oml 700, Gr 500, pr. B, Real, 7 pCt, 9610.
- Frederikssund 800, Tlg 360, St, Emb 5 + 2 Vær, 1840 Have, Real, 9 pCt, 3167.
- Frederiksværk 1050, Tlg 360, Lf, Emb 5 + 2 Vær, 1650 Have, Real, 9,0 pCt, 2042.
- Frøstrup 350, Stationsforst., 6 Vær, 1200 Have, 5 pCt, 266.
- Fuglebjerg 600, Tfn 240, Emb 4 + 3 Vær, 900 Have, Sk, 1,7 pCt, 650.
- Følleslev 400, Tfn 240, Emb 6 Vær, 1400 Have, Sk, 2,7 pCt, 247.
- Gedsted 350, Emb 5 Vær, 1200 Have, Sk, 4 pCt, 545.
- Gilleleje 430, Emb 5 + 2 Vær, 440 Have, kom. Real, 3,9 pCt. 1435.
- Glostrup 600, Tlg 240, Emb 5 + 1 Vær, 470 Have, Real, 5 pCt. 2840.
- Glumsø 325, Emb 3 + 3 Vær, 1100 Have, Real, 3,1 pCt, 540.
- Graasten e. R. Tlg, Tfn, Emb 4 + 3 Vær, 900 Have, Real, 8 pCt, 1320.
- Gramby e. R, Tlg 240, Emb 4 + 2 Vær, 320 Have, 7 pCt, 650.
- Grenaa 1000, Tlg, Tfn 600, Lf, Emb 4 + 2 Vær, 40 Have, kom. Real, 9 pCt, 4570.
- Grindsted 720, Oml 240, Emb 4 + 3 Vær, 1500 Have, Real, 4,5 pCt, 2000.

- Græsted 425, Emb 6 + 2 Vær, 700 Have, Sk, 4,6 pCt, 860.
 Gudhjem 450, Tlg 240, Emb 4 + 3 Vær, 50 Have, Sk, 3,2 pCt, 710.
 Gørlev e. R. Emb 3 + 4 Vær, 480 Have, Fri- og Bet. Sk, 2,3 pCt, 1100.
 Haderslev e. R. Emb 5 + 2 Vær, Kat, Real, 8,7 pCt, 14,218.
 Hadsten 550, Lf, St, Emb 5 + 2 Vær, Real, 3,5 pCt, 1460.
 Hadsund 600, Tlg og Tfn 360, Lf, Emb 4 + 5 Vær, 680 Have, Real, 4,6 pCt, 1970.
 Hals 400, Emb 7 Vær, Have, Sk, 4,5 pCt, 1210.
 Hammel 550, Tlg 240, Kil, Lf, pr. B, Real, 5,6 pCt, 1555.
 Hasle 550, Tlg 240, Emb 4 + 3 Vær, 300 Have, Frisk, 10,3 pCt, 1332.
 Haslev 750, Tlg, Tfn 480, Emb 4 + 3 Vær, 400 Have, Gym., Real, 4,5 pCt, 5559.
 Havndal 500, Emb 5 Vær, 400 Have, Sk, 3,7 pCt, 570.
 Helsingø 550, Tlg 240, St, Emb 4 + 4, 1100 Have, Sk, 2,4 pCt, 1255.
 Helsingør 1600, Oml 500, Gr 500, Emb 5 + 3 Vær, kom. Almen Real, 10 pCt, 15,100.
 Herlufmagle 345, Emb 4 + 3 Vær, 1500 Have, Sk, 2,8 pCt, 400.
 Herning 1250, Oml 360, Emb 6 + 3 Vær, kom, Real, 11,7 pCt, 9620.
 Hillerød 1350, Oml 360, Emb 5 + 3 Vær, 60 Have, 783 med Varme, Statssk, Real, 6 pCt, 6343.
 Hjallerup 270, Emb 8 Vær, 8000 Have, Sk, 6,2 pCt, 750.
 Hjørring 1300, Oml 240, Emb 5 + 4 Vær, kom, Almen, 11,5 pCt, 11,050.
 Iobro 1350, Oml 240, Emb 4 + 2 Vær, kom Real, 13,4 pCt, 6054.
 Iolbæk 1100, Tlg, Tfn 600, Oml 240, Emb 6 + 2 Vær, priv. og kom. Real, 8,4 pCt, 11,800.
 Iolstebro 1200, Oml 240, Emb 5 Vær, kom, Real, 13 pCt, 9200.
 Iolsted 600, Lf, Emb 4 Vær, lille Have, Frisk, 5 pCt, 1015.
 Iolte 550, Tlg, Tfn 360, Emb 4 + 2 Vær, 70 Have, Almen 7,5 pCt, 4330.
 Iornbæk 350, Tlg 240, Emb 4 + 3 Vær, Have, Sk, 3,8 pCt, 1113.
 Iorsens 2800, Oml 700, Emb 5 + 3 Vær, Statssk, kom, Real, 14,5 pCt, 28,212.
 Iorslunde 425, Stationsforst, Real, 1,5 pCt, 432.
 Iumble 405, Telefoncent., Stationsforst., Privatsk, 2,4 pCt, 363.
 Iurup 500, Emb 4 + 3 Vær, Real, 3,3 pCt, 1150.
 Iøjer e. R, Tlg, Tfn, Emb 4 + 2 Vær, 7,2 pCt, 1115.
 Iøng 500, Oml 240, pr. B, Gym. Real, 3,5 pCt, 1200.
 Iørsholm 550, Tlg 240, Lf, Emb 6 Vær, Real, 3,6 pCt, 1365.
 Ilinge 750, Emb 4 + 3 Vær, 720 Have, Sem, Sk, 3,1 pCt, 840.
 Ielsminde e. R, Emb 5 + 2 Vær, 1250 Have, Sk, 5,6 pCt, 650.
 Inderup 550, Tfn 240, Lf, Emb 4 + 2 Vær, 740 Have, Real, 3,4 pCt, 1045.
 Iegerspris 410, Emb 3 + 3 Vær, 3270 Have, Sk, 2,8 pCt, 575.
 Iallehave 300, Tfn 240, Oml 240, Emb 6 Vær, 2000 Have, Sk, 2,1 pCt, 288.
 Ialundborg 950, Oml 500, pr. B, kom. Real, 8,6 pCt, 6633.

- Karby 350, Færgeri 360, Emb 4 Vær, 800 Have, Sk, 5,8 pCt.
 Karrebæksminde 300, Tfn 240, Emb 3 + 2 Vær, 750 Have, Sk, 3,5 pCt, 300.
- Kellerup 600, Emb 4 + 5 Vær, 900 Have, Real, 5 pCt, 1681.
 Kerteminde 600, Tlg, Tfn 600, Lf, pr. B, kom. Real, 8,8 pCt, 3070.
 Klampenborg 700, Tlg, Tfn 360, Emb 4 + 4 Vær, 450 Have, 5,8 pCt, 1316.
- Knebel 400, Emb 4 + 2 Vær, 2000 Have, Sk, 3,5 pCt, 100.
 Koldby 500, Dampskibseks. ca. 300, Emb 4 + 3 Vær, 1600 Have, Sk, 1,9 pCt, 132.
- Kolding 2550, Oml 500, Gr 700, pr. B, Real, 17,9 pCt, 16,680.
 Korsør 1200, Oml 700, pr. B, kom, Real, 11 pCt, 9810.
- København Ø, Emb 4 + 4 Vær.
- N, Tlg, Tfn, 5 Øre pr. afg. Tlg, St.
 - L, Oml 240, St.
 - Str, Tfn, 5 Øre pr. afg. Tlg.
 - Valby, Tlg, 5 Øre pr. afg. Tlg.
 - Indl. 4, Tlg, 5 Øre pr. afg. Tlg.
 - Indl. 5, 6 og 12, Tfn, 5 Øre pr. afg. Tlg.
 - Automobil Garage, Emb 4 + 3 Vær, 800 Have.
 - Brønshøj, Tlg, 5 Øre pr. afg. Tlg, Sk.
 - Søborg, Emb 4 + 3 Vær, 300 Have, kom. Real, 5,9 pCt, 4085.
 - Hellerup, Emb 6 + 2 Vær, lille Have, 5,3 pCt, 10,375.
 - Charlottenlund, Emb 6 + 1 Vær, Almen, Real, 5,3 pCt, 7050.
 - Gentofte, Tfn 360, Emb 4 + 3, Vær, 800 Have, Sk, 5,3 pCt, 8620.
 - Kastrup, Tfn 240, Emb, Mellemsk, 6,5 pCt, 2950.
- Køge 850, Tlg, Tfn 600, Oml 240, Emb 4 + 3 Vær, 50 Have, Borgersk, 9,9 pCt, 5600.
- Langaa 900, Oml 500, Emb 7 Vær, 35 Have, Real, 5,7 pCt, 1475.
 Lemvig 800, Tlg, Tfn 600, Lf, Emb 5 + 1 Vær, kom. Real, 11 pCt, 4410.
- Lohals 900, pr. B, Emb 10 Vær, 2,3 pCt, 610.
 Lundby 500, Emb 6 Vær, Sk, 2,2 pCt, 386.
- Lunderskov 500, Oml 240, Emb 4 + 3 Vær, 540 Have, Privatsk, 5,8 pCt, 850.
- Lyngby 500, Tlg 360, Emb 5 + 3 Vær, Statssk, 5,8 pCt, 6530.
 Læsø 400, Tfn 1800, Lf, Emb 4 + 4 Vær, 700 Have, Real, 6,5 pCt, 3000.
- Løgstør, Færgeri 360, Emb 5 + 2 Vær, 350 Have, kom, Real, 8,8 pCt, 2700.
- Løgumkloster e. R, Tlg, Tfn, Emb 4 + 3 Vær, 719 Have, 7,3 pCt, 1690.
- Mariager 400, Tlg, Tfn 360, Lf, Emb 4 + 2 Vær, 820 Have, Borgersk, 11 pCt, 1113.
- Maribo 800, Oml 360, Emb 5 + 1 Vær, 382 Have, kom. Real, 8 pCt, 4640.
- Marstal e. R, Emb 4 + 2 Vær, kom, Real, 8,8 pCt, 2320.
 Mern 650, Emb 7 Vær, Have, Sk, 2,4 pCt, 511.
 Middelfart 1050, Oml 240, Emb 5 Vær, kom, Real, 13 pCt, 7095.

- Mørkøv 500, Emb 6 Vær, 200 Have, 2,7 pCt, 625.
 Nakskov 1200, Oml 240, Emb 6 Vær, 150 Have, kom. Gym, 12 pCt, 13,985.
 Neksø 600, Tlg 360, Emb 6 Vær, lille Have, Real, 9 pCt, 2780.
 Nibe 600, Tlg, Tfn 360, pr. B, kom. Real, 13,5 pCt, 1950.
 Nordborg e. R, Tlg, Tfn, Emb 4 + 4 Vær, 450 Have, kom, Mellemensk, 7,5 pCt, 1155.
 Nordby Fanø 500, Tlg, Tfn 360, Færgeri 1000, Emb 5 + 2 Vær, 400 Have, kom. Real, 6,5 pCt, 1916.
 Nyborg 950, Oml 700, Emb 7 Vær, kom. Real, 8 pCt, 9772.
 Nykøbing F 1700, Oml 500, Gr 500, Emb 9 Vær, Kat. Real, 11,2 pCt, 13,570.
 Nykøbing J. 950, Færgeri 360, Emb 5 + 4 Vær, 275 Have, Real, 15 pCt, 8277.
 Nykøbing Sj. 550, Tlg 360, Emb 6 Vær, 2097 Have, kom. Real, 12 pCt, 3980.
 Nysted 650, Tlg 360, Lf, St, Emb 8 Vær, kom, Real, 10 pCt, 1719.
 Næstved e. R, Oml 500, Lf, Emb 5 + 3 Vær, 100 Have, kom. Real, 8,9 pCt, 11,059.
 N. Aaby 400, Emb 4 Vær, 300 Have, Real, 2,1 pCt, 975.
 N. Alslev 600, Lf, Emb 4 + 5 Vær, 600 Have, Real, 1,4 pCt, 440.
 N. Nebel 600, Emb 4 + 4 Vær, 330 Have, Sk, 5,3 pCt, 477.
 N. Snede 450, Emb 4 Vær, 160 Have, Privatsk, 5,5 pCt, 365.
 N. Sundby 700, Tlg, kun afg., Lf, pr. B, Real, 10,1 pCt, 6423.
 Odder 750, Tlg, Tfn 360, Lf, Emb 8 Vær, kom. Real, 6,5 pCt, 3925
 Odense e. R, Oml 700, pr. B, Kat, 4,9 pCt, 52,520.
 Otterup 600, Emb 4 Vær, 450 Have, Real, 2 pCt, 920.
 Præstø 575, Tlg, Tfn 360, Emb, kom, Real, 7,9 pCt, 1570.
 Randers e. R, Oml 500, Emb 5 + 1 Vær, Statssk, Real, 12,7 pCt, 26,800.
 Ribe 800, Tlg, Tfn 480, Emb 5 + 3 Vær, stor Have, Kat, 8,4 pCt, 5414.
 Ringe 550, Tlg, Tfn 360, Oml 240, St, Emb 7 Vær, 600 Have, Real, 3,3 pCt, 1680.
 Ringkøbing 950, Oml 240, Emb 7 Vær, kom, Real, 12,2 pCt, 3965
 Ringsted 900, Tlg, Tfn 480, Oml 240, Emb 11 Vær, 600 Have, Real, 8,5 pCt, 5650.
 Rinkenæs e. R, Tlg 240, Emb 6 Vær, 1100 Have, Sk, 8 pCt, 1492.
 Risskov Emb 3 + 2 Vær, 4,8 pCt, 1700.
 Roskilde 1600, Oml 700, pr. B, Kat, 6,7 pCt, 13,400.
 Roslev 700, Emb 7 Vær, 100 Have, Real, 9,7 pCt, 660.
 Rudkøbing 950, Oml 240, Emb 9 Vær, 4500 Have, Real, 11,3 pCt, 4140.
 Ruds Vedby 300, Emb 4 + 4 Vær, 550 Have, Sk, 2,29 pCt, 670.
 Ryomgaard 600, Oml 240, Emb 7 Vær, 170 Have, Real, 3,0 pCt, 425.
 Rødby 600, Tlg, Tfn 360, pr. B, Real, 13,8 pCt, 2703.
 Rødding e. R, Emb 4 + 3 Vær, 425 Have, kom. Real, 6,5 pCt, 1132.
 Røde Kro e. R, Oml 240, Emb 4 + 2 Vær, 1056 Have, Sk, 6 pCt, 951.
 Rønde 650, Emb 5 Vær, 900 Have, Sk, 4 pCt, 968.

- Rønne 1000, Oml 360, Emb 5 + 2 Vær, 300 Have, Statssk, 12 pCt, 10,536.
- Rønnede 350, Tfn 240, Tfncentr., Emb 8 Vær, 1600 Have, 2,2 pCt.
- Sakskøbing e. R, Tlg, Tfn 360, Lf, Emb 5 + 2 Vær, 750 Have, Real, 10,3 pCt, 2000.
- Sandved 430, Emb 7 Vær, 2000 Have, Sk, 2,2 pCt, 358.
- Silkeborg 800, Oml 240, Emb 5 + 1 Vær, 160 Have, Gym, Real, 11,7 pCt, 11,475.
- Sindal 600, Emb 5 + 2 Vær, 166 Have, Real, 3,2 pCt, 1106.
- Skagen 550, Lf, Emb 6 Vær, 435 Have, kom, Real, 8,2 pCt, 3984.
- Skanderborg 850, Oml 360, Emb 4 + 4 Vær, 1770 Have, Real, 11,9 pCt, 4003.
- Skelskør 650, Tlg 360, Emb 5 + 2 Vær, 150 Have, Real, 10,9 pCt, 2850.
- Skjern 950, Tlg, Tfn 360, Oml 240, Emb 6 Vær, Sk, 6,2 pCt, 2325.
- Skibby 500, Tfn 240, Emb 4 + 2 Vær, 1250 Have, 3 pCt, 466.
- Skive 1150, Oml 240, Emb 4 + 3 Vær, kom, Real, 13,8 pCt, 8638
- Skærbæk e. R, Tlg, Tfn, Færgeri 360, Emb 4 + 3 Vær, 300 Have, Real, 6,2 pCt, 1629.
- Skørping 600, Emb Sk, 3 pCt, 1085.
- Slagelse 2200, Oml 700, Emb 7 Vær, 630 Have, kom. Real, 8,6 pCt, 13,860.
- Slangerup 400, Emb 8 Vær, 2300 Have, Sk, 2 pCt, 1010.
- Sommersted e. R, Emb 4 + 3 Vær, 500 Have, Sk, 8 pCt, 800.
- Sorø 800, Oml 240, Emb 4 + 3 Vær, 45 Have, Akademi, 5,7 pCt, 2838.
- Stege 800, Emb 5 + 2 Vær, 600 Have, kom, Real, 6,9 pCt, 2330.
- Storehedinge 800, Tlg 360, Emb 5 Vær, kom, Real, 8,1 pCt, 2470
- Struer 1230, Oml 500, Emb, Real, 12 pCt, 5100.
- Stubbekøbing 800, Tlg, Tfn 360, Emb 6 + 1 Vær, 750 Have, kom, Real, 13 pCt, 2225.
- Svaneke 500, Tlg 240, Emb 4 + 3 Vær, 190 Have, Sk, 10 pCt, 1324.
- Svendborg 2700, Oml 600, pr. B, Gym, Real, 8,3 pCt, 14,694
- Svinninge 450, Tlg 240, Emb 4 Vær, 1600 Have, Real, 2,5 pCt, 615.
- Sæby 550, Tlg, Tfn 480, Emb 7 Vær, 300 Have, kom, Real 13 pCt, 2317.
- Sønderborg e. R, Emb 6 Vær, 202 Have, Statssk, 8,7 pCt, 10,405
- Sønderho 360, til priv. Ass. 360 Kr., Emb 5 Vær, 250 Have, Sk, 4,6 pCt, 625.
- Taars 500, Stationsforst, 7 Vær, 800 Have, Privatsk, 3,8 pCt, 440.
- Taastrup 750, Tlg 240, Emb 5 + 2 Vær, 400 Have, Real, 3,8 pCt, 2033.
- Tandslet e. R, Tlg, Tfn, Emb, Sk, 5 pCt, 374.
- Tarm 600, Oml 240, Emb 7 Vær, 95 Have, Real, 6 pCt, 1265.
- Terndrup 320, Emb 4 + 4 Vær, 1050 Have, Sk, 2,8 pCt, 397.
- Thisted 1100, Oml 240, Færgeri 360, Emb 7 Vær, kom. Real, 9,6 pCt, 7790.
- Thorshavn 475, Gr 500, Lf, Emb 7 Vær, 300 Have, Sem, Real, 2500.

- Tinglev e. R, Oml 500, Gr 360, Emb 4 + 3 Vær, Real, 7 pCt, 1300.
- Toftlund e. R, Emb 4 + 3 Vær, 430 Have, Sk, 7,5 pCt, 925.
- Tranebjerg 400, Tfn 720, Emb 3 + 6 Vær, 1700 Have, Real, 3,3 pCt, 700.
- Tranekær 500, Emb 9 Vær, 9000 Have, 2,4 pCt, 407.
- Troense 450, Tlg, Tfn 240, Emb 9 Vær, 3000 Have, Sk, 3 pCt, 614.
- Tølløse 500, Oml 240, Emb 4 + 3 Vær, 150 Have, Real, 2,6 pCt, 825.
- Tønder e. R, Oml 360, Gr 240, Emb 7 Vær, 270 Have, Gym, Real, 8,8 pCt, 5830.
- Tørring 470, Emb 7 Vær, 2000 Have, Real, 6,3 pCt, 1200.
- Uldum 350, Emb 7 Vær, Have, Privatsk, 2,7 pCt, 515.
- Ulfborg 450, Emb 4 + 3 Vær, 900 Have, Sk, 4,5 pCt, 977.
- Ullerslev 600, Emb 7 Vær, 1325 Have, Real, 0,9 pCt, 230.
- Vamdrup 550, Tfn 360, Emb 8 Vær, Have, Real 7,2 pCt, 2330.
- Varde 950, Oml 240, Emb 5 Vær, lille Have, kom, Real, 9,3 pCt, 5860.
- Vejen 700, Tlg, Tfn 480, Emb 5 Vær, 600 Have, Real 11 pCt, 2840.
- Vejle 2800, Oml 500, pr. B, Almen, kom, Real, 12,7 pCt, 22,500.
- V. Skerninge 630, Tfn 240, Stationsforst., Frisk, 2,1 pCt, 477.
- Vestervig 420, Tlg, Tfn 480, St, Emb 7 Vær, Have, Sk, 3 pCt, 466.
- Viborg e. R, Oml 500, Emb 5 + 2 Vær, Have, Kat, 10,6 pCt, 15,331.
- Vinderup 600, Emb 7 Vær, 150 Have, Sk, 3,1 pCt, 1275.
- Vojens e. R, Tlg 240, Oml 240, Emb 4 + 2 Vær, 2050 Have, Sk, 6,1 pCt, 1020.
- Vordingborg 800, Tlg, Tfn 600, Oml 700, Lf, Emb 7 Vær, 1000 Have, kom, Real, 9,6 pCt, 5485.
- Vraa 60, Emb 7 Vær, 75 Have, Frisk, 5 pCt, 1490.
- Ærøskøbing 400, Tlg, Tfn 480, Lf, Emb 4 + 3 Vær, stor Have, Real, 5,7 pCt, 1325.
- Ølgod 550, Emb 4 + 5 Vær, 150 Have, Sk, 6 pCt, 1310.
- Ørbæk 450, Emb 4 + 3 Vær, 1100 Have, Sk, 1,2 pCt, 406.
- Ørsted 450, Lf, Emb 4 Vær, 2000 Have, Sk, 3,7 pCt, 916.

Fordelingen af Værelser i Ikke-Statsbygninger bedes meddelt til Postarkitektens Assistent, Løjtn. E. O. Porner, eller paa næste Bestillingsseddel til Aarbogen.

SÅBER-PARFUMER-TANDPASTA
COLGATE
 BARBERSÅBE-PUDDER-COLD CREAM

CHR. DANIELSEN
 BOGBINDERSTEMPLER · STAALSTEMPLER
 RELIEFGRAVERING · DØRPLADER · SIGNETER
 SKRIFT · MONOGRAMGRAVERING · ELFENBEN
 SØLVMEDAILLIE
 KJØBENHAVN · 1872-1888 · STOCKHOLM 1897

Leverandør til Postvæsenet

Admiralgade 22

Telf. Byen 1380 x.

Pakhusvægte

med Skydelodder i Kilogram
 alle andre

Vægte og Jernpengeskabe
 anbefales

Leverandør til Toldvæsenet og Statsbanerne.

Reparationer udføres

Telf. 986 Telf. 986

JAC. NIELSEN & CO.

Fabrik: Adelgade 17. Kbhvn.

Varelotteriet

136,000 Lodder - 102,000
 Gevinster i hver Serie

Overskudet fordeles blandt
 velgørende og almennyttige
 Institutioner

Lodder fornyes og sælges
 hos Kollektørerne samt i
 Hovedkollektionen:

Møntergaarden, Møntergade,
 København K.

Dansk Andels Ægexport

Kgl. Hofleverandør.

Vil De have alle Fordele
 ud af Deres Hønsegaard, da
 henvend Dem angaaende
 Afsætningen af Deres Æg
 og Fjerkræ til

D. A. Æ.s Hovedkontor:
 Vestervoldgade 7-9, København B

AKTIESELSKABET

C. OLESEN



Chr. Dose

Blikkenslagermester,
 aut. Vand- & Gasmester

Studiestræde 41

Telefon Byen 2297

Leverandør til Postvæsenet



Legater

for Postvæsenets Tjenestemænd og Efterladte.

Det danske Postvæsenes Jubilæumsfond af 24. December 1924. Oprettet af Staten i Anledning af 300 Aars Dagen for det danske Postvæsenes Grundlæggelse ved Kong Christian den 4's Forordning af 24. December 1624. — Formue 100,000 Kr. — Renterne af Fondets Kapital anvendes til Understøttelse af flittige og dygtige Postmænd, der ved Studier eller Rejser i Udlandet eller hjemme agter eller har søgt at dygtiggøre sig til deres Stilling. Understøttelserne uddeles hvert Aar i December-Maaned i Legatportioner, der ikke kan være mindre end 200 Kr. Legatportionernes Antal for det enkelte Aar kan ikke være større end 10. — Fondets Bestyrelse bestaar af 5 Medlemmer, for Tiden Overpakmester P. Jensen, Formand, Kontorchef Wm. Larsen, Kasserer, Assistent Skotte-Hansen, Sekretær Postmester H. G. Hansen, Ringsted, og Landpostbud Kr. Petersen, Lejre. Indkaldelse af Ansøgninger om Legatportioner finder Sted gennem Officielle Medd., Dansk Postblad og Posthornet.

Justitsraad Holcks Legat for Landpostbude. — Formue 100,000 Kr. — Af Renten anvendes mindst $\frac{2}{3}$ i Portioner paa 50, 100, 150 eller 200 Kr. til aarlig Understøttelse for afskedigede Landpostbude eller deres Enker, og indtil $\frac{1}{4}$ i Portioner af fornævnte Størrelse som Understøttelse en Gang for alle til i Tjeneste værende Landpostbude eller Postbude, der tidligere har været Landpostbude. — Legatet bestyres af Kontorchef I. C. Nielsen, 2det Ekspeditionskontor, Postekspedient N. I. Albrecht-sen, Charlottenlund og forh. Postbud L. Petersen, Charlottenlund.

Legater, som bestyres af **Generaldirektoratet:**
Overpostkontrolør, Justitsraad Frederik Schnabel og Søstres Legat til gamle Postbude under Pakkeposten. — Formue 30,000 Kr. — Renten uddeles til gamle, værdige, trængende, saavel forhenværende som tjenstgørende Pakkepostbude med 100 Kr. aarlig. — Legatet bestyres af Generalsekretær Hollnagel Jensen og Kontorchef I. C. Nielsen.

Postmester, Major Diogenes's Ridder af Dannebrog og Dannebrogsmænd, Legat for forældreløse Postmesterdøtre. — Formue 13,000 Kr. — Renten udbetales til een forældreløs, ældre, ugift, værdig, trængende Datter af en Mand, der er død som Postmester i en af Landets Provinsbyer, altsaa ikke København. — Legatet bestyres i 4. Ekspeditionskontor.

Legater, som bestyres af **Overpostmesteren:**
 1. **Postkontrolør Vilhelm Christensen og Hustru Dorthe Kirstine, født Marcussens Legat for Postembedsmænd under Københavns Overpostmesterembede eller disses Enker.** — Formue:

10,000 Kr. — Renten uddeles den 31. Oktober hvert Aar; men er foreløbig forbeholdt en af Stifteren udpeget Person.

2. Axeline Lorine **Hartmann**, født Tottenberg's Konfirmationslegat for Københavns Postbude. — Formue 5,000 Kr. — Renten uddeles Foraar og Efteraar før Konfirmationen i Portioner paa 50 Kr.

3. Postkontrolør **Sophus Larsens** Legat. — Formue 1,000 Kr. — Renten uddeles om Efteraaret før Konfirmationen i 1 Portion paa 45 Kr. til en Tjenestemand af Postbudpersonalet ved Omkarteringspostkontoret.

4. Postbudformand M. C. J. **Skjerbæk** og Hustrus Legat. — Formue 1,000 Kr. — Renten, 45 Kr., uddeles i Januar som Hædersgave efter Indstilling fra nogle af Postbudenes faglige Foreninger.

5. Overpostbud **Søren Nissen Ganderup** og Hustrus Jubilæumslegat for Pengepostbude under Københavns Overpostmesterembede. — Formue 1,000 Kr. — Renten, 50 Kr. aarlig, anvendes som Hædersgave i Anledning af 40 Aars Jubilæum.

Legat, som bestyres af **Postmesteren i Odense:**

Frøken **Henriette Koppels** Legat for Postbude i Odense — Formue 5000 Kr. — Renten uddeles hvert Aar i December Maaned i lige store Portioner til 4 gamle Postbude i Odense.

Legat, som bestyres af **Justitsministeriet:**

Forhenværende Postmester i Randers, Justitsraad Chr. P. **Schack Wiborgs** Legat for Postmester Enker. — Formue 42,000 Kr. — Renten uddeles til værdige og trængende Enker efter Postmestre. — Legatet bestyres af Kontorchef C. M. Jespersen, 2det Ekspeditionskontor.

Legat, som bestyres af **Foreningen for Post- og Telegrafvæsenets Embeds- og Bestillingsmænd af 22. Februar 1872:**

Postvæsenets Jubilæumslegat i Anledning af Foreningens 50 Aars Jubilæum. — Formue 10,000 Kr. — Formand, Postmester Christian Andersen, Valby.

Legat, som bestyres af **Postbudenes Byggeforening:**

Postkontrolør **Th. Fabers** Minde. — Formue 35,000 Kr. — Renten udbetales til gamle og svagelige Postbude, som er Medlemmer af Postbudenes Byggeforening. — Formand, Overpostbud P. Knudsen, Guldbergsgade 23, Kbh. N.

Postvæsenets Jubilæumslegat i Anledning af Foreningens 50 Aars Jubilæum. — Formue 10,000 Kr. — Formand, Overpostbud P. Knudsen.

Legat, som bestyres af **Københavns Postbudes Syge- og Begravelseskasse:**

Postmester **J. Chr. Hansen**, Nørrebro. — Formue 1.000 Kr. — Renten uddeles til værdige og trængende Medlemmer af nævnte Syge- og Begravelseskasse. — Formand, Postbudformand Saaby, Østerfarimagsgade 69 D. 2., Kbh. Ø.

Personalia.

Forkortelser:

P. E. og Ass. = Assistent.

G. E. = Assistent i Generaldirektoratet.

B. E. = Assistent ved de bevægelige Postkontorer.

K. E. = Assistent ved de københavnske Postkontorer.

Mhp. = Medhjælper.

Tj. ved C. I. S. = Tjenestegørende i Sønderjylland i Perioden fra 5. Maj til 17. Juni 1920, da det danske Postvæsen i Henhold til Fredstraktaten i Versailles og i Forstaaelse med Commission Internationale, Slesvig, havde overtaget Post-Administrationen i 1ste Zone. For Postmestre endvidere Udsending fra 22. Februar og konstitueret 5. Maj.

Tallet i () angiver for Postmestre m. fl. Lønningsklassen.

Minister for offentlige Arbejder.

Friis-Skotte, Joh., M. f. Dr. Red., f. 1. Decbr. 74 i Vordingborg. Indtr. i Statsbanernes Tjeneste den 1. April 1890. Medlem af Frederiksberg Kommunalbestyrelse 08—24. Raadmand 19—24. Folgetingsmand 18. Medlem af Folketingets Finansudvalg 20—24 og af Lønningsraadet 19—24. Trafikminister 23. April 24.

Generaldirektør.

Mondrup, C. J., cand. polit., R. af Dbg. og Dbm., Storridder af „Den islandske Falk“, Kommandør af 1. Kl. af den svenske Vasaorden, Kommandør af 1. Kl. af den norske St. Olavsorden, Erindringsmedaillen om Verdenspostforeningens 50-aarige Bestaaen, f. 20. Oktbr. 71 i Nøddelund, Gullev. Indtr. i Postv. 1. Decbr. 88. 1. Juli 95 Volontær. 1. Oktbr. 95 Ass. 29. April 08 Fuldmægtig og 1. April 10 Ekspeditionssekretær i Postv.s Revision. 1. Juni 11 Postinspektør ved Nørrejyllands Overpostinspektorat. 1. Aug. 16 Postinspektør for 3. Distrikt, Aarhus. 1. Oktbr. 19 Overpostinspektør for 3. Distrikt, Aarhus. 1. Juni 22 Generaldirektør for Postvæsenet.

Generalsekretær.

Hollnagel Jensen, O. C., cand. jur., R. af Dbg. og Dbm., Storridder af „Den islandske Falk“, Kommandør af 1. Klasse af den spanske Isabella den Katolskes Orden, Kommandør af 2. Kl. af den norske St. Olavsorden, af „Finlands hvide Rose“, af den svenske Nordstjerneorden samt R. af den preussiske Kroneorden 3*, f. 18. Dec. 65 i Kbh. 1. Okt. 89 kst.

Ass. 30. Aug. 90 Ass. i Generaldir. for Postv. 30. Jan. 00 Postmester for det sjæll. Jbp. Fungerer fra 1. Maj 06 i Gpd. Varetager fra Septbr. 07 til Oktbr. 08 midlertidigt 2. Ekspeditionskontors Kurssager samt Landpostvæsenet. Forestaar fra 1. Novbr. 08 2. Ekspeditionskontors Kursafdeling. 1. April 08 Postinspektør i Generaldirektoratet. 1. Oktbr. 16 Postinspektør og Chef for Kurskontoret. 1. Februar 17 Generalsekretær for Postvæsenet.

Regnskabschef.

Munck, V. E., Kommandør af Dbg. 2. Grad og Dbm., Kommandør af 2. Kl. af den svenske Vasaorden, cand. jur., f. 10. Juni 59. 1. Maj 86 Assistent i Postinspektoraterne. 1. Maj 87 Assistent i Generaldir. for Postv. 27. Febr. 94 Fuldmægtig s. St. 24. Septbr. 95 Kontorchef i Finansministeriets 2. Revisionsdepartement. 1. Maj 12 kst. Overpostinspektør for Østifterne og Nørrejylland. 1. Juli 16 Regnskabschef.

2den Lønningsklasse.

Aarup, P. C., R. af Dbg. og Dbm., f. 15. Oktbr. 65 i Kbh. Indtr. i Postv. 1. April 82. 1. Maj 86 G. E. 1. April til 1. Juni 91 konst. Postm. i Nykøbing, S. 1. Novbr. til 31. Decbr. 97 konst. Postm. i Ribe. 1. Maj til 1. Novbr. 98 konst. Postm. for jydsk Jbp. 26. Oktbr. 98 Postm. for Nørrejylland. Jbp. 1. Juli 12 Postm. i Aalborg. 1. Aug. 16 Postinspektør i 4. Distrikt, Aalborg. 1. Oktbr. 19 Overpostinspektør i 4. Distrikt, Aalborg. 1. Jan. 27 Overpostinspektør i 1. Distrikt, København.

Andersen, Jacob N. K., f. 23. Aug. 72 i Løgstør. Medlem af Bestyrelsen for Dansk Postmuseum. Medlem af Posteksamenskommissionen. Indtr. i Postv. 30. Oktbr. 89. 1. Novbr. 99 konst. K. E. 1. April 00 K. E. 09 Postekspeditør i Humlebæk. 1. Juni 11 Fuldmægtig af 1. Grad ved Østifternes Overpostinspektorat. 1. Maj 16 konst. Postinspektør. 1. Aug. 16 Vicepostinspektør i 1ste Distrikt, Kbh. 1. Oktbr. 19 Postinspektør i 1. Distrikt, Kbh. 20. Juli 20 kst. og 1. Maj 21 Overpostinspektør i 5. Distrikt, Haderslev. 1. Juni 24 Overpostinspektør i 3. Distrikt, Aarhus.

Carstensen, O. F., Løjtnant, R. af Dbg., f. 9. Okt. 67 i Thisted. Indtr. i Postv. 1. Aug. 82. 1. Oktbr. 89 P. E. i Frederikshavn. 6. Febr. 91 P. E. i Fredensborg. 1. Marts 92 P. E. i Stege. Fra 1. Aug. til 1. Oktbr. 93 kst. Postmester i Stege. 1. Juni 95 P. E. i Aalborg. 1. Juni 03 K. E. 1. Maj 08 Fuldmægtig af 1ste Grad ved Østifternes Overpostinspektorat. 1. Juni 11 Postinspektør ved Østifternes Overpostinspektorat. 1. Aug. 16 Postinspektør for 2det Distrikt, Odense. 1. Oktbr. 19 Overpostinspektør for 2det Distrikt, Odense. 1. Novbr. 21 Overpostinspektør i Generaldirektoratet, Chef for Kurskontoret.

Steenstrup, V. D. G., R. af Dbg., f. 8. Febr. 65 i Kvistgaard pr. Struer. Indtr. i Postv. 22. Septbr. 81. 1. Oktbr. 89 P. E.

i Aarhus. 1. Juni 98 B. E. 1. Juni 00 P. E. i Aarhus. 1. Maj til 1. Juli 08 kst. Postkontrolør i Aarhus. 10. Maj til 11. Oktbr. 09 tjenstg. v. Landsudstillingens Postktr. 1. Maj 10 Postkontrolør af 2. Grad i Aarhus. 1. Novbr. 11 kst. og 1. Decbr. 13 Postkontrolør af 1. Grad i Aarhus. 1. Aug. 16 Vicepostpostinspektør i 2. Distrikt, Odense. 1. Oktbr. 19 Postinspektør i 2. Distrikt, Odense. 1. Novbr. 21 kst. og 1. Decbr. 21 Overpostinspektør i 2. Distrikt.

Teisen, N. P., cand. jur., R. af Dbg., f. 14. Marts 72 i N. Sundby. Indtr. i Postv. 1. Decbr. 88. 1. Jan. 98 Assistent. 29. April 08 Fuldmægtig. 1. Juni 11 Ekspeditionssekretær. 1. Oktbr. 16 Vicepostinspektør i 4. Distrikt, Aalborg. 1. Oktbr. 19 Postinspektør i 4. Distrikt, Aalborg. 1. Jan. 27 Overpostinspektør i 4. Distrikt, Aalborg.

Wilhelmsen, F. G. J., R. af Dbg. og R. af den svenske Nordstjerneorden, cand. jur., f. 27. Jan. 81 i Brede pr. Lyngby. Indtr. i Postv. 4. April 97. 1. Septbr. 02 Mhp. i Kbh. 28. Aug. 06 Ass. i Generalpostdir. 1. Oktbr. 07 Sekretær hos Generaldirektøren. 1. April 13 Fuldmægtig. 1. Juli 15 Ekspeditionssekretær. 1. Aug. 16 Vicepostinspektør i 3. Distrikt, Aarhus. 1. Febr. 17 kst. Postinspektør i Generald. 1. Marts 17 Postinspektør i Generaldirektoratet, Chef for Kurskontoret. 1. Novbr. 21 Overpostmester i København.

3die—10de Lønningsklasse.

Aaen, P. Jensen, f. 30. Aug. 91 i Frederikshavn. Indtr. i Postv. 15. Septbr. 08. Fagpr. 12—81. 1. Maj 12 Mhp. i Kbh. 1. Septbr. 16 K. E. Fagpr. 2. Del 21—58.

Aagaard, H. C. B., f. 27. Sept. 90 i Kbh. Indtr. i Postv. 19. Maj 06. Fagpr. 10—61. 1. Maj 10 Mhp. i Kbh. 1. Novbr. 15 P. E. i Frederiksværk. 1. Maj 16 K. E. Fagpr. 2. Del 18—36.

Aagaard, Fru T. G. F. M., f. 25. Juli 87 Indtr. i Postv. 1. Septbr. 04. Fagpr. 08—65. 1. Maj 08 Mhp. i N. Sundby. 1. Maj 13 P. ;E. i Skelskør. 28. Febr. 15 Afsked efter Ansøgning. 1. Novbr. 19 Ass. i Svendborg.

Aagaard, P. F., f. 5 Decbr. 68 i Ulriksdal, Falster. Indtr. i Postv. 12. Oktbr. 85. 1. Febr. 93 P. E. i Sorø. 1. Juni 94 K. E. 1. Febr. 02 B. E. Øjbp. Kbh. 1. Juni 18 Postkontrolør af 3. Grad ved Øjbp. 1. Dec. 19 Postkontrolør af 2. Grad i Kbh. (7.)

Aardal, F., f. 21. Novbr. 91. Indtr. i Postv. 1. Oktbr. 12. 1. Decbr. 17 Mhp. i Vedbæk. 1. Oktbr. 19 Ass. i Gilleleje. 1. Jan. 20 Af. Ass. i Kbh. 1. Okt. 20 Ass. i Kbh.

Aasberg, C. J. C., f. 22. Juni 83 i Stubbekøbing. Indtr. i Postv. 1. April 00. Fagpr. 03—51. 1. Maj 05 Mhp. i R. Vedby. 1. Maj 09 P. E. i Holbæk.

Abel, G. H., Løjtnant, f. 24. Novbr. 87 i Ribe. Indtr. i Postv. 15. Juli 04. Fagpr. 08—58. 1. Maj 08 Mhp. i Bramminge. 1. Maj 14 P. E. i Ribe. Tj. ved C. I. S. 1. Juni 20 Ass. i Augustenborg.

Abel, K. E., f. 25. Aug. 81. Indtr. i Postv. 31. Juli 99. Fagpr. 03—61. 1. Maj 05 Mhp. i Fredericia. 1. Maj 09 P. E. i Løgstør. 1. Maj 13 B. E. i Hobro. 1. Juni 14 B. E. i Struer. Tj. ved C. I. S. 1. Juni 20 Ass. i Haderslev. 24 Postekspeditør i Rungsted. 1. Marts 26 Postkontrolør af 2. Grad i Herning (7).

Abildgaard, J. C. M. P., Løjtnant, f. 1. Jan. 71 i N. Lem. Indtr. i Postv. 1. Marts 88. 1. Decbr. 97 P. E. i Horsens. 1. Aug. 98 P. E. i Nyborg. 1. Oktbr. 99 B. E. i Nyborg. 1. Maj 08 B. E. i Kbh. 11. Febr. til 1. Maj 08 konst. Postmester i Jyderup. 1. April 20 Postkontrolør af 2. Grad i Generaldir. (7.)

Agger, Frk. B. J. H., f. 17. Novbr. 00 i Bodilsker. Indtr. i Postv. 1. Septbr. 18. 1. Novbr. 18 Elev i Ringkøbing. Fagpr. 1. Del 21—81. 1. Septbr. 21 Mhp. i Herning. 1. Septbr. 24 Afl. Ass. ved Opm.

Ahlefeldt Laurvigen, Greve J. H. A. L., f. 18. Aug. 82. Indtr. i Postv. 1. Novbr. 01. Fagpr. 07—78. 1. Novbr. 07 Mhp. i Kbh. 1. Maj 12 P. E. i Skive. 1. Jan. til 30. Marts 13 u. f. Nr. 1. April 13 P. E. i Holstebro. 1. Maj 16 i Tølløse. 1. Okt. 23 Ass. i Frederikshavn.

Ahrnell, G. W., f. 10. Septbr. 90. Indtr. i Postv. 1. Maj 07. Fagpr. 11—89. 1. Maj 11 Mhp. i Kbh. 1. April 16 K. E. 15. Novbr. 22 B. E. ved Jbp. 1., Kbh.

Ahrnell, L. A., Løjtnant, f. 15. Septbr. 95. Indtr. i Postv. 1. Oktbr. 12. Fagpr. 15—89. 1. Maj 17 Aflmhp. i Kbh. 1. Oktbr. 19 Afl. Ass. ved Opm. 1. Okt. 20 Ass. i Kbh. Fagpr. 2. Del 26—54. 1. Septbr. 26 Ass. ved Jbp. 1., Kbh.

Akselbo, E., f. 14. Oktbr. 91. Indtr. i Postv. 1. Septbr. 07. Fagpr. 11—58. 1. Maj 11 Mhp. i Randers. 1. Novbr. 16 P. E. i Hadsund.

Albrechtsen, N. J., f. 18. April 74 i Askeby. Indtr. i Postv. 14. Juli 94. 1. Septbr. 02 Mhp. i Klampenborg. 5. Marts til 1. Maj 05 kst. Postmester i Askeby. 1. Maj 05 P. E. i Fredericia. 1. Maj 07 K. E. 1. Maj 26 Postkontrolør af 2. Grad i Kbh. (7).

Albrechtsen, Th. E., f. 14. Maj 92. 1. Juni 17 Postbud. 1. Jan. 22 Elev i Kbh. Fagpr. 1. Del 23—101. 1. April 23 Aflmhp. i Kbh. 1. April 24 Ass. i Maribo. Fagpr. 2. Del 26—60.

Alfast-Jensen, M., f. 28. Oktbr. 79 i Besser pr. Tranbjerg. Indtr. i Postv. 1. Septbr. 95. 1. Septbr. 02 Mhp. i Fuglebjerg. 7. Septbr. til 1. Decbr. 07, 12. April til 1. Juli 09, 1. Novbr. til 1. Decbr. 13 kst. Postmester i Præstø. 1. Maj 06 P. E. i Præstø. 28. April 18 P. E. i Roskilde. 19 Postekspeditør i Snekkersten. 1. Oktbr. til 1. Novbr. 21 kst. Postmester i Gedsted. 7. Novbr. 24 til 1. Febr. 25 kst. Postmester i Mern. 1. Maj 25 Postkontrolør af 2. Grad i Slagelse. (7).

Alkjær, C. A., f. 21. Juni 91. Indtr. i Postv. 1. Marts 10. Fagpr. 13—96. 1. Juli 13 Mhp. i Kbh. 1. Marts 17 P. E. i Nr. Alslev. 1. Juni 17 P. E. i Kbh. 1. April 20 Ass. i Generaldir. Fagpr. 2. Del 20—57.

Amstrup, C. E., f. 1. Maj 71 i Ringkøbing. Indtr. i Postv. 1. Juni 86. 1. Juni 96 P. E. i Varde. 1. Juni 99 P. E. i Hjørring.

1. Maj 15 Postkontrolør af 2. Grad i Randers. 1. Maj 20 Postmester i Fjerritslev. (6).

Andersen, A., f. 5. Oktbr. 61 i Mejrup pr. Holstebro. Indtr. i Postv. 1. Febr. 77. 1. Juni 86 konst. B. E. 28. April 87 B. E. ved Njbp. 1. Oktbr. 88 ved Fjbp. 1. Aug. 97 ved Øjbp. 1. Maj 05 Postmester i Hals (7.)

Andersen, A., f. 22. Marts 78 i Hemstok pr. Skanderborg. Indtr. i Postv. 1. April 95. 1. Septbr. 02 Mhp. i Nibe. 1. April til 1. Maj 06 kst. Postmester i Nibe. 1. Maj 06 P. E. i Hammel. 29. Jan. til 1. Maj 08 kst. Postmester i Hammel. 1. Maj 10 K. E. 1. Juni 23 Postkontrolør af 2. Grad i Kbh. (7.)

Andersen, A. A., f. 18. Aug. 82 i Lørslev ved Hjørring. Indtr. i Postv. 1. Marts 01. Fagpr. 06—42. 1. Novbr. 07 Mhp. i Hjørring. 1. Maj 12 P. E. i Fjerritslev. 1. Juli 13 P. E. i Odense. 1. Maj 26 Postkontrolør ved Indlev. i Odense (7.)

Andersen, A. C., f. 24. Juli 93. Indtr. i Postv. 1. Oktbr. 10. Fagpr. 16—55. 1. Jan. 19 Mhp. i Svebølle. 1. Oktbr. 19 Ass. i Kolding. 1. Juni 23 Ass. i Ringkjøbing.

Andersen, A. E. E. Godskesen, f. 3. Marts 91. Indtr. i Postv. 1. Aug. 06. Fagpr. 10—85. 1. Maj 10 Mhp. i Ebeltoft. 1. April 16 P. E. i Herning. 3. Juni 17 P. E. i Thorshavn. 1. Maj 20 Ass. ved Jbp. 1. 1. Novbr. 20 Ass. i Kbh. Fagpr. 2. Del 22—58. 1. Juni 22 Ass. ved Jbp. 1, Kbh. 1. Maj 25 Ass. i Gdir.

Andersen, A. H., f. 12. Decbr. 84 i Assens. Indtr. i Postv. 15. Septbr. 01. Fagpr. 05—64. 1. Septbr. 06 Mhp. i Korsør. 1. Maj 10 P. E. i Nyborg. 1. Maj 12 K. E.

Andersen, A. J. A., f. 8. Decbr. 82. Indtr. i Postv. 18. Marts 01. Fagpr. 04—70. 1. Maj 05 Mhp. i Vordingborg. 1. Maj 09 P. E. i Fjerritslev. 1. Maj 12 B. E. i Fredericia. Jbp. 3.

Andersen, A. L. E., f. 1. Decbr. 78 i Kerteminde. Indtr. i Postv. 1. Maj 94. 1. Septbr. 02 Mhp. i Kbh. 1. Maj 05 P. E. i Frederikshavn. 1. Maj 06 K. E. 1. Febr. 25 Postkontrolør af 2. Grad i Kbh. (7.)

Andersen, A. P., f. 5. Septbr. 69 i Lundegaard pr. Frederikssund. Indtr. i Postv. 11. Septbr. 86. 1. Juni 98 P. E. i Randers. 1. Juni 99 P. E. i Næstved. 1. April 11 P. E. i Roskilde. 1. Aug. 17 Postmester paa Læsø. (7)

Andersen, A. P., f. 7. April 98. Indtr. i Postv. 1. Oktbr. 14. Fagpr. 17—65. 1. Oktbr. 19 Mhp. 1. Oktbr. 20 Ass. i Arden. 1. Marts 25 Afl. Ass. ved Opm.

Andersen, Frk. C. A., f. 28. Novbr. 69 i Faaborg. Indtr. i Postv. 1. April 89. 1. Febr. 07 Mhp. i Hørsholm. 1. Oktbr. 19 Ass. i Hørsholm.

Andersen, C. C., f. 24. Oktbr. 73 i Nyborg. Indtr. i Postv. 1. Maj 91. 1. Juni 01 P. E. i Korsør. 1. Maj 10 K. E. 1. Aug. 20 kst. og 1. Maj 21 Postkontrolør af 2. Grad ved Postv. Op-lysningskt. (7.)

Andersen, C. C., f. 24. Decbr. 90 i Kbh. Indtr. i Postv. 1. Marts 08. Fagpr. 12—59. 1. Maj 12 Mhp. i Hillerød. 1. Jan. 16 P. E. i Aalestrup. 29. April 17 P. E. i Svendborg. 28. April 18 K. E. Fagpr. 2. Del 20—36.

Andersen, C. E. W. E., Kaptajn, R. af Dbg., f. 13. Marts 63

i Kbh. Indtr. i Postv. 28. Maj 78. 1. Juni 86 K. E. 1. Oktbr. 89 til 1. Novbr. 95 Mhp. i Postv. Revision. 1. Jan. 00 Postm. i Valby. (5.)

Andersen, C. F., f. 29. Marts 72 i Kbh. Indtr. i Postv. 6. Sept. 87. 1. Juni 96 K. E. 1. Maj 17 Postkontrolør af 3. Grad. 1. Oktbr. 19 Postkontrolør af 2. Grad. 1. Aug. 22 Postkontrolør af 1. Grad i Kbh. (6.)

Andersen, C. G., f. 5. Novbr. 91, Hanstholm Fyr. Indtr. i Postv. 15. Septbr. 08. Fagpr. 12—60. 1. Maj 12 Mhp. i Kbh. 1. Decbr. 16 P. E. i Ørsted. 28. April 18 K. E. Fagpr. 2. Del 21—44.

Andersen, Fru E., f. 3. Febr. 00 i Thorsager. Indtr. i Postv. 1. Septbr. 18. 1. Novbr. 18 Elev i Horsens. Fagpr. 1. Del 21—77. 1. Septbr. 21 Aflmhp. ved Opm. 1. Septbr. 24 Afl. Ass. ved Opm. 1. Juli 26 Ass. i Kbh.

Andersen, E. J., f. 1. Aug. 97 i Aalborg. Indtr. i Postv. 1. Oktbr. 14. Fagpr. 17—77. 1. Oktbr. 19 Aflmhp. i Aalborg. 1. Oktbr. 20 Afl. Ass. i Aalborg. Fagpr. 2. Del 25—45.

Andersen, F. E. Torné, f. 8. Aug. 61. Indtr. i Postv. 23. Juni 79. 1. Juni 86 kst. B. E. 28. April 87 B. E. ved Øjbp. 1. Juli 12 til 30. April 13 kst. Postmester i Kallehave. 1. Maj 13 Postmester i Kallehave. (7.)

Andersen, F. H., f. 18. Jan. 89. Indtr. i Postv. 1. Septbr. 07. Fagpr. 11—89. 1. Maj 11 Mhp. i Nykøbing F. 1. Maj 14 K. E. 1. Maj 16 Afl. P. E. i Aarhus. 15. Maj 17 Afl. P. E. i Kbh. 27. April 19 K. E. Fagpr. 2. Del 21—51.

Andersen, H. B., f. 9. Decbr. 81 i Aalborg. Indtr. i Postv. 1. Aug. 98. 1. Septbr. 02 Mhp. i Aalborg. 1. Decbr. 07 P. E. i Stege. 1. Maj 11 P. E. i Aarhus. 19 Postekspeditør i Rungsted. 1. Juli til 1. Sept. 21 kst. Postmester i Knebel. 1. Maj 26 Postkontrolør ved Indlev. i Aarhus. 1. Juni 26 Postkontrolør af 2. Grad i Aarhus og Bestyrer af Postekspeditionen i Aabyhøj (7.)

Andersen, H. C., f. 25. Decbr. 88. Indtr. i Postv. 1. Oktbr. 05. Fagpr. 10—86. 1. Maj 10 Mhp. i Helsingør. 1. Maj 14 P. E. i Odense. 1. Maj 15 Afl. P. E. i Odense. 1. Febr. 17 Afl. P. E. i Kbh. 28. April 18 K. E. Fagpr. 2. Del 18—47. 27. April 19 Ass. i Helsingør.

Andersen, H. C., f. 27. Maj 98 i Aarhus. Indtr. i Postv. 1. Oktbr. 14. Fagpr. 17—74. 1. Oktbr. 19 Aflmhp. i Aarhus. 1. Oktbr. 20 Afl. Ass. ved Opm. Fagpr. 2. Del 24—53. 1. Maj 26 Afl. Ass. i Kbh.

Andersen, H. L. A., cand. phil., f. 15. Decbr. 89. Indtr. i Postv. 1. Maj 06. Fagpr. 10—86. 1. Maj 10 Mhp. i Kbh. 1. Maj 12 Ass. i Rev. 1. Oktbr. 16 G. E.

Andersen, Frk. I. M., f. 20. Juli 00 i Frederikshavn. Indtr. i Postv. 1. Septbr. 18. 1. Novbr. 18 Elev i Fr.havn. Fagpr. 1. Del 21—82. 1. Septbr. 21 Mhp. i Frederikshavn. 1. Septbr. 24 Afl. Ass. i Grenaa. 1. Maj 26 Ass. i Skagen. 1. Oktbr. 26 Afl. Ass. i Frederikshavn.

Andersen, Jacob, f. 4. April 84 i Søllested pr. Glamsbjerg. Indtr. i Postv. 1. Febr. 03. Fagpr. 06—63. 1. Juni 07 Mhp. i Kbh. 1. Maj 11 P. E. i Roskilde. 1. Maj 13 Afl. P. E. i Kbh. 1. Maj 16 P. E. i Roskilde.

Andersen, Frk. J. D., f. 3. Jan. 99 i Gerrild. Indtr. i Postv. 1. Marts 17. 1. Maj 17 Elev i Grenaa. Fagpr. 1. Del 21—57. 1. April 21 Aflmhp. i Hobro. 1. April 24 Ass. i Mariager. 1. Novbr. 26 Afl. Ass. i Middelfart.

Andersen, J. E. T., cand. jur., f. 14. Maj 89, Frederiksberg. Indtr. i Postv. 7. Septbr. 05. Fagpr. 09—85. 1. Maj 09 Mhp. i Kbh. 16. Aug. 09 til 15. Juli 10 u. f. Nr. 1. Febr. 13 Ass. i Rev. 1. Feb. 16 Ass. i Generaldir. 1. Oktbr. 16 G. E. 1. Aug. 18 udenfor Nummer. 1. Jan. 19 G. E. 1. Oktbr. 19 Sekretær. 1. Septbr. 20 kst. og 1. Maj 21 Fuldmægtig i Generaldirektoratet. (6.)

Andersen, J. M. S., f. 10. April 97 i Aarup. Indtr. i Postv. 1. Oktbr. 13. Fagpr. 16—94. 1. Juni 18 Aflmhp. i Kbh. 1. Okt. 19 Afl. Ass. ved Opm. 1. Maj 22 Afl. Ass. i Odense. 26. April 25 Afl. Ass. ved Opm. Fagpr. 2. Del 25—65. 1. Maj 26 Ass. i Gpd.

Andersen, J. Nørgaard, Løjtnant, f. 21. Jan. 81 i Thisted. Indtr. i Postv. 3. Maj 98. 1. Septbr. 02 Mhp. i Skive. 1. Juni 07 P. E. i Svendborg. 1. Novbr. 10 B. E. i Struer. 1. Novbr. 15 B. E. i Fredericia. 1. Febr. 26 Postkontrolør af 2. Grad ved Jbp. 2, Aalborg (7.)

Andersen, K. C. F., f. 17. Aug. 71 i Bogense. Indtr. i Postv. 1. Septbr. 88. 1. Juli 97 P. E. i Aalborg. 1. Maj til 1. Juli 13 kst. Postmester i N. Aaby. 1. Juni 02 B. E. i Nyborg. 1. Juli 17 Postmester paa Fejø. 1. Maj—1. Aug. 20 kst. Postmester i Nakskov. 1. Maj 26 Postmester i Stege (6.)

Andersen, Frk. K. E., f. 7. Jan. 93. Indtr. i Postv. 1. Oktbr. 12. Fagpr. 15—81. 1. Aug. 17 Aflmhp. i Kbh. 1. Oktbr. 19 Ass. i Rønnede. 1. Oktbr. 20 Ass. i Kbh. 1. Aug. 26 Afl. Ass. i Aalborg.

Andersen, K. S., cand. phil., f. 20. April 90 i Kbh. Indtr. i Postv. 15. Septbr. 09. Fagpr. 13—75. 1. Okt. 16 P. E. i N. Nebel. 1. Febr. 17 P. E. i Slagelse. 27. April 19 Ass. i Fuglebjerg. 1. Aug. 20 Ass. i Gpd. 1. Oktbr. 26 Ass. i Kbh.

Andersen, L. H. D., f. 29. Decbr. 95. Indtr. i Postv. 1. Okt. 12. Fagpr. 15—82. 1. Febr. 17 Mhp. i Kbh. 1. Oktbr. 19 Ass. i Kbh.

Andersen, Frk. M. D., f. 9. Marts 93. Indtr. i Postv. 1. April 11. Fagpr. 14—64. 1. Decbr. 15 Mhp. i Kbh. 1. Maj 19 K. E. 1. Juli 20 Ass. i Mørkøv. 1. Maj 23 Afl. Ass. i Holbæk. 1. Sept. 24 Afl. Ass. i Opm. 1. Novbr. 26 Ass. i Glamsbjerg.

Andersen, Frk. M. M., f. 22. Marts 99 i Aars. Indtr. i Postv. 1. Marts 17. 1. Maj 17 Elev i Aars. Fagpr. 1. Del 21—77. 1. April 21 Mhp. i Hjørring. 1. April 24 Ass. i Hjørring.

Andersen, M. M. A., f. 12. Febr. 91. Indtr. i Postv. 1. Septbr. 07. Fagpr. 11—63. 1. Maj 11 Mhp. i Sæby. 1. Marts 16 P. E. i Lunderskov. 29. April 17 Afl. P. E. i Aalborg. 1. Novbr. 18 Ass. i Aalborg. Fagpr. 2. Del 19—46. 1. Juni 20 Ass. i Aabenraa. 1. Maj 24 Ass. ved Jbp. 3 Fredericia.

Andersen, N. A. V., f. 18. Juli 79 i Næsby. Indtr. i Postv. 1. Septbr. 98. 1. Septbr. 02 Mhp. i Nykøbing F. 1. Maj 08 P. E. i Lemvig. 1. Febr. 25 Postkontrolør af 2. Grad i Randers. (7.)

Andersen, N. C. J., f. 14. Febr. 76 i Frederiksborg. Indtr. i Postv. 1. April 95. 1. Septbr. 02 Mhp. i Hillerød. 1. Decbr. 05 P. E. i Sorø. 1. Maj 15 P. E. i Hillerød.

Andersen, O., f. 15. Febr. 77 i Odense. Indtr. i Postv. 15. Aug. 94. 1. Septbr. 02 Mhp. i Hørsholm. 1. Maj 05 P. E. i Hørsholm. 1. Novbr. til 1. Decbr. 20 kst. Postmester i Hørsholm.

Andersen, P. B., f. 24. Juli 76 i Nibe. Indtr. i Postv. 26. Decbr. 92. 1. Juni 02 kst. K. E. 1. Septbr. 02 Mhp. i Kbh. 1. Juni 03 K. E. 1. Maj 17 G. E. 1. Aug. 20 kst. og 1. Maj 21 Postkontrolør af 2. Grad i Gpd. (7.)

Andersen, S. A., Løjtnant, f. 11. Oktbr. 62 i Tirstrup. Indtr. i Postv. 21. Aug. 82. 1. Oktbr. 89 P. E. i Holstebro. 1. Marts 91 B. E. v. Njbp. 1. Septbr. til 1. Novbr. 95 kst. Postekspeditør i N. Snede. 1. Maj 13 Postmester i Asaa. (7.)

Andersen, Frk. T. E., f. 25. Juni 02 i Ørslev. Indtr. i Postv. 1. Septbr. 20 i Skelskør. 1. April 21 Afsked. 1. Novbr. 22 Elev i Skelskør. 1. Jan. 23 i Følleslev. 1. April 24 i Nykøbing S. Fagpr. 1. Del 25—68. 1. April i Kbh. 1. Juni 25 Aflmhp. ved Opm.

Andersen, Wenzel, f. 18. Juni 90. Indtr. i Postv. 1. Maj 06. Fagpr. 10—68. 1. Maj 10 Mhp. i Tølløse. 1. Juli 15 P. E. i Middelfart. 1. Maj 16 Afl. P. E. i Odense. 1. April 18 P. E. i Odense. Fagpr. 2. Del 18—44.

Andreasen, K., f. 20. Juli 95. Indtr. i Postv. 1. Oktbr. 12. Fagpr. 15—101. 1. Decbr. 16 Mhp. i Køge. 1. Oktbr. 19 Afl. Ass. i Køge. Tj. ved C. I. S. 1. Juni 20 Ass. i Sommersted. Fagpr. 2. Del 23—55. 1. Jan. 26 Ass. i Gpd., Giro.

Andreasen, S. K., f. 11. Juni 87. Indtr. i Postv. 1. Aug. 04. Fagpr. 08—42. 1. Maj 08 Mhp. i Arden. 1. Maj 14 P. E. i Brønderslev.

Ankersen, Frk. E. A. R., f. 5. Marts 03 i Skern. Indtr. i Postv. 1. Marts 19 i Skern. Fagpr. 1. Del 23—58. 1. April 23 Mhp. i Frederikshavn. 1. April 26 Ass. i Masned Sund. 1. Aug. 26 udenfor Nr. 1. Novbr. 26 Afl. Ass. i Esbjerg.

Ankersen, N. M., f. 25. Aug. 75 i Nordby. Indtr. i Postv. 19. Juli 92. 1. Septbr. 02 P. E. i Skern. 1. Maj 12 P. E. i Tarm. 1. Febr. til 1. Marts 24 kst. Postm. i Tarm. 1. Marts 26 Postmester i Holsted (7.)

v. Arenstorff, Th. Jermiin, Løjtnant, f. 14. Decbr. 60. Indtr. i Postv. 1. Febr. 86. 1. Oktbr. 89 P. E. i Haslev. 1. Aug. 93 B. E. v. Njbp. 1. Juli 13 K. E.

Arildsen, Fru E. M., f. 17. Marts 02. 1. April 20 Elev i Grenaa. Fagpr. 1. Del 23—60. 1. April 23 Aflmhp. i Ebeltoft. 1. Decbr. 23 i Tølløse. 1. April 26 Ass. i Tølløse. 1. Maj 26 Afl. Ass. ved Opm.

Arnskov, V. V., f. 24. Decbr. 85 i Kbh. Indtr. i Postv. 1. Sept. 02. Fagpr. 05—92. 1. Maj 06 Mhp. i Kbh. 1. Maj 11 K. E. 1. Decbr. 15 Ass. paa Overpostm. Kontor. 1. Maj 26 Postkontrolør af 2. Grad i Kbh. (7.). 21. Juni 26 til 1. Jan. 27 kst. Postmester ved Kbh. 10.

Arnø, S. P., f. 18. Marts 75 i Assens. Indtr. i Postv. 1. Sept. 92. 1. Septbr. 01 kst. K. E. 1. Juni 02 K. E. 1. April 04 P. E. i Hillerød. 1. Juni 19 Postkontrolør af 2. Grad i Hillerød. 1.

Decbr. 22 til 1. Febr. 23 kst. Postmester i Hillerød. 1. Maj 25 Postkontrolør af 1. Grad i Hillerød. (6).

Arvig, K., f. 1. Septbr. 85 i Vind pr. Holstebro. Indtr. i Postv. 16. Jan. 05. Fagpr. 08—97. 1. Maj 08 Mhp. i Roslev. 1. Maj 11 P. E. i Holstebro. 1. Maj 12 Afl. P. E. i Aalborg. 1. Maj 13 Afl.-P. E. i Aarhus. 1. Maj 15 P. E. i Viborg. 1. Maj 16 P. E. i Kolding. 1. Oktbr. 18 B. E. i Fredericia. 1. Oktbr. 19 B. E. i København. 1. Oktbr. 24 Ass. i København.

Askfelt, H. O., f. 26. Aug. 90 i Kbh. Indtr. i Postv. 1. Aug. 06. Fagpr. 10—69. 1. Maj 10 Mhp. i Kbh. 1. Septbr. 15 P. E. i Nykøbing S. 1. Febr. 17 P. E. i Kbh.

Askfelt, M. S., f. 23. Jan. 89 i Kbh. Indtr. i Postv. 1. Septbr. 04. Fagpr. 08—54. 1. Maj 08 Mhp. i Kbh. 1. Maj 14 P. E. i Frederikshavn. Fagpr. 2. Del 19—43. 1. April 23 Ass. i Korsør.

Aslund, E. C., f. 5. Febr. 92 i Grenaa. Indtr. i Postv. 15. Septbr. 08. Fagpr. 12—100. 1. Maj 12 Mhp. i Lyngby. 1. Marts 17 P. E. i Kbh.

Asmussen, M. J. W., f. 9. Oktbr. 82 i Fredericia. Indtr. i Postv. 1. Oktbr. 99. Fagpr. 03—58. 1. Maj 05 Mhp. i Esbjerg. 1. Maj 09 P. E. i Struer. 1. Novbr. 11 B. E. i Fredericia.

Asmussen, O. C. J., f. 30 Novbr. 77 i Kbh. Indtr. i Postv. 15. Juli 93. 1. Septbr. 02 Ass. i Kbh. 18. Septbr. 03 til 1. Febr. 04 kst. Bestyrer af Indlvktr. 7. 1. Juni 04 K. E. 1. Maj 05 P. E. paa Overpostmesterens Kontor. 1. Maj 18 Postkontrolør af 3. Grad paa Opm. Kontor. 1. Juni 19 Fuldmægtig af 1. Grad. 1. Oktbr. 19 Fuldmægtig i Distriktsstyrelsen, Opm. Kontor. (6).

Ast, M., f. 20. Juni 71 i Muldbjerg ved Ringkøbing. Indtr. i Postv. 18. Febr. 91. 1. Novbr. 00 P. E. i Kallundborg. 15 Postekspeditør i Rungsted. 1. Maj 11 K. E. 1. Aug. 20 Postkontrolør af 2. Grad i Kbh. (7.)

Avnsted, H., f. 11. Septbr. 75 i Esrom. Indtr. i Postv. 10. Septbr. 92. 1. Oktbr. 01 kst. B. E. 1. Septbr. 02 P. E. i Nyborg. 1. Decbr. 03 P. E. i Thisted. 1. Maj 05 B. E. v. Øjbp. 1. Maj 08 G. E. 1. Maj 18 Postkontrolør af 2. Grad i Generaldirektoratet. Tj. ved C. I. S. 20. Maj 20 Postmester i Sommersted. (6.)

Axboe, V. G., Løjtnant, f. 31. Jan. 90. Indtr. i Postv. 1. Septbr. 06. Fagpr. 10—52. 1. Maj 10 Mhp. i Kbh. 1. Maj 15 P. E. i Nysted. Fagpr. 2. Del 19—52. 1. Oktbr. 20 Ass. i Gpd.

Axelsen, Frk. A. A. T. V., f. 21. Novbr. 89 i Uggelhuse. Indtr. i Postv. 1. Marts 08. Fagpr. 12—58. 1. Maj 12 Mhp. i Aars. 1. Maj 15 P. E. i Randers.

Axelsen, C. P. J., f. 18. Jan. 90 i Horsens. Indtr. i Postv. 15. Septbr. 08. Fagpr. 12—60. 1. Maj 12 Mhp. i Horsens. 1. Oktbr. 15 P. E. i Holsted. 29. April 17 P. E. i Horsens.

Axelsen, M. H., f. 11. Septbr. 82. Indtr. i Postv. 1. Aug. 00. Fagpr. 03—48. 1. Maj 05 Mhp. i Vejle. 1. Maj 09 K. E. 1. Septbr. 26 Ass. i Høng.

Baade, J. Carl, Løjtnant, f. 4. Aug. 62 i Odense. Indtr. i Postv. 12. Febr. 86. 1. Oktbr. 89 P. E. i Vordingborg. 11. Juni 90 K. E. Fra 24. Juli til 1. Novbr. 00 kst. Postekspeditør i Dragør. 1. Aug. 03 Postmester i Gudhjem. 1. Aug. 11 K. E. 1. April 23 Postmester ved Kbh. 5. (7.)

Baastrup, A. E., f. 5. Jan. 77 i Norring Mølle pr. Hinnerup. Indtr. i Postv. 20. April 93. 1. Septbr. 02 Mhp. i Aarhus. 1. Juni 03 P. E. i Slagelse. 1. Maj 05 B. E. v. Njbp. 1. Marts til 6. Maj 11 kst. Postmester i Nordby. 1. Maj 12 P. E. i Aarhus. 1. Juni 19 Postkontrolør af 2. Grad i Aarhus. 1. Juli 24 Postkontrolør af 1. Grad i Aarhus. (6.)

Baastrup, G. J., f. 20. Oktbr. 69 i Gram v. Skanderborg. Indtr. i Postv. 1. Oktbr. 86. 1. Juni 96 P. E. i Kallundborg. 1. Juli 08 Postmester i Ulfborg. 1. Feb. 21 Postmester i Brædstrup (6.)

Bach, Frk. Karen, f. 17. Novbr. 97 i Horsens. Indtr. i Postv. 1. Marts 17 i Fredericia. Fagpr. 1. Del 20—66. 1. Marts 20 Mhp. ved Opm. 1. Marts 23 Ass. i Børkop. 1. April 26 Ass. i Nørre Aaby. 1. Juni 26 Ass. i Ringe.

Bach, S. M., f. 6. April 88. Indtr. i Postv. 1. Oktbr. 03. Fagpr. 07—66. 1. Novbr. 07 Mhp. i Slagelse. 1. Maj 13 P. E. i Nykøbing S. 1. Maj 14 Afl. P. E. i Odense. 1. Maj 15 Afl. P. E. i Kbh. 29. April 17 K. E. 1. Juni 19 B. E. i Kbh. 1. Juni 25 Ass. i Kbh.

Baggesen, M. C. H., Løjtnant, f. 25. Jan. 70 i Eldrupgaard pr. Auning. Indtr. i Postv. 29. Juli 86. 1. Maj 92 kst. K. E. 1. Juni 93 K. E. 10 Postekspeditør i Humlebæk. 1. Maj 15 Postkontrolør III. i Kbh. Tj. ved C. I. S. 20. Maj 20 Postmester i Augustenborg. (6.)

Baisner, N. J., f. 17. April 94. Indtr. i Postv. 1. April 11. Fagpr. 14—68. 1. Maj 15 Mhp. i Aarslev. 1. Maj 19 Ass. i Vamdrup. 1. April 22 Afl. Ass. ved Opm. Fagpr. 2. Del 25—48.

Balling, T. M., f. 27. Decbr. i Lyby. Indtr. i Postv. 1. Septbr. 24. 11. Oktbr. 24 Elev i Sæby. 1. Marts 25 i Hjørring. 1. Oktbr. 25 i Nykøbing, Jylland.

Balsby, F. J., f. 19. Maj 94 i Heltborg pr. Hurup. Indtr. i Postv. 1. April 11. Fagpr. 14—77. 1. Maj 14 Mhp. i Fjerritslev. 1. Juni 19 P. E. i Grindsted. 1. Maj 23 Ass. i Herning. 1. Juni 23 Ass. i Hammel. 1. Juni 26 Ass. i Grindsted.

Balsløw, Frk. A. E., f. 3. Aug. 90. Indtr. i Postv. 1. Marts 10 Fagpr. 13—94. 1. Maj 13 Mhp. i Hornbæk. 1. Marts 17 Ass. i Kbh.

Bang, S. C. S., Stationsforstander, f. 30. Septbr. 71 i Hals. Indtr. i Postv. 26. Juli 88. 1. Oktbr. 98 P. E. i Aarhus. 1. Oktbr. 00 B. E. v. Njbp. 1. Marts 02 v. Øjbp. 1. April til 1. Maj 05 kst. Postmester i Hals. 1. Maj til 1. Septbr. 08 kst. Postm. paa Fejø. 10 Postekspeditør i Skodsborg. 1. Maj 13 Postmester i Karby. 1. Maj 16 Postmester i Vester Skjærninge. (7.)

v. Barner, C. V. T., f. 28. Aug. 68 i Næstved. Indtr. i Postv. 1. April 91. 1. Septbr. 99 kst. K. E. 1. Febr. 00 K. E. 1. Septbr. 01 fung. Ass. i Gpd. 1. Novbr. 07 G. E.

Bartholin, J. G. V., f. 23. Jan. 63. Indtr. i Postv. 1. Juli 81. 1. Oktbr. 89 P. E. i Odense. 1. Septbr. 16 Postmester i Aabybro. (6.)

Bastholm-Andersen, E., f. 9. Jan. 99. Indtr. i Postv. 1. Oktbr. 15. Fagpr. 19—91. 1. Oktbr. 19 Aflmhp. i Helsingør. 1. Okt. 21 Afl. Ass. i Kbh. 1. Maj 23 Afl. Ass. ved Opm. 15. Febr. 24 Ass. i Kbh.

Bastholm-Andersen, Frk. K. M., f. 29. Aug. 00. Indtr. i Postv. 1. Marts 17 i Helsingør. Fagpr. 1. Del 20—70. 25. April 20 Mhp. i Asnæs. 1. Marts 23 Ass. i Høng. 1. Maj 23 Afl. Ass. ved Opm.

Bau, Fru E. M., f. 20. August 98 i Aalborg. Indtr. i Postv. 1. Marts 17 i Hobro. Fagpr. 1. Del 20—69. 1. Marts 20 Alf. Mhp. ved Opm. 1. Marts 23 Afl. Ass. ved Opm.

Bauditz, F. A. E. F., f. 9. Septbr. 91 i Aagesholm, Sengeløse Sogn. Indtr. i Postv. 15. Septbr. 08. Fagpr. 12—78. 1. Maj 12 Mhp. i Kbh. 1. Oktbr. 16 P. E. i Humble. 15. Decbr. 16 P. E. i Svendborg. 1. Novbr. 19 Afl. Ass. i Svendborg. Fagpr. 2. Del 24—49.

Beckmann, A. M. N. C. K., f. 11. Marts 84 i Stargard i Mecklenborg. Indtr. i Postv. 1. Aug. 00. Fagpr. 03—91. 1. Marts 04 Mhp. i Helsingør. 1. Maj 09 K. E. 25 Postekspeditør i Vedbæk. 1. Maj kst. og 1. Aug. 26 Postkontrolør ved Indlev. i Kbh. (7.)

Begtrup, Frk. Nanna, f. 6. Septbr. 98 i Rubjerg. Indtr. i Postv. 1. Marts 19. 1. Maj 19 Elev i Storehedinge. Fagpr. 1. Del 22—55. 1. Marts 22 Aflmhp. i Sorø. 1. Marts 25 Afl. Ass. i Kbh. 1. Jan. 26 Ass. i Vestervig. 1. Novbr. 26 Afl. Ass. ved Opm.

Behr, M. P., f. 11. Marts 70 i Skanderborg. Indtr. i Postv. 1. Aug. 86. 1. Juni 95 P. E. i Præstø. 1. Juni 98 P. E. i Holstebro. 1. Novbr. 99 B. E. 1. Novbr. 08 P. E. i Taastrup. 1. Maj 09 P. E. i Ribe. 1. Maj 13 Postmester i Sønderho. 1. Juni 23 Postmester i Roslev (6).

Behrendt, A. H. E., f. 17. Novbr. 93. Indtr. i Postv. 15. Sept. 09. Fagpr. 13—89. 1. Maj 13 Mhp. i Koldby. 1. Decbr. 18 K. E. Fagpr. 2. Del 21—61. 1. Maj 22 Afl. Ass. i Kbh. 1. Maj 24 Ass. i Kbh.

Beltoft, J. P., f. 4. Aug. 64 i Nibe. Indtr. i Postv. 1. Oktbr. 78. 1. Oktbr. 89 P. E. i Varde. 20. Novbr. 89 B. E. 6. Juli til 6. Septbr. 94 kst. Postekspeditør i Taars. 1. Febr. til 2. April 98 kst. Postekspeditør paa Læsø. 1. Juli 98 P. E. i Aarhus. 4. Juni 00 P. E. i Varde. 1. Septbr. 02 Postkontrolør af 3die Grad og 1. April 08 af 2. Grad i Esbjerg. 1. Maj 12 Postmester i Hobro. (5.)

Bente, H. O. V., f. 3. Juni 92. Indtr. i Postv. 15. Septbr. 08. Fagpr. 12—69. 1. Maj 14 Mhp. i Kbh. 1. Juli 17 Ass. i Kbh.

Bentsen, S. A., f. 27. Oktbr. 97 i Aarhus. Indtr. i Postv. 1. Oktbr. 13. Fagpr. 1. Jan. 19 Mhp. i Aabybro. 1. Oktbr. 19 Ass. i Aabybro. 17. Maj 21 Afl. Ass. i Horsens. 1. Oktbr. 22 Afl. Ass. ved Opm. 1. Maj 24 Ass. i Kbh. Fagpr. 2. Del 26—54.

Bentzen, G. E., f. 2. Jan. 82. Indtr. i Postv. 17. Decbr. 99. Fagpr. 06—56. 1. Septbr. 07 Mhp. i Nykøbing J. 1. Maj 12 P. E. i Klampenborg. 22. Febr. til 1. April 23 kst. Postm. i Klampenborg. 1. Maj 24 Ass. i Fredericia.

Berg, C., f. 16. Maj 80 i Nr. Sundby. Indtr. i Postv. 1. April 98. 1. Septbr. 02 Mhp. i Assens. 1. Maj 07 P. E. i Fredericia. 1. Aug. 07 P. E. i Assens. 1. Maj 10 P. E. i Frederikshavn. 1. Maj 15 P. E. i Nr. Sundby.

Berg, C. C. V. J., f. 30. Oktbr. 89 i Kbh. Indtr. i Postv. 1. Maj 06. Fagpr. 10—63. 1. Maj 10 Mhp. i Kbh. 1. Maj 15 K. E.

Berg, Frk. G. A., f. 24. Febr. 06 i Skibbild. Indtr. i Postv. 1. Septbr. 24. 11. Oktbr. 24 Elev i Lemvig. 1. Oktbr. 25 i Frederikshavn.

Berg, H., cand. jur., f. 11. Aug. 73 i Kbh. 1. Aug. 03 konst. Assistent. 1. Marts 05 Assistent i Rev. 1. Oktbr. 16 G. E. 1. Oktbr. 19 Sekretær. (8.)

Berg, H., f. 16. Oktbr. 74 i Vandborg pr. Lemvig. Indtr. i Postv. 1. Septbr. 91. 1. Juni 00 kst. P. E. 1. Juni 01 P. E. i Lemvig. 1. Decbr. 21 Postmester i Bjerringbro. 1. Novbr. 26 Postmester i Ringkøbing (5.)

Berggren, Fru Astrid, f. 29. Decbr. 81 i S. Kongerslev. Indtr. i Postv. 1. Febr. 02. Fagpr. 05—72. 1. Maj 06 Mhp. i Kbh. 1. Jan. 12 K. E. 1. Juli 20 Ass. i Dragør. 1. Novbr. 26 Ass. i Kbh.

Berggreen, H. K. N. V., f. 24. Juli 92. Indtr. i Postv. 25. Okt. 07. Fagpr. 11—85. 1. Maj 11 Mhp. i Tranebjerg. 1. Aug. 17 P. E. i Roskilde. 28. April 18 Afl. P. E. i Odense. 1. Maj 21 Ass. i Odense.

Berggreen, V. W., Kaptajn, f. 26. Jan. 77 i Lemvig. Indtr. i Postv. 17. Septbr. 92. 1. Septbr. 02 P. E. i Saksøbing. 1. Juli 03 B. E. i Kbh. Tj. ved C. I. S. 20. Maj 20 Postmester i Broager. (7.)

Berg Jensen, C. L. J., Intendant, f. 6. Aug. 84 i Elsborg. Indtr. i Postv. 17. Septbr. 01. Fagpr. 05—79. 1. Maj 06 Mhp. i Svendborg. 1. Novbr. 09 P. E. i Lunderskov. 1. Maj 10 P. E. i Horsens. 1. Decbr. 26 Postkontrolør af 2. Grad i Horsens. (7.)

Bergmann, P. V., f. 2. Marts 58 i Kbh. Indtr. i Postv. 1. Maj 73. 1. Febr. 80 Kontorarbejder. 29. Juli 81 K. E. 1. Novbr. 96 fung. Kontrolør. 1. Septbr. 02 Postkontrolør af 2. Grad i Kbh. 15. Juni 06 Postkontrolør af 1. Grad i Kbh. 1. Maj 18 Postmester ved Københavns Pakkepostkontor. (4.)

Bertelsen, M. G., f. 28. Marts 99 i Kellerup. Indtr. i Postv. 1. Oktbr. 15. Fagpr. 19—70. 1. Oktbr. 19 Aflmhp. i Nr. Sundby. 1. Oktbr. 21 Ass. i Dronninglund. 15. Oktbr. 23 Afl. Ass. ved Opm. 26. April 25 Afl. Ass. i Frcia. 1. Oktbr. 26 Ass. i Skagen.

Berthelsen, T., f. 15. Aug. 02 i Dronninglund. Indtr. i Postv. 1. Septbr. 18. 1. Novbr. 18 Elev i Dronninglund. Fagpr. 1. Del 21—74. 1. Septbr. 21 Aflmhp. i Frederikshavn. 1. Septbr. 24 Afl. Ass. ved Opm. 1. Novbr. 24 Ass. i Dronninglund. 1. Novbr. 25 Afl. Ass. ved Opm.

Bernth, E., Løjtnant, f. 24. Febr. 71. Indtr. i Postv. 3. Juni 93. 1. April 00 kst. K. E. 1. Novbr. 00 K. E.

Besthorn, Frk. P. M. A., f. 29. Septbr. 82 i Kbh. Indtr. i Postv. 1. Juli 04. Fagpr. 07—76. 1. Novbr. 07 Mhp. i Kbh. 1. Maj 12 K. E. 6. April 20 G. E.

Bidstrup, H. D., Løjtnant, f. 27. August 74 i Rønne. Indtr. i Postv. 24. Febr. 91. 1. Oktbr. 00 P. E. i Aarhus. 1. Juni 02 P. E. i Rønne. 1. Decbr. 03 B. E. i Kbh. 19 Postekspeditør i Skodsborg. 1. Marts 20 Postkontrolør af 2. Grad i Esbjerg. 1. Marts 24 Postmester i Tarm. (6.)

Biering, H. G. B., f. 11. Oktbr. 98 i Dronninglund. Indtr. i Postv. 1. Oktbr. 15. Fagpr. 19—90. 1. Oktbr. 19 Aflmhp. i

Struer. 1. Oktbr. 21 Afl. Ass. i Thisted. 1. April 25 Afl. Ass. i Fredericia. Fagpr. 2. Del 26—52.

Birch, Frk. E., f. 25. Oktbr.. 04 i Rønne. Indtr. i Postv. 1. Sept. 24. 11. Oktbr. 24 Elev i Kbh.

Birch, V., f. 23. Marts 87. Indtr. i Postv.. 15. Oktbr. 05. Fagpr. 10—68. 1. Maj 10 Mhp. i Korsør. 1. Maj 14 P. E. i Korsør.

Birkedahl, G. S. L., f. 25. Maj 68 i Næstved. Indtr. i Postv. 14. Oktbr. 82. 1. Oktbr. 89 P. E. i Næstved. 1. Maj 92 P. E. i Horsens. Fra 24. April til 1. Septbr. 93 kst. Postekspeditør i Uldum. Fra 1. August til 1. Septbr. 95 kst. Postmester i Mariager. 1. Juni 96 P. E. i Hobro. Fra 1. Novbr. 99 til 3. Jan. 00 kst. Postmester i Hobro. 1. Aug. 03 Postmester i Mern. 1. Oktbr. 09 Postmester i Allinge. 1. Oktbr. 14 Postmester i Rude. 1. Oktbr. 17 Postmester i Sandved. 1. Decbr. 20 Postmester i Hørsholm. (6.)

Bisgaard, E., Løjtn. M. f. D. R., f. 14. April 94. Indtr. i Postv. 1. April 11. Fagpr. 14—77. 1. Maj 15 Mhp. i Struer. 1. Maj 19 Ass. i Odder.

Bisgaard, K., f. 23. Juni 03. 1. April 20 Elev i Odder. Fagpr. 1. Del 23—67. 1. April 23 Aflmhp. i Horsens. 1. April 26 Afl. Ass. i Herning.

Bisgaard, T., f. 9. Maj 89 i Sønderup pr. Støvring. Indtr. i Postv. 1. Marts 08. Fagpr. 12—73. 1. Maj 12 Mhp. i Slagelse. 1. Maj 15 P. E. i Skagen. 1. Juni 23 Ass. i Aalborg. 1. Aug. 23 Ass. i Skagen. 1. Maj 26 Ass. i Kbh.

Bjerre, Fru M., f. 15. Novbr. 90. Indtr. i Postv. 15. Septbr. 08. Fagpr. 12—84. 1. Maj 12 Mhp. i Aakirkeby. 1. Decbr. 15 P. E. i Holstebro. Fagpr. 2. Del 19—38.

Bjerrgaard, R. P. J., f. 10. Maj 96 i Aarhus. Indtr. i Postv. 1. Oktbr. 12. Fagpr. 15—84. 1. Septbr. 17 Aflmhp. i Kbh. 1. Oktbr. 19 Afl. Ass. i Hobro. Tj. ved C. I. S. 1. Juni 20 Ass. i Vojens. 1. Maj 23 Afl. Ass. i Haderslev. Fagpr. 2. Del 23—44. 1. Jan. 25 Ass. i Vojens.

Bjørn, E. Th., f. 31. Aug. 94 i Odense. Indtr. i Postv. 1. April 11. Fagpr. 14—83. 1. Maj 14 Mhp. i Holte. 1. Septbr. 19 K. E.

Bjørn, K. E., f. 25. Novbr. 94. Indtr. i Postv. 1. April 11. Fagpr. 14—82. 1. Aug. 14 Mhp. i Holeby. 1. Okt. 19 Ass. i Kbh. 1. Maj 21 Afl. Ass. i Aarhus. 1. Oktbr. 25 Afl. Ass. ved Opm. Fagpr. 2. Del 26—40. 1. Juni 26 Ass. ved Jbp. 1, Kbh.

Bjørnholt, Frk. C. L., f. 13. April 99 i Lemvig. Indtr. i Postv. 1. Marts 17 i Lemvig. Fagpr. 1. Del 20—79. 1. Marts 20 Aflmhp. i Lemvig 1. Marts 23 Afl. Ass. ved Opm.

Bjørnlund, S., f. 5. Novbr. 95. Indtr. i Postv. 1. Okt. 13. Fagpr. 16—86. 1. Oktbr. 18 Aflmhp. i Kbh. 1. Oktbr. 19 Afl. Ass. ved Opm. 1. Oktbr. 20 Ass. i Kbh.

Blaase, J. R., f. 16. April 99 i Feldballe pr. Rønne. Indtr. i Postv. 1. Oktbr. 15. Fagpr. 19—85. 1. Oktbr. 19 Aflmhp. i Løgstør. 1. Oktbr. 21 Afl. Ass. ved Opm. 1. Maj 23 Ass. i Ryomgaard.

Bloch, H. C., f. 28. Febr. 82 i Hals. Indtr. i Postv. 1. Maj 99.

1. Juni 03 Mhp. i Struer. 1. Maj 08 P. E. i Marstal. 1. Marts 11 P. E. i Frederiksværk. 1. Decbr. 12 B. E. i Kbh.

Bloch, J. N., f. 23. Oktbr. 66 i Aalborg. Indtr. i Postv. 1. Decbr. 84. 1. Oktbr. 89 P. E. i Brønderslev. 1. Juli 93 P. E. i Aalborg. 1. Juni 95 P. E. i Herning. 1. Aug. 99 Postmester i Flauenskjold. 1. Juli 09 Postmester i Hurup. 1. Marts 24 Postm. i Gentofte. (6.)

Blom, A. A., f. 24. Decbr. 60. Indtr. i Postv. 15. Novbr. 85. Fuldmægtig 1. Juni 91. 21. Decbr. 07 til 1. Marts 08 konst. Postmester ved Indlktr.. III. 1. Maj 92 K. E. 1. Juli 22 Postmester ved Kbhvn. 8, Frihavnen. (7.)

Blondin, V. K., f. 19. Decbr. 06 i Kbh. Indtr. i Postv. 1. Septbr. 24. 11. Oktbr. 24 Elev i Følleslev. 1. April 26 i Storehedinge.

Blume, P. A. V. M., f. 7. Oktbr. 89. Indtr. i Postv. 15. Septbr. 08. Fagpr. 12—86. 1. Maj 12 Mhp. i Kbh. 1. Oktbr. 15 P. E. i Taastrup. Fagpr. 2. Del 19—56. 1. Oktbr. 20 Ass. i Gpd.

Bodholdt, R. H., f. 12. Juli 97 i Horsens. Indtr. i Postv. 1. Oktbr. 13. Fagpr. 16—67. 1. Maj 19 Aflmhp. i Kbh. 1. Oktbr. 19 Afl. Ass. i Korsør. 15. Oktbr. 23 Ass. i Varde. 15. Oktbr. 26 Afl. Ass. i Odense.

Boesen, S. Gran, f. 2. April 83 i Trust. Indtr. i Postv. 1. Aug. 03. Fagpr. 06—63. 1. Aug. 07 Mhp. i Frederikssund. 1. Maj 11 P. E. i Frederiksværk. 1. Novbr. 14 P. E. i Frederikssund.

Bohn, E., f. 3. Decbr. 71 i Aakirkeby. Indtr. i Postv. 1. Aug. 88. 1. Novbr. 99 kst. B. E. 1. Juni 00 B. E. i Kbh. 17 Postekspeditør i Vedbæk. 1. Juni til 1. Septbr. 19 konst. Postmester i Aakirkeby.

Bohn, K., f. 12. April 86 i Aakirkeby. Indtr. i Postv. 15. Juli 03. Fagpr. 06—43. 1. Novbr. 07 Mhp. i Kbh. 1. Maj 13 K. E.

Bohn, Frk. Kaja, f. 25. Juni 00 i Nykøbing Sj. Indtr. i Postv. 1. Marts 17 i Ørbæk. Fagpr. 1. Del 20—85. 1. Marts 20 Aflmhp. i Slagelse. 1. Marts 23 Ass. i Bramminge. 1. Oktbr. 25 Afl. Ass. i Roskilde.

Bom, R. A. H., f. 9. Febr. 96. Indtr. i Postv. 1. Oktbr. 15. i Nr. Alslev. Fagpr. 1. Del 20—67. 1. Marts 20 Mhp. ved Opm. 1. Marts 23 Afl. Ass. ved Opm.

Borgen, J. B. V. B. H. T., Løjtnant, f. 20 Aug. 88. Indtr. i Postv. 1. Maj 05. Fagpr. 09—93. 1. Maj 09 Mhp. i Hornbæk. 1. Marts 14 P. E. i Randers. 1. Maj 15 K. E. Tj. ved C. I. S. 1. Juni 20 Ass. i Sønderborg. 20. Aug. 22 Afl. Ass. ved Opm. 2. Oktbr. 23 Ass. i Gpd.

Bornø, H. R. H., f. 29. April 81 i Slangerup. Indtr. i Postv. 1. Septbr. 98. 1. Septbr. 02 Mhp. i Frederiksværk. 1. Maj 08 P. E. i Korsør. 1. Maj 09 P. E. i Køge. 20 Postekspeditør i Snekkersten. 1. Maj 26 Postkontrolør ved Indlev. i Horsens. (7.)

Borreschmidt, A. O. S., f. 15. Novbr. 75 i Viborg. Indtr. i Postv. 1. Aug. 93. 1. Septbr. 02 Mhp. i Viborg. 1. Marts 04 P. E. i Hobro. 1. Maj 06 P. E. i Viborg. 1. Maj 15 P. E. i Bogen. 1. Maj 16 P. E. i Frederikssund.

Borrevang, C. E., f. 14. Febr. 92. Indtr. i Postv. 15. Septbr. 09. Fagpr. 13—55. 1. Maj 13 Mhp. i Ballerup. 1. Marts 17 P. E. i Nakskov. 1. Jan. 19 P. E. i Roskilde 27. April 19 Ass. i Slangerup. 1. Oktbr 21 Afl. Ass. ved Opm. 1. Maj 24 Ass. i Kbh.

Brandt, B. P. H., f. 3. Jan. 93 i Kastrup. Indtr. i Postv. 1. Marts 10. Fagpr. 13—102. 1. Maj 13 Mhp. i Assens. 1. Febr. 18 K. E. Fagpr. 2. Del 20—65. 1. Oktbr. 20 Ass. i Gpd.

Brandt, F. L., f. 23. Jan. 86 i Fodslette pr. Humble. Indtr. i Postv. 1. Septbr. 03. Fagpr. 06—65. 1. Maj 07 Mhp. i Ringsted. 1. Maj 11 P. E. i Tølløse. 1. Novbr. til 1. Decbr. 16 konst. Postmester i Tølløse.

Brandt, N. E., f. 17. Septbr. 77 i Svendborg. Indtr. i Postv. 1. Oktbr. 93. 1. Septbr. 02 Mhp. i Rudkøbing. 1. Maj 05 P. E. i Fredericia. 1. Oktbr. til 1. Novbr. 09 konst. Postkontrolør i Fredericia. 1. Juli 16 til 1. Septbr. 16 konst. Postmester i Aabybro. 1. Juni 26 Ass. i Svendborg.

Brandt, V. Chr., t. 18. Jan. 93 i Kbh. Indtr. i Postv. 15. Septbr. 09. Fagpr. 13—61. 1. Maj 13 Mhp. i Herning. 1. Febr. 18 P. E. i Roslev. 1. Aug. 19 P. E. i Neksø. Fagpr. 2. Del 22—43.

Brangstrup, V. F., f. 21. Septbr. 71 paa Frederiksberg. Indtr. i Postv. 1. Septbr. 87. 1. Aug. 97 konst. B. E. 1. Juni 98 B. E. v. Øjbp. 1. Juli 14 K. E. 1. Oktbr. 16 P. E. i 1. Postinspektør, Kbh. 1. Aug. 20 Postkontrolør af 1. Grad i Kbh. (6.)

Branner, V. V., kgl. edsv. Translatør og Tolk i Fransk, f. 11. Febr. 68 i Slagelse. Indtr. i Postv. 1. Juli 84. 1. Oktbr. 89 P. E. i Rudkøbing. 1. Maj 93 P. E. i Korsør. 1. Juni 96 K. E. 01 Postekspeditør i Skodsborg. 1. April 03 fung. Ass. i Gpd. 1. Novbr. 07 G. E. 1. Juli 09 Postmester i Vanløse. 1. Febr. 23 Postmester i Hillerød. (5.)

Bratten, P. F. J., f. 30. Novbr. 00 i Aalborg. Indtr. i Postv. 1. Septbr. 18. 1. Novbr. 18 Elev i Nr. Sundby. Fagpr. 1. Del 21—70. 1. Septbr. 21 Aflmhp. i Skive. 1. Septbr. 24 Afl. Ass. i Aalborg. 26. April 25 Afl. Ass. i Hjørring. 15. Febr. 26 Afl. Ass. i Aalborg.

Bredahl, J. C., f. 19. Decbr. 86. Indtr. i Postv. 17. Juli 02. Fagpr. 05—47. 1. Maj 07 Mhp. i Kbh. 1. Maj 12 P. E. i Næstved. 1. Maj 14 K. E. 2. Maj 19 G. E. 1. Maj 25 Ass. i Kbh.

Bredmose, E. J., cand. jur., f. 18. Jan. 91. Indtr. i Postv. 15. Septbr. 09. Fagpr. 13—79. 1. Febr. 15 u. f. Nr. 1. Decbr. 13 Mhp. i Kbh. 1. Oktbr. 16 G. E. 1. Oktbr. 19 Sekretær. (8.)

Bretting, Frk. E. G., f. 16. April 90 i Struer. Indtr. i Postv. 15. Septbr. 08. Fagpr. 12—51. 1. Maj 12 Mhp. i Kbh. 1. Okt. 15 P. E. i Vestervig. 1. Oktbr. 18 K. E.

Bretting, P. A., f. 26. Aug. 58 i Kbh. Indtr. i Postv. 1. Febr. 74. 31. Maj 84 B. E. 12. Juni 97 Postmester i Hadsund. 1. Juli 20 Postmester i Frederiksværk. (6.)

Breum, C. H., f. 4. Jan. 86 i Terndrup. Indtr. i Postv. 1. Okt. 02. Fagpr. 05—63. 1. Novbr. 06 Mhp. i Rønne. 1. Febr. 11 P. E. i Horsens. 1. Maj 12 Afl.-P. E. i Kbh. 1. Maj 15 P. E. i Klampenborg. Tj. ved C. I. S. 1. Juni 20 Ass. i Sønderborg.

Brigsted, F. J., f. 8. Febr. 87 i Hovedgaard. Indtr. i Postv. 20. Maj 06. Fagpr. 10—58. 1. Maj 10 Mhp. i Varde. 1. Maj 14 P. E. i Holstebro. 1. Aug. 20 Ass. i Hammel.

Brinck-Nielsen, L. I., Løjtnant, f. 20. Maj 66 i Stillebæk. Indtr. i Postv. 3. Oktbr. 91. 1. Juni 96 kst. K. E. 1. April 97 K. E. 14. Postekspeditør i Vedbæk. 1. Marts 05 B. E. i Kbh. 1.

Marts 17 Postkontrolør ved Njbp. 1. Decbr. 18 Postkontrolør af 2. Grad i Svendborg. 1. Oktbr. 19 Postkontrolør af 1. Grad i Svendborg. 1. Maj til 1. Juni 21 kst. Postmester i Svendborg. 1. Novbr. 25 Postmester i Middelfart. (6).

Bruhn, F. W., f. 29. Maj 72 i Frederikssund. Indtr. i Postv. 8. Septbr. 88. 1. Septbr. 98 konst. B. E. 1. Aug. 99 B. E. 1. Novbr. 21 Postmester i Karby. (7.)

Brunshøj, P. C., f. 4. Jan. 78 i Bælum. Indtr. i Postv. 10. Oktbr. 99. Fagpr. 03—69. 1. Juni 04 Mhp. v. Øjbp. 1. Maj 09 K. E. 1. Maj 26 Postkontrolør ved Indlev i Kbh. (7.)

Brysting, K. G., Løjtnant, f. 30. Decbr. 91. Indtr. i Postv. 15. Septbr. 08. Fagpr. 12—61. 1. Maj 12 Mhp. i Haslev. 1. Maj 15 i Kbh. 1. Jan. 17 P. E. i Kbh.

Buch, N. H., Løjtnant, f. 16. Novbr. 87 i Lunderskov. Indtr. i Postv. 1. Decbr. 04. Fagpr. 08—52. 1. Maj 08 Mhp. i Ryomgaard. 1. Maj 14 P. E. i Stubbekøbing.

Buchholtz, H. L., f. 25. Novbr. 81 i Kellerup. Indtr. i Postv. 1. Aug. 99. Fagpr. 03—91. 1. Marts 04 Mhp. i Bogense. 1. Marts 07 Mhp. v. Fjbp. 1. Septbr. 08 P. E. i Nakskov. 1. Maj 09 K. E. 1. Maj 12 B. E. i Kbh. 28. April 18 K. E. 1. Maj 25 Postkontrolør af 2. Grad i Gdir. (7.)

Bugge, C. A., f. 1. Novbr. 92 i Kastbjerg pr. Havndal. Indtr. i Postv. 1. Oktbr. 12. Fagpr. 15—62. 1. Maj 17 Mhp. i Odder. 1. Oktbr. 19 Ass. i Odder. 1. Maj 20 Ass. i Hobro. Fagpr. 2. Del 25—38.

Buncke, C. A., f. 30. Oktbr. 91 i Nyborg. Indtr. i Postv. 1. Marts 08. Fagpr. 12—80. 1. Maj 12 Mhp. i Ullerslev. 1. Novbr. 16 P. E. i Høng. 1. April 18 Afl. P. E. i Odense. Fagpr. 2. Del 21—45. 30. Maj 24 Ass. i Nyborg.

Bunkeflod, Frk. S. A. de Fine, f. 29. Oktbr. 80. Indtr. i Postv. 1. Decbr. 00. Fagpr. 04—71. 1. Maj 05 Mhp. i Kbh. 1. Juli 09 K. E.

Burnø, Frk. V. L. J. E., f. 21. April 95. Indtr. i Postv. 1. Oktbr. 15. Fagpr. 19—71. 1. Oktbr. 19 Aflmhp. ved Opm., 1. Oktbr. 21 Ass. i Ringsted. 1. Oktbr. 23 Afl. Ass. ved Opm.

Büløw, Eiler, cand. phil., f. 17. Novbr. 74 i Aarhus. Indtr. i Postv. 13. Oktbr. 97. 1. Septbr. 02 Mhp. i Kbh. 1. Oktbr. 19 Ass. Kbh.

Büløw-Olsen, Frk. A., f. 7. Marts 92 i Skelskør. Indtr. i Postv. 15. Septbr. 08. Fagpr. 12—89. 1. Oktbr. 12 Mhp. i Kbh. 1. April 17 P. E. i Mariager. 15. Novbr. 20 Ass. i Kbh.

Byriël, Aa. C., f. 22. Marts 89 i Gram, Nordslesvig. Indtr. i Postv. 15. Septbr. 08. Fagpr. 12—82. 1. Maj 12 Mhp. i Gudhjem. 1. Oktbr. 15 P. E. i Allinge. 29. April 17 P. E. i Gudhjem. 1. Jan. 24 Ass. i Graasten.

Bækgaard, Frk. M. E., f. 17. Febr. 92. Indtr. i Postv. 15. Septbr. 09. Fagpr. 13—71. 1. Marts 15 Mhp. i Stubbekøbing. 1. Oktbr. 15 u. f. Nr. 1. Maj 16 Mhp. i Kolding. 1. Juni 18 P. E. i Maribo. 27. April 19 K. E.

Bæklund, J. H. R., f. 9. Decbr. 86 i Bækstrup pr. Ullerslev. Indtr. i Postv. 1. Jan. 03. Fagpr. 06—79. 1. Maj 07 Mhp. i Holbæk. 1. Marts 12 P. E. i Rønne. 1. Decbr. 18 K. E.

Bøgelund Jensen, Frk., E., f. 7. Aug. 02 i Juellinge. Indtr. i

Postv. 1. Septbr. 20 i Storehedinge. 1 April 21 Afsked. 1. Nov. 22 Elev i Storehedinge. 1. Marts 23 i Roskilde. 3. Juni 23 i Dragør. 1. Novbr. 23 i Jægerspris. Fagpr. 1. Del 25—89. 1. April 25 Aflmhp. ved Opm. 1. Maj 26 i Køge.

Bøgelund-Jensen, S., Løjtnant, f. 28. Oktbr. 94. Indtr. i Postv. 1. April 11. Fagpr. 14—63. 1. Maj 15 Mhp. i Storehedinge. 1. Oktbr. 19 Ass. i Haslev. Fagpr. 2. Del 24—56. 1. Aug. 24 Afl. Ass. ved Opm. 1. Maj 25 Ass. i Gdir.

Bøgh, O. T. N. S., cand. jur., f. 17. Oktbr. 82. Indtr. i Postv. 1. April 07. 31. Oktbr. 07 Assistent i Generaldirektoratet. Fagpr. 08—88. 1. Oktbr. 16 G. E. 1. Oktbr. 19 Postsekretær. 1. Aug. 20 Fuldmægtig i Generaldirektoratet. (6.)

Bøgsted, M. P., f. 17. Febr. 93. Indtr. i Postv. 1. April 11. Fagpr. 14—84. 1. Maj 15 Mhp. i Svendborg. 1. April 18 P. E. i Tørring. 1. Marts til 1. April 21 kst. Postmester i Tørring. Fagpr. 2. Del 21—60. 1. Aug. 21 Ass. i Horsens.

Böttiger, H. J., f. 9. Decbr. 78 i Hansted pr. Horsens. Indtr. i Postv. 1. Jan. 96. 1. Septbr. 02 Mhp. i Hjørring. 1. Maj 06 P. E. i Kellerup. 1. Aug. 06 P. E. i Frederikshavn. 1. Maj 11 P. E. i Svendborg. 1. Maj 12 P. E. i Marstal. 1. Aug. til 1. Septbr. 16 kst. Postmester i Marstal.

Cammer, A. C. M., f. 27. Maj 88. Indtr. i Postv. 1. Juni 04. Fagpr. 07—74. 1. Novbr. 07 Mhp. i Kbh. 1. Juni 13 K. E. 27. April 19 Afl. Ass. i Kbh. 1. Maj 22 Ass. i Kbh.

Cammer, Fru A. O., f. 2. Decbr. 94. Indtr. i Postv. 1. Oktbr. 12. Fagpr. 15—71. 1. Juni 18 Aflmhp. i Kbh. 1. Oktbr. 19 Afl. Ass. i Kbh. 1. Aug. 22 udenf. Nr. 1. Febr. 23 Afl. Ass. ved Opm.

Cappelen, V. J. B., f. 6. Oktbr. 83 i Køge. Indtr. i Postv. 1. Aug. 00. Fagpr. 04—80. 1. Maj 05 Mhp. i Klampenborg. 1. Maj 09 P. E. i Nysted. 1. Novbr. 09 P. E. i Skanderborg. 1. Septbr. til 1. Oktbr. 16 kst. Postmester i Skanderborg. 1. Oktbr. 18 til 31. April 19 tjenstg. ved Njbp. Tj. ved C. I. S. 1. Juni 20 Ass. i Aabenraa. 1. April 25 Ass. i Gdir. 1. Juni 26 Postkontrolør af 2. Grad i Gdir. (7.)

Carl, H. P. C., f. 17. Juli 91 i Kirkeby. Indtr. i tysk Posttj. 6. Aug. 07. 1. April 18 Postass. (etatsmæssig). 1. Juni 20 dansk Ass. i Vojens. 1. Maj 24 Ass. i Aabenraa.

Carlsen, C., f. 28. Decbr. 89. Indtr. i Postv. 4. Juli 06. Fagpr. 10—70. 1. Maj 10 Mhp. i Nykøbing Sj. 1. April 15 P. E. i Slagelse. 1. Maj 16 P. E. i Jyderup. Fagpr. 2. Del 21—41. 1. Marts 23 Afl. Ass. ved Opm. 1. Juni 23 Ass. ved Jbp. 1., Kbh.

Carstensen, C., f. 17. Okt. 73 i Kraulund. Indtr. i tysk Posttj. 23. April 91. 1. April 01 Postass. (etatsmæssig). 1. Juli 02 Postverwalter i Nordstrand. 1. April 12 i Vester Sottrup. 1. Oktbr. 18 Postsekretær. 20. Maj 20 dansk Postmester i Vester Sottrup. 1. Oktbr. 22 Postmester i Tandslet. 1. Oktbr. 23 Postmester i Gramby. (6.)

Carstensen, J. V., f. 12. Marts 88 i Assens. Indtr. i Postv. 1. Maj 05. Fagpr. 09—87. 1. Maj 09 Mhp. i Assens. 1. Maj 13 P. E. i Nykøbing Sj. Tj. ved C. I. S. 1. Juni 20 Ass. i Aabenraa. 1. Maj 24 Ass. ved Jbp. 2, Fredericia.

Cassias, N. H., f. 29. Novbr. 89 i N. Nebel. Indtr. i Postv. 1. Maj 06. Fagpr. 10—95. 1. Maj 10 Mhp. i N. Nebel. 1. Marts 15 P. E. i Holsted. 28. April 18 P. E. i Nykøbing J. 27. April 19 Ass. i Hobro.

Christensen, A. F. B., f. 21. Marts 97 i Grenaa. Indtr. i Postv. 1. Oktbr. 13. Fagpr. 16—60. 1. Maj 19 Mhp. i Ryomgaard. 1. Oktbr. 19 Ass. i Ryomgaard. 1. Okt. 20 Afl. Ass. ved Opm.

Christensen, A. K., f. 27. Maj 85 i Kbh. Indtr. i Postv. 20. Maj 02. Fagpr. 05—75. 1. Maj 06 Mhp. i Kbh. 1. Maj 11 K. E.

Christensen, Frk. A. K., f. 12. Decbr. 00 i Sønder Vestud pr. Borre. Indtr. i Postv. 1. Marts 19. 1. Maj 19 Elev i Stege. Fagpr. 1. Del 22—85. 1. Marts 22 Aflmhp. i Tandslet. 1. Marts 25 Ass. i Fuglebjerg. 1. Septbr. 26 Ass. i Rønne.

Christensen, Frk. A. M. H., f. 28. Novbr. 98 i Odder. Indtr. i Postv. 1. Marts 17 i Odder. Fagpr. 1. Del 20—58. 27. Maj 20 Mhp. i Masned Sund. 1. Marts 23 Afl. Ass. i Rønne. 1. Novbr. 23 Afl. Ass. ved Opm. 1. Aug. 25 Afl. Ass. i Rinkeæs. 1. Maj 26 Afl. Ass. i Aarhus.

Christensen, Bendix, f. 6. Septbr. 78. Indtr. i Postv. 10. Juli 99. 1. Juni 03 Mhp. i Aarhus. 1. Aug. 08 P. E. i Fredericia. 1. Febr. 12 K. E. 1. Septbr. 12 B. E. i Kbh.

Christensen, B. M., Løjtnant, f. 6. Decbr. 95. Indtr. i Postv. 1. Oktbr. 12. Fagpr. 15—95. 1. Decbr. 16 Mhp. i Kbh. 1. Febr. 18 Aflmhp. i Kbh. 1. Oktbr. 19 Afl. Ass. i Kbh. 1. Juni 22 Ass. i Taastrup.

Christensen, C., f. 13. Maj 93 i Nyborg. Indtr. i Postv. 1. Okt. 10. Fagpr. 14—75. 1. Maj 14 Mhp. i Ørbæk. 1. Juni 18 P. E. i Svendborg. 1. Oktbr. 19 Ass. i Rudkøbing.

Christensen, C. A., f. 10. Marts 69. Indtr. i Postv. 1. Oktbr. 89. 1. April 01 kst. B. E. 1. Maj 01 B. E. i Kbh. 20 Postekspeditør i Skodsborg. 1. Maj 26 Postkontrolør af 2. Grad ved Jbp. 1, Kbh. (7.)

Christensen, C. C., f. 9. Oktbr. 79 i Storehedinge. Indtr. i Postv. 15. Aug. 99. Fagpr. 04—66. 1. Maj 06 Mhp. i Aalborg. 1. Juli til 1. Septbr. 08 konst. Postmester i Gedsted. 1. Maj 09 P. E. i Næstved.

Christensen, C. G., f. 11. Oktbr. 86. Indtr. i Postv. 1. Maj 05. Fagpr. 09—82. 1. Maj 09 Mhp. i Odense. 1. Juli 13 P. E. i Skive. 1. Maj 14 K. E.

Christensen, C. M., f. 8. Febr. 86 i Holstebro. Indtr. i Postv. 1. Aug. 01. Fagpr. 04—67. 1. Juli 05 Mhp. i Haslev. 1. Maj 11 Afl.-P. E. i Odense. 1. Maj 12 i Kbh. 1. Juli 12 K. E. 1. Maj 20 G. E. 22 Postekspeditør i Tidsvildeleje. 1. Juni 23 Ass. ved Jbp. 1., Kbh. 1. Novbr. 26 u. f. Nr.

Christensen, C. N. A., f. 14. Septbr. 87 i Kbh. Indtr. i Postv. 15. Febr. 04. Fagpr. 07—70. 1. Novbr. 07 Mhp. i Kbh. 1. Novbr. 12 K. E.

Christensen, C. P. E., cand. mag. & jur. R. af Dbg., R. af 1. Klasse af „Finlands hvide Rose“ og af den rumænske Kroneorden, det østrigske Røde Kors' Officersærestegn med Krigsdekoration og de preussiske Røde Kors' Medailler af 2. og

3. Klasse, Det ungarske Røde Kors' Brystkors, f. 18. Maj 78.
1. Juli 07 kst. og 1. April 08 Assistent i Rev. Fagpr. 09—97.
1. Decbr. 09 Assistent i Generald. 1. Oktbr. 16 G. E. 1. Oktbr.
19 Sekretær. 1. Aug. 20 Fuldmægtig i Generaldirektoratet. (6.)

Christensen, C. R., f. 12. Jan. 89. Indtr. i Postv. 1. Septbr.
06. Fagpr. 10—56. 1. Maj 10 Mhp. i Gedsted. 1. Maj 14
P. E. i Randers. 1. Maj 15 P. E. i Skibby. 29. April 17 P. E.
i Aars. 27. April 19 K. E.

Christensen, C. R., f. 22. Oktbr. 94. Indtr. i Postv. 1. April
11. Fagpr. 14—88. 1. Oktbr. 14 Mhp. i Skovsgaard. 1. Okt.
19 Ass. i Dronninglund. 1. Novbr. 20 Afl. Ass. i Aalborg. Fagpr.
2. Del 24—53. 1. Maj 26 Ass. ved Jbp. 2, Aalborg.

Christensen, C. Aa., f. 19. Juli 91 i Køng pr. Glamsbjerg.
Indtr. i Postv. 15. Sept. 08. Fagpr. 12—66. 1. Novbr. 12 Mhp.
i Ørbæk. 1. Aug. 16 P. E. i Østbirk. 1. Oktbr. 19 Afl. Ass. i
Aalborg. 1. Maj 21 Ass. i Ribe. Fagpr. 2. Del 21—45.

Christensen, Eskild, f. 15. Septbr. 82 i Kbh. Indtr. i Postv.
15. Juli 98. 1. Septbr. 02 Mhp. i Thisted. 1. Novbr. 07 P. E.
i Nykøbing J. Tj. ved C. I. S. 1. Juni 20 Ass. i Haderslev. 1.
Juni 26 Postkontrolør af 2. Grad i Aarhus (7.)

Christensen, E. F., f. 31. Decbr. 06 i Kbh. Indtr. i Postv. 1.
Septbr. 24. 11. Oktbr. 24 Elev i Kbh.

Christensen, G. L., f. 13. Decbr. 07 i Kbh. Indtr. i Postv. 1.
Septbr. 24. 11. Oktbr. 24 Elev i Haslev. 17. Aug. 25 i Nysted.
1. Juni 26 i Kallundborg.

Christensen, H. D. H., f. 21. April 84. Indtr. i tysk Posttj. 1.
Jan. 19. 1. Jan. 20 Postass. (etatsmæssig). 1. Juni 20 dansk
Ass. i Løgumkloster.

Christensen, H. O., f. 10. Marts 80 i Ringsted. Indtr. i Postv.
1. Septbr. 97. 1. Septbr. 02 Mhp. i Taastrup. 1. Maj 07 P. E.
i Rønne. 1. Maj 13 K. E. 1. Maj 14 P. E. i Rønne. 1. Septbr.
til 1. Oktbr. 16 kst. Postmester i Rønne. 1. Maj 26 Postmester
i Allinge. (7.)

Christensen, I., f. 14. Septbr. 70 i Høng. Indtr. i Postv. 1.
Juli 88. Fra 1. Maj til 1. Juli 99 kst. Postmester i Skibby. 1.
Juli 99 P. E. i Vejle. 1. Maj 10 B. E. i Fredericia. 1. Juli 20
B. E. i Aalborg. 1. Febr. 21 Ass. ved Jbp. 2 i Fredericia.

Christensen, I. P., f. 17. Febr. 73 i Brønderslev. Indtr. i Postv.
1. Oktbr. 89. 1. Oktbr. 01 kst. B. E. 1. Juni 02 B. E. i Frede-
ricia. 22 Postekspeditør i Vedbæk. 1. Oktbr. 22 Ass. ved
Jbp. 1, Kbh. 1. Marts 25 Ass. i Kbh.

Christensen, J. A., f. 22. Jan. 72, Grejsdalen. Indtr. i Postv.
1. Juni 89. 1. April 00 P. E. i Assens. 1. Juni 00 P. E. i Kerte-
minde. 11. Decbr. 00 til 1. April 01 kst. Postmester i Kerte-
minde. 1. Oktbr. 06 P. E. i Horsens. 1. Juni 19 Postkontrolør
af 2. Grad i Horsens. 1. Juni 21 Postmester i Braaskov. (7.)

Christensen, J. C., f. 20. Novbr. 73 i Odder. Indtr. i Postv.
1. Febr. 90. 1. Juni 98 Assistent i Rev. 1. Maj 01 K. E. 1. Febr.
08 B. E. v. Øjbp. 09 Postekspeditør i Vedbæk. 1. Aug. 11
G. E. 1. Maj 18 Postkontrolør af 2. Grad i Gpd. 1. Maj 23
Postkontrolør af 1. Grad i Gpd. (6.)

Christensen, J. E. F. M., f. 18. Oktbr. 66 i Gravlev, Julstrup.

Indtr. i Postv. 1. Marts 83. 1. Oktbr. 89 P. E. i Varde. 1. Novbr. 92 P. E. i Herning. 1. Febr. 94 P. E. i Varde. 1. Juni 96 P. E. i Skanderborg. Fra 2. Maj til 1. Aug. 99 kst. Postmester i Skanderborg. 1. Decbr. 05 Postmester i N. Nebel (6.)

Christensen, J. P., f. 23. Novbr. 96. Indtr. i Postv. 1. Oktbr. 15. Fagpr. 19—86. 1. Oktbr. 19 Aflmhp. i Vordingborg. 1. Oktbr. 21 Afl. Ass. ved Opm. 1. Febr. 24 Ass. i Kbh. Fagpr. 2. Del 26—60.

Christensen, J. R., f. 14. Juni 69 i Olde, Ærø, Indtr. i Postv. 1. Juli 87. 1. Jan. til 1. Febr. 96 kst. Postekspeditør i Borup. 1. Juli 97 P. E. i Haslev. 1. Juni 01 P. E. i Middelfart. 1. Septbr. 01 B. E. og 1. Maj 10 Førstemand ved Njbp. 1. Maj 14 Postkontrolør af 2. Grad og 1. April 15 Postkontrolør af 3. Grad v. Njbp., Fredericia. 1. Febr. 19 Postmester i Koldby. (7.)

Christensen, J. S., f. 21. Marts 89 i Ølgod. Indtr. i Postv. 1. Decbr. 05. Fagpr. 10—56. 1. Maj 10 Mhp. i Herning. 1. Maj 14 P. E. i Fjerritslev. 1. Maj 16 P. E. i Nordby. 1. April 17 P. E. i Esbjerg. Fagpr. 2. Del 18—51. Tj. ved C. I. S. 1. Juni 20 Ass. i Broager. 1. April 26 Ass. i Tarm.

Christensen, Frk. K. V. R., f. 8. Aug. 98 i Nørager. Indtr. i Postv. 1. Marts 17 i Aalestrup. Fagpr. 1. Del 20—62. 1. Marts 20 Afl. Ass. ved Opm. 1. Marts 23 Afl. Ass. ved Opm. 1. Maj 23 Ass. i Kbh.

Christensen, L., f. 18. Septbr. 70. Indtr. i Postv. 5. Novbr. 85. 1. Juni 96 kst. K. E. 1. Juli 97 B. E. 1. Decbr. 06 K. E. 1. Maj 19 Postkontrolør af 2. Grad i Kbh. (7.)

Christensen, Frk. L. J. J., f. 15. April 95. Indtr. i Postv. 1. Oktbr. 12. Fagpr. 15—74. 1. Maj 18 Mhp. i Aalborg. 1. Okt. 19 Ass. i Sindal. 15. Juni 20 Ass. i N. Sundby. 26. April 25 Afl. Ass. i Aalborg.

Christensen, L. P., f. 12. Marts 69 i Kbh. Indtr. i Postv. 1. Marts 85. 1. Juli 90 kst. K. E. 1. Juni 91 K. E. 07 og 08 Postekspeditør i Humlebæk. 1. Novbr. 08 Postmester paa Læsø. 1. Aug. 17 Postmester i Ullerslev. 1. Juni 23 Postmester i Nysted. (6.)

Christensen, N. C., cand. jur., f. 22. Maj 85. Indtr. i Postv. 26. Novbr. 02. Fagpr. 06—101. 1. Maj 07 Mhp. i Aarhus. 1. Maj 09 Ass. i Rev. 1. Juli 15 Ass. i Generaldir. 1. Oktbr. 19 Sekretær. 1. Novbr. 19 fungerende Fuldmægtig og 1. April 20 Fuldmægtig i Generaldirektoratet. 1. Novbr. 24 Postinspektør ved 2. Overpostinspektorat, Odense (4.)

Christensen, N. C. K., f. 30. Aug. 93. Indtr. i Postv. 1. Marts 10. Fagpr. 13—70. 1. Maj 13 Mhp. i Varde. 1. Septbr. 18 P. E. i Skern. 1. Juni 23 Ass. i Kbh. Fagpr. 2. Del 24—41.

Christensen, O. C. J., f. 27. Maj 99 i Struer. Indtr. i Postv. 1. Oktbr. 15. Fagpr. 19—81. 1. Oktbr. 19 Aflmhp. i Struer. 17. Maj 21 Aflmhp. ved Opm. 1. Oktbr. 21 Afl. Ass. ved Opm. 1. Maj 23 Afl. Ass. Fredericia. 1. Oktbr. 23 Ass. i Struer.

Christensen, P., f. 17. Aug. 69 i Lundgaard pr. Kellerup. Indtr. i Postv. 17. Aug. 87. 1. Juni 96 kst. B. E. 1. Juli 97 B. E. i Nyborg. 1. Decbr. 08 til 1. Febr. 09 kst. Postmester i Fuglebjerg. 1. Maj 17 Postkontrolør af 3. Grad i Holbæk. 1. Maj til 1. Juni 18 kst. Postmester i Holbæk. 15. April 19 til Tj. hos

Overpostinsp. 1. Distr. 22. Febr. 20 til Tj. hos Postkommis­
særen i Sønderjylland. 1. Aug. 20 Fuldmægtig i 5. Overpost-
inspektorat. 27. April 24 kst. og 1. Juni 24 Postm. i Varde. (5.)

Christensen, P., f. 7. Febr. 91. Indtr. i Postv. 1. Oktbr. 10.
Fagpr. 14—61. 1. Maj 15 Mhp. i Randers. 1. Oktbr. 17 P. E.
i Herning. 1. Novbr. 20 Ass. i Bjerringbro. 15. Aug. 24 Ass. i
Kellerup.

Christensen, P. F., f. 6. Novbr. 91. Indtr. i Postv. 15. Septbr.
08. Fagpr. 12—75. 1. Maj 12 Mhp. i Kbh. 1. Decbr. 16 P. E.
i Rødby. 29. April 17 P. E. i Viborg. 1. Juni 18 K. E. 27. April
19 Afl. Ass. i Kbh. 1. Maj 22 Afl. Ass. ved Opm. Fagpr. 2.
Del 24—49. 1. Jan. 26 Ass. ved Jbp. 1, Kbh.

Christensen, Frk. R. S., f. 15. Maj 94. Indtr. i Postv. 1. April
11. Fagpr. 14—80. 1. Aug. 15 Mhp. i Kbh. 1. Juni 19 K. E.

Christensen, S. C. S., f. 11. Marts 69. Indtr. i Postv. 14. Aug.
83. 1. Novbr. 92 P. E. i Varde. 1. Juni—1. Juli 05 kst. Post-
mester i Varde. 1. Juli 15 Postmester i Ølgod. (7.)

Christensen, T. F., f. 21. Juni 96. Indtr. i Postv. 1. Oktbr. 12.
Fagpr. 15—65. 1. Maj 19 Aflmhp. i Kbh. 1. Oktbr. 19 Afl. Ass.
i Kbh. 10. Juli 22 Afl. Ass. ved Opm. Fagpr. 2. Del 23—37.
1. Juli 24 Ass. i Kbh.

Christensen, Frk. T. V. R., f. 19. Aug. 02 i Aarhus. Indtr. i
Postv. 1. Septbr. 18. 1. Novbr. 18 Elev i Grindsted. Fagpr. 1.
Del 21—63. 1. Septbr. 21 Aflmhp. ved Opm. 1. Septbr. 24 Ass.
i Aalsgaarde. 1. Juni 26 Afl. Ass. i Odense.

Christensen, V., f. 7. Maj 95. 1. Oktbr. 19 Postbud. Fagpr.
f. Postbudpers. 22—53. 1. Jan. 24 Elev i Kbh. Fagpr. 1. Del
25—101. 1. April 25 Aflmhp. i Kbh. 1. April 26 Afl. Ass. i Kbh.
1. Maj 26 Ass. i Rønne. 1. Juni 26 Ass. i Storehedinge.

Christensen, Frk. V. A. R. B., f. 1. Aug. 93. Indtr. i Postv.
1. April 11. Fagpr. 14—85. 1. Marts 15 Mhp. i Køge. 1. Aug.
18 P. E. i Neksø. 1. Decbr. 19 Ass. i Kbh. 1. Jan. 21 til 30.
April 22 udenf. Nr. 1 Maj 22 Afl. Ass. ved Opm. 1. Septbr. 23
Ass. i Kbh.

Christensen, V. J., f. 15. April 96. Indtr. i Postv. 1. Oktbr.
12. Fagpr. 15—89. 1. Maj 18 Aflmhp. i Kbh. 1. Oktbr. 19
Ass. i Høng. 22. Maj 21 Afl. Ass. ved Opm. Fagpr. 2. Del
26—45.

Christiansen, Frk. A. E., f. 2. Juli 02 i Taars. Indtr. i Postv.
1. Septbr. 20 i Brønderslev. 1. April 21 Afsked. 1. Novbr. 22
Elev i Løgstør. 1. Decbr. 23 i Frederikshavn. Fagpr. 1. Del
25—81. 1. April 25 Aflmhp. i Odense. 1. Aug. 26 i Masned-
sund.

Christiansen, A. L., f. 4. Juni 02 i Middelfart. Indtr. i Postv.
1. Septbr. 18. 1. Novbr. 18 Elev i Middelfart. Fagpr. 1. Del
22—75. 1. Marts 22 Aflmhp. ved Opm. 1. Marts 25 Afl. Ass.
i Kbh.

Christiansen, A. M., f. 25. Oktbr. 73 i Allinge. Indtr. i Postv.
21. Marts 92. 1. Juni 02 P. E. i Aarhus. 1. Marts 15 B. E. i
Fredericia. 1. Maj 18 B. E. i Kbh. 1. Maj 26 Postkontrolør af
2. Grad ved Jbp. 1, Kbh. (7.)

Christiansen, C. O., f. 11. Maj 88 i Hals. Indtr. i Postv. 1. April 05. Fagpr. 08—50. 1. Maj 08 Mhp. i Rønnede. 1. Maj 14 P. E. i Viborg. 1. Maj 26 Ass. i Kbh.

Christiansen, K. L. M. B., f. 22. Juli 87 i Stibanken, Ryde. Indtr. i Postv. 1. Marts 05. Fagpr. 08—65. 1. Maj 08 Mhp. i Horslunde. 1. Maj 13 P. E. i Silkeborg. 1. Maj 14 P. E. i Vordingborg.

Christiansen, Frk. M., f. 9. Decbr. 91 i Græsted. Indtr. i Postv. 1. Marts 10. Fagpr. 13—89. 1. Decbr. 13 Mhp. i Hillerød. 1. Marts 17 P. E. i Rønnede. 1. April 18 P. E. i Taastrup. Fagpr. 2. Del 21—52. 1. Oktbr. Ass. i Hillerød. 1. Marts 23 Ass. i Slangerup.

Christiansen, N. G., f. 13. Marts 68. Indtr. i Postv. 1. Novbr. 84. 1. Maj 92 K. E.

Christoffersen, C. F. L., f. 30. April 66 i Lyngby. Indtr. i Postv. 1. Febr. 81. 1. Novbr. 89 Ass. i Rev. 1. Juni 02 Postekspeditør i Dragør. 1. Septbr. 02 Postmester i Dragør. (7.)

Christoffersen, C. V., f. 23. Septbr. 07 i Brænderup. Indtr. i Postv. 1. Septbr. 24. 11. Oktbr. 24 Elev i Bogense. 1. Novbr. 25 i Kerteminde.

Christrup, A., f. 9. Decbr. 83. Indtr. i Postv. 1. Maj 02. Fagpr. 06—57. 1. Aug. 07 Mhp. i Stubbekøbing. 1. Maj 12 P. E. i Holsted. 1. Maj 13 P. E. i Kolding. 1. Maj 16 P. E. i Odense.

Clausen, A. Beyer, f. 18. April 69 i Bosholm, Brede, Sønderjylland. Indtr. i Postv. 31. Jan. 90. 1. Juni 99 P. E. i Sorø. 1. April 17 P. E. i Assens. 1. Septbr. 21 Postmester i Knebel. 1. Aug. 25 Postmester i Røde Kro. (6.)

Clausen, P. M., f. 10. Decbr. 65 i Nordby. Indtr. i Postv. 1. Juli 80. 1. Oktbr. 89 P. E. i Lemvig. 1. Febr. 92 B. E. v. Njbp. 1. Novbr. 96 v. Øjbp. 9. Febr. til 6. April 98 kst. Postmester i Svinninge. 1. Maj 06 Førstemand v. Øjbp. 1. Febr. 08 Postmester i Vamdrup. (6.)

Clausen, S., f. 10. Maj 70 i Nordby. Indtr. i Postv. 12. Novbr. 88. Ude af Postv. fra 1. Maj 95 til 30. Oktbr. 00. 1. Septbr. 02 Mhp. i Kbh. 1. Maj 05 B. E. v. Øjbp., Kbh. 1. Novbr. 18 til 1. Marts 19 kst. Postmester i Allinge. 1. Maj 21 Postkontrolør af 2. Grad i Aarhus. 1. Juni 25 Bestyrer af Indlev. Aarhus 2. 1. Juni 26 Bestyrer af Postexpeditionen i Risskov. (7.)

Claussen, C. V. C. B., f. 16. Febr. 67 i Aalborg. Indtr. i Postv. 12. Juli 82. 1. Oktbr. 89 P. E. i Aalborg. 1. Juni 94 B. E. 1. Maj 10 Førstemand v. Njbp. 1. Septbr. til 1. Novbr. 10 konst. Postmester i Frøstrup. 1. Maj 14 Postkontrolør v. Njbp. (7.)

Claussen, G., f. 16. Febr. 68 i Karlebo. Indtr. i Postv. 26. Maj 85. 1. Maj 92 P. E. i Svendborg. 1. Febr. 08 Postmester i Terndrup. 1. Decbr. 21 Postmester i Skelskør. (6.)

Dahl, J. F., R. af Dbg., cand. phil., f. 22. Jan. 58 i Storehedinge. 1. Septbr. 76 Assistent i Postinspektoratet for Nørrejylland. 17. Maj 77 K. E. 1. Novbr. 92 Fuldmægtig hos Overpostm. 1. April 01 til 1. Septbr. 02 Bestyrer af Vesterbro Postkontor. 1. Septbr. 02 Postkontrolør af 1ste Grad i Kbh. 25.

Septbr. 09 Postmester paa Christianshavn. Fra 16. Jan. 27 Kbh. 19. (5.)

Dahl, J. H. S., f. 9. Oktbr. 66 i Hassing, Thy. Indtr. i Postv. 14. April 93. 1. Septbr. 02 Mhp. i Kbh. 1. Juni 03 K. E.

Dahl, R. T. F. S., f. 25. April 82 i Kbh. Indtr. i Postv. 25. Aug. 98. 1. Septbr. 02 Mhp. i Kbh. 1. Maj 08 K. E. 1. Maj 25 Postkontrolør af 2. Grad i Kbh. (7.)

Dalgaard, L. C., f. 30. Marts 69 i Lomborg pr. Bonnet. Indtr. i Postv. 15. Aug. 90. 1. Oktbr. 99 P. E. i Brønderslev. 1. Juli til 1. Oktbr. 05 og 1. Febr. til 1. Marts 18 kst. Postmester i Brønderslev. 1. Sept. 20 kst. og 1. Maj 21 Postmester i Hjalperup. (7.)

Dam, H. P., Kbh., f. 17. Novbr. 82 i Neksø. Indtr. i Postv. 5. Aug. 98. 1. Septbr. 02 Mhp. i Nykøbing F. 1. Decbr. 05 i Kbh. 1. Febr. 07 Aflmhp. i Kbh. 1. Maj 08 K. E. 1. Maj 12 B. E. i Kbh. 25 Postekspeditør i Snekkersten.

Damhoff, A. D. S., f. 27. Febr. 91 i Gentoft. Indtr. i Postv. 15. Septbr. 08. Fagpr. 12—49. 1. Maj 12 Mhp. i Kbh. 1. Marts 16 P. E. i Vordingborg. 1. Aug. 20 Ass. i Kbh.

Damsted, C. A. A. B., f. 18. Febr. 87. Indtr. i Postv. 9. Okt. 05. Fagpr. 10—70. 1. Maj 10 Mhp. i Faaborg. 1. Maj 14 K. E. 1. Maj 16 Afl. P. E. i Odense. 1. Febr. 20 Ass. ved Jbp. 2. (Fredericia).

Danielsen, C. S. J. H., f. 25. Juni 88 i Thorshavn. Indtr. i Postv. 1. Oktbr. 04. Fagpr. 07—75. 1. Novbr. 07 Mhp. i Kbh. 1. Decbr. 07 til 30. April 08 u. f. Nr. 1. Maj 08 Mhp. i Thorshavn. 1. Juli 13 P. E. i Thorshavn. 1. Marts 17 K. E. Fagpr. 2. Del 18—46. 27. April 19 Afl. Ass. i Aarhus. 1. Maj 20 Ass. i Thorshavn. 1. Novbr. 22 kst. og 1. Decbr. 22 Postmester i Thorshavn. (5.)

Deleuran, A. D., f. 14. Marts 75 i Fredericia. Indtr. i Postv. 1. Juli 92. 1. Juni 02 kst. B. E. 1. Septbr. 02 P. E. i Silkeborg. 1. Febr. 15 P. E. i Horsens. 1. Febr. 21 Ass. i Silkeborg.

Didriksen, Frk. M. K., f. 26. Marts 87. Indtr. i Postv. 20. Aug. 07. Fagpr. 11—65. 1. Maj 11 Mhp. i N. Alslev. 1. Maj 15 P. E. i N. Aaby. 27. April 19 Ass. i Køge.

Didriksen, N. J., f. 16. Marts 88 i Nyborre pr. Borre. Indtr. i Postv. 1. Oktbr. 04. Fagpr. 07—84. 1. Novbr. 07 Mhp. i Helsingør. 1. Maj 13 Afl. P. E. i Odense. 1. Maj 15 Afl.-P. E. i Kbh. 1. Maj 16 P. E. i Slagelse. 1. Maj til 1. Septbr. 22 kst. Postmester i Nr. Snede.

Dieterichsen, O. K., f. 5. Aug. 89. Indtr. i Postv. 1. Aug. 06. Fagpr. 10—51. 1. Maj 10 Mhp. i Kbh. 1. Maj 15 K. E.

Dinesen, A. I. N., cand. phil., f. 13. Septbr. 66 i Toftholm pr. Mørkøv. Indtr. i Postv. 1. Jan. 87. 1. Juni 95 P. E. i Skive. 1. Septbr. 06 P. E. i Middelfart. 1. Maj 10 K. E. 1. Maj 15 Postkontrolør af 2den Grad i Svendborg. 1. Novbr. 18 Postkontrolør af 2. Grad i Kbh. 1. Septbr. 26 Postmester i Fredensborg. (7.)

Dissing, Frk. D. M., f. 18. Decbr. 00 i Løgstør. Indtr. i Postv. 1. Marts 19. 1. Maj 19 Elev i Løgstør. Fagpr. 1. Del 22—68.

1. Marts 22 Aflmhp. i Brønderslev. 1. Marts 25 Ass. i Arden.
1. Oktbr. 25 Afl. Ass. ved Opm.

Djurhuus, I. M., f. 28. Jan. 00. 1. April 20 Elev i Thorshavn.
1. Juli 21 i Kbh. Fagpr. 1. Del 23—80. 1. April 23 Aflmhp. i
Vojens. 1. Oktbr. 24 Mhp i Thorshavn. 1. April 26 Ass. i Thors-
havn. 2. Novbr. 26 Afl. Ass. ved Opm.

Dohn, Frk. M., f. 30. Maj 81 i Odder. Indtr. i Postv. 1. Maj
03. Fagpr. 06—79. 1. Maj 07 Mhp. i Horsens. 1. Maj 13 P. E.
i Ribe.

Dohn, P. A., f. 20. Aug. 83 i Odder. Indtr. i Postv. 15. Juli
98. 1. Septbr. 02 Mhp. i Odder. 1. Aug. 07 P. E. i Fredericia.
1. Oktbr. 08 P. E. i Kolding. 1. Maj 12 Afl.-P. E. i Aarhus.
1. Maj 14 P. E. i Viborg. 1. Juni 19 Postkontrolør af 2. Grad
Nykøbing Jyll. 1. Maj 25 Postkontrolør af 1. Grad i Nykøbing
Jyll. (6).

Dolberg, A. E. T., f. 5. Decbr. 64 i Horsens. Indtr. i Postv.
23. Jan. 86. 1. Oktbr. 89 P. E. i Horsens. 28. Maj 91 B. E.
31. Marts 01 Afsked. 1. Oktbr. 02 Aflmhp. 1. Juni 04 Mhp.
ved Jydske Jbp. 1. Oktbr. 05 B. E. i Fredericia.

Dorn Jensen, O., f. 27. Decbr. 80 i Fredericia. Indtr. i Postv.
15. Juli 95. 1. Septbr. 02 Mhp. i Skelskør. 1. Maj 06 P. E. i
Slagelse. 1. Maj 16 P. E. i Hillerød.

Dragsted, F. C. C. J., cand. jur., f. 8. Septbr. 66. 24. Novbr.
93 Assistent. 30. Marts 05 Fuldmægtig og Ekspeditionssekretær
i Generaldir. for Postvæsenet. 18. Novbr. 09 Overpostkontrolør,
Kbh. P. 4. Juli 21 kst. og 1. Oktbr. 21 Postmester ved Vester-
bro. Fra 16. Jan. 26 Kbh. 20. (4.)

Draskau, Fru M. S. F., f. 26. Maj 73. Indtr. i Postv. 1. Juli
00. Fagpr. 04—93. 1. Maj 05 Mhp. i Kbh. 1. Maj 09 K. E. 1.
Maj 21 Ass. i Gpd. 1. Oktbr. 26 Ass. i Kbh.

Draskau, V. O. A., f. 30. Marts 73 i Kbh. Indtr. i Postv. 1.
Septbr. 90. 1. April 01 kst. K. E. 1. Maj 01 K. E. 1. Maj 05
B. E. v. Øjbp. Kbh. 18 Postekspeditør i Vedbæk. 1. Juni 19
Postkontrolør af 2. Grad i Roskilde. 3. Decbr. 23 Postkontrolør
af 2. Grad i Kbh. (7.)

Drejøe, E. H., f. 4. Oktbr. 83 i Ærøskøbing. Indtr. i Postv.
1. Oktbr. 00. Fagpr. 05—68. 1. Maj 06 Mhp. i Jellinge. 1. Maj
10 P. E. i Aarup.

Dreyer, H., R. af Dbg., Kommandør af den siamesiske Krone-
orden, 2. Grad, f. 14. Jan. 68. Indtr. i Postv. 1. Juli 86. 1. Juni
93 K. E. 98 og 99 Postekspeditør i Skodsborg. 1. Juli 14 Fuld-
mægtig af 2. Grad i Kbh. 1. Maj 16 til 15. Oktbr. 21 u. f. Nr.
som Vice-Generalpostdirektør i Bangkok. 15. Oktbr. 21 Post-
mester ved Kbh. 1. 1. Marts 24 Postmester i Helsingør (5.)

Dræbel, A., f. 4. Oktbr. 91 i Nibe. Indtr. i Postv. 17. Septbr.
07. Fagpr. 11—89. 1. Maj 11 Mhp. i Vinderup. 1. Novbr. 16
P. E. i Nibe. Fagpr. 2. Del 20—63. 1. Juli 20 Ass. ved Jbp.
3. i Aalborg. 1. Aug. til 1. Oktbr. 25 kst. Postmester i Knebel.
1. Oktbr. 25 Afl. Ass. i Aalborg.

Dupont, J. J., f. 1. Febr. 84 i Fredericia. Indtr. i Postv. 1.
Okt. 00. Fagpr. 03—60. 1. Maj 05 Mhp. i Kbh. 1. Maj 09 K. E.

Duus, S. E. H., f. 8. Novbr. 94. Indtr. i Postv. 1. Oktbr. 13.

Fagpr. 16—75. 1. Marts 19 Aflmhp. i Kbh. 1. Oktbr. 19 Afl. Ass. ved Opm. Fagpr. 2. Del 24—49. 1. Maj 24 Ass. i Kbh.

Dyckjær, E., f. 4. Febr. 74 i Ringkøbing. Indtr. i Postv. 1. Juni 90. 5. Maj til 1. Juli 05 og fra 1. Novbr. til 1. Decbr. 08 kst. Postmester i Ringkøbing. 1. Febr. 00 P. E. i Ringkøbing. 16 Postekspeditør i Snekkersten. 1. Febr. til 1. Marts 17 kst. Postmester i Ringkøbing. Tj. ved C. I. S. 20. Maj 20 Postkontrolør af 1. Grad i Tønder. (6.). 3. Febr. til 1. April 23 kst. Postmester i Tønder.

Dylmer, H. M., f. 5. Juli 86. Indtr. i Postv. 1. Juni 05. Fagpr. 09—89. 1. Maj 09 Mhp. i Odense. 1. Juli 12 P. E. i Ribe. 1. Maj 14 P. E. i Faaborg. 1. Maj 15 Afl. P. E. i Odense. 1. April 18 P. E. i Odense.

Dyrbo, P. M. J., f. 2. Jan. 86 i Fredericia. Indtr. i Postv. 7. Novbr. 03. Fagpr. 07—77. 1. Novbr. 07 Mhp. i Ringsted. 1. Maj 12 P. E. i Ringsted. 1. Oktbr. 13 K. E. 1. Oktbr. 20 Ass. i Gpd. 1. Oktbr. 26 Ass. i Kbh.

Døcker, Frk. J. L., f. 6. April 92 i Rørbæk-Hovgaard. Indtr. i Postv. 15. Septbr. 08. Fagpr. 12—62. 1. Maj 12 Mhp. i Kbh. 1. Maj 17 K. E.

Dømler, C. C. P., f. 2. Jan. 91. Indtr. i Postv. 15. Septbr. 08. Fagpr. 12—54. 1. Maj 12 Mhp. i Kbh. 1. Septbr. 17 K. E.

Dørr, Frk. H. J. E., f. 28. Juni 94. Indtr. i Postv. 1. Oktbr. 12. Fagpr. 15—69. 1. Juni 18 Mhp. i Kbh. 1. Oktbr. 19 Afl. Ass. ved Opm. 1. Oktbr. 20 Ass. i Kbh.

Ebbe, Svend S., f. 15. Septbr. 87. Indtr. i Postv. 1. Aug. 03. Fagpr. 06—53. 1. Novbr. 07 Mhp. i Saksøbing. 1. Oktbr. 12 P. E. i Nyborg. 1. Jan. 15 P. E. i Nykøbing F.

Ebeling, F. J., f. 14. Septbr. 64 i Abildballegaard. Indtr. i Postv. 1. Juli 83. 1. Oktbr. 89 P. E. i Kerteminde. 1. Aug. 92 P. E. i Holbæk. 11. Septbr. til 1. Decbr. 96, 1. Decbr. 07 til 1. Febr. 08 og 1. Marts til 1. Juni 16 kst. Postmester i Holbæk. 1. Decbr. 20 Postkontrolør af 2. Grad i Holbæk. (7.)

Edvold, C. G., cand. jur., f. 6. Novbr. 91. Indtr. i Postv. 1. Oktbr. 10. Fagpr. 14—90. 1. Maj 15 Mhp. i Kbh. 1. Aug. 18 K. E. 1. Oktbr. 20 Ass. i Gpd. 1. Juli 23 Sekretær i Gpd. (8)

Eeg, N. E., f. 22. Juni 90. Indtr. i Postv. 15. Aug. 05. Fagpr. 09—78. 1. Maj 09 Mhp. i Kolding. 1. Juli 15 P. E. i Roskilde. 1. Maj 16 Afl. P. E. i Kbh. Tj. ved C. I. S. 1. Juni 20 Ass. i Graasten. 1. Maj 24 Ass. i Aarhus.

Egebak, Frk. R. N., f. 22. Novbr. 00 i Jerslev, Jyll. Indtr. i Postv. 1. Marts 17 i Hjørring. Fagpr. 1. Del 20—72. 1. Marts 20 Afl. Mhp. ved Opm. 1. Marts 23 Ass. i Nørre Nebel.

Egeberg, N. H. C., Løjtn., f. 22. Septbr. 94. Indtr. i Postv. 1. April 11. Fagpr. 14—105. 1. Maj 14 Mhp. i Lyngby. 1. Oktbr. 19 Afl. Ass. i Kbh. 1. Marts 23 Ass. i Fredensborg. Fagpr. 2. Del 23—69. 1. Oktbr. 26 Ass. i Gpd.

Egense, F. H., f. 5. Septbr. 92. Indtr. i Postv. 15. Septbr. 08. Fagpr. 12—83. 1. Maj 12 Mhp. i Sorø. 1. Oktbr. 17 P. E. i Tranebjerg. 1. April 18 Afl. P. E. i Odense. 1. Juli 20 Ass. i Odense.

Eggers-Krag, Frk. A. J. M., f. 23. Juni 77. Indtr. i Postv. 1. Juli 00. Fagpr. 03—99. 1. Juni 04 Mhp. i Kbh. 1. Maj 09 K. E.

Eggers-Krag, H. P., Løjtnant, f. 26. Septbr. 81 i Ørbæk. Indtr. i Postv. 1. Juli 99. Fagpr. 03—42. 1. Decbr. 05 Mhp. i Hillerød. 1. Maj 09 P. E. i Vejle. 1. Maj 15 B. E. i Kbh. 1. Maj 25 Ass. i Kbh. 1. Maj kst. og 1. Novbr. 26 Postkontrolør ved Indlev. i Kbh. (7.)

Egsgaard, V. S. S., f. 22. Juni 89 i Egsgaard pr. Thyregod. Indtr. i Postv. 15. Septbr. 08. Fagpr. 12—60. 1. Maj 12 Mhp. i Kolding. 1. Oktbr. 15 P. E. i Rønde. 1. Maj 16 P. E. i Holsted. Fagpr. 2. Del 20—43. 1. Oktbr. 25 Ass. i Herning.

Ehler, H., Løjtnant, f. 4. Maj 70 i Rud. Indtr. i Postv. 1. Nov. 89. 1. Juni 99 P. E. i Fredericia. 1. Aug. 01 B. E. ved Njbp. 1. Juni 02 v. Fjbp. 1. Maj 06 v. Øjbp. 6. Oktbr. 13 til 1. Febr. 14 kst. Postmester i N. Aaby. 16 Postekspeditør i Vedbæk. 1. Maj 18 Postkontrolør af 2. Grad ved Øjbp. 1. Oktbr. 19 Postkontrolør af 1. Grad ved Østifternes Jb. Pkt. (6.)

Eibye, N. H., Løjtn., f. 22. Maj 93. Indtr. i Postv. 1. Oktbr. 10. Fagpr. 14—56. 1. Juli 15 Mhp. i Horsens. 1. Juni 18 P. E. Sæby. Fagpr. 2. Del 22—36. 1. Juni 23 Afl. Ass. i Aarhus.

Eigaard, V. G. C., f. 30. Decbr. 70 i Vordingborg. Indtr. i Postv. 1. Jan. 88. 1. Juni 98 P. E. i Storehedinge. 1. Oktbr. 00 B. E., Kbh. 1. Marts 23 Postkontrolør af 2. Grad ved Jbp. 1. Kbh. (7.)

Ejmar, K., f. 18. Juni 98. Indtr. i Postv. 1. Oktbr. 15. Fagpr. 19—74. 1. Oktbr. 19 Aflmhp. v. Opm. 1. Oktbr. 21 Ass. i Frederiksværk. 1. Novbr. 23 Afl. Ass. ved Opm.

Ejsing, Frk. S., f. 4. April 94 i Borbjerg pr. Holstebro. Indtr. i Postv. 1. Oktbr. 10. Fagpr. 14—70. 1. Jan. 15 Mhp. i Brande. 1. Maj 19 Ass. i Herning. 5. Juni 19 Ass. i Skive. 15. Febr. 20 Ass. i Herning.

Eithz, L. C., f. 18. Septbr. 86 i Kerteminde. Indtr. i Postv. 1. Juli 03. Fagpr. 06—86. 1. Maj 07 Mhp. i Grenaa. 1. Novbr. 11 B. E. v. Njbp. 1. Maj 12 Afl.-P. E. i Aarhus. 1. Maj 13 Afl.-P. E. i Kbh. 1. Maj 15 P. E. i Nyborg. 1. Juni 19 B. E. i Nyborg. 1. Jan. 20 Ass. i Kbh. 1. Oktbr. 20 Ass. i Gpd. 1. Maj 24 Postkontrolør af 1. Grad i Gpd. (6.)

El, H., f. 3. Juni 71 i Møllerminde pr. Uldum. Indtr. i Postv. 21 Juni 92. Fra 1. Febr. 06 fung. og fra 1. April 07 til 1. Juni 07 kst. Postmester i Aarup. 1. Septbr. 02 P. E. i Aarup. 1. Aug. 25 Postmester i Aalestrup. (7.)

Elbo, J. O. V. O., f. 30. Oktbr. 80. Indtr. i Postv. 15. Marts 97. 1. Septbr. 02 Ass. i Frederikssund. 1. Novbr. 07 K. E. 1. Maj 09 P. E. paa Overpostmesterens Kontor. 17 Postekspeditør i Humlebæk. 1. Aug. 20 Postkontrolør af 2. Grad paa Overpostmesterens Kontor. 1. Maj 26 Postkontrolør af 2. Grad i Kbh. (7.)

Elby, H. P. O. A., f. 2. Decbr. 70 i N. Alslev. Indtr. i Postv. 1. Marts 85. 1. Febr. 97 P. E. i Kerteminde. 1. Novbr. 99 B. E. 1. Novbr. 02 P. E. i Nyborg. 1. Juni 04 P. E. i Nykøbing S. 1. Maj 08 P. E. i Ringsted. 1. Oktbr. 15 P. E. i Maribo. 1. April 24 Ass. i Havndal.

Elg, J. P., Løjtnant, f. 18. Septbr. 72 i Randers. Indtr. i Postv. 1. Maj 90. 1. Juni 99 kst. K. E. 1. Septbr. 99 K. E. 1. Juli 17 Postkontrolør af 2. Grad i Kbh. 1. Marts 23 Postmester i Ørbæk. (7.)

v. Ellbrecht, A. G., R. af Dbg., cand. polit., f. 24. Febr. 64 i Jægersborg. 1. April 85 Assistent ved Overpostmesterembedet. 1. Marts 86 Assistent i Postinspektoratet for Østifterne. 1. Juni 89 Assistent i Generaldirektoratet. 28. Septbr. 95 Fuldmægtig. 1. Febr. 02 Ekspeditionssekretær. 26. Oktbr. 07 Kontorchef, tillige Forvalter ved Postgaarden paa Købmagergade, samt Chef for Postvæsenets Munderingsdepot. (3.)

Elle, H. E. K., f. 4. Maj 86 i Aarhus. Indtr. i Postv. 5. Septbr. 03. Fagpr. 08—42. 1. Maj 08 Mhp. i Humble. 1. Maj 14 P. E. i Jellinge. 29. April 17 P. E. i Roskilde. 28. April 18 P. E. i Aarhus.

Ellerbek, P. N., f. 8. Juli 70 i Ringkøbing. Indtr. i Postv. 12. April 87. 1. Novbr. 95 P. E. i Kolding. 1. Maj 15 Postkontrolør af 3. Grad i Kolding. 1. Maj 18 Postkontrolør af 2. Grad i Kolding. 1. Decbr. 20 Postkontrolør af 1. Grad i Kolding. 1. Febr. 21 Postmester i Aabenraa. (5.)

Elligsøe, N. P. C., f. 9. Aug. 92. Indtr. i Postv. 1. Marts 10. Fagpr. 13—55. 1. Maj 13 Mhp. i Aalestrup. 17 P. E. i Aalestrup. Fagpr. 2. Del 18—38. 1. Maj 21 Afl. Ass. i Aarhus. 1. Maj 24 Ass. i Aarhus.

Elling, S. V. C., f. 5. Febr. 81 i Frederikshavn. Indtr. i Postv. 1. Septbr. 96. 1. Septbr. 02 Mhp. i Fredericia. 1. Maj 07 P. E. i Herning. 1. Oktbr. 21 Postkontrolør af 2. Grad i Frederikshavn. (7.)

Elm, C., f. 31. Aug. 83 i Roskilde. Indtr. i Postv. 1. Septbr. 98. 1. Septbr. 02 Mhp. i Aabybro. 1. Maj 07 Afl. Ass. i Aalborg. 1. Maj 08 P. E. i Esbjerg. 1. Septbr. 10 B. E. i Struer. 1. Maj 12 B. E. i Fredericia. 1. Marts til 1. Maj 18 kst Postmester i Nr. Sneede. 1. Oktbr. 18 B. E. i Kbh.

Emborg, H., f. 24. Oktbr. 85 i Onsbjerg pr. Tranebjerg. Indtr. i Postv. 1. Aug. 01. Fagpr. 04—69. 1. Maj 05 Mhp. i Korsør. 1. Novbr. 10 P. E. i Odense. 1. Maj 12 Afl. P. E. i Odense. 1. Oktbr. 13 P. E. i Odense. 1. Marts 20 Ass. i 2. Overpostinspektorat, Odense. 1. Decbr. 25 Postkontrolør af 1. Grad i 3. Overpostinspektorat, Aarhus (6.)

Engelhardt, F. J., Kaptajn, cand. phil., R. af Dbg., f. 30. Jan. 70 i Kbh. Indtr. i Postv. 1. Juli 89. 1. Novbr. 95 kst. K. E. 1. Juni 96 K. E. 1. Marts 20 Postkontrolør af 1. Grad ved Postautomobilerne i Kbh. 1. Maj 26 Postkontrolør af 1. Grad ved Kbh. Omk. (6.)

Engell-Staberg, H., f. 15. April 85 i Neksø. Indtr. i Postv. 1. Aug. 00. Fagpr. 04—61. 1. Maj 06 Mhp. i Hellebæk. 1. Maj 10 P. E. i Kellerup. 1. Maj 14 P. E. i Kallundborg. 26 Postekspeditør i Snekkersten. 1. Oktbr. 26 Postkontrolør af 2. Grad i Odense (7.)

Enné, I. H., f. 4. Novbr. 72. Indtr. i Postv. 10. Oktbr. 88. 1. Juni 99 P. E. i Varde. 1. Novbr. 07 til 1. Febr. 08 konst. Postmester i Terndrup. 10 Postekspeditør i Snekkersten. 1. Septbr. 06 B. E. i Struer. 1. Febr. 17 Postmester i Nordby. (7.)

Erbou, N. J. M. P., f. 17. Febr. 74 i Brundby, Samsø. Indtr. i Postv. 1. Marts 91. 1. Novbr. 00 P. E. i Nykøbing F. 1. Aug. 01 P. E. i Odense. 1. Aug. 07 B. E. i Kbh. Tj. ved C. I. S. 20. Maj 20 Postkontrolør af 2. Grad i Sønderborg. 1. Novbr. 23

Postkontrolør af 1. Grad i Fredericia. 1. Juni til 1. Juli 26 kst. Postmester i Fredericia. (6.)

Erichsen, C. F., f. 20. Marts 77 i Odder. Indtr. i Postv. 15. Aug. 92. 1. Septbr. 02 P. E. i N. Sundby. 1. Juni 04 P. E. i Aalborg. 1. Maj 05 B. E. v. Fjbp. 1. Maj 08 B. E. i Kbh. 18 Postekspeditør i Humlebæk. 1. April 20 Ass. i Postgirokt. 1. Aug. 20 kst. og 1. Maj 21 Postkontrolør af 2. Grad i Gpd. (7.)

Erichsen, T. M., f. 12. Oktbr. 88 i Ærøskøbing. Indtr. i Postv. 2. Decbr. 04. Fagpr. 08—90. 1. Maj 08 Mhp. i Skørping. 1. Novbr. 13 K. E. 1. Maj 14 Afl.-P. E. i Aarhus. 1. April 15 Afl.-P. E. i Kbh. 1. Maj 16 K. E. Fagpr. 2. Del 18—56. 1. Oktbr. 18 B. E. i Kbh. 1. Maj 19 Ass. i 4. Overpostinspektorat, Aalborg. 1. Novbr. 25 Postkontrolør af 1. Grad ved 4. Overpostinspektorat, Aalborg. (6.)

Eriksen, A. C. Møller., f. 31. Oktbr. 86 i Bælum. Indtr. i Postv. 24. Aug. 04. Fagpr. 07—48. 1. Novbr. 07 Mhp. i Randers. Tj. ved Øjbp. 1. Maj 11 til 31. Jan. 12 og 1. Maj 12 til 30. April 13. 1. Maj 13 P. E. i Vejle. 1. Marts 16 P. E. i Hornbæk. 1. Septbr. 21 til 1. Marts 23 kst. Postmester i Hornbæk. 1. Jan. 26 Ass. i Middelfart.

Eriksen, C. M., Løjtnant, f. 2. April 87. Indtr. i Postv. 1. Juni 05. Fagpr. 09—60. 1. Maj 09 Mhp. i Brædstrup. 1. Maj 14 P. E. i Odense.

Erthmann, L. J., f. 28. Juli 70 i Neksø. Indtr. i Postv. 1. Oktbr. 85. 1. Septbr. 95 P. E. i Skanderborg. 1. Juni 99 P. E. i Herning. 1. Juni 02 P. E. i Skanderborg. 1. Novbr. til 1. Decbr. kst. Postmester i Skanderborg. 1. Septbr. 10 Postmester i Havndal. 1. Juli 22 Postmester i Haslev. (5.)

Esser, C. H. H., f. 29. Juni 89. Indtr. i Postv. 1. Septbr. 06. Fagpr. 10—73. 1. Maj 10 Mhp. i Kbh. 1. Juli 14 K. E. Fagpr. 2. Del 21—42.

Esø, N. P. C., f. 31. Maj 88 i Lemvig. Indtr. i Postv. 4. Jan. 06. Fagpr. 10—42. 1. Maj 10 Mhp. i Aarhus. 1. Maj 15 P. E. i Bjerringbro. 1. Maj 16 P. E. i Lemvig. 1. Novbr. 17 P. E. i Aarhus.

Etved, C. E., f. 14. Maj 86 i Neksø. Indtr. i Postv. 1. April 03. Fagpr. 08—73. 1. Maj 08 Mhp. i Hasle. 1. Maj 12 P. E. i Stege. 1. Maj 14 P. E. i Rønne. 1. Aug. 20 Ass. i Holte. 1. Nov. 26 Ass. i Kbh.

Evind, N. K., f. 31. Jan. 85 i Rørup. Indtr. i Postv. 1. Marts 03. Fagpr. 08—64. 1. Maj 08 Mhp. i Otterup. 1. Maj 13 P. E. i Slagelse. 1. April 15 P. E. i Faaborg. 1. Oktbr. til 1. Nov. 26 kst. Postmester i Uldum

v. Eyben, L. C. V., Løjtnant, f. 12. Febr. 72, Sofiendal, Haaerslev. Indtr. i Postv. 1. Septbr. 87. 1. Juni 00 P. E. i Hjørning. 1. Maj til 31. Maj 19 fung. Postkontrolør. 1. Novbr. 21 Postmester i Vraa. (7.)

v. Eyben, N. C. A., f. 28. Aug. 63 i Skaade pr. Aarhus. Indtr. i Postv. 1. Maj 80. 1. Oktbr. 89 P. E. i Ringkøbing. 1. Decbr. 89 P. E. i Varde. 1. Oktbr. 90 Postmester i Horslunde. 1. Decbr. 11 Postmester i Mørkøv. 1. Febr. 15 Postmester i Ruds Vedby. (7.)

Eye, S. E., f. 1. Septbr. 92. Indtr. i Postv. 15. Septbr. 08.

Fagpr. 12—76. 1. Maj 12 Mhp. i Horsens. 1. Septbr. 17 P. E. i Ryomgaard. 1. Oktbr. 19 Afl. Ass. i Aarhus. 1. Oktbr. 21 Ass. i Horsens. Fagpr. 2. Del 24—37.

Eyser, S. C. S., f. 22. April 91. Indtr. i Postv. 1. Decbr. 09. Fagpr. 13—76. 1. Maj 13 Mhp. i Brønderslev. 1. Decbr. 16 P. E. i Aabybro. 15. Decbr. 16 P. E. i Aalborg. Fagpr. 2. Del 23—40.

Fabricius, A., Løjtnant, f. 11. Novbr. 76 i Besser, Samsø. Indtr. i Postv. 1. Juli 93. 1. Septbr. 02 Mhp. i Esbjerg. 1. Juli 03 P. E. i Esbjerg. 1. Oktbr. 03 P. E. i Sorø. 1. Oktbr. 04 K. E. 1. Febr. til 1. Maj 09 kst. Postmester i Tranebjerg. 1. Aug. 20 kst. og 1. Maj 21 Postkontrolør af 2. Grad i Kbh. 1. Maj 26 Postkontrolør af 1. Grad i Kbh. (6.)

Fabricius, A. C., f. 17. Marts 78 i Præstø. Indtr. i Postv. 10. Jan. 94. 1. Septbr. 02 Mhp. i Vejle. 1. Juni 04 Mhp. v. Njbp. 1. Maj 05 B. E. v. Njbp. 1. Maj 06 B. E. i Kbh. 1913—15 og 1917—19 Formand for Dansk Postforening. 1. Decbr. 21 Postkontrolør af 1. Grad ved Jbp. 2. (6.)

Fabricius, I. F., cand. phil., f. 4. Febr. 68, „Constantia“, Ørum. Indtr. i Postv. 1. Juli 88. 1. Maj 92 Assistent i 2. Revdptm. 1. Aug. 97 B. E. v. Øjbp. 1. Maj 00 til 1. April 03 Mhp. i Rev. 1. Marts til 1. Maj 05 kst. Postmester i Fuglebjerg. 1. Novbr. 13 Fuldmægtig ved Nørrejylland Jernbanepostkontor. 1. April 17 Postkontrolør af 2. Grad. 1. Maj 17 Postmester i Tarm. 1. Febr. 24 Postmester i Skanderborg. (5.)

Falck, K. L. P., cand. phil., Løjtnant, kgl. Translatør i Fransk, f. 28. Aug. 69. Indtr. i Postv. 1. Marts 99. 1. Maj 01 Assistent i Rev. 1. Oktbr. 16 G. E. 1. Maj 17 Postmester i Gilleleje. (7.)

Falkenthal, F. C., f. 7. Septbr. 68. Indtr. i Postv. 1. Oktbr. 85. 1. Juni 91 kst. K. E. 1. Novbr. 91 K. E. 02 fung. Assistent i Gpd. 1. Novbr. 07 G. E. 1. Maj 18 Postkontrolør af 3. Grad i Generaldir. (7.)

Farup, A., f. 29. Novbr. 72 i Nordby. Indtr. i Postv. 15. Febr. 87. 1. Oktbr. 98 P. E. i Ribe. 1. Maj 06 P. E. i Aarhus. 1. Oktbr. 16 P. E. i 3. Postinspektorat, Aarhus. 1. Novbr. 16 Postkontrolør af 3. Grad i Aarhus. 1. Maj 19 Postkontrolør af 2. Grad i Aarhus. 1. April 19 til 1. Juni 20 til Tj. i 1. Overpostinspektorat. 1. Septbr. 20 kst. og 1. Maj 21 Postkontrolør af 1. Grad i Aarhus. 1. April til 1. Juni 24 kst. Postmester i Aarhus. 1. Juni 24 Postinspektør i 3. Overpostinsp., Aarhus. (4.)

Federspiel, C. V., R. af Dbg., exam. jur., f. 29. Juli 60. Indtr. i Postv. 1. Septbr. 78. 1. Decbr. 87 Ass. 31. Marts 03 Fuldmægtig. 30. Juni 03 Ekspeditionssekretær. 28. April 07 Kontorchef i Postrevisionen. (3.)

Fich, O., f. 5. Juni 77 i St. Rørbæk pr. Frederikssund. Indtr. i Postv. 15. Aug. 94. 1. Septbr. 02 Mhp. i Vejle. 1. Maj 05 P. E. i Holsted. 1. Septbr. 05 P. E. i Taastrup. 1. Oktbr. 08 K. E. 1. April til 1. Maj 17 kst. Postmester i Ballerup. 1. Oktbr. 17 P. E. i Korsør. 19 Postekspeditør i Rungsted. 1. Juni 19 Postkontrolør af 3. Grad og 1. Oktbr. 19 Postkontrolør af 2. Grad i Slagelse. 1. Maj 25 Postmester i Ebeltoft. (6.)

Finsen, V. H., R. af Dbg. og af den siamesiske hvide Elefant-Orden, Redaktør af Postadressebog for Kongeriget Danmark,

f. 30. Septbr. 63 i Thorshavn. Indtr. i Postv. 1. Marts 79. 1. Juni 85 Kontorarbejder. 30. Septbr. 85 K. E. Fra 1. April 92 til 1. April 96 Mhp. i Rev. Fra 1. Novbr. 93 til 1. Febr. 00 fung. Assistent i Generald. for Postv. 1. Febr. 00 Bestyrer af Indl. Kt. I. 1. April 01 fung. Postkontrolør. 1. Septbr. 02 Postmester ved Kbh. 1. 30. Marts 06 Postmester i Charlottenlund. 19. Novbr. 08 Postmester ved Avispostkontoret i Kbh. 1. April 15 Overpostkontrolør i Kbh., Avispostkt. (3.)

Fischer, H. N. A., f. 9. Marts 91. Indtr. i Postv. 25. Oktbr. 07. Fagpr. 11—54. 1. Maj 11 Mhp. i Vejle. 1. April 16 P. E. i Bjerringbro. 1. Novbr. til 1. Decbr. 21 kst. Postmester i Bjerringbro.

Fischer, K. J. L., f. 27. Febr. 88. Indtr. i Postv. 1. Septbr. 05. Fagpr. 09—72. 1. Maj 09 Mhp. i Kbh. 1. Maj 14 K. E. 1. Maj 17 P. E. paa Overpostm. Kt. 1. Febr. 26 Ass i Kbh.

Fischer, Fru K. M., f. 17. Aug. 02 i Vordingborg. Indtr. i Postv. 1. Marts 19. 1. Maj 19 Elev i Vordingborg. Fagpr. 1. Del 22—63. 1. Marts 22 Aflmhp. i Frederikssund. 1. Marts 25 Ass. i Masned Sund. 8. Jan. 26 Afl. Ass. i Esbjerg.

Fischer, V. L. E., f. 11. Marts 64 i Frederikshavn. Indtr. i Postv. 1. Jan. 79. 1. Oktbr. 89 P. E. i Fredericia. 1. Oktbr. 92 Postmester i Jægerspris. (7.)

Fjeldgaard, C. H., f. 1. Febr. 73 i Sorø. Indtr. i Postv. 15. Juli 90. 1. Juli 00 P. E. i Middelfart. 1. Juni 01 P. E. i Kolding. Tj. ved C. I. S. 20. Maj 20 Postmester i Christiansfeld. (6.)

Fock, Aage, f. 17. Maj 89. Indtr. i Postv. 1. Juli 06. Fagpr. 10—84. 1. Maj 10 Mhp. i Kbh. 1. Juni 14 K. E. 1. Maj til 31. Oktbr. 15 u. f. Nr. 1. Novbr. 15 P. E. i Frederiksværk.

Folkmann, J. O., f. 18. Aug. 81 i Aakirkeby. Indtr. i Postv. 20. Aug. 98. 1. Septbr. 02 Mhp. i Fjerritslev. 1. Febr. 08 B. E. i Fredericia. 1. Jan. 17 B. E. ved Dmp. Kbh. Rønne. 1. Maj 21 Ass. ved Jbp. 3 i Aalborg. 1. Juli 26 Postmester i Hasle. (7.)

Forum, V. Th., f. 23. April 70 i Grenaa. Indtr. i Postv. 1. Septbr. 86. 1. Aug. 93 konst. K. E. 1. Novbr. 94 K. E. 1. Maj 13 Fuldmægtig i Oplysningskontoret, Kbh. 1. Maj 18 Forstander for Postvæsenets Oplysningskontor i Kbh. 1. Juli 22 Postmester ved Postv. Oplysningskontor og Returpostkontoret. (5.)

Frandsen, K. V., f. 1. Jan. 95. Indtr. i Postv. 1. Oktbr. 13. Fagpr. 16—93. 1. Aug. 18 Mhp. i Hedehusene. 1. Oktbr. 19 Ass. i Hedehusene. 29. Septbr. 20 Ass. i Kbh.

Frandsen, M. L., Løjtnant, f. 4. Aug. 76 paa Fejø. Indtr. i Postv. 19. Juni 96. 1. Septbr. 02 Mhp. i Odense. 1. Juli 05 Mhp. v. Øjbp. 1. Novbr. 07 K. E. 25 Ekspeditør i Humlebæk. 1. Maj 26 Postkontrolør ved Indlev. i Kbh. (7.)

Frandsen, R. A., f. 9. Oktbr. 88. Indtr. i Postv. 1. Septbr. 04. Fagpr. 07—60. 1. Novbr. 07 Mhp. i Kbh. 1. Maj 14 K. E. 15. Novbr. 22 B. E. ved Jbp. 1., Kbh.

Frederiksen, A. F., Løjtnant, f. 8. Decbr. 91 i Kbh. Indtr. i Postv. 1. Maj 07. Fagpr. 11—67. 1. Maj 11 Mhp. i Kbh. 1. Jan. 17 P. E. i Kbh. 1. Oktbr. 20 Ass. i Gpd. Fagpr. 2. Del 22—44. 1. Juni 25 Ass. i Kbh.

Frederiksen, Frk. Ellen, f. 10. Novbr. 00 i Kbh. Indtr. i Postv. 1. Marts 17 i Brønderslev. Fagpr. 1. Del 20—62. 1. Marts 20 Aflmhp. i Hadsund. 1. Marts 23 Afl. Ass. i Aalborg.

Frederiksen, H. T., Løjtnant, f. 1. Septbr. 90. Indtr. i Postv. 15. Septbr. 08. Fagpr. 12—99. 1. Maj 12 Mhp. i Kbh. 1. Oktbr. 15 P. E. i Rus Vedby. 1. Maj 16 K. E. 1. April 20 Ass. ved Jbp. 1. 1. Novbr. 20 Ass. i Kbh. Fagpr. 2. Del 21—56. 1. Juni 22 Ass. ved Jbp. 1, Kbh.

Frederiksen, J. H., f. 28. Jan. 02 i Tinglev. 1. Septbr. 20 Elev i Tinglev. Fagpr. 1. Del 23—82. 1. Septbr. 23 Aflmhp. i Vejen. 1. Septbr. 26 Afl. Ass. i Aarhus.

Frederiksen, J. T., f. 29. Marts 94 i Sjørring. Indtr. i Postv. 1. April 11. Fagpr. 14—81. 1. Maj 14 Mhp. i Struer. 1. April 19 Ass. i Hadsten. 5. Maj 20 Ass. i Thisted. 1. Nov. 26 Ass. i Vestervig.

Frederiksen, P. B., f. 28. Juli 97 i Vridsløselille. Indtr. i Postv. 1. Oktbr. 14. Fagpr. 17—72. 1. Oktbr. 19 Aflmhp. i Roskilde. 1. Oktbr. 20 Afl. Ass. i Roskilde. 15. Jan. 22 Afl. Ass. i Bredebro. 1. Maj 22 Ass. i Slagelse. 1. Juni 23 Ass. i Herning. 1. Oktbr. 25 Afl. Ass. ved Opm.

Frederiksen, V. R. H., Løjtnant, f. 25. Febr. 91 i Vinderup. Indtr. i Postv. 17. Juli 06. Fagpr. 10—81. 1. Maj 10 Mhp. i Svendborg. 1. Marts 16 P. E. i Slagelse. 1. Maj 16 Afl.-P. E. i Odense. 1. Novbr. 17 P. E. i Rudkøbing. Fagpr. 2. Del 20—50. Tj. ved C. I. S. 1. Juni 20 Ass. i Haderslev.

Freund, A., f. 11. Juni 72 i Kbh. Indtr. i Postv. 1. Marts 91. 1. Juni 98 P. E. i Nykøbing F. 1. Novbr. 00 K. E. 1. Septbr. 05 til 31. Oktbr. 07 u. f. Nr. 1. April 24 Postmester i Borre. (7.)

Frier, S. J., f. 8. Oktbr. 93. Indtr. i Postv. 1. April 11. Fagpr. 14—68. 1. Maj 15 Mhp. i Søllested. 1. Novbr. 18 P. E. i Vejen. 10. Oktbr. 19 Ass. i Jyderup. 1. Aug. 26 Ass. i Køge.

Frigaard, Aage, cand. phil., Løjtnant, f. 4. Aug. 87 i Vestermarie pr. Rønne. Indtr. i Postv. 22. Aug. 05. Fagpr. 09—75. 1. Maj 09 Mhp. i Allinge. 1. Maj 14 K. E. 29. April 17 Afl.-P. E. i Kbh. 1. Oktbr. 19 Ass. i Hasle. 1. Juli—1. Aug. 20 kst. Postmester i Hasle. 1. April 25 Ass. i Rønne.

Friis-Jensen, C. J., f. 16. Febr. 84. Indtr. i Postv. 1. Septbr. 00. Fagpr. 03—56. 1. Maj 05 Mhp. i Kbh. 1. Maj 09 Ass. i Kbh.

Frost, J. C., f. 20. Marts 89. Indtr. i Postv. 1. Maj 05. Fagpr. 09—88. 1. Maj 09 Mhp. i Vamdrup. 1. Maj 14 Afl.-P. E. i Aalborg. 1. Maj 15 Afl.-P. E. i Aarhus. 29. April 17 P. E. i Silkeborg. Fagpr. 2. Del 18—40. 1. Oktbr. 26 Ass. i Skanderborg.

Frøbert, A. P., f. 13. Oktbr. 95 i Fredericia. Indtr. i Postv. 1. Oktbr. 12. Fagpr. 15—85. 1. Juli 17 Aflmhp. i Kbh. 1. Oktbr. 19 Afl. Ass. i Kbh. 1. Decbr. 21 Ass. i Lemvig. Fagpr. 2. Del 24—61. 1. Oktbr. 25 Afl. Ass. i Odense.

Fuglsang, F. M., f. 21. Septbr. 96 i Kolding. Indtr. i Postv. 1. Oktbr. 13. Fagpr. 1. Del 16—81. 1. Septbr. 18 Aflmhp. i Kbh. 1. Oktbr. 19 Ass. i Kbh. 1. Juni 20 Ass. i Aabenraa. 1. Novbr. 20 Ass. i Sommersted. 1. Maj 21 Afl. Ass. i Røde Kro.

6. Decbr. 23 Ass. i Ringkøbing. Fagpr. 2. Del 24—55. 26. April 25 Afl. Ass. i Kolding.

Færgemann, Frk. Agnes, f. 16. Febr. 00 i Bælum. Indtr. i Postv. 1. Marts 17 i Hadsund. Fagpr. 20—69. 1. Marts 20 Afl. Mhp. ved Opm. 1. Marts 23 Ass. i Ærøeskøbing. 26. April 25 Afl. Ass. i Aarhus.

Gaardhøje, S. C. J., f. 28. Maj 72 i Maabjerg pr. Holstebro. Indtr. i Postv. 1. Juni 91. 1. Decbr. 00 kst. K. E. 1. Maj 01 K. E. 26. Febr. til 1. April kst. Postmester paa Kbh. Str. 19 Postekspeditør i Humlebæk. Tj. ved C. I. S. 20. Maj 20 Postmester i Løgumkloster. (6.)

Gadeberg, Frk. E. M., f. 27. Febr. 92. Indtr. i Postv. 1. April 11. Fagpr. 14—84. 1. Maj 14 Mhp. i Rudkøbing. 1. April 18 P. E. i Sæby. 1. Oktbr. 18 P. E. i Nakskov. 16. Maj 20 Ass. i Slagelse. 14. Febr. 21 Ass. i Horsens.

Gamhøj, P. G. S., f. 2. Septbr. 98. Indtr. i Postv. 1. Oktbr. 14. Fagpr. 17—79. 1. Oktbr. 19 Aflmhp. i Horsens. 1. Oktbr. 20 Ass. i Tranebjerg. 1. Juni til 1. Septbr. 21 kst. Postmester i Tranebjerg. Fagpr. 2. Del 25—48.

Garboe, D. F., f. 3. Maj 91 i Nykøbing F. Indtr. i Postv. 1. Septbr. 07. Fagpr. 11—84. 1. Maj 11 Mhp. i Allinge. 1. Juni 16 P. E. i Ebeltoft. 1. Oktbr. 16 Afl.-P. E. i Odense. 1. Oktbr. 17 Afl.-P. E. i Kbh. 28. April 18 P. E. i Næstved. 1. Maj 21 Ass. i Frederikssund.

Garboe, J. P., f. 18. Jan. 90 i Nykøbing F. Indtr. i Postv. 3. Septbr. 06. Fagpr. 10—95. 1. Maj 10 Mhp. i Maribo. 1. Marts 15 P. E. i Skelskør. 1. Aug. 16 P. E. i Nakskov. 1. Marts 17 Afl.-P. E. i Kbh. Fagpr. 2. Del 18—50. 1. Aug. 20 Ass. ved Jbp. 2. i Fredericia. 1. Aug. 26 Afl. Ass. i Fredericia. 1. Juli 26 Ass. ved Jbp. 2.

Garde Hansen, F. V., f. 4. Aug. 72 i Stubbekøbing. Indtr. i Postv. 20. Marts 92. 1. Maj 01 K. E. 1. Jan. 03 P. E. i Maribo. 13 Postmester i Espergærde. Tj. ved C. I. S. 20. Maj 20 Postkontrolør af 2. Grad i Haderslev. 1. April 23 Postkontrolør af 1. Grad i Randers (6.). 22. Maj til 1. Juli 23 kst. Postmester i Randers.

Garmer, A. W. E., Løjtn., f. 9. Septbr. 90. Indtr. i Postv. 1. Septbr. 06. Fagpr. 10—83. 1. Maj 10 Mhp. i Kbh. 1. April 16 K. E. 1. Oktbr. 20 Ass. i Gpd. 1. Jan. 24 Ass. i Kbh.

Garnæs Hansen, P., f. 6. Juni 85. Indtr. i Postv. 12. Juli 01. Fagpr. 05—51. 1. Maj 07 Mhp. i Kbh. 1. Maj 11 P. E. i Nykøbing J. 1. Maj 13 K. E.

Garvold, J. L., f. 17. Maj 93. Indtr. i Postv. 1. Oktbr. 12. Fagpr. 15—82. 1. Oktbr. 17 Mhp. i Bandholm. 1. Oktbr. 19 Ass. i Kbh. Fagpr. 2. Del 25—40.

v. Gersdorff, J. P. Rosenørn, f. 1. Marts 70. Indtr. i Postv. 18. Juli 88. 1. Oktbr. 97 kst. B. E. 1. Juni 99 B. E. v. Øjbp. 1. Maj 11 K. E. 1. Marts 20 Postkontrolør af 2. Grad i Kbh. 1. Maj 26 Postkontrolør af 1. Grad i Kbh. (6.)

Gertz, A. J., cand. polit., f. 14. Novbr. 70 i Nyborg. Indtr. i Postv. 20. Juli 86. 1. Juni 94 P. E. i Roskilde. 1. Novbr. 98—1. Novbr. 07 fung. Ass. i Gpd. 1. Novbr. 07 G. E. 29. Febr. 08 Fuldmægtig i Generaldir. 1. Oktbr. 16 Postm. i Rønne. (5.)

Gesner, E., f. 13. Septbr. 91 i Mern. Indtr. i Postv. 1. Septbr. 07. Ude af Postv. 1. Septbr. 09 til 31. Juli 10. 1. Aug. 10 Elev i Præstø. Fagpr. 12—57. 1. Maj 12 Mhp. i Helsingør. 1. Oktbr. 16 P. E. i Gudhjem. 29. April 17 P. E. i Haslev. 1. Oktbr. 19 Ass. i Fakse.

Giese, Frk., T. V., f. 21. Oktbr. 01 i Ballerup. Indtr. i Postv. 1. Septbr. 20 i Kbh. 1. April 21 Afsked. 1. Novbr. 22 Elev i Kbh. Fagpr. 1. Del 25—58. 1. April 25 Aflmhp. i Maribo. 23. Maj 26 i Frederikssund.

Gjaldbæk, Fru G. M., f. 19. Aug. 92. Indtr. i Postv. 1. Oktbr. 12. Fagpr. 15—80. 1. Novbr. 17 Mhp. i Ringsted. 1. Oktbr. 19 Ass. i Kbh.

Gjaldbæk, H. M., f. 27. Aug. 94. Indtr. i Postv. 1. April 11. Fagpr. 14—63. 1. Maj 15 Mhp. i Glostrup. 1. Septbr. 19 K. E. Fagpr. 2. Del 26—52.

Gjerlach, C. M., f. 22. Jan. 73 i Thisted. Indtr. i Postv. 1. April 90. 1. Juni 00 P. E. i Thisted.

Gjernyx, S. W., f. 26. Oktbr. 97 i Odense. Indtr. i Postv. 1. Okt. 14. Fagpr. 17—71. 1. Oktbr. 19 Aflmhp. ved Opm. 1. Oktbr. 20 Afl. Ass. ved Opm. 1. Maj 21 Ass. i Skive.

Gjødese, H. C. V., f. 2. Juni 78. Indtr. i Postv. 1. Maj 96. 1. Septbr. 02 Mhp. i Kbh. 1. Decbr. 06 K. E. 1. Juni 23 Postkontrolør af 2. Grad i Kbh. (7.)

Gjørling, Th. C. B., f. 2. Maj 88 i Kbh. Indtr. i Postv. 15. Septbr. 05. Fagpr. 09—43. 1. Maj 09 Mhp. i Taastrup. 1. Maj 14 P. E. i Nykøbing S. 1. Maj 15 P. E. i Sorø. 1. Febr. 21 Ass. i Skive. 26. April 25 Ass. i Kbh.

Gormsen, J. P. J., f. 18. Septbr. 02 i Odense. Indtr. i Postv. 1. Septbr. 18. 1. Novbr. 18 Elev i Odense. Fagpr. 1. Del 21—72. 1. Septbr. 21 Aflmhp. ved Opm. 1. Septbr. 24 Ass. i Glamsbjerg. 1. Maj 25 Afl. Ass. i Kbh.

Gottlieb, J. P. P., R. af Dbg., f. 11. Decbr. 66 i Horsens. Indtr. i Postv. 1. Febr. 81. 1. Oktbr. 89 P. E. i Horsens. 1. Maj 92 B. E. ved sjæll. Jbp. 1. Juni 95 P. E. i Aalborg. 1. Septbr. 02 Postkontrolør af 3. Grad i Viborg. 25. Septbr. 06 Postkontrolør af 2. Grad og 1. April 08 af 1. Grad i Aalborg. 1. Jan. 12 Postmester i Nakskov. 1. Maj 20 kst. og 1. Juli 20 Postinspektør ved Jbp. 2. 1. Novbr. 21 Postmester i Vejle. 1. Juni 26 Postmester i Aalborg. (3.)

Gottlieb, V., Løjtnant, f. 4. Maj 86. Indtr. i Postv. 1. Aug. 02. Fagpr. 05—61. 1. Oktbr. 06 Mhp. i Skibby. 1. Maj 12 K. E.

Grandjean-Rasmussen, S. A. O. L., cand. jur. f. 24. Juni 96 i Kbh. Indtr. i Postv. 1. Oktbr. 12. Fagpr. 15—96. 15. Novbr. 16 udenfor Nr. 1. Decbr. 17 Mhp. i Kbh. 1. Oktbr. 19 Ass. ved Opm. 1. Oktbr. 20 Ass. i Gpd. 1. Juli 24 Sekretær i Gpd. (8.)

Grau, M. C., f. 3. Juli 67 i Odense. Indtr. i Postv. 4. Maj 83. 1. Oktbr. 89 P. E. i Odense. 1. Juni 91 P. E. i Aarhus. 1. Febr. 93 P. E. i Odense. 1. Maj 06 K. E. 18. Decbr. 09 Postkontrolør af 2. Grad i Kbh. 1. Oktbr. 19 Postkontrolør af 1. Grad i Kbh. (6.) 1. Juni til 4. Juli 21 kst. Postmester ved Vesterbro.

Grauslund, J. S., f. 28. Decbr. 95. Indtr. i Postv. 1. Oktbr. 12. Fagpr. 15—75. 1. Maj 18 Aflmhp. i Kbh. 1. Oktbr. 19

Ass. i Vejen. 1. Septbr. til 1. Oktbr. 23 kst. Postmester i Vejen.
1. Marts 24 Afl. Ass. i Aarhus. Fagpr. 2. Del 26—38.

Grauslund, S. S., f. 26. Febr. 04 i Trelde. Indtr. i Postv. 1. Septbr. 20 i Vejen. 1. April 21 Afsked. 1. Novbr. 22 Elev i Røde Kro. 1. April 24 i Lundby. 1. Novbr. 24 i Vordingborg. Fagpr. 1. Del 25—67. 1. April 25 i Kbh. 1. Juni 25 Aflmhp. ved Opm. 1. Juni 26 i Rinkeæs.

Graven, C., Løjtnant, f. 8. Decbr. 84 i V. Hassing. Indtr. i Postv. 1. Septbr. 02. Fagpr. 05—84. 1. Maj 06 Mhp. i Skive. 1. Maj 10 P. E. i Randers. 1. Juli 12 Ass. ved Jbp. 2. i Fredericia.

Graversen, A., f. 18. April 93. Indtr. i Postv. 15. Septbr. 09. Fagpr. 13—72. 1. Novbr. 13 Mhp. i Aarhus. 1. Maj 18 P. E. i Brønderslev. Tj. ved C. I. S. 1. Juni 20 Afl. Ass. i Haderslev. 1. Maj 23 Ass. i Haderslev. Fagpr. 2. Del 24—37.

Greisen, R., f. 22. Juli 97 i Lendum pr. Sindal. Indtr. i Postv. 1. Oktbr. 14. Fagpr. 17—70. 1. Oktbr. 19 Aflmhp. ved Opm. 1. Oktbr. 20 Afl. Ass. ved Opm.

Grothe, N. T. M., f. 26. Marts 95 i Ullemark pr. Stege. Indtr. i Postv. 1. Oktbr. 15. Fagpr. 19—72. 1. Oktbr. 19 Aflmhp. i Ring. 1. Oktbr. 21 Ass. i Ribe. Fagpr. 2. Del 26—41.

Grubbe-Hansen, C. Th., f. 11. Sept. 70 i Korsør. Indtr. i Postv. 1. Aug. 87. 1. Juni 95 P. E. i Korsør. 1. Oktbr. 98 P. E. i Stege. 1. Novbr. til 1. Decbr. 07 kst. Postmester i Borre. 1. Maj 15 Postkontrolør af 3. Grad i Vejle. 1. Oktbr. 16 Postkontrolør af 2. Grad i Fredericia. 1. Maj 19 Postkontrolør af 1. Grad i Horsens. 1. Maj 24 Postkasserer i Odense. (5.)

Grunnet, O., f. 7. Oktbr. 89 i Randers. Indtr. i Postv. 23. Juli 06. Fagpr. 10—55. 1. Maj 10 Mhp. i Ballerup. 1. Maj 15 P. E. i Grindsted. 20. Oktbr. 19 til 1. Oktbr. 20 kst. Postmester i Grindsted.

Grønbech, T., f. 5. Febr. 85 i Hasle. Indtr. i Postv. 1. Septbr. 05. Fagpr. 09—65. 1. Maj 09 Mhp. i Køge. 1. Maj 14 P. E. i Svendborg. 1. Maj 15 P. E. i Neksø. 28. April 18 P. E. i Præstø. 1. Oktbr. 23 Ass. i Hillerød.

Grønbek, R. Th., f. 5. Juli 75 i Saksøbing. Indtr. i Postv. 27. Aug. 92. 1. Septbr. 02 P. E. i Kolding. 19 Postekspeditør i Snekkersten. 1. Juni 19 Postkontrolør af 2. Grad i Kallundborg. 1. Maj 25 Postkontrolør af 1. Grad i Kallundborg. (6.)

Grøn-Madsen, N., f. 6. Jan. 90 i Viuf. Indtr. i Postv. 15. Sept. 08. Fagpr. 12—52. 1. Maj 12 Mhp. i Kolding. 1. Oktbr. 15 P. E. i Lunderskov. Fagpr. 2. Del 18—36. 1. Juni 18 P. E. i Viborg. Tj. ved C. I. S. 1. Juni 20 Afl. Ass. i Haderslev. 1. Maj 23 Ass. i Skærbæk. 1. Septbr. til 1. Oktbr. 24 kst. Postmester i Skærbæk.

Gudmandsen, S. S. C. E., Løjtnant, f. 10. Novbr. 72. Indtr. i Postv. 1. April 88. 1. Juli 97 kst. K. E. 1. Juni 98 K. E. 1. Maj 17 Postkontrolør af 3. Grad. 1. Septbr. 19 Postkontrolør af 2. Grad i Kbh. 1. Decbr. 21 Postkontrolør af 1. Grad i Kbh. (6.)

Gulstad, Frk. Th. H., f. 16. Jan. 78 i Holbæk. Indtr. i Postv. 1. Jan. 01. Fagpr. 04—86. 1. Maj 05 Mhp. i Holbæk. 1. Maj 09 K. E. 1. Maj 26 Postkontrolør ved Indlev. i Kbh. (7.)

- Gundelach, H. E.**, f. 10. Septbr. 83. Indtr. i Postv. 1. Septbr. 99. Fagpr. 03—54. 1. Febr. 05 Mhp. i Kbh. 1. Maj 09 K. E.
- Gundelund, K. J.**, f. 10 April 00 i Fruerlund, Kellerrup. Indtr. i Postv. 1. Marts 19. 1. Maj 19 Elev i Kellerrup. Fagpr. 1. Del 22—76. 1. Marts 22 Aflmhp. i Grenaa. 1. Marts 25 Ass. i Struer.
- Gundlach, I. V.**, f. 11. Aug. 69 i Frørup. Indtr. i Postv. 1. Juni 85. 1. Juni 93 P. E. i Kerteminde. 1. Febr. 97 P. E. i Rudkøbing. 1. Maj til 1. Aug. 98 kst. Postmester i Rudkøbing. 1. Maj 03 P. E. i Aarhus. 1. Febr. 07 Postmester i Dronninglund. (6.)
- Gunge, A. N. P.**, f. 19. Decbr. 88. Indtr. i Postv. 1. Oktbr. 06. Fagpr. 11—87. 1. Maj 11 Mhp. i Køge. 1. Maj 14 K. E. Fagpr. 2. Del 18—47. 1. Oktbr. 20 Ass. i Gpd.
- Gunnar, A.**, f. 17. Maj 81 i Kbh. Indtr. i Postv. 31. Juli 96. 1. Septbr. 02 Mhp. i Kbh. 1. Maj 07 K. E. 2. Maj 19 G. E. 1. Juni 23 Postkontrolør af 2. Grad i Gpd. (7.)
- Gummer-Andersen, Frk. E. J. S.**, f. 26. Febr. 02 i Slagelse. Indtr. i Postv. 1. Septbr. 18. 1. Novbr. 18 Elev i Næstved. Fagpr. 1. Del 22—58. 1. Marts 22 Aflmhp. i Odense. 1. Marts 25 Afl. Ass. i Næstved.
- Gyldenhof, J. C. K.**, f. 30. Marts 86 i Aalborg. Indtr. i Postv. 1. Novbr. 03. Fagpr. 07—58. 1. Novbr. 07 Mhp. i Aalborg. 1. Maj 12 P. E. i Aalborg. 1. Decbr. 13 K. E.
- Gøtsche, R. J.**, cand. jur., f. 8. Marts 64 paa Lyngballegaard pr. Mundelstrup. 1. Febr. 91 kst. Assistent, 1. Febr. 92 Assistent. 27. Maj 03 Fuldmægtig. 1. Novbr. 07 Ekspeditionssekretær i Gpd. 20. Febr. 08 Postmester for Kbh. 3. (St. Strandstræde). (6.)
- Hastrup, A. K. L. E.**, f. 30. Aug. 95. 1. Juni 19 Postbud. Fagpr. f. Postbudpers. 21—46. 1. Jan. 24 Elev i Kbh. Fagpr. 1. Del 25—89. 1. April 25 Aflmhp. i Kbh. 1. April 26 Afl. Ass. i Kbh. 1. Maj 26 Ass. i Nykøbing Sj.
- Hald, Frk. A. L. M.**, f. 19. Marts 02. 1. April 20 Elev i Nykøbing J. Fagpr. 1. Del 23—69. 1. April 23 Aflm. ved Opm. 1. April 26 Afl. Ass. i Hobro.
- Hald, O. E. V.**, cand. phil., Løjtnant, f. 29. Maj 71, Lystrupgaard pr. Hadsund. Indtr. i Postv. 1. April 95. 1. Maj 01 K. E. 1. Aug. 20 Postkontrolør af 2. Grad i Kbh. (7.)
- Halvard, Hans**, f. 4. Juni 73 i Frederikssund. Indtr. i Postv. 1. April 91. 1. Juli 01 P. E. i Frederikshavn. 1. Juni 04 P. E. i Sorø. 1. Juni 06 P. E. i Fredensborg. 1. April 08 K. E. 1. Novbr. 20 til 15. Oktbr. 21 kst. Postmester ved Kbh. 1. 22 Postekspeditør i Rungsted. 1. Marts til 1. April 24 kst. Postmester ved Kbh. 1.
- Halvorsen, Th. H.**, Løjtnant, f. 5. Juni 70 paa Frederiksberg. Indtr. i Postv. 1. April 86. 14 Postekspeditør i Snekkersten. 1. Juni 96 K. E. 1. Maj 17 Postkontrolør af 3. Grad. 1. Maj 19 Postkontrolør af 2. Grad i Kbh. 1. Maj 25 Postkontrolør af 1. Grad i Kbh. (6.)
- Hammerby, G. J. P.**, f. 23. Juli 90. Indtr. i Postv. 1. Septbr. 07. Fagpr. 11—64. 1. Maj 11 Mhp. i Skibby. 1. Aug. 15 P. E. i Koldby. 1. Maj 16 P. E. i Roskilde. Fagpr. 2. Del 21—48. 1. Juli 23 Ass. ved Jbp. 1., Kbh.

Hange, H. N., f. 27. Septbr. 81 paa Fejø. Indtr. i Postv. 1. Maj 99. Fagpr. 03—61. 1. Decbr. 03 Mhp. i Rødby. 1. Aug. 08 P. E. i Roskilde. 1. April 11 P. E. i Næstved. 1. Juli kst. og 1. Oktbr. 26 Postkontrolør af 2. Grad ved Indlev. i Aarhus (7.)

Hangel, J. J., f. 6. Maj 98. Indtr. i Postv. 1. Oktbr. 14. Fagpr. 17—95. 1. Maj 19 Aflmhp. ved Opm. 1. Oktbr. 20 Afl. Ass. ved Opm. Fagpr. 2. Del 23—46. 1. Maj 25 Ass. i Gdir.

Hansen, A. C., f. 2. Oktbr. 90 i Odense. Indtr. i Postv. 1. Aug. 06. Fagpr. 10—50. 1. Maj 10 Mhp. i Næstved. 1. Novbr. 15 P. E. i Nakskov. 1. Aug. 16 P. E. i Kolding. 27. April 19 Ass. i Nykøbing F.

Hansen, A. J., f. 8. Marts 91. Indtr. i Postv. 1. Septbr. 07. Fagpr. 11—78. 1. Maj 11 Mhp. i Svendborg. 1. April 16 K. E. Fagpr. 2. Del 19—52. 1. April 20 Ass. ved Jbp. 1. 1. Novbr. 20 Ass. i Kbh. 1. Juni 22 Ass. ved Jbp. 1, Kbh.

Hansen, Alfred M., f. 30. Marts 71 i Køge. Indtr. i Postv. 20. Septbr. 90. 1. Oktbr. 00 P. E. i Fredericia. 1. Febr. 01 P. E. i Sorø.

Hansen, Fru A. S., f. 30. Marts 92. Indtr. i Postv. 15. Septbr. 09. Fagpr. 13—70. 1. Maj 13 Mhp. i Svinninge. 1. April 18 K. E.

Hansen, A. V., Løjtnant, f. 4. Decbr. 95 i Nyborg. Indtr. i Postv. 1. Oktbr. 12. Fagpr. 15—104. 1. Decbr. 16 Mhp. i Odense. 1. Oktbr. 19 Afl. Ass. i Kbh. 16. Maj 20 Afl. Ass. i Fredericia. 4. Oktbr. 20 Ass. i Kbh. 1. Maj 21 Afl. Ass. i Fredericia. Fagpr. 2. Del 23—65. 1. Jan. 20. Ass. i 2. Overpostinsp., Odense.

Hansen, C., f. 16. Juni 76 i Ribe. Indtr. i Postv. 1. Aug. 92. 1. Septbr. 02 P. E. i Esbjerg. 1. Juli 03 P. E. i Taastrup. 1. Juni 05 P. E. i Aalborg. 1. Decbr. 06 P. E. i Ringsted. 1. Maj 09 P. E. i Fredensborg. 1. Juni 11 K. E. 1. Oktbr. 16 G. E., 1. Aug. 20 til 30. April 21 kst. Postkontrolør af 2. Grad i Gpd. 1. Juni 23 Postkontrolør af 2. Grad i Gpd. (7.)

Hansen, C. F., cand. phil., f. 1. Novbr. 65 i Kbh. Indtr. i Postv. 2. Marts 80. 15. Juli 87 K. E. 1. April 01 fung. Fuldmægtig. 1. Septbr. 02 Fuldmægtig hos Overpostmesteren. 28. Juni 05 Fuldmægtig og Ekspeditionssekretær i Generaldir. (6.)

Hansen, C. F. A., f. 1. Novbr. 92, Skydebjerg pr. Aarup. Indtr. i Postv. 1. Marts 10. Fagpr. 13—69. 1. Maj 13 Mhp. i Kerteminde. 1. Novbr. 17 P. E. i Kellerup.

Hansen, C. Holten, f. 11. Oktbr. 02 i Rønne. Indtr. i Postv. 1. Septbr. 18. 1. Novbr. 18 Elev i Rønne. Fagpr. 1. Del 21—87. 1. Septbr. 21 Aflmhp. i Helsingør. 1. Septbr. 24 Afl. Ass. i Vordingborg. 1. Oktbr. 24 Ass. i Masned Sund. 26. April 25 Afl. Ass. i Slagelse.

Hansen, C. J., R. af Dbg., f. 16. Novbr. 61 i Varde. Indtr. i Postv. 1. Maj 76 25. Jan. 86 B. E. Fra 1. April til 1. Juni 94 kst. Postkontrolør i Korsør. 28. Marts 01 Postkontrolør af 2. Grad. 1. April 08 af 1. Grad i Korsør. 1. April 11 Postmester i Korsør. (6.)

Hansen, C. J., f. 8. Juni 73. Indtr. i Postv. 1. Juni 91. 1. Febr. 00 kst. K. E. 1. April 00 K. E.

Hansen, C. J. M., f. 24. Oktbr. 59 i Thisted. Indtr. i Postv. 11. Novbr. 73. 24. Maj 86 B. E. v. Njbp. 1. Juli 05 Postmester i Svinninge. (7.)

Hansen, C. O. W., f. 12. Oktbr. 97. Indtr. i Postv. 1. Oktbr. 15. Fagpr. 19—60. 1. Oktbr. 19 Afmhp. ved Opm. 1. Oktbr. 21 Afl. Ass. ved Opm.

Hansen, C. S. B., f. 13. Maj 68 i Kbh. Indtr. i Postv. 17. Oktbr. 84. 1. Juli 90 kst. K. E. 1. Juni 91 K. E. 1. til 31. Maj 13 Postekspeditør i Skodsborg. 1. Juni 13 Postkontrolør af 3. Grad i Kbh. 1. Juni 16 Postkontrolør af 2. Grad i Kbh. 1. Oktbr. 19 Postkontrolør af 1. Grad i Kbh. (6.) 1. Novbr. 23 til 1. Decbr. 23 kst. Postmester ved Kbh. Omk.

Hansen, F. V. V., f. 10. Oktbr. 70 i Randers. Indtr. i Postv. 1. Oktbr. 87. 1. Juli 97 P. E. i Nyborg. 1. Aug. 98 P. E. i Horsens. 1. Jan. 00 B. E. i Kbh. 1. Maj til 1. Juli 06 kst. Postmester i Rønnede. 14 Postekspeditør i Skodsborg. 1. Maj til 1. Juli kst. Postmester paa Fejø. 1. Aug. 17 Postmester i Marstal. (6.)

Hansen, G. E. E., kgl. Translatør i Engelsk, f. 22. Septbr. 79. Indtr. i Postv. 1. Decbr. 96. 1. Septbr. 02 Mhp. i Kbh. 1. Maj 07 K. E. 1. Maj 17 G. E. 1. Juni 23 Postkontrolør af 2. Grad i Gpd. (7.)

Hansen, Fru G. F., f. 11. Septbr. 00 i Odense. Indtr. i Postv. 1. Marts 19. 1. Maj 19 Elev i Odense. Fagpr. 1. Del 22—73. 1. Marts 22 Mhp. i Faaborg. 1. Marts 25 Afl. Ass. ved Opm.

Hansen, H., f. 15. Juli 93. Indtr. i Postv. 1. Marts 10. Fagpr. 14—49. 1. Septbr. 15 Mhp. i Kbh. 1. Aug. 18 P. E. i Fuglebjerg. 27. April 19 Ass. i Vinderup. 15. April 23 Afl. Ass. ved Opm.

Hansen, H. C., Løjtnant, f. 4. Juli 69 i Tyvelse. Indtr. i Postv. 1. Maj 85. 11. Oktbr. 88 Postfuldmægtig. 1. Maj 92 P. E. i Næstved. 1. Juni 93 K. E. 1. Maj 14 Postkontrolør af 2. Grad. 1. April 15 af 3. Grad. 1. Maj 18 Postkontrolør af 2. Grad i Kbh. 1. Oktbr. 19 Postkontr. af 1. Grad i Kbh. (6.)

Hansen, H. C., f. 21. Novbr. 68 i Rødby. Indtr. i Postv. 1. Febr. 83. 1. Septbr. 02 P. E. i Rødby. 6. Aug. til 1. Oktbr. 17 kst. Postmester i Rødby. 1. Febr. 21 Postmester i Sandved. (7.)

Hansen, H. C. V., f. 5. Febr. 68. Indtr. i Postv. 1. Febr. 83. 1. Juni 91 K. E.

Hansen, H. D., Ritmester, R. af Dbg., f. 23. Novbr. 76, Næsgaard pr. Stubbekøbing. Indtr. i Postv. 1. Maj 91. 1. Septbr. 02 P. E. i N. Alslev. 1. Novbr. 03 P. E. i Nykøbing J. 1. Novbr. 07 K. E. 1. Juli 15 G. E. 1. Maj 18 Postkontrolør af 3. Gr. 1. Maj 19 Postkontrolør af 2. Grad i Generaldirektoratet. 1. Septbr. 20 kst. og 1. Maj 21 Postkontrolør af 1. Grad i Odense. (Bestyrer af Odense 1.) (6.)

Hansen, H. F. A., f. 13. Septbr. 68 i Kbh. Indtr. i Postv. 26. Febr. 85. 1. Juni 91 kst. K. E. 1. Oktbr. 91 K. E. 1. Novbr. 12

Postkontrolør af 2. Grad i Kbh. 1. Oktbr. 19 Postkontrolør af 1. Grad i Kbh. 1. Febr. 22 Postmester i Søborg. (7.)

Hansen, H. G., f. 17. Septbr. 64 i Kbh. Indtr. i Postv. 7. Novbr. 79. 1. Oktbr. 89 P. E. i Frederikssund. 24. Septbr. 90 P. E. i Varde. 13. Decbr. 93 Postmester i Gedsted. 1. Juli 06 Postmester i Tølløse. 1. Novbr. 16 Postmester i Ringsted. (5.)

Hansen, H. J., f. 28. Jan. 63. Indtr. i Postv. 1. Novbr. 77. 1. Juli 89 B. E. i Slagelse.

Hansen, Hj. J., f. 30. Novbr. 70 i Kjelstrup pr. Vig St. Indtr. i Postv. 1. Aug. 90. 1. Novbr. 99 P. E. i Jellinge. 1. Juni 02 P. E. i Vordingborg. 1. Maj 18 Postkontrolør af 2. Grad i Esbjerg. 1. Febr. 20 Postkontrolør af 1. Grad i Esbjerg. 1. Novbr. 24 Postmester i Aakirkeby. (7.)

Hansen, H. J. A., f. 15. Septbr. 81 i Bogense. Indtr. i Postv. 1. Jan. 00. Fagpr. 03—52. 1. Oktbr. 05 Mhp. i Kolding. 1. Maj 09 P. E. i Vejlen. 1. Maj 16 P. E. i N. Sundby. 1. Oktbr. 19 Ass. i Aalborg. 1. Maj 26 Postkontrolør ved Indlev. i Aalborg. (7.)

Hansen, H. P., f. 11. Jan. 71. Indtr. i Postv. 1. Maj 85. 1. Novbr. 96 P. E. i Jyderup. 1. Septbr. 02 P. E. i Fakse. 1. Marts til 1. Maj 10 kst. Postmester i Fakse. 1. Oktbr. 19 Postmester i Glumsø. (7.)

Hansen, H. P., f. 27. Aug. 86 i Frejlev. Indtr. i Postv. 19. Marts 04. Fagpr. 07—88. 1. Novbr. 07 Mhp. i Ørsted. 1. Novbr. 11 P. E. i Struer. 1. Juni 13 P. E. i Næstved. 1. Juni til 1. Septbr. 23 kst. Postmester i Ullerslev. 1. Maj til 1. Juni 26 kst. Postmester paa Fejø.

Hansen, H. P., f. 9. Aug. 03 i Gamtofte. Indtr. i Postv. 1. Septbr. 20 i Assens. 1. April 21 Afsked. 1. Novbr. 22 Elev i Humble. 1. Febr. 24 i Stubbekøbing. Fagpr. 1. Del 25—60. 1. April 25 Aflmhp. i Sønderborg.

Hansen, H. P. D. A., cand. phil., f. 9. Juli 95. Indtr. i Postv. 1. Oktbr. 14. Fagpr. 17—84. 1. Septbr. 19 Aflmhp. i Kbh. 1. Oktbr. 20 Afl. Ass. ved Opm. 1. Maj 21 Ass. i Klampenborg. Fagpr. 2. Del 25—53. 20. Maj til 1. Aug. 25 kst. Postmester i Klampenborg. 1. Novbr. 26 Ass. i Kbh. 1. Decbr. 26 Afl. Ass. i Aalborg.

Hansen, H. R. G., cand. phil., Løjtnant, f. 11. Novbr. 75 i Kbh. Indtr. i Postv. 10 Juli 99. 1. Juni 03 Mhp. i Kbh. 1. Maj 08 P. E. i Viborg. 1. Maj 15 P. E. i Lyngby. 1. Novbr. 26 Ass. i Kbh.

Hansen, H. V., f. 4. Decbr. 06 i Nyborg. Indtr. i Postv. 1. Septbr. 24. 11. Oktbr. 24 Elev i Thisted. 1. Oktbr. 25 i Brønderslev.

Hansen, Frk. I. L. C., f. 7. Marts 98 i Skanderborg. Indtr. i Postv. 1. Marts 17 i Silkeborg. Fagpr. 1. Del 20—77. 1. Aug. 20 Mhp. i Nysted. 1. Marts 23 Ass. i Grenaa. 1. Maj 23 Afl. Ass. i Skanderborg. 1. Maj 24 Ass. i Rønede. 10. Marts 26 Afl. Ass. i Aarhus.

Hansen, J. C. W. C., f. 15. Marts 71. Indtr. i Postv. 1. Maj 89. 1. Juni 99 P. E. i Ringsted. 1. Maj 12 K. E. 1. Oktbr. 16 G. E. 1. Aug. 20 Postkontrolør af 2. Grad i Gpd. (7.)

Hansen, Jørgen, f. 4. Septbr. 83 i Lilledal. Indtr. i Postv. 25. Novbr. 01. Fagpr. 08—48. 1. Maj 08 Mhp. i Lundby. 1. Maj 14 P. E. i Næstved.

Hansen, J. E., f. 12. Septbr. 68 i Helsingør. Indtr. i Postv. 1. Aug. 85. 1. Maj 92 P. E. i Jyderup. 1. Novbr. 96 P. E. i Middelfart. 1. Septbr. 02 P. E. i Horsens. 1. Febr. til 1. April 15 kst. Postmester i Uldum. 1. Maj 15 Postmester i Glumsø. 1. Septbr. 19 Postmester i Skørping. 1. Septbr. 26 Postmester i Jyderup. (6.)

Hansen, J. O., f. 11. Septbr. 72 i Gunslev pr. N. Alslev. Indtr. i Postv. 10. Decbr. 90. 1. April 00 kst. K. E. 1. Juni 00 K. E. 1. Oktbr. 22 Postkontrolør af 2. Grad i Kbh. (7.)

Hansen, J. P., f. 13. Jan. 81 i Neksø. Indtr. i Postv. 1. Febr. 99. 1. Juni 03 Ass. i Neksø. 1. Maj 08 P. E. i Rønne. 1. Novbr. 10 P. E. i Jellinge. 1. Maj 12 P. E. i Nykøbing J.

Hansen, K. A., f. 13. Febr. 97. Indtr. i Postv. 1. Oktbr. 13. Fagpr. 16—93. 1. Decbr. 17 Mhp. i Nykøbing J. 1. Oktbr. 19 Ass. i Kbh. Fagpr. 2. Del 24—62. 1. Maj 25 Ass. i Gdir.

Hansen, Frk. K. S., f. 12. Aug. 04 i Rødby. Indtr. i Postv. 1. Septbr. 24. 11. Oktbr. 24 Elev i Skelskør.

Hansen, K. W., f. 1. Septbr. 97. Indtr. i Postv. 1. Oktbr. 13. Fagpr. 16—54. 1. Maj 19 Mhp. i Haarlev. 1. Oktbr. 19 Ass. i Haarlev. 1. Maj 21 Afl. Ass. ved Opm.

Hansen, L., f. 17. Febr. 63 i Lundby. Indtr. i Postv. 1. Novbr. 79. 1. Oktbr. 89 P. E. i Nykøbing F. 1. Septbr. 02 P. E. i Stubbekøbing. 1. Aug.—1. Novbr. 05 kst. Postmester i Stubbekøbing. 1. Febr. 07 Postmester i Mariager. (7.)

Hansen, L. D., f. 29. Oktbr. 93 i Assens. Indtr. i Postv. 1. Oktbr. 10. Fagpr. 14—93. 1. Aug. 14 Mhp. i Ringe. 1. Novbr. 18 P. E. i Thorshavn. 1. Juli 22 Afl. Ass. ved Opm. Fagpr. 2. Del 25—66. 1. Maj 25 Ass. i Gdir.

Hansen, L. L. F., f. 20. Novbr. 90 i Vejle. Indtr. i Postv. 1. Marts 08. Fagpr. 12—86. 1. Maj 12 Mhp. i Vejle. 1. Decbr. 15 P. E. i Brande. 1. Decbr. 16 P. E. i Vejle. Fagpr. 2. Del 19—52. 1. Oktbr. 19 Afl. Ass. i Kbh. 1. Juni 22 Afl. Ass. ved Opm. 1. Marts 25 Ass. i Kbh.

Hansen, L. P., f. 13. Febr. 83 i Slagslunde. Indtr. i Postv. 1. Jan. 00. Fagpr. 03—82. 1. Marts 04 Mhp. i Kbh. 1. Septbr. 08 P. E. i Nykøbing F. 1. Maj 09 P. E. i Klampenborg. 1. Maj 12 K. E. 1. Jan. 16 Overpostm. Kontor. 1. Aug. 20 Postkontrolør af 2. Grad paa Overpostmesterens Kontor. 1. Decbr. 21 Postkontrolør af 2. Grad i Kbh. (7.)

Hansen, M., f. 6. Aug. 67. Indtr. i Postv. 1. Jan. 86. 1. April 90 Assistent i Rev. 1. Juni 04 P. E. i Vejle. 13. Juni til 31. Aug. 11 kst. Postkontrolør i Vejle. 1. Juni 13 K. E. 1. Maj 19 Postkontrolør af 2. Grad i Kbh. (7.)

Hansen, M., f. 29. April 83 i Farup. Indtr. i Postv. 1. Decbr. 99. Fagpr. 03—61. 1. Jan. 05 Mhp. i Brønderslev. 1. Maj 09 P. E. i Lunderskov. 1. Novbr. 09 P. E. i Kolding. 1. Oktbr. 24 Ass. i Aarhus. 1. Juli 25 Postkontrolør af 2. Grad i Randers. (7.)

Hansen, M. V., f. 25. Juli 03 i Fredericia. Indtr. i Postv. 1.

Septbr. 20 i Middelfart. 1. April 21 Afsked. 1. Novbr. 22 Elev i Ørbæk. 1. Maj 23 i Aarup. 1. Febr. 24 i Bogense. 1. Juni 24 i Kerteminde. Fagpr. 1. Del 25—69. 1. April 25 Aflmhp. i Aalborg. 1. Febr. 26 i Nyborg. 1. Aug. 26 i Kolding.

Hansen, N. E., cand. phil., f. 7. Aug. 90 i Faaborg. Indtr. i Postv. 1. Oktbr. 05. Fagpr. 10—93. 1. Maj 10 Mhp. i Kbh. 1. Jan. 16 K. E.

Hansen, N. O., f. 30. Maj 91. Indtr. i Postv. 20. Febr. 07. Fagpr. 11—95. 1. Maj 11 Mhp. i Kbh. 1. Juni 16 K. E.

Hansen, N. V., f. 2. Febr. 07 i Fredericia. Indtr. i Postv. 1. Septbr. 24. 11. Oktober 24 Elev i Kerteminde. 1. Novbr. 25 i Middelfart.

Hansen, O., f. 11. Aug. 81. Indtr. i Postv. 18. Aug. 97. 1. Septbr. 02 Mhp. i Marstal. 1. Febr. 04 i Nakskov. 1. Maj 07 P. E. i Stege. 1. Decbr. 07 P. E. i Nakskov.

Hansen, O. B., Løjtnant, f. 4. Marts 86 i Middelfart. Indtr. i Postv. 1. Aug. 02. Fagpr. 05—64. 1. Novbr. 06 Mhp. i Løgstør. 1. Maj 11 P. E. i Skive. 1. Juni til 1. Juli 16 kst. Postmester i Skive.

Hansen, Frk., O. C. S., f. 3. Febr. 02 i Aalborg. Indtr. i Postv. 1. Septbr. 20 i Havndal. 1. April 21 Afsked. 1. Novbr. 22 Elev i Randers. 1. Jan. 23 i Brande. 1. Maj 24 i Horsens. Fagpr. 1. Del 25—78. 1. April 25 Aflmhp. ved Opm. 1. Maj 26 i Ringe.

Hansen, P. Tidemann, f. 6. April 84. Indtr. i Postv. 15. Novbr. 00. Fagpr. 05—51. 1. Maj 07 Mhp. i Aarhus. 1. Maj 11 P. E. i Aalborg. 1. Juli 20 Ass. ved Jbp. 2 i Aalborg. 1. Juli 26 Ass. i Aalborg.

Hansen, P. V., f. 6. Decbr. 81 i Kerteminde. Indtr. i Postv. 1. Maj 98. 1. Septbr. 02 Mhp. i Skanderborg. 1. Aug. 07 P. E. i Odense. 1. Decbr. 10 P. E. i Brønderslev. 20 Postekspeditør i Rungsted. 21. Septbr. til 1. Novbr. 21 kst. Postmester i Brønderslev.

Hansen, R., f. 16. Juli 69 i Kværndrup. Indtr. i Postv. 1. Nov. 85. 1. Sept. 95 P. E. i Nyborg. 1. Juli 97 B. E. i Nyborg. 1. Novbr. til 1. Decbr. 17 kst. Postmester i Mern. 20 Postekspeditør i Humlebæk. 1. Oktbr. 20 Postmester i Nørre Aaby. (7.)

Hansen, S. E., f. 29. Marts 96. 1. Juni 19 Postbud. 1. April 22 Elev i Kbh. Fagpr. 1. Del 23—68. 1. April 23 Mhp. i Middelfart. 1. Juni 25 Afl. Ass. i Esbjerg. 1. Novbr. 26 Ass. i Tinglev.

Hansen, S. F. A., f. 12. Juni 97 i Ribe. Indtr. i Postv. 1. Oktbr. 13. Fagpr. 16—64. 1. Juli 19 Aflmhp. i Odense. 1. Oktbr. 19 Afl. Ass. i Varde. 20. Maj 20 Afl. Ass. i Fr.cia. 1. Oktbr. 20 Ass. i Nr. Nebel. 25. Juli 21 Ass. i Lunderskov. 6. Novbr. 22 Afl. Ass. ved Opm. 1. Maj 23 Ass. i Grindsted. 1. Maj 26 Afl. Ass. ved Opm. 1. Oktbr. 26 Ass. i Skive.

Hansen, Frk. S. L. M., f. 15. Marts 01 i Kbh. Indtr. i Postv. 1. Marts 19. 1. Maj 19 Elev i Kbh. Fagpr. 1. Del 22—94. 1. Marts 22 Aflmhp. i Storehedinge. 1. Marts 25 Afl. Ass. ved Opm.

Hansen, S. P. G., f. 19. Decbr. 89. Indtr. i Postv. 5. Marts 07. Fagpr. 11—70. 1. Maj 11 Mhp. i Vordingborg. 1. Maj 15

P. E. i Nykøbing S. 27. April 19 Ass. i Kbh. Fagpr. 2. Del 21—49. 1. Maj 25 Ass. ved Jbp. 1, Kbh.

Hansen, Th. V. C., f. 7. Novbr. 64 i Kbh. Indtr. i Postv. 1. Novbr. 81. 1. Oktbr. 89 P. E. i Nykøbing J. 1. Maj 92 B. E. v. Fjbp. 1. Juni 03 K. E. 08 Postekspeditør i Rungsted. 15. Juni 09 Postkontrolør af 2. Grad i Kbh. 1. Oktbr. 19 Postkontrolør af 1. Grad i Kbh. 1. Febr. 24 Postmester i Nyborg. (5)

Hansen, V., cand. phil., Løjtnant, f. 25. Septbr. 84. Indtr. i Postv. 25. Septbr. 03. Fagpr. 08—61. 1. Maj 08 Mhp. i Kbh. 1. Novbr. 09 til 28. Febr. 10 u. f. Nr. 1. Maj 14 K. E. 1. Juni 14 til 31. Jan. 15 og 1. Jan. til 30. April 16 u. f. Nr. 1. Juli til 15. Septbr. 26 Postekspeditør i Humlebæk.

Hansen, V., f. 30. Jan. 93 i Humble. Indtr. i Postv. 1. Marts 10. Fagpr. 13—68. 1. Decbr. 13 Mhp. i Stenstrup. 1. Febr. 18 P. E. i Rønde. Fagpr. 2. Del 23—50. 1. Maj 24 Afl. Ass. i Odense.

Hansen, V. E., f. 28. Aug. 92. Indtr. i Postv. 15. Septbr. 08. Fagpr. 12—73. 1. Oktbr. 12 Mhp. i Odense. 1. Septbr. 17 P. E. i Lohals. Fagpr. 2. Del 21—45. 1. Jan. 25 Afl. Ass. i Odense.

Harder, P. O. L., cand. jur., f. 1. Maj 85. 1. April 13 kst. Assistent. 1. Novbr. 13 G. E. Fagpr. 17—82. 1. Oktbr. 19 Sekretær. 1. Novbr. 24 Fuldmægtig i Gpd. (6.)

Harms, I. H., Løjtnant, f. 17. Juli 66 i Nysted. Indtr. i Postv. 1. Febr. 90. 1. Juni 97 kst. B. E. 1. Juni 98 B. E. i Nyborg. 1. April 16 P. E. i Aalborg. 1. Maj 17 B. E. i Kbh. 1 Aar tj. i 1. Postrev. 1. Decbr. 21 Ass. ved Jbp. 3. i Aalborg.

Hartmann, A., Løjtnant, f. 6. Oktbr. 72 i Ulstrup pr. Hjørring. Indtr. i Postv. 12. Aug. 88. 1. Juni 98 P. E. i Faaborg. 1. April 21 Postmester i Tørring. (7.)

Hasdal, N. P. H., f. 27. Marts 77 i Engelstrup pr. Grevinge. Indtr. i Postv. 1. Marts 95. 1. Septbr. 02 Mhp. i Roskilde. 1. Decbr. 05 P. E. i Nyborg. 1. Aug. 07 P. E. i Slagelse. 1. Juni 10 B. E. i Fakse Ladeplads. 1. Oktbr. 17 B. E. i Kbh.

Hasling, H. J. A., f. 15. Maj 85. Indtr. i Postv. 19. Oktbr. 03. Fagpr. 08—52. 1. Maj 08 Mhp. i Nakskov. 1. Maj 14 K. E.

Haslund, Frk. E. P., f. 6. Novbr. 04 i Dronninglund. Indtr. i Postv. 1. Septbr. 24. 11. Oktbr. 24 Elev i Dronninglund. 1. Maj 25 i Sæby. 1. Maj 26 i Struer.

Haslund, Th. A. M., R. af Dbg., f. 15. Aug. 63 i Hobro. Indtr. i Postv. 1. Novbr. 79. 1. Juni 89 Ass. i Rev. 1. Marts 90 B. E. v. Øjbp. 23. Oktbr. 01 til 1. Oktbr. 02 konst. Postekspeditør i Klampenborg. 1. Septbr. 02 Kontorekspedient ved Sjæll. Jbp. 1. Maj 06 fung. Fuldm. ved Østifternes Postinspektorat. 1. April 08 Fuldmægtig af 1. Grad. 1. April 10 Postinspektør ved Østifternes Overpostinspektorat. 1. Maj 16 kst. og 1. Oktbr. 16 Postmester paa Kbh. Ø. (4.)

Hasselager, A. W. Brasch, Kaptajn, f. 19. Juni 79 i Fredensborg. Indtr. i Postv. 1. Novbr. 96. 1. Septbr. 02 Mhp. i Kbh. 1. Maj 07 K. E. 1. Juni 19 Postkontrolør af 2. Grad i Randers. 1. Novbr. 24 Postkontrolør af 1. Grad i Esbjerg. (6.)

Hasselmann, F. H. A. D., f. 16. Oktbr. 63 i Tyskland. Indtr. i Postv. 1. Maj 83. 1. Oktbr. 89 P. E. i Svendborg. 1. Maj 92

P. E. i Sorø. 1. Aug. 93 P. E. i Faaborg. Konst. Postekspeditør i Korinth fra 6. Oktbr. 94 til 1. Marts 95. Fra 1. Aug. til 1. Septbr. 95 kst. Postmester i Faaborg. 1. Juni 04 Postmester i Tørring. 1. Marts 21 Postmester i Kerteminde. (6.)

Hasting, K. F. K., cand. jur., f. 1. Aug. 77 paa Frederiksberg. Indtr. i Postv. 3. Juni 93. 1. Septbr. 02 Mhp. i Kbh. 1. Juni 04 K. E. 1. Novbr. 07 G. E. 1. Juli 15 Fuldmægtig i Generaldir. 1. Oktbr. 16 Ekspeditionssekretær. 15. Maj til 15. Decbr. 20 og 24. Juni til 4. Septbr. 24 fungerende Kontorchef, 3. Ekspeditionskontor.

Hastrup, H., Løjtnant, f. 5. Febr. 79 i Fugleviglund. Indtr. i Postv. 1. Jan. 95. 1. Septbr. 02 Mhp. i Kbh. 1. Aug. 03 Assistent i Revisionen. 1. Oktbr. 16 G. E. 1. Marts 20 Postkontrolør af 1. Grad i Gpd. (6.)

Hauerbach, E. B., f. 14. April 89. Indtr. i Postv. 10. Aug. 05. Fagpr. 11—56. 1. Maj 11 Mhp. i Hornbæk. 1. Maj 16 P. E. i Græsted. 1. Maj 23 Ass. i Kbh.

Hauerbach, G. Grove, f. 19. Juni 69 i Randers. Indtr. i Postv. 11. Marts 86. 1. Septbr. 93 P. E. i Aarhus. 1. Juli 97 P. E. i Silkeborg. 1. April 98 P. E. i Aarhus. 1. Juli til 1. Decbr. 05 kst. Postmester i Skagen. 10. Maj til 11. Oktbr. 09 tjenstg. ved Landsudstillingens Postktr. 11 Postekspeditør i Rungsted. 1. Novbr. 13 til 31. Jan. 14 kst. Postkontrolør i Aarhus. 1. Marts 14 Postmester i Ørsted. 1. Juli 17 Postmester i Ryomgaard. 1. Septbr. 24 Postmester i Odder. (5.)

Haugaard, C. P., f. 19. Jan. 76 i Bjertrup. Indtr. i Postv. 1. Oktbr. 93. 1. Septbr. 02 Mhp. i Herning. 1. Maj 05 B. E. v. Fjbp. 1. Maj 06 B. E. i Kbh. 19 Postekspeditør i Vedbæk. 1. Decbr. 20 til 1. Febr. 21 kst. Postmester i Sandved.

Haunstrup, M. K., f. 7. Jan. 65 i Frederiksværk. Indtr. i Postv. 15. Oktbr. 83. 1. Oktbr. 89 P. E. i Maribo. 15. Maj—1. Aug. 95 kst. Postmester i Maribo. 1. Juni 96 P. E. i Sorø. 1. Novbr. 99 Postmester i Slangerup. (6.)

Haurum, L. P., f. 4. Decbr. 69 i Stubbekøbing. Indtr. i Postv. 1. Juli 86. 1. Novbr. 93 P. E. i Saksøbing. 1. Novbr. 94 P. E. i Frederikssund. 1. Juli 97 P. E. i Vordingborg. 1. April 98 P. E. i Silkeborg. 1. Novbr. til 1. Decbr. 00 kst. Postekspeditør i Uldum. 1. Juni 02 P. E. i Fredensborg. 1. Juni 06 P. E. i Sorø. 1. Juli 11 P. E. i Fredensborg. 1. Aug. til 1. Oktbr. 14 konst. Postmester i Rude. 1. Juli 17 Postmester i Ørsted. 1. Marts 23 Postmester i Hornbæk. (7.)

Have, L. N. f. 9. Jan. 75 i Gaaskjær. Indtr. i tysk Posttj. 1. Marts 93. 1. April 03 Postass. (etatsmæssig). 1. April 08 Ober-Postass., — Postsekretær. 20. Maj 20 dansk Postkontrolør af 2. Grad i Haderslev. (7.)

Heibøll, H. C., f. 13. Maj 88. Indtr. i Postv. 1. Oktbr. 04. Fagpr. 07—70. 1. Novbr. 07 Mhp. i Hillerød. 1. Juni 13 P. E. i Skern. 1. Decbr. 13 til 1. Febr. 14 kst. Postmester i Skern. 1. Maj 14 P. E. i Fredensborg. 1. Maj 16 Afl.-P. E. i Kbh. Fagpr. 2. Del 18—47. 27. April 19 Ass. i Kbh.

Heichelmann, Frk. N. A. Licht, M. f. D. R., f. 11. Febr. 02 i Helsingør. Indtr. i Postv. 1. Septbr. 18. 1. Novbr. 18 Elev i

Helsingør. Fagpr. 1. Del 21—64. 1. Septbr. 21 Mhp. i Kjøge. 1. Septbr. 24 Afl. Ass. i Vordingborg.

Heide, A. R., f. 12. Jan. 81 i Grenaa. Indtr. i Postv. 1. Aug. 97. 1. Septbr. 02 Mhp. i Ebeltoft. 1. Juni 04 Mhp. ved Njbp. 1. Maj 07 B. E. i Fredericia. 1. Maj 18 P. E. i Fredericia. 1. Maj 23 Postkontrolør af 2. Grad i Fredericia. (7.)

Heil, J. W. H., f. 7. Maj 62 i Brede. Indtr. i tysk Posttj. 17. Aug. 77. Ass. Eksamen 81. 1. Oktbr. 82 kst. 1. Oktbr. 84 etatsmæssiger Postverwalter i Tinglev. 1. Oktbr. 87 Postverwalter i Løgumkloster. 1. Oktbr. 17 i Hviding. 20. Maj 20 til 30. Septbr. kst. dansk Postmester i Hviding. 1. Oktbr. 20 Postmester i Toftlund. (6.)

Hejlesen, N. E., f. 8. Jan. 96 i Hjørring. Indtr. i Postv. 1. Oktbr. 14. Fagpr. 17—82. 1. Oktbr. 19 Aflmhp. i Brædstrup. 1. Oktbr. 20 Afl. Ass. ved Opm. Fagpr. 2. Del 26—46.

Helbo, A. P. K. L., f. 1. Juni 91. Indtr. i Postv. 25. Marts 07. Fagpr. 11—57. 1. Maj 11 Mhp. i Stege. 1. Juli 16 P. E. i Hammel. 1. Maj 20 Ass. i Grenaa. 1. Maj 22 Ass. i Kbh.

Helbo, Fru, W. E., f. 11. Decbr. 01 i HARRIDSLEV, Randers. Indtr. i Postv. 1. Septbr. 18. 1. Novbr. 18 Elev i Randers. Fagpr. 1. Del 21—66. 1. Septbr. 21 Mhp. i Grenaa. 1. Septbr. 24 Afl. Ass. ved Opm.

Helleskov, R., f. 28. Juli 95. Indtr. i Postv. 1. Oktbr. 13. Fagpr. 16—85. 1. Oktbr. 18 Mhp. i Stenstrup. 1. Oktbr. 19 Afl. Ass. i Odense. 1. Aug. 20 Ass. i Kerteminde.

Helmø, L. P. L., f. 22. Marts 82 i Helnæs pr. Ebberup. Indtr. i Postv. 1. Oktbr. 01. Fagpr. 04—56. 1. Jan. 06 Mhp. i Helsingør. 1. Juni 09 B. E. i Fredericia. 1. Maj 18 B. E. v. Øjbp. København.

Helsing, C. M., f. 3. Oktbr. 83. Indtr. i Postv. 24. April 00. Fagpr. 03—49. 1. Maj 05 Mhp. i Kbh. 1. Maj 09 K. E.

Hendil, H. P. V., Mindetegnet for Dansk Krigsfangehjælp, det østerrigske Røde Kors Ærestegn af 2. Klasse med Krigsdekoration, kgl. Translatør og Tolk i Tysk, f. 15. Marts 67 i Hørsholm. Indtr. i Postv. 1. April 82. 1. Oktbr. 89 P. E. i Silkeborg. 1. Septbr. 95 P. E. i Skive. 1. Novbr. 04—31. Marts 05 kst. Postmester i Skive. 1. Juli 05 B. E. ved Njbp. 1. Novbr. 09 v. Øjbp. 09 Postekspeditør i Skodsborg. 1. Maj 15 Postkontrolør af 3. Grad v. Øjbp. 1. Maj 18 Postkontrolør af 2. Grad i Kbh. (7.)

Henningsen, C. L., f. 24. Febr. 62 i Kbh. Indtr. i Postv. 1. Septbr. 79. 1. Oktbr. 89 P. E. i Roskilde. 1. Septbr. 02 Postkontrolør af 3. Grad og 1. April 08 af 2. Grad i Roskilde. 22. Oktbr. 10 Postmester i Skanderborg. 1. Septbr. 16 Postmester i Roskilde. (4.)

Henningsen, P. A., cand. polit., f. 28. Juli 66 i Gjeddaldal pr. Taastrup. 1. Oktbr. 89 kst. Assistent. 1. Novbr. 90 Assistent. 22. Aug. 02 Fuldmægtig. 1. April 10 Ekspeditionssekretær i Generaldir. (6.)

Henriksen, F. M., f. 22. Decbr. 65 i Nysted. Indtr. i Postv. 1. Maj 80. 1. Oktbr. 89 P. E. i Stege. 1. Marts 92 P. E. i Nakskov. 1. Marts till. Maj 98 kst. Postmester i Nakskov. 1. Aug. 08 Postkontrolør af 2. Grad i Viborg. 1. April 13 Post-

kontrolør af 1. Grad i Odense. 1. April 20 Postmester i Faaborg. (5.)

Henriksen, K. M., f. 20. Novbr. 01 i Brangstrup, Ringe. Indtr. i Postv. 1. Septbr. 18. 1. Novbr. 18 Elev i Ringe. Fagpr. 1. Del 21—89. 1. Septbr. 21 Aflmhp. i Vejle. 1. Septbr. 24 Afl. Ass. i Fredericia.

Henriksen, O. C. Wiingaard, Kaptajn, Mindetegnet for dansk Krigsfangenhjælp, Preuss. Røde Kors Erindringsmed. af 2. og 3 Kl. Østrigsk Røde Kors Ærestegn af 2. Kl. med Krigsdekoration, f. 7. Juli 77. Indtr. i Postv. 1. Septbr. 94. 1. Septbr. 02 Mhp. i Odense. 1. Maj 05 P. E. i Odense. 1. Marts 20 Postkontrolør af 2. Grad. i Odense. 1. Septbr. 26 Postkontrolør af 1. Grad i Odense. (6.)

Henriksen, P. C. C., f. 23. Decbr. 76 i Simendrup. Indtr. i Postv. 1. Septbr. 93. 1. Septbr. 02 Mhp. i Ruds Vedby, 1. Febr. 04 P. E. i Hillerød. 1. Juni 19 Postkontrolør af 2. Grad i Odense. 1. Maj 26 Postkontrolør af 1. Grad i Haderslev. (6.)

Henriksen, V., f. 9. Juni 91 i Gjerløv pr. Frederikssund. Indtr. i Postv. 3. Novbr. 06. Fagpr. 11—46. 1. Maj 11 Mhp. i Slagelse. 1. Juli 16 P. E. i Lundby.

Hergaard, H. C., f. 22. Febr. 96. Indtr. i Postv. 1. Oktbr. 12. Fagpr. 15—90. 1. Decbr. 16 Mhp. i Kbh. 1. Oktbr. 19 Afl. Ass. i Aarhus. 15. Juni 20 Ass. i Koldby. 1. Marts 22 Afl. Ass. i Aarhus.

Hermansen, A. V. M., f. 23. Oktbr. 79 i Roholte pr. Fakse. Indtr. i Postv. 20. Aug. 96. 1. Septbr. 02 Mhp. i Storehedinge. 1. Maj 07 P. E. i Brønderslev. 1. Decbr. 10 B. E. i Fredericia.

Hermansen, H. A., cand. phil., f. 1. Juni 95 i Kbh. Indtr. i Postv. 1. Oktbr. 14. Fagpr. 17—80. 1. Oktbr. 19 Mhp. i Kbh. 1. Oktbr. 20 Afl. Ass. i Hillerød.

Hermansen, W., f. 10. Decbr. 07 i Marstal. Indtr. i Postv. 1. Septbr. 24. 11. Oktbr. 24 Elev i Humble. 1. Oktbr. 25 i Nordby, Fanø. 1. Oktbr. 26 i Næstved.

Hertz, O. M. B., cand. phil., f. 19. Decbr. 84. 1. Juli 09 fung. Ass. i Generaldir. 1. April 13 Ass. i Generaldir. Fagpr. 14—84. 1. Oktbr. 16 G. E. 1. Oktbr. 20 kst. og 1. Maj 21 Postkontrolør af 2. Grad i Gpd. (7.)

Hildestad, C. A., f. 4. Oktbr. 97. Indtr. i Postv. 1. Oktbr. 14. Fagpr. 17—62. 1. Oktbr. 19 Aflmhp. i Sindal. 1. Oktbr. 20 Afl. Ass. ved Opm. 1. Juni 23 Ass. i Kbh. Fagpr. 2. Del 26—45.

Hildestad, Frk. E. M., f. 13. Jan. 93. Indtr. i Postv. 1. Oktbr. 12. Fagpr. 15—95. 1. Juni 17 Mhp. i Bramminge. 1. Oktbr. 19 Ass. i Galten. 18. Maj 20 Afl. Ass. i Silkeborg. 16. April til 12. Juli 21 udenf. Nr. 13. Juli 21 Ass. i Nr. Nebel. 15. Febr. 23 Ass. i Veile.

Hinke, J. A. Birkerød, f. 3. Septbr. 84 i Kerteminde. Indtr. i Postv. 29. April 00. Fagpr. 03—81. 1. Juni 04 Mhp. i Slagelse. 1. Oktbr. 09 B. E. i Fredericia. 1. Novbr. 24 Postkontrolør af 2. Grad i Skive. (7.)

Hjardemaal, P. C. N., f. 6. Juli 61 i Ginderup pr. Hurup. Indtr. i Postv. 1. Aug. 78. 19. Juli 88 Postmester i Snertinge. Fra 1. Aug. 18 i Følleslev. (7.)

Hjardemaal, R. L., f. 27. Septbr. 92 i Snertinge. Indtr. i Postv. 15. Septbr. 08. Fagpr. 12—52. 1. Maj 12 Mhp. i Haslev. 1. Oktbr. 17 P. E. i Vejen. 1. Decbr. 17 Ass. i Lemvig. 5. Maj 20 Ass. i Kalundborg. 26. April 25 Afl. Ass. ved Opm.

Hjersing, J. J. E., f. 10. Marts 76 i Hals. Indtr. i Postv. 1. Aug. 91. 1. Aug. 01 P. E. i Kolding. 1. Septbr. 02 P. E. i Hørsholm. 1. Maj 05 P. E. i Randers. 1. Septbr. 09 K. E. 18 Postekspeditør i Skodsborg. 1. April 20 Ass. i Postgirokt. 1. Aug. 20 Postkontrolør af 2. Grad i Generaldir. 1. Febr. 25 Postmester i Mern. (7.)

Hjersing, N. P. T., f. 4. Septbr. 81 i Hals. Indtr. i Postv. 16. Decbr. 98. 1. Sept. 02 Mhp. i Skern. 1. Maj 08 P. E. i Herning. 1. Maj 23 Postkontrolør af 2. Grad i Randers. (7.)

Hjort, G. V. K., cand. jur., f. 25. Aug. 94. Indtr. i Postv. 1. April 11. Fagpr. 14—91. 1. Maj 14 Mhp. i Neksø. 1. Septbr. 19 Ass. i Kbh. 1. Oktbr. 20 Ass. i Gpd. Fagpr. 2. Del 21—54. 1. Febr. 25 Sekretær i Gdir. (8.)

Hjort, I. R., f. 3. Aug. 72 i Sommersted. Indtr. i tysk Posttj. 26. Juli 94. Postsekretær i Haderslev. 1. Oktbr. 20 til Tj. i Silkeborg. 1. Marts 21 Postmester i Bredebro. 1. Novbr. 22 paa Ventepenge. 1. Maj 23 Postkontrolør af 2. Grad i Aabenraa. 1. Novbr. 23 Postmester i Tandslet. (7.)

Hjort, K. M., cand. polit., f. 10. Novbr. 92. Indtr. i Postv. 1. Oktbr. 12. Fagpr. 15—89. 1. Novbr. 15 Assistent i Revisionen. 1. Oktbr. 16 G. E. 1. Febr. 24 Sekretær i Gpd. (8.)

Hjort, S., f. 1. Novbr. 80. Indtr. i Postv. 1. April 98. 1. Septbr. 02 Ass. i Løgstør. 1. Maj 08 P. E. i Horsens. 1. April 17 P. E. i Aalborg. 1. Juni 18 P. E. i Aarhus. 1. Novbr. 24 Postkontrolør af 2. Grad i Vejle. (7.)

Hjorth, F. E., Løjtnant, f. 19. Juli 69 i Kirkestillinge pr. Slagelse. Indtr. i Postv. 23. Septbr. 86. 1. Septbr. 93 P. E. i Hobro. 1. Juli 97 P. E. i Kolding. 1. Aug. 01 P. E. i Fredericia. 1. Maj 05 B. E. 1. Maj til 1. Juli 07 kst. Postmester i Uldum. 1. Maj 10 Førstemand ved Njbp. 1. Maj 14 Postkontrolør ved Njbp., 2. Grad. 1. April 15 Postkontrolør af 3. Grad v. Njbp., Fredericia. 1. Febr. 17 Postmester i Tranekjær. (7.)

Hjorth, P. J., f. 4. Juni 85 i Diesagergaard pr. Slagelse. Indtr. i Postv. 17. Septbr. 01. Fagpr. 04—54. 1. Maj 06 Mhp. i Kbh. 1. April 09 til 1. April 10 u. f. Nr. 1. April 10 Mhp. i Skagen. 1. Maj 11 P. E. i Aalborg.

Hjorth-Nielsen, H. E., f. 7. Jan. 78 i Kbh. Indtr. i Postv. 17. Juli 95. 1. Septbr. 02 Mhp. i Kbh. 1. Maj 06 P. E. i Fredericia. 1. Maj 08 K. E. 1. Maj 17 G. E. 1. Juni 23 Postkontrolør af 2. Grad i Gpd. (7.)

Hobert, P. J. F., f. 1. Septbr. 67 i Aarhus. Indtr. i Postv. 1. April 84. 1. Oktbr. 89 P. E. i Storehedinge. 1. Aug. 93 P. E. i Ringsted. 1. Juni 94 P. E. i Fredericia. 1. Marts 96 B. E. v. Øjbp. 1. Novbr. 16 Postkontrolør af 3. Grad i Vejle. 1. Marts 17 Postkontrolør ved Øjbp. (7.)

Holbøll, E., R. af Dbg., R. af den siamesiske hvide Elefant-Orden og af den svenske Vasaorden, f. 20. Decbr. 65 i Kbh. Indtr. i Postv. 1. Febr. 86. 1. Maj 92 K. E. 1. Decbr. 05 Postmester i Gentofte. 1. Febr. 09 Postmester i Charlottenlund. (6.)

- Holck, Frk. M. S.**, f. 13. Septbr. 85 i Nakskov. Indtr. i Postv. 1. Maj 03. Fagpr. 06—91. 1. Maj 07 Mhp. i Kbh. 1. Maj 12 K. E.
- Holk, M. C.**, f. 2. Maj 94. Indtr. i Postv. 1. April 11. Fagpr. 14—76. 1. Septbr. 15 Mhp. i Frederikshavn. 1. Juni 19 Ass. i Skagen. 1. Juli 20 Ass. i Hobro. Fagpr. 2. Del 24—41.
- Holke, H. F.**, Fredericia, f. 28. Oktbr. 74 i Aarhus. Indtr. i Postv. 20. Septbr. 91. 1. Aug. 01 P. E. i Fredericia. 1. Juli 05 B. E. i Fredericia. 1. Decbr. 21 Postkontrolør af 2. Grad ved Jbp. 2. (7.)
- Hollesen, A.**, f. 1. Decbr. 03 i Nibe. Indtr. i Postv. 1. Septbr. 20 i Skørping. 1. Novbr. 20 Elev i Bælum. 1. April 21 Afsked. 1. Novbr. 22 Elev i Nibe. 1. Oktbr. 23 i Fjerritslev. 1. Septbr. 24 i Brønderslev. Fagpr. 1. Del 25—66. 1. April 25 Afmhp. i Odense. 15. Oktbr. 26 i Varde.
- Holm, A.**, f. 18. Jan. 84 i Ferslev pr. Hillerød. Indtr. i Postv. 1. Febr. 02. Fagpr. 05—44. 1. Novbr. 07 Mhp. i Aarhus. 1. Maj 11 P. E. i Tarm. 1. Maj 12 P. E. i Aalborg. 1. Maj 15 P. E. i Odder.
- Holm, A. C.**, f. 15. Febr. 92. Indtr. i Postv. 15. Septbr. 09. Fagpr. 13—64. 1. Maj 13 Mhp. i Vinderup. 1. Marts 17 P. E. i Bælum. 28. April 18 P. E. i Aalborg. 27. April 19 Afl. Ass. i Aalborg. Fagpr. 2. Del 21—48. 1. Juli 26 Ass. ved Jbp. 2., Aalborg.
- Holm, A. H.**, f. 11. Aug. 77. Indtr. i Postv. 26. Juni 94. 1. Sept. 02 Ass. i Kbh. 1. Decbr. 05 K. E. 1. Maj 14 B. E. i Kbh. 1. Juni 23 Postkontrolør af 2. Grad i Kbh. (7.)
- Holm, Frk. A. M.**, f. 17. Decbr. 84 i Kbh. Indtr. i Postv. 1. Aug. 02. Fagpr. 06—92. 1. Novbr. 07 Mhp. i Thisted. 1. Maj 11 P. E. i Thisted.
- Holm, C. E.**, f. 13. Maj 68 i Kbh. Indtr. i Postv. 25. Marts 84. 1. Maj 93 kst. B. E. 1. Maj 94 B. E. 1. April 07 K. E. 1. Septbr. 08 B. E. v. Øjbp. 14 Postekspeditør i Espergærde. 1. Maj 15 Postkontrolør af 3. Grad i Aarhus. 1. Oktbr. 16 Postkontrolør af 2. Grad i Aarhus. 1. Aug. 20 Postkontrolør af 2. Grad i Kbh. 1. Oktbr. 22 Postmester ved Kbh. 12. (7.)
- Holm, E. C. M.**, f. 29. Juni 66. Indtr. i Postv. 1. Juni 81. 1. Oktbr. 89 P. E. i Ribe. 1. Juni 98 P. E. i Roskilde. 1. Juni 00 B. E. v. Øjbp. 1. Novbr. 10 ved Dp. 1. Juni 14 v. Øjbp., Rønne. 1. Maj 17 Postmester i Bramminge. (6.)
- Holm, H. C.**, f. 20. Jan. 86 i Ranum. Indtr. i Postv. 1. Septbr. 01. Fagpr. 04—69. 1. Febr. 07 Mhp. i Vejle. 1. Maj 11 P. E. i Odense. 1. Maj 12 B. E. i Fredericia. 1. Oktbr. 21 Ass. i Assens.
- Holm, L. H. N.**, f. 17. Marts 74 i Farum. Indtr. i Postv. 14. Febr. 90. 1. Maj 01 kst. K. E. 1. Juni 02 K. E. 1. Aug. 20 Postkontrolør af 2. Grad i Kbh. (7.)
- Holmblad, E. V.**, cand. mag., R. af Dbg., Kommandør af 2. Grad af den spanske Isabella den Katholskes Orden og af 2. Kl. af den svenske Vasaorden, R. af 1. Kl. af den norske St. Olavsorden, af den svenske Nordstjerneorden og af 1. Kl. af „Finlands hvide Rose“ samt Erindringsmedaillen om Verdenspostforeningens 50-aarige Bestaaen, f. 10. Septbr. 73 i Roskilde. 1. Oktbr.

97 kst. Ass. 27. Oktbr. 98 Ass. 30. Marts 07 Fuldmægtig. 1. April 09 Ekepeditionsssekretær. 1. Oktbr. 16 Kontorchef i Generaldirektoratet. (3.)

Holst, A. A., f. 8. Maj 84 i Grindsted. Indtr. i Postv. 1. Okt. 98. 1. Septbr. 02 Mhp. i Tarm. 1. Juni 09 P. E. i Tarm. 1. Maj 11 Afl.-P. E. i Aarhus. 1. Novbr. 12 Afl.-P. E. i Kbh. 1. Maj 13 P. E. i Roskilde. 1. Aug. 14 B. E. i Struer. 1. Novbr. 23 Ass. ved Jbp. 1., Kbh.

Holst, C. H. G., Løjtnant, f. 1. Juli 79 i Ø. Hassing. Indtr. i Postv. 15. Oktbr. 94. 1. Septbr. 02 Mhp. i Sæby. 1. Juli 05 P. E. i Sæby. 1. Maj 06 B. E. i Fredericia. 1. Aug. til 1. Sept. 20 kst. Postmester i Hjallerup. 23 Postekspeditør i Vedbæk. 1. Juli 24 Postkontrolør af 2. Grad ved Jbp. 3, Aalborg. (7.)

Holst Christensen, H., Løjtnant, f. 13. Novbr. 90 i Gylling. Indtr. i Postv. 15. Septbr. 08. Fagpr. 12—82. 1. Maj 12 Mhp. i Kbh. 1. Decbr. 15 P. E. i Slangerup. 27. April 19 K. E. 1. Septbr. 19 u. f. Nr. 1. Oktbr. 19 Ass. i Kbh. Fagpr. 2. Del 20—49.

Holst Christensen, W., f. 27. Aug. 91. Indtr. i Postv. 1. Sept. 07. Fagpr. 11—61. 1. Maj 11 Mhp. i Ringe. 1. Septbr. 16 K. E. 1. Febr. til 1. Marts 23 kst. Postmester i Vanløse. Fagpr. 2. Del 24—53. 1. Juni 25 Ass. ved Jbp. 1, Kbh.

Holte, Th. J., f. 4. Juli 88. Indtr. i Postv. 1. Septbr. 04. Fagpr. 07—92. 1. Novbr. 07 Mhp. i Kbh. 1. Aug. 13 K. E. 1. Maj 21 Afl. Ass. i Kbh. 1. Maj 24 Ass. i Kbh.

Holtved, H. C., Stationsforstander, f. 22. Aug. 68 i Boller pr. Horsens. Indtr. i Postv. 24. Septbr. 85. 1. Maj 92 P. E. i Slagelse. 1. Juli 97 B. E. ved Njbp. 1. Marts 01 ved Dp. 1. Juli 07 Postmester i Glumsø. 1. Aug. 11 Postmester i Humble. (7.)

Hooge Knudsen, F. V., f. 6. Febr. 78 i Karrebæksminde. Indtr. i Postv. 17. Juli 93. 1. Septbr. 02 Mhp. i Næstved. 1. Juli 03 P. E. i Saksøbing. 1. Jan. til 1. Marts 11 kst. Postmester i Saksøbing. 1. Febr. 26 Postmester i Terndrup. (7.)

Hornhaver, C. H., f. 11. Oktbr. 92. Indtr. i Postv. 15. Septbr. 08. Fagpr. 12—71. 1. Maj 12 Mhp. i Nykøbing S. 1. Novbr. 17 K. E. 28. April 18 Afl.-P. E. i Kbh. 1. Maj 21 Afl. Ass. ved Opm. Fagpr. 2. Del 24—43. 1. Juni 24 Ass. ved Jbp. 1, Kbh.

Hove, A. A., f. 27. Novbr. 91 i Thisted. Indtr. i Postv. 15. Septbr. 08. Fagpr. 12—84. 1. Maj 12 Mhp. i Thisted. 1. Decbr. 16 P. E. i Fjerritslev. 29. April 17 P. E. i Thisted. Fagpr. 2. Del 18—53. 1. April 20 Ass. i Generaldir. 1. Febr. 22 Ass. i Kbh.

Hove, Th. V., Intendant, f. 28. Febr. 64. Indtr. i Postv. 6. Septbr. 80. 1. Juli 88 Kontorarbejder. 29. Maj 89 K. E. 11. Postekspeditør i Humlebæk. 1. Septbr. 23 Postmester ved Kbh. 14. (7.)

Hulegaard, K. V. A., Løjtnant, f. 29. Oktbr. 85. Indtr. i Postv. 1. Novbr. 02. Fagpr. 06—94. 1. Maj 07 Mhp. i Kbh. 1. Marts 12 K. E. 1. Maj 26 Postkontrolør af 2. Grad i Kbh. (7.)

Hulegaard, G., f. 4. Oktbr. 90 i Kbh. Indtr. i Postv. 1. Sept. 07. Fagpr. 11—74. 1. Maj 11 Mhp. i Kbh. 1. April 16 K. E.

Hvild-Nielsen, N. L., f. 27. Oktbr. 01 i Stevnstrup. Indtr. i Postv. 1. Septbr. 18. 1. Novbr. 18 Elev i Hadsten. Fagpr. 1.

Del 21—66. 1. Septbr. 21 Aflmhp. i Fredericia. 1. Septbr. 24 Afl. Ass. i Hjørring. 1. Oktbr. 25 Ass. i Jellinge.

Hvidtfeldt, A. L., f. 11. Maj 90 i Kolding. Indtr. i Postv. 15. Septbr. 08. Fagpr. 12—46. 1. Maj 12 Mhp. i Kbh. 1. Novbr. 15 P. E. i Skanderborg. 1. Oktbr. 18 K. E.

Hyldahl, O. T. C., f. 24. Oktbr. 89. Indtr. i Postv. 21. Febr. 06. Fagpr. 10—66. 1. Maj 10 Mhp. i Haslev. 1. April 15 K. E.

Høeg, V., Løjtnant, f. 20. Septbr. 68 i Nibe. Indtr. i Postv. 1. Jan. 88. 1. Juli 97 P. E. i Herning. 1. Juni 00 P. E. i Randers. 1. Juni 01 P. E. i Sorø. 1. Septbr. 02 K. E. 12 Postekspeditør i Vedbæk. 1. Juni 19 Postkontrolør af 2. Grad i Kbh. (7.)

Høgelund, J. C. A., f. 2. Juli 77 i Kbh. Indtr. i Postv. 2. Maj 93. 1. Septbr. 02 Mhp. i Kbh. 1. Aug. 03 B. E. i Kbh. 5. Nov. 11 til 1. Maj 13 kst. Postmester i Askeby. 16 Postekspeditør i Espergærde. 1. Juni 19 Postkontrolør af 2. Grad i Fredericia. 1. Febr. 24 Postkontrolør af 2. Grad i Roskilde. (7.)

Højgaard, P. J. Th. L., f. 26. Dec. 86 i Ø. Brønderslev. Indtr. i Postv. 3. Febr. 06. 1. Septbr. til 1. Novbr. 08 kst. Postmester i Ørbæk. Fagpr. 10—83. 1. Maj 10 Mhp. i Middelfart. 1. Maj 14 P. E. i Fredericia. 1. Oktbr. 16 P. E. i Skelskør.

Højsholt, J. M. f. 9. Decbr. 92 i Aarup. Indtr. i Postv. 1. April 11. Fagpr. 14—42. 1. Novbr. 15 Mhp. i Stubbekøbing. 1. April 18 P. E. i Hurup. 1. Marts til 1. April 24 kst. Postmester i Hurup.

Høvring, Frk. G., f. 21. Juni 02 i Grenaa. Indtr. i Postv. 1. Marts 19. 1. Maj 19 Elev i Brørup. Fagpr. 1. Del 22—75. 1. Marts 22 Afl. Mhp. i Ribe. 1. Marts 25 Ass. i Ærøskøbing.

Høvring, K., f. 13. Jan. 94 i Fredericia. Indtr. i Postv. 1. April 11. Fagpr. 14—68. 1. Marts 15 Mhp. i Bogense. 1. Febr. 19 Ass. i Lunderskov. Tj. ved C. I. S. 1. Juni 20 Ass. i Løgumkloster.

Høvring, O. V., f. 10. Jan. 96. Indtr. i Postv. 1. Oktbr. 13. Fagpr. 16—74. 1. Juni 19 Mhp. i Masnedsund. 1. Oktbr. 19 Ass. i Masnedsund. 25. Oktbr. 20 Afl. Ass. i Rinkenæs. 15. Jan. 24 Ass. i Graasten.

Håkansson, E. G. V., f. 1. Juni 89. Indtr. i Postv. 18. Jan. 07. Fagpr. 11—65. 1. Maj 11 Mhp. i Kbh. 1. Maj 15 P. E. i N. Alslev. 1. Maj 16 K. E. Fagpr. 2. Del 21—48. 1. Maj 24 Ass. ved Jbp. 1, Kbh.

Ibsen, A. S., f. 22. Juni 66. Indtr. i Postv. 1. Juli 86. 1. Juni 93 kst. K. E. 1. Juni 94 K. E. 10 Postekspeditør i Vedbæk. 1. Maj kst. og 1. Juni 17 Postmester i Knebel. 1. Juli 21 Postmester i Græsted. (7.)

Ingildsen, V., f. 9. Oktbr. 98. Indtr. i Postv. 1. Oktbr. 14. Fagpr. 17—62. 1. Oktbr. 19 Mhp. i Allingåbro. 1. Oktbr. 20 Afl. Ass. i Randers. 1. Marts 22 Afl. Ass. ved Opm.

Ishøj, H. V. E., f. 6. Marts 70 i Marstal. Indtr. i Postv. 1. Decbr. 86. 1. Decbr. 95 P. E. i Ribe. 1. Septbr. 98 B. E. i Struer. 1. Jan. 03 B. E. i Nyborg. 13 Postmester paa Hammershus. 1. Juli 16 Postmester i Karby. 1. Novbr. 21 Postmester i Ærøskøbing. (6.)

Iversen, A. R., f. 31. Marts 91 i Silkeborg. Indtr. i Postv. 1. Septbr. 07. Fagpr. 11—93. 1. Maj 11 Mhp. i Horsens. 1. April 16 Afl.-P. E. i Aarhus. 1. Oktbr. 18 P. E. i Skanderborg. 16. Maj 20 Ass. ved Jbp. 2 i Fredericia. 1. Maj 21 Ass. ved Jbp. 3 i Aalborg. Fagpr. 2. Del 21—61. 1. Decbr. 25 Ass. i 4. Overpostinsp., Aalborg.

Iversen, F. K., f. 2. Marts 94. Indtr. i Postv. 1. Marts 10. Fagpr. 13—44. 1. Maj 13 Mhp. i Horslunde. 1. April 19 Ass. i Fakse. 17. Juli 21 Ass. i Præstø.

Iversen, K. A., f. 16. Aug. 83. Indtr. i Postv. 1. Oktbr. 99. Fagpr. 03—50. 1. Maj 05 Mhp. i Nakskov. 1. Maj 09 P. E. i Thisted. 1. Decbr. 10 P. E. i Odense. 1. Novbr. 12 B. E. i Kbh.

Iversen, W. A., f. 13. Jan. 62 i Belle pr. Horsens. Indtr. i Postv. 12. Jan. 77. 24. Maj 86 B. E. 03 og 08 Postekspeditør i Vedbæk. 1. Maj 09 Postmester i Tranbjerg. 1. Juni 21 Postmester i Silkeborg. (5.)

Jacobsen, A. T. V., f. 12. Novbr. 83 i Magleby pr. Borre. Indtr. i Postv. 22. Juli 00. Fagpr. 04—42. 1. Septbr. 06 Mhp. i Nysted. 1. Maj 10 P. E. i Kerteminde. 1. Febr. til 1. Marts 21 kst. Postmester i Kerteminde.

Jacobsen, C., f. 15. Aug. 97. Indtr. i Postv. 1. Oktbr. 15. Fagpr. 19—77. 1. Oktbr. 19 Aflmhp. ved Opm. 1 Oktbr. 21 Ass. i Maribo.

Jacobsen, J., Løjtnant, f. 27. Maj 91 i Varde. Indtr. i Postv. 1. Septbr. 07 i Varde. Fagpr. 11—66. 1. Maj 09 Mhp. i Lunderskov. 1. Juni 16 P. E. i Ringsted. 1. Oktbr. 16 Afl.-P. E. i Odense. 1. Aug. 19 Ass. i Kolding. Fagpr. 2. Del 21—51.

Jacobsen, J. H., f. 12. Juli 65 i Fredericia. Indtr. i Postv. 1. Juni 81. 1. Oktbr. 89 P. E. i Thisted. Konst. Postekspeditør i Lunderskov fra 14. Novbr. til 31. Decbr. 93. 1. Jan. 90 B. E. i Fredericia.

Jacobsen, K. L. J. V., f. 3. Marts 93. Indtr. i Postv. 1. Oktbr. 10. Fagpr. 14—72. 1. Maj 15 Mhp. i Varde. 1. April 18 P. E. i Bogense. Fagpr. 2. Del 25—54.

Jacobsen, L. J. C. V., f. 22. Juli 73 i Viborg. Indtr. i Postv. 1. April 91. 1. April 01 P. E. i Aalborg. 1. Oktbr. 16 P. E. i 4de Postinspektorat, Aalborg. 1. Aug. 20 Fuldmægtig ved 4. Overpostinspektoratet, Aalborg. 1. Oktbr. 25 Postmester i Haderslev. (4.)

Jacobsen, P. V. B., f. 11. Maj 86 i Varde. Indtr. i Postv. 1. Septbr. 02. Fagpr. 06—63. 1. Juni 07 Mhp. i Kbh. 1. Maj 13 P. E. i Nysted. 1. Maj 16 K. E.

Jacobsen, R., f. 29. Jan. 94 i Rønne. Indtr. i Postv. 1. Oktbr. 12. Fagpr. 15—85. 1. Novbr. 17 Mhp. i Rønne. 1. Oktbr. 19 Ass. i Aakirkeby. 1. Oktbr. til 1. Novbr. 24 kst. Postmester i Aakirkeby.

Jacobsen, S., f. 24. Novbr. 89. Indtr. i Postv. 10. Juli 07. 1. Maj 10 i Kbh. Fagpr. 11—63. 1. Maj 11 Mhp. i Kbh. 1. Juli 15 K. E.

Jacobsen, V. J., f. 2. Oktbr. 92 i Kbh. Indtr. i Postv. 1. Marts 10. Fagpr. 13—78. 1. Novbr. 13 Mhp. i Tranbjerg. 1. Novbr.

17 K. E. 1. Novbr. 18 P. E. paa Overpm. Kontor. Fagpr. 2. Del 20—51. 5. Oktbr. 24 Ass. i Kbh.

Jacoby, J. H. H., f. 30. Marts 63 i Wildeshausen. Indtr. i tysk Posttj. 12 Febr. 78. 1. April 89 Postass. (etatsmæssig). 1. Decbr. 93 Ober-Postass. 1. April 09 Postsekretær. 1. Juni 20 dansk Ass. i Tønder.

Jakobsen, A. J. F., f. 15. Oktbr. 97 i Frederikshavn. Indtr. i Postv. 1. Oktbr. 13. Fagpr. 16—88. 1. Oktbr. 18 Mhp. i Sæby. 1. Oktbr. 19 Afl. Ass. i Aalborg. Fagpr. 2. Del 24—57.

Jakobsen, H. L., f. 6. Jan. 77 i Dagebøl. Indtr. i tysk Posttj. 17. Aug. 94. 1. April 05 Postass. (etatsmæssig). 1. April 10 Ober-Postass. 20. Marts 19 Postsekretær. 1. Juni 20 dansk Ass. i Tønder.

Jakobsen, R., f. 17. Marts 92. 1. Maj 14 Reservepostbud i Kbh. 1. Juni 17 Postbud i Kbh. Fagpr. for Postbude 20—52. 1. Aug. 20 Overpakmester ved Jbp. 1. 1. Jan. 22 Elev i Slagelse. Fagpr. 1. Del 23—94. 1. April 23 Aflmhp. i Slagelse. 1. April 24 Ass. i Kallundborg. Fagpr. 2. Del 26—55.

Jansen, C. Th. F., f. 24. Febr. 68 i N. Dalby. Indtr. i Postv. 1. Maj 85. 1. Marts 92 P. E. i Fredensborg. 1. Juni 95 P. E. i Aarhus. 1. April 98 P. E. i Vordingborg. 1. Juli 01 Postmester i Glensø. 1. Juni 07 Postmester i Gilleleje. 1. Maj 17 Postmester i Glostrup. (6.)

Jensen, A., Løjtnant, f. 1. Juni 86 i Brøndsted. Indtr. i Postv. 2. Septbr. 02. Fagpr. 05—83. 1. Maj 06 Mhp. i Kbh. 1. Juni 11 K. E.

Jensen, A., f. 17. Septbr. 85 i N. Aaby. Indtr. i Postv. 12. Febr. 03. Fagpr. 08—62. 1. Maj 08 Mhp. i N. Aaby. 1. Maj 13 P. E. i Nykøbing J.

Jensen, A., f. 8. April 92 i Eskelund, Brørup. Indtr. i Postv. 1. Septbr. 07 i Vejen. Fagpr. 11—101. 1. Maj 11 Mhp. i Grenaa. 1. Maj 17 Afl.-P. E. i Odense. 1. Maj 18 Afl.-P. E. i Aarhus. Fagpr. 2. Del 19—64. 25. April 20 Ass. i Kbh. 1. Novbr. 20 Ass. i Gpd. 1. Maj 26 Postkontrolør af 2. Grad i Thorshavn. (7.)

Jensen, A. H., f. 16. Marts 99 i Skodsbøll. 1. Septbr. 20 Elev i Sommersted. 1. April 23 i Fredericia. Fagpr. 1. Del 23—83. 1. Septbr. 23 Aflmhp. i Fredericia. 1. Oktbr. 25 i Viborg. 1. Septbr. 26 Afl. Ass. i Viborg.

Jensen, A. K., f. 17. Novbr. 98 i Agri. Indtr. i Postv. 1. Oktbr. 15. Fagpr. 19—83. 1. Oktbr. 19 Mhp. i Mørke. 1. Oktbr. 21 Ass. i Mørke. 1. Oktbr. 22 Ass. i Vejle.

Jensen, Frk. A. M., f. 19. Decbr. 00 i Kbh. Indtr. i Postv. 1. Septbr. 18. 1. Novbr. 18 Elev i Kbh. Fagpr. 1. Del 21—70. 1. Septbr. 21 Aflmhp. i Nykøbing F. 1. Septbr. 24 Afl. Ass. i Stubbekøbing. 1. Febr. 25 Afl. Ass. ved Opm. 1. Juni 26 Ass. i Stubbekøbing.

Jensen, A. O., f. 1. Novbr. 62. Indtr. i Postv. 1. April 78. 26. Maj 86 K. E. 1. Aug. 18 G. E. 1. Aug. 20 Postmester ved Kbh. 4. (7.)

Jensen, A. O., f. 25. Aug. 80. Indtr. i Postv. 17. April 00. Fagpr. 03—57. 1. Decbr. 05 Mhp. i Roskilde. 1. Maj 09 P. E.

i Aarup. 1. Maj 10 P. E. i Lunderskov. 1. Marts 16 P. E. i Nykøbing F.

Jensen, A. V., f. 24. Marts 90 i Skanderborg. Indtr. i Postv. 1. Oktbr. 06. Fagpr. 11—80. 1. Maj 11 Mhp. i Hammel. 1. Maj 15 P. E. i Randers. 1. Oktbr. 16 Afl.-P. E. i Aarhus. 1. Oktbr. 19 Ass. i Horsens.

Jensen, A. W., f. 14. Septbr. 90 i Nyborg. Indtr. i Postv. 30. Septbr. 06. Fagpr. 10—78. 1. Maj 10 Mhp. i Slagelse. 1. Oktbr. 15 P. E. i Odense. Fagpr. 2. Del 18—61. 15. April 19 Ass. i 2. Postinspektorat, Odense. 1. Marts 20 Ass. i Odense. 1. Novbr. 22 Ass. i Kbh. 1. Maj 25 Ass. ved Jbp. 1, Kbh.

Jensen, Frk. B. C., f. 26. April 81. Indtr. i Postv. 1. April 07. 1. Novbr. 07 Elev i Borre. 1. Maj 08 kst. Mhp. i Esbjerg. 1. Maj 10 i Stubbekøbing. Fagpr. 11—56. 1. Maj 11 Mhp. i Ringkøbing. 1. Maj 13 i Vejle. 1. Maj 15 P. E. i Ulfborg. 1. Marts 16 P. E. i Stege.

Jensen, C. M., R. af Dbg., f. 4. Jan. 63 i Thisted. Indtr. i Postv. 1. Maj 77. 1. Juni 86 kst. B. E. 28. April 87 B. E. v. Øjbp. 1. Aug. 87 v. Njbp. Fra 1. Jan. til 1. Marts 00 kst. Postekspeditør i Havndal. 1. Maj 09 Postmester i Tranekær. 1. Decbr. 16 Postmester i Frederikshavn. 1. Juni 21 Postmester i Svendborg. (4.)

Jensen, C. M., Kaptajn, f. 23. Decbr. 84 i Nyborg. Indtr. i Postv. 15. Aug. 02. Fagpr. 06—74. 1. Maj 07 Mhp. i Nykøbing F. 1. Maj 11 P. E. i Nyborg. 1. Maj 16 P. E. i Odense. Tj. ved C. I. S. 1. Juni 20 Ass. i Sønderborg.

Jensen, C. O., f. 15. Aug. 63 i Kbh. Indtr. i Postv. 1. Aug. 77. 1. Febr. 82 Skriver i Postv. Overbestyrelse. 12. Maj 85 B. E. v. Njbp. 1. Oktbr. 86 v. Fjbp. 1. Jan. 01 v. Øjbp. 26. Maj 03 Postmester i Koldby. 1. Febr. 19 Ass. i Kbh.

Jensen, Fru E., f. 25. Decbr. 82 i Kleis pr. Gramrode. Indtr. i Postv. 1. Maj 00. Fagpr. 03—64. 1. Maj 05 Mhp. i Horsens. 1. Maj 10 P. E. i Hammel. 1. Septbr. 10 P. E. i Skive. 1. Novbr. 11 K. E.

Jensen, E., f. 4. Septbr. 95 i Vestervig. Indtr. i Postv. 1. Oktbr. 12. Fagpr. 15—93. 1. Maj 17 Mhp. 1. Oktbr. 19 Ass. i Glamsbjerg. 1. Juni 20 Ass. i Kbh. Fagpr. 2. Del 23—61. 1. Oktbr. 23 Afl. Ass. i Kbh. 4. Febr. til 1. April 24 kst. Postmester i Borre. 1. Oktbr. 26 Ass. i Gpd.

Jensen, E. C., f. 30. Juli 98 i Bangsbostrand, Frederikshavn. Indtr. i Postv. 1. Marts 17 i Nykøbing Jyll. Fagpr. 1. Del 20—74. 1. Aug. 20 Mhp. i Roslev. 1. Marts 23 Afl. Ass. i Struer. 26. April 25 Afl. Ass. i Frederikshavn. 1. Maj 26 Afl. Ass. i Hjørring.

Jensen, Fru E. D. E., f. 3. Decbr. 91. Indtr. i Postv. 15. Sept. 08. Fagpr. 12—78. 1. Maj 12 Mhp. i Klampenborg. 1. Maj til 31. Decbr. 15 u. f. Nr. 1. Jan. 16 Mhp. i Roskilde. 1. Jan. 17 P. E. i Kbh. 1. April 17 P. E. i Roskilde.

Jensen, E. M., f. 24. Jan. 00 i Brønderslev. Indtr. i Postv. 1. Marts 17 i Nørre Sundby. Fagpr. 1. Del 20—77. 1. Marts 20 Aflmhp. ved Opm. 1. Marts 23 Afl. Ass. ved Opm. 1. Maj 26 Afl. Ass. i Kbh.

Jensen, F. A., f. 3. Febr. 72 i Longelse, Rudkøbing. Indtr. i

Postv. 1. Aug. 89. 1. Juni 99 P. E. i Rudkøbing. 10. April til 1. Juli 16 kst. Postmester i Rudkøbing. 1. Jan. 25 Postmester i Lohals. (7.)

Jensen, F. L., f. 12. Septbr. 62 i Aarhus. Indtr. i Postv. 1. Novbr. 77. 10. Jan. 89 Postmester i Høng (tidligere Philipsdal). (7.)

Jensen, H., Løjtnant, f. 23. Decbr. 67 i Horsens. Indtr. i Postv. 1. Aug. 83. 1. Decbr. 89 P. E. i Korsør. 1. Maj 08 K. E. 1. Febr. til 1. Maj 09 kst. Postmester i Gentofte. 20. Aug. 10 Postkontrolør af 2. Grad i Kbh. 1. Maj 13 Postkontrolør af 1. Grad i Horsens. 1. Juli 16 Postmester i Skive. 1. Novbr. 21 Postmester i Fredericia. 1. Juni 26 Postmester i Vejle. (4.)

Jensen, H. A., f. 27. Febr. 93. Indtr. i Postv. 1. Marts 10. Fagpr. 13—54. 1. Decbr. 13 Mhp. i Ebeltoft. 1. Marts 18 P. E. i Randers. 27. April 19 Ass. i Holte. 1. Oktbr. 26 Ass. i Birkerød.

Jensen, H. C., Løjtnant, f. 13. Febr. 96 i Roslev. Indtr. i Postv. 1. Oktbr. 12. Fagpr. 15—92. 1. Maj 17 Aflmhp. i Kbh. 1. Oktbr. 19 Afl.-Ass. i Vejle. 1. Maj 22 Ass. i Vejle.

Jensen, Frk. H. M., f. 30. Oktbr. 82 i Nyborg. Indtr. i Postv. 1. Septbr. 01. Fagpr. 07—87. 1. Novbr. 07 Mhp. i Stege. 1. Maj 11 P. E. i Nykøbing S. 1. Maj 13 K. E. 1. Maj 21 Ass. i Gpd.

Jensen, H. S., f. 23. Septbr. 03. 1. April 20 Elev i Nordby, Fanø. Fagpr. 1. Del 23—75. 1. April 23 Aflmhp. i Esbjerg. 1. April 26 Ass. i Nykøbing Sj. 1. Maj 26 Ass. i Koldby.

Jensen, I. C., f. 16. Maj 72 i Hadsund. Indtr. i Postv. 1. Septbr. 88. 1. Juni 99 P. E. i Skanderborg. 1. Septbr. til 1. Oktbr. 06 kst. Postmester i Skovsgaard. 1. Juni 02 B. E. i Nyborg. 1. Maj 17 Postkontrolør af 2. Grad i Kbh. 1. Maj 24 Postkontrolør af 1. Grad i Kbh. (6.)

Jensen, J., f. 19. Septbr. 66. Indtr. i Postv. 23. Maj 86. 1. Juli 93 P. E. i Hillerød. 1. Febr. 04 K. E. 1. Oktbr. 04 P. E. i Sorø. 1. Decbr. 05 Postmester i Skibby. 1. Oktbr. 20 Postmester i Vordingborg. (6.)

Jensen, J., f. 15. Maj 81 i Skern. Indtr. i Postv. 9. Aug. 98. 1. Septbr. 02 Mhp. i Lunderskov. 1. Oktbr. 05 i Brønderslev. 1. Aug. 07 i Aarhus. 1. April 08 P. E. i Kolding. 1. Oktbr. 08 P. E. i Fredericia. 1. Juli 09 K. E. 1. Novbr. 24 Postkontrolør af 2. Grad ved Omk. (7.)

Jensen, J., cand. polit., f. 6. Juni 93. Indtr. i Postv. 15. Septbr. 09. Fagpr. 13—106. 1. Maj 13 Mhp. i Kbh. 1. Aug. 15 Assistent i Revisionen. 1. Oktbr. 16 G. E. 1. Juli 21 Sekretær i Gpd. (8.)

Jensen, Frk. Julie, f. 26. Juni 98 i Frederikshavn. Indtr. i Postv. 1. Marts 19. 1. Maj 19 Elev i Frederikshavn. Fagpr. 1. Del 22—87. 1. Marts 22 Aflmhp. i Nykøbing J. 1. Marts 25 Afl. Ass. i Haderslev.

Jensen, J. C., Løjtnant, f. 7. Febr. 66 i Særslev pr. Jullerup. Indtr. i Postv. 1. Oktbr. 86. 1. Juni 93 kst. K. E. 1. Aug. 93 K. E. 1. Decbr. 00 Postmester i Uldum. 1. Maj 07 Postmester i Ørbæk. 1. Septbr. 08 Postmester paa Fejø. 1. Maj 17 Postkontrolør af 2. Grad og 1. Oktbr. 19 Postkontrolør af 1. Grad

i Roskilde. 1. Febr. 24 Postkontrollør af 1. Grad i Viborg. 1. Febr. 25 Postmester i Brande. (6.)

Jensen, J. C., Løjtnant, f. 7. Juni 78. Indtr. i Postv. 10. Juli 94. 1. Septbr. 02 Mhp. i Brønderslev. 1. Maj 05 P. E. i Aalborg. 1. Maj 09 P. E. i Aarhus. Tj. ved C. I. S. 20. Maj 20 Postkontrollør af 2. Grad i Sønderborg. 1. Maj 24 Postkontrollør af 2. Grad i Nykøbing F. (7.)

Jensen, J. C., f. 27. Decbr. 83 i Silkeborg. Indtr. i Postv. 1. Novbr. 01. Fagpr. 05—42. 1. Maj 07 Mhp. i Skanderborg. 1. Maj 11 P. E. i Skanderborg. 1. Aug. 15 P. E. i Horsens. Tj. ved C. I. S. 1. Juni 20 Ass. i Højer.

Jensen, J. P., f. 27. Juli 75 i Ramten, Grenaa. Indtr. i Postv. 1. Oktbr. 92. 1. Septbr. 02 P. E. i Esbjerg. 1. Juli 03 P. E. i Aarhus. 1. Juni 19 Postkontrollør af 2. Grad i Aarhus. 1. Septbr. 20 tjenstgørende i Haderslev. 1. Febr. 21 kst. og 1. Maj 21 Postkontrollør af 1. Grad i Kolding. (6.)

Jensen, J. P., f. 1. Aug. 78 i Bjerre J. Indtr. i Postv. 1. Jan. 99. 1. Septbr. 02 Ass. i Horsens. 1. Maj 08 P. E. i Horsens. 1. Maj 26 Postkontrollør ved Indlev. i Horsens. 1. Novbr. 26 Postmester i Uldum. (7.)

Jensen, J. P., f. 4. Juni 88 i Skelde. Indtr. i tysk Posttj. 21. Maj 07. 1. April 18 Postass. (etatsmæssig). 1. Juni 20 dansk Ass. i Kbh. 15. Juni 21 Ass. i Gpd. 2. Dec. 24 Ass. paa Opm. Kt.

Jensen, J. P., f. 26. Novbr. 88. Indtr. i Postv. 1. Aug. 04. Fagpr. 07—55. 1. Novbr. 07 Mhp. i Kbh. 1. Maj 14 K. E.

Jensen, J. P. V. B., f. 6. Septbr. 94. Indtr. i Postv. 1. Oktbr. 12. Fagpr. 15—61. 1. Oktbr. 18 Afimhp. i Kbh. 1. Oktbr. 19 Afl. Ass. ved Opm. 1. Juli 23 Ass. i Kbh.

Jensen, J. R., f. 30. Oktbr. 71 i Præstø. Indtr. i Postv. 10. Marts 86. 1. Juli 97 P. E. i Jellinge. 1. Novbr. 99 P. E. i Holstebro. 1. Juli 09 Postmester i Roslev. 1. Juni 23 Postmester i Nykøbing Sj. (5.)

Jensen, K. G. M. B., Løjtnant, f. 24. Maj 94 i Kbh. Indtr. i Postv. 1. April 11. Fagpr. 14—83. 1. Maj 14 Mhp. i Køge. 1. Juni 19 Ass. i Kbh. Fagpr. 2. Del 26—60. 1. Oktbr. 26 Ass. i Gpd.

Jensen, K. J., Løjtnant, cand. jur., f. 7. Maj 90. Indtr. i Postv. 1. Aug. 07. Fagpr. 11—77. 1. Maj 11 Mhp. i Fredericia. 1. Juni 15 P. E. i Assens. 1. Maj 17 P. E. i Kbh. 1. Oktbr. 20 Ass. i Gpd. 1. Febr. 23 Sekretær i Gpd. (8.)

Jensen, K. V., f. 2. Jan. 92. Indtr. i Postv. 15. Septbr. 08. Fagpr. 12—61. 1. Maj 12 Mhp. i Brønderslev. 1. Febr. 17 Ass. i Vejle.

Jensen, L., f. 19. Febr. 97. Indtr. i Postv. 1. Oktbr. 13. Fagpr. 16—78. 1. Juli 16—30. Juni 18 udenf. Nr. 1. Oktbr. 19 Afimhp. i Sæby. 1. Oktbr. 21 Afl. Ass. i Kbh. 15. Jan. 23 Ass. i Thorshavn. 2. Oktbr. 25 Afl. Ass. i Skive. 1. Maj 26 Ass. i Thorshavn. Fagpr. 2. Del 26—40.

Jensen, L. C., f. 7. Marts 79 i St. Tostrup pr. Merløse. Indtr. i Postv. 1. Novbr. 00. Fagpr. 04—68. 1. Juli 05 Mhp. i Odense. 1. Maj 09 P. E. i Vejle. 1. Maj 14 P. E. i Roskilde.

Jensen, L. P., f. 20. Aug. 83. Indtr. i Postv. 1. Aug. 98. 1. Septbr. 02 Mhp. i Roskilde. 1. Febr. 08 P. E. i Aalborg. 1. Maj

10 K. E. 1. Aug. 15 P. E. i Bogense. 1. Febr. 18 K. E. 1. April
20 G. E. 21 Postekspeditør i Rungsted. 1. Oktbr. 24 Ass. i Kbh.

Jensen, M., f. 28. Febr. 99 i Nyborg. Indtr. i Postv. 1. Oktbr.
15. Fagpr. 19—67. 1. Oktbr. 19 Mhp. i Løgstør. 1. Oktbr. 21
Afl. Ass. ved Opm. 1. Maj 22 Ass. i Gramby. 1. Maj 24 Ass. i
Graasten.

Jensen, M., f. 2. Juni 05 i Ellidshøj. Indtr. i Postv. 1. Septbr.
24. 11. Oktbr. 24 Elev i Hobro. 15. April 25 i Hadsund. 1.
Oktbr. 26 i Holstebro.

Jensen, M. S., cand. jur., f. 24. Septbr. 91 i Horne. Indtr.
i Postv. 1. Septbr. 07 Fagpr. 11—101. 1. Maj 11 Mhp. i Kbh.
1. Aug. 11 Ass. i Revisionen. 1. Oktbr. 16 G. E. 1. Marts 21
Sekretær i Gpd. 1. Septbr. 22 Fuldmægtig i Gpd. (6.)

Jensen, N. P. J., f. 6. Jan. 02 i Sæby pr. Roskilde. Indtr. i Postv.
1. Marts 19. 1. Maj 19 Elev i Skibby. Fagpr. 1. Del 22—75.
1. Marts 22 Aflmhp. i Lyngby. 1. Marts 25 Afl. Ass. ved Opm.
1. Oktbr. 25 Ass. i Hedeusene.

Jensen, O. A., f. 22. Septbr. 96 i Nakskov. Indtr. i Postv.
1. Oktbr. 13. Fagpr. 16—96. 1. Jan. 18 Mhp. i Saksøbing.
1. Oktbr. 19 Ass. i Nakskov.

Jensen, O. J., f. 9. Juni 80 i Nyborg. Indtr. i Postv. 1. Aug.
96. 1. Septbr. 02 Mhp. i Stege. 1. Maj 07 P. E. i Aalborg.
1. Novbr. 08 K. E. 1. Maj 26 Postkontrolør af 2. Grad i Kbh. (7.)

Jensen, P. A. C., f. 27. Marts 98. Indtr. i Postv. 1. Oktbr.
14. Fagpr. 17—82. 1. Oktbr. 19 Mhp. 1. Oktbr. 20 Afl. Ass.
i Holbæk. 1. Maj 23 Afl. Ass. ved Opm.

Jensen, P. E., f. 3. Novbr. 94. Indtr. i Postv. 1. Oktbr. 12.
Fagpr. 15—88. 1. Jan. 17 Mhp. i Kbh. 1. Oktbr. 19 Afl. Ass.
i Grenaa. 1. Maj 20 Ass. i Hadsten. Fagpr. 2. Del 23—47.

Jensen, P. G., f. 6. Novbr. 83 i Kbh. Indtr. i Postv. 1. Septbr.
99. 1. Juni 03 Mhp. i Kbh. 1. Febr. 09 K. E. 1. Maj 25 Post-
kontrolør af 2. Grad ved Kbh. Omk. (7.)

Jensen, P. Larsen, f. 21. Juni 83 i Bjergene pr. Jerslev J.
Indtr. i Postv. 1. Decbr. 02. Fagpr. 06—98. 1. Maj 07 Mhp. i
Fuglebjerg. 1. Maj 11 P. E. i Varde. 1. Decbr. 11 Afl.-P. E.
i Kbh. 1. Maj 13 P. E. i Frederikshavn. 1. Juli til 1. Septbr.
21 kst. Postmester i Løgstør. 16. Aug. til 1. Novbr. 24 kst. Post-
mester i Frøstrup.

Jensen, P. M., f. 12. Septbr. 69 i Springborg pr. Hals. Indtr.
i Postv. 1. Marts 87. 1. Juli 97 P. E. i Hobro. 1. Juni 98 P. E.
i Lemvig. 1. Juni 00 P. E. i Grenaa. 1. Oktbr. til 1. Novbr. 08
kst. Postmester i Grenaa. 1. Febr. 22 Postmester i Tern-
drup. 1. Jan. 26 Postmester i Rønne. (7.)

Jensen, R. Chr. E., f. 21. April 78 i Kbh. Indtr. i Postv. 16.
Marts 94. 1. Septbr. 02 Mhp. i Kbh. 1. Maj 05 K. E. 1. Maj
06 fung. Ass. i Gpd. 1. Novbr. 07 G. E. 1. Maj 18 Postkon-
trolør af 2. Grad i Generaldirektoratet. (7.)

Jensen, S., f. 17. Juli 81 i Hollandsbjerg pr. Ørsted. Indtr. i
Postv. 1. Decbr. 98. 1. Septbr. 02 Mhp. i Skibby. 1. Maj 08
P. E. i Bogense. 1. Maj 09 P. E. i Hammel. 1. Maj 10 P. E.
i Horsens. 1. Novbr. 11 P. E. i Brædstrup. 1. Juli 19 til 1.
Febr. 21 kst. Postmester i Brædstrup.

Jensen, S., f. 28. Juli 79 i Randers. Indtr. i Postv. 1. Maj 00. Fagpr. 03—72. 1. Juni 04 Mhp. i Frederikshavn. 1. Maj 09 P. E. i Randers. 1. Maj 26 Postkontrolør ved Indlev. i Randers. (7.)

Jensen, T., f. 8. Jan. 90. Indtr. i Postv. 1. Aug. 06. Fagpr. 10—53. 1. Maj 10 Mhp. i Kbh. 1. Maj 15 K. E. 1. Juni 25 Ass. ved Jbp. 1, Kbh.

Jensen, V., f. 3. Febr. 92 i Usserød. Indtr. i Postv. 1. Septbr. 07. Fagpr. 11—103. 1. Maj 11 Mhp. i Lyngby. 1. Marts 17 P. E. i Holte. 27. April 19 Ass. i Kbh. 1. Jan. 20 Ass. i Gpd. Fagpr. 2. Del 22—64.

Jensen, V. E., f. 27. Marts 92 i Nordby. Indtr. i Postv. 15. Septbr. 08. Fagpr. 12—70. 1. Maj 12 Mhp. i Korsør. 1. April 17 P. E. i Nordby. 1. April 18 Afl. P. E. i Odense. Fagpr. 2. Del 20—51. 15. Marts 21 Ass. i Slagelse.

Jensen, V. G., f. 12. Septbr. 98. Indtr. i Postv. 1. Oktbr. 15. Fagpr. 19—75. 1. Septbr. 19 Mhp. i Eiby. 1. Oktbr. 21 Ass. i Eiby. 1. Maj 23 Afl. Ass. i Helsingør.

Jeppesen, Fru T., f. 8. Novbr. 88. Indtr. i Postv. 3. Septbr. 06. Fagpr. 10—59. 1. Maj 10 Mhp. i Hjørring. 1. April 16 P. E. i Ringkøbing.

Jepsen, P. N., f. 3. Jan. 93. Indtr. i Postv. 1. Marts 10. Fagpr. 13—56. 1. Maj 13 Mhp. i N. Aaby. 1. Febr. 18 P. E. i Stege. 1. Oktbr. 19 Ass. i Korsør. 1. Oktbr. 23 Ass. i Ringsted.

Jepsen, P. R., f. 17. Septbr. 83 i Kbh. Indtr. i Postv. 1. Septbr. 01. Fagpr. 04—67. 1. Oktbr. 05 Mhp. i Kbh. 1. Maj 09 K. E.

Jersing, E. M., f. 1. Juli 85 i Strømmen. Indtr. i Postv. 1. Aug. 01. Fagpr. 05—55. 1. Marts 07 Mhp. i Præstø. 1. Decbr. 10 P. E. i Rønne. 1. Maj 12 Afl.-P. E. i Aarhus. 1. Maj 14 P. E. i Aarhus. 1. Juni 18 udenfor Nr. 15. April 19 Ass. i Kbh.

Jespersen, B. C. O., f. 2. Oktbr. 98. Indtr. i Postv. 1. Oktbr. 14. Fagpr. 17—60. 1. Oktbr. 19 Aflmhp. i Aarhus. 1. Oktbr. 20 Afl. Ass. i Aarhus. 1. Marts 23 Ass. i Horsens.

Jespersen, C. K. A., f. 24. Oktbr. 76 i Østermarie, Bornholm. Indtr. i Postv. 3. Maj 93. 1. Septbr. 02 Mhp. i Neksø. 1. Juni 03 P. E. i Storehedinge. 1. Juli til 1. Septbr. 07 kst. Postmester i Storehedinge. 17 Postekspeditør i Espergærde. 1. Juni 19 Postkontrolør af 2. Grad i Hjørring. 1. Marts 25 Postkontrolør af 1. Grad i Viborg. (6.)

Jespersen, H. A. C. J., f. 27. Aug. 73 i Haslev. Indtr. i Postv. 18. Aug. 91. 1. Juni 01 P. E. i Haslev. 1. Juni 19 Postkontrolør af 2. Grad i Horsens. 1. Juni 24 Postkontrolør af 1. Grad i Horsens. (6.)

Jespersen, H. P. K., f. 10. Aug. 93. Indtr. i Postv. 15. Septbr. 09. Fagpr. 13—64. 1. Maj 13 Mhp. i Rønne. 1. Septbr. 18 P. E. i Aakirkeby. 27. April 19 Ass. i Maribo.

Jespersen, J. J., f. 25. Decbr. 78 i Kbh. Indtr. i Postv. 25. Marts 96. 1. Septbr. 02 Mhp. i Kbh. 1. Maj 06 P. E. i Ringkøbing. 1. Juni 23 Postkontrolør af 2. Grad i Nykøbing F. (7.)

Jespersen, Fru S. S. E., f. 2. Febr. 83 i Horsens. Indtr. i Postv. 1. Maj 00. Fagpr. 03—79. 1. Juni 04 Mhp. i Horsens. 1. Maj 07 u. f. Nr. 1. Juli 08 Mhp. i Kbh. 1. Aug. 09 P. E. i Rønne. 1. Decbr. 10 P. E. i Hobro. 27. April 19 Ass. i Kbh.

Johansen, A., f. 15. Juli 02 i Bogense. Indtr. i Postv. 1. Sept. 18. 1. Novbr. 18 Elev i Otterup. Fagpr. 1. Del 21—83. 1. Sept. 21 Aflmhp. ved Opm. 1. Septbr. 24 Ass. i Mørke. 1. Oktbr. 26 Afl. Ass. i Odense.

Johansen, C. J. L., f. 13. Juli 95 i Nakskov. Indtr. i Postv. 1. Oktbr. 12. Fagpr. 15—87. 15. Febr. 19 Mhp. i Hvidbjerg. 1. Oktbr. 19 Ass. i Hvidbjerg. 1. Febr. 21 Ass. i Rødby. 26. April 25 Ass. i Kallundborg.

Johansen, Frk. H. M., f. 14. Decbr. 00 i Middelfart. Indtr. i Postv. 1. Septbr. 18. 1. Novbr. 18 Elev i Middelfart. Fagpr. 1. Del 21—87. 1. Septbr. 21 Aflmhp. ved Opm. 1. Septbr. 24 Afl. Ass. i Odense.

Johansen, J. A., f. 7. Juli 80 i Kbh. Indtr. i Postv. 7. Juli 98. 1. Septbr. 02 Mhp. i Ringkøbing. 1. Aug. 07 P. E. i Nyborg. 1. Marts 09 B. E. i Fredericia. 1. Oktbr. 18 B. E. i Kbh.

Johansen, J. A., f. 20. April 92 i Silkeborg. Indtr. i Postv. 15. Septbr. 08. Fagpr. 12—92. 1. Maj 12 Mhp. i Herning. 1. Maj 17 P. E. i Randers. 1. April 18 Afl.-P. E. i Aarhus. 1. Maj 21 Ass. i Silkeborg. Fagpr. 2. Del 21—60.

Johansen, J. E., f. 28. Oktbr. 78 i Frederiksværk. Indtr. i Postv. 1. Juni 95. 1. Septbr. 02 Mhp. i Fredensborg. 1. Maj 06 P. E. i Rønne. 1. Maj 09 P. E. i Storehedinge. 22 Postekspeditor i Snekkersten. 1. Juni 26 Postmester paa Fejø. (7.)

Johansen, J. V., f. 21. Marts 94. 1. Maj 19 Postbud. 1. Jan. 22 Elev i Kbh. Fagpr. 1. Del 23—90. 1. April 23 Afl. Mhp. i Kbh. 1. Juni 24 Afl. Ass. ved Opm. 26. April 25 Afl. Ass. i Vordingborg.

Johansen, P. J. J., Løjtnant, f. 29. Maj 68. Indtr. i Postv. 16. Novbr. 91. 1. Juni 96 kst. K. E. 1. April 97 K. E.

Johansen, T. V., R. af Dbg., f. 23. Juni 70 i Kbh. Indtr. i Postv. 1. Novbr. 87. 1. Aug. 93 kst. K. E. 1. Jan. 95 K. E. 1. Juli 09 Fuldmægtig af 1. Grad ved Overpostmesterembedet. 1. Maj 14 Postinspektør ved Overpostmesterembedet. 1. Oktbr. 19 Postinspektør i Styrelsen, Overpostm. Kontor. 1. Oktbr. 24 Postmester ved København K. (3.)

Johnsen, J. H., f. 18. Septbr. 89. Statsmæssig ansat i tysk Posttj. 1. April 18. Postbud i dansk Tjeneste 20. Maj 20. Fagpr. f. Postbudpers. 22—46. 1. Jan. 24 Elev i Sønderborg. Fagpr. 1. Del 25—79. 1. April 25 Mhp. i Grenaa. 1. April 26 Ass. i Grenaa.

Johnsen, P. V., f. 14. Juli 86 i Kbh. Indtr. i Postv. 1. Maj 02. Fagpr. 05—78. 1. Maj 03 Mhp. i Kbh. 1. Novbr. 11 K. E. 1. Oktbr. 20 Ass. i Gpd. 1. Maj 25 Postkontrolør af 2. Grad i Gdir. (7.)

Jordan, O. P., f. 11. Maj 73 i Høsterkøb pr. Hørsholm. Indtr. i Postv. 9. Septbr. 91. 1. Septbr. 01 P. E. i Middelfart. 1. Oktbr. til 1. Decbr. 11 kst. Postmester i Middelfart. 1. Septbr. 25 Postmester i Brørup. (7.)

Juhlert, E. F. S., f. 29. April 98. Indtr. i Postv. 1. Oktbr. 14. Fagpr. 17—74. 1. Oktbr. 19 Mhp. i Kbh. Tj. ved C. I. S. 1. Juni 20 Ass. i Tønder. 1. Juli 22 Ass. i Thorshavn. 9. Oktbr. 24 Afl. Ass. i Korsør. 16. Novbr. 24 Afl. Ass. i Aalborg. Fagpr. 2. Del 25—49. 1. Juni 25 Ass. i Thorshavn.

Justesen, N. S. B., f. 21. Aug. 00 i Fredsø, Nykøbing J. Indtr. i Postv. 1. Septbr. 18. 1. Novbr. 18 Elev i Nykøbing J. Fagpr. 1. Del 21—52. . Septbr. 21 Mhp. i Sæby. 1. Maj 22 ved Opm. 1. Septbr. 24 Ass. i Aalestrup.

Jørgensen, A., f. 27. Jan. 92. Indtr. i Postv. 29. Maj 07. Fagpr. 11—95. 1. Maj 11 Mhp. i Kbh. 1. Oktbr. 13 u. f. Nr. 1. Oktbr. 14 Mhp. i Holbæk. 1. Febr. 17 Ass. i Kbh. 1. Marts 17 Ass. i Thorshavn. 27. April 19 Afl. Ass. i Aarhus. Fagpr. 2. Del 21—56. 1. Maj 22 Afl. Ass. i Fredericia. 1. Oktbr. 22 Ass. ved Jbp. 3. (Frcia.). 25. Novbr. 22 Ass. i Viborg.

Jørgensen, Frk. A. E., f. 8. Decbr. 03 i Ringe. Indtr. i Postv. 1. Septbr. 24. 11. Oktbr. 24 Elev i Assens. 1. Novbr. 25 i Bogense.

Jørgensen, Frk. A. E., f. 12. Juni 01 i Aalborg. Indtr. i Postv. 1. Marts 19. 1. Maj 19 Elev i Aalborg. Fagpr. 1. Del 22—81. 1. Marts 22 Aflmhp. i Aalborg. 1. Marts 25 Afl. Ass. i Horsens. 1. Maj 26 Afl. Ass. ved Opm.

Jørgensen, A. E. A., f. 13. Febr. 92 i Odense. Indtr. i Postv. 15. Septbr. 08. Fagpr. 12—66. 1. Maj 12 Mhp. i Kallundborg. 1. Marts 17 P. E. i Herning. 15. Febr. 20 Ass. ved Jbp. 2. Frcia. 26. April 25 Afl. Ass. i Nyborg.

Jørgensen, Fru A. M., f. 24. Aug. 91. Indtr. i Postv. 15. Sept. 08. Fagpr. 13—42. 1. Marts 14 Mhp. i Roskilde. 1. Maj 19 Ass. i Kbh.

Jørgensen, C. J., R. af Dbg., f. 25. Juli 57 i Taastrup. Indtr. i Postv. 1. Oktbr. 71. 10. Juli 83 Postekspeditør i Brobyværk. 25. Juni 89 Postmester i Løkken. 5. Septbr. 05 Postmester i Brønderslev. 1. Febr. 18 Postmester i Herning. (4.)

Jørgensen, E. A., f. 22. Febr. 02 i Odense. Indtr. i Postv. 1. Marts 19. 1. Maj 19 Elev i Odense. Fagpr. 1. Del 22—82. 1. Marts 22 Aflmhp. i Nordby Fanø. 1. Marts 25 Afl. Ass. i Marstal. 1. Oktbr. 25 Ass. i Humble.

Jørgensen, E. M. H., cand. phil., eks. Faglærer, f. 27. Jan. 87. Indtr. i Postv. 2. Marts 04. Fagpr. 07—82. 1. Novbr. 07 Mhp. i Kbh. 1. Maj 12 K. E. 1. April 20 Ass. i Generaldir.

Jørgensen, H., f. 14. Febr. 77 i Helsingør. Indtr. i Postv. 23. Aug. 94. 1. Septbr. 02 Mhp. i Helsingør. 1. Maj 05 P. E. i Slagelse. 1. Marts 07 P. E. i Helsingør.

Jørgensen, H. C., Løjtnant, f. 19. Jan. 91. Indtr. i Postv. 28. Oktbr. 07. Fagpr. 11—94. 1. Maj 11 Mhp. i Hobro. 1. Febr. 16 Ass. i Ringsted. 1. Juni 19 Ass. i Kbh. Fagpr. 2. Del 23—47.

Jørgensen, H. C., f. 21. Oktbr. 93. Indtr. i Postv. 1. Marts 10 i Kbh. Fagpr. 13—46. 1. Maj 13 Mhp. i Vordingborg. 1. Novbr. 18 Ass. i Nr. Alslev.

Jørgensen, H. E., f. 9. Marts 83 i Østbirk. Indtr. i Postv. 1. Jan. 00. Fagpr. 03—57. 1. Maj 05 Mhp. i Sæby. 1. Maj 09 P. E. i Nibe. 1. Maj 10 i Vejle. 16. Oktbr. 21 Afl. Ass. ved Opm. 1. Maj 22 Ass. i Kbh.

Jørgensen, H. E., f. 6. Jan. 07 i Ringe. Indtr. i Postv. 1. Septbr. 24. 11. Oktbr. 24 Elev i Nordby, Fanø. 1. Oktbr. 25 i Vojens. 1. Septbr. 26 i Ringe.

Jørgensen, H. J. A., f. 5. Marts 84 i Tyrekrogen, Bogense. Indtr. i Postv. 15. Juli 00. Fagpr. 03—60. 1. Maj 05 Mhp. i

Assens. 1. Maj 09 P. E. i Bogense. 1. Maj 14 Afl.-P. E. i Odense. 1. Maj 15 B. E. i Fredericia. 1. April 23 Ass. ved Jbp. 2., Fredericia.

Jørgensen, H. J. F., f. 21. Juli 88. Indtr. i Postv. 1. Oktbr. 04. Fagpr. 07—72. 1. Novbr. 07 Mhp. i Kbh. 1. Aug. 13 K. E. 1. Oktbr. 18 B. E. i Kbh.

Jørgensen, H. J. L., Løjtnant, f. 14. Decbr. 81. Indtr. i Postv. 2. Jan. 99. 1. Marts 03 Mhp. i Kbh. 1. Maj 08 K. E. 1. Juni 24 Postkontrolør af 2. Grad ved Omk. (7.)

Jørgensen, H. P., f. 23. Decbr. 77 i Hasmark pr. Otterup. Indtr. i Postv. 1. Septbr. 94. 1. Septbr. 02 Mhp. i Korsør. 1. Novbr. 04 v. Fjbp. 1. Maj 05 B. E. i Kbh.

Jørgensen, H. P., f. 6. Juni 82 i Ribe. Indtr. i Postv. 1. Septbr. 99. Fagpr. 03—85. 1. Marts 04 Mhp. i Aarhus. 1. Septbr. 08 P. E. i Hjørring. 1. Maj 10 P. E. i Aarhus. 1. April 24 Postkontrolør af 2. Grad i Esbjerg. (7.)

Jørgensen, H. P., Løjtnant, f. 9. April 89. Indtr. i Postv. 1. Marts 06. Fagpr. 10—78. 1. Maj 10 Mhp. i Fredensborg. 1. Maj 14 P. E. i Næstved. 1. Maj 16 P. E. i Fredensborg.

Jørgensen, I. M., R. af Dbg., f. 29. Novbr. 57 i Aalborg. Indtr. i Postv. 1. Septbr. 73. 1. Septbr. 76 Postfuldmægtig. 17. Juni 82 Postmester i Hals. 15. Febr. 05 Postmester i Skive. 1. Juni 16 Postmester i Holbæk. 1. Maj 18 Postmester i Viborg. (4.)

Jørgensen, J. A., f. 27. Oktbr. 74 i Neksø. Indtr. i Postv. 1. Aug. 91. 1. Juni 01 P. E. i Randers. 1. Maj 06 B. E. v. Njbp. 1. Aug. 07 B. E. v. Dp. 1. Febr. 16 B. E. i Kbh. 2. Maj 19 G. E. 1. Aug. 20 Postkontrolør af 2. Grad i Gpd. (7.)

Jørgensen, J. A., f. 24. Oktbr. 86. Indtr. i Postv. 1. Oktbr. 03. Fagpr. 06—53. 1. Novbr. 07 Mhp. i Svendborg. 1. Maj 12 P. E. i Langaa. 1. Jan. 13 P. E. i Korsør. 1. Aug. 15 K. E. 1. Jan. 20 Ass. ved Jbp. 1, Kbh. 1. Jan. 26 Ass. i Hornbæk.

Jørgensen, J. B. V., f. 1. April 91 i Taarup pr. Aarup. Indtr. i Postv. 23. Juli 06. Fagpr. 10—81. 1. Maj 10 Mhp. i Middelfart. 1. April 16 P. E. i Randers. 29. April 17 Afl.-P. E. i Aarhus. 1. Maj 18 Afl.-P. E. i Kbh. 27. April 19 Ass. i Haslev. Fagpr. 2. Del 23—52.

Jørgensen, J. C., f. 16. Juni 71 i Rosdal pr. Aars. Indtr. i Postv. 1. Juni 94. 1. Septbr. 02 Mhp. i Stubbekøbing. 1. Maj 05 P. E. i Holsted. 1. Maj 11 P. E. i Herning. 1. Decbr. 16 P. E. i Ringkøbing. 1. Septbr. 23 Postmester i Sønderho. (7.)

Jørgensen, J. J. A., f. 1. Decbr. 63. Indtr. i Postv. 11. Juli 79. 26. Maj 87 K. E. 06 Postekspeditør i Vedbæk. 1. Aug. 08 Postmester i Brønshøj. (7.)

Jørgensen, J. N., f. 19. Novbr. 74. Indtr. i Postv. 1. Jan. 92. 1. Septbr. 02 P. E. i Helsinge. Fra 7. Septbr. til 1. Novbr. 03 kst. Postmester i Helsinge. Tj. ved C. I. S. 20. Maj 20 Postmester i Tinglev. 1. April 23 Postmester i Tønder. (5.)

Jørgensen, J. P., f. 9. Decbr. 78 i Budderup pr. Sakskøbing. Indtr. i Postv. 1. April 96. 1. Septbr. 02 Mhp. i Struer. 1. Juli 06 P. E. i Lemvig. 23. Decbr. 18 til 1. Marts 19 kst. Postmester i Lemvig. 1. Oktbr. 20 kst. og 1. Maj 21 Postkontrolør af 2. Grad i Kolding. (7.)

Jørgensen, Frk. K. H., f. 4. Aug. 02 i Ringe. Indtr. i Postv. 1. Septbr. 20 i Ringe. 1. April 21 Afsked. 1. Novbr. 22 Elev i Marstal. 15. Decbr. 22 i Bogense. 1. Febr. 24 i Humble. Fagpr. 1. Del 25—82. 1. April 25 Aflmhp. i Randers. 1. Maj 26 i Thisted.

Jørgensen, K. J. E., f. 18. Marts 86. Indtr. i Postv. 1. Aug. 01. Fagpr. 05—80. 1. Maj 06 Mhp. i Randers. 1. Febr. 09 i Kbh. 1. Maj 09 Aflmhp. i Kbh. 1. Maj 11 P. E. i Rudkøbing. 1. Novbr. 17 Afl.-P. E. i Odense. 1. Novbr. 18 P. E. i Odense. 25 Postekspeditør i Rungsted.

Jørgensen, L. R., f. 22. Juni 91. 1. Juli 20 Postbud. Ude af Postv. 1. Maj 21 til 15. Aug. 23. Fagpr. f. Postbudpers. 24—48. 1. Marts 24 Elev i Kbh. Fagpr. 1. Del 25—66. 1. Maj 25 Aflmhp. ved Opm. 1. Juli 26 Afl. Ass. ved Opm.

Jørgensen, Frk. M. L. W., f. 9. Decbr. 99. Indtr. i Postv. 1. April 20. Ude af Postv. 1. Juli til 30. Aug. 20. 1. Septbr. 20 Elev i Lyngby. Fagpr. 1. Del 23—93. 1. Juni 23 Aflmhp. i Kbh. 1. Juni 26 Afl. Ass. i Kallundborg.

Jørgensen, N. J., f. 29. Juli 94. Indtr. i Postv. 1. Oktbr. 13 Fagpr. 16—72. 1. Marts 19 Aflmhp. i Kbh. 1. Oktbr. 19 Afl. Ass. i Kbh. 25. Maj 21 Afl. Ass. ved Opm. 1. Maj 22 Ass. i Stege.

Jørgensen, N. V. J., f. 29. Juli 71 i Nykøbing F. Indtr. i Postv. 1. Aug. 88. 1. Oktbr. 98 P. E. i Korsør. 1. Maj 01 B. E. v. Øjbp., Nykøbing F. 1. Oktbr. 20 Postmester i Skibby. (7.)

Jørgensen, O., f. 17. Jan. 74 i Nibe. Indtr. i Postv. 15. Juli 90. 1. Juni 98 kst. K. E. 1. Novbr. 98 K. E. 1. Maj 18 Postkontrolør af 2. Grad i Kbh. 1. Febr. 24 Postkontrolør af 1. Grad i Kbh. (6.)

Jørgensen, P., f. 16. Jan. 94. Indtr. i Postv. 1. Marts 10. Fagpr. 13—60. 1. Maj 13 Mhp. i Skibby. 1. Febr. 19 Ass. i Kbh.

Jørgensen, P. C., Kaptajn, R. af Dbg., f. 17. Oktbr. 70 i Skovsgaard pr. Hals. Indtr. i Postv. 1. Marts 88. 1. Aug. 97 P. E. i Viborg. 1. Febr. 00 P. E. i Odense. 11 Postekspeditør i Espergærde. 1. Marts til 1. April 13 kst. Postkontrolør i Odense. 1. Okt. 16 Postkontrolør af 2. Grad i Odense. 1. April 20 Postkontrolør af 1. Grad i Odense. 1. Juli 26 Postmester i Fredericia. (4.)

Jørgensen, P. H. E., f. 2. April 71 i Kædeby, Langeland. Indtr. i Postv. 3. Marts 90. 1. Maj 01 B. E. v. Fjbp. 1. Oktbr. 02 v. Njbp. 1. Marts 09 v. Øjbp., Kbh. 1. Juli 20 kst. og 1. Maj 21 Postkontrolør af 2. Grad ved Jbp. 2 i Aalborg. (7.)

Jørgensen, R. L., f. 1. Marts 86 i Tranekær. Indtr. i Postv. 1. Decbr. 02. Fagpr. 06—92. 1. Maj 07 Mhp. i Kerteminde. 1. Maj 11 P. E. i Kallundborg. Tj. ved C. I. S. 1. Juni 20 Ass. i Nordborg.

Jørgensen, Frk. R. M. A. C., f. 19. Decbr. 89 i Randers. Indtr. i Postv. 1. Septbr. 07. Fagpr. 11—65. 1. Maj 11 Mhp. i Kbh. 1. Maj 15 K. E.

Jørgensen, S. C., f. 22. Oktbr. 04 i Hals. Indtr. i Postv. 1. Septbr. 24. 11. Oktbr. 24 Elev i Langaa. 1. Decbr. 25 i Viborg.

Jørgensen, U. H., f. 6. Jan. 05 i Roslev. Indtr. i Postv. 1.

Septbr. 24. 11. Oktbr. 24 Elev i Roslev. 1. Maj 25 i Skive. 15. Oktbr. 25 i Lemvig.

Jørgensen, V. N., f. 6. Septbr. 64. Indtr. i Postv. 5. April 90. 1. Juli 97 kst. K. E. 1. Juni 98 K. E.

Jørgensen, V. S. P., f. 31. Jan. 92. Indtr. i Postv. 1. Oktbr. 10. Fagpr. 14—85. 1. Maj 14 Mhp. i Ejby. 1. Oktbr. 17 P. E. i Holsted. 1. Maj 26 Afl. Ass. i Rinkenæs. 1. Juni 26 Ass. i Nørre Aaby.

Kaas, H. E. B., f. 29. Juli 65 i Nedergaard, Langeland. Indtr. i Postv. 1. Maj 85. 1. April 89 Ass. i Revisionen. 09 Arkivar. 1. Oktbr. 16 G. E.

Kallesø, V. C., f. 21. Novbr. 62. Indtr. i Postv. 1. Septbr. 77. 1. Oktbr. 89 P. E. i Vejle. 1. April 99 til 1. Novbr. 01 fung. Kontrolør s. St. 1. Septbr. 02 B. E. i Skanderborg.

Kannik, E. P., f. 9. Maj 82. Indtr. i Postv. 1. Aug. 99. Fagpr. 03—76. 1. Juni 04 Mhp. i Kbh. 1. Maj 09 K. E.

Kappel, C. P., f. 6. Marts 63 i Østerled pr. Dronninglund. Indtr. i Postv. 1. Jan. 81. 1. Oktbr. 89 P. E. i Randers. 1. Marts 14 Postmester i Græsted. 1. Juli 21 Postm. i Sorø. (6.)

Kappen, W. A., f. 5. Septbr. 71 i Kbh. Indtr. i Postv. 1. Maj 88. 1. Juni 98 P. E. i Thisted. 1. Juni 00 P. E. i Aalborg. 31. Jan. til 1. Marts 03 kst. Postmester i Skovsgaard. 1. Maj 07 K. E. 12 Postekspeditør i Humlebæk. 1. April Postkontrolør af 2. Grad i Gdir. 1. Maj 26 Postkontrolør af 1. Grad i Gdir. (6.)

Karbo, O. P. V., f. 16. Septbr. 78 i Aalborg. Indtr. i Postv. 1. Febr. 96. 1. Septbr. 02 Mhp. i Aalborg. 1. Maj 06 B. E. v. Njbp. 1. Febr. 14 B. E. v. Øjbp., Kbh. 1. Maj 25 Postkontrolør af 2. Grad ved Jbp. 2 i Aalborg. (7.)

Karmark, Frk. E. H. K., f. 8. Jan. 00 i Grenaa. Indtr. i Postv. 1. Marts 17 i Ebeltoft. Fagpr. 1. Del 20—95. 1. Marts 20 Afl. Mhp. ved Opm. 1. Marts 23 Afl. Ass. ved Opm. 1. Septbr. 23 Ass. i Kbh. 1. Novbr. 26 u. f. Nr.

Karmer, M., Løjtnant, f. 24. Septbr. 71 i Randers. Indtr. i Postv. 1. Septbr. 88. 15. Juli 99 kst. B. E. 1. Juni 00 B. E. v. Njbp. 1. Maj 05 v. Øjbp. 1. Febr. 08 K. E. Tj. ved C. I. S. 20. Maj 20 Postmester i Tandslet. 1. Septbr. 22 Postmester i Havndal. (7.)

Karn, A. E. L., f. 4. Decbr. 97. Indtr. i Postv. 1. Oktbr. 14. Fagpr. 17—64. 1. Oktbr. 19 Aflmhp. ved Opm. 1. Oktbr. 20 Ass. i Søllested. 1. Maj 21 Afl. Ass. i Vordingborg. 1. Maj 23 Afl. Ass. ved Opm.

Karre, K. K. N., f. 26. Jan. 93. Indtr. i Postv. 1. Marts 08. Fagpr. 12—55. 1. Maj 12 Mhp. i Hedehusene. 1. Febr. 18 K. E.

Kaufmann, P. L. M., f. 17. Aug. 89. Indtr. i Postv. 1. Aug. 06. Fagpr. 10—63. 1. Maj 10 Mhp. i Kbh. 1. Septbr. 14 K. E.

Keller, S. C., f. 8. Febr. 57. Indtr. i Postv. 1. Febr. 74. 1. Aug. 81 Kontorarbejder. 27. Jan. 82 K. E. 1. Juni 98 Bestyrer af Kbh. 5. 1. Novbr. 00 Bestyrer af Kbh. 6. 1. Aug. 20 Postmester ved Kbh. 6. (7.)

Kerrn, H. C., R. af Dbg., cand. jur., f. 30. Marts 75 i Kbh. 1. Febr. 03 kst. Assistent. 1. Febr. 04 Assistent. Fagpr. 07—98. 26. Oktbr. 07 Fuldmægtig. 1. Oktbr. til 1. Novbr. 13 kst. Post-

mester i Hjørring. 1. Febr. 15 Ekspeditionssekretær. Forvalter ved Centralpostbygningen. 1. Oktbr. 16 Kontorchef i Generaldirektoratet. (3.)

Kieler, H. C., f. 18. Juli 92 i Rudkøbing. Indtr. i Postv. 15. Septbr. 08. Fagpr. 12—67. 1. Maj 12 Mhp. i Nakskov. 1. Aug. 17 P. E. i Svendborg. Fagpr. 2. Del 25—46. 1. Decbr. 25 Ass. ved Jbp. 2, Fredericia.

Kirk-Andersen, H. C. A., Kgl. aut. Translatør og Tolk i Fransk, f. 1. Juni 93. Indtr. i Postv. 1. Marts 10. Fagpr. 13—83. 1. Novbr. 13 Mhp. i Kbh. 1. Juni 18 K. E. Fagpr. 2. Del 21—48.

Kirkegaard, Fru A., f. 28. Febr. 99 i Silkeborg. Indtr. i Postv. 1. Oktbr. 15. Fagpr. 19—71. 1. Oktbr. 19 Aflmhp. i Odense. 1. Oktbr. 21 Afl. Ass. ved Opm. 1. Oktbr. 22 udenf. Nr. 1. Jan. 23 Afl. Ass. ved Opm. 18. Maj til 18. Oktbr. 24 udenf. Nr. 1. Oktbr. 26 Ass. i Kbh.

Kiær, P. R., f. 28. Marts 85. Indtr. i Postv. 1. Oktbr. 05. Fagpr. 09—70. 1. Maj 09 Mhp. i Kbh. 1. Maj 14 K. E.

Kjeldbæk, K. R., f. 4. April 91 i Agaard pr. Kolding. Indtr. i Postv. 1. Juni 07. Fagpr. 11—70. 1. Maj 11 Mhp. i Kbh. 1. Maj 16 P. E. i Vamdrup. 29. April 17 Afl. P. E. i Odense. Fagpr. 2. Del 19—61. 1. Maj 20 Afl. Ass. i Fredericia. 1. April 22 Ass. i Struer. 1. Oktbr. 23 Ass. ved Jbp. 2 i Fredericia.

Kjeldbæk, R. M., f. 12. Decbr. 87 i Aarhus. Indtr. i Postv. 1. Oktbr. 04. Fagpr. 07—59. 1. Novbr. 07 Mhp. i Slangstrup. 1. Maj 13 P. E. i Varde. 15. April 21 Ass. i Hillerød.

Kjeldgaard, Frk. K., f. 25. Decbr. 01 i Silkeborg. Indtr. i Postv. 1. Septbr. 18. 1. Novbr. 18 Elev i Silkeborg. Fagpr. 1. Del 21—61. 1. Septbr. 21 Aflmhp. i Horsens. 1. Septbr. 24 Afl. Ass. i Silkeborg.

Kjeldmann, S. J. R., Løjtnant, f. 1. Juli 93. Indtr. i Postv. 1. April 11. Fagpr. 14—89. 1. Maj 15 Mhp. i Ringsted. 1. Juli 18 P. E. i Skern. 27. April 19 Ass. i Følleslev. 1. Maj 21 Ass. i Køge. Fagpr. 2. Del 22—53. 1. Aug. 26 Ass. ved Jbp. 1. Nyborg.

Kjeldsen, A. M., f. 5. Maj 74 i Holstebro. Indtr. i Postv. 1. Novbr. 89. 1. Novbr. 98 kst. K. E. 1. Juni 99 K. E. 1. Maj 12 Fuldmægtig af 1. Grad ved Overpostmesterembedet. 1. April 17 Driftsbestyrer ved Postautomobilerne i Kbh. (5.)

Kjeldsen, P. K., f. 24. Jan. 91. Indtr. i Postv. 15. Septbr. 09. Fagpr. 13—84. 1. Maj 13 Mhp. i Aars. 1. Oktbr. 16 P. E. i Aabybro. 29. April 17 P. E. i Esbjerg. 1. Maj 18 Afl.-P. E. i Kbh. Fagpr. 2. Del 21—59. 1. Septbr. 21 Ass. i Kbh.

Kjelgaard, C. A. F. W., Løjtnant, f. 21. Marts 72 i Aggersund N. Indtr. i Postv. 1. Aug. 88. 1. Juni 98 P. E. i Næstved. 1. Juni 99 P. E. i Randers. 1. Novbr. til 1. Decbr. 14 kst. Postkontrolør i Randers. 16 Postekspeditør i Humlebæk. 1. Juni 18 Postkontrolør af 2. Grad i Aalborg. 1. Novbr. 21 Postmester i Nibe. (6.)

Kjems, O. I., cand. jur., f. 22. Novbr. 88 i Mejlby, Sønderjylland. Indtr. i Postv. 15. Aug. 05. Fagpr. 09—107. 1. Maj 09 Mhp. i Nekso. 1. Febr. 10 Assistent i 2. Revisionsdepartement. 1. Maj 12 Ass. i Generaldir. 1. Okt. 16 G. E. 6. Maj 19 fung. Fuldmægtig i Generaldir. 1. Oktbr. 19 Sekretær i Gene-

raldir. 20. Oktbr. 19 kst. Fuldmægtig i Generaldir. 1. Aug. 20 Fuldmægtig i Generaldirektoratet. (6.) 1. Maj 24 udenf. Nr.

Kjædegaard Møller, L., f. 31. Juli 82 i Allerup. Indtr. i Postv. 24. Aug. 00. Fagpr. 03—62. 1. Maj 05 Mhp. i Svinninge. 1. Maj 09 P. E. i Høng. 1. Jan. 10 P. E. i Ringe. 1. Maj 11 Afl.-P. E. i Aalborg. 1. Maj 12 Afl.-P. E. i Kbh. 1. Maj 14 K. E. 1. Decbr. 14 B. E. i Kbh.

Kjær, E., Kaptajn, R. af Dbg., f. 29. Decbr. 69 i Stensø pr. Nakskov. Indtr. i Postv. 1. Juni 93. 1. Juni 99 kst. K. E. 1. Jan. 00 K. E. 1. Aug. 20 Postkontrolør af 2. Grad i Kbh. (7.)

Kjær, A. V., f. 4. April 71 i Nakskov. Indtr. i Postv. 1. Aug. 87. 1. Juni 96 P. E. i Nakskov. 1. Jan. 00 B. E. 1. Maj 08 K. E. 22 Postekspeditor i Skodsborg. 1. Decbr. 24 Postmester ved Kbhavn 16. (7.)

Kjærsgaard, S., f. 5. Jan. 87. Indtr. i Postv. 1. Novbr. 02. Fagpr. 06—59. 1. Aug. 07 Mhp. i Odense. 1. Febr. 13 Afl.-P. E. i Aalborg. 1. Jan. 16 P. E. i Aalborg. 28. April 18 K. E. 1. Jan. 19 Ass. i Faaborg. 1. Maj 21 Ass. i Nørre Sundby.

Klausen, N. K., f. 22. April 97. Indtr. i Postv. 1. Oktbr. 13. Fagpr. 16—64. 1. Marts 19 Mhp. i Korinth. 1. Oktbr. 19 Ass. i Korinth. 10. Novbr. 20 Afl. Ass. i Nykøbing S. 1. Maj 21 Ass. i Nykøbing S. 26. April 25 Afl. Ass. i Korsør.

Klein, C. O., Løjtnant, f. 7. Marts 76 i Asnæs. Indtr. i Postv. 1. Jan. 94. 1. Septbr. 02 Mhp. i Kallundborg. 1. Maj 05 P. E. i Kolding. 1. Aug. 16 P. E. i Holte. 1. Aug. 20 kst. og 1. Septbr. 20 Postkontrolør af 2. Grad i Nakskov. 1. Maj 25 Postkontrolør af 1. Grad i Nakskov. (6.)

Kleine, J. H. E., R. af Dbg., f. 22. Decbr. 60 i Kbh. Indtr. i Postv. 1. April 75. 12. Maj 85 B. E. v. Njbp. 1. Juli 87 v. Øjbp. Fra 23. Decbr. 89 til 3. Febr. 90 kst. Postm. i Nysted. 1. Marts 00 K. E. 1. April 01 fung. Kontrolør. 1. Septbr. 02 Postkontrolør af 2. Grad. 22. Marts 07 af 1. Grad i Kbh. 1. Septbr. 12 Postmester for Nørrejylland Jernbanepostkontor. 1. Oktbr. 19 Postinspektør for Nørrejylland Jernbanepostkontor. 3. Febr. til 14. Juli 20 til Tj. hos Postkommissæren i Sønderjylland. 1. Maj 20 Postmester i Kolding. (4.)

Klim, A. E., f. 23. Juli 89. Indtr. i Postv. 8. Maj 05. Fagpr. 09—68. 1. Maj 09 Mhp. i Kbh. 1. Aug. 14 K. E. Fagpr. 2. Del 21—43.

Klingemann, E. J., f. 18. Oktbr. 69 i Vejle. Indtr. i Postv. 1. Septbr. 87. 1. Maj 93 Assistent i Postv. Revisionskontor. 1. Juni 98 B. E. v. Øjbp. 1. Novbr. til 1. Decbr. 08 kst. Postmester i Marstal. 1. Febr. til 1. Marts 14 kst. Postmester i Græsted. 1. Maj 15 Postkontrolør af 2. Grad i Kbh. 1. Febr. 20 Postkontrolør af 1. Grad i Kbh. 1. Jan. 27 Postmester ved Kbh. 10. (5.)

Klitgaard, C., f. 6. Decbr. 68 i Blokhus. Indtr. i Postv. 1. Decbr. 85. 1. Juli 93 P. E. i Brønderslev. Konst. Postmester i Brønderslev fra 1. Aug. til 1. Oktbr. 94. 1. Juli 97 B. E. i Aalborg. 1. Maj 17 Postmester i Vraa. 1. Novbr. 21 Postmester i Brønderslev. (6.)

Klokker, T. C. C., f. 19. Aug. 69 i Kerteminde. Indtr. i Postv.

10. Oktbr. 83. 1. Juni 94 P. E. i Ringsted. 1. Juli 97 P. E. i Nyborg. 1. Juni 00 P. E. i Assens. 1. Oktbr. 04 til 1. Marts 05 kst. Postmester i Assens. 1. Juli 07 Postmester i Knebel. 1. Maj 17 Postmester i Otterup. (6.)

Klottrup, S. P. R., f. 13. Febr. 91 i Gl. Asmild pr. Viborg. Indtr. i Postv. 15. Septbr. 08. Fagpr. 12—97. 1. Maj 12 Mhp. i Skanderborg. 1. Marts 16 P. E. i Skive. Fagpr. 2. Del 18—63. 1. Maj 19 P. E. i 3. Postinsp. 1. Oktbr. 19 Ass. i 3. Overpostinspektorat, Aarhus. 1. Juli 23 til 31. Maj 24 fung. Fuldm. ved 3. Overpostinspektorat. 1. Maj 24 Ass. i Aarhus.

Klyn, J. P., f. 24. Septbr. 60 i Slagelse. Indtr. i Postv. 1. Septbr. 74. 30. Juli 87 B. E. v. Fjbp. 1. Febr. til 1. Maj 07 kst. Postmester i Ørbæk. 1. Septbr. 07 Postmester i V. Skerninge. 1. Decbr. 15 Postmester i Jellinge. (6.)

Knudsen, A. M., f. 4. Septbr. 83 i Hjarup pr. Kolding. Indtr. i Postv. 20. Decbr. 03. Fagpr. 07—65. 1. Novbr. 07 Mhp. i Kerteminde. 1. Maj 12 P. E. i Jellinge. 1. Novbr. 13 Afl. P. E. i Aalborg. 1. Maj 14 Afl.-P. E. i Odense. 1. Maj 16 P. E. i Vejle.

Knudsen, Frk. A. M. C., f. 25. Maj 87. Indtr. i Postv. 15. Septbr. 08. Fagpr. 12—69. 1. Maj 12 Mhp. i Kerteminde. 1. Oktbr. 15 P. E. i Ølgod. 1. Decbr. 16 P. E. i Ørbæk. 1. Febr. til 1. Marts 23 kst. Postmester i Ørbæk. 1. Maj 25 Ass. i Eiby. 1. Aug. 25 Ass. i Aarup.

Knudsen, C., f. 29. Juli 89. Indtr. i Postv. 1. Septbr. 07. Fagpr. 11—84. 1. Maj 11 Mhp. i Horsens. 1. Aug. 14 K. E. 1. Maj 15 Afl.-P. E. i Aalborg. 1. April 18 P. E. i Skanderborg. Fagpr. 2. Del 18—51. 1. Oktbr. 18 B. E. i Fredericia. 1. Oktbr. 24 Ass. i Aarhus.

Knudsen, K. A. M., f. 19. Marts 92. Indtr. i Postv. 1. Juni 18. 1. Maj 19 Postbud. 1. Jan. 22 Elev i Fredericia. Fagpr. 1. Del 23—77. 1. April 23 Aflmhp. i Fredericia. 1. April 24 Ass. i Viborg. 1. Decbr. 24 Ass. i Ølgod.

Knudsen, K. P., f. 9. Decbr. 71 i Ringsted. Indtr. i Postv. 1. Oktbr. 90. 1. Aug. 00 P. E. i Frederikssund. 1. Oktbr. til 1. Novbr. 21 kst. Postmester i Frederikssund.

Knudsen, K. P., f. 24. Aug. 96. Indtr. Postv. 1. Oktbr. 12. Fagpr. 15—82. 1. Febr. 17 Mhp. i Kbh. 1. Oktbr. 19 Afl. Ass. ved Opm. 1. Oktbr. 20 Ass. i Kbh. Fagpr. 2. Del 24—37.

Knudsen, N. C., f. 27. Septbr. 91. Indtr. i Postv. 1. Oktbr. 12. Fagpr. 15—56. 1. Maj 19 Mhp. i Bramminge. 1. Oktbr. 19 Ass. i Bramminge.

Knudsen, P. R., f. 20. Jan. 07 i Grenaa. Indtr. i Postv. 1. Septbr. 24. 11. Oktbr. 24 Elev i Graasten. 1. Novbr. 25 i Sommersted.

Knudsen, T., f. 1. Juli 83 i Hallund. Indtr. i Postv. 5. Febr. 02. Fagpr. 07—58. 1. Novbr. 07 Mhp. i Kbh. 1. Maj 13 P. E. i Fredericia.

Knuthsen, O., f. 20. Marts 82 i Taareby pr. Ryde. Indtr. i Postv. 1. Jan. 99. 1. Septbr. 02 Mhp. i Holstebro. 1. Maj 08 P. E. i Nykøbing S. 1. Maj 10 P. E. i Nakskov. 1. Maj 13 K. E. 1. Marts 19 Ass. i Lyngby. 1. Juni 23 Postkontrolør af 2. Grad i Roskilde. (7.)

Knutzen, P., cand. jur., R. af Dbg., Medlem af Kommissionen for Postvæsenets Fagprøver og Forstander for Postkursus, Medlem af Luftfartsraadet., f. 14. Jan. 87 i Søby Ærø. Indtr. i Postv. 1. Septbr. 04. Fagpr. 07—112. 1. Novbr. 07 Mhp. i Kbh. 1. Novbr. 08 kst. Assistent. 1. Novbr. 09 Assistent i Generaldir. 1. Oktbr. 16 Fuldmægtig i Generaldir. 6. Maj til 20. Oktbr. 19 fung. Kontorchef for Generaldirektoratets 1. Ekspeditionskontor. 20. Oktbr. 19 kst. Postinspektør til Tjeneste hos Postkommisæreren i Sønderjylland. 1. Juni 20 kst. og 1. Maj 21 Postinspektør i 1. Overpostinspektorat, Kbh. 23. Febr. til 1. Novbr. 25 og 1. Oktbr. 26 til 1. Jan. 27 kst. Overpostinspektør i 1. Distrikt. (4.)

Koblen, A. H., f. 10. Oktbr. 84 i Nykøbing F. Indtr. i Postv. 9. Aug. 01. Fagpr. 04—78. 1. Maj 05 Mhp. i Rudkøbing. 1. Novbr. 09 P. E. i Nysted. 1. Novbr. 11 i Svendborg. 21 Postekspeditør i Espergærde. 1. Maj 26 Postkontrolør af 2. Grad i Viborg. (7.)

Koch, C. T. M., f. 26. Aug. 73 i Tvis ved Holstebro. Indtr. i Postv. 17. Decbr. 89. 1. Juli 00 kst. B. E. 1. Marts 01 B. E. ved Njbp. 1. Oktbr. til 1. Decbr. 05 kst. Postmester i Løkken. 1. Oktbr. 07 B. E. ved Dp. 1. Maj 08 ved Øjbp. 1. Marts 11 ved Njbp. 1. Maj 12 P. E. i Aarhus. 1. Oktbr. 17 Bestyrer af Aarhus 1. 1. Juni 19 Postkontrolør af 2. Grad i Aarhus. Tj. ved C. I. S. 20. Maj 20 Postmester i Vojens. (6.)

Koch, J. H. D., f. 18. April 68 i Lundby pr. Aalborg. Indtr. i Postv. 1. Aug. 83. 1. Novbr. 90 P. E. i Frederikssund. 1. Novbr. 94 B. E. v. Fjbp. 1. Jan. 00 v. Øjbp. 1. Juni til 1. Juli 03 kst. Postmester i Neksø. 1. Juli til 1. Aug. 03 kst. Postmester i Gudhjem. 06 og 07 Postekspeditør i Rungsted. 1. Novbr. 09 Postmester i Mern. 1. Novbr. 17 Postkontrolør af 1. Grad i Aalborg. 1. Maj 24 Postkasserer i Aarhus. (5.)

Koch, K. H., f. 26. Aug. 76 i Vester Jøby Præstegaard, Mors. Indtr. i Postv. 10. Septbr. 94. 1. Septbr. 02 Mhp. i Hellerup. 1. Maj 05 B. E. v. Fjbp. 1. Maj 06 v. Øjbp., Kbh. 1. April 20 Ass. i Generaldir.

Koch, M. C. M., f. 12. April 73 i Achtrup. Indtr. i tysk Posttj. 28. Aug. 89. 1. April 98 Postass. (etatsmæssig). 1. Oktbr. 03 Postverwalter i Gramm. 1. Jan. 04 Ober-Postass. 1. April 16 Postsekretær. 20. Maj 20 dansk Postmester i Gramby. 1. Oktbr. 23 Postmester i Præstø. (6.)

Kock, E. G. P., f. 29. Marts 92. Indtr. i Postv. 1. Marts 10. Fagpr. 13—52. 1. Maj 13 Mhp. i Næstved. 1. April 17 P. E. i Nykøbing F. 1. Juni 19 Ass. i Storehedinge. 1. April 22 Afll. Ass. ved Opm. 1. Maj 24 Ass. i Kbh.

Kock, Fru E. R., f. 11. Febr. 93. Indtr. i Postv. 1. April 11. Fagpr. 14—85. 1. Maj 14 Mhp. i Hjørring. 1. Septbr. 18 Ass. i Kbh. 1. Oktbr. 23 til 1. Marts 24 udenf. Nr.

Koefod, J. V. E., f. 6. Novbr. 85. Indtr. i Postv. 1. Novbr. 02. Fagpr. 05—57. 1. Febr. 07 Mhp. i Odder. 1. Decbr. 10 P. E. i Thisted. 1. April 17 P. E. i Helsingør.

Koefoed, A. C., f. 1. April 68 i Kbh. Indtr. i Postv. 1. Novbr. 85. 1. Juni 95 kst. K. E. 1. Juni 96 K. E. 6. Oktbr. til 1. Dec. 06 og 25. Decbr. 13 til 1. Marts 14 kst. Postmester i Kbh. Str.

Kofod, Fru E. M., f. 26. Novbr. 92. Indtr. i Postv. 15. Septbr. 08. Fagpr. 12—54. 1. Maj 12 Mhp. i Kbh. 1. Decbr. 17 K. E. 1. Oktbr. 20 udenf. Nr. 1. Febr. 21 Ass. i Kbh.

Kofod, K. A., f. 20. Maj 70 i Rønne. Indtr. i Postv. 1. April 89. 1. Juni 98 P. E. i Helsingør. 1. Aug. 20 Postkontrolør af 2. Grad i Helsingør. (7.)

Kofoed, A. J., f. 10. Septbr. 75 i Neksø. Indtr. i Postv. 1. Septbr. 92. 1. Maj 00 Assistent i Revisionen. 1. Oktbr. 16 G. E. 1. Maj 19 Postkontrolør af 2. Grad i Gdir. 1. Maj 26 Postkontrolør af 1. Grad i Gdir. (6.)

Kofoed, H. P. I., f. 17. Septbr. 92 i Rønne. Indtr. i Postv. 15. Septbr. 08. Fagpr. 12—82. 1. Maj 12 Mhp. i Allinge. 1. Oktbr. 17 Afl.-P. E. i Kbh. 2. Oktbr. 19 Afl.-Ass. i Holbæk. 1. Juli 20 Ass. i Holbæk. Fagpr. 2. Del 25—56.

Kofoed, J. A., f. 23. Febr. 70 i Brogaard, Bornholm. Indtr. i Postv. 4. Juli 87. 1. Juli 97 P. E. i Frederikssund. 1. Aug. 00 P. E. i Silkeborg. 1. Febr. 21 Postmester i Ulfborg. (7.)

Kofoed, K., f. 21. April 99. Indtr. i Postv. 1. Oktbr. 15. Fagpr. 19—92. 1. Oktbr. 19 Aflmhp. i Ebeltoft. 1. Oktbr. 21 Afl. Ass. ved Opm. Fagpr. 2. Del 25—57.

Kolding, A. J., f. 17. Juli 87. Indtr. i Postv. 1. Aug. 06. Fagpr. 10—48. 1. Maj 10 Mhp. i Holstebro. 1. Maj 15 P. E. i Hurup. 1. Maj 16 P. E. i Holstebro.

Kornerup, Th. O., cand. polit., R. af Dbg., f. 11. Marts 64 i Kbh. 1. Oktbr. 89 kst. Ass. 1. Maj 90 G E. 1. April til 1. Juli 94 kst. Postmester i Næstved. 17. Juli til 1. Oktbr. 95 kst. Postmester i Roskilde. 1. Aug. 01 Postmester i Hjørring. 1. Febr. 08 Postmester i Holbæk. 1. April 16 Postmester paa København F. (4.)

Korup, E. S. Jensen, f. 8. Juni 85 i Kbh. Indtr. i Postv. 1. Septbr. 01. Fagpr. 04—55. 1. Maj 06 Mhp. i Kbh. 1. Maj 11 K. E. 26 Postekspeditør i Espergærde.

Kou, J. Nielsen, f. 26. Septbr. 92. Indtr. i Postv. 15. Septbr. 08. Fagpr. 12—63. 1. Novbr. 12 Mhp. i Holsted. 1. Oktbr. 17 P. E. i Brørup. Tj. ved C. I. S. 1. Juni 20 Ass. i Rødding. 1. Maj 24 Ass. i Esbjerg. Fagpr. 2. Del 25—39.

Krupup, H. P. M., cand. phil., f. 31. Marts 71 i Aarup. Indtr. i Postv. 1. Aug. 90. 1. Juni 98 P. E. i Vordingborg. 1. Septbr. til 1. Decbr. 07 kst. Postmester i Vordingborg. 1. Juni 18 Postkontrolør af 2. Grad i Kolding. 1. Novbr. 20 Postkontrolør af 2. Grad i Næstved. 1. Febr. 24 Postmester i Rødby. (6.)

Krupup, O. N., cand. phil., f. 27. Juni 73 i Aarup. Indtr. i Postv. 1. Aug. 89. 1. Novbr. 98 kst. K. E. 1. Juni 99 K. E. 15 Postekspeditør i Humlebæk. 1. Maj 18 Postkontrolør af 2. Grad i Kbh. 1. Maj 25 Postkontrolør af 1. Grad i Kbh. (6.)

Kristiansen, A. J., Løjtnant, f. 2. Juli 98 i Thisted. Indtr. i Postv. 1. Oktbr. 15. Fagpr. 19—76. 1. Oktbr. 19 Aflmhp. i Aalborg. 1. Oktbr. 21 Afl. Ass. ved Opm. Fagpr. 2. Del 26—42.

Kristiansen, Fru, K. S., f. 5. Aug. 01 i Gosforth (England) Indtr. i Postv. 1. Setpbr. 20 i Frederikshavn. 1. April 21 Afsked. 1. Novbr. 22 Elev i Frederikshavn. 1. Oktbr. 23 i Nibe. Fagpr. 1. Del 25—79. 1. April 25 Aflmhp. i Horsens.

Kristjansen, Frk. E. A. E. M., f. 18. Aug. 02 i Kbh. Indtr. i Postv. 1. Marts 19. 1. Maj 19 Elev i Helsingør. Fagpr. 1. Del 22—99. 1. Marts 22 Aflmhp. i Kbh. 1. Marts 25 Afl. Ass. ved Opm.

Kristoffersen, A. R., f. 6. April 00 i Hammel. Indtr. i Postv. 1. Marts 19. 1. Maj 19 Elev i Hammel. Fagpr. 1. Del 22—71. 1. Marts 22 Mhp. i Koldby. 1. Marts 25 Ass. i Tandslet.

Krog, J. A. B., cand. jur., f. 9. Oktbr. 94 i Saksjøbing. Indtr. i Postv. 1. April 11. Fagpr. 14—94. 1. Juli 15 Mhp. i Kbh. 1. Oktbr. 19 Ass. i Kbh. 1. Febr. 23 Sekretær i Gpd. (8.)

Kromann, A. J. A., cand. jur., f. 27. Novbr. 94. Indtr. i Postv. 1. April 11. Fagpr. 14—95. 1. Maj 15 Mhp. i Kbh. 1. Marts 16 Ass. i Revisionen. 1. Oktbr. 16 G. E. 1. Juli 24 Sekretær i Gpd. 10. Maj til 1. Septbr. 25 kst Postmester i Stege. (8.)

Kromann, Fru A. M., f. 16. Maj 95. Indtr. i Postv. 1. Oktbr. 12. Fagpr. 15—79. 1. Aug. 17 Mhp. i Stenstrup. 1. Oktbr. 19 Ass. i Kbh. 1. Marts til 31. Aug. 22 og 1. Oktbr. 26 udenf. Nr.

Kruse, L. E., f. 30. Jan. 85 i Kbh. Indtr. i Postv. 1. Aug. 00. Fagpr. 04—84. 1. Febr. 05 Mhp. i Kbh. 1. Maj 10 K. E. 1. Oktbr. 16 G. E. 1. Maj 25 Postkontrolør af 2. Grad i Gdir. (7.)

Kruse, S., f. 7. Marts 95. Indtr. i Postv. 1. Oktbr. 12. Fagpr. 15—89. 1. Decbr. 16 Mhp. i Kbh. 1. Oktbr. 19 Afl. Ass. ved Opm. 1. Oktbr. 20 Ass. i Kbh. Fagpr. 2. Del 26—57. 1. Oktbr. 26 Afl. Ass. i Kbh.

Kyhn, N. J. A., cand. phil., f. 27. Juli 71 i Jægerspris. Indtr. i Postv. 22. Maj 88. 1. Juni 00 kst. K. E. 1. Novbr. 00 K. E. 24 Postekspeditør i Humlebæk. 1. Juni 26 Postmester v. Kbh. 18. (7.)

Köhl, V. C. B., f. 9. Septbr. 76. Indtr. i Postv. 1. Aug. 94. 1. Septbr. 02 Ass. i Kbh. 1. Maj 05 P. E. i Kolding. 1. April 08 K. E. 23 Postekspeditør i Skodsborg. 1. Maj 26 Postkontrolør ved Indlev. i Kbh. (7.)

Köhn, Johs. C. C., exam. jur., f. 18. Oktbr. 78 paa Frederiksberg. Indtr. i Postv. 9. Oktbr. 97. 1. Septbr. 02 Ass. og Fm. i Kbh. 1. Febr. 05 til 31. Aug. 06 u. f. Nr. 1. Novbr. 07 K. E.

Lakdrup, T. R. J., f. 9. Oktbr. 88. Indtr. i Postv. 16. Novbr. 05. Fagpr. 10—72. 1. Maj 10 Mhp. i Kbh. 1. Maj 14 K. E.

Lammers, H. A., f. 19. Septbr. 70 i Horsens. Indtr. i Postv. 24. Novbr. 84. 1. Juni 94 P. E. i Horsens. 1. Febr. 00 B. E. v. Øjbp. 1. Maj 13 Postmester i Hiallerup. 1. Aug. 20 kst. og 1. Maj 21 Postmester i Vinderup. (6.)

Landau, Frk. I. M., f. 31. Oktbr. 05 paa Frederiksberg. Indtr. i Postv. 1. Septbr. 24. 11. Oktbr. 24 Elev i Hadsten. 1. Marts 26 i Odder.

Lange, A. V. H., f. 3. Decbr. 82 i Ullemose pr. V. Skerninge. Indtr. i Postv. 22. Juli 00. Fagpr. 03—75. 1. Juni 04 Mhp. i Jellinge. 1. Maj 09 P. E. i Faaborg. 1. Jan. 19 Ass. i Odense. 1. Maj 26 Postkontrolør ved Indlev. i Odense. (7.)

Lange, Th. C., f. 1. Juli 71 i Næsbyhovedbroby. Indtr. i Postv. 1. Oktbr. 88. 1. Juni 99 P. E. i Assens. 1. Juni 04 P. E. i Slægelse. 1. Maj 05 P. E. i Randers. 12 Postmester i Espergårde. 1. Maj 14 K. E. 1. Decbr. 23 Postm. ved Kbh. 9. (6.)

Langevad, P. E., f. 13. Maj 58 i Kbh. Indtr. i Postv. 12. Maj 74. 26. April 84 B. E. 8. Aug. 92 til 1. Febr. 93 kst. Postekspeditør i Karrebæksminde. 1. April 94 Postmester i Ørsted. 1. Febr. 14 Postmester i Skern. (6.)

Langgaard, F. A., f. 5. Oktbr. 79 i Aggersund. Indtr. i Postv. 1. Oktbr. 99. Fagpr. 03—57. 1. Novbr. 04 Mhp. i Stubbekøbing. 1. Maj 09 P. E. i Aalborg. 1. Maj 12 P. E. i Randers. 1. Juni 14 B. E. i Fredericia.

Langsted, Jacob, f. 17. Juni 83 i Kbh. Indtr. i Postv. 1. Oktbr. 99. 1. Aug. 03 Mhp. i Kbh. 1. Juni 07 Assistent i Revisionen. 1. Oktbr. 16 G. E. 1. April 20 Postkontrolør af 2. Grad i Postgirokt. 1. Septbr. 20 kst. og 1. Maj 21 Fuldmægtig i Generaldirektoratet. 25. Juni til 1. Sept. 24 kst. Postmester i Odder. (6.)

Larsen, A. C. L. Ringsborg, f. 16. Aug. 90. Indtr. i Postv. 15. Maj 07. Fagpr. 11—78. 1. Maj 11 Mhp. i Kbh. 1. April 16 K. E.

Larsen, A. O., f. 5. Febr. 91. Indtr. i Postv. 15. Septbr. 08. Fagpr. 12—64. 1. Maj 12 Mhp. i Kbh. 1. Marts 16 P. E. i Maribo. 1. Juni 18 P. E. i Vordingborg. 1. Maj 26 Ass. i Kbh.

Larsen, Frk. A. S., f. 12. Febr. 00 i Mern. Indtr. i Postv. 1. Marts 17. 1. Maj 17 Elev i Øster Vraa. 28. April 18 i Aalestrup. 1. Juni 18 i Birkerød. Fagpr. 1. Del 20—78. 1. Marts 20 Afl. Mhp. i Birkerød. 1. Oktbr. 21 i Slangerup.

Larsen, C. A., f. 23. Juli 79 i Skelby, Falster. Indtr. i Postv. 1. Juli 00. Fagpr. 03—60. 1. Aug. 04 Mhp. i Fuglebjerg. 1. Maj 09 K. E. 1. Oktbr. 16 G. E. 1. Maj 25 Ass. i Kbh.

Larsen, C. C., f. 28. Jan. 70 i Ærøskøbing. Indtr. i Postv. 1. April 85. 1. Juni 96 P. E. i Maribo. 1. Juli 97 P. E. i Hillerød. 1. Novbr. 09 til 1. Jan. 10 kst. Postmester i Hillerød. 1. Maj 15 Postkontrolør af 3. Grad i Aalborg. 1. Maj 18 Postkontrolør af 2. Grad i Aalborg. 1. Febr. 20 Postkontrolør af 1. Grad i Helsingør. 10. Jan. til 1. Marts 24 kst. Postmester i Helsingør. (6.)

Larsen, C. C., f. 11. Septbr. 74 i Herløv. Indtr. i Postv. 15. Juni 91. 1. Juni 00 kst. K. E. 1. Decbr. 00 K. E. 17 Postekspeditør i Rungsted. 1. Maj 26 kst. og 1. Aug. 26 Postkontrolør ved Indlev. i Kbh. (7.)

Larsen, E. H. E., f. 10. Juni 86 i Nyborg. Indtr. i Postv. 1. Aug. 03. Fagpr. 06—83. 1. Maj 07 Mhp. i Kbh. 1. Septbr. 11 P. E. i Aarhus. 1. Maj 12 P. E. i Odense. 1. Maj 16 Afl. P. E. i Odense. 1. April 18 K. E. 1. Oktbr. 18 B. E. i Kbh. 1. Oktbr. 24 Ass. i Kbh.

Larsen, Frk. E. K., f. 24. Jan. 74 i Kbh. Indtr. i Postv. 1. Maj 01. Fagpr. 04—61. 1. Marts 06 Mhp. i Kbh. 1. Maj 10 K. E. 1. April 20 Ass. i Generaldir. 1. Maj 25 Ass. i Kbh.

Larsen, F. C., f. 18. Juli 77 i Nykøbing F. Indtr. i Postv. 1. Maj 96. 1. Septbr. 02 Mhp. i Fakse. 1. Oktbr. 06 P. E. i Kerteminde. 1. Aug. 20 kst. og 1. Septbr. 20 Postkontrolør af 2. Grad i Aarhus. (7.)

Larsen, F. V., f. 5. Septbr. 83 i Kerteminde. Indtr. i Postv. 27. Juni 01. Fagpr. 06—58. 1. Septbr. 07 Mhp. i Kbh. 1. Maj 12 P. E. i Rønne. 1. Decbr. 13 P. E. i Ringe. 1. Marts 18 P. E. i Kerteminde.

Larsen, H., f. 5. Juli 81 paa Femø. Indtr. i Postv. 1. Septbr.

00. Fagpr. 03—74. 1. Juni 04 Mhp. i Middelfart. 1. Maj 09 P. E. i Nakskov. 1. Maj 15 P. E. i Slangerup. 1. Decbr. 15 P. E. i Ringsted.

Larsen, H., f. 12. April 93. Indtr. i Postv. 15. Septbr. 09. Fagpr. 14—48. 13. Marts 16 Mhp. i Hobro. 1. Novbr. 18 P. E. i Fredericia. 27. April 19 Afl. Ass. i Fredericia. 1. Maj 22 Ass. i Fredericia.

Larsen, H. A., cand. phil., f. 18. Juni 85 i Vissenbjerg pr. Aarup. Indtr. i Postv. 1. Septbr. 01. Fagpr. 04—96. 1. Maj 05 Mhp. i Kbh. 1. Septbr. 10 K. E. 1. Maj 17 Fuldm. af 1. Grad. 1. Oktbr. 19 Fuldmægtig i Distriktsstyrelsen, Opm. Kontor. 15. Maj 23 til 1. Juni 24 kst. Postinspektør i 5. Distr. Haderslev. 23. Febr. til 1. Novbr. 25 og 1. Oktbr. 26 til — kst. Postinspektør i 1. Distr., Kbh. (6.)

Larsen, J., f. 7. Febr. 98 i Frederikshavn. Indtr. i Postv. 1. Oktbr. 14. Fagpr. 17—64. 1. Oktbr. 19 Aflmhp. i Kbh. 1. Oktbr. 20 Afl. Ass. ved Opm. 2. Jan. 24 Ass. i Kbh.

Larsen, Frk. J. M. P., f. 13. Novbr. 01. 1. April 20 Elev i Fuglebjerg.

Larsen, J. P. E., Løjtnant, f. 19. Maj 90. Indtr. i Postv. 27. Oktbr. 07. Fagpr. 11—57. 1. Maj 11 Mhp. i Kbh. 1. Juni 15 P. E. i Faaborg.

Larsen, J. P. E., f. 25. Febr. 96 i Hillerød. Indtr. i Postv. 1. Oktbr. 14. Fagpr. 17—103. 1. Maj 19 Aflmhp. i Kbh. 1. Oktbr. 20 Afl. Ass. i Kbh. Fagpr. 2. Del 23—63.

Larsen, J. Stæhr, f. 2. Oktbr. 90 i Dorf pr. Flauenskjold. Indtr. i Postv. 15. Septbr. 08. Fagpr. 12—43. 1. Maj 12 Mhp. i Frederikshavn. 1. Novbr. 15 P. E. i Dronninglund. 1. Maj 21 Ass. i Skanderborg.

Larsen, K. L. P. F., f. 8. Oktbr. 90. Indtr. i Postv. 15. Aug. 06. Fagpr. 10—103. 1. Maj 10 Mhp. i Nyborg. 1. Novbr. 15 Afl.-P. E. i Aalborg. 28. April 18 P. E. i Vordingborg. Fagpr. 2. Del 18—66. 1. Oktbr. 18 B. E. i Odense. 1. Novbr. 18 B. E. i Kbh. 6. Maj 24 Ass. i 1. Overpostinsp. Kbh.

Larsen, L. A., f. 7. Decbr. 82 i Bellinge. Indtr. i Postv. 15. Juli 01. Fagpr. 04—54. 1. Maj 06 Mhp. i Vejle. 1. Juli 09 K. E.

Larsen, L. C., f. 14. April 78 i Sølleded. Indtr. i Postv. 1. Septbr. 95. 1. Septbr. 02 Mhp. i Horslunde. 1. Maj 06 P. E. i Nykøbing J. 1. Maj 11 B. E. i Kallehave. 1. Maj 19 B. E. i Fakse. 15. Maj 20 B. E. i Struer.

Larsen, L. C., f. 4. Septbr. 92. Indtr. i Postv. 1. Marts 08. Fagpr. 12—66. 1. Juli 12 Mhp. i Holsted. 1. Oktbr. 17 P. E. i Herning. 1. Aug. 19 Afl. Ass. i Odense. 1. Okt. 22 Ass. i Kbh. 1. Oktbr. 23 Afl. Ass. i Odense.

Larsen, L. N., f. 28. Decbr. 78 i Vester Aaby. Indtr. i Postv. 1. Novbr. 98. 1. Septbr. 02 Mhp. i Kolding. 1. Maj 08 P. E. i Fredericia. 1. Maj 12 B. E. i Fredericia.

Larsen, N. K., f. 8. Aug. 01 i Thisted. Indtr. i Postv. 1. Marts 19. 1. Maj 19 Elev i Thisted. Fagpr. 1. Del 22—87. 1. Marts 22 Aflmhp. i Frederikshavn. 1. Marts 25 Afl. Ass. i Nykøbing J.

Larsen, O., f. 14. Juni 84. Indtr. i Postv. 30. Oktbr. 01. Fagpr. 05—66. 1. Aug. 06 Mhp. i Holbæk. 1. Maj 10 P. E. i

Struer. 1. Maj 11 P. E. i Hjørring. 23 Postekspeditør i Humlebæk.

Larsen, Otto, R., Løjtnant, f. 21. Juni 62 i Næstved. Indtr. i Postv. 1. Aug. 76. 20. Oktbr. 85 B. E. Fra 1. Oktbr. 89 til 1. Novbr. 95 Medhjælper i 2. Rev. Dep. 1. Juni 93 K. E. 1. Oktbr. 98 Postekspeditør i Kbh. L. 1. Septbr. 02 Postm. i Kbh. L. (4.)

Larsen, P. C., Med. f. Dr. Redn., f. 11. Septbr. 73 i Hauge Mølle pr. Ringsted. Indtr. i Postv. 1. Maj 92. 1. Juni 02 P. E. i Herning. 1. Juni 04 P. E. i Korsør. 1. April 11 til 1. Juli 12 kst. Postkontrolør i Korsør. 1. Juli 12 K. E. 1. Oktbr. 16 G. E. 1. Juni 19 Postkontrolør af 2. Grad i Ringsted. 1. Maj 25 Postkontrolør af 1. Grad i Ringsted. (6.)

Larsen, P. V., f. 23. Novbr. 75 i Ribe. Indtr. i Postv. 1. Oktbr. 91. 1. Oktbr. 01 kst. B. E. 1. Juni 02 P. E. i Thisted. 1. Decbr. 05 B. E. 1. Jan. 12 til 1. Maj 13 kst. Postmester i Karby. 1. Novbr. 16 B. E. i Rønne. 1. Jan. 17 B. E. i Kbh. 1. Juni 19 Postkontrolør af 2. Grad i Skive. 1. Novbr. 24 Postmester i Frøstrup. (7.)

Larsen, P. V., f. 3. Decbr. 90. Indtr. i Postv. 1. Aug. 07. Fagpr. 11—82. 1. Maj 11 Mhp. i Kbh. 1. Jan. 16 P. E. i Helsingør. Fagpr. 2. Del 18—57.

Larsen, S. P., f. 30. Decbr. 72. Indtr. i Postv. 1. Oktbr. 93. 1. Septbr. 02 Mhp. i Præstø. 1. Juni 04 P. E. i N. Sundby. 1. Maj 06 P. E. i Odense. 1. Maj 12 Afl.-P. E. i Odense. 1. Maj 15 P. E. i Hillerød. 1. Maj 20 Postkontrolør af 2. Grad i Odense. (7.)

Larsen, W., f. 10. Januar 73, Formand for Kommissionen for Postvæsenets Fagprøver. Indtr. i Postv. 1. Aug. 88. 1. Novbr. 95 K. E. 30. Marts 07 Fuldmægtig. 1. Decbr. 09 Ekspeditionssekretær. 1. Juli 15 Kontorchef i Generaldir. (3.)

Larsen, W. K., f. 14. Marts 91. Indtr. i Postv. 1. Maj 07. Fagpr. 11—67. 1. Maj 11 Mhp. i Kbh. 1. April 16 K. E.

Lassen, J. C., f. 6. Decbr. 81. Indtr. i Postv. 1. Juli 98. 1. Septbr. 02 Mhp. i Nykøbing J. 1. Septbr. 07 B. E. i Nyborg. 1. Maj 08 B. E. i Fredericia. 1. Maj 17 B. E. i Kbh.

Lassen, P. H., cand. jur., f. 9. Oktbr. 85 i Aalborg. Indtr. i Postv. 23. Juli 02. Fagpr. 06—76. 1. Maj 06 Mhp. i Skelshjør. 1. Juni 08 Assistent i Revisionen. 1. Oktbr. 16 G. E. 1. Maj 19 udenfor Nr. 1. Maj 20 Sekretær i Gpd. (8). 1. Septbr. 20 til 1. Maj 21 udenfor Nr.

Lauersen, H. C. Ø., f. 25. Oktbr. 85 i Kbh. Indtr. i Postv. 10. Novbr. 02. Fagpr. 06—109. 1. Decbr. 06 Mhp. i Kbh. 1. Septbr. 08 Assistent i Revisionen. 1. Oktbr. 16 G. E. 1. Maj 17 til 1. Novbr. 17 kst. Fuldmægtig i Generaldirektoratet. 1. Decbr. 19 Fuldmægtig i Generaldirektoratet. (6.)

Lauridsen, Frk. D. E., f. 28. Febr. 97 i Aarhus. Indtr. i Postv. 1. Marts 19. 1. Maj 19 Elev i Aarhus. Fagpr. 1. Del 22—68. 1. Marts 22 Aflmhp. i Haslev. 1. Marts 25 Afl. Ass. i Graasten. 1. Oktbr. 26 Afl. Ass. ved Opm.

Lauridsen, F. C. R., f. 1. Marts 92 i Skern. Indtr. i Postv. 15. Septbr. 08. Fagpr. 12—42. 1. Maj 12 Mhp. i Holstebro. 1. Marts 17 P. E. i Skern.

Lauridsen, K. F. F., Løjtnant, f. 11. Oktbr. 93. Indtr. i Postv.

15. Septbr. 09. Fagpr. 13—71. 1. Maj 13 Mhp. i Præstø. 1. Novbr. 19 K. E. Tj. ved C. I. S. 1. Juni 20 Afl. Ass. i Haderslev. Fagpr. 2. Del 22—36. 1. Maj 23 Ass. i Kbh.

Lauritsen, L. S., f. 15. Maj 84 i Fredericia. Indtr. i Postv. 24. Decbr. 02. Fagpr. 06—70. 1. Maj 07 Mhp. i Helsingør. 1. Maj 11 P. E. i Ringe. 1. Decbr. 13 P. E. i Rønne. 27. Febr. til 1. Maj 26 kst. Postmester i Stege. 26. Oktbr. 26 kst. Postmester i Svaneke. 1. Decbr. 26 Postmester i Svaneke. (7.)

Lavendt, U., f. 12. Febr. 97. Indtr. i Postv 1. Oktbr. 14. Fagpr. 17—73. 1. Oktbr. 19 Aflmhp. ved Opm. 15. Aug. 20 Mhp. i Tandslet. 1. Oktbr. 20 Ass. i Tandslet. 26. April 25 Ass. i Tinglev.

Lebahn, A. E., Løjtnant, f. 19. Decbr. 87 i Slangerup. Indtr. i Postv. 7. Aug. 03. Fagpr. 06—64. 1. Maj 07 Mhp. i Viborg. 1. Jan. 13 P. E. i Skive. 1. Juni 19 Ass. i Viborg.

Legardh-Hansen, H. A., Løjtnant, f. 8. Febr. 84. Indtr. i Postv. 15. Aug. 00. Fagpr. 03—69. 1. Juni 04 Mhp. i Kbh. 1. Maj 09 K. E. 1. Oktbr. 26 kst. og Postkontrolør af 2. Grad ved Kbh. Omk. (7.)

Legardh-Hansen, Fru K. J., f. 25. Febr. 80. Indtr. i Postv. 1. Juni 00. Fagpr. 03—47. 1. Maj 06 Mhp. i Kbh. 1. Maj 10 K. E.

Leleur, N. P., f. 7. Aug. 92 i Bælum. Indtr. i Postv. 15. Septbr. 08. Fagpr. 12—110. 1. Maj 12 Mhp. i Hadsund. 1. Septbr. 17 P. E. i Viborg. 27. April 19 Ass. i Bælum. 15. Novbr. 26 kst. Postmester i Bælum.

Lendal, A. V., Løjtnant, cand. polit., kgl. Translatør i Fransk, Gpd.s Translatør, f. 27. Aug. 72. Indtr. i Postv. 1. Septbr. 89. 1. Aug. 96 Assistent i Rev. 1. Juni 03 K. E. 1. Juli 09 G. E. 1. Maj 19 Fuldmægtig i Generaldirektoratet. (6.)

Lendorf, C. F., f. 31. Aug. 69. Indtr. i Postv. 1. Decbr. 85. 1. April 93 K. E. 1. Maj 15 Postkontrolør af 2. Grad i Kbh. (7.)

Lenov, J. L. R., f. 7. April 96 i Kallundborg. Indtr. i Postv. 1. Oktbr. 12. Fagpr. 15—60. 1. Aug. 18 Aflmhp. i Kbh. 1. Oktbr. 19 Afl. Ass. i Kbh. 25. Maj 21 Afl. Ass. ved Opm. Fagpr. 2. Del 24—41.

Lepper, H. G. J., f. 29. Juni 62 i Tønder. Indtr. i Postv. 1. Oktbr. 76. 29. Jan. 86 B. E. v. Fjbp. Fra 26. Maj til 1. Aug. 87 kst. Postmester i Middelfart. 1. April til 1. Maj 07 kst. Postmester i Troense. 22. April 08 Postmester i Hammel. (6.)

Leth, Frk. G. Iversen, f. 7. Juli 99. Indtr. i Postv. 1. Oktbr. 15. Fagpr. 19—89. 1. Oktbr. 19 Aflmhp. i Nykøbing F. 1. Oktbr. 21 Afl. Ass. ved Opm.

v. Lillienkjold, H. G., f. 22. Oktbr. 69 i Viborg. Indtr. i Postv. 1. April 86. 1. Juni 94 P. E. i Viborg. 1. Aug. 97 B. E. v. Øjbp. 1. Decbr. 07 Førstemand. 1. Maj 12 Fuldmægtig af 2. Grad v. Nørrejylland's Jbp. 1. Decbr. 16 Postmester i Sindal. 1. April 26 Postmester i Grenaa. (5.)

Lindgaard, F. P. E., f. 4. Decbr. 74 i Hjelm pr. Ebeltoft. Indtr. i Postv. 1. Juni 96. 1. Septbr. 02 Mhp. i Hellebæk. 1. Jan. 05 i Ribe. 1. Decbr. 06 P. E. i Aalborg. 1. Juli 09 K. E. 23 Postekspeditør i Snekkersten.

Lindvad, K. M. V. M., f. 22. Jan. 79 i Odense. Indtr. i Postv. 1. April 95. 1. Septbr. 02 Mhp. i Odense. 1. Maj 06 P. E. i

Horsens. 1. Maj 09 K. E. 1. Novbr. 15 B. E. i Kbh. 21 Postekspeditør i Tisvildeleje. 25 i Skodsborg.

v. **Linstow, Frk. E. C.**, f. 29. Decbr. 86 i Byrum paa Læsø. Indtr. i Postv. 12. Maj 03. Fagpr. 06—68. 1. Oktbr. 07 Mhp. i Kbh. 1. Maj 12 K. E. 1. Maj 23 Afl. Ass. ved 1. Distrikt, Kbh. 1. Maj 26 Afl. Ass. i Kbh. 1. Oktbr. 26 Ass. i Kbh.

v. **Linstow, F. W.**, R. af Dbg., f. 24. Okt. 58 i Flensborg. Indtr. i Postv. 16. Oktbr. 81. 22. Aug. 85 Postekspeditør paa Læsø. 1. Marts 98 Postmester i Nordby. 1. Marts 11 Postmester i Saksøbing. (6.)

v. **Linstow, H. E.** Løjtnant, f. 11. Marts 90. Indtr. i Postv. 15. April 07. Fagpr. 11—47. 1. Maj Mhp. i Holsted. 1. Maj 15 P. E. i Naskov. 17. Aug. 15 Afsked. 1. Decbr. 16 P. E. paa Fejø. 1. Maj til 1. Aug. 20 kst. Postmester paa Fejø. 1. April 21 Ass. i Rødby. 18. Juli 21 til 15. Juni 22 og 21. Novbr. 23 til 1. Febr. 24 kst. Postmester i Rødby.

v. **Linstow, L. G. H.**, f. 16. Decbr. 87. Indtr. i Postv. 1. April 05. Fagpr. 08—72. 1. Maj 08 Mhp. i Aarhus. 1. Jan. 13 P. E. i Langaa. 1. Maj 14 Afl. P. E. i Aalborg. 1. April 15 Afl. P. E. i Aarhus. 1. Oktbr. 16 P. E. i Aarhus. 1. Decbr. 19 Ass. i Skanderborg.

Linto, J. N. L., Kaptajn, f. 17. Oktbr. 84. Indtr. i Postv. 28. Septbr. 04. Fagpr. 07—56. 1. Novbr. 07 Mhp. i Aalestrup. 1. Oktbr. 10 i Aarhus. 1. Maj 12 P. E. i Odense.

Loldrup, E., f. 12. Marts 82. Indtr. i Postv. 26. Aug. 98. 1. Septbr. 02 Mhp. i Kbh. 1. Febr. 08 B. E. i Fredericia. 1. Decbr. 25 Postkontrolør af 2. Grad i Svendborg. (7.)

Lomholt, Frk. E. D. T., f. 16. Maj 93 i Slagelse. Indtr. i Postv. 15. Septbr. 09. Fagpr. 13—73. 1. Maj 13 Mhp. i Odder. 1. Juni 18 P. E. i Bramminge. 1. Maj 20 Ass. i Rønnede. 1. Maj 21 Afl. Ass. ved Opm. 15. Jan. 24 Ass. i Kbh.

Lomholt, H. A., f. 7. Marts 82 i Nykøbing F. Indtr. i Postv. 16. Juli 97. 1. Septbr. 02 Mhp. i Kellerup. 1. Maj 07 P. E. i Odense. 17 Postekspeditør i Snekkersten. 1. Juni 21 Postkontrolør af 2. Grad i Odense. (7.)

Lorensen, H. P., f. 8. Febr. 70 i Fredericia. Indtr. i Postv. 11. Juli 86. 1. Juni 94 P. E. i Nykøbing F. 1. Decbr. 14 kst. og 1. Jan. 15 Postkontrolør af 2. Grad i Nykøbing F., 1. Oktbr. 19 Postkontrolør af 1. Grad i Nykøbing F. 22. Decbr. 19 til 1. April 20 og 24. Juni til 1. Septbr. 24 kst. Postmester i Nykøbing F. (6.)

Lorentzen, F. C., f. 24. Febr. 68. Indtr. i Postv. 10. Marts 85. 1. April 93 kst. K. E. 1. Juni 93 K. E. 1. April 03 B. E. v. Dp. 1. Novbr. 10 K. E. 16 Postekspeditør i Skodsborg. 1. Oktbr. 19 Postmester i Esrom. 1. Oktbr. 20 Ass. i Kbh.

Lorenzen, N. M., f. 18. Juli 85 i Sønderho. Indtr. i Postv. 1. Aug. 02. Fagpr. 05—42. 1. Maj 07 Mhp. i Rønede. 1. Maj 11 P. E. i Langaa. 1. Maj 12 P. E. i Esbjerg. 1. Maj 14 P. E. i Vejle.

Low, A. S. P., Løjtnant, f. 26. April 62 i Neksø. Indtr. i Postv. 8. Jan. 77. 26. Maj 86 K. E. 1. Febr. 04 Bestyrer af Indl. Ktr., Kbh. 7. 4. Marts 12 kst. Postmester for Indl. Ktr. Kbh. 11. 1. Maj 17 Postmester for Indl. Ktr., Kbh. 11. (6.)

Ludvigsen, A. B., f. 11. Oktbr. 89. Indtr. i Postv. 27. April

07. Fagpr. 11—67. 1. Maj 11 Mhp. i Vejle. 1. Maj 15 P. E. i Nakskov. 1. Oktbr. 18 Afl. P. E. i Odense. Fagpr. 2. Del 19—43. 1. Maj 22 Afl. Ass. i Nyborg. 25. Novbr. 22 Ass. ved Jbp. 3., Fredericia.

Ludvigsen, N. G. M., f. 2. Decbr. 86 i Odense. Indtr. i Postv. 10. Maj 02. Fagpr. 05—72. 1. Maj 06 Mhp. i Svendborg. 1. Jan. 12 P. E. i Odense. 1. Oktbr. 13 Afl. P. E. i Odense. 1. Marts 16 P. E. i Sorø. 1. Maj 24 Ass. i Gpd.

Ludwigs, G., f. 15. Decbr. 74 i Skanderborg. Indtr. i Postv. 10. Juli 90. 1. Juni 00 P. E. i Næstved. 1. Maj 07 K. E. 13 Postekspeditør i Skodsborg. 1. Novbr. 19 Postkontrolør af 2. Grad ved Postv. Oplysningskt. 1. Maj 24 Postkontrolør af 1. Grad ved Postv. Oplysningskt. i Kbh. (6.)

Lue, E. K. O., f. 16. Maj 85 i København. Indtr. i Postv. 1. Septbr. 02. Fagpr. 06—46. 1. Novbr. 07 Mhp. i Kbh. 1. Maj 12 P. E. i Jyderup. 1. Oktbr. 16 i Randers.

Lund, A. P., f. 22. Juni 00 i Vamdrup. Indtr. i Postv. 1. Marts 17 i Vamdrup. Fagpr. 1. Del 20—67. 1. Marts 20 Aflmhp. i Brørup. 1. Marts 23 Ass. i Rønnede. 1. Aug. 23 Afl. Ass. i Aalborg. 1. Febr. 24 Ass. i Roslev.

Lund, A. V., f. 19. Septbr. 97. Indtr. i Postv. 1. Oktbr. 15. Fagpr. 19—83. 1. Oktbr. 19 Aflmhp. i Næstved. 1. Oktbr. 21 Afl. Ass. ved Opm. 1. Febr. 22 Ass. i Saksøbing.

Lund, C., Kaptajn, f. 9. Jan. 81. Indtr. i Postv. 1. Aug. 97. 1. Septbr. 02 Mhp. i Horsens. 1. Maj 07 P. E. i Esbjerg. 1. Maj 08 P. E. i Horsens. 1. Febr. 23 Postkontrolør af 2. Grad i Horsens. (7.)

Lund, E., f. 2. Febr. 99. Indtr. i Postv. 1. Oktbr. 15. Fagpr. 19—74. 1. Oktbr. 19 Aflmhp. ved Opm. 1. Oktbr. 21 Ass. i Hedehusene. 1. Marts 25 Afl. Ass. i Faaborg.

Lund, E. A. P. R., R. af Dbg., f. 25. Maj 60 i Kbh. 1. Aug. 82 Telegrafist. 29. Jan. 92 Postekspeditør i Sundbyerne. 1. Septbr. 02 Postmester i Kbh. S. (5.)

Lund, Frk. K. M., f. 19. Jan. 02 i Harpøt, Nees, Vemb. Indtr. i Postv. 1. Septbr. 18. 1. Novbr. 18 Elev i Viborg. Fagpr. 1. Del 21—82. 1. Septbr. 21 Aflmhp. ved Opm. 1. Septbr. 24 Afl. Ass. ved Opm.

Lundberg, P. M., f. 26. Marts 73 i Højslev. Indtr. i Postv. 1. Maj 92. 1. Juni 02 P. E. i Aalborg. 1. Juni 19 Postkontrolør af 2. Grad i Aalborg. 1. Maj 24 Postkasserer i Aalborg. (5.)

Lundbjerg, N. C. E. P., Redaktør af „Dansk Postblad“, f. 14. Oktbr. 84. Indtr. i Postv. 1. Novbr. 02. Fagpr. 06—70. 1. Septbr. 07 Mhp. i Skanderborg. 1. Maj 11 P. E. i Vejle. 1. Maj 13 P. E. i Nykøbing F. 1. Maj 15 P. E. i Kolding. 1. Okt. 24 Ass. i Kbh.

Lundbo, R. A., f. 30. Juni 03. 1. April 20 Elev i Thisted. Fagpr. 1. Del 23—79. 1. April 23 Aflmhp. i Thisted. 1. April 26 Afl. Ass. i Holstebro. 1. Maj 26 Ass. i Vinderup.

Lundtorp, O. W. M. F., f. 8. September 98. Indtr. i Postv. 1. Oktbr. 15. Fagpr. 19—81. 1. Oktbr. 19 Aflmhp. ved Opm. 1. Oktbr. 21 Ass. i Vordingborg. 1. Febr. 23 Afl. Ass. i Næstved. 1. Decbr. 23 Afl. Ass. ved Opm.

Lundø, A. C. J., f. 29. Oktbr. 99 i Birkelse St. Indtr. i Postv. 1. Marts 17 i Dronninglund. Fagpr. 1. Del 20—77. 1. Marts

20 Afl. Mhp. i Aalborg. 1. Marts 23 Afl. Ass. i Hjørring. 15. Oktbr. 23 Ass. i Dronninglund. 1. Novbr. 24 Afl. Ass. ved Opm. 1. Novbr. 25 Ass. i Dronninglund.

Lunøe, C., f. 28. Novbr. 76 i Varde. Indtr. i Postv. 26. Juli 93. 1. Septbr. 02 Mhp. i Varde. 1. Decbr. 03 P. E. i Nyborg. 1. Juli 05 B. E. v. Njbp. 5. Juni til 1. Septbr. 10 kst. Postmester i Grindsted. 1. Maj 15 B. E. i Kbh. 1. Juni 19 Postkontrolør af 2. Grad i Vejle. (7.)

Lunøe, J. H., f. 7. Juni 95 i Esbjerg. Indtr. i Postv. 1. Oktbr. 12. Fagpr. 15—94. 1. Juni 17 Aflmhp. i Kbh. 27. April 19 Aflmhp. i Odense. 1. Oktbr. 19 Ass. i Østbirk. 1. Juni 23 Ass. i Skern.

Luxhøj, F. A. G. C., f. 17. Decbr. 84 i Aalborg. Indtr. i Postv. 1. Septbr. 01. Fagpr. 04—67. 1. Decbr. 05 Mhp. i Skandeborg. 1. Jan. 10 P. E. i Holstebro. 1. Maj 11 P. E. i Svendborg. 1. Maj 17 P. E. i Odense.

Lüchow, A. F. F., Løjtnant, f. 21. Maj 69 i Kbh. 1. Juli 93 Mhp. i Kbh. 1. Aug. 97 Assistent, tillige Blanketforvalter. 1. Oktbr. 16 G. E. 1. Maj 24 Postkontrolør af 2. Grad i Gpd. (7.)

Lüchow, A. O., f. 5. Jan. 80. Indtr. i Postv. 1. Aug. 97. 1. Septbr. 02 Mhp. i Kbh. 1. Novbr. 07 K. E.

Lütchen-Lehn, C. N., Løjtnant i Reserven, f. 13. Aug. 87. Indtr. i Postv. 1. Juni 05. Fagpr. 09—68. 1. Maj 09 Mhp. i Allinge. 1. Maj 14 P. E. i Stege. 1. Marts 16 P. E. i Kallundborg. 15. Decbr. 18 Ass. i Kbh.

Lütchen-Lehn, R. C., f. 15. Juni 85 i Sindal. Indtr. i Postv. 1. Oktbr. 02. Fagpr. 06—42. 1. Novbr. 07 Mhp. i Rudkøbing. 1. Maj 12 P. E. i Svendborg. 1. Febr. 13 P. E. i Fredericia.

Lybecker, H. W. E., f. 16. Juni 78 i Glosunde. Indtr. i Postv. 15. Decbr. 94. 1. Septbr. 02 Mhp. i Haslev. 1. Juli 05 P. E. i Skive. 1. Maj 07 P. E. i Helsingør. 1. Marts 20 Postkontrolør af 2. Grad i Aalborg. (7.)

Lykken, Frk. L., f. 14. Febr. 05 i Aarhus. Indtr. i Postv. 1. Septbr. 24. 11. Oktbr. 24 Elev i Middelfart. 1. Novbr. 25 i Faaborg.

Lykken, P. B., f. 29. Juni 06 i Aarhus. Indtr. i Postv. 1. Sept. 24. 11. Oktbr. 24 Elev i Kbh.

Lyng, L. A. Jensen, f. 19. Juli 79. Indtr. i Postv. 20. Decbr. 97. 1. Septbr. 02 Mhp. i Slagelse. 20. Decbr. 05 til 1. Marts 06 kst. Postmester i Rude. 1. Maj 07 P. E. i Struer. 1. Maj 12 Afl.-P. E. i Aarhus. 1. Maj 15 P. E. i Aalborg. 1. Juni 23 Postkontrolør af 2. Grad i Svendborg. (7.)

Lyng, V. G., f. 16. Maj 84 i Ranum. Indtr. i Postv. 18. Juli 99. Fagpr. 03—94. 1. Decbr. 03 Mhp. i Jyderup. 1. Juni 09 K. E. 1. Maj 12 Afl.-P. E. i Kbh. 1. Novbr. 13 B. E. ved Jbp. 1. 1. Juni 23 Postkontrolør af 2. Grad i Slagelse. (7.)

Lyngholm, T. A. J., f. 21. Maj 99 i Hammel. Indtr. i Postv. 1. Oktbr. 15. Fagpr. 19—80. 1. Oktbr. 19 Mhp. i Allingåbro. 1. Oktbr. 21 Ass. i Tranebjerg.

Lythjohann, L., f. 3. Febr. 86 i Randers. Indtr. i Postv. 1. Aug. 01. Fagpr. 04—49. 1. Maj 06 Mhp. i Aalborg. 1. Maj 11 P. E. i Randers. 1. Juni til 1. Septbr. 23 kst. Postmester i Sønderho.

Lægning, J. O., f. 4. Juni 85. Indtr. i Postv. 1. Septbr. 00. Fagpr. 04—56. 1. Marts 06 Mhp. i Høng. 1. Aug. 10 P. E. i Ringsted. 1. Marts 21 Afl. Ass. i Sorø. 1. Maj 24 Ass. i Sorø.

Løye, C. E., f. 11. Septbr. 90 i Vejle. Indtr. i Postv. 15. Septbr. 08. Fagpr. 12—103. 1. Maj 12 Mhp. i Ærøskøbing. 1. Oktbr. 15 P. E. i Middelfart. 1. Maj 16 P. E. i Næstved. Fagpr. 2. Del 18—70. 1. Maj 19 G. E.

Maack, H. P., f. 18. Marts 03. 1. April 20 Elev i Lunderskov. Fagpr. 1. Del 23—67. 1. April 23 Aflmhp. i Rødby. 1. April 26 Ass. i Birkerød. 1. Oktbr. 26 Afl. Ass. i Kbh.

Madelung, H. J. H., f. 1. Oktbr. 85. Indtr. i Postv. 1. Febr. 05. Fagpr. 08—85. 1. Maj 08 Mhp. i Glostrup. 1. Maj 12 P. E. i Næstved. 1. Juni 13 P. E. i Struer. 1. Oktbr. 18 B. E. i Struer. 1. Oktbr. 24 Ass. i Kbh.

Madsen, A. C. F. G., f. 26. Juni 94. Indtr. i Postv. 1. Oktbr. 10. Fagpr. 14—76. 1. Aug. 15 Mhp. i Kbh. 1. Juli 19 Ass. i Kbh.

Madsen, A. F. M., f. 8. Febr. 69 i Odense. Indtr. i Postv. 26. Maj 85. 1. Maj 92 P. E. i Odense. 1. Juni 96 P. E. i Nyborg. 1. Juli 97 P. E. i Odense. 1. Jan. 12 Postkontrolør af 2. Grad i Svendborg. 1. April 13 Postkontrolør af 2. Grad i Odense. 1. Maj 16 Postkontrolør af 1. Grad og Bestyrer af Odense 1. 1. Aug. 20 Postmester i Nakskov. (5.)

Madsen, A. G., f. 3. Maj 94. Indtr. i Postv. 1. Oktbr. 12. Fagpr. 15—74. 1. Juli 18 Mhp. i Assens. 1. Oktbr. 19 Afl. Ass. i Odense. 17. Maj 20 Afl. Ass. i Fredericia. 1. Oktbr. 25 Ass. i Bramminge.

Madsen, Frk., A. M. E., f. 4. Juli 02 i Tømmerup. Indtr. i Postv. 1. Septbr. 20 i Kallundborg. 1. April 21 Afsked. 1. Novbr. 22 Elev i Kbh. Fagpr. 1. Del 25—77. 1. April 25 Afl.-Mhp. i Kbh. 1. Maj 26 i Vordingborg.

Madsen, A. V., f. 12. Septbr. 89. Indtr. i Postv. 1. Aug. 05. Fagpr. 09—50. 1. Maj 09 Mhp. i Kbh. 1. Oktbr. 14 K. E.

Madsen, C. P., f. 30. Novbr. 63 i Tingstrup pr. Thisted. Indtr. i Postv. 1. Septbr. 81. 1. Febr. 91 kst. Postekspeditør i Øster Vraa. 25. Febr. 91 Postmester i Øster Vraa. 1. Marts 20 Postmester i Vejen. 1. Septbr. 23 Postmester i Thisted. (5.)

Madsen, G. H. M., f. 10. Oktbr. 90. 1. Maj 17 Postbud. 1. Septbr. 17 til 1. Aug. 19 udenfor Nr. Fagpr. 1. Del 21—62. 1. April 21 Mhp. i Kbh. 1. April 23 Afl. Ass. ved Opm. 15. Jan. 24 Ass. i Kbh.

Madsen, H. A., f. 26. Aug. 88 i Silkeborg. Indtr. i Postv. 1. Oktbr. 04. Fagpr. 07—64. 1. Novbr. 07 Mhp. i Middelfart. 1. Novbr. 13 P. E. i Jellinge. 1. Maj 14 Afl.-P. E. i Aarhus. 1. Maj 16 Afl.-P. E. i Kbh. 1. Febr. 17 K. E. 1. Juni 19 B. E. i Kbh. 1. Juni 25 Ass. i Kbh.

Madsen, H. H. J., f. 10. Septbr. 92 i Dauglykke pr. Humlebæk. Indtr. i Postv. 15. Septbr. 09. Fagpr. 13—58. 1. Febr. 14 Mhp. i Kbh. 1. Oktbr. 17 P. E. i Vinderup. 5. Maj 20 Ass. i Klampenborg. 1. Maj 21 Ass. i Faaborg.

Madsen, H. N., f. 12. Novbr. 96. Indtr. i Postv. 1. Oktbr. 13. Fagpr. 16—78. 1. Maj 19 Mhp. i Vamdrup. 1. Oktbr. 19 Ass.

i Vamdrup. 17. Maj 20 Ass. i Nordby. 1. Juni 23 Ass. i Middelfart.

Madsen, J. A. M., f. 22. Maj 90. Indtr. i Postv. 1. April 06. Fagpr. 10—70. 1. Maj 10 Mhp. i Kbh. 1. Juni 15 K. E.

Madsen, K. T., f. 12. Aug. 87 i Nykøbing J. Indtr. i Postv. 20. Juli 02. Fagpr. 06—88. 1. Maj 07 Mhp. i Kbh. 1. Septbr. 12 P. E. i Silkeborg. 1. Maj 13 Afl.-P. E. i Odense. 1. Maj 14 Afl.-P. E. i Kbh. 1. Maj 16 P. E. i Thisted. 1. April 20 Ass. i Helsingør.

Madsen, M., f. 4. Novbr. 68 i Brædstrup pr. Fredericia. Indtr. i Postv. 21. Aug. 88. 1. Juni 00 Kontorekspedient ved Njbp. 1. Febr. 01 B. E. i Fredericia. 1. Marts 23 Ass. ved Jbp. 1., Kbh.

Madsen, Frk. M., f. 5. Juni 84 i Nordby. Indtr. i Postv. 1. Novbr. 01. Fagpr. 05—85. 1. Maj 06 Mhp. i Nordby. 1. Maj 10 P. E. i Esbjerg. 1. Juni 19 Ass. i Kbh.

Madsen, M. N., f. 25. Maj 91 i Nordby. Indtr. i Postv. 21. Juni 07. Fagpr. 11—43. 1. Maj 11 Mhp. i Roskilde. 1. Juni 16 P. E. i Marstal. 1. Novbr. 16 P. E. i Ørbæk. 1. Decbr. 16 P. E. i Kerteminde. 22. Maj 20 Ass. i Brørup.

Madsen, N. A. M., f. 3. Marts 04 i Haverslev. Indtr. i Postv. 1. Septbr. 20 i Løgstør. 1. April 21 Afsked. 1. Novbr. 22 Elev i Sindal. 1. Maj 23 i Graasten. 1. April 24 i Følleslev. 1. Nov. 24 i Køge. Fagpr. 1. Del 25—77. 1. April 25 Aflmhp. i Aalborg. 15. Juni 26 i Kbh.

Madsen, N. C., f. 29. Decbr. 93. Indtr. i Postv. 1. Oktbr. 12. Fagpr. 15—85. 1. Juli 17 Mhp. i Kbh. 1. Oktbr. 19 Ass. i Bjerringbro. 30. Septbr. 20 Afsked med Pension. 1. Aug. 25 Ass. i Eiby.

Madsen, N. L., f. 26. Novbr. 74 i Nisted pr. Odense. Indtr. i Postv. 20. Septbr. 91. 1. Maj 01 kst. K. E. 1. Septbr. 02 Mhp. i Kbh. 1. Maj 05 P. E. i Skive. 1. Febr. 07 P. E. i Stubbe-købing. 1. Maj 10 K. E. 1. Juni 23 Postkontrolør af 2. Grad i Kbh. (7.)

Madsen, P. C. J., f. 30. Maj 85 i Kbh. Indtr. i Postv. 1. April 01. Fagpr. 04—80. 1. Maj 05 Mhp. i Kbh. 1. Novbr. 10 K. E. 1. Maj 26 Postkontrolør af 2. Grad i Kbh. (7.)

Madsen, P. D., f. 12. April 89. Indtr. i Postv. 1. Septbr. 06. Fagpr. 10—82. 1. Maj 10 Mhp. i Brønderslev. 1. Maj 14 P. E. i Horsens. 1. Juni 14 P. E. i Veile. 1. Maj 15 Afl.-P. E. i Aalborg. 1. Maj 16 Afl.-P. E. i Kbh. 1. Jan. 18 K. E. Fagpr. 2. Del 18—51. 1. April 20 Ass. ved Jbp. 1. 1. Novbr. 20 Ass. i Kbh. 1. Juni 22 Ass. ved Jbp. 1. Kbh.

Madsen, P. M. F., f. 6. Oktbr. 93 i Kvivig, Færøerne. Indtr. i Postv. 1. Oktbr. 10. Fagpr. 14—67. 1. Maj 15 Mhp. i Ryomgaard. 1. Novbr. 18. P. E. i Bælum. 27. April 19 Ass. i Nr. Aaby. 1. Juli—1. Oktbr. 20 kst. Postmester i Nørre Aaby. 1. April 26 Ass. i Broager.

Madsen, S. P. K., f. 23. Aug. 90 i Vordingborg. Indtr. i Postv. 25. Oktbr. 07. Fagpr. 11—62. 1. Maj 11 Mhp. i Aarhus. 1. Septbr. 15 P. E. i Roslev. 15. Oktbr. 17 P. E. i Bogense.

Madsen, V. A. A., f. 10. Aug. 71 i Nyborg. Indtr. i Postv. 1. Oktbr. 87. 1. Juni 97 kst. B. E. 1. Juni 98 B. E. i Kbh. 11

Postekspeditør i Skodsborg. 1. Febr. 20 Postkontrolør af 2. Grad ved Jbp. 1. (7.)

Madsen, V. D., f. 8. Febr. 94. Indtr. i Postv. 1. Oktbr. 10. Fagpr. 14—96. 1. Maj 14 Mhp. i Dronninglund. 1. Marts 19 Ass. i Randers. Tj. ved C. I. S. 1. Juni 20 Afl. Ass. i Haderslev. Fagpr. 2. Del 21—62. 1. Maj 23 Ass. i Vojens. 1. Decbr. 24 Ass. i 3. Overpostinsp., Aarhus.

Madsen, V. Th., f. 13. Febr. 88. Indtr. i Postv. 1. Juni 04. Fagpr. 07—77. 1. Novbr. 07 Mhp. i Kbh. 1. Maj 13 K. E. 1. Maj 14 Afl.-P. E. i Odense. 29. April 17 P. E. i Kbh.

Magius, A. V. R., R. af Dbg., Officer af Oranien — Nassau Ordenen, R. af 1. Kl. af „Finlands hvide Rose“, Æresmedlem af Dansk Postforening, Raadmand, f. 7. Marts 69. Indtr. i Postv. 4. Oktbr. 86. 1. Novbr. 92 kst. K. E. 1. Juni 93 K. E. 1905—25 Chef for Arméfeltposten. 15. Juni 09 Postkontrolør af 2. Grad i Kbh. 1. Novbr. 12 Postkontrolør af 1. Grad i Kbh. 1. Maj 18 Postmester ved Kbh. Omkarteringskontor. 1. Novbr. 23 Postmester ved Banegaardspostktr. Fra 16. Jan. 27 Vesterbro Postkontor. (3.)

Marcher, A. H., f. 21. Maj 97. Indtr. i Postv. 1. Oktbr. 13. Fagpr. 16—76. 1. Jan. 19 Aflmhp. i Kbh. 1. Oktbr. 19 Afl. Ass. i Kbh. 25. Maj 21 Afl. Ass. ved Opm. 1. Febr. 24 Ass. i Haslev.

Marcher, J. P., f. 18. Decbr. 65 i Kbh. Indtr. i Postv. 1. April 80. 1. Oktbr. 89 P. E. i Rønne. 1. Oktbr. 00 Postmester i Aakirkeby. 1. Juni 19 Postmester i Neksø. (7.)

Marckmann, C. H. N., R. af Dbg., f. 19. Decbr. 64 i Allinge. Indtr. i Postv. 1. Maj 79. 1. Oktbr. 89 P. E. i Svendborg. 1. Maj 93 P. E. i Odense. 1. April 00 P. E. i Aalborg og fung. Kontrolør s. St. 1. Septbr. 02 Postkontrolør af 3. Grad i Nykøbing F. 1. Oktbr. til 1. Novbr. 06 kst. Postmester i Nykøbing F. 22. Juni 08 Postkontrolør af 1. Grad i Odense. 1. Marts 13 Postmester i Herning. 1. Febr. 18 Postmester i Odense. (3.)

Marcussen, C. F., f. 22. Juli 90 i Assens. Indtr. i Postv. 1. Aug. 06. Fagpr. 10—79. 1. Maj 10 Mhp. i Kbh. 1. April 16 K. E.

Mariboe-Hansen, A. P. O., Løjtnant, f. 30. Oktbr. 75 i Kbh. Indtr. i Postv. 4. Jan. 92. 1. Maj 01 kst. B. E. 1. Septbr. 02 P. E. i Horsens. 1. Maj 05 B. E. i Kbh. 1. Juni 23 Postkontrolør af 2. Grad ved Jbp. 1., Kbh. (7.)

Marker, V., f. 29. Marts 96. Indtr. i Postv. 1. Oktbr. 12. Fagpr. 16—53. 1. Maj 19 Mhp. i Søllested. 1. Oktbr. 19 Ass. i Søllested. 15. Febr. 20 Ass. i Nakskov.

Mathiasen, Arne, f. 2. Juli 99 i Fredericia. Indtr. i Postv. 1. Marts 17 i Kbh. Fagpr. 1. Del 20—65. 1. Marts 20 Mhp. 1. Marts 23 Ass. i Lunderskov. 1. April 26 Ass. i Børkop.

Mathiasen, P. H., f. 26. Juni 70 i Nordby. Indtr. i Postv. 20. Marts 86. 1. Juni 94 P. E. i Hjørring. 1. Juli 97 B. E. v. Njbp. 1. Juni 14 v. Dp. 1. Febr. 16 B. E. v. Øjbp. i Kbh. 1. Decbr. 16 til 1. Febr. 17 kst. Postmester i Nordby. 1. Maj 18 Postmester i N. Snede. 1. Maj 22 Ass. ved Jbp. 3 i Aalborg.

Matthiessen, J. P. E., f. 13. Juni 99. Indtr. i Postv. 1. Oktbr. 15. Fagpr. 19—67. 1. Oktbr. 19 Aflmhp. i Odense. 1. Oktbr. 21 Afl. Ass. ved Opm. 1. Novbr. 23 Ass. i Ullerstev.

Matthiesson, Frk. V., f. 11. Novbr. 72 i Korsør. Indtr. i Postv. 25. Septbr. 89. 1. Septbr. 02 Mhp. i Saks København. 1. Maj 09 P. E. i Saks København.

Maybom, A. B., f. 14. Novbr. 99 i Oddense, Skive. Indtr. i Postv. 1. Marts 17 i Ringe. Fagpr. 1. Del 20—54. 1. Marts 20 Mhp. i Glamsbjerg. 1. Marts 23 Afl. Ass. i Varde.

Mazanti, W. H., f. 31. Decbr. 61 i Ærøskøbing. Indtr. i Postv. 25. Juli 80. Fra Jan. til Maj 81 Assistent i Postinspektoratet i Nørrejylland. 28. Juni 88 B. E. ved Fjbp. 1. Maj 89 ved Njbp. Fra 1. Decbr. 92 til 1. Febr. 93 kst. Postmester i Brædstrup. 1. Septbr. 02 Postkontrolør af 3. Grad i Fredericia. 15. Maj til 1. Juli 06 Kst. Postmester i Fredericia. 1. April 08 Postkontrolør af 2. Grad i Fredericia. 6. Septbr. 09 Postmester i Holstebro. 1. Novbr. 17 Postmester i Næstved. (5.)

Meldahl, J. H. C., f. 4. Juli 80 i Kjøge. Indtr. i Postv. 1. Juli 97. 1. Septbr. 02 Mhp. 1. Novbr. 04—30. April 05 u. f. Nr. 1. Maj 05 Mhp. i Aarhus. 1. Maj 07 P. E. i Aarhus. 18 Postekspeditør i Rungsted. 1. Septbr. 20 kst. og 1. Maj 21 Postkontrolør af 2. Grad i Aarhus. (7.)

Menge, C. E., f. 30. Aug. 64 i Ringkøbing. Indtr. i Postv. 13. Jan. 83. 1. Juni 91 P. E. i Herning. 1. Juni 95 B. E. v. Njbp. 1. Maj 13 Postmester i Brobyværk. (7.)

Metzlaff, W., f. 10. Jan. 66 i Kbh. Indtr. i Postv. 31. Marts 80. 1. Oktbr. 89 P. E. i Ringsted. Fra 2. Febr. til 1. Maj 98 kst. Postmester i Ringsted. 20. Novbr. 06 Postkontrolør af 3. Grad. 1. April 08 af 2. Grad i Viborg. 22. Juni 08 Postkontrolør af 1. Grad i Kolding. 1. Aug. 20 kst. og 1. Decbr. 20 Postmester i Ringe. (6.)

Meyer, F. M. C., f. 4. Maj 72 i Besser, Samsø. Indtr. i Postv. 2. Novbr. 86. 1. Juni 99 P. E. i Rønne. 1. Juni 02 P. E. i Aarhus. 1. Maj 11 til 1. Maj 13 kst. Postmester i Sønderho. 1. April 17 Postkontrolør af 3. Grad i Vejle. 1. Juni 19 Postkontrolør af 2. Grad i Fredericia. 1. Oktbr. 19 Postkontrolør af 1. Grad i Fredericia. 1. Oktbr. 23 Postmester i Vejen. (6.)

Michaelsen, V. E. W., f. 28. Oktbr. 05 i Aarhus. Indtr. i Postv. 1. Septbr. 24. 11. Oktbr. 24 Elev i Hillerød. 4. Juni 25 i Kbh.

Michelsen, A. H., f. 7. Jan. 86 i Koldby. Indtr. i Postv. 25. Juli 02. Fagpr. 05—60. 1. Marts 07 Mhp. i Kbh. 1. Maj 12 K. E.

Michelsen, Frk. K. M., f. 4. Juni 86 i Aalborg. Indtr. i Postv. 26. Aug. 06. Fagpr. 10—67. 1. Maj 10 Mhp. i Hammel. 1. Maj 14 P. E. i Skern. 28. April 18 K. E.

Mikkelsen, A. C. P., f. 24. Marts 01 i Aarhus. Indtr. i Postv. 1. Septbr. 18. 1. Novbr. 18 Elev i Aarhus. Fagpr. 1. Del 21—68. 1. Sept. 21 Aflmhp. ved Opm. 1. Septbr. 24 Afl. Ass. ved Opm. 1. Jan. 26 Ass. i Brande.

Mikkelsen, A. M., f. 30. Decbr. 87. Indtr. i Postv. 7. Aug. 04. Fagpr. 07—82. 1. Novbr. 07 Mhp. i Ærøskøbing. 1. Maj 13 K. E. 2. Maj 19 G. E.

Mikkelsen, Frk. A. S. M., f. 20. Jan. 03 i Horsens. Indtr. i Postv. 1. Marts 19. 1. Maj 19 Elev i Horsens. Fagpr. 1. Del 22—101. 1. Marts 22 Aflmhp. i Kbh. 1. Marts 25 Afl. Ass. ved Opm.

Mikkelsen, C. E., Løjtnant, f. 1. Febr. 93. Indtr. i Postv. 15.

Septbr. 08. Fagpr. 12—62. 1. Maj 12 Mhp. i Kbh. 1. Febr. 18 P. E. i V. Skerninge. 1. Novbr. 25 Ass. i Taastrup.

Mikkelsen, E. H. C., f. 23. Marts 99 i Middelfart. Indtr. i Postv. 1. Oktbr. 15. Fagpr. 19—75. 1. Oktbr. 19 Mhp. i Stubbekøbing. 1. Oktbr. 21 Afl. Ass. ved Opm.

Mikkelsen, G., f. 13. Febr. 05 i Thorshavn. Indtr. i Postv. 1. Septbr. 24. 11. Oktbr. 24 Elev i Thorshavn. 1. Oktbr. 25 i Haslev.

Mikkelsen, H. C., f. 11. Aug. 86. Indtr. i Postv. 20. Aug. 02. Fagpr. 05—73. 1. Maj 06 Mhp. i Kbh. 1. Jan. 12 K. E.

Mikkelsen, J. V., f. 12. Febr. 90 i Hjørring. Indtr. i Postv. 15. Septbr. 08. Fagpr. 12—55. 1. Maj 12 Mhp. i Hjørring. 1. Oktbr. 15 P. E. i Løkken. 8. Oktbr. 16 P. E. i Nibe. 1. Febr. 19 Ass. i Ø. Vraa. 1. Marts til 1. Oktbr. 20 kst. Postmester i Øster Vraa. 1. Oktbr. 20 til 1. Oktbr. 21 kst. Postmester i Taars. 15. Oktbr. 21 Ass. i Sæby.

Mikkelsen, Frk. L. R., f. 5. Jan. 99 i Kbh. Indtr. i Postv. 1. Marts 17. 1. Maj 17 Elev i Skelskør. Fagpr. 1. Del 21—91. 1. April 21 Mhp. i Stubbekøbing. 1. April 24 Afl. Ass. i Kallundborg. 1. Jan. 26 udenf. Nr.

Mikkelsen, V., f. 26. April 85 i Ærøskøbing. Indtr. i Postv. 20. Juli 02. Fagpr. 05—83. 1. Maj 06 Mhp. i Korsør. 1. Maj 10 K. E. 1. Maj 15 P. E. i Ærøskøbing. 1. Oktbr. til 1. Novbr. 21 kst. Postmester i Ærøskøbing.

Moestrup, Frk., K., f. 19. Marts 00 i Harridslev. Indtr. i Postv. 1. Septbr. 20 i Ryomgaard. 1. April 21 Afsked. 1. Novbr. 22 Elev i Ørsted. 1. Juli 23 i Grenaa. 1. Febr. 24 i Knebel. 27. April 24 i Randers. Fagpr. 1. Del 25—63. 1. April 25 Aflmhp. ved Opm. 1. Juli 26 i Skibby.

Mogensen, H. A. N., f. 21. Aug. 91 i Sunds. Indtr. i Postv. 1. Septbr. 07. Fagpr. 11—81. 1. Maj 11 Mhp. i Nordby. 1. Septbr. 16 P. E. i Varde.

Mogensen, K. P. N., f. 13. Juli 04. Indtr. i Postv. 1. Septbr. 20. Ude af Postvæsenet fra 1. April 21 til 1. Novbr. 22 paa Grund af Sparekom. Betænkning. Fagpr. 1. Del 25—86. 1. April 25 Aflmhp. ved Opm. 1. Maj 26 i Odense. 1. Septbr. i Tønder.

Mohr, A., cand. polit., f. 1. Septbr. 66. 1. Jan. 94 kst. og 31. Decbr. 94 Assistent i Generaldir. for Postv. 1. Juli til 1. Oktbr. 07 kst. Postmester i Kerteminde. 23. Novbr. 07 til 1. Marts 08 kst. Postmester i Stege. 23. Oktbr. 08 Postmester i Assens. 1. Juni 18 Postmester i Holbæk. (5.)

Møllerup, H. P., f. 22. Aug. 68 i Hobro. Indtr. i Postv. 1. Septbr. 84. 1. Oktbr. 89 P. E. i Hobro. 1. Juni 96 P. E. i Horsens. 1. Decbr. 97 P. E. i Odense. 1. Juni 00 P. E. i Horsens. 1. April til 1. Juni 04 kst. Postmester i Tørring. 1. Juli 08 Postmester i N. Aaby. 1. Maj 13 Postkontrolør af 2. Grad i Viborg. 1. Decbr. 14 Postkontrolør af 1. Grad i Randers. 1. April 23 Postmester i Nykøbing J. (5.)

Monberg, P. M., f. 25. Febr. 84. Indtr. i Postv. 1. Aug. 02. Fagpr. 05—47. 1. Maj 07 Mhp. i Kbh. 1. Oktbr. 19 Ass. i Kbh.

Mortensen, A., f. 9. Decbr. 96 i Brønderslev. Indtr. i Postv. 1. Oktbr. 13. Fagpr. 16—87. 1. Oktbr. 18 Aflmhp. i Kbh. 1.

Oktbr. 19 Afl. Ass. i Aalborg. 15. Febr. 20 Ass. i Aabybro. Fagpr. 2. Del 26—60.

Mortensen, A. V., f. 17. Maj 91. Indtr. i Postv. 1. Septbr. 15 som Landpostbud i Vanløse. 1. Maj 16 Postbud. 1. Jan. 22 Elev i Kbh. Fagpr. 1. Del 23—75. 1. April 23 Aflmhp. i Kbh. 1. April 24 Afl. Ass. ved Opm.

Mortensen, C., f. 25. Aug. 96. Indtr. i Postv. 1. Oktbr. 13. Fagpr. 16—76. 1. Jan. 19 Aflmhp. i Odense. 1. Oktbr. 19 Afl. Ass. i Odense. 1. Septbr. 20 Ass. i Brønderslev.

Mortensen, C. F. O., f. 9. Juli 70 i Ringkøbing. Indtr. i Postv. 16. April 88. 1. Juni 98 P. E. i Grenaa. 1. Juni 01 P. E. i Holbæk. 1. Maj til 1. Juli 05 kst. Postmester i Svinninge. 1. Septbr. 19 Postmester i Aakirkeby. 1. Oktbr. 24 Postmester i Ryomgaard. (6.)

Mortensen, C. M., f. 9. Oktbr. 87. Indtr. i Postv. 1. April 05. Fagpr. 08—77. 1. Maj 08 Mhp. i Horsens. 1. Novbr. 12 P. E. i Odense. 1. Maj 14 P. E. i Nyborg.

Mortensen, H. L., f. 6. Oktbr. 89. Indtr. i Postv. 3. Decbr. 06. Fagpr. 11—66. 1. Maj 11 Mhp. i R. Vedby. 1. Maj 15 P. E. i Odense. Fagpr. 2. Del 18—46. 27. April 19 Ass. i Nykøbing S.

Mortensen, H. P., f. 22. Oktbr. 81 i Bjergstedgaard pr. Jyderup. Indtr. i Postv. 20. Novbr. 99. Fagpr. 03—62. 1. Novbr. 04 Mhp. i Svendborg. 1. Maj 09 P. E. i Horsens. 1. Maj 10 P. E. i Aarhus. 1. Oktbr. 12 K. E. 1. Juli 14 B. E. i Kbh. 1. Marts 25 Postkontrolør af 2. Grad i Aabenraa. (7.)

Mortensen, J. C., f. 9. Novbr. 91. Indtr. i Postv. 15. Septbr. 08. Fagpr. 12—57. 1. Maj 12 Mhp. i Hadsten. 1. Decbr. 16 P. E. i Jellinge. 5. Jan. 17 P. E. i Aalborg. 29. April 17 P. E. i Jellinge. Fagpr. 2. Del 23—36. 1. Maj 24 Afl. Ass. i Aarhus.

Mortensen, K., f. 12. Aug. 93. Indtr. i Postv. 1. Oktbr. 10. Fagpr. 14—73. 22. Decbr. 15 Mhp. i Vordingborg. 1. Septbr. 18 P. E. i Tranekær. 26. April 25 Afl. Ass. i Roskilde.

Mosvig, M. W., f. 27. Juni 02. 1. April 20 Elev i Kbh. Fagpr. 1. Del 23—58. 1. April 23 Aflmhp. i Odder. 1. April 26 Afl. Ass. i Ringkøbing.

Mouridsen, Frk. M., f. 26. Oktbr. 01 i Astrup. Indtr. i Postv. 1. Septbr. 20 i Skern. 1. April 21 Afsked. 1. Novbr. 22 Elev i Rønde. 1. Maj 23 i Randers. 1. Juni 23 i Randers. 1. Juni 23 i Tørring. 9. Oktbr. 24 i Tranebjerg. Fagpr. 1. Del 25—87. 1. April 25 Aflmhp. i Vejle.

Mouritzen, O. V., Løjtnant, f. 15. Jan. 90. Indtr. i Postv. 1. Aug. 06. Fagpr. 10—56. 1. Maj 10 Mhp. i Thisted. 1. Maj 15 P. E. i Hadsten. 28. April 18 K. E.

Mule, A., cand. polit., f. 14. Oktbr. 61 i Kbh. Indtr. i Postv. 22. Oktbr. 86. 1. Decbr. 89 kst. K. E. 1. Juli 90 K. E.

Munch, K. E., f. 28. Septbr. 93. Indtr. i Postv. 1. Oktbr. 10. Fagpr. 14—71. 1. Maj 14 Mhp. i Silkeborg. 1. Oktbr. 18 P. E. i Nr. Snede. 12. Oktbr. 20 Ass. i Kbh. Fagpr. 2. Del 22—46. 1. Oktbr. 22 Afl. Ass. i Odense. 1. Oktbr. 25 Afl. Ass. i Fredericia. 1. Maj 26 Ass. ved Jbp. 2, Fredericia. 1. Aug. 26 Ass. ved Jbp. 1 i Kbh.

Munch, S. A., f. 30. Juli 72 i Hinge pr. Kellerup. Indtr. i

Postv. 1. Oktbr. 89. 1. Aug. til 1. Septbr. 99 kst. Postmester i Kellerup. 1. Juni 00 P. E. i Herning. 1. Maj 06 P. E. i Hobro. 1. Juli 06 P. E. i Herning. 1. Jan. til 1. Marts 13 kst. Postmester i Herning. 13 Postekspeditør i Rungsted. 1. Septbr. 13 P. E. i Næstved. 2. Marts til 1. Maj 17 kst. Postmester i Næstved. 1. Maj 17 Postkontrolør af 2. Grad i Næstved. 1. Oktbr. 20 kst. og 1. Maj 21 Postmester i Grindsted. (6.)

Muurmann, Fru M. K. V., f. 27. Oktbr. 87. Indtr. i Postv. 1. Juni 05. Fagpr. 10—49. 1. Maj 10 Mhp. i Hadsund. 1. Maj 16 K. E. 27. April 19 Ass. i Nibe.

Mygind, N. P. Th., Løjtnant, f. 7. Aug. 71 i Marstal. Indtr. i Postv. 1. Septbr. 87. 25. Novbr. 96 til 1. Febr. 97 konst. Postmester i Marstal. 1. Juli 97 P. E. i Lemvig. 1. Juni 98 P. E. i Svendborg. 1. Juni 00 B. E. i Fredericia. 1. Juni 18 Postkontrolør af 2. Grad ved Njbp. 1. Novbr. 21 Postmester i Langaa. (6.)

Møller, Frk. A., f. 18. Novbr. 82 i N. Bindslev, Sindal. Indtr. i Postv. 1. April 04. Fagpr. 07—72. 1. Novbr. 07 Mhp. i Varde. 1. Decbr. 07 til 30. April 08 u. f. Nr. 1. Maj 08 Mhp. i Sindal. 1. Maj 12 P. E. i Aabybro. 1. Maj 16 P. E. i Frederikshavn. 1. Oktbr. 23 Ass. i Kbh.

Møller, C. A. L., f. 8. Septbr. 71 i Skanderborg. Indtr. i Postv. 1. Aug. 88. 1. Novbr. 98 P. E. i Helsingør. 18 Postekspeditør i Snekkersten. Tj. ved C. I. S. 20. Maj 20 Postmester i Rinke-næs. (7.)

Møller, C. T., f. 1. Septbr. 65 i Dalby. Indtr. i Postv. 1. Novbr. 84. 1. Oktbr. 89 P. E. i Nyborg. 1. Oktbr. 92 P. E. i Hjørring. 1. Juni 94 P. E. i Nyborg. 1. Juni 95 P. E. i Randers. 1. Juni 97 Postekspeditør i Aars. 1. Maj 00 Postmester i Borre. 1. Novbr. 07 Postmester i Aars. (6.)

Møller, Frk. E., f. 10. Marts 92 i Kbh. Indtr. i Postv. 15. Septbr. 08. Fagpr. 12—52. 1. Novbr. 12 Mhp. i Kbh. 1. April 18 K. E.

Møller, Fru, E. M., f. 5. Maj 00 i Hjørring. Indtr. i Postv. 1. Marts 17 i Hjørring. Fagpr. 1. Del 20—77. 1. Marts 20 Afl. Mhp. ved Opm. 1. Marts 23 Ass. i Roslev. 1. Juni 23 Afl. Ass. i Hjørring. 26. April 25 Afl. Ass. ved Opm.

Møller, E. O., f. 10. April 82 i Kolding. Indtr. i Postv. 1. Maj 00. Fagpr. 03—61. 1. Maj 05 Mhp. i Nordby. 1. Maj 09 P. E. i Kolding. 1. Maj 11 Afl.-P. E. i Aarhus. 1. Febr. 14 B. E. i Fredericia.

i Postv. 15. Septbr. 08. Fagpr. 12—63. 1. Maj 12 Mhp. i Sin-
Møller, F. C. V., f. 12. Maj 91 i Allerup pr. Brønderslev. Indtr. dal. 1. Juni 16 P. E. i Hadsund.

Møller, H., f. 31. Marts 08 i Faaborg. Indtr. i Postv. 1. Septbr. 24. 11. Oktbr. 24 Elev i Faaborg. 1. Novbr. 25 i Ribe.

Møller, H. C., f. 25. April i Bælum. Indtr. i Postv. 1. Septbr. 07. Fagpr. 11—96. 1. Maj 11 Mhp. i Viborg. 1. Maj 16 P. E. i Løgstør. 28. April 18 Afl.-P. E. i Aalborg. Fagpr. 2. Del 21—57. 1. Decbr. 21 Ass. i Aalborg.

Møller, Frk. H. G., f. 5. Febr. 02 i Aalborg. Indtr. i Postv. 1. Septbr. 18. 1. Novbr. 18 Elev i Aalborg. Fagpr. 1. Del 21—77. 1. Septbr. 21 Mhp. i Hjørring. 1. Septbr. 24 Afl. Ass.

i Sæby. 1. Maj 25 Afl. Ass. i Roskilde. 1. Oktbr. 25 Ass. i Arden. 1. Aug. 26 Afl. Ass. i Aalborg.

Møller, H. N., f. 3. Febr. 04. 1. April 20 Elev i Skibby. Fagpr. 1. Del 23—77. 1. April 23 Aflmhp. i Nykøbing Sj. 1. April 26 Afl. Ass. i Kbh. 18. Juni 26 Afl. Ass. i Randers.

Møller, J. C. J., Løjtnant, f. 10. Septbr. 74 i Ø. Vedsted, Ribe. Indtr. i Postv. 1. Febr. 93. 1. Septbr. 02 Mhp. i Kbh. 1. Juni 03 K. E. 1. Aug. 20 Postkontrolør af 2. Grad i Kbh. (7.)

Møller, Frk. K. E. J., f. 23. Juli 02 i Horsens. Indtr. i Postv. 1. Marts 19. 1. Maj 19 Elev i Horsens. Fagpr. 1. Del 22—73. 1. Marts 22 Aflmhp. i Ebeltoft. 1. Marts 25 Afl. Ass. i Skive.

Møller, Frk. M., f. 11. Aug. 94 i Faarup. Indtr. i Postv. 1. Oktbr. 12. Fagpr. 15—77. 1. Novbr. 17 Mhp. i Kbh. 1. Oktbr. 19 Ass. i Kbh. 1. April 24 Afl. Ass. i Kjøge.

Møller, N. A., Løjtnant, R. af Dbg., f. 16. Novbr. 70 i Aalborg. Indtr. i Postv. 1. Septbr. 86. 1. Juni 96 P. E. i Aalborg. 1. Juni 98 K. E. 1. Maj 15 Fuldmægtig af 2. Grad i Kbh. 1. Novbr. 16 Fuldmægtig i Generaldirektoratet. 1. Novbr. 19 fung. Kontorchef for Postgirokontoret. 1. April 20 Kontorchef i Generaldirektorat. (3.)

Møller, O. M., f. 8. Jan. 87 i Kbh. Indtr. i Postv. 1. Aug. 02. Fagpr. 06—92. 1. Maj 07 Mhp. i Kbh. 1. Marts 12 K. E. 2. Juni 19 G. E. 1. Maj 25 Postkontrolør af 2. Grad i Gdir. (7.)

Møller, R. J. N., f. 16. Juni 96. Indtr. i Postv. 1. Oktbr. 12. Fagpr. 15—91. 15. Novbr. 18 Aflmhp. i Aarhus. 1. Oktbr. 19 Afl. Ass. i Skanderborg. 20. Juni 20 Ass. i Vamdrup. Fagpr. 2. Del 26—56. 1. Juli 26 Afl. Ass. i Fredericia.

Møller, T. P. A., Kaptajn, f. 6. Novbr. 83 i Helsingør. Indtr. i Postv. 14. Juli 99. 1. Juni 03 Mhp. i Kbh. 1. Decbr. 08 K. E. 1. Juni 24 Postkontrolør af 2. Grad ved Omk. (7.)

Møller, V. E., f. 25. Aug. 02 i Falslev, Norup. Indtr. i Postv. 1. Septbr. 18. 1. Novbr. 18 Elev i Nyborg. Fagpr. 1. Del 21—77. 1. Septbr. 21 Aflmhp. i Nakskov. 1. Septbr. 24 Afl. Ass. ved Opm.

Mørch, A. Th., Løjtnant, f. 11. Juni 68 i Krabbesbro pr. Ulsted. Indtr. i Postv. 6. Aug. 85. 1. Maj 92 P. E. i Kolding. 1. Juli 96 B. E. 07 Postekspeditør i Skodsborg. 1. Maj 12 Postkontrolør af 2. Grad i Esbjerg. 1. Oktbr. 19 Postkontrolør af 1. Grad i Esbjerg. 1. Novbr. 19 kst. og 1. Decbr. 19 Postmester i Esbjerg. (4.)

Mørch, C. T., f. 8. Aug. 73 i Gimlinge pr. Flakkebjerg. Indtr. i Postv. 15. Oktbr. 91. 1. Aug. 01 P. E. i Nyborg. 1. Novbr. 02 B. E. i Nyborg.

Mørch, J. C., Løjtnant, R. af Dbg., f. 30. Novbr. 70 i Horsens. Indtr. i Postv. 1. Novbr. 87. 1. Juni 94 Assistent i Rev. 1. Juli 99 B. E. ved Njbp. 1. Decbr. 07 til 1. Febr. 08 kst. Postmester i Vamdrup. 1. Septbr. 10 Postmester i Grindsted. 24. Marts 19 til Tj. hos Postinspekt. 3. Distr. 20. Oktbr. 19 konst. Postinspektør i 3. Distrikt. 1. Maj 21 Postinspektør i 3. Overpostinspektoratet, Aarhus. 24. Juli 23 til 1. Juni 24 kst. Overpostinspektør i 3. Distrikt. 1. April 24 Postmester i Aarhus. (3.)

Mørk, V. A., f. 22. April 77 i Højreby pr. Søllested. Indtr. i Postv. 1. Septbr. 93. 1. Septbr. 02 Mhp. i Brædstrup. 1. Juni

04 P. E. i Herning. 1. Juli 06 P. E. i Hobro. 1. Decbr. 10 B. E. ved Njbp. 1. Maj 13 B. E. i Kbh. 1. Juni 19 Postkontrolør af 2. Grad i Herning. 1. Maj 25 Postkontrolør af 1. Grad i Herning. (6.)

Møsting, N. C. E. R., f. 25. Juli 92 paa Frederiksberg. Indtr. i Postv. 15. Septbr. 08. Fagpr. 12—78. 1. Maj 12 Mhp. i Kbh. 1. Aug. 17 P. E. i Nykøbing F. 27. April 19 Afl. Ass. i Kbh. Fagpr. 2. Del 20—50. 1. April 22 Ass. i Slagelse.

Nancke, C. J. A., f. 18. Aug. 66. Indtr. i Postv. 1. Juli 84. 1. April 88 Postfuldmægtig. 1. Oktbr. 89 kst. K. E. 1. Novbr. 89 K. E. 1. Oktbr. 89 til 1. Juni 00 Assistent hos Overpostm. 1. Juni 11 Postkontrolør af 2. Grad i Kbh. 1. Oktbr. 19 Postkontrolør af 1. Grad i Kbh. 1. Oktbr. til 1. Novbr. 20 og 27. Decbr. 20 til 1. April 21 kst. Postmester paa Nørrebro. 1. Maj 24 Postkasserer i Kbh. K. (5.)

Nedergaard, N. P., f. 11. Jan. 96. Indtr. i Postv. 1. Oktbr. 13. Fagpr. 16—94. 1. Juni 18 Aflmhp. i Kbh. 1. Oktbr. 19 Afl. Ass. i Kbh. 25. Maj 21 Afl. Ass. ved Opm. Fagpr. 2. Del 24—53.

Neidhardt, F. F., f. 18. Novbr. 79 i Varde. Indtr. i Postv. 15. Aug. 96. 1. Septbr. 02 Mhp. i Hjørring. 1. Febr. 07 P. E. i Varde. 1. April 21 kst. og 1. Maj 21 Postkontrolør af 2. Grad i Silkeborg. 1. Maj til 1. Juni 21 kst. Postmester i Silkeborg. 1. Maj 25 Postkontrolør af 1. Grad i Silkeborg. (6.)

Neist, K. A., f. 1. Aug. 92 i Kbh. Indtr. i Postv. 15. Septbr. 08. Fagpr. 12—68. 1. Maj 12 Mhp. i Kbh. 1. Aug. 17 P. E. i Skibby. 28. April 18 K. E. 27. April 19 Afl. Ass. i Kbh. 1. Maj 22 Afl. Ass. ved Opm. 1. Marts 26 Ass. i Kbh.

Neldahl, Fru C. J. M., f. 28. Novbr. 87. Indtr. i Postv. 14. Juli 06. Fagpr. 10—87. 1. Maj 10 Mhp. i Helsingø. 1. Maj 14 K. E.

Neldahl, J. C. Ulrik, f. 3. Oktbr. 89 i Sorø. Indtr. i Postv. 15. Juli 05. Fagpr. 09—102. 1. Maj 09 Mhp. i Lyngby. 1. Jan. 15 K. E. 1. Oktbr. 20 Ass. i Gpd. Fagpr. 2. Del 21—56. 2. Febr. 25 Ass. i Kbh.

Neubauer, W. B. A., f. 13. Maj 98 i Randers. Indtr. i Postv. 1. Oktbr. 14. Fagpr. 17—77. 1. Oktbr. 19 Mhp. 1. Oktbr. 20 Afl. Ass. i Viborg. 8. Oktbr. 20 Ass. i Nr. Snede. 1. Maj 21 Ass. i Aalestrup. 1. Juni Afl. Ass. i Randers. Fagpr. 2. Del 26—49.

Nicolaisen, A. A., Løjtnant, f. 13. Novbr. 92 i Kongeskov pr. Storehedinge. Indtr. i Postv. 1. Oktbr. 13. Fagpr. 16—67. 1. Marts 19 Aflmhp. i Odense. 1. Oktbr. 19 Afl. Ass. i Odense. 15. Maj 20 Afl. Ass. i Frcia. 25. Oktbr. 20 Ass. i Løgstør. Fagpr. 2. Del 24—36.

Nicolaisen, P., f. 24. Novbr. 74 i Skovbyballe. Indtr. i tysk Posttj. 22. Decbr. 93. 1. April 04 Postass. (etatsmæssig). 1. April 09 Ober-Postass. 1. Oktbr. 18 Postsekretær. 1. Juni 20 dansk Ass. i Vejle. 1. Juni 21 Postkontrolør af 2. Grad i Horsens. 1. Juni 24 Postkontrolør af 2. Grad i Sønderborg. (7.)

Nielsen, Aage, f. 14. Septbr. 92. Indtr. i Postv. 15. Septbr. 08. Fagpr. 12—57. 1. Maj 12 Mhp. i Ringe. 1. Oktbr. 17 P. E. i Nysted. 1. Jan. 19 Ass. i Faaborg.

Nielsen, Aa. C., f. 8. Aug. 94. Indtr. i Postv. 1. Oktbr. 10.

Fagpr. 14—80. 1. Maj 14 Mhp. i Skagen. 1. Septbr. 19 Ass. i Sæby. 1. Maj 22 Afl. Ass. i Aalborg. Fagpr. 2. Del 26—47. 1. Juli 26 Ass. ved Jbp. 2, Aalborg.

Nielsen, A., f. 24. Decbr. 88 i Esbjerg. Indtr. i Postv. 1. Maj 06. Fagpr. 10—68. 1. Maj 10 Mhp. i Skanderborg. 1. Maj 14 P. E. i Langaa.

Nielsen, A., f. 2. Aug. 94 i Frejlev. Indtr. i Postv. 1. April 11. Fagpr. 14—90. 1. Maj 14 Mhp. i Nakskov. 1. Septbr. 19 P. E. i Nykøbing F. Tj. ved C. I. S.. 1. Juni 20 Ass. i Haderslev. 1. Maj 23 Afl. Ass. i Haderslev.

Nielsen, A. C., f. 7. Decbr. 96 i Varde. Indtr. i Postv. 1. Oktbr. 14. Fagpr. 17—64. 1. Oktbr. 19 Aflmhp. i Esbjerg. 1. Oktbr. 20 Afl. Ass. i Esbjerg. 1. Maj 21 Ass. i Varde.

Nielsen, A. G., f. 30 Maj 97. 1. Novbr. 22 Elev i Kbh. Fagpr. 1. Del 25—65. 1. Novbr. 25 Aflmhp. i Kbh.

Nielsen, A. M., Kaptajn, f. 11. April 87 i Østerby paa Fejø. Indtr. i Postv. 11. Novbr. 03. Fagr. 07—93. 1. Novbr. 07 Mhp. i Kbh. 1. Maj 12 Afl.-P. E. i Odense. 1. Maj 13 Afl.-P. E. i Kbh. 1. April 15 K. E. 1. Jan. 25 Ass. paa Opm. Kt. 15. Maj til 1. Juli 26 Postekspeditør i Humlebæk. 1. Juli 26 Postkontrolør af 2. Grad paa Opm. Kontor. (7.)

Nielsen, A. M., f. 22. Novbr. 91 paa Holme Mølle Indtr. i Postv. 1. Marts 10. Fagpr. 13—81. 1. Juli 13 Mhp. i Stenstrup. 1. Marts 17 P. E. i Humble. 29. April 17 P. E. i Svendborg. Fagpr. 2. Del 20—54.

Nielsen, Fru A. M. O. E., f. 21. Marts 98 i Frederikssund. Indtr. i Postv. 1. Oktbr. 15. Fagpr. 19—66. 1. Oktbr. 19 Aflmhp. ved Opm. 1. Oktbr. 21 Afl. Ass. ved Opm. 1. Marts 26 Ass. i Kbh.

Nielsen, A. S. M., Kaptajn, f. 17. Decbr. 71 i Ringkøbing. Indtr. i Postv. 1. April 88. 1. Septbr. 97 kst. B. E. 1. Juni 98 B. E., Kbh. 13 Postekspeditør i Vedbæk. 1. Maj 18 Postkontrolør af 2. Grad i Kbh. 1. Febr. 24 Postkontrolør af 1. Grad i Kbh. (6.)

Nielsen, A. W., f. 25. Aug. 74 i Rudkøbing. Indtr. i Postv. 1. Novbr. 91. 1. Novbr. 01 kst. P. E. i Hillerød. 1. Decbr. 01 P. E. i Hillerød. 1. April 04 K. E. 1. Juli 05 P. E. i Køge. 1. Maj 07 P. E. i Hillerød. 1. Febr. 12 P. E. i Taastrup. 1. Oktbr. 25 Postmester i Knebel. (7.)

Nielsen, C. A. O., Løjtnant, f. 4. Juli 61 i Kbh. Indtr. i Postv. 15. Aug. 75. Fra 10. Novbr. 85 til 1. Marts 86 kst. Bestyrer af Kbh. Ø. 30. Novbr. 85 K. E. 1. Novbr. 99 fung. Kontrolør. 1. Septbr. 02 Postkontrolør af 2. Grad. 1. Decbr. 08 Postkontrolør af 1. Grad i Kbh. 1. Oktbr. 16 Fuldmægtig og Ekspeditionssekretær i Generaldir. 1. Novbr. 19 Postmester for Kbh. 12. 1. Septbr. 22 Postmester ved Kbh. Str. (5.)

Nielsen, C. C., Løjtnant, f. 23. April 84 i Nyborg. Indtr. i Postv. 1. Novbr. 00. Fagpr. 04—83. 1. Maj 05 Mhp. i Kbh. 1. Maj 09 P. E. i Nyborg.

Nielsen, C. C., f. 12. Novbr. 03. 1. April 20 Elev i Ribe. Fagpr. 1. Del 23—69. 1. April 23 Aflmhp. i Løgumkloster. 1. April 26 Afl. Ass. i Struer.

Nielsen, C. C. V., f. 14. Decbr. 93. Indtr. i Postv. 1. Marts

10. Fagpr. 13—82. 1. Maj 13 Mhp. i Randers. 1. Jan. 19 P. E. i Langaa. 1. Oktbr. 22 Ass. i Randers. Fagpr. 2. Del 23—59.

Nielsen, C. D., f. 9. Febr. 98 i Vellev pr. Ulstrup. Indtr. i Postv. 1. Oktbr. 15. Fagpr. 19—82. 1. Oktbr. 19 Aflmhp. i Aarhus. 1. Oktbr. 21 Afl. Ass. ved Opm.

Nielsen, E. E., f. 4. Aug. 97 i Aalborg. Indtr. i Postv. 1. Oktbr. 14. Fagpr. 17—70. 1. Oktbr. 19 Aflmhp. i Hobro. 1. Oktbr. 20 Ass. i Ryomgaard. 1. Maj 23 Afl. Ass. ved Opm.

Nielsen, Fru E. F., f. 4. Januar 02. 1. April 20 Elev i Faaborg. Fagpr. 1. Del 23—67. 1. April 23 Aflmhp. i Maribo. 1. April 26 Afl. Ass. i Rudkøbing. 1. Maj 26 Afl. Ass. i Kbh.

Nielsen, Fru E. K., f. 26. Aug. 01 i Kongsdal, Mørkøv. Indtr. i Postv. 1. Septbr. 18. 1. Novbr. 18 Elev i Mørkøv. Fagpr. 1. Del 21—75. 1. Septbr. 21 Aflmhp. ved Opm. 1. Septbr. 24 Afl. Ass. ved Opm. 1. Septbr. 25 Ass. i Kbh.

Nielsen, E. K., f. 11. Oktbr. 98 i Nyborg. Indtr. i Postv. 1. Oktbr. 15. Fagpr. 19—57. 1. Oktbr. 19 Mhp. i Stenstrup. 1. Oktbr. 21 Afl. Ass. ved Opm. 15. Jan. 24 Ass. i Kbh.

Nielsen, Frk. E. P., f. 12. Marts 98 i Thurup. Indtr. i Postv. 1. Marts 17 i Rudkøbing. Fagpr. 1. Del 20—95. 1. Marts 20 Mhp. i Stenstrup. 1. Marts 23 Afl. Ass. ved Opm.

Nielsen, F. R., f. 24. Decbr. 82 paa Femø. Indtr. i Postv. 1. Marts 00. Fagpr. 03—70. 1. Juni 04 Mhp. i Svendborg. 1. Maj 09 P. E. i Stubbekøbing. 7. Decbr. 22 til 1. Febr. 23 kst. Postmester i Stubbekøbing. 1. Juni 26 Postkontrolør af 2. Grad i Kolding. (7.)

Nielsen, G., f. 6. Aug. 08 i Erritsø. Indtr. i Postv. 1. Septbr. 24. 11. Oktbr. 24 Elev i Vojens. 1. Novbr. 25 i Assens.

Nielsen, Frk. G. P., f. 20. Maj 02 i Nibe. Indtr. i Postv. 1. Septbr. 18. 1. Novbr. 18 Elev i Horsens. Fagpr. 1. Del 21—67. 1. Septbr. 21 Mhp. i Varde. 1. Septbr. 24 Ass. i Vestervig. 1. Jan. 26 Afl. Ass. i Skive.

Nielsen, H., f. 27. Juni 00 i Jellinge. Indtr. i Postv. 1. Septbr. 18. 1. Novbr. 18 Elev i Jellinge. Fagpr. 1. Del 21—91. 1. Septbr. 21 Aflmhp. ved Opm. 1. Septbr. 24 Ass. i Klampenborg. 1. Juni 26 Afl. Ass. ved Opm.

Nielsen, Frk. H., f. 23. Jan. 97. Indtr. i Postv. 1. April 19 som Kontorist. 1. Maj 24 Elev i Skanderborg. 15. Oktbr. 24 i Horsens. Fagpr. 1. Del 25—60. 1. April 25 Aflmhp. ved Opm. 1. Juli 26 i Næstved.

Nielsen, H. A., Løjtnant, f. 31. Marts 78 i Middelfart. Indtr. i Postv. 1. Maj 94. 1. Septbr. 02 Mhp. i Middelfart. 1. Maj 05 P. E. i Horsens. 1. Juni 05 P. E. i Assens. 1. Septbr. til 1. Novbr. 08 kst. Postmester i Assens. 28. April 18 P. E. i Aarhus. 1. Juni 19 Postkontrolør af 2. Grad i Vejle. 1. Novbr. 24 Postkontrolør af 1. Grad i Sønderborg. (6.)

Nielsen, H. C., f. 3. Juli 72 i Nykøbing S. Indtr. i Postv. 15. Oktbr. 86. 1. Juni 99 P. E. i Næstved. 1. Juni 00 P. E. i Holbæk. 1. Septbr. til 1. Oktbr. 19 konst. Postmester i Glumsø. 1. Oktbr. 21 Postmester i Taars. (7.)

Nielsen, H. J., f. 22. Oktbr. 99 i Kolding. Indtr. i Postv. 1.

Marts 17 i Vejen. Fagpr. 1. Del 20—76. 1. Marts 20 Afl. Mhp. ved Opm. 1. Marts 23 Afl. Ass. ved Opm.

Nielsen, H. M., f. 15. Novbr. 91. Indtr. i Postv. 1. Septbr. 07. Fagpr. 11—75. 1. Maj 11 Mhp. i Lohals. 1. April til 31. Juli 14 u. f. Nr. 1. Aug. 14 Mhp. i Kallundborg. 1. Decbr. 16 P. E. i Neksø. 1. Jan. 18 Afl.-P. E. i Kbh. 1. Maj 21 Afl. Ass. ved Opm. Fagpr. 2. Del 21—56. 1. Juni 23 Ass. ved Jbp. 1., Kbh.

Nielsen, Frk. I. E., f. 5. Marts 97 i Fakse. Indtr. i Postv. 1. Marts 17 i Kbh. Fagpr. 1. Del 20—83. 1. Marts 20 Afl. Mhp. ved Opm. 1. Marts 23 Ass. i Ballerup. 1. Febr. 24 Afl. Ass. ved Opm.

Nielsen, J., f. 14. Jan. 08 i Kølstrup. Indtr. i Postv. 1. Septbr. 24. 11. Oktbr. 24 Elev i Brædstrup. 1. Marts 26 i Tranebjerg.

Nielsen, J., f. 17. Maj 01 i Nordby. Indtr. i Postv. 1. Septbr. 18. 1. Novbr. 18 Elev i Nordby. Fagpr. 1. Del 21—70. 1. Septbr. 21 Aflmhp. ved Opm. 1. Septbr. 24 Afl. Ass. i Ribe.

Nielsen, J. C., cand. polit., R. af Dbg., f. 29. Oktbr. 70 i Odense. 1. Oktbr. 95 kst. Assistent. 26. Oktbr. 96 Assistent. 26. April 06 Fuldmægtig. 1. Marts 08 Ekspeditionssekretær. 1. Febr. 15 Kontorchef i Generaldirektoratet. (3.)

Nielsen, J. C. H., f. 19. Marts 71 i Kerteminde. Indtr. i Postv. 1. Maj 85. Ude af Postv. fra 1. Jan. 87 til 24. April 88. 1. Juni 97 kst B. E.. 1. Juni 98 B. E. i Nyborg. 1. Juni 24 Postmester i Mørkøv. (7.)

Nielsen, J. E., Løjtnant, cand. jur., f. 19. Maj 93. Indtr. i Postv. 15. Septbr. 09. Fagpr. 13—84. 1. Aug. 13 Mhp. i Dronningl. 1. Juni 18 K. E. 1. April 20 Ass. i Gpd. 2. Maj 21 Afl. Ass. ved Opm. 1. Septbr. 23 Ass. i Kbh. 1. Juni 25 Sekretær i Gdir. (8.)

Nielsen, J. J. C., f. 29. Novbr. 96. Indtr. i Postv. 1. Oktbr. 13. Fagpr. 16—80. 1. Septbr. 18 Aflmhp. i Odense. 1. Oktbr. 19 Afl. Ass. i Odense. 16. Maj 20 Ass. i Løgstør. Fagpr. 2. Del 24—54.

Nielsen, J. L., f. 25. Septbr. 75. Indtr. i Postv. 1. Aug. 91. 1. Novbr. 00 kst. K. E. 1. Maj 01 K. E. 20. Maj til 1. Aug. 20 kst. Postmester i Bredebro. 1. Oktbr. 22 Postkontrolør af 2. Grad i Kbh. (7.)

Nielsen, K., f. 31. Decbr. 89 i Stege. Indtr. i Postv. 10. Septbr. 06. Fagpr. 10—43. 1. Maj 10 Mhp. i Stege. 1. Maj 15 P. E. i Horslunde.

Nielsen, Fru K. I., f. 4. Maj 93. Indtr. i Postv. 15. Septbr. 09. Fagpr. 13—71. 1. Maj 13 Mhp. i Haslev. 1. Juni 18 P. E. i Nykøbing S. 15. Oktbr. 23 i Kbh.

Nielsen, K. J., f. 18. Juli 84. Indtr. i Postv. 10. Juli 00. Fagpr. 03—81. 1. Juni 04 Fm. i Vejen. 1. Septbr. 09 P. E. i Randers. 1. Jan. 16 Afl.-P. E. i Aalborg. 1. April 17 Afl.-P. E. i Aarhus. 1. Oktbr. 18 P. E. i Skanderborg. 1. Decbr. 23 til 1. Febr. 24 kst. Postmester i Skanderborg. 1. Septbr. 26 Postkontrolør af 2. Grad ved Indlev. i Randers. (7.)

Nielsen, L. E., f. 10. Decbr. 88. Indtr. i Postv. 1. Oktbr. 05. Fagpr. 11—70. 1. Maj 11 Mhp. i Kbh. 1. Maj 15 P. E. i Haslev. 29. April 17 P. E. i Kbh.

Nielsen, M., f. 8. Oktbr. 94 i Holstebro. Indtr. i Postv. 1. Oktbr. 12. Fagpr. 16—78. 1. Jan. 19 Mhp. i Koldby. 1. Oktbr. 19 Ass. i Koldby. 15. Juni 20 Ass. i Lemvig.

Nielsen, N. A., f. 2. Oktbr. 87. Indtr. i Postv. 15. Novbr. 04. Fagpr. 09—50. 1. Maj 09 Mhp. i Jyderup. 1. Maj 14 P. E. i Børgense. 1. Aug. 15 P. E. i Korsør. 1. Okt. 16 P. E. i Jyderup. 1. Febr. 17 P. E. i Nykøbing S. 5. April til 1. Juni 23 kst. Postmester i Nykøbing Sj. 15. Oktbr. 23 Afl. Ass. i Kbh.

Nielsen, N. C., f. 16. April 66 i Marslund pr. Struer. Indtr. i Postv. 1. Maj 82. 1. Oktbr. 89 P. E. i Ribe. 1. Marts 91 P. E. i Holstebro. Kst. Postmester i Holstebro fra 6. April til 1. Juni 94. 1. Maj 98 Postmester paa Læsø. 1. Septbr. 08 Postmester i Karrebæksminde. (7.)

Nielsen, N. E., f. 16. Septbr. 79. Indtr. i Postv. 1. Septbr. 98. 1. Septbr. 02 Mhp. i Randers. 1. Maj 08 P. E. i Randers. 1. Maj 09 B. E. i Fredericia.

Nielsen N. E., f. 7. April 99 i Nyborg. Indtr. i Postv. 1. Marts 17 i Kerteminde. Fagpr. 1. Del 20—76. 1. Marts 20 Afl. Mhp. i Nakskov. 1. Marts 23 Ass. i Nysted. 4. Maj til 1. Juni 23 kst. Postmester i Nysted.

Nielsen, N. F., Løjtnant, f. 18. Oktbr. 71 i Saksøbing. Indtr. i Postv. 1. Septbr. 87. 1. Novbr. 94 P. E. i Saksøbing. 1. Juli 97 B. E. 1. Jan. 09 Førstemand ved Øjbp. 1. Novbr. til 1. Decbr. 05 kst. Postmester i Skibby. 1. Maj 14 Postkontrolør af 2. Grad ved Øjbp. 1. April 15 Postkontrolør af 3. Grad ved Øjbp. 1. Juni 17 Postkontrolør af 2. Grad og 1. Oktbr. 19 Postkontrolør af 1. Grad ved Jbp. 1. 1. Maj 26 Postkontrolør af 1. Grad i Kbh. (6.)

Nielsen, N. F., f. 18. Oktbr. 76 i Engelstrup. Indtr. i Postv. 1. April 95. 1. Septbr. 02 Mhp. i Høng. 1. Marts 06 P. E. i Aalborg. 1. Decbr. 21 Postkontrolør af 2. Grad i Aalborg. (7.)

Nielsen, N. J., f. 23. Novbr. 95 i Hedensted. Indtr. i Postv. 1. Oktbr. 13. Fagpr. 16—68. 1. Marts 19 Mhp. i Børkop. 1. Oktbr. 19 Ass. i Børkop. 1. Juli 20 Ass. i Helsingør. 1. Juni 24 Ass. i Skelskør. Fagpr. 2. Del 26—39.

Nielsen, N. L., f. 20. Juni 84 i Thune pr. Taastrup. Indtr. i Postv. 1. Septbr. 02. Fagpr. 05—78. 1. Maj 06 Mhp. i Stege. 1. Juli 09 P. E. i Aalborg. 1. Maj 11 P. E. i Stege. 1. Maj 12 B. E. i Struer. 1. Juni 19 B. E. i Kbh.

Nielsen, N. M., f. 14. Febr. 93 i Dalum pr. Fruens Bøge. Indtr. i Postv. 1. Oktbr. 13. Fagpr. 16—74. 1. Maj 19 Aflmhp. i Kbh. 1. Oktbr. 19 Afl. Ass. i Kbh. 1. Decbr. 19 Afl. Ass. i Odense. 15. Oktbr. 23 Ass. i Korsør.

Nielsen, N. P., f. 23. April 76 i Sorterup. Indtr. i Postv. 15. Aug. 93. 1. Septbr. 02 Mhp. i Slagelse. 1. Marts 04 B. E. i Kbh. 1. Juli 26 Postkontrolør af 2. Grad ved Jbp. 1., Kbh. (7.)

Nielsen, N. P., f. 9. Marts 86 i Fredericia. Indtr. i Postv. 1. Juli 03. Fagpr. 06—83. 1. Maj 07 Mhp. i Assens. 1. Maj 11 P. E. i Præstø. 29. April 17 P. E. i Svendborg. 28. April 18 P. E. i Assens.

Nielsen, N. P., cand. phil., f. 8. Juli 98 i Ribe. Indtr. i Postv. 1. Septbr. 18. 1. Novbr. 18 Elev i Ribe. Fagpr. 1. Del 21—75. 1. Septbr. 21 Aflmhp. ved Opm. 1. Septbr. 24 Afl. Ass. ved Opm.

Nielsen, O., f. 2. Juni 93. Indtr. i Postv. 1. April 11. Fagpr. 14—99. 1. Maj 14 Mhp. i Assens. 1. Juli 18 P. E. i Ringe. 1. Oktbr. 20 Ass. i Gjørlev. 20. Oktbr. 26 Ass. i Mariager.

Nielsen, O. A., f. 6. Maj 61 i Skelskør. Indtr. i Postv. 13. Oktbr. 75. 28. Novbr. 84 B. E. ved Njbp. 21. Juni til 1. Aug. 93 kst. Postekspeditør i Sulsted. 1. Septbr. 06 Postmester i Rønede. 1. Juni 12 Postmester i Nibe. 1. Novbr. 21 Postmester i Kellerup. (6.)

Nielsen, O. F., f. 11. Juni 02 i Herning. Indtr. i Postv. 1. Marts 19. 1. Maj 19 Elev i Herning. Fagpr. 1. Del 22—82. 1. Marts 22 Aflmhp. i Viborg. 1. Marts 25 Afl. Ass. i Hjørring. 1. Maj 26 Afl. Ass. i Kbh.

Nielsen, O. J., f. 23. April 74 i Kbh. Indtr. i Postv. 1. Juli 90. 1. Juni kst. K. E. 1. Septbr. 99 K. E. 1. Maj 18 Fuldmægtig af 2. Grad og 1. Oktbr. 19 Postkontrolør af 2. Grad ved Postv. Oplysningskt. i Kbh. 1. Maj 24 Postkontrolør af 1. Grad ved Postv. Oplysningskt. i Kbh. (6.)

Nielsen, O. K., Løjtnant, cand. phil., f. 31. Aug. 92. Indtr. i Postv. 25. Oktbr. 07. Fagpr. 11—91. 1. Maj 11 Mhp. i Haslev. 1. Aug. 13 til 31. Aug. 14 udenf. Nr. 1. Septbr. 14 Mhp. i Kbh. 1. Septbr. 17 K. E. 1. Oktbr. 18 Afl.-P. E. i Aarhus. 1. Maj 22 Afl. Ass. i Fredericia. Fagpr. 2. Del 23—66. 2. Aug. 23 Afl. Ass. i Aarhus. 1. Juli 24 Ass. ved 3. Overpostinsp., Aarhus. 1. Decbr. 24 Ass. i Gpd.

Nielsen, O. V. V., f. 3. Septbr. 63 i Køge. Indtr. i Postv. 17. Novbr. 78. 1. Oktbr. 89 P. E. i Nyborg. 1. Novbr. 01 P. E. i Vejle og fung. Kontrolør s. Sted. 1. Septbr. 02 Postkontrolør af 3. Grad i Vejle. 1. Novbr. til 1. Decbr. 07 kst. Postmester i Vejle. 1. April 08 Postkontrolør af 2. Grad i Vejle. 1. Jan. 11 Postkontrolør af 2. Grad i Roskilde. 1. Aug. til 1. Septbr. 16 kst. Postmester i Roskilde. 1. Maj 17 Postmester i Ballerup. (7.)

Nielsen, P. C., f. 10. Marts 85 i Kbh. Indtr. i Postv. 1. Oktbr. 04. Fagpr. 07—67. 1. Novbr. 07 Mhp. i Kbh. 1. Novbr. 12 K. E.

Nielsen, R., f. 10. Aug. 95 i Struer. Indtr. i Postv. 1. Oktbr. 12. Fagpr. 15—93. 1. Febr. 17 Aflmhp. i Kbh. 1. Oktbr. 19 Afl. Ass. i Ringe. 1. Juli 20 Ass. i Ringe. Fagpr. 2. Del 24—51. 1. Juni 26 Afl. Ass. i Aarhus.

Nielsen, R., f. 18. Septbr. 04 i Kellerup. Indtr. i Postv. 1. Septbr. 20 i Kellerup. 1. April 21 Afsked. 1. Novbr. 22 Elev i Kellerup. 1. Febr. 24 i Langaa. 15. Oktbr. 24 i Varde. Fagpr. 1. Del 25—82. 1. April 25 Aflmhp. i Kolding. 1. Aug. 26 i Arden.

Nielsen, R. L., f. 29. Novbr. 73 i Flemløse. Indtr. i Postv. 1. Aug. 89. 1. Jan. 00 kst. K. E. 1. April 00 K. E. 1. Juni 03 B. E., Kbh. 1. April 12 til 1. Maj 13 kst. Postmester i Brobyværk. 28. April 18 K. E. Tj. ved C. I. S. 20. Maj 20 Postmester i Højer. 1. Febr. 27 Postmester i Rudkøbing. (6.)

Nielsen, R. P., f. 4. Aug. 70 i Vester Hæsing. Indtr. i Postv. 1. Aug. 86. 1. Juni 96 P. E. i Odense. 10. Febr. til 1. April 13 kst. Postkontrolør i Odense. 1. Maj 15 Postkontrolør af 3.

Grad og 1. Juni 16 Postkontrolør af 2. Grad i Odense. 1. Febr. 20 Postkontrolør af 1. Grad i Slagelse. (6.)

Nielsen, R. P., f. 1. Aug. 79 i Assens. Indtr. i Postv. 1. Aug. 96. 1. Septbr. 02 Mhp. i Kbh. 1. Maj 07 K. E. 1. April 15 G. E. 1. Decbr. 18 til 1. Juli 19 kst. Postkontrolør af 1. Grad i Gpd. 15. Jan. 20 kst. og 1. Maj 21 Postkontrolør af 1. Grad i Gpd. (6.)

Nielsen, S., f. 20. Novbr. 85 i Kbh. Indtr. i Postv. 1. Aug. 02. Fagpr. 07—55. 1. Novbr. 07 Mhp. i Kbh. 1. Juli 12 P. E. i Nibe. 1. Maj 16 P. E. i Fakse. 27. April 19 Ass. i Glostrup. 1. Novbr. 26 Ass. i Kbh.

Nielsen, S. C. P., f. 17. Febr. 97. Indtr. i Postv. 1. Oktbr. 13. Fagpr. 16—87. 1. Decbr. 18 Mhp. 1. Oktbr. 19 Afl. Ass. ved Opm. 1. Oktbr. 20 Ass. i Gpd.

Nielsen, S. S., f. 22. April 92. Indtr. i Postv. 1. Marts 10. Fagpr. 14—63. 1. Maj 15 Mhp. i Horsens. 1. Marts 18 P. E. i Hjørring. 27. April 19 Ass. i Aars. 1. Maj 21 Afl. Ass. i Randers. 1. Maj 22 Ass. i Randers.

Nielsen, T., f. 3. Marts 02 i Tøjstrup, Allingaabro. Indtr. i Postv. 1. Marts 19. 1. Maj 19 Elev i Ryomgaard. Fagpr. 1. Del 22—66. 1. Marts 22 Aflmhp. ved Opm. 1. Marts 25 Afl. Ass. ved Opm. 1. Juli 25—1. Juli 26 udenf. Nr.

Nielsen, T. K., f. 17. Aug. 88 i Silkeborg. Indtr. i Postv. 1. Septbr. 05. Fagpr. 09—75. 1. Maj 09 Mhp. i Silkeborg. 1. Maj 14 P. E. i Kolding.

Nielsen, V. L., f. 31. Juli 87. Indtr. i Postv. 1. Maj 04. Fagpr. 08—58. 1. Maj 08 Mhp. i Kbh. 1. Juli 13 K. E.

Nielsen, Verner V. N., f. 12. April 60 i Kbh. Indtr. i Postv. 1. Maj 76. 16. Juni 82 B. E. ved Øjbp. 1. Maj 15 Postkontrolør af 2. Grad ved Øjbp., Kbh. (7.)

Nikolaisen, J. B., f. 1. April 84 i Aalsrode pr. Grenaa. Indtr. i Postv. 1. Septbr. 99. Fagpr. 03—71. 1. Juni 04 Mhp. i Grenaa. 1. Maj 09 P. E. i Ebeltoft. 1. Oktbr. 09 P. E. i Aarhus. 21 Postekspeditør i Humlebæk. 1. Septbr. 22 Fuldmægtig ved 2. Overpostinspektorat, Odense. 17. Aug. til 1. Oktbr. 25 kst. Postmester i Haderslev. (6.)

Nordentoft, V., f. 26. April 74 i Thisted. Indtr. i Postv. 1. Septbr. 89. 1. Juni 00 P. E. i Nyborg. 1. Oktbr. 02 B. E. ved Fjbp. 1. Jan. 03 B. E. ved Njbp., Aarhus. 5. Novbr. 06 til 1. Febr. 07 kst. Postmester i Dronninglund. 9. Juni til 1. Septbr. 19 kst. Postmester i Skjörping. 1. Oktbr. 19 B. E. i Struer. 21 Postekspeditør i Skodsborg. 1. Oktbr. 21 Postmester i Svaneke. 1. Novbr. 26 Postmester i Bjerringbro. (6.)

Nordholt, P. A. P. H., f. 17. Marts 95. Indtr. i Postv. 1. Oktbr. 12. Fagpr. 15—80. 1. Decbr. 17 Mhp. i Næstved. 1. Oktbr. 19 Afl. Ass. i Kbh. Fagpr. 2. Del 26—60.

Norfin, K. E., f. 25. Novbr. 94 i Hellebæk. Indtr. i Postv. 1. Oktbr. 12. Fagpr. 15—87. 1. Oktbr. 19 Afl. Ass. i Kbh. 1. Jan. 20 Ass. i Gilleleje.

Nyboe, N. L., Kaptajn, f. 13. Aug. 71 i Farup pr. Ribe. Indtr. i Postv. 1. April 95. 1. Septbr. 02 Mhp. i Horsens. 1. Maj 05

ved Njbp. 1. Oktbr. 05 B. E. i Fredericia. 1. April 24 Postmester i Vestervig. (7.)

Nyeborg, H. P. W., f. 10. Febr. 71. Indtr. i Postv. 1. Juli 88. 1. Oktbr. 99 P. E. i Nyborg. 1. Juni 01 P. E. i Slagelse. 1. Novbr. 20 Ass. i Kbh.

Nyholm, I. C., f. 5. Septbr. 66. Indtr. i Postv. 1. Febr. 84. 1. Oktbr. 89 P. E. i Randers. 1. Maj 93 P. E. i Middelfart. 1. Novbr. 96 B. E. 1. Oktbr. 02 K. E. 04 Postekspeditør i Vedbæk. 1. Maj 11 Postkontrolør af 2. Grad i Kbh. 1. Maj 17 Postkontrolør af 1. Grad i Kbh. 1. Decbr. 23 Postmester ved Københavns Omkarteringskontor. (4.)

Nørbjerg, J. Poulsen, f. 21. Aug. 84. Indtr. i Postv. 15. April 03. Fagpr. 06—42. 1. Novbr. 07 Mhp. i Skive. 1. Maj 12 P. E. i Nyborg. 29. April 17 P. E. i Viborg.

Nørby, H., f. 27. Juli 92. Indtr. i Postv. 15. Septbr. 08. Fagpr. 12—79. 1. Maj 12 Mhp. i Aalborg. 1. Aug. 17 P. E. i Slagelse. 1. April 18 Afll.-P. E. i Aalborg. 1. Maj 21 Ass. i Frederiksværk. Fagpr. 2. Del 21—61.

Nørby, S. L., f. 1. Oktbr. 71 i Nordby. Indtr. i Postv. 1. Maj 86. 1. Juni 98 P. E. i Saksøbing. 1. Septbr. 02 P. E. i Frederiksværk. 1. Marts 11 B. E. i Kbh. 15 Postekspeditør i Vedbæk. 1. Marts 19 Postmester i Allinge. 1. Maj 26 Postmester i Tølløse. (6.)

Nørgaard, E., f. 17. April 82 i Vordingborg. Indtr. i Postv. 1. Aug. 01. Fagpr. 04—57. 1. Maj 06 Mhp. i Slagelse. 1. Maj 09 P. E. i Kellerup. 1. Maj 10 P. E. i Aalborg. 1. Oktbr. 12 Afll.-P. E. i Aalborg. 1. Maj 15 P. E. i Sorø. 1. Marts 16 P. E. i Aalborg. 1. Maj 26 Postkontrolør ved Indlev. i Aalborg. (7.)

Nørgaard, K. H., f. 23. Oktbr. 92 i Hillerslev. Indtr. i Postv. 1. Marts 10. Fagpr. 13—75. 1. Maj 13 Mhp. i Fredrikshavn. 1. Novbr. 17 P. E. i Tranebjerg. 1. Oktbr. 20 Ass. i Slagelse. 1. Aug. 24 Ass. i Haslev.

Nørgaard Jørgensen, A. C., f. 28. Marts 89 i Kbh. Indtr. i Postv. 1. Aug. 05. Fagpr. 09—71. 1. Maj 09 Mhp. i Dronninglund. 1. Maj 14 K. E. 1. Maj 15 P. E. i Aars.

Ohlsen, P., f. 9. Decbr. 88 i Tørsbøl. Indtr. 1. Maj 07 i tysk Posttj. 9. Novbr. 11 Postass. 1. April 18 Postass. (etatsmæssig). 1. Juni 20 dansk Ass. i Graasten. 1. Novbr. 23 Ass. i Præstø.

Okdahl, H. J. M., f. 14. Oktbr. 93. Indtr. i Postv. 1. April 11. Fagpr. 14—72. 1. Maj 14 Mhp. i Rudkøbing. 1. Novbr. 18 P. E. i Nordby. Tj. ved C. I. S. 1. Juni 20 Ass. i Gramby. Fagpr. 2. Del 21—52. 1. Maj 22 Afll. Ass. i Aarhus. 1. Maj 25 Ass. i Gdir.

Olafsen, W. C., f. 6. Oktbr. 63 i Vaalse. Indtr. i Postv. 1. April 80. 1. Jan. 86 Assistent i Postv. Revisionskontor. 1. Maj 92 B. E. ved Øjbp. 1. Oktbr. 96 Postmester i N. Alslev. 1. Aug. 16 Postmester i Holte. (6.)

Olesen, Aage, f. 15. Aug. 88 i Hølsgaard pr. Børkop. Indtr. i Postv. 2. Maj 06. Fagpr. 10—51. 1. Maj 10 Mhp. i Vejle. 1. Juni 14 P. E. i Horsens. 1. Maj 15 P. E. i Roskilde. 1. Maj 16

P. E. i Horsens. Tj. ved C. I. S. 1. Juni 20 Ass. i Christiansfeld. 1. Oktbr. 25 Afl. Ass. i Aarhus.

Olesen, A. C. T., f. 3. Septbr. 97 i Korsør. Indtr. i Postv. 1. Oktbr. 13 Fagpr. 16—82. 1. Aug. 18 Aflmhp. i Kbh. 1. Oktbr. 19 Afl. Ass. i Kbh. 1. Maj 24 Afl. Ass. ved Opn. Fagpr. 2. Del 25—51.

Olesen, J. L., f. 3. Marts 99. Indtr. i Postv. 1. Oktbr. 15. Fagpr. 19—97. 1. Oktbr. 19 Aflmhp. i Aarhus. 1. Oktbr. 21 Ass. i Herning. Fagpr. 2. Del 25—60.

Olesen, Frk. K. M. B., f. 25. Marts 99. 1. April 20 Elev i Nr. Nebel. Fagpr. 1. Del 23—53. 1. April 23 Aflmhp. i Skern. 1. Aug. 26 Afl. Ass. i Ringsted.

Olesen, O., f. 18. Juni 84 i Borris. Indtr. i Postv. 6. Aug. 00. Fagpr. 03—46. 1. Maj 05 Mhp. i Kbh. 1. Juli 09 P. E. i Aalborg. 1. Maj 11 P. E. i Silkeborg. 1. Septbr. 12 P. E. i Middelfart. 1. Maj 13 B. E. ved Njbp. 1. Aug. 14 B. E. ved Øjbp., Odense. 1. Oktbr. 17 B. E. i Nyborg.

Olesen, O. M., f. 14. Juli 81 i Janderup. Indtr. i Postv. 1. Decbr. 01. Fagpr. 05—57. 1. Febr. 07 Mhp. i Varde. 1. Septbr. 10 P. E. i Slagelse. 1. Maj 11 P. E. i Varde.

Olesen, V., f. 12. Oktbr. 93 i V. Ørum. Indtr. i Postv. 1. Oktbr. 12. Fagpr. 15—74. 1. Septbr. 18 Mhp. i Tranebjerg. 1. Oktbr. 19 Ass. i Tarm. 1. Maj 21 Ass. i Vejen. 1. Maj 24 Ass. i Aarhus. Fagpr. 2. Del 26—49.

Olivarius, T. K. de Fine, f. 7. Maj 91. Indtr. i Postv. 15. Septbr. 08. Fagpr. 12—54. 1. Maj 12 Mhp. i Aabybro. 1. Juni 16 P. E. i Hasle. 1. Oktbr. 19 Ass. i Nykøbing F.

Olivarius, Frk. T. M. de Fine, f. 3. Marts 85. Indtr. i Postv. 1. Aug. 03. Fagpr. 06—62. 1. Juni 07 Mhp. i Randers. 1. Maj 12 K. E. 1. April 20 Ass. i Gpd. 1. Maj 25 Ass. i Kbh.

Olsen, A. G. C., f. 17. Septbr. 80. Indtr. i Postv. 12. Marts 97. 1. Septbr. 02 Mhp. i Kbh. 1. Juni 07 K. E. 1. Juni kst. og 1. Septbr. 23 Postkontrolør af 2. Grad ved Kbh. Omk. (7.)

Olsen, L. C., f. 16. Decbr. 70 i Helsingør. Indtr. i Postv. 1. April 88. 1. Juni 98 P. E. i Holbæk. 1. Juni 01 P. E. i Randers. 1. Maj 05 P. E. i Aarhus. 15 Postekspeditør i Snekkersten. Fra 20. Febr. 17 til 1. Maj 17 kst. Postmester i Aalestrup. 1. Juli 17 P. E. i Fredensborg. 1. Marts 23 Postmester i Ørsted. (6.)

Olsen, J. E., f. 4. Novbr. 90 i Kbh. Indtr. i Postv. 1. Novbr. 07. Fagpr. 11—53. 1. Maj 11 Mhp. i Birkerød. 1. Decbr. 15 P. E. i Havndal. 29. April 17 P. E. i Ballerup. 1. Jan. 20 Ass. i Kbh.

Olsen, Frk. M. B., f. 7. Aug. 01 i Kbh. Indtr. i Postv. 1. Marts 19. 1. Maj 19 Elev i Kbh. Fagpr. 1. Del 22—79. 1. Marts 22 Aflmhp. i Kallundborg. 1. Marts 25 Afl. Ass. i Kbh.

Olsen, N., Løjtnant, f. 24. Juli 71. Indtr. i Postv. 1. April 91. 1. Juni 01 P. E. i Skive. 1. Maj 05 B. E. i Fredericia. 31. Marts 22 Ass. ved Jbp. 2, Fredericia.

Olsen, N. O., f. 2. Juni 93. Indtr. i Postv. 1. April 11. Fagpr. 14—75. 1. Novbr. 14 til 30. April 15 u. f. Nr. 1. Septbr. 15

Mhp. i Slagelse. 1. Oktbr. 18 P. E. i Skibby. Fagpr. 2. Del 21—46. 1. Juli 26 Ass. ved Jbp. 1., Kbh.

Olsen, O. S., Løjtnant, f. 9. Novbr. 90 i Udesundby pr. Frederikssund. Sekretær i Kommissionen for Postvæsenets Fagprøver. Indtr. i Postv. 1. Aug. 06. Fagpr. 10—105. 1. Maj 10 Mhp. i Frederikssund. 1. Decbr. 15 K. E. 1. Maj 16 Afl.-P. E. i Kbh. 29. April 17 K. E. Fagpr. 2. Del 18—71. 1. Juni 18 G. E. 1. Septbr. 20 kst. og 1. Maj 21 Fuldmægtig i Generaldirektoratet. (6.)

Olsen, W. F., f. 18. Juni 87 i Næstved. Indtr. i Postv. 15. Juli 03. Fagpr. 06—60. 1. Aug. 07 Mhp. i Helsingør. 1. Juli 12 P. E. i Nykøbing F. 1. Maj 13 Afl.-P. E. i Kbh. 1. Maj 16 K. E. 1. Oktbr. 18 P. E. i Middelfart. 1. Maj 20 Ass. i Helsingør.

Olsen, V. H., f. 4. Oktbr. 91. Indtr. i Postv. 1. Maj 13. 1. Maj 16 Postbud. Fagpr. for Postbudpersonalet 18—50. 1. Maj 18 Overpakmester. Fagpr. 1. Del 23—78. 1. April 23 Aflmhp. i Kbh. 1. April 24 Afl. Ass. ved Opm.

Olufsen, H. P., Løjtnant, f. 3. Oktbr. 66 i Slagelse. Indtr. i Postv. 1. Juli 90. 1. Juni 98 B. E. 1. Maj 06 Kontoreksp. ved Sjæll. Jbp. 1. April 08 Fuldmægtig af 2. Grad ved Øjbp. 1. April 17 Postkontrolør af 2. Grad. 1. Maj 17 Postkontrolør af 1. Grad i Generaldirektoratet. (6.)

Olufsen, A. A., f. 17. Maj 08 i Udbynedre. Indtr. i Postv. 1. Septbr. 24. 11. Oktbr. 24 Elev i Nakskov. 1. Maj 25 i Nørre Alslev.

Ostenfeld, K. J., f. 15. Juni 70 paa Frederiksberg. Indtr. i Postv. 13. Marts 88. 1. Novbr. 94 kst. K. E. 1. Juni 95 K. E. 1. Aug. 16 Postkontrolør af 3. Grad. 1. Oktbr. 19 Postkontrolør af 2. Grad i Kbh. 1. Aug. 20 Postkontrolør af 1. Grad i Kbh. (6.)

Ottesen, J. O., f. 29. Aug. 83 i N. Alslev. Indtr. i Postv. 1. Maj 00. Fagpr. 03—74. 1. Juni 04 Mhp. i Aarup. 1. Maj 09 P. E. i Aabybro. 27. Septbr. 09 til 1. Decbr. 11 kst. Postmester i Aabybro. 1. Maj 12 P. E. i Odense. 1. Juni 26 Postkontrolør af 2. Grad i Odense. (7.)

Ottosen, C. G., f. 14. Septbr. 07 i Bjerringbro. Indtr. i Postv. 1. Septbr. 24. 11. Oktbr. 24 Elev i Bjerringbro. 1. Okt. 26 i Ebeltoft.

Pagh, H. J., Løjtnant, f. 4. Aug. 69 i Vejle. Indtr. i Postv. 1. April 86. 1. Juni 95 P. E. i Nyborg. 1. Septbr. 95 P. E. i Silkeborg. 1. Juni 98 B. E. 29. Juni til 3. Aug. 09 kst. Postmester i Flauenskjold. 1. Maj 10 Førstemand v. Njbp. 1. Maj 14 Postkontrolør af 2. Grad v. Njbp. 1. April 15 Postkontrolør af 3. Grad v. Njbp. 1. Febr. 17 Fuldmægtig ved Njbp. 1. April 17 Postkontrolør af 2. Grad ved Njbp. 1. Oktbr. 19 Postkontrolør af 1. Grad ved Njbp. 1. Novbr. 21 Postinspektør ved Jbp. 2. (4.)

Palle, N. O. A. Hansen, f. 25. Aug. 98 i Stubbekøbing. Indtr. i Postv. 1. Oktbr. 14. Fagpr. 17—59. 1. Oktbr. 19 Mhp. i Kbh. 1. Oktbr. 20 Ass. i Nørre-Alslev. 1. Juli 21 Afl. Ass. ved Opm.

Paludan-Müller, H. K., cand. polit., f. 3. Juni 84. 1. Maj 08 Ass. i 2. Revisionsdeptm. 1. Septbr. 08 kst. Ass. i Gpd. Fagpr. 11—85. 1. Juni 09 Ass. i Gpd. 1. Oktbr. 16 G. E. 1. Decbr. 16 til 1. Febr. 17 kst. Postmester i Tranekær. 1. Juni 17 til 1.

Aug. 17 kst. Postmester i Fuglebjerg. 1. Oktbr. 19 Postsekretær. Tj. ved C. I. S. 20. Maj 20 Postmester i Nørborg. (6.)

Panter, C. J. H., f. 25. Febr. 97. Indtr. i Postv. 1. Oktbr. 13. Fagpr. 16—90. 1. Novbr. 18 Mhp. i Allingaabro. 1. Oktbr. 19 Afl. Ass. ved Opm. 1. Oktbr. 20 Ass. i Kbh. Fagpr. 2. Del 23—50. 1. Maj 26 Ass. i Gpd.

Panter, Fru K. M. M., f. 21 Juli 01 i Ribe. Indtr. i Postv. 1. Septbr. 18. 1. Novbr. 18 Elev i Ribe. Fagpr. 1. Del 21—63. 1. Septbr. 21 Aflmhp. ved Opm. 1. Septbr. 24 Afl. Ass. ved Opm.

Paulsen, A., f. 3. Juni 69 i Momtofte. Indtr. i Postv. 1. Novbr. 86. 1. Novbr. 96 P. E. i Frederikshavn. 1. Juni 00 P. E. i Næstved. 1. Maj 09 K. E.

Paulsen, J., f. 16. Septbr. 87. Indtr. i Postv. 1. Oktbr. 05. Fagpr. 11—46. 1. Maj 11 Mhp. i Slagelse. 1. Maj 15 P. E. i Holsted. 1. Maj 16 P. E. i Hellebæk. 1. Marts 17 P. E. i Glostrup. 1. Novbr. 26 Ass. i Kbh.

Paulsen, Frk. O., f. 11. Juni 91. Indtr. i Postv. 1. Marts 10. Fagpr. 13—64. 1. Maj 13 Mhp. i Helsingør. 1. Marts 17 P. E. i Hellebæk. 1. Oktbr. 20 Ass. Kbh.

Paulsen, W. O. J., Løjtnant, f. 1. Septbr. 75. Indtr. i Postv. 14. Marts 93. 1. Septbr. 02 Mhp. i Kbh. 1. Juni 03 K. E. 1. Maj 06 fung. Ass. i Gpd. 1. Novbr. 07 G. E. 1. Juni 23 Postkontrolør af 2. Grad i Gpd. (7.)

Pedersen, A., f. 17. Febr. 65 i Bjerget. Indtr. i Postv. 1. Jan. 90. 1. Aug. til 1. Septbr. 97 kst. Postekspeditør i Lunderskov. 1. Septbr. 02 P. E. i Vejen. 1. Marts 12 P. E. i Esbjerg. 1. Novbr. 21 Postmester i Gedsted. (7.)

Pedersen, A., f. 17. Decbr. 81. Indtr. i Postv. 15. Febr. 98. 1. Septbr. 02 Mhp. i Kbh. 1. Novbr. 07 K. E. 1. Decbr. 16 G. E. 3.-Decbr. 23 K. E. 1. Marts 24 Postkontrolør af 2. Grad i Kbh. (7.)

Pedersen, Fru A. M. C., f. 10. Marts 88. Indtr. i Postv. 1. Maj 06. 1. Juli til 31. Oktbr. 08 u. f. Nr. Fagpr. 10—48. 1. Maj 10 Mhp. i Kbh. 1. Maj 15 P. E. i R. Vedby. 1. Oktbr. 15 P. E. i Ringsted.

Pedersen, A. P. E., f. 25. Juli 90 i Solbjerg. Indtr. i Postv. 30. Oktbr. 07. Fagpr. 11—65. 1. Maj 11 Mhp. i Maribo. 1. Aug. 15 P. E. i Aars. 29. April 17 Afl.-P. E. i Aalborg. 1. Oktbr. 18 P. E. i Veile. 23. Maj 20 Ass. ved Jbp. 3. Fagpr. 2. Del 21—46. 1. Maj 26 Afl. Ass. i Fredericia.

Pedersen, A. P. L., f. 20. Juli 97 i Hindborg pr. Lyby. Indtr. i Postv. 1. Oktbr. 13. Fagpr. 16—94. 1. Juni 18 Aflmhp. i Kbh. 1. Oktbr. 19 Afl. Ass. i Skive. 23. Maj 20 Ass. i Skive. Fagpr. 2. Del 25—54. 1. Oktbr. 26 Ass. ved Jbp. 1., Kbhavn.

Pedersen, C. C., f. 15. Aug. 02 i Assens. Indtr. i Postv. 1. Septbr. 18. 1. Novbr. 18 Elev i Assens. Fagpr. 1. Del 21—67. 1. Septbr. 21 Aflmhp. ved Opm. 1. Septbr. 24 Afl. Ass. i Holbæk. 1. April 25 Afl. Ass. ved Opm. 1. Maj 26 Afl. Ass. i Kbh.

Pedersen, H. E., f. 6. Septbr. 02 i Nordby. Indtr. i Postv. 1. Septbr. 18. 1. Novbr. 18 Elev i Nordby. Fagpr. 1. Del

21—83. 1. Septbr. 21 Aflmhp. ved Opm. 1. Septbr. 24 Ass. i Nordby, Fanø.

Pedersen, H. L. M., f. 21. Maj 85 i Varde. Indtr. i Postv. 1. Maj 02. Fagpr. 05—81. 1. Maj 06 Mhp. i Gedsted. 1. Juni 10 P. E. i Ringsted. 1. Aug. 10 P. E. i Esbjerg.

Pedersen, J., f. 3. Novbr. 94 i Sejstrup. Indtr. i Postv. 1. April 11. Fagpr. 14—78. 1. Maj 14 Mhp. i Odense. 1. Oktbr. 19 Ass. i Vejen. 1. Maj 21 Afl. Ass. i Aalborg. 1. Maj 23 Afl. Ass. i Haderslev. Fagpr. 2. Del 24—47.

Pedersen, J. C., f. 20. Novbr. 71 i Tyrsted pr. Horsens. Indtr. i Postv. 1. Septbr. 90. 1. Jan. 00 P. E. i Horsens. 14. April til 1. Oktbr. 06 kst. og 1. Oktbr. 06 Postmester i Barrit. 1. Oktbr. 21 Postmester i Juelsminde. (7.)

Pedersen, L., f. 9. Maj 80 i Kbh. Indtr. i Postv. 7. Febr. 96. 1. Septbr. 02 Mhp. i Kbh. 1. Maj 06 P. E. i Randers. 1. Maj 07 K. E. 1. Maj 13 G. E. 1. Oktbr. 16 Fuldmægtig i Generaldirektoratet. 1. Aug. 22 Postinspekt. ved Overpostmesterembedet. (4.)

Pedersen, M., f. 10. Decbr. 81 i Korkendrup pr. Ullerslev. Indtr. i Postv. 1. Aug. 98. 1. Septbr. 02 Mhp. i Nakskov. 1. Febr. 08 B. E. i Nyborg.

Pedersen, Marenus, f. 30. April 75 i Sebber. Indtr. i Postv. 24. Aug. 92. 1. Septbr. 02 P. E. i Varde. 1. Maj 06 B. E. v. Njbp., Fredericia. 1. Jan. 11 til 1. Maj 13 kst. Postmester i Hjallerup. 25. Novbr. 13 til 17. Febr. 14 fung. Postmester i Struer. Tj. ved C. I. S. 20. Maj 20 Postkontrolør af 2. Grad i Aabenraa. 1. Maj 23 Postmester i Tinglev. (6.)

Pedersen, N. C. K. P., Løjtnant, f. 1. Jan. 86 i Aarhus. Indtr. i Postv. 7. Maj 02. Fagpr. 05—71. 1. Maj 06 Mhp. i Fredericia. 1. Maj 11 P. E. i Odense. 1. Maj 12 B. E. v. Njbp., Fredericia. 1. Febr. 17 B. E. i Kbh. 23 Postekspeditør i Rungsted.

Pedersen, O. P., f. 18. Marts 90. Indtr. i Postv. 15. Septbr. 08. Fagpr. 12—69. 1. Maj 12 Mhp. i Aalborg. 1. Oktbr. 15 P. E. i Vamdrup. Tj. ved C. I. S. 1. Juni 20 Afl. Ass. i Haderslev. Fagpr. 2. Del 22—50. 1. Maj 23 Ass. ved Jbp. 3., Fredericia.

Pedersen, P., f. 21. Oktbr. 74 i Greve pr. Taastrup. Indtr. i Postv. 10. Juni 91. 1. Maj 01 kst. K. E. 1. Juni 02 K. E. 19 Postekspeditør i Espergærde. 1. Maj 26 Postkontrolør ved Indlev. i Kbh. (7.)

Pedersen, P. C., f. 16. Novbr. 78 i Vissenbjerg pr. Bred. Indtr. i Postv. 1. Aug. 98. 1. Septbr. 02 Mhp. i Holsted. 1. Novbr. 07 P. E. i Herning. 1. Maj 11 Afl.-P. E. i Odense. 1. Maj 14 P. E. i Kallundborg. 1. Maj 16 K. E. 1. Decbr. 16 P. E. i Ringsted. 1. Decbr. 21 til 1. Febr. 22 kst. Postmester i Terndrup.

Pedersen, P. M. E. K., f. 27. Septbr. 86 i Egeris pr. Skive. Indtr. i Postv. 1. Maj 03. Fagpr. 06—79. 1. Maj 07 Mhp. i Holsted. 1. Novbr. 11 P. E. i Skive. 1. Oktbr. 18 B. E. i Fredericia. 24 Postekspeditør i Snekkersten. 1. Oktbr. 24 Afl. Ass. i Odense.

Pedersen, R., f. 3. Maj 91 i Hundslund. Indtr. i Postv. 15.

Septbr. 08. Fagpr. 12—67. 1. Maj 12 Mhp. i Kbh. 1. Decbr. 16 K. E.

Permin, C. O., f. 8. April 63. Indtr. i Postv. 1. Septbr. 78. 24. Maj 86 B. E. 1. Aug. 91 Postmester i Ørsted. 1. April 94 B. E. 1. Maj 06 Førstemand ved Øjbp. 1. Maj 14 Postkontrolør af 2. Grad v. Øjbp., Kbh. (7.)

Petersen, Frk., A. E. W., f. 6. Marts 02 i St. Fjembe. Indtr. i Postv. 1. Septbr. 20 i Sæby. 1. April 21 Afsked. 1. Novbr. 22 Elev i Sæby. 1. Oktbr. 23 i Frederikshavn. 15. Novbr. 23 i Hadsund. 1. Maj 24 i Brønderslev. 1. Septbr. 24 i Fjerritslev. Fagpr. 1. Del 25—67. 1. April 25 Aflmhp. i Skanderborg.

Petersen, A. H., f. 19. Septbr. 68 i Udbyneder. Indtr. i Postv. 1. April 86. 1. Juni 95 P. E. i Holbæk. 1. Juni 98 P. E. i Viborg. 1. Septbr. 02 P. E. i Nykøbing S. 1. Juni 04 P. E. i Nyborg. 1. Oktbr. til 1. Novbr. 08 kst. Postmester i Nyborg. 1. Novbr. 08 Postmester i Ørbæk. 1. Febr. 23 Postmester i Stubbekøbing. (6.)

Petersen, C. C., f. 22. Oktbr. 87. Indtr. i Postv. 25. Aug. 04. Fagpr. 07—70. 1. Novbr. 07 Mhp. i Odense. 1. Novbr. 12 P. E. i Korsør. 1. Maj 20 Ass. ved Jbp. 2 i Nyborg. 1. April 24 Ass. i Nyborg. 1. Juni 24 Ass. ved Jbp. 2, Nyborg. 1. Aug. 26 Afl. Ass. i Nyborg.

Petersen, Frk., E. C. K., f. 28. Aug. 02 i Assens. Indtr. i Postv. 1. Septbr. 20 i Odense. 1. April 21 Afsked. 1. Novbr. 22 Elev i Nysted. 1. Juni 23 i Næstved. 3. Decbr. 23 i Nyborg. Fagpr. 1. Del 25—57. 1. April 25 Aflmhp. i Svendborg.

Petersen, Frk. E., f. 25. Maj 03. 1. April 20 Elev i Nr. Sundby. Fagpr. 1. Del 23—79. 1. April 23 Aflmhp. i Hobro. 1. April 26 Afl. Ass. i Holstebro.

Petersen, E. E., f. 18. Marts 79 i Kbh. Indtr. i Postv. 3. Maj 95. 1. Septbr. 02 Mhp. i Kbh. 1. Maj 06 K. E. 1. April 20 Ass. i Generaldirekt. 1. Oktbr. 20 kst. og 1. Maj 21 Postkontrolør af 2. Grad i Generaldir. 1. Maj 24 Postkontrolør af 1. Grad i Gpd. (6.)

Petersen, E. M., f. 23. Aug. 88 paa Donsborg, Kjellerup. Indtr. i Postv. 1. Juli 06. 1. Novbr. 07 Elev i Rødskær. Fagpr. 10—57. 1. Maj 10 Mhp. i Kolding. 1. Maj 14 P. E. i Esbjerg. Fagpr. 2. Del 18—52.

Petersen, Fr., f. 18. Juli 72. Indtr. i Postv. 1. Novbr. 89. 1. Juni 00 P. E. i Silkeborg. 1. Decbr. 01 B. E. i Skanderborg. 28. April 18 K. E.

Petersen, H. P., f. 28. Decbr. 79 i Svaneke. Indtr. i Postv. 1. Oktbr. 97. 1. Septbr. 02 Mhp. i Vejen. 1. Novbr. 07 K. E. 1. Maj 08 B. E., Kbh.

Petersen, J. A. L., f. 4. Juli 97 i Kbh. Indtr. i Postv. 1. Oktbr. 14. Fagpr. 17—94. 1. Maj 19 Mhp. i Skelskør. 1. Oktbr. 19 Afl. Ass. i Kbh. 1. Oktbr. 20 Afl. Ass. ved Opm. Fagpr. 2. Del 23—48. 1. Aug. 26 Afl. Ass. i Odense.

Petersen, J. C., f. 12. Oktbr. 98 i Skarrild pr. Kibæk. Indtr. i Postv. 1. Oktbr. 15. 1. Novbr. 19 til 1. Maj 20 ude af Postvæsenet. 1. Maj 20 Elev i Kbh. Fagpr. 1. Del 21—62. 1. April 21 Aflmhp. ved Opm. 1. April 24 Afl. Ass. ved Opm.

Petersen, L., Kaptajn i Reserven, f. 2. Oktbr. 75 i Fredericia. Indtr. i Postv. 14. Marts 93. 1. Septbr. 02 Mhp. i Kolding. 1. Juni 03 P. E. i Aalborg. 1. Maj 05 B. E. v. Njbp. 1. Febr. 12 P. E. i Fredericia. 1. Marts til 1. Maj 12 kst. Postkontrolør i Fredericia. 1. Maj 14 B. E. ved Njbp., Fredericia. 1. Oktbr. 23 Postkontrolør af 2. Grad ved Jbp. 2 i Fredericia. (7.)

Petersen, L., f. 26. Maj 79. Indtr. i Postv. 1. Aug. 95. 1. Septbr. 02 Mhp. i Kbh. 1. Maj 06 P. E. i Marstal. 1. Maj 08 P. E. i Odense. 1. Maj 11 Afl.-P. E. i Odense. 1. Maj 14 B. E. ved Njbp., Fredericia. 1. Juni 17 Postkontrolør af 2. Grad ved Njbp. 1. Oktbr. 19 Postkontrolør af 1. Grad ved Njbp. (6.)

Petersen, M. P., f. 27. Jan. 67 i Bacalle pr. Ebeltoft. Indtr. i Postv. 1. Oktbr. 87. 1. Juni 96 P. E. i Køge. 1. Aug. 99 P. E. i Ringkøbing. 1. Febr. 00 P. E. i Horsens. 1. Septbr. 02 P. E. i Hammel. 1. Maj 06 P. E. i Skive. 1. Juli 13 Postmester i Flauenskjold. (7.)

Petersen, N., f. 16. Maj 69 i Orup pr. Fakse. Indtr. i Postv. 15. Novbr. 85. 1. Febr. 94 P. E. i Herning. 1. Juli 97 P. E. i Slagelse. 1. Juni 98 B. E. v. Øjbp. 1. Decbr. 07 til 1. Febr. 08 kst. Postmester i Græsted. 10 Postekspeditør i Espergærde. 1. Novbr. 11 P. E. i Nysted. 1. Maj 13 K. E. 1. Maj 15 Postkontrolør af 2. Grad i Nyborg. 9. Novbr. 16 kst. Postmester i Nyborg. 1. Oktbr. 19 Postkontrolør af 1. Grad i Nyborg. 1. Febr. 23 Postmester i Bogense. (6.)

Petersen, O. L. N., f. 12. Maj 82 i Kbh. Indtr. i Postv. 1. Maj 99. 1. Juni 03 Mhp. i Kbh. 1. Maj 08 P. E. i Nyborg. 1. Maj 09 K. E. 1. Marts 25 Postkontrolør af 2. Grad i Gdir. Girokt. (7.)

Petersen, P. B., f. 10. Novbr. 06 i Tinglev. Indtr. i Postv. 1. Septbr. 24. 11. Oktbr. 24 Elev i Tinglev. 1. Novbr. 25 i Vejen.

Petersen, P. M., f. 4. April 93. Indtr. i Postv. 1. Oktbr. 12. Fagpr. 15—74. 1. Juni 17 Aflmhp. Kbh. 19 Ass. i Vestervig. 1. Septbr. 24. Afl. Ass. i Middelfart. Fagpr. 2. Del 25—53. 1. Novbr. 26 Afl. Ass. i Odense.

Petersen, P. R., f. 16. Febr. 64. Indtr. i Postv. 22. April 78. 1. Oktbr. 89 P. E. i Kolding. 1. Decbr. 89 B. E. 1. Maj 06 Førstemand ved Øjbp. 1. Maj 14 Postkontrolør v. Øjbp., Kbh. 1. Novbr. 16 Postmester i Langaa. 1. Novbr. 21 Postmester i Køge. (5.)

Petersen, P. Th., f. 20. Marts 76 i Kellerup Vestergaard. Indtr. i Postv. 1. Septbr. 93. 1. Septbr. 02 Mhp. i Fredericia. 1. Juni 04 B. E. v. Fjbp. 1. Maj 08 v. Øjbp., Kbh. 19 Postekspeditør i Vedbæk. 1. Juni 19 Postkontrolør af 2. Grad i Odense. 1. Juni 24 Postkontrolør af 1. Grad i Aalborg. (6.)

Peterson, F. A., f. 28. Maj 72 i Kbh. Indtr. i Postv. 22. Juli 90. 1. Juni 98 kst. K. E. 1. Novbr. 98 K. E. 1. Juli 09 Overpostmesterens Kontor. 1. Maj 18 Postkontrolør af 2. Grad paa Overpostmesterens Kontor. (7.)

Petri, S., f. 27. Marts 78 i Gedsted. Indtr. i Postv. 1. Aug. 97. 1. Septbr. 02 Mhp. i Grenaa. 1. Marts 07 P. E. i Jellinge. 7. Juni 07 fung. og 19. Maj til 1. Oktbr. 08 kst. Postmester i Jellinge. 1. Maj 09 P. E. i Randers. 1. Febr. til 1. Marts 14 kst.

Postmester i Ørsted. 22 Postekspeditør i Espergærde. 1. Juli 24 Postkontrolør af 2. Grad i Horsens. (7.)

Philipsen, J. W. Ø., f. 21. Novbr. 86 i Kbh. Indtr. i Postv. 1. Juni 04. Fagpr. 07—81. 1. Novbr. 07 Mhp. i Kbh. 1. Maj 09 Aflmhp. ved Øjbp. 1. Maj 12 Afl.-P. E. i Odense. 1. Jan. 13 P. E. i Odense. 1. Oktbr. 15 K. E. 1. Maj 19 Ass. i 1. Overpostinspektorat, Kbh. 19. Oktbr. til 1. Decbr. 21 kst. Postmester i Skelskør. 1. Maj 24 Fuldmægtig i 1. Overpostinspektorat, Kbh. (6.)

Philipsen, W. E., f. 8. Maj 71. Indtr. i Postv. 15. Juni 91. 1. Juni 00 kst. K. E. 1. Decbr. 00 K. E. 1. Juli 03 fung. Assistent i Generaldirektoratet. 1. Novbr. 07 G. E. 1. Maj 13 Fuldmægtig i Generaldirektoratet. 1. Oktbr. 16 Ekspeditionssekretær 1. April 21 Postmester ved Nørrebro. (4.)

Pihl, A., f. 15. Juli 77 i Humble. Indtr. i Postv. 15. Aug. 93. 1. Septbr. 02 Mhp. i Bogense. 1. Marts 04 B. E. i Nyborg. 1. Juni 19 Postkontrolør af 2. Grad i Randers. 1. April 23 Postkontrolør af 2. Grad i Nyborg. (7.)

Pilgaard, E. K., f. 6. Marts 90. Indtr. i Postv. 15. Septbr. 08. Fagpr. 12—84. 1. Maj 12 Mhp. i Frederiksværk. 1. Oktbr. 15 P. E. i Tranebjerg. 1. Juni 17 Afl.-P. E. i Kbh. Fagpr. 2. Del 19—39. 1. Maj 20 Ass. i Odder. 1. Maj 24 Jbp. 3, Fredericia.

Pilgaard, R. K., f. 7. Febr. 75 i Odder. Indtr. i Postv. 1. Juni 92. 1. Septbr. 02 P. E. i Kellerup. 1. Septbr. 04 B. E. ved Øjbp. 1. Oktbr. til 1. Novbr. 09 kst. Postmester i Mern. 1. Maj 14 P. E. i Thorshavn. 1. Juni 17 kst. og 1. Maj 18 Postmester i Thorshavn. 1. Novbr. 22 Postmester i Sæby. (6.)

Plato, C. B. H., f. 17. Juni 60 i Kbh. Indtr. i Postv. 2. Jan. 75. 12. Maj 85 B. E. ved Fjbp. 1. Maj 10 Postmester i Fakse. (6.)

Plejl, Aage E., f. 17. Decbr. 94 i Egeris, Skive. Indtr. i Postv. 1. April 11. Fagpr. 14—95. 1. Maj 14 Mhp. i Varde. 1. Oktbr. 19 Ass. i Ribe. 1. Febr. 20 Ass. ved Njbp., Frcia. Fagpr. 2. Del 21—53. 15. Maj 21 Ass. ved Jbp. 3. i Aalborg. 1. Febr. 25 Ass. ved Jbp. 1, Kbh.

Plesner Jacobsen, Frk. A. M. H., f. 17. Marts 90 i Kbh. Indtr. i Postv. 1. Marts 10. Fagpr. 13—58. 1. Maj 13 Mhp. i Lundby. 1. Maj 19 Ass. i Kbh.

Porner, A. O., f. 12. Juni 93 i Slagelse. Indtr. i Postv. 15. Septbr. 09. Fagpr. 13—54. 1. Maj 13 Mhp. i Ribe. 1. Juli 18 P. E. i Ørsted. 25. April 20 Ass. i Kbh. Fagpr. 2. Del 24—42. 1. Maj 26 Ass. ved Jbp 1., Kbh.

Porner, E. O., Løjtnant, f. 27. Juni 91 i Fredericia. Indtr. i Postv. 25. Oktbr. 07. Fagpr. 11—81. 1. Maj 11 Mhp. i N. Nebel. 1. Juli 16 P. E. i Vejen. 1. Maj 18 K. E. Fagpr. 2. Del 19—60. 1. Maj 23 Ass. i Gpd.

Poulsen, C. P. J., f. 20. April 88. Indtr. i Postv. 1. Oktbr. 05. Fagpr. 10—58. 1. Maj 10 Mhp. i Høng. 1. Maj 14 P. E. i Ribe. 1. Maj 15 P. E. i Vejle. 1. Oktbr. 17 P. E. i Aarhus.

Poulsen, C. W., f. 24. Febr. 91 i Vejle. Indtr. i Postv. 1. April 11. Fagpr. 14—54. 1. Maj 15 Mhp. i Kbh. 1. April 18 P. E. i Koldby. 1. Jan. 19 Ass. i Nakskov.

Poulsen, H. C., f. 25. Juli 78 i Ottestrup. 11. Oktbr. 98 Reservepostbud i Kbh. 1. April 00 Postbud i Kbh. 1. April 12 Elev i

Kbh. Fagpr. 13—94. 1. Maj 13 Mhp. i Hillerød. 1. Maj 15 P. E. i Vamdrup. 1. Maj 16 P. E. i Slagelse. 1. August 17 Afl.-P. E. i Odense. 27. April 19 Ass. i Kallundborg. 1. Juni 23 Postkontrolør af 2. Grad i Esbjerg. (7.)

Poulsen, H. H., f. 4. Febr. 87 i Fjerritslev. Indtr. i Postv. 1. Aug. 05. Fagpr. 09—45. 1. Maj 09 Mhp. i Fjerritslev. 1. Maj 14 P. E. i Randers. 1. Maj 15 P. E. i Fjerritslev. 1. Maj 20 Ass. i Korsør. 1. Febr. 23 Ass. i Kbh.

Poulsen, Frk. I. M., f. 10. Febr. 97 i Fredericia. Indtr. i Postv. 1. Oktbr. 13. Fagpr. 16—73. 1. Juli 19 Afl. Mhp. i Odense. 1. Oktbr. 19 Afl. Ass. i Kolding. 10. Jan. 20 Afl. Ass. i Fredericia. 1. Oktbr. 25 Ass. i Christiansfeld. Fagpr. 2. Del 26—37.

Poulsen, J., f. 6. Aug. 64 i Udby. Indtr. i Postv. 1. Maj 82. 1. Oktbr. 89 P. E. i Grenaa. 1. Septbr. 93 P. E. i Fredericia. 1. Marts 06 Postmester i Rude. 1. Aug. 14 Postmester i Bjertringbro. 1. Novbr. 21 Postmester i Skive. (5.)

Poulsen, J., f. 30. Oktbr. 02 i Skaarup. Indtr. i Postv. 1. Marts 19. 1. Maj 19 Elev i Faaborg. Fagpr. 1. Del 22—09. 1. Marts 22 Aflmhp. i Kbh. 1. Marts 25 Afl. Ass. i Rønne.

Poulsen, K. F. J., f. 5. Septbr. 94. Indtr. i Postv. 1. April 11. Fagpr. 14—52. 1. Juli 15 Mhp. i Roskilde. 1. Oktbr. 19 Ass. i Storehedinge. 1. Maj 21 Ass. i Rønnede. 1. April 22 Ass. Storehedinge.

Poulsen, Frk. L. I., f. 30. Oktbr. 00 i Løgstør. Indtr. i Postv. 1. Marts 17 i Vinderup. Fagpr. 1. Del 20—72. 1. Marts 20 Afl. Mhp. ved Opm. 1. Marts 23 Afl. Ass. ved Opm. 1. Oktbr. 23 Afl. Ass. i Løgstør. 1. Maj 24 Afl. Ass. ved Opm. 1. Aug. 24 til 1. Febr. 26 udenf. Nr. 1. Maj 26 Afl. Ass. i Aalborg.

Poulsen, P. K. S., f. 9. Aug. 90 i Tørring pr. Lemvig. Indtr. i Postv. 25. Oktbr. 07. Fagpr. 11—63. 1. Maj 11 Mhp. i N. Sundby. 1. Septbr. 15 P. E. i Rødby. 1. Maj 16 P. E. i Svinninge. 26. April 25 Ass. i Nykøbing Sj.

Poulsen, P. P., f. 21. Marts 63 i Nordby. Indtr. i Postv. 1. Febr. 77. 1. Juni 86 kst. B. E. 28. April 87 B. E. ved Njbp. 10. Jan. 91 Postmester i Asaa. 1. Marts 13 Postmester i N. Sundby. (5.)

Poulsen, S. V., f. 29. Jan. 87. Indtr. i Postv. 1. Aug. 04. Fagpr. 08—60. 1. Maj 08 Mhp. i Kbh. 1. Maj 13 K. E. 1. Juni 23 Ass. ved Jbp. 1. Kbh.

Poulsen, T. C., f. 26. Sept. 97 i Thisted. Indtr. i Postv. 1. Okt. 13. Fagpr. 16—83. 1. Aug. 18 Mhp. i Kbh. 1. Oktbr. 19 Afl. Ass. ved Opm. Fagpr. 2. Del 23—56. 1. Juni 23 Ass. i Ebeltoft.

Pryds, Fru E. F., f. 10. Febr. 92. Indtr. i Postv. 15. Septbr. 09. Fagpr. 13—78. 1. Maj 13 Mhp. i Nyborg. 1. Marts 17 P. E. i Tranekær. 1. Maj 17 P. E. i Svendborg. 1. Oktbr. 20 udenf. Nr. 1. Septbr. 21 Ass. i Svendborg.

Pryds, J., f. 12. Maj 89. Indtr. i Postv. 1. Maj 07. Fagpr. 11—69. 1. Maj 11 Mhp. i Skelskør. 1. Maj 15 P. E. i Svendborg. Fagpr. 2. Del 21—50.

Præst, H. C., f. 24. Septbr. 82 i Dragør. Indtr. i Postv. 15. Marts 99. 1. Oktbr. 02 Mhp. i Nysted. 1. Novbr. 04 i Kbh. 1. Maj 07 i Hammel. 1. Maj 08 P. E. i Nykøbing S. 1. Maj 13

P. E. i Kjøge. 1. Marts 24 Postkontrolør af 2. Grad i Næstved. (7.)

Pump, B. C. W., f. 14. Marts 92 i Kiel. Indtr. i tysk Posttj. 27. Marts 08. 1. April 19 Postass. (etatsmæssig). 1. April 20 Postsekretær. 1. Juni 20 dansk Ass. i Tønder.

Quedens, N. C. K., cand. polit., kgl. Translatør i Engelsk, f. 17. Oktbr. 72. 1. Maj 01 Assistent. 1. Maj 12 til 1. Oktbr. 16 kst. Fuldmægtig i Revisionen. 1. Oktbr. 16 G. E. 1. Maj til 1. Novbr. 17 kst. Postmester i Næstved. 1. Novbr. 17 Fuldmægtig i Generaldirektoratet. (6.)

Raabye, C. M., f. 30. Novbr. 80 i Kbh. Indtr. i Postv. 15. Marts 99. 1. Juni 03 Mhp. i Kbh. 1. Juni 04 til 30. Juni 05 u. f. Nr. 1. Maj 08 K. E.

Raff, H. V. E., Løjtnant, f. 22. Novbr. 90. Indtr. i Postv. 1. Maj 07. Fagpr. 11—61. 1. Maj 11 Mhp. i Kbh. 1. Decbr. 15 P. E. i Høng. 1. Maj 16 K. E.

Ramsing, A. U., cand. mag., Redaktør af Posthaandbogen, f. 15. Maj 78 paa Frederiksberg. 1. Febr. 02 kst. Assistent. 1. Febr. 03 Ass. 1. Febr. 07 kst. Fuldmægtig. 1. Septbr. 07 Fuldmægtig i Generaldirektoratet. 1. Novbr. 17 Ekspeditionssekretær. (6.)

Rasborg, R. C. S., f. 24. Jan. 71 i Taastrup pr. Viborg. Indtr. i Postv. 1. Maj 94. 1. Juni 01 kst. P. E. i Vejle. 1. Septbr. 02 P. E. i Holstebro. 1. Aug. 08 P. E. i Aarhus. 1. Juni 19 Bestyrer af Aarhus 1. 1. Juni 21 Postkontrolør af 2. Grad, Bestyrer af Aarhus 1. (7.)

Rask, P. P., f. 26. Novbr. 63 i Holeby. Indtr. i Postv. 1. Aug. 83. 1. Oktbr. 89 P. E. i Nakskov. 1. Jan. 90 P. E. i Hillerød. 1. Juli 93 B. E. v. Øjbp. 04 Postekspeditør i Skodsborg og 09 i Espergærde. 1. Marts til 1. Maj 13 kst. Postmester i Asaa. 1. Febr. 14 Postmester i N. Aaby. 1. Juli 20 Postmester i Hadsund. (6.)

Rasmussen, A. C., f. 14. Maj 97 i Korkendrup pr. Ullerslev. Indtr. i Postv. 1. Oktbr. 13. Fagpr. 16—62. 1. Maj 19 Mhp. i Kbh. 1. Oktbr. 19 Afl. Ass. v. Opm. 1. Aug. 20 Ass. i Ullerslev. 1. Maj 23 Ass. i Høng. 1. Septbr. 26 i Næstved.

Rasmussen, A. K., f. 26. Febr. 93. Indtr. i Postv. 1. Oktbr. 10. Fagpr. 15—52. 1. Maj 18 Mhp. 1. Oktbr. 18 P. E. i Nakskov. 1. Oktbr. 19 Ass. i Kbh.

Rasmussen, A. V., f. 30. Juni 87. Indtr. i Postv. 1. Maj 04. Fagpr. 07—51. 1. Novbr. 07 Mhp. i Nakskov. 1. Maj 09 Aflmhp. ved Njbp. 1. Maj 13 P. E. i Middelfart. 1. Maj 15 Afl.-P. E. i Odense. 29. April 17 P. E. i Ringe. Tj. ved C. I. S. 1. Juni 20 Ass. i Haderslev. 1. Jan. til 1. Febr. 26 kst. Postmester i Terndrup.

Rasmussen, C., f. 2. Oktbr. 89 i Hjørring. Indtr. i Postv. 15. Febr. 07. Ude af Postv. fra 1. Marts til 30. Juni 08. Fagpr. 11—63. 1. Maj 11 Mhp. i Dronninglund. 1. Maj 15 P. E. i Hjørring.

Rasmussen, C. G., Intendant, f. 25. Marts 87 i Tamdrup, Horsens. Indtr. i Postv. 1. Decbr. 03. Fagpr. 07—79. 1. Novbr. 07 Mhp. i Silkeborg. 1. Maj 12 P. E. i Skern. 1. Juni 13 Afl.-

P. E. i Odense. 1. Maj 15 Afl.-P. E. i Kbh. 1. Maj 16 K. E. 1. Jan. 19 B. E. i Kbh. 1. Jan. 25 Ass. i Kbh.

Rasmussen, C. T. A., f. 4. Septbr. 87. Indtr. i Postv. 1. Decbr. 06. Fagpr. 11—64. 1. Maj 11 Mhp. i Frederiksværk. 1. Maj 15 P. E. i Fuglebjerget. 1. Maj 16 P. E. i Frederiksværk. Tj. ved C. S. 1. Juni 20 Ass. i Tinglev. 1. April til 1. Maj 23 kst. Postmester i Tinglev. 1. Novbr. 26 Ass. i Kallundborg.

Rasmussen, C. V. Th., f. 4. Marts 62 i Kbh. Indtr. i Postv. 1. Maj 77. 29. Maj 85 K. E. 10 Postekspeditør i Rungsted. 1. Septbr. 16 Bestyrer af Incl. Kt., Kbh. 7. 1. Aug. 20 Postmester ved Kbh. 7. (6.)

Rasmussen, E. M., f. 22. Aug. 90. Indtr. i Postv. 15. Febr. 07. Fagpr. 11—90. 1. Maj 11 Mhp. i Slangerup. 1. April 16 K. E. Fagpr. 2. Del 18—45. 1. Oktbr. 20 Ass. i Gpd.

Rasmussen, E. R. K., f. 24. Decbr. 90. Indtr. i Postv. 15. Septbr. 08. Fagpr. 12—70. 1. Maj Mhp. i Nyborg. 1. Jan. 16 P. E. i Ørbæk. 1. Maj 16 P. E. i Nyborg. 1. Juni 19 B. E. i Nyborg. Fagpr. 2. Del 20—60. 1. Oktbr. 23 Ass. ved Jbp. 1. i Kbh. 1. Juni 25 Ass. i Gdir.

Rasmussen, Frk. E. U., f. 28. Oktbr. 01 i Vejle. Indtr. i Postv. 1. Septbr. 18. 1. Novbr. 18 Elev i Herning. Fagpr. 1. Del 22—53. 1. Marts 22 Mhp. i Vordingborg. 1. Marts 25 Ass. i Ulfborg.

Rasmussen, Fru G., f. 11. Febr. 97. Indtr. i Postv. 1. Oktbr. 13. Fagpr. 16—65. 1. Maj 19 Mhp. i Ebeltoft. 1. Oktbr. 19 Ass. i Ebeltoft. 1. Oktbr. 25 Afl. Ass. i Marstal.

Rasmussen, H. J., f. 18. Jan. 02 i Kbh. Indtr. i Postv. 1. Septbr. 18. 1. Novbr. 18 Elev i Aarhus. Fagpr. 1. Del 21—64. 1. Septbr. 21 Aflmhp. ved Opm. 1. Septbr. 24 Afl. Ass. ved Opm. 1. Novbr. 24 Ass. i Holstebro.

Rasmussen, H. P. C., f. 10. Jan. 81 i Vester Aaby. Indtr. i Postv. 1. Aug. 97. 1. Septbr. 02 Mhp. i Svendborg. 1. Maj 07 P. E. i Svendborg. 1. Decbr. 15 til 1. Maj 16 kst. Postmester i V. Skerninge. 1. Juni 19 Postkontrolør af 2. Grad i Svendborg. 1. Novbr. 25 Postkontrolør af 1. Grad i Svendborg. (6.)

Rasmussen, I. Th. Trepka, Løjtnant, f. 22. Juni 74 i Helsingør. Indtr. i Postv. 1. Aug. 90. 1. Febr. 00 kst. B. E. 1. Oktbr. 00 B. E. v. Njbp. 1. Maj 05 v. Øjbp. 1. Juni 10 v. Njbp., Fredericia. 1. Decbr. 19 til 3. Marts 20 fung. Postmester i Vejen. 1. Juli 20 kst. og 1. Maj 21 Postkontrolør af 2. Grad ved Jbp. 3 i Aalborg. 1. Jan. 26 Postmester i Lunderskov. (7.)

Rasmussen, J., f. 2. Septbr. 92. Indtr. i Postv. 1. April 11. Fagpr. 15—79. 1. Septbr. 17 Mhp. i Kbh. 1. April 19 Ass. i Kbh.

Rasmussen, J. E., f. 29. Maj 92. Indtr. i Postv. 15. Septbr. 08. Fagpr. 12—49. 1. Maj 12 Mhp. i Neksø. 1. Juni 17 P. E. i Herlufmagle. 1. Novbr. til 1. Decbr. 22 kst. Postmester i Herlufmagle. 26. April 25 Ass. i Ringkøbing.

Rasmussen, M., f. 25. Novbr. 59 i Helsingør. Indtr. i Postv. 1. Aug. 74. 26. April 84 B. E. 21. Septbr. 07 Postmester i Kerteminde. 1. Febr. 24 Postmester i Assens. (5.)

Rasmussen, Frk. M. M., f. 21. Decbr. 01. 1. April 20 Elev i

Skelskør. Fagpr. 1. Del 23—68. 1. April 23 Mhp. i Ringe. 1. April 26 Afl. Ass. i Slagelse.

Rasmussen, Frk. M. M. E., f. 7. April 02 i Aalborg. Indtr. i Postv. 1. Marts 19. 1. Maj 19 Elev i Brønderslev. Fagpr. 1. Del 22—78. 1. Marts 22 Afimhp. i Aalborg. 1. Marts 25 Afl. Ass. i Graasten.

Rasmussen, N. C., f. 14. Jan. 85 i Hesselager. Indtr. i Postv. 1. Maj 03. Fagpr. 06—60. 1. Aug. 07 Mhp. i Nykøbing S. 1. Novbr. 11 P. E. i Skelskør. 1. Maj 13 Afl.-P. E. i Aalborg. 1. Maj 16 P. E. i Nyborg.

Rasmussen, O., Løjtnant, f. 31. Oktbr. 91. Indtr. i Postv. 15. Septbr. 08. Fagpr. 12—49. 1. Maj 12 Mhp. i Kbh. 1. Novbr. 16 P. E. i Sindal. 1. Oktbr. 22 Ass. i Kbh.

Rasmussen, O. J. J., f. 12. Juli 84 paa Horsholm pr. Ørnstrup. Indtr. i Postv. 1. Jan. 03. Fagpr. 06—70. 1. Maj 07 Mhp. i Horsens. 1. Maj 11 P. E. i Brædstrup. 1. Novbr. 11 P. E. i Horsens. Tj. ved C. I. S. 1. Juni 20 Ass. i Haderslev. 26 Postekspeditør i Vedbæk.

Rasmussen, O. M., f. 6. Febr. 92 i Kellerup. Indtr. i Postv. 1. Marts 10. Fagpr. 13—94. 1. Marts 14 Mhp. i Esbjerg. 1. Maj 17 P. E. i Vamdrup. 1. Novbr. 18 Afl.-P. E. i Aarhus. Fagpr. 2. Del 19—57. Tj. ved C. I. S. 1. Juni 20 Afl. Ass. i Haderslev. 1. Marts 22 Afl. Ass. i Fredericia. 1. Juni 23 Ass. ved Jhp. 3., Fredericia.

Rasmussen, P., f. 2. Maj 91 i Magleby. Indtr. i Postv. 15. Septbr. 08. Fagpr. 12—48. 1. Maj 12 Mhp. i Rudkøbing. 1. Juni 16 P. E. i Hurup. 29. April 17 P. E. i Humble. 1. Juli 19 Ass. i Nakskov.

Rasmussen, R., f. 28. Decbr. 67 i Øxendrup. Indtr. i Postv. 1. Febr. 83. 1. Oktbr. 89 kst. K. E. 1. Juli 90 K. E. 08 Postekspeditør i Espergærde. 1. Novbr. 12 Postkontrolør af 2. Grad. 1. Maj 18 Postkontrolør af 1. Grad i Kbh. 1. Novbr. 21 Postmester i Frederikssund. (6.)

Rasmussen, R. C., f. 19. Novbr. 91 i Faaborg. Indtr. i Postv. 15. Septbr. 08. Fagpr. 12—87. 1. Maj 12 Mhp. i Stenstrup. 1. Decbr. 16 P. E. i Lohals. 29. April 17 P. E. i Faaborg. 1. Jan. 19 Afsked. 1. Oktbr. 19 Ass. i Otterup.

Rasmussen, R. J., f. 10. Aug. 77 i Horne pr. Faaborg. Indtr. i Postv. 8. April 96. 1. Septbr. 02 Mhp. i Faaborg. 1. Septbr. 06 P. E. i Skive. 1. Maj 08 P. E. i Aalborg. 1. Juni 19 Postkontrolør af 2. Grad i Aalborg. (7.)

Rasmussen, R. M., f. 13. Juni 72 i Vester Skerninge. Indtr. i Postv. 10. Juli 89. 1. Jan. 00 P. E. i Nakskov. 1. April 04 P. E. i Svendborg. 1. Maj 11 Afl.-P. E. i Kbh. 1. Maj 12 K. E. 1. Juni 14 Overpostm. Kontor. 1. Septbr. 19 Postkontrolør af 2. Grad paa Overpm. Kontor. 1. Juli 26 Postmester i Kastrup. (7.)

Rasmussen, R. M., f. 17. Febr. 75. Indtr. i Postv. 12. Jan. 93. 1. Septbr. 02 Mhp. i Nysted. 1. Oktbr. 02 P. E. i Nykøbing J. 1. Novbr. 03 P. E. i N. Alslev. 1. Maj 12 P. E. i Roskilde. 1. Maj 15 P. E. i Nykøbing F.

Rasmussen, S., f. 4. April 75 i Hjørring. Indtr. i Postv. 1. Aug. 91. 1. Juni 01 P. E. i Frederikshavn. 1. Juli 01 P. E. i

Vordingborg. 1. Juni 02 P. E. i Køge. 1. Juli 05 K. E. 1. Aug. 20 Postkontrolør af 2. Grad i Kbh. (7.)

Rasmussen, T., f. 26. Jan. 93. Indtr. i Postv. 1. Oktbr. 10. Fagpr. 15—78. 1. Aug. 17 Mhp. i Grindsted. 1. Febr. 18 P. E. i Grindsted. 1. Oktbr. 18 P. E. i Følleslev. 1. Febr. 19 Ass. i Svaneke. 1. Maj 23 Ass. i Kbh. 1. Juni 23 Ass. i Jyderup. 21. Juni til 1. Septbr. 26 kst. Postmester i Jyderup.

Ravn, H., f. 15. Jan. 92. Indtr. i Postv. 15. Septbr. 08. Fagpr. 12—74. 1. Maj 12 Mhp. i Birkerød. 1. Febr. 17 P. E. i Kbh. Fagpr. 2. Del 25—45.

Ravner, J. E., f. 23. Juni 96 i Ravnshøj pr. Frederikshavn. Indtr. i Postv. 1. Oktbr. 13. Fagpr. 16—85. 1. Novbr. 18 Mhp. i Stege. 1. Oktbr. 19 Ass. i Stege. 1. Maj 21 Ass. i Ringsted. Fagpr. 2. Del 24—63.

Reenberg, C. J., f. 12. Febr. 91 i Grurup. Indtr. i Postv. 15. Septbr. 08. Fagpr. 12—74. 1. Maj 12 Mhp. i Hurup. 1. Marts 16 P. E. i Løgstør. 30. Maj 20 Afl. Ass. i Aarhus. Fagpr. 2. Del 21—50. 1. Maj 24 Ass. ved Jbp. 1, Kbh.

Reinath, E. S. C., f. 19. April 88. Indtr. i Postv. 7. Juli 05. Fagpr. 09—74. 1. Maj 09 Mhp. i Glostrup. 1. Maj 14 K. E. 1. Novbr. 15 Afl.-P. E. i Odense. 1. Maj 16 Afl.-P. E. i Kbh. 1. Novbr. 18 K. E. 1. Juni 19 B. E. i Kbh. 1. Juni 25 Ass. i Kbh.

Reinhold, S. M. M., f. 7. Maj 70 i Jerslev, Jylland. Indtr. i Postv. 11. Aug. 86. 1. Juni 98 kst. B. E. 1. Juni 99 B. E. i Fredericia. 1. Decbr. 06 til 1. Febr. 07 konst. Postmester i Mariager. 1. Juli 20 kst. og 1. Maj 21 Postkontrolør af 2. Grad ved Jbp. 3. i Aalborg. 1. Septbr. 23 Postmester i Ullerslev. (7.)

de Renouard, A. L. A., f. 28. Aug. 88. Indtr. i Postv. 1. Febr. 05. Fagpr. 08—85. 1. Maj 08 Mhp. i Holte. 1. Septbr. 13 P. E. i Herning. 1. Maj 16 K. E. 26 Postekspeditør i Skodsborg.

Rendsberg, E., f. 21. Oktbr. 06 i Helsingør. Indtr. i Postv. 1. Septbr. 24. 11. Oktbr. 24 Elev i Kbh. 4. Juni 25 i Hillerød.

Riemann, P. F., f. 22. Septbr. 91. Indtr. i Postv. 5. Septbr. 09. Fagpr. 13—80. 1. Novbr. 13 Mhp. i Kbh. 1. Oktbr. 16 P. E. i Koldby. 1. April 18 P. E. i Slagelse. 1. Juni 19 Ass. i Birkerød. 1. Maj 21 Afl. Ass. i Kbh. 1. Maj 24 Ass. i Ballerup. 1. Novbr. 26 Ass. i Kbh.

Risom, C. O., f. 18. Marts 70 i Torslev. Indtr. i Postv. 1. Febr. 87. 1. Juli 97 P. E. i Ringsted. 1. Maj 06 P. E. i Faaborg. 1. Maj 09 P. E. i Frederikssund. 1. Novbr. 14 P. E. i Ebeltoft. 9. Maj til 1. Juli 16 kst. Postmester i Ebeltoft. 1. Septbr. 22 Postmester i Nørre Snede. (7.)

Risom, P., f. 24. Aug. 05 i Ringsted. Indtr. i Postv. 1. Marts 25. Elev i Brande. 1. Marts 26 i Grenaa.

Rod, O. C. L., f. 3. Aug. 69 i Frederikshavn. Indtr. i Postv. 1. Septbr. 85. 1. Maj 93 P. E. i Frederikshavn. 1. Oktbr. til 1. Decbr. 06, 1. til 30. April 13 og 1. Novbr. til 1. Decbr. 16 kst. Postmester i Frederikshavn. 1. Maj 13 Postkontrolør af 2. Grad i Svendborg. 1. Maj 15 Postkontrolør af 2. Grad i Frederikshavn. 1. Juni til 1. Juli 21 kst. Postmester i Frederikshavn. 1. Septbr. 21 Postmester i Løgstør. (6.)

Rogers, A. R. A., f. 28. April 76 i Roskilde. Indtr. i Postv. 1. Oktbr. 92. 1. Juni 02 kst. K. E. 1. Septbr. 02 P. E. i Sæby. 1. Juni 04 K. E. 1. Oktbr. 16 til 1. Oktbr. 19 kst. Postmester i Esrom. 2. Maj 19 G. E. 1. Juni 23 Postkontrolør af 2. Grad i Gpd. (7.)

Rohde, P. T. V., Løjtnant, f. 25. Febr. 64 i Vesterbølle pr. Hobro. Indtr. i Postv. 21. Marts 90. 1. Juni 94 kst. K. E. 1. Juni 95 K. E. 1. Maj 17 Postkontrolør af 2. Grad. 1. Septbr. 22 Postkontrolør af 1. Grad i Kbh. (6.)

Rokkjær, O. S. N., f. 17. Juli 92. Indtr. i Postv. 15. Septbr. 08. Fagpr. 12—84. 1. Maj 12 Mhp. i Kbh. 1. Aug. 17 P. E. i Fjerritslev. 1. Oktbr. 18 Afl.-P. E. i Aalborg. 1. Maj 19 Afl. Ass. i Kbh. Fagpr. 2. Del 20—50. 10. Oktbr. 20 Ass. i Aarhus. 1. Oktbr. 24 Ass. ved Jbp. 3, Struer.

Roschow, E. V., f. 20. Oktbr. 94. Indtr. i Postv. 1. April 11. Fagpr. 14—73. 1. Maj 14 Mhp. i Ulfborg. 1. Oktbr. 19 Ass. i Arden. Tj. ved C. I. S. 1. Juni 20 Ass. i Vojens. 1. Novbr. 20 Ass. i Toftlund. 1. Maj 22 Ass. i Tinglev. Fagpr. 2. Del 23—51. 26. April 25 Afl. Ass. i Aarhus.

Rose, K. M., f. 11. Novbr. 94. 1. Maj 19 Postbud. Fagpr. f. Postbudpers. 22—53. 1. Jan. 24 Elev i Kbh. Fagpr. 1. Del 25—66. 1. April 25 Aflmhp. i Lyngby. 1. April 26 Afl. Ass. i Lyngby. 1. Maj 26 Afl. Ass. i Svendborg.

Rosenberg, A. V. R., f. 21. Maj 79 i Bogense. Indtr. i Postv. 24. April 95. 1. Septbr. 02 Mhp. i Aalborg. 1. Maj 06 P. E. f. N. Sundby. 1. Juni 20 Postkontrolør af 2. Grad i Randers. 1. Maj 25 Postkontrolør af 1. Grad i Hjørring. (6.)

Rosenkilde, P. V., f. 6. Juli 70 i Enslevgaard pr. Gerlev. Indtr. i Postv. 1. Novbr. 90. 1. Novbr. 99 P. E. i Roskilde. 1. Juni 01 P. E. i Grenaa. 1. Novbr. 23 Postmester i Gørlev. (7.)

Rosenkilde-Hansen, K. J., f. 3. Decbr. 82. Indtr. i Postv. 12. Juli 98. 1. Septbr. 02 Mhp. i Nyborg. 1. Maj 07 ved Øjbp. 1. Oktbr. 07 B. E. ved Njbp. 1. Novbr. 11 K. E. 1. Maj 12 B. E. ved Øjbp., Kbh. 25 Postekspeditør i Espergærde. 15. Juni 26 Ass. i Kbh.

Rosenstand, D. T., f. 22. Decbr. 80 i Tromnæs pr. Egebjerg. Indtr. i Postv. 19. Novbr. 97. 1. Juni 03 Mhp. i Kbh. 1. Maj 07 P. E. i Haslev. 1. Septbr. 07 B. E. paa Østifternes Jb. Pkt. 1. Marts 17 Fuldmægtig ved Øjbp.. 1. April 17 Postkontrolør af 2. Grad. 1. Oktbr. 19 Postkontrolør af 1. Grad ved Jbp. 1. (6.)

Rosenstand, N. P. H., f. 2. Aug. 74 i Tromnæs pr. Egebjerg. Indtr. i Postv. 21. Juni 92. 1. Maj 01 K. E. 1. Decbr. 06 B. E., Kbh. 1. Aug. 20 Postkontrolør af 2. Grad i Kbh. (7.)

Rosenørn, P. O., R. af Dbg., f. 12. April 66 i Kolding. Indtr. i Postv. 1. Novbr. 89. 1. Maj 92 Assistent i Revisionen. 19. Maj til 1. Oktbr. 00 kst. Postmester i Mariager. 18. Marts til 1. Juni 03 kst. Postmester i Koldby. 14. Maj 07 Fuldmægtig og Ekspeditionsekretær. 1. Maj 12 til 1. Oktbr. 16 kst. Kontorchef. 1. April 17 Kontorchef i Generaldirektoratet. (3.)

Rossdahl, M. P. C. O., Kaptajn af Reserven, f. 15. Marts 77. Indtr. i Postv. 1. April 94. 1. Septbr. 02 Mhp. i Kbh. 1. Maj

95 P. E. i Thisted. 1. Maj 09 K. E. 1. Maj 12 B. E. ved Øjbp., Kbh. 20 Postekspeditør i Vedbæk. 1. Septbr. 20 kst. og 1. Maj 21 Postkontrolør af 2. Grad i Aarhus. (7.)

Rothmar, R. A. N., Løjtnant i Reserven, f. 24. Septbr. 75. 02 Mhp. i Kbh. 1. Juni 03 K. E. 1. Septbr. til 1. Oktbr. 22 kst. Postmester ved Kbh. 12. 24 Postekspeditør i Vedbæk. 1. Maj 26 Postkontrolør ved Indlev. i Kbh. (7.)

Ruth, F. O., f. 24. Decbr. 97 i Højen. Indtr. i Postv. 1. Okt. 14. Fagpr. 17—95. 1. Aug. 19 Aflmhp. i Aalborg. 1. Oktbr. 20 Afl. Ass. i Aalborg. Fagpr. 2. Del 24—52.

Rübner-Petersen, Frk. A., f. 9. Marts 91. Indtr. i Postv. 15. Septbr. 09. Fagpr. 13—81. 1. Maj 13 Mhp. i Stege. 1. Juli 17 P. E. i Kbh.

Rybner, A. L., f. 1. Decbr. 91 i Nr. Nebel. Indtr. i Postv. 1. Septbr. 07. Fagpr. 11—75. 1. Maj 11 Mhp. i Aarup. 1. Decbr. 16 P. E. i Odense. 1. Maj 21 Afl. Ass. i Odense. Fagpr. 2. Del 21—58. 1. April 24 Ass. i Odense.

Ryge, Frk., Eva, f. 21. Septbr. 02 i Nr. Nebel. Indtr. i Postv. 1. Marts 19. 1. Maj 19 Elev i Dronninglund. Fagpr. 1. Del 22—76. 1. Marts 22 Aflmhp. i Kbh. 1. Marts 25 Afl. Ass. i Aabenraa.

Ryge, J. C., f. 7. April 72 i Nørthorup. Indtr. i Postv. 1. Maj 88. 1. Juni 99 P. E. i Odder. 1. Jan. til 3. Marts 01 kst. Postmester i Hammel. 1. Maj til 1. Juli 05 og 1. Oktbr. til 1. Novbr. 13 kst. Postmester i Odder. 1. Maj 17 Postkontrolør af 3. Grad. 1. Oktbr. 19 Postkontrolør af 2. Grad i Nakskov. Tj. ved C. I. S. 20. Maj 20 Postmester i Skærbæk. 1. Septbr. 24 Postmester i Nykøbing F. (4.)

Ræder, M. O., cand. phil., Kapt., f. 21. Jan. 74 paa Dyrehavegaard pr. Kolding. Indtr. i Postv. 5. Aug. 93. 18. Maj 99 Assistent i Gpd. 15. Juni 09 Postkontrolør af 1. Grad i Gpd. 1. Decbr. 18 til 1. Juli 19 kst. Postmester i Kallundborg. 24. Oktbr. 19 til 29. juli 20 tilforordnet Commission Internationale de Surveillance du Plébiscite au Slesvig, som Chef for Commissionens Postdepartement. 1. Aug. 20 Postmester i Sønderborg. (5.)

Røder, K. P. L., f. 30. Novbr. 88. 1. Maj 14 Postbud. Fagpr. 1. Del 21—83. 1. April 21 Mhp. i Kbh. 1. April 22 Afl. Ass. i Kbh. 1. Maj 24 Ass. i Kbh. Fagpr. 2. Del 25—57.

v. Rømeling, L. S., f. 28. Septbr. 80 i Randers. Indtr. i Postv. 1. Aug. 00. Fagpr. 05—50. 1. Novbr. 07 Mhp. i Kbh. 1. Maj 12 K. E.

Rørsø, S. H. R., cand. phil., f. 9. Juli 95. Indtr. i Postv. 1. Oktbr. 14. Fagpr. 17—87. 1. Juli 19 Mhp. i Kbh. 1. Oktbr. 20 Afl. Ass. ved Opm. 1. Oktbr. 23 Ass. i Lyngby. Fagpr. 2. Del 24—48. 1. Novbr. 26 Ass. i Kbh.

Saaby, Frk. M. K., f. 10. April 05 i Kbh. Indtr. i Postv. 1. Septbr. 24. 11. Oktbr. 24 Elev i Kbh.

Salling Pedersen, P., f. 27. April 81. Indtr. i Postv. 1. Jan. 01. Fagpr. 04—42. 1. Septbr. 06 Mhp. i Fredensborg. 1. Maj 10 P. E. i Varde. 1. Maj 11 P. E. i Kolding. 1. Oktbr. 17 P. E. i Aarhus. 23 Postekspeditør i Espergærde. 1. Maj 26 Postkontrolør ved Indlev. i Aarhus. (7.)

Sandfuss, J. K. F. H., f. 5. Juli 89 i Kbh. Indtr. i Postv. 1. Decbr. 05. Fagpr. 10—55. 1. Maj 10 Mhp. i Skelskør. 1. Aug. 14 P. E. i Roskilde.

Sano, O., f. 21. Febr. 65 i Lejrskov pr. Kolding. Indtr. i Postv. 24. Septbr. 81. 1. Juni 89 Kontorarbejder. 1. Oktbr. 89 K. E. 1. Septbr. 06 Postkontrolør af 2. Grad i Kbh. 1. Septbr. 12 Postkontrolør af 1. Grad i Kbh. 1. Decbr. 19 Postmester i Hellerup. (5.)

Sarup, J. P., f. 10. April 70 i Bolderslev. Indtr. i tysk Posttj. 1. Marts 91. Afsked. 30. Juni 99. 20. Maj 20 dansk Postkontrolør af 1. Grad i Haderslev. Bestyrer af Haderslev 1. 12. Novbr. 25 Postkontrolør i Kbh. (6.)

Schafranek, H. A., f. 7. Oktbr. 70 i Jægerspris. Indtr. i Postv. 8. Decbr. 88. 1. Decbr. 98 P. E. i Horsens. 1. Maj 01 B. E. ved Njbp., Fredericia. 1. Juli til 1. Oktbr. 16 kst. Postmester i Aalestrup. 1. Novbr. 20 kst. og 1. Decbr. 20 Postmester i Esrom. (7.)

Scharff, F. J. T. A., f. 26. Oktbr. 91. Indtr. i Postv. 15. Septbr. 08. Fagpr. 12—68. 1. Maj 12 Mhp. i R. Vedby. 1. Decbr. 16 K. E. Fagpr. 2. Del 26—39.

Scharling, F., Løjtnant, f. 19. Maj 70 paa Frederiksberg. Indtr. i Postv. 1. Oktbr. 91. 1. Juli 97 P. E. i Maribo. 1. Maj 99 K. E. 2. Novbr. 18 G. E. 1. Aug. 20 Postkontrolør af 2. Grad i Gpd. (7.)

Schau, C. Bruun, f. 21. Septbr. 59 i Kbh. Indtr. i Postv. 1. Aug. 76. 22. Aug. 85 Postekspeditør i Sønderho. 1. Oktbr. 94 Postmester i Svaneke. 1. Marts 05 Postmester i Allinge. 15. Juni 09 Postmester i Præstø. 1. Novbr. 13 Postmester i Hjørning. (5.)

Schjellerup, V. M., Løjtnant, f. 28. Febr. 71 i Rerslev pr. Hedehusene. Indtr. i Postv. 3. Jan. 88. 1. Juli 97 kst. K. E. 1. Juni 98 K. E. 1. Decbr. 16 Fuldmægtig af 2. Grad i Oplysningskontoret, Kbh. Tj. ved C. I. S. 20. Maj 20 Postmester i Graasten. (6.)

Schjødt, C. A., f. 30. Novbr. 69 i Ebeltoft. Indtr. i Postv. 1. Juni 85. 1. Juni 01 B. E. ved Njbp., Fredericia. 1. Septbr. 21 Postkontrolør af 2. Grad ved Jbp. 2. i Fredericia. (7.)

Schjødt, J. F., f. 14. Juli 96. Indtr. i Postv. 1. Oktbr. 14. Fagpr. 17—79. 1. Oktbr. 19 Mhp. i Sakskøbing. 1. Oktbr. 20 Afl. Ass. i Sakskøbing. 1. Febr. 22 Afl. Ass. ved Opm. Fagpr. 2. Del 24—36.

Schjørring, J. V., f. 19. Marts 70 i Neksø. Indtr. i Postv. 1. Aug. 86. 1. Jan. 95 P. E. i Jellinge. 1. Juli 97 P. E. i Sakskøbing. 1. Juni 98 P. E. i Svendborg. 1. Decbr. til 31. Decbr. 11 og 1. April til 1. Maj 13 kst. Postkontrolør i Svendborg. 14 Postekspeditør i Humlebæk. 1. Maj 17 Postmester i Gudhjem. (7.)

Schmidt, Aa. E., cand. polit. & exam. jur., f. 26. April 74. 1. Aug. 99 Assistent. 24. Febr. 12 Fuldmægtig i Revisionen. (6.)

Schmidt, A. H., f. 4. Septbr. 97. Indtr. i Postv. 1. Oktbr. 13. Fagpr. 16—93. 1. Aug. 18 Aflmhp. i Kbh. 1. Oktbr. 19 Afl. Ass. i Aarhus. 15. April 20 Ass. i Galten. 1. Novbr. 22 Ass. i Vejle. Fagpr. 2. Del 23—66.

Schmidt, C., f. 13. Maj 88 i Vamdrup. Indtr. i Postv. 1. Sept. 05. Fagpr. 09—57. 1. Maj 09 Mhp. i Græsted. 1. Maj 14 K. E. 1. Maj 15 Afl.-P. E. i Odense. 1. Oktbr. 16 P. E. i Odense. Tj. ved C. I. S. 1. Juni 20 Ass. i Aabenraa. 1. Maj 26 Ass. ved Jbp. 2. Frcia.

Schmidt, C. C. N. M., Løjtnant, f. 20. Oktbr. 82. Indtr. i Postv. 28. Aug. 02. Fagpr. 05—57. 1. Decbr. 06 Mhp. i Fredericia. 1. Maj 10 P. E. i Assens.

Schmidt, H. P., f. 16. Septbr. 74 i Odense. Indtr. i Postv. 1. Juni 90. 1. Juni 00 P. E. i Odense. 15 Postekspeditør i Espergærde. 1. Oktbr. 16 P. E. i 2. Postinspektorat, Odense. 1. Oktbr. 19 Ass. i 2. Overpostinspektorat, Odense. 1. Aug. 20 Fuldmægtig ved 2. Overpostinspektorat, Odense. 1. Septbr. 22 Fuldmægtig ved 1. Overpostinspektorat, Kbh. 1. Maj 24 Postmester i Taastrup. (6.)

Schmidt, T. C. B., f. 25. Oktbr. 01 i Fredericia. Indtr. i Postv. 1. Septbr. 18. 1. Novbr. 18 Elev i Fredericia. Fagpr. 1. Del 21—76. 1. Septbr. 21 Aflmhp. i Fredericia. 1. Septbr. 24 Afl. Ass. ved Opm.

Schou, H. H., f. 25. Septbr. 72 i Humble. Indtr. i Postv. 16. Oktbr. 88. 1. Juni 99 P. E. i Korsør. 1. April 00 P. E. i Odense. 1. Aug. 01 B. E., Kbh. Fra 3. Novbr. 02 til 1. Jan. 03 kst. Posekspeditør i Fakse Ladeplads. 13 Postmester i Humlebæk. 1. Maj 18 Postkontrolør af 2. Grad i Kbh. (7.)

Schou-Nielsen, I. P. E., Løjtnant, f. 15. Novbr. 70. Indtr. i Postv. 1. Febr. 89. 1. Septbr. 99 kst. K. E. 1. April 00 K. E. 1. Maj 26 Postkontrolør ved Indlev. i Kbh. (7.)

Schoug, A. E. N., f. 30. Marts 67 i Kbh. Indtr. i Postv. 1. Marts 85. 1. April 90 Postfuldmægtig. 1. Maj 92 K. E. 1. Novbr. 12 Postkontrolør af 2. Grad i Kbh. 1. Oktbr. 18 Postkontrolør af 1. Grad i Kbh. (6.)

Schousboe, V. C. H., f. 16. April 98 i Nyborg. Indtr. i Postv. 1. Marts 17 i Kbh. Fagpr. 1. Del 20—68. 1. Marts 20 Afl. Mhp. ved Opm. 1. Marts 23 Ass. i Rønne.

Schousen, Frk. K. J. B., f. 3. Aug. 90. Indtr. i Postv. 1. Marts 10. Fagpr. 13—60. 1. Febr. 14 Mhp. i Østbirk. 1. Marts 17 P. E. i Brande. 1. Jan. 26 Ass. i Skørping. 1. Septbr. til 1. Oktbr. 26 og 13. Novbr. 26 kst. Postmester i Skørping.

Schousen, Frk. M. M., f. 9. Decbr. 88 i Hassing pr. Hørdum. Indtr. i Postv. 15. Septbr. 08. Fagpr. 12—67. 1. Maj 12 Mhp. i Vejle. 1. Oktbr. 15 P. E. i Skanderborg. 1. Decbr. 19 Ass. i Maribo. 1. Maj 21 Ass. i Middelfart.

Schrøder, A., f. 10. Juni 84 i Nyborg. Indtr. i Postv. 1. Septbr. 01. Fagpr. 04—55. 1. Maj 06 Mhp. i Ringkøbing. 1. Juli 09 P. E. i Silkeborg.

Schrøder, Fru A. H. S. S., f. 4. Juni 82 i Kbh. Indtr. i Postv. 1. Febr. 02. 1. Jan. 04 til 30. April 05 u. f. Nr. 1. Decbr. 06 til 1. April 18 ude af Postvæsenet. 1. April 18 Postkontorist. 1. Septbr. 18 Elev i Odense. Fagpr. 19—76. 1. Oktbr. 19 Aflmhp. i Odense. Tj. ved C. I. S. 1. Juni 20 Mhp. og 1. Marts 21 Ass. i Tinglev. 1. Oktbr. 23 Ass. i Sønderborg.

Schrøder, L. J., f. 1. April 70 i Halk. Indtr. i tysk Posttj. 12. Marts 87. 1. Juni 96 Postass. (etatsmæssig). 1. Jan. 04 Ober-

Postass. 1. Juli 16 Postsekretær. 20. Maj 20 dansk Postkontrolør af 2. Grad i Haderslev. (7.)

Schrøder, V. P., Løjtnant, f. 13. April 82. Indtr. i Postv. 1. Septbr. 99. Fagpr. 03—62. 1. Juni 04 Mhp. ved Øjbp. 1. Maj 09 P. E. i Taastrup. 19. Maj til 1. Juli 10 kst. Postmester i Taastrup. 1. Maj 11 Afl.-P. E. i Kbh. 1. Juni til 31. Oktbr. 11 kst. Postekspeditør i Fakse Ladepl. 1. Novbr. 12 Afl.-B. E. ved Øjbp., Kbh. 1. April 17 K. E. 2. Oktbr. 23 Ass. i Gpd. 1. Maj kst. og 1. Novbr. 26 Postkontrolør ved Indlev. i Kbh. (7.)

Schultz, J., f. 14. Juni 86 i Fohl, Sønderjylland. Indtr. i Postv. 20. Septbr. 04. Fagpr. 07—59. 1. Jan. 08 Mhp. i Kbh. 1. Novbr. 08 i Vamdrup. 1. Maj 12 P. E. i Holstebro. 1. April 13 P. E. i N. Alslev. 1. Maj 15 P. E. i Ribe.

Schultz, K., cand. med. & chir., f. 7. April 66 i Kbh. Indtr. i Postv. 13. Novbr. 93. 1. Juni 99 kst. K. E. 1. Novbr. 99 K. E. 1. Maj 10 B. E. v. Øjbp. 15 Postekspeditør i Skodsborg. 1. Novbr. 15 K. E.

Schulz, A. M., f. 4. Juli 67 i Hals. Indtr. i Postv. 1. Marts 83. 1. Oktbr. 89 P. E. i Jellinge. 1. Febr. 92 P. E. i Skive. 1. Aug. 93 P. E. i Sorø. 1. Juni 95 P. E. i Viborg. 1. Juni 98 Postmester i Karby. 1. Jan. 12 Postmester i Sindal. 1. Novbr. 16 Postmester i Struer. (6.)

Schwarz, J. C. A., Løjtnant, f. 21. Maj 67 i Vistofte. Indtr. i Postv. 1. Oktbr. 86. 1. Juni 93 K. E. 1. Oktbr. 02 fung. Ass. i Gpd. 1. Novbr. 07 G. E. 1. Oktbr. 16 Postkontrolør af 2. Grad i Generaldirektoratet. 1. Maj 23 Postkontrolør af 1. Grad i Gpd. (6.)

Schwarz, J. S., f. 11. April 59 i Aalborg. Indtr. i Postv. 1. Septbr. 78. 1. Oktbr. 89 P. E. i Aarhus. 12. Jan. 93 Postmester i Brædstrup. 1. Juli 19 Postmester i Kallundborg. (5.)

Schwartzlose, H. J. A., f. 16. Oktbr. 97. Indtr. i Postv. 1. Oktbr. 14. Fagpr. 17—72. 1. Oktbr. 19 Mhp. i Nibe. 1. Oktbr. 20 Afl. Ass. i Aalborg. 15. Novbr. 20 Ass. i Mariager. 1. April 23 Afl. Ass. i Viborg. 1. April 24 Afl. Ass. i Fredericia.

Schwennesen, H. C., f. 20. Septbr. 02 i Tinglev. 1. Septbr. 20 Elev i Løggumkloster. Fagpr. 1. Del 23—89. 1. Septbr. 23 Aflmhp. i Skive. 1. Septbr. 26 Afl. Ass. i Ringkøbing. 15. Novbr. 26 Ass. i Roslev.

Schwensen, R. C., f. 20. Febr. 71. Indtr. i Postv. 11. April 86. 1. Juni 95 P. E. i Lyngby. 1. Juli 97 K. E. 1. Juni 04 fung. Assistent i Gpd. 1. Novbr. 07 G. E. 1. Oktbr. 16 Postkontrolør af 2. Grad i Generaldirektoratet. (7.)

Schädtler, C. C. T., Løjtnant, f. 12. Juli 69 i Kbh. Indtr. i Postv. 1. Septbr. 86. 1. Juli 93 P. E. i Næstved. 1. Juni 98 K. E. 14 Postekspeditør i Sandvig. 1. Decbr. 14 kst. Postmester i Rønnede. 1. April 15 Postmester i Uldum. 1. Juli 18 Postmester i Skagen. (7.)

Selmer, A. C. N., f. 16. Jan. 96. Indtr. i Postv. 15. Aug. 03. Fagpr. 07—60. 1. Novbr. 07 Mhp. i Kbh. 1. Maj 13 P. E. i Holsted. 1. Marts 15 K. E. Tj. ved C. I. S. 1. Juni 20 Ass. i Tønder.

Selmer, F. C., f. 24. Juli 87 i Thisted. Indtr. i Postv. 10. Septbr. 03. Fagpr. 06—64. 1. Maj 07 Mhp. i Gedsted. 1.

Oktbr. 12 P. E. i Struer. 1. April 15 Afl.-P. E. i Aalborg. 1. Novbr. 15 Afl.-P. E. i Aarhus. 1. Maj 16 Afl.-P. E. i Kbh. 1. Aug. 17 P. E. i Slagelse. Tj ved C. I. S. 1. Juni 20 Ass. i Sønderborg. 1. Novbr. 20 Ass. i Slagelse.

Sennels, C., Løjtnant, f. 3. Marts 63 i Hobro. Indtr. i Postv. 1. Septbr. 77. 1. Oktbr. 89 P. E. i Odense. 1. April 96 B. E. v. Øjbp. 1. Decbr. 08 Postmester i Marstal. 1. Aug. 16 Postmester i N. Alslev. (6.)

Sestoft, C. J. P. O., f. 16. Septbr. 97 i Ødsted, Vejle. Indtr. i Postv. 1. Marts 17 i Grindsted. Fagp. 1. Del 20—93. 1. Marts 20 Aflmhp. i Grindsted. 1. Marts 23 Ass. i Ulfborg. 1. Oktbr. 24 Ass. i Vejen.

Sestoft, Fru M., f. 18. Marts 01 i Søndersø. Indtr. i Postv. 1. Marts 17 i Aarup. Fagpr. 1. Del 20—84. 1. Marts 20 Aflmhp. i Maribo. 1. Marts 23 Ass. i Vejen.

Sihm, O. S. N. E., Løjtnant, f. 6. Juni 70. Indtr. i Postv. 1. Aug. 87. 1. Juni 96 kst. K. E. 1. Juli 97 K. E. 1. Juli 24 Postmester ved Kbh. 15. (7.)

Sillasen, C. M., f. 29. Oktbr. 69 i Rørkær. Indtr. i Postv. 5. Maj 86. 1. Novbr. 93 P. E. i Fredericia. 1. Maj til 1. Juli 00 kst. Postekspeditør i Aars. 1. Aug. 01 Postmester i Aalestrup. 1. Juli 16 Postmester i Ebeltoft. 1. Maj 25 Postmester i Maribo. (5.)

Sindal, Fru K. A., f. 26. Septbr. 92 i Odense. Indtr. i Postv. 1. April 11. Fagpr. 14—52. 1. Marts 16 Mhp. i Kbh. 1. Juli 19 Ass. i Kbh.

Skaarup, G., f. 4. Novbr. 98. Indtr. i Postv. 1. Oktbr. 15. Fagpr. 19—83. 1. Oktbr. 19 Mhp. i Randers. 1. Oktbr. 21 Ass. i Fjerritslev. Fagpr. 2. Del 26—41.

Skaarup, K. H., f. 5. Oktbr. 92. Indtr. i Postv. 15. Septbr. 08. Fagpr. 12—55. 1. Maj 12 Mhp. i Skive. 1. Novbr. 17 P. E. i Hurup. 1. April 20 Ass. i Thisted.

Skibbyholm, Frk. E. J. C., f. 27. Septbr. 01. Indtr. i Postv. 1. Maj 19 som Kontorist. 1. Jan. 24 Elev i Kbh. Fagpr. 1. Del 25—83. 1. April 25 Aflmhp. i Dragør. 1. Novbr. 26 i Kbh.

Skibbyholm, K. S., f. 18. Oktbr. 99. Indtr. i Postv. 1. Oktbr. 15. Fagpr. 19—92. 1. Oktbr. 19 Aflmhp. ved Opm. 1. Oktbr. 21 Afl. Ass. ved Opm. 1. Maj til 1. Novbr. 24 udenf. Nr.

Skjoldager, Frk., E. A. M., f. 25. Novbr. 02 i Esrom. Indtr. i Postv. 1. Septbr. 20 i Holte. 1. April 21 Afsked. 1. Novbr. 22 Elev i Holte. 15. Marts 23 i Helsingør. 24. Juni 23 i Rønnede. 1. Oktbr. 23 i Nr. Alslev. Fagpr. 1. Del 25—86. 1. April 25 Aflmhp. ved Opm. 1. Maj 26 i Holbæk.

Skotte Hansen, M. V., Formand for Dansk Postforening, f. 1. Marts 88 i Kalø Skole, Sakskøbing. Indtr. i Postv. 26. Novbr. 05. Fagpr. 10—81. 1. Maj 10 Mhp. i Tranebjerg. 1. Maj 14 K. E. 1. April 20 Ass. i Generaldir.

Slivsgaard, P. f. 14. Juli 84 i Bramminge. Indtr. i Postv. 18. Juli 99. 1. Juni 03 Mhp. i Varde. 1. Maj 08 B. E. v. Njbp., Fredericia. 1. Marts 17 til 1. Maj 17 kst. Postmester i Tarm. 1. Aug. 20 kst. og 1. Maj 21 Postkontrolør af 1. Grad ved Jbp. 3, Aalborg. 1. Febr. 25 ved Jbp. 2, Frcia. 1. Juni 26 ved Jbp. 1, Kbh.

Sløk, C. A. J., f. 6. Marts 68 i Lemvig. Indtr. i Postv. 1. Juli 84. 1. Juni 89 Fm. i Struer. 1. Juni 91 P. E. i Maribo. 1. Juni 95 P. E. i Lemvig. 1. Jan. til 1. April 01 kst. Postmester i Lemvig. 1. Juli 06 Postmester i Rønnede. 1. Decbr. 14 Postkontrolør af 2. Grad i Viborg. 1. Oktbr. 19 Postkontrolør af 1. Grad i Viborg. Tj. ved C. I. S. 20. Maj 20 Postmester i Røde Kro. 1. Aug. 25 Postmester i Klampenborg. (6.)

Sløk, C. P. B., f. 16. Juni 82 i Lemvig. Indtr. i Postv. 9. Juli 98. 1. Septbr. 02 Mhp. i Lemvig. 1. Aug. 07 P. E. i Skive. 1. Maj 12 K. E. 18 Postekspeditør i Espergærde. 1. Juni kst. og 1. Septbr. 23 Postkontrolør af 2. Grad ved Kbh. Omk. (7.)

Smith, A. P. A., f. 8. Oktbr. 64 i Kbh. Indtr. i Postv. 1. Maj 80. 1. Jan. 87 kst. K. E. 26. Maj 87 K. E. 18. Decbr. 02 Postkontrolør af 2. Grad. 18. Novbr. 09 Postkontrolør af 1. Grad i Kbh. 1. Maj 18 Postmester ved Kbh. Toldpostkontor. (4.)

Smith, H. P. G., f. 16. Juni 87. Indtr. i Postv. 30. Juli 04. Fagpr. 07—73. 1. Novbr. 07 Mhp. i Fredericia. 1. Juli 12 P. E. i Korsør. 1. Oktbr. 17 P. E. i Frederikshavn. 1. Oktbr. 26 Ass. i Kbh.

Smith, S. C. G., f. 13. Aug. 81 i Vejle. Indtr. i Postv. 16. Juli 98. 1. Septbr. 02 Mhp. i Rønne. 1. Novbr. 07 K. E. 1. Marts 08 B. E., Kbh. 1. Maj 26 Postkontrolør af 2. Grad i Kbh. (7.)

Spangsborg-Poulsen, A., f. 4. Novbr. 89 i Halling, Randers. Indtr. i Postv. 1. Septbr. 04. Fagpr. 08—86. 1. Maj 08 Mhp. i Brørup. 1. Decbr. 14 K. E. 1. Jan. 15 P. E. i Nyborg. 1. Maj 15 Afl.-P. E. i Kbh. 1. Juni 18 K. E. Fagpr. 2. Del 22—56. 1. Maj 25 Ass. ved Jbp. 1, Kbh

Sponneck, A. J. W. J., Greve, f. 27. Novbr. 65 i Lyngby. Indtr. i Postv. 1. Septbr. 83. 1. Oktbr. 89 P. E. i Slagelse. 1. Maj 13 Postmester i Askeby. 1. Decbr. 22 Postmester i Herlufsmagle. (7.)

Sporring, V. Hofman, f. 14. Febr. 78 paa Læsø. Indtr. i Postv. 5. Septbr. 93. 1. Septbr. 02 Mhp. i Frederikshavn. 1. Juni 04 P. E. i Frederikshavn. 1. Juni 19 Postkontrolør af 2. Grad i Thisted. 1. Juli til 1. Septbr. 23 kst. Postmester i Thisted. 1. Maj 25 Postkontrolør af 1. Grad i Thisted. (6.)

Springborg, J. B., f. 3. Septbr. 64 i Nibe. Indtr. i Postv. 15. Jan. 79. 1. Oktbr. 89 B. E., Aalborg. 1. Aug. til 1. Septbr. 98 kst. Postmester i Hjallerup. 1. Septbr. 98 til 1. Aug. 99 kst. Postekspeditør i Flauenskjold.

v. Spåth, A., cand. jur., f. 10. Juni 80. 1. April 07 kst. Assistent. Fagpr. 09—75. 1. Septbr. 07 Ass. i Gpd. 1. Oktbr. 16 G. E. 1. Oktbr. 19 Sekretær. 1. Juli 20 Fuldmægtig i Gpd. (6.)

Staaek, H. H., Kaptajn, f. 27. Oktbr. 84 i Trustrup. Indtr. i Postv. 15. Aug. 99. Fagpr. 03—81. 1. Juni 04 Mhp. i Ebeltoft. 1. Juni 07 Assistent i Revisionen. 1. Oktbr. 16 G. E. 1. April 20 Fuldmægtig i Gpd. (6.)

Stage, A., f. 17. Maj 79 i Fredensborg. Indtr. i Postv. 11. Juni 99. 1. Juni 03 Mhp. i Kolding. 1. Maj 08 B. E. ved Njbp. 1. Mai 12 B. E. ved Øibp., Kbh. 23 Postekspeditør i Tisvildeleje. 24 Postekspeditør i Skodsborg. 1. Maj kst. og 1. Aug. 26 Postkontrolør ved Indlev. i Odense. (7.)

Stahl, C. L. E. G. U., f. 6. Maj 69 i Frankfurt a. M. Indtr. i Postv. 1. Maj 85. 1. Maj 93 P. E. i Rudkøbing. 1. Febr. 97 B. E. v. Øjbp. 1. Decbr. 11 B. E. v. Njbp., Fredericia.

Starck, C. V. E., f. 3. Jan. 68 i Fredensborg. Indtr. i Postv. 3. Jan. 86. 1. Juni 94 P. E. i Storehedinge. 1. Juni 98 P. E. i Maribo. 30. Decbr. 05 til 2. April 06 kst. Postmester i Maribo. 1. Septbr. 06 Postmester i Herlufmagle. 1. Novbr. 22 Postmester i Helsingø. (6.)

Steensborg, K. M., Løjtnant, f. 12. April 97. Indtr. i Postv. 1. Oktbr. 13. Fagpr. 16—69. 16. Juli 19 Aflmhp. i Odense. 1. Oktbr. 19 Afl. Ass. i Nyborg. 1. Novbr. 23 Ass. i Frederikshavn.

Steener, S. V., Løjtnant, f. 4. Jan. 72 i Ringkøbing. Indtr. i Postv. 10. Juni 88. 15. Juli 99 kst. B. E. 1. Juni 00 B. E. ved Njbp. 1. April 06 ved Øjbp. 1. Oktbr. 16 K. E. 1. Febr. 17 G. E. 1. April 20 Postkontrolør af 2. Grad i Generaldir. 1. Maj 24 Postkontrolør af 1. Grad i Gpd. (6.)

Steensen, S., f. 9. Septbr. 91. Indtr. i Postv. 15. Septbr. 08. Fagpr. 12—71. 1. Maj 12 Mhp. i Fredericia. 1. Oktbr. 16 P. E. i Fredericia. 1. Juni 19 Ass. i Nykøbing F. 1. Aug. 26 Ass. ved Jbp. 2 i Fredericia.

Steffens, Frk. I. M. S. F., f. 26. April 90. Indtr. i Postv. 15. Septbr. 08. Fagpr. 13—86. 1. Maj 13 Mhp. i Kbh. 1. Oktbr. 15 P. E. i N. Nebel. 1. Maj 16 P. E. i Bogense. 27. April 19 Ass. i Birkerød. 1. Marts 20 udenfor Nr. 1. Febr. 21 Afl. Ass. ved Opm. 15. Febr. 23 Ass. i Kbh.

Steffens, O. B., f. 16. Aug. 93. Indtr. i Postv. 1. Juni 20. 1. Decbr. 23 Postbud. Fagpr. f. Postbudpers. 22—46. 1. Jan. 24 Elev i Vejen. Fagpr. 1. Del 25—71. 1. April 25 Aflmhp. i Vejen. 1. Juni 26 Afl. Ass. i Kallundborg.

Steffensen, L. O., f. 28. Decbr. 91. Indtr. i Postv. 15. Septbr. 08. Fagpr. 12—75. 1. Maj 12 Mhp. i Kbh. 1. Jan. 17 P. E. i Bogense. 1. Oktbr. 17 Afl. P. E. i Odense. 1. Septbr. 20 Afl. Ass. i Fredericia. 1. Maj 21 Afl. Ass. ved Opm. Fagpr. 2. Del 22—56. 1. Febr. 26 Ass. paa Overpostm. Kontor.

Steffensen, P., f. 27. Febr. 99 i Hyrup. 1. Septbr. 20 Elev i Rødding. Fagpr. 1. Del 23—73. 1. Septbr. 23 Mhp. i Viborg. 1. Septbr. 26 Afl. Ass. i Lemvig.

Steglich-Petersen, M. H., f. 20. Febr. 73 i Ormslev. Indtr. i Postv. 1. Septbr. 89. 1. Juli 97 kst. K. E. 1. Juni 98 K. E. 1. Maj 17 Postkontrolør af 2. Grad. 1. Maj 23 Postkontrolør af 1. Grad i Kbh. (6.)

Steiner, Frk. E., f. 11. Septbr. 93. Indtr. i Postv. 1. Oktbr. 10. Fagpr. 14—85. 1. Maj 14 Mhp. i Hillerød. 1. Oktbr. 18 K. E.

Steiness, S. W., f. 29. Novbr. 90 i Holstebro. Indtr. i Postv. 1. Aug. 06. Fagpr. 10—56. 1. Maj 10 Mhp. i Holstebro. 1. Decbr. 15 P. E. i Randers. 1. Maj 16 P. E. i Viborg. Tj. ved C. I. S. 1. Juni 20 Ass. i Tofflund. 26. Aug. til 1. Oktbr. 20 kst. Postmester i Tofflund.

Stevn, C. E., f. 24. April 96 i Hadsund. Indtr. i Postv. 1. Oktbr. 13. Fagpr. 16—73. 1. Marts 19 Aflmhp. i Aalborg. 1. Oktbr. 19 Afl. Ass. i Aalborg. 1. Jan. 20 Ass. i Havndal.

1. Juli til 1. Septbr. 22 kst. Postmester i Havndal. 1. April 24 Ass. i Kbh. Fagpr. 2. Del 24—48.

Stokholm, J., f. 28. Oktbr. 84 i Vandborg pr. Lemvig. Indtr. i Postv. 10. Juli 02. Fagpr. 05—73. 1. Maj 06 Mhp. i Lemvig. 1. Maj 10 P. E. i Nykøbing F. 1. Septbr. 20 til 1. Aug. 23 Tj. ved Jbp. 1, Nykøbing F. 24 Postekspeditør i Espergærde.

Stope, A. E., f. 23. Decbr. 88 i Halbau i Schlesien. Indtr. i Postv. 1. Marts 05. Fagpr. 08—94. 1. Maj 08 Mhp. i Glamsbjerg. 1. Jan. 14 P. E. i Kallundborg. 1. Maj 14 Afl.-P. E. i Odense. 1. Oktbr. 15 P. E. i Odense. 1. Novbr. 18 B. E. ved Øjbp., Odense. 1. Maj 19 Ass. i Odense.

Stylsvig, V., f. 17. Aug. 91 i Nykøbing F. Indtr. i Postv. 15. Septbr. 08. Fagpr. 12—67. 1. Aug. 12 Mhp. i Helsingø. 1. Septbr. 16 P. E. i Rønne. 1. Oktbr. 17 Afl.-P. E. i Aalborg. 1. Maj 18 Afl.-P. E. i Aarhus. 16. Maj 20 Ass. i Lemvig.

Stöckel, G. V., f. 5. Febr. 69 i Rønne. Indtr. i Postv. 1. Septbr. 85. 1. Maj 93 P. E. i Randers. 1. Juni 95 P. E. i Maribo. 1. Juni 98 P. E. i Præstø. 1. Juni til 1. Septbr. 04 fung. Postmester i Præstø. 1. April 06 Postmester i Hornbæk. 1. Maj 07 Postmester i Troense. (7.)

Støiholm, C. F., Stationsforstander, f. 4. Novbr. 68 i Kbh. Indtr. i Postv. 1. Maj 86. 1. Juni 93 kst. K. E. 1. Aug. 93 K. E. 11 Postekspeditør i Vedbæk. 1. Jan. 12 Postmester i Horslunde. (7.)

Suadicani, P. V., Løjtnant, f. 24. Jan. 84 i Bedsted. Indtr. i Postv. 11. Juli 99. 1. Juli 03 Mhp. i Næstved. 1. Marts 09 P. E. i Nyborg. 1. Maj 11 Afl.-P. E. i Odense. 1. Juni 13 P. E. i Svendborg. 1. Maj 17 P. E. i Nyborg. 1. April 24 Postkontrolør af 2. Grad i Herning. 1. Marts 26 Postkontrolør af 2. Grad i Viborg. (7.)

Suadicani, V. E., f. 14. Juni 82 i Bedsted. Indtr. i Postv. 1. Oktbr. 97. 1. Septbr. 02 Mhp. i Kolding. 1. Maj 07 P. E. i Skive. 1. Maj 09 P. E. i Odense. 1. Jan. 13 Afl.-P. E. i Odense. 1. Juni 13 P. E. i Odense. 1. Juli 24 Postkontrolør af 2. Grad i Odense. (7.)

Svane, G., f. 23. Marts 94. Indtr. i Postv. 1. April 11. Fagpr. 14—86. 1. Maj 14 Mhp. Ærøskøbing. 1. April 19 Ass. i Kbh. Fagpr. 2. Del 21—49. 1. Maj 22 Afl. Ass. i Kbh. 1. Oktbr. 23 Ass. i Kbh. 1. Maj 25 Ass. i Gdir.

Svarer, I. G. F. C., Løjtnant, f. 17. Septbr. 69 i Neustadt, Holsten. Indtr. i Postv. 1. Febr. 86. 1. Aug. 93 P. E. i Storehedinge. 1. Juni 94 P. E. i Vordingborg. 1. Juli 97 B. E. ved Fjbp. 1. Juni til 1. Juli 07 kst. Postmester i Glumsø. 1. Juli 07 Postmester i Uldum. 1. Febr. 15 Postmester i Rønnede. (7.)

Svarrer, P. S., f. 19. Septbr. 74 i Nordby. Indtr. i Postv. 1. April 94. 1. Septbr. 02 Mhp. i Nordby. 1. Maj 05 P. E. i Esbjerg.

Svendsen, A. S. S., f. 14. Jan. 93 i Kbh. Indtr. i Postv. 15. Septbr. 08. Fagpr. 12—89. 1. Maj 12 Mhp. i Kbh. 1. Febr. 18 K. E. Fagpr. 2. Del 25—58.

Svendsen, Frk. G. E., cand. phil., f. 26. Novbr. 95. Indtr. i Postv. 1. Oktbr. 14. Fagpr. 17—93. 1. Maj 19 Aflmhp. i Kbh. 1. Oktbr. 20 Afl. Ass. i Slagelse. 1. Jan. 23 Afl. Ass. ved Opni.

Svendsen, R. L., f. 16. Septbr. 83. Indtr. i Postv. 15. Aug. 00. Fagpr. 04—52. 1. Maj 06 Mhp. i Kbh. 1. Aug. 09 B. E. v. Njbp. 1. Maj 10 P. E. i Holsted. 1. Maj 12 P. E. i Kolding. 1. Maj 13 K. E.

Svendsen, V. O. J., f. 15. Febr. 74 i Kbh. Indtr. i Postv. 7. Decbr. 89. 1. Juni 98 kst. K. E. 1. Juni 99 K. E. 1. Marts 00 B. E. ved Øjbp., Kbh. 1. Marts 23 Postkontrolør af 2. Grad ved Jbp. 1., Kbh. (7.)

Svennevig, A. S., f. 20. April 85 i Hallund pr. Brønderslev. Indtr. i Postv. 1. Jan. 03. Fagpr. 06—58. 1. Novbr. 07 Mhp. i Frederikshavn. 1. Maj 12 P. E. i Fredericia. 1. Oktbr. 18 B. E. i Fredericia. 1. Juni 23 Ass. i Lyngby. 1. Novbr. 26 Ass. i Kbh.

Svensson, F. Hj., f. 5. Novbr. 68 i Assens. Indtr. i Postv. 18. Oktbr. 83. 1. Oktbr. 89 P. E. i Kolding. 1. Maj til 1. Juli 08 kst. Postkontrolør i Kolding. 1. Novbr. 09 Postkontrolør af 2. Grad i Fredericia. 1. Marts 12 Postkontrolør af 1. Grad i Aalborg. 1. Juni til 1. Juli 12 og 1. Aug. til 1. Septbr. 16 konst. Postmester i Aalborg. 1. Novbr. 17 Postmester i Holstebro. (5.)

Sylov, L. R. af Dbg., f. 6. Oktbr. 61 i Korsør. Indtr. i Postv. 20. Oktbr. 78. 26. Maj 86 K. E. 1. Juni 93 B. E. ved Øjbp. 1. Maj 14 Postkontrolør af 2. Grad v. Øjbp., Kbh. (7.)

Sønderbo, C. N. S., f. 14. Aug. 85 i Aarhus. Indtr. i Postv. 1. Decbr. 02. Fagpr. 06—76. 1. Maj 07 Mhp. i Kbh. 1. Maj 11 P. E. i Struer. 1. Maj 12 Afl.-P. E. i Odense. 1. Maj 13 Afl.-P. E. i Kbh. 1. Maj 15 K. E. 1. Maj 16 P. E. i Middelfart. 1. Maj 23 Ass. i Aalborg.

Søndergaard, A., f. 12. Juli 93. Indtr. i Postv. 1. Marts 10. Fagpr. 13—56. 1. Maj 13 Mhp. i Lemvig. 1. Aug. 18 P. E. i Herring. 1. Oktbr. 18 P. E. i Struer. 1. April 22 Ass. i Vamdrup.

Søndergaard, A. M. L., f. 17. Jan. 86 i Lyngs. Indtr. i Postv. 15. Decbr. 04. Fagpr. 08—93. 1. Maj 08 Mhp. i Hvidbjerg. 1. Maj 12 P. E. i Langaa. 1. Oktbr. til 1. Novbr. 16 kst. Postmester i Langaa. 1. Oktbr. 18 B. E. i Fredericia. 1. Maj 21 Ass. ved Jbp. 3 i Aalborg.

Søndergaard, L. Th., f. 10. Septbr. 85 i Vestervig. Indtr. i Postv. 1. Maj 02. Fagpr. 05—67. 1. Aug. 06 Mhp. i Sorø. 1. Novbr. 10 P. E. i Rønne. 1. Marts 12 P. E. i Holstebro. 1. Maj 15 Afl.-P. E. i Kbh. 28. April 18 K. E.

Sørensen, A. L., f. 10. Aug. 08 i Fakse. Indtr. i Postv. 1. Septbr. 24. 11. Oktbr. 24 Elev i Storehedinge. 1. April 26 i Følleslev. 15. Juni 26 i Nykøbing Sj.

Sørensen, E., f. 9. Juli 72 i Odder. Indtr. i Postv. 8. April 90. 1. Juni 00 P. E. i Frederikshavn. 1. Jan. 03 K. E. 13 Postekspeditør i Snekkersten. 11. Novbr. 14 til 1. Febr. 15 kst. Postmester i R. Vedby. 1. Maj 18 Postkontrolør af 2. Grad i Kbh. (7.)

Sørensen, E., f. 9. Oktbr. 98 i Skanderborg. Indtr. i Postv. 1. Marts 17 i Kbh. Fagpr. 1. Del 20—76. 1. Marts 20 Aflmhp. ved Opm. 1. Marts 23 Ass. i Sindal.

Sørensen, E. J., f. 14. Aug. 94 i Kbh. Indtr. i Postv. 1. Oktbr. 13. Fagpr. 16—88. 1. Oktbr. 18 Mhp. i Haslev. 1. Oktbr. 19 Afl. Ass. i Kbh. Tj ved C. I. S. 1. Juni 20 Ass. i Bredebro. 1. Aug. 20 til 1. Marts 21 kst. Postmester i Bredebro. 17. April

21 Afl. Ass. i Sønnerborg. 1. Oktbr. 22 Afl. Ass. ved Opm. Fagpr. 2. Del 24—49. 1. Juli 24 Ass. i Kbh. 26. April 25 Afl. Ass. i Kbh.

Sørensen, E. K., f. 7. Juni 97 i Silkeborg. Indtr. i Postv. 1. Oktbr. 14. Fagpr. 17—65. 1. Oktbr. 19 Aflmhp. i Horsens. 1. Oktbr. 20 Afl. Ass. i Brædstrup. 17. Maj 21 Afl. Ass. ved Opm. 1. Maj 24 Afl. Ass. i Sønnerborg.

Sørensen, F. H. C., f. 20. Juni 92 i Nakskov. Indtr. i Postv. 15. Septbr. 08. Fagpr. 12—58. 1. Maj 12 Mhp. i Kværndrup. 1. Juli 17 Ass. i Allinge. 1. Juli 24 Ass. i Faaborg.

Sørensen, H. E., f. 2. Aug. 04 i Eskebjerg. Indtr. i Postv. 1. Septbr. 20 i Sandved. 1. April 21 Afsked. 1. Novbr. 22 Elev i Nr. Alslev. 1. Oktbr. 23 i Rønnede. 1. Novbr. 24 i Kbh. Fagpr. 1. Del 25—65. 1. April 25 Aflmhp. ved Opm. 10. Maj 26 i Vordingborg.

Sørensen, H. J. C. T., R. af Dbg., f. 28. Juli 61 i Skive. Indtr. i Postv. 1. Maj 75. 1. Juli til 1. Aug. 87 kst. Postmester i Nykøbing F. 1. Oktbr. 89 P. E. i Horsens. 1. Juni 95 fung. Kontrolør s. St. 1. Maj til 1. Juli 07 kst. Postmester i Horsens. 1. Septbr. 02 Postkontrolør af 2. Grad og 1. April 08 af 1. Grad i Horsens. 1. Maj 13 Postmester i Frederikshavn. 1. Novbr. 16 Postmester i Horsens. (4.)

Sørensen, H. P., f. 23. Oktbr. 79 i Storehedinge. Indtr. i Postv. 15. Febr. 99. 1. Novbr. 02 Mhp. i Randers. 18. Jan. til 1. Febr. 08 kst. Postekspeditør i Onsild. 1. Maj 08 P. E. i Varde. 1. Maj 10 P. E. i Aarhus. 1. Maj 11 Afl.-P. E. i Aarhus. 1. Oktbr. 12 P. E. i Aarhus. 1. Juni 23 Postkontrolør af 2. Grad i Kolding. 1. Juli 25 Postkontrolør af 2. Grad i Aarhus. (7.)

Sørensen, J. K., f. 26. Oktbr. 93 i Kbh. Indtr. i Postv. 1. April 11. Fagpr. 14—95. 1. Maj 14 Mhp. i Lohals. 1. Novbr. 18 K. E. Fagpr. 2. Del 21—61. 1. Maj 25 Ass. i Gdir.

Sørensen, M., f. 15. Marts 90 i Riis pr. Skanderborg. Indtr. i Postv. 1. Marts 08. Fagpr. 12—64. 1. Maj 12 Mhp. i Kbh. 1. Maj 15 P. E. i Aakirkeby. 1. Novbr. 16 P. E. i Helsingør. 27. April 19 Afl. Ass. i Kbh. 1. Maj 22 Ass. i Kbh.

Sørensen, N. Leth, f. 4. Aug. 77 i Helstrup pr. Stevnstrup. Indtr. i Postv. 1. Aug. 96. 1. Septbr. 02 Mhp. i Esbjerg. 1. Febr. 07 P. E. i Skive. 1. Aug. 07 B. E. i Fredericia. 1. Maj 26 Ass. ved Jbp. 1, Kbh.

Sørensen, N. P., f. 23. Marts 83 i Næstved. Indtr. i Postv. 1. Aug. 00. Fagpr. 04—51. 1. Maj 06 Mhp. i Kolding. 1. Maj 10 P. E. i Aalborg. 1. Oktbr. 19 B. E. ved Njbp., Aalborg. 1. Febr. 25 Ass. i Aalborg. 1. Maj 26 Postkontrolør ved Indlev i Aalborg. (7.)

Sørensen, N. P., f. 10. Novbr. 86 i Træden pr. Brædstrup. Indtr. i Postv. 1. Novbr. 06. Fagpr. 11—62. 1. Maj 11 Mhp. i Horsens. 1. Maj 15 P. E. i Brædstrup. Tj. ved C. I. S. 1. Juni 20 Ass. i Røde Kro. 1. April 25 Afl. Ass. i Frcia. 1. Aug. 25 Ass. ved Jbp. 2, Frcia.

Sørensen, P., f. 14. Jan. 87 i Laasby. Indtr. i Postv. 1. Febr. 03. Fagpr. 06—70. 1. Maj 07 Mhp. i Aalborg. 1. Maj 12 Afl.-P. E. i Aalborg. 1. Oktbr. 12 Afl.-P. E. i Aarhus. 1. Marts

15 P. E. i Silkeborg. 8. Juni til 1. Aug. 25 kst. Postmester i Aalestrup.

Sørensen, S., f. 8. Maj 08 i Odder. Indtr. i Postv. 1. Septbr. 24. 11. Oktbr. 24 Elev i Odder. 1. Marts 26 i Ebeltoft. 1. Oktbr. 26 i Bjerringbro.

Sørensen, S. C. J., f. 9. Jan. 87 i Fredericia. Indtr. i Postv. 1. Oktbr. 03. Fagpr. 06—103. 1. Maj 07 Mhp. i Fredericia. 1. Febr. 12 B. E. 1. Juni 17 Kontorass. v. Njbp., Fredericia. 1. Juli 26 Postkontrolør af 1. Grad ved Jbp. 2, Frcia. (6.)

Sørensen, S. J., f. 16. Aug. 98. Indtr. i Postv. 1. Oktbr. 14. Fagpr. 17—91. 1. Maj 19 Mhp. i Aarhus. 1. Oktbr. 20 Afl. Ass. i Aarhus.

Sørensen, S. K., Løjtnant, f. 6. Maj 71 i Hadsund. Indtr. i Postv. 1. Marts 88. 1. Juni 98 P. E. i Hobro. 19. Jan. til 1. Maj 12 kst. Postmester i Hobro. 1. Maj 19 Postkontrolør af 2. Grad i Viborg. 1. Aug. 20 kst. og 1. Septbr. 20 Postkontrolør af 1. Grad i Viborg. 1. Febr. 24 Postkontrolør af 1. Grad i Roskilde. (6.)

Taaning, Frk. E. B., f. 13. Aug. 02 i Kerteminde. Indtr. i Postv. 1. Septbr. 18. 1. Novbr. 18 Elev i Kerteminde. Fagpr. 1. Del 21—93. 1. Septbr. 21 Mhp. i Kerteminde. 1. Septbr. 24 Afl. Ass. i Holbæk.

Tandberg, M., f. 28. Jan. 71 i Ringe. Indtr. i Postv. 1. Aug. 88. 1. Septbr. 98 kst. B. E. 1. Aug. 99 B. E. v. Njbp. 1. Juli 04 v. Øjbp., Kbh. 17 Postekspeditør i Skodsborg. 1. Maj 18 Postkontrolør af 2. Grad i Kbh. 1. Jan. 25 Postkontrolør af 1. Grad i Kbh. (6.)

Tarp, C. V. C., f. 29. April 65 i Ringkøbing. Indtr. i Postv. 17 Febr. 80. 1. Juni 91 P. E. i Horsens. 1. Juni 94 B. E., Kbh.

Tegewaldt, P. A., f. 7. Marts 77 i Smøl. Indtr. 1. April 09 i tysk Posttj. 1. April 11 etatsmæssig. 1. April 15 Oberpostass. 1. Marts 20 Postsekretær. 1. Juni 20 dansk Ass. i Aabenraa.

Terkelsen, P. J., f. 2. Febr. 69 i Nordby, Fanø. Indtr. i Postv. 1. Aug. 84. 1. Jan. 90 P. E. i Odder. 1. Juni 94 P. E. i Lemvig. 1. Juni 95 P. E. i Stege. 1. Oktbr. 98 P. E. i Aarhus. Fra 1. Decbr. 03 til 1. Juli 08 tillige Assistent hos Postinspektøren for Nørrejylland. 1. Juli 08 Postmester i Hadsten. (6.)

Thaarup, J. Th., f. 19. Juli 76 paa Frydendal pr. Mørkøv. Indtr. i Postv. 1. Oktbr. 95. 1. Septbr. 02 Mhp. i Kbh. 1. Maj 06 P. E. i Sæby. 1. Marts 07 B. E. v. Njbp. 1. Decbr. 11 B. E. ved Øjbp., Kbh. 1. Decbr. 20 kst. og 1. Maj 21 Postkontrolør af 2. Grad i Kolding. (7.)

Thaning, A. C. V. S., cand. polit., f. 10. Marts 71. 1. Juni 96 Assistent i Gpd. 1. Oktbr. 16 G. E. 1. Juli 18 Postmester ved Kbh. 2. (6.)

Thayssen, A., cand. jur., f. 22. Febr. 85. 1. Septbr. 10 kst. Assistent. Fagpr. 12—69. 1. Septbr. 11 Ass. i Gpd. 1. Oktbr. 16 G. E. 1. Oktbr. 19 Sekretær. 1. Novbr. 22 Fuldmægtig i Gpd. (6.)

Thede, P. C., Løjtnant, f. 4. Marts 65 i Odense. Indtr. i Postv. 1. Oktbr. 84. 1. Decbr. 89 B. E. v. Øjbp. Ude af Tjeneste fra 1. Febr. 90 til 31. Maj 95. 1. Juni 95 B. E. v. Øjbp. 1. Marts

08 K. E. 1. April 14 Postkontrolør af 2. Grad i Kbh. 1. April 15 Postkontrolør af 3. Grad i Kbh. 22. Jan. til 31. Marts 16 kst. Postmester paa Frederiksberg. 1. Juni 17 Postkontrolør af 2. Grad i Kbh. 1. Oktbr. 19 Postkontrolør af 1. Grad i Kbh. 1. Septbr. 22 Postmester i Storehedinge. (6.)

Theill, G. M. L., f. 3. Marts 72 i Herning. Indtr. i Postv. 1. Septbr. 89. 1. Juni 00 P. E. i Slagelse. 1. Juni 03 B. E. v. Fjbp. 1. Juli til 1. Decbr. 05 kst. Postmester i N. Nebel. 1. Febr. 07 B. E. ved Njbp., Skanderborg.

Thielemann, H., f. 5. Novbr. 83 paa Strandmøllen pr. Klampenborg. Indtr. i Postv. 5. Decbr. 01. Fagpr. 05—63. 1. Febr. 07 Mhp. i Kbh. 1. Septbr. 10 P. E. i Jyderup. 1. Maj 12 P. E. i Odense. 23. Maj 20 Ass. ved Jbp. 2 i Fredericia. 26 Postekspeditør i Rungsted. 1. Maj 26 Ass. i Kbh.

Thinggaard, V. P. A., cand. phil., f. 3. Novbr. 96. Indtr. i Postv. 1. Oktbr. 13. Fagpr. 16—102. 1. Maj 18 Mhp. i Fredensborg. 1. Oktbr. 19 Ass. i Fredensborg. 10. Septbr. 21 Afl. Ass. ved Opm. Fagpr. 2. Del 22—62. 1. Maj 25 Ass. i Gdir.

Tholander, H. C., f. 21. Novbr. 94 i Rønne. Indtr. i Postv. 1. April 11. Fagpr. 14—97. 1. Maj 14 Mhp. i Lundby. 1. Oktbr. 19 Ass. i Rønne. 1. Maj 21 Afl. Ass. i Aalborg. Fagpr. 2. Del 23—59. 1. Decbr. 25 Ass. ved Jbp. 2, Aalborg.

Thomsen, C., f. 2. Aug. 72 i Roskilde. Indtr. i Postv. 20. Decbr. 89. 1. Novbr. 98 kst. P. E. 1. Juni 00 P. E. i Roskilde. 1. Aug. 08 K. E. 1. Maj 11 P. E. i Slagelse. 1. Marts 16 K. E. 1. Oktbr. 16 G. E.

Thomsen, C. T. J. E., f. 24. Jan. 76 i Esbjerg. Indtr. i Postv. 1. Aug. 92. 1. Septbr. 02 P. E. i Marstal. 13. Septbr. 03 kst. B. E. 1. Juni 04 B. E. ved Øjbp. 1. Maj 14 K. E. 1. Marts til 1. April 23 kst. Postmester ved Kbh. 5. 1. Juni kst. og 1. Septbr. 23 Postkontrolør af 2. Grad ved Kbh. Omk. (7.)

Thomsen, G. M., f. 13. Septbr. 75 i Midskov. Indtr. i Postv. 1. Aug. 91. 1. Aug. 01 P. E. i Nykøbing F. 1. Juni 19 Postkontrolør af 2. Grad i Nykøbing F. 1. April 24 Postmester i Hurup. (6.)

Thomsen, J., Løjtnant, f. 27. Jan. 72 i Ringkøbing. Indtr. i Postv. 1. April 89. 1. Aug. 99 kst. B. E. 1. Juni 00 B. E. i Fredericia. 1. Septbr. 19 Postkontrolør af 2. Grad ved Njbp., Fredericia. (7.)

Thomsen, J. J. O., f. 28. Jan. 87 i Brørup. Indtr. i Postv. 20. Septbr. 03. Fagpr. 06—55. 1. Novbr. 07 Mhp. i Næstved. 1. Maj 12 K. E.

Thomsen, J. O., f. 1. Febr. 75 i Kbh. Indtr. i Postv. 21. Juli 90. 1. Juni 00 P. E. i Svendborg. 1. April 04 P. E. i Nakskov. 1. Maj 05 B. E. i Nyborg. 1. Maj 17 B. E. i Kbh. 21 Postekspeditør i Vedbæk. 1. Juni 23 Postkontrolør af 2. Grad ved Jbp. 1. (7.)

Thomsen, P. S., cand. polit., f. 28. Decbr. 61 i Varde. 1. April 87 Assistent i Postinspektoratet for Nørrejylland. 1. Oktbr. 89 Assistent. 17. Jan. 02 Fuldmægtig. 1. Septbr. 02 Ekspeditionssekretær i Generaldirektoratet for Postv. 1. Marts til 30. Juni 05 kst. Postmester i Thisted. 21. Juni 05 Postm. i Lyngby. (6.)

Thomsen, S. A., f. 16. Novbr. 76 i Kbh. Indtr. i Postv. 1. Maj 96. 1. Septbr. 02 Mhp. i Kbh. 1. Maj 07 K. E.

Thomsen, S. A. Wange, f. 21. Septbr. 90 i Vejle. Indtr. i Postv. 1. Marts 07. Fagpr. 11—82. 1. Maj 11 Mhp. i Mariager. 1. Oktbr. 15 P. E. i Varde. 1. Juli 17 B. E. i Nyborg. 1. Oktbr. 18 P. E. i Kolding. Fagpr. 2. Del 19—60. 1. Oktbr. til 1. Novbr. 23 kst. Postmester i Tandslet.

Thomsen, T. C., f. 26. Juni 95 i Thisted. Indtr. i Postv. 1. Oktbr. 14. Fagpr. 17—79. 1. Oktbr. 19 Aflmhp. i Lemvig. 1. Oktbr. 20 Afl. Ass. i Lemvig. 1. Maj 24 Ass. i Lemvig. Fagpr. 2. Del 25—53.

Thonboe, L. F. F., f. 29. Juni 92 i Ærøskøbing. Indtr. i Postv. 15. Septbr. 08. Fagpr. 12—77. 1. Maj 12 Mhp. i Kbh. 1. Juli 17 K. E. Fagpr. 2. Del 25—57. 1. Juli 26 Ass. paa Opm. Kontor.

thor Straten, F. B. H. C., f. 26. Septbr. 69 i Køge. Indtr. i Postv. 1. Septbr. 85. 1. Maj 92 P. E. i Køge. 1. Jan. til 1. Marts 96 kst. Postmester i Fakse. 1. Maj til 1. Juli 98 kst. Postmester i Køge. 1. Jan. 01 K. E. 1. Juli til 1. Septbr. 06 kst. Postmester i Herlufmagle. 07 Postekspeditør i Espergærde. 1. Maj 15 Postkontrolør af 3. Grad i Kbh. 1. Maj 18 Postkontrolør af 2. Grad i Kbh. 1. Maj 24 Postkontrolør af 1. Grad i Kbh. (6.)

Thorsted, J., f. 4. Juni 82 i Nykøbing J. Indtr. i Postv. 16. Juli 99. 1. Juli 03 Ass. i Esbjerg. 1. Aug. 08 P. E. i Horsens. 1. Maj 09 P. E. i Aarhus. 1. Maj 14 P. E. i Nykøbing J. 1. Maj til 1. Juli 16 kst. Postmester i Karby.

Thrane, G., f. 7. Jan. 89. Indtr. i Postv. 1. Septbr. 06 Fagpr. 12—48. 1. Maj 12 Mhp. i Ørsted. 1. Maj 15 P. E. i Aalestrup. 1. Jan. 16 P. E. i Tranekær. 1. Oktbr. 16 P. E. i Rudkøbing.

Thuesen, G. C. J., f. 22. Jan. 80. Indtr. i Postv. 3. Maj 95. 1. Septbr. 02 Mhp. i Kbh. 1. Maj 06 K. E. 1. Juni kst. og 1. Septbr. 23 Postkontrolør af 2. Grad ved Kbh. Omk. (7.)

Thuesen, H., Løjtnant, f. 10. Febr. 94. Indtr. i Postv. 1. Marts 10. Fagpr. 13—68. 1. Jan. 14 Mhp. i Marstal. 1. Marts 19 Ass. i Kbh. Fagpr. 2. Del 21—55. 1. Maj 25 Ass. i Gdir.

Thule, J. P., f. 28. Maj 93. Indtr. i Postv. 1. Oktbr. 10. Fagpr. 14—76. 1. Maj 14 Mhp. i Vejen. 1. Maj 19 Ass. i Kbh. Fagpr. 2. Del 21—53. 1. Aug. 20 Ass. paa Opm. Kt. 1. Decbr. 21 Ass. i Kbh. 1. Maj 26 Ass. paa Opm. Kt.

Thulstrup, C. C., f. 11. Septbr. 77 i Fjeldsø. Indtr. i Postv. 15. Septbr. 98. 1. Septbr. 02 Mhp. i Randers. 1. Maj 08 P. E. i Skive. 1. Maj 11 Afl.-P. E. i Aalborg. 1. Febr. 13 P. E. i Aalborg. 1. Juli 24 Postkontrolør af 2. Grad i Horsens. (7.)

Thun, V. M., f. 19. Aug. 70 i Randers. Indtr. i Postv. 20. Juni 86. 1. Juni 95 P. E. i Randers. 1. Juni 98 P. E. i Ribe. 1. Marts til 1. Maj 05 kst. Postmester i Ribe. 12 Postekspeditør i Rungsted. 1. Maj 14 Postkontrolør af 2. Grad i Aalborg. 1. April 15 Postkontrolør af 2. Grad i Silkeborg. 1. April 21 Postmester i Ribe. (6.)

Thygesen, A., f. 8. Novbr. 93. Indtr. i Postv. 1. April 11. Fagpr. 14—88. 1. Maj 15 Mhp. i Horsens. 1. Decbr. 18 Ass. i Løgstør. 27. April 19 Ass. i Nordby. Fagpr. 2. Del 21—45.

Thygesen, A. C. f. 6. Novbr. 89. Indtr. i Postv. 6. Oktbr. 06. Fagpr. 11—95. 1. Maj 11 Mhp. i Odder. 1. April 15 P. E. i Struer. Fagpr. 2. Del 19—60. 1. Juli 19 B. E. i Struer. 1. Maj 21 Afl. Ass. i Struer. 1. Maj 22 Ass. ved Jbp. 3, Fredericia. 1. Maj 26 Afl. Ass. i Frcia. 1. Oktbr. 26 Afl. Ass. i Aarhus.

Thyssen, J. M., f. 10. Juli 75 i Stenderupgaard. Indtr. i tysk Posttj. 27. Febr. 92. 1. April 02 Postass. (etatsmæssig). 1. Maj 08 Postsekretær. 1. April 17 Oberpostsekretær i Heide. 1. April 17 til 22. Jan. 19 kst. Postdirektør i Heide. 20. Maj 20 dansk Postkontrolør af 1. Grad i Sønderborg. 1. Oktbr. 24 Postmester i Skærbæk. (6.)

Tillge, A. E., f. 15. Marts 92. Indtr. i Postv. 1. Maj 07. Fagpr. 11—96. 1. Maj 11 Mhp. i Kbh. 1. April 17 P. E. i Kbh. 1. Novbr. 19 G. E. Fagpr. 2. Del 21—49.

Tillge, Fru D. A., f. 11. Jan. 93. Indtr. i Postv. 15. Septbr. 09. Fagpr. 13—60. 1. Febr. 14 Mhp. i Kbh. 1. Oktbr. 18 K. E.

Tillge, R., f. 5. Jan. 73 i Breiningegaard pr. Svebølle. Indtr. i Postv. 17. Marts 90. 1. Juni 98 kst. K. E. 1. Decbr. 98 K. E. 1. Oktbr. 19 Postkontrolør af 2. Grad i Kbh. (7.)

Tilly, A. C. L., Løjtnant, f. 30. April 94 i Lodbjerg, Vestervig. Indtr. i Postv. 1. April 11. Fagpr. 14—68. 1. Maj 14 Mhp. i Holstebro. 1. Maj 19 Ass. i Fjerritslev. 1. Oktbr. 23 Ass. i Holbæk.

Tobiassen, H., f. 10. Jan. 74 i Rønne. Indtr. i Postv. 1. Decbr. 92. 1. Septbr. 02 P. E. i Holsted. 1. Maj 05 P. E. i Odense. 1. Juni 19 Postkontrolør af 2. Grad i Odense. 1. Maj 21 Postkontrolør af 1. Grad i Vejle. (6.)

Toke, C. S., f. 12. Decbr. 83. Indtr. i Postv. 1. Aug. 00. Fagpr. 03—68. 1. Juni 04 Mhp. i Kbh. 1. Maj 09 K. E.

Tolstrup, E. A., f. 13. Maj 73 i Houen pr. Brønderslev. Indtr. i Postv. 1. Maj 96. 1. Septbr. 02 Mhp. i Aarhus. 1. Novbr. 06 B. E. ved Øjbp., Kbh. 1. Juni 17 Kontorekspedient ved Øjbp. 18. Juni 20 Postkontrolør af 2. Grad og 1. Febr. 25 Postkontrolør af 1. Grad i Aabenraa. (6.)

Torgius, C. S., f. 29. Juli 71 i Kbh. Indtr. i Postv. 1. Aug. 87. 1. Juni 98 P. E. i Silkeborg. 1. Aug. 00 P. E. i Frederikshavn. 1. Maj 01 K. E. 16 Postekspeditør i Rungsted. 1. Aug. 25 Postmester ved København 17. (7.)

Tortzen, V. A. C., f. 5. Jan. 79 i Kbh. Indtr. i Postv. 11. Maj 96. 1. Septbr. 02 Mhp. i Kbh. 1. Febr. 07 K. E. 1. Juni 23 Postkontrolør af 2. Grad i Kbh. (7.)

Tram, J., f. 2. Jan. 87 i Gjesten pr. Vejen. Indtr. i Postv. 1. Decbr. 03. Fagpr. 07—63. 1. Novbr. 07 Mhp. i Kallundborg. 1. Maj 12 P. E. i Odense. 1. Juni 13 Afl.-P. E. i Odense. 1. Maj 16 P. E. i Slagelse.

Tranberg, K. H. J., f. 29. Jan. 77 i Gudhjem. Indtr. i Postv. 12. Septbr. 94. 1. Septbr. 02 Mhp. i Viborg. 1. Juli 05 P. E. i Viborg. 1. Febr. 07 B. E. ved Fjbp. 1. Maj 08 K. E. 1. Maj 09 B. E. ved Øjbp., Kbh. 3. Juni til 30. Novbr. 15 kst. Postmester i Jellinge.

Trans, P. C. B., f. 2. Jan. 03 i Agerskov. 1. Septbr. 20 Elev i Broager. Fagpr. 1. Del 23—86. 1. Septbr. 23 Aflmhp. i Brønderslev. 1. Septbr. 26 Afl. Ass. i Rudkøbing.

Traun, Frk. E. K., f. 28. Decbr. 00. 1. April 20 Elev i Assens. Fagpr. 1. Del 23—73. 1. April 23 Aflmhp. i Svendborg. 1. April 26 Ass. i Glamsbjerg. 1. Novbr. 26 Afl. Ass. i Sønderborg.

Trojel, A. V., cand. polit., f. 25. Febr. 81. Indtr. i Postv. 1. Oktbr. 05. 1. April 06 kst. Assistent. 29. Septbr. 06 Assistent. Fagpr. 96—09. 1. Febr. 15 Fuldmægtig i Generaldirektoratet. 1. April 18 Ekspeditionssekretær. 1. Aug. 20 Fuldmægtig ved Overpostinspektorerne (1. Distrikt), Kbh. 1. Febr. 22 Postinspektør i 2. Overpostinspektorat, Odense. 1. Oktbr. 24 Postinspektør ved Overpostmesterembedet. (4.)

Trærup, C. C., f. 12. Marts 91. Indtr. i Postv. 15. Septbr. 08. i agpr. 12—75. 1. Maj 12 Mhp. i Roslev. 1. April 16 P. E. i Brønderslev. 28. April 18 Afl.-P. E. i Aalborg. 1. Maj 21 Ass. i Aalborg. Fagpr. 2. Del 21—40. 1. April 23 Ass. ved Jbp. 3., Aalborg.

Tveden, I. K. B. J., f. 26. Aug. 87 i Flauenskjold. Indtr. i Postv. 3. Septbr. 02. Fagpr. 07—84. 1. Novbr. 07 Mhp. i Kbh. 1. Oktbr. 12 K. E.

Tüchsen, Frk. R., f. 16. April 89. Indtr. i Postv. 25. Juli 05. Fagpr. 09—75. 1. Maj 09 Mhp. i Fredericia. 1. Maj 14 K. E.

Tüchsen, Frk. A., f. 6. Marts 91 i Holstebro. Indtr. i Postv. 15. Septbr. 08. Fagpr. 12—66. 1. Maj 12 Mhp. i Havndal. 1. April 16 P. E. i Holstebro. 1. Aug. 19 Ass. i Roslev. 1. Aug. 20 Ass. i Holstebro.

Udsen, H., f. 24. Aug. 03 i Grenaa. Indtr. i Postv. 1. Septbr. 20 i Grenaa. 1. April 21 Afsked. 1. Novbr. 22 Elev i Langaa. 1. Febr. 24 i Ørsted. 1. Novbr. 24 i Ebeltoft. Fagpr. 1. Del 25—88. 1. April 25 Aflmhp. i Nykøbing J. 1. Maj 26 i Grindsted. 1. Juni 26 i Aalborg.

Uller, H. J. H., f. 25. Juli 70. Indtr. i Postv. 1. Juli 88. 1. Juni 99 P. E. i Nykøbing J. 1. Oktbr. 02 P. E. i Nyborg. 1. Marts 07 K. E. 1. April 08 P. E. i Fredensborg. 1. Maj 14 P. E. i Ringe. 29. April 17 P. E. i Ullerslev. 1. Aug. 20 Postmester i Hasle. 1. Juli 26 Postmester i Fuglebjerg. (7.)

Ussing, C. J. A., f. 15. Juni 85. Indtr. i Postv. 1. April 02. Fagpr. 05—54. 1. Marts 07 Mhp. i Nykøbing F. 1. Jan. 11 P. E. i Nykøbing J. 1. Maj 12 P. E. i Horsens. 1. Maj 16 P. E. i Kolding. 1. Septbr. til 5. Oktbr. 22 kst. Postmester i Tandslet.

Valentinus, S. T., f. 29. Septbr. 87 i Struer. Indtr. i Postv. 10. Juli 06. Fagpr. 10—51. 1. Maj 10 Mhp. i Hillerød. 1. Juni 14 P. E. i Randers. 1. Maj 15 K. E.

Vange, A., Løjtnant, f. 14. Marts 86 i Rødvig. Indtr. i Postv. 1. Marts 03. Fagpr. 06—66. 1. Maj 07 Mhp. i Taastrup. 1. Maj 11 P. E. i Nykøbing F. 1. Juli 12 Afl.-P. E. i Kbh. 1. Maj 15 K. E.

Vedel, J. N., cand. phil., f. 23. Novbr. 84. 1. Maj 12 kst. Assistent. 1. Juli 16 Assistent i Revisionen. 1. Oktbr. 16 G. E.

Vestergaard, A., f. 18. Decbr. 81 i Vinderslev. Indtr. i Postv. 1. Marts 01. Fagpr. 04—51. 1. Maj 06 Mhp. i Nibe. 1. Maj 10 P. E. i Hjørring. 1. Juli 19 Ass. i Vraa. 1. Decbr. 22 til 1. Febr. 23 kst. Postmester i Askeby.

Vigerslev, O. C. J., f. 28. Marts 95 i Kbh. Indtr. i Postv. 1. Oktbr. 12. Fagpr. 15—106. 1. Decbr. 16 Mhp. i Kbh. 1. Oktbr. 19 Ass. i Kbh. Fagpr. 2. Del 21—68. 1. Maj 24 Ass. i Gpd.

Villadsen, V., Løjtnant, f. 13. Jan. 88 i Vinderup. Indtr. i Postv. 1. Novbr. 03. Fagpr. 07—72. 1. Novbr. 07 Mhp. i Randers. 1. Maj 13 K. E.

Vognsen, C. N., f. 16. April 85. Indtr. i Postv. 1. Novbr. 03. Fagpr. 09—46. 1. Maj 09 Mhp. i Aars. 1. Maj 14 P. E. i Sindal. 1. Maj 16 P. E. i Horsens.

Volquartz, H. J. A., f. 13. Marts 86. Indtr. i Postv. 1. Oktbr. 04. Fagpr. 07—48. 1. Novbr. 07 Mhp. i Høng. 1. Juni 13 P. E. i Vejle.

Vork, A. K., f. 1. Novbr. 92. Indtr. i Postv. 15. Septbr. 09. Fagpr. 13—88. 1. Maj 13 Mhp. i Roslev. 1. Novbr. 17 P. E. i Aabybro. 15. Febr. 20 Ass. i Ribe. Fagpr. 2. Del 20—49. 1. Maj 21 Afl. Ass. i Odense.

Voss, J. A. S., Kaptajn, R. af Dbg., f. 28. Juni 76 i Haslev. Indtr. i Postv. 1. Septbr. 92. 1. Maj 99 Assistent i Revisionen. 1. Septbr. 02 K. E. 1. Oktbr. 16 G. E. 1. Maj 19 Fuldmægtig i Generaldir. (6.)

Voss, N. J., f. 9. Maj 73 i Kloby pr. Ribe. Indtr. i Postv. 1. Maj 92. 1. Juni 02 P. E. i Jellinge. 1. Juni 04 P. E. i Nakskov. 1. Decbr. 11 til 1. Jan. 12 kst. Postmester i Horslunde. Tj. ved C. I. S. 20. Maj 20 Postmester i Rødding. (6.)

Waagepetersen, K. H., f. 19. Marts 69 i Horsens. Indtr. i Postv. 1. Septbr. 86. 1. Maj 91 Assistent. 1. Juni 11 Fuldmægtig i Revisionen. 1. Oktbr. 16 Fuldmægtig i Gpd. 1. Novbr. 22 Postmester i Slagelse. (4.)

Wagn, O D., f. 2. Juli 08 i Langeskov. Indtr. i Postv. 1. Septbr. 24. 11. Oktbr. 24 Elev i Fjerritslev. 1. Maj 25 i Løgstør. 3. Novbr. 25 i Dronninglund. 1. Maj 26 i Hobro.

Walther, Fru N. F., f. 4. Jan. 93. Indtr. i Postv. 1. April 11. Fagpr. 14—54. 1. Decbr. 15 Mhp. i Kbh. 1. Juli 19 Ass. i Kbh. 17. Marts 23 udenf. Nr. 1. Oktbr. 23 Ass. i Kbh.

Wandschneider, H. G., f. 21. Marts 98 i Kristiania. Indtr. i Postv. 1. Oktbr. 14. Fagpr. 17—79. 1. Oktbr. 19 Aflmhp. i Slagelse. 1. Oktbr. 20 Afl. Ass. i Kbh. 25. Maj 21 Afl. Ass. ved Opm. Fagpr. 2. Del 24—36. 1. Novbr. 26 Afl. Ass. i Odense.

Weiling, K. P., f. 24. Febr. 88. Indtr. i Postv. 1. Septbr. 04. Fagpr. 08—83. 1. Maj 08 Mhp. i Langaa. 1. Maj 13 P. E. i Løgstør. 1. Marts 16 P. E. i Nykøbing J. 1. Novbr. 16 P. E. i Struer. 1. Novbr. 23 Ass. ved Jbp. 3., Struer.

Welling, P. P., f. 21. Febr. 81 i Humlum. Indtr. i Postv. 1. Novbr. 00. Fagpr. 06—56. 1. Novbr. 07 Mhp. i Aarhus. 1. Maj 12 P. E. i Struer. 1. Novbr. 16 P. E. i Aarhus. 1. Maj 26 Postkontrolør ved Indlev. i Aarhus. (7.)

Welse, H. P. V., f. 21. Decbr. 67 i Asminderød. Indtr. i Postv. 1. Maj 82. 1. Oktbr. 89 P. E. i Assens. 1. Juni 90 P. E. i Hjørring. 1. Juli til 30. Septbr. 98, 6. Juni til 31. Juli 01 og 1. Febr. til 30. April 08 kst. Postm. i Hjørring. 1. Aug. 08 Postkontrolør

af 2. Grad i Nykøbing F. 1. Decbr. 14 Postmester i Løgstør.
1. Juli 21 Postmester i Frederikshavn. (5.)

Wendel, V. L. C., f. 16. Decbr. 78 i Kbh. Indtr. i Postv. 1. Aug. 95. 1. Septbr. 02 Mhp. i Kbh. 1. Maj 06 P. E. i Herning. 1. Novbr. 07 K. E.

Wermuth, N. V., f. 26. April 64 i Løgstør. Indtr. i Postv. 1. Juni 82. 1. Oktbr. 89 P. E. i Hobro. 1. Aug. 93 kst. og 21. Aug. 93 Postekspeditør i Grindsted. 1. Marts 00 Postmester i Havndal. 1. Aug. 10 Postmester i Lundby. (7.)

Westermann, E. L., f. 5. Aug. 98. Indtr. i Postv. 1. Oktbr. 15. Fagpr. 19—72. 1. Oktbr. 19 Aflmhp. ved Opm. 1. Oktbr. 21 Ass., Taastrup. 1. Juni 22 Afl Ass. ved Opm. 1. Juni 23 Ass. i Kbh.

Westh, Frk. E. M., f. 4. Febr. 96. Indtr. i Postv. 1. Oktbr. 13. Fagpr. 16—85. 1. Septbr. 18 Mhp. i Svaneke. 1. Oktbr. 19 Afl. Ass. i Neksø. 1. Decbr. 19 Ass. i Neksø. 1. Maj 21 Afl. Ass. i Neksø. 1. Maj 24 Afl. Ass. i Kbh.

Weylandt, G. V. C., f. 24. Novbr. 63. Indtr. i Postv. 1. Septbr. 82. 1. Oktbr. 89 K. E. 00 Postekspeditør i Skodsborg. 1. Maj 17 Postmester i Birkerød. (7.)

Wichmand, G. J., f. 18. Novbr. 88 i Saksøbing. Indtr. i Postv. 22. Juni 05. Fagpr. 09—55. 1. Maj 09 Mhp. i Nysted. 1. Maj 14 P. E. i Fredericia. Fagpr. 2. Del 18—38. 1. Oktbr. 18 P. E. i Vordingborg.

Willemann, G. S., 13 til 24 Redaktør af Dansk Postblad, f. 15. April 84 i Kbh. Indtr. i Postv. 1. Aug. 00. Fagpr. 03—77. 1. Juni 04 Mhp. i Kbh. 1. til 31. Marts 09 kst. Bestyrer af Indl. Ktr. 4. 1. Maj 09 K. E. 1. Maj 12 B. E. ved Øjbp., Kbh. 1. Juni 19 til 15. Septbr. 24 Formand for Dansk Postforening. 1. Juni 20 til 28. Juni 22 Formand for Trafiketaternes Centralorganisation. 22. Postekspeditør i Humlebæk. 1. Juni 24 Fuldmægtig i Gpd. (6.)

Willemann, J. F., f. 24. Marts 89 i Kbh. Indtr. i Postv. 1. Aug. 05. Fagpr. 09—63. 1. Maj 09 Mhp. i Kbh. 1. Maj 14 K. E. 1. Juni 19 B. E. i Kbh. 1. Juni 25 Ass. i Kbh.

Willumsgaard, O. C. V. J., f. 10. Novbr. 98 i Madum pr. Ulfborg. Indtr. i Postv. 1. Oktbr. 15. Fagpr. 19—89. 1. Oktbr. 19 Aflmhp. i Viborg. 1. Oktbr. 21 Afl. Ass. Viborg. 1. Maj 22 Ass. i Grenaa.

Wind, E. J. E., f. 2. Decbr. 67. Indtr. i Postv. 1. Aug. 82. 1. Oktbr. 89 K. E. 99 fung. Ass. i Gpd. 1. Novbr. 07 G. E. 1. Oktbr. 16 Postkontrolør af 1. Grad i Gpd. 1. Marts 20 Postmester ved Kbh. 13. (7.)

Winther, C. C., f. 1. Marts 58 i Svindinge F. Indtr. i Postv. 13. Juli 74. 29. Maj 83 B. E., Kbh.

Winther, C. F. I., Løjtnant, Translatør og Tolk i Fransk, f. 7. April 70 i Holbæk. Indtr. i Postv. 5. Oktbr. 85. 1. Juni 95 P. E. i Aalborg. 1. Juli 97 B. E. 1. Juli til 1. Oktbr. 09 kst. Postmester i Allinge. 1. Novbr. 12 K. E. 1. Maj 15 Postkontrolør af 2. Grad i Kbh. 1. Aug. 20 Postkontrolør af 1. Grad i Kbh. (6.)

Winther, H. N., f. 8. Aug. 63 i Holbæk. Indtr. i Postv. 1.

April 84. 1. Oktbr. 89 P. E. i Sorø. 1. Maj 92 B. E. ved Fjbp.
1. Septbr. 95 ved Dp. 1. Maj 07 Postmester i Hornbæk. 1.
Septbr. 21 Postmester i Tranebjerg. (6.)

Winther, O., f. 4. Juli 91. Indtr. i Postv. 25. Oktbr. 07.
Fagpr. 11—80. 1. Maj 11 Mhp. i Silkeborg. 1. Aug. 16 P. E.
i Horsens. Fagpr. 2. Del 18—56. Tj. ved C. I. S. 1. Juni 20
Ass. i Vester Sottrup. 1. Febr. 22 Ass. i Grenaa.

Winther, P., f. 29. Decbr. 00 i Korsør. Indtr. i Postv. 1.
Septbr. 18. 1. Novbr. 18 Elev i Hornbæk. Fagpr. 1. Del 21—66.
1. Septbr. 21 Mhp. ved Opm. 1. Septbr. 24 Afl. Ass. ved Opm.
1. Novbr. 25 Ass. i Vester Skerninge.

Winther, P. A., f. 23. Marts 68 i Svindinge F. Indtr. i Postv.
1. Marts 85. 1. April 91 P. E. i Nykøbing F. 1. Juli til 1. Aug.
08 kst. Postkontrolør s. St. 1. Septbr. 08 Postmester i Ged-
sted. 1. Maj 12 Postkontrolør af 2. Grad i Fredericia. 1. Septbr.
16 Postkontrolør af 1. Grad i Horsens. 1. Septbr. til 1. Novbr.
16 kst. Postmester i Horsens. 1. Marts 19 Postm. i Lemvig. (5.)

Winther, V. L., f. 3. Febr. 94. Indtr. i Postv. 1. Oktbr. 12.
Fagpr. 15—96. 1. Decbr. 16 Aflmhp. i Kbh. 1. Oktbr. 19 Afl.
Ass. i Frederikshavn. Tj. ved C. I. S. 1. Oktbr. 20 Afl. Ass.
i Skærbæk. 1. Maj 23 Afl. Ass. i Haderslev. Fagpr. 2. Del 24—50.
7. Jan. til 1. Marts 26 kst. Postmester i Holsted. 1. Maj 26 Ass.
i Aabenraa.

Witter, C. O., f. 9. Jan. 82. Indtr. i Postv. 1. Novbr. 98. 1.
Septbr. 02 Mhp. i Kbh. 1. Maj 08 K. E. 1. Oktbr. 20 Ass.
i Gpd. 1. Maj 25 Postkontrolør af 2. Grad i Gdir. (7.)

Wittrup, H., f. 15. Maj 78 i Assens. Indtr. i Postv. 1. Aug. 93.
1. Septbr. 02 Mhp. i Kbh. 1. Juni 04 K. E. 1. Juni 23 Postkon-
trolør af 2. Grad i Kbh. (7.)

Wolf, B. W., f. 27. Marts 91 i Kbh. Indtr. i Postv. 1. Septbr.
07. Fagpr. 11—46. 1. Maj 11 Mhp. i Svinninge. 1. April 16
P. E. i Allinge.

Wolf, H. V., f. 5. Jan. 68 i Ribe. Indtr. i Postv. 1. Juni 86.
1. Juni 93 K. E. Fra 23. Maj 99 til 1. Septbr. 00 fung. Bestyrer
af Indleveringskontor 4. Fra 1. Novbr. til 31. Decbr. 00 konst.
Postmester i Valby. 1. Maj 14 Postkontrolør af 2. Grad. 1.
April 15 Postkontrolør af 3. Grad i Kbh. 16 Feltpostmester
ved 3. Division. Fra 1. Marts til 1. Maj 17 kst. Postmester i
Glostrup. 1. Maj 18 Postkontrolør af 2. Grad i Kbh. 1. Novbr.
til 1. Decbr. 19 kst. Postm. i Hellerup. 1. Novbr. 19 Postkon-
trolør af 1. Grad i Kbh. 1. April 24 Postmester ved Kbh. 1. (5.)

Wolf Jürgensen, C. F. S., f. 28. Aug. 70 i Egtved. Indtr. i
Postv. 13. Marts 91. 1. Juni 00 P. E. i Roskilde. 1. April til
1. Novbr. 20 kst. Postmester i Esrom. 1. Febr. 23 Postmester
i Askeby. (7.)

Wolff, J. F. L., cand. jur., Løjtnant, f. 7. Marts 86. 1. Febr.
15 kst. Assistent. 1. Septbr. 16 Assistent i Generaldirektoratet.
1. Oktbr. 16 G. E. Fagpr. 17—91. 1. Oktbr. 19 Sekretær. 1.
Maj 23 Fuldmægtig i Gpd. (6.)

Worm-Hansen, I. G., f. 24. Juli 75 i Øster Snede. Indtr. i
Postv. 1. Juni 94. 1. Maj 01 Assistent i Revisionen. 1. Oktbr.
16 G. E. 1. April 17 Assistent i Hovedrevisoratet. 1. Febr. 21
Ass. i Kbh. 1. Maj 26 Postkontrolør ved Indlev. i Kbh. (7.)

Worsøe-Andersen, V., f. 17. Maj 82 i Hadsund. Indtr. i Postv. 1. Aug. 99. Fagpr. 03—78. 1. Juni 04 Mhp. i Thisted. 1. Maj 05 i Struer. 1. Novbr. 08 P. E. i Aalborg. 1. Juli 09 P. E. i Holstebro. 1. Juli til 1. Oktbr. 18 konst. Postmester i Uldum. 20 Postekspeditør i Espergærde. 1. Marts 24 Postkontrolør af 2. Grad i Fredericia. (7.)

v. Wownern, P. H. B. P., f. 3. Febr. 69 i Aarhus. Indtr. i Postv. 1. April 85. 1. Maj 92 P. E. i Ribe. 1. Aug. 93 P. E. i Skive. 1. Juni 95 P. E. i Frederikshavn. 1. Novbr. 96 B. E. ved Fjbp. 1. Juni til 1. Septbr. 07 kst. Postmester i V. Skerninge. 1. Febr. 08 Postmester i Græsted. 1. Febr. 14 Postkontrolør af 2. Grad i Aarhus. 1. Septbr. 16 Postkontrolør af 1. Grad i Aarhus. 1. Aug. 20 kst. Postinspektør for Jbpkt. 3 i Fredericia. 1. Maj 21 Postinspektør for Jbpkt. 3 i Aalborg. 1. Febr. 25 Postinspektør for Jbp. 1. (4.)

Wulff, H. N., f. 9. Septbr. 87 i Jerne pr. Esbjerg. Indtr. i Postv. 29. Septbr. 03. Fagpr. 07—42. 1. Novbr. 07 Mhp. i Esbjerg. 1. Marts 14 P. E. i Vejle. 1. April 23 Ass. i Esbjerg.

Wünsche, Frk. E., f. 19. Novbr. 98 i Esbjerg. Indtr. i Postv. 1. Marts 17 i Kbh. Fagpr. 1. Del 20—93. 1. Marts 20 Afl. Mhp. ved Opm. 1. Marts 23 Afl. Ass. i Haslev. 1. Maj 24 Ass. i Graasten. 1. Juni 26 Afl. Ass. i Lyngby. 1. Novbr. 26 Afl. Ass. ved Opm.

Würtzen, C. V. C. A. L., f. 13. Oktbr. 76 i Fredericia. Indtr. i Postv. 1. April 00. Fagpr. 03—61. 1. Aug. 04 Mhp. i Ringsted. 1. Maj 09 P. E. i Horsens. 1. Oktbr. 10 P. E. i Nibe. 1. Juli 12 P. E. i Randers. 1. Febr. 14 Afl.-P. E. i Aarhus. 1. April 17 P. E. i Aarhus. 1. Septbr. til 1. Oktbr. 24 kst. Postmester i Ryomgaard. 1. Juni 26 Ass. i Hammel.

Wørmer, A. V., f. 6. Juli 79 i Nykøbing J. Indtr. i Postv. 1. Septbr. 96. 1. Septbr. 02 Assistent i Revisionen. 1. Oktbr. 16 G. E. 1. Aug. 20 Postkontrolør af 2. Grad i Gpd. (7.)

Wørner, L. G., Løjtnant, f. 11. April 73. Indtr. i Postv. 5. Juli 99. 1. Juni 03 Mhp. i Kbh. 1. Aug. 09 K. E.

Yde, J. S., f. 1. Aug. 57 i Humlum. Indtr. i Postv. 15. Juli 75. 7. Novbr. 85 Postekspeditør i V. Skerninge. 14. Maj 07 Postmester i Aarup. (6.)

Zahrtmann, H. C., f. 19. Aug. 76 i Nebelgaard pr. Silkeborg. Indtr. i Postv. 1. Maj 01. Fagpr. 04—76. 1. Maj 05 Mhp. i Odense. 1. Juni 08 Assistent i Revisionen. 1. Oktbr. 16 G. E.

Zelmer, K. F., f. 28. Marts 92. Indtr. i Postv. 15. Septbr. 08. Fagpr. 12—50. 1. Maj 12 Mhp. i Kbh. 1. April 17 P. E. i Skørping. 1. Jan. 26 Ass. i Sommersted.

Zigler, J., Kaptajn, f. 28. Maj 77 i Nyborg. Indtr. i Postv. 25. Juli 93. 1. Oktbr. 01 til 30. Juni 02 kst. B. E. 1. Septbr. 02 Mhp. i Odense. 1. August 03 P. E. i Hobro. 1. Marts 04 B. E. 1. Maj 08 P. E. i Nyborg. 1. Oktbr. 12 B. E. v. Øjbp. Nyborg. 1. Juni 19 Postkontrolør af 3. Grad og 1. Oktbr. 19 Postkontrolør af 2. Grad i Nyborg. 1. Marts 23 Postkontrolør af 1. Grad i Nyborg. 18. Decbr. 23 til 1. Febr. 24 kst. Postmester i Nyborg. (6.)

Zinndorff, I. M., f. 4. Febr. 86 i Kolding. Indtr. i Postv. 18. Aug. 04. Fagpr. 07—90. 1. Novbr. 07 Mhp. i Kolding. 1. Maj 11 P. E. i Esbjerg. 1. Maj 12 Afl.-P. E. i Aalborg. 1. Novbr. 13 Afl.-P. E. i Kbh. 1. Maj 15 K. E. 15. Novbr. 22 B. E. ved Jbp. 1., Kbh.

Ziska, C. R., kgl. Translatør og Tolk i Fransk, f. 12. Jan. 89. Indtr. i Postv. 1. April 05. Fagpr. 08—74. 1. Maj 08 Mhp. i Kbh. 1. April 14 K. E. 1. Oktbr. 20 Ass. i Gpd.

Zwick, V. J., f. 13. Novbr. 69 i Kbh. Indtr. i Postv. 15. Juni '88. 1. Juni 95 kst. K. E. 1. Juni 96 K. E. 1. Maj 19 Postkontrolør af 2. Grad i Kbh. 1. Marts 23 Postmester i Vanløse. (6.)

Ærøe, K. K., f. 21. Febr. 89 i Marstal. Indtr. i Postv. 10. Maj '05. Fagpr. 09—76. 1. Maj 09 Mhp. i Ballerup. 1. Maj 14 P. E. i Bogense. 1. Maj 15 Afl.-P. E. i Odense. 29. April 17 K. E. Fagpr. 2. Del 18—48. 1. Septbr. 19 Ass. paa Opm. Kt. 1. Juni 25 Ass. i Rudkøbing. 1. Jan. 27 kst. Postmester i Rudkøbing.

Østergaard, A. M., f. 19. Septbr. 71 i Korsør. Indtr. i Postv. 28. Aug. 89. 1. Aug. 99 P. E. i Aarhus. 1. Septbr. til 1. Novbr. '08 kst. Postmester paa Læsø. 1. Novbr. 16 P. E. i 3. Postinspektorat, Aarhus. 1. Oktbr. 19 Assistent i 3. Overpostinspektorat, Aarhus. 1. Aug. 20 Fuldmægtig i 3. Overpostinspektorat, Aarhus. 1. Juli 23 Postmester i Randers. (4.)

Østergaard, C. S., f. 14. Septbr. 77 i Herning. Indtr. i Postv. 1. Oktbr. 93. 1. Septbr. 02 Mhp. i Køge. 1. Juni 04 P. E. i Struer. 1. Febr. 07 P. E. i Viborg. 1. Maj 15 P. E. i Hillerød. Tj. ved C. I. S. 20. Maj 20 Postkontrolør af 2. Grad i Tønder. 1. April 26 Postmester i Sindal. (6.)

Østergaard, P. K., f. 17. Oktbr. 87 i Trælshøjgaard pr. Nykøbing J. Indtr. i Postv. 1. Maj 06. Fagpr. 10—65. 1. Maj 10 Mhp. i Nykøbing J. 1. Maj 14 P. E. i Skive. 10. Maj 20 P. E. i Nykøbing J.

Hovedrevisoratet for Post- og Telegrafvæsenet.

Jørgensen, W. C., R. af Dbg. og Dbm., cand. polit., f. 13. Septbr. 62 i Frederiksborg. 1. April 82 Assistent. 24. Septbr. '95 Fuldmægtig. 1. April 01 Ekspeditionssekretær. 31. Marts 03 Chef for 3. Postrevisionskontor. 28. April 07 Kontorchef for 1. Postrevisionskontor. 9. Juni 16 Hovedrevisor for Postvæsenet. 1. April 17 tillige for Telegrafvæsenet. Forestaar endvidere som Departementschef Kontrolrevisionen af Telegrafvæsenets Regnskabs- og Kassevæsen, samt Statshavnenes og Vandbygningsvæsenets Regnskaber.

Wesenberg, M. A., R. af Dbg., cand. jur., f. 26. Novbr. 66. 1. April 95 Assistent. 30. Juni 03 Fuldmægtig. 1. Maj 05 Ekspeditionssekretær i Finansm. 2. Revisionsdep. 1. Oktbr. 16 Kontorchef i Generaldirektoratet for Postv. 1. April 17 Kontorchef i Hovedrevisoratet for Post- og Telegrafvæsenet.

Hansen, C. M., f. 2. April 71. Indtr. i Postv. 1. April 90. 1. Novbr. 95 Assistent i Revisionen. 1. April 16 Fuldmægtig i Ho-

vedrevisoratet for Statsbanerne. 1. April 17 Fuldmægtig i Hovedrevisoratet for Post- og Telegrafvæsenet. 1. April 19 Ekspeditionssekretær.

Hansen, P. C., cand. jur., f. 29. Juli 84 paa Lønne Møllegaard pr. N. Nebel. Indtr. i Postv. 1. Oktbr. 01. 1. Juni 05 Assistent i Finansministeriets 2. Revisionsdepartement. Fagpr. 06—106. 1. Septbr. 16 fung. Fuldmægtig i Hovedrevisoratet for Postvæsenet. 1. April 17 Fuldmægtig i Hovedrevisoratet for Post- og Telegrafvæsenet. 1. April 19 Ekspeditionssekretær.

Svendsen, C. F. R., cand. jur., f. 6. Jan. 86 i Nøddelund, Bjergringbro. 1. April 12 kst. Assistent. 1. April 16 Assistent i Finansmin. 2. Revisionsdepartement. 1. Oktbr. 16 G. E. 1. April 17 Assistent i Hovedrevisoratet. 1. Oktbr. 19 Sekretær. 1. Juli 22 Fuldmægtig. Siden 1. April 1919 tillige Sekretær hos Hovedrevisor.

Fridericia, Frk. I., cand. polit., f. 25. Novbr. 89. 1. Novbr. 18 fung. Assistent. 1. April 19 Assistent i Hovedrevisoratet. 1. Oktbr. 19 Sekretær. (8.)

Riisager, K., cand. polit., f. 6. Marts 97 i Rusland. 1. Febr. 25 konst. Sekretær i Hovedrevisoratet.

Schierbeck, A. E., cand. jur., f. 31. Maj 74. 1. Maj 08 Assistent i Revisionen. 1. Oktbr. 16 G. E. 1. Oktbr. 19 Sekretær i Generaldir. 1. Juni 21 Sekretær i Hovedrevisoratet. (8.)

Sarp, E., cand. polit., f. 13. Oktbr. 95 paa Frederiksberg. 1. Septbr. 22 Sekretær i Hovedrevisoratet. (8.) 1. Febr. 25 udenf. Nr.

Islands Postvæsen.

Magnus Gudmundsson, Minister. Erhvervs- og Samfærdselsministeriet.

Sigurður Briem, Generalpostmester, Kom. af Dbg., født 60.

Ole P. Bløndal, Postsekretær.

Magnus Jochumson, Postfuldmægtig, R. af Dbg.

Thorleif Jonsson, Postmester, Reykjavik.

Finnur Jonsson, Postmester, Isaffjord.

Oh. P. Kristjansson, Postmester, Akureyri.

Sigurd Baldvinsson, Postmester, Seydisfjord.

Gudm. Bergsson, Postfuldmægtig, Reykjavik.

Egil Sandholt, Postfuldmægtig, Reykjavik.

Kristjan Sigurdsson, Postekspedient, Reykjavik.

Einar Hrobjartsson, Postekspedient, Reykjavik.

43 Postekspeditører. Herimellem 4 Præster, 1 Distriktslæge, 1 Syssemand, 12 Købmænd m. fl.

Livsforsikrings ^{A/s} THULE

STOCKHOLM

Skandinaviens største, stiftet 1872

*antager Repræsentanter indenfor Postetaten
saavel i København som i Provinsen.*

THULES Forsikringsbestand . . .	621.000.000 Kr.		
Overskud i 1925 . . .	3.228.460	-	
heraf faar de Forsikrede . . .	3.198.460	-	= 99,06 %
Aktionærerne . . .	30.000	-	= 0,94 %

Aartlig stadig stigende Bonus fra 6te Forsikringsaar,
f. Eks. udbetales alene for Aaret 1925 for Forsikringer
med vedvarende Præmiebetaling

tegnat i Aarene 1890—1899 gennemsn.	61 %	af Aarspræmien
— - — 1880—1889	67 %	- —
— - — 1873—1879	86 %	- —

Tag Tilbud om Forsikring og forhør om Betingelserne for Repræsentation.

Generalagenturet for Danmark:

Østergade 22. København K. Telf. C. 1612 & 13212.

Mogensen & Dessaus

Væverier

Aktieselskab - - - Odense

Væveri - Farveri - Blegeri

Annoncér
i
Berlingske Tidende

Først

Størst

Marius Andersens
Bogbinderi

Aaboulevard 22

anbefaler sig med stort
 Partiarbejde. Forretningen
 er forsynet med de nyeste
 og bedste Maskiner

Lastbilen henter og bringer alt

Løse Bind til „Telefonbo-
 gen“ hvorpaa er udtaget
 PATENT, særlig praktiske

Landbrugslotteriet

fordeler halvaarlig

34000 Gevinster

til samlet Værdi

1 Mil. 615,785 Kroner

Største Gevinst Værdi

80,000 Kroner

Forlang Plan hos nærmeste Kollektør eller
i Hovedkollektionen:

Frederiksberggade 2 St.

HAANDVÆRKERBANKEN I KJØBENHAVN

AKTIESELSKAB

Grundlagt 1867

Hovedkontor:

AMAGERTORV 24

Telefon: Central 8135

Afdelinger:

Amagerbrogade 52

Telefon Central 13618

Nørrebrogade 17

Telefon Central 4894 - 7743.

Frederikssundsvej 145

Telefon Bella 70

Trianglen 3

Telefon Central 9040

Vesterbrogade 63

Hjørnet af Dannebrogsgade
Telefon Central 2101 - 8316

Strandvejen 1

Telefon Central 1343

BOX ved Hovedkontoret og samtlige Afdelinger

Kontortid 10—3 og 5 $\frac{1}{2}$ —6 $\frac{1}{2}$, Lørdag 10—2 og 5 $\frac{1}{2}$ —6 $\frac{1}{2}$

Afskedigede Postembeds- og Bestillingsmænd.

- Aalborg, V.**, f. 13 Jan. 62. Indtr. i Postv. 1. Febr. 80. 1. Oktbr. 89 Ass. i Slagelse. 1. Septbr. 02 Ktr. af 3. Grad i Slagelse. 1. April 08 Ktr. af 2. Grad i Slagelse. 1. Decbr. 19 Afsked. Bopæl: St. Mikkelsgade, Slagelse.
- Afzelius, K. G.**, cand. polit., f. 4. Oktbr. 76. Indtr. i Postv. 1. April 03. 1. April 04 Ass. i Gpd. 1. Decbr. 09 Fuldmægtig og 1. Oktbr. 16 Ekspeditionsskretær i Gpd. 1. Juli 20 Pm. i Hillerød. 30. Novbr. 22 Afsked.
- Agerlin, T. S. C.**, f. 30. April 66. Indtr. i Postv. 3. Marts 85. 1. Oktbr. 89 P. E. i Præstø. 1. Aug. 03 B. E. i Nyborg. 31. Juli 24 Afsked. Bopæl: Villa „Tama“, Pilevej, Nyborg.
- Ahlefeldt-Laurvig, C. F.**, Greve, f. 12. Aug. 61. Indtr. i Postv. 3. Decbr. 83. 1. Oktbr. 89 P. E. i Kallundborg. 1. Juni 99 P. E. i Viborg. 1. Juni 03 P. E. i Kallundborg. 31. Decbr. 13 Afsked. Bopæl: Valby Langgade 100, 4, Valby.
- Amsinck, H.**, f. 1. Aug. 66 i Kbh. Indtr. i Postv. 21. Aug. 84. 1. Oktbr. 89 K. E. 1. Oktbr. 20 Afsked. Bopæl: Frederiksvej 1, 1, Kbhvn. F.
- Andersen, C.**, R. af Dbg., f. 27. Oktbr. 44. Indtr. i Postv. 1. Juli 66. 19. Juni 77 Postekspeditør i Grindsted. 22. Maj 78 Pm. i Hadsund. 23. April 97 Pm. i Struer. 31. Oktbr. 16 Afsked. Bopæl: Fyensgade, Fredericia.
- Andersen, J. A.**, f. 6. Septbr. 45 i Odense. Indtr. i Postv. 1. Oktbr. 61. 16. Septbr. 74 B. E. 1. Aug. 94 Pm. i Hørsholm. 1. Novbr. 20 Afsked. Bopæl: Rødvig.
- Andersen, R. Z.**, f. 24. Decbr. 54. Indtr. i Postv. 1. Aug. 69. 30. Maj 79 B. E. 15. Oktbr. 85 Postekspeditør i Vamdrup. 24. Jan. 90 Pm. i Nysted. 1. Oktbr. 21 Afsked. Bopæl: Ved Kløvermarken 5, 1, Kbh. C.
- Axelstrøm, A. A.**, cand. phil., f. 29. Aug. 74. Indtr. i Postv. 1. Juni 95. 1. Septbr. 06 K. E. 28. Febr. 26 Afsked.
- Behrens, W. C. B. Giørtz, Løjtn.**, f. 10. Juni 70 i Skive. Indtr. i Postv. 1. Jan. 87. 1. Sept. 98 B. E. 1. Juli 20 Postktr. ved Jbp. 3. 15. Marts 25 Ass. i Thisted. 31. Novbr. 25 Afsked. Bopæl: Aalborg.
- Bergsøe, J.**, Løjtnant, R. af Dbg. og Dbm., f. 27. Juni 66. Indtr. i Postv. 2. Aug. 82. 1. Maj 92 B. E. 1. Maj 06 Fuldm. ved Nørrejylland. Postinsp. 1. April 08 Fuldm. af 1. Grad. 1. April 10 Postinspektør ved Nørrejylland. Overpostinsp., Aarhus. 1. Aug. 16 Postinsp. for 1. Distr. Kbh. 1. Oktbr. 19 Overpostinsp. for 1. Distr., Kbh. 30. Septbr. 26 Afsked.
- Blom, V.**, f. 20. Septbr. 67. Indtr. i Postv. 15. Juli 89. 1. Decbr. 96 K. E. 1. Maj 19 Postkontrolør af 2. Grad i Kbh. 31. Oktbr. 24 Afsked.
- Boje, A. F.**, Løjtnant, f. 1. Novbr. 58. Indtr. i Postv. 1. Decbr. 80. 30. Juni K. E. 1. Novbr. 00 Bestyrer og 1. Aug. 20 Pm. ved Kbh. 5. 28. Febr. 23 Afsked.
- Boye, C. J.**, Løjtnant, f. 17. Septbr. 54. Indtr. i Postv. 1. Juli 76.

12. Septbr. 79 Postekspeditør i Asaa. 10. Jan. 91 B. E. 30. Septbr. 24 Afsked.
- Bruun, J. C.**, Løjtn., R. af Dbg., f. 14. Jan. 55. Indtr. i Postv. 1. April 79. 30. Oktbr. 82 B. E. 15. Novbr. 99 Postm. for Fynske Jbpkt. 1. April 08 Postm. for Øjbp. 1. Oktbr. 19 Postinspektør for Jbp. 1. 31. Jan. 25 Afsked. Bopæl: Gentofte.
- Bülow, E. S. I. L.**, f. 29. Jan. 63. Indtr. i Postv. 1. Aug. 82. 1. Oktbr. 89 P. E. 20. Febr. 08 Postm. i Stege. 31. Maj 25 Afsked. Bopæl: Rødegaard, Dronningmølle.
- Carstensen, F. C.**, R. af Dbg., f. 4. Jan. 66. Indtr. i Postv. i Aug. 81. 1. Juli 89 K. E. og fung. Ass. i Generald. 1. Juni 03 Pm. paa St. Thomas. 1. Jan. 19 Afsked med Ventepenge. 1921 Postdirektør i Poststyrelsen i Siam.
- Carstensen, V. T.**, Intendant, R. af Dbg., f. 3. Marts 55 i Fredericia. Indtr. 1. Aug. 69. 17. Marts 77 K. E. 25. Marts 78 Pm. i Tranekjær. 25. Marts 09 Pm. i Svendborg. 1. Maj 21 Afsked. Bopæl: Svendborg.
- Christensen, N. J. Th.**, cand. polit., f. 9. Juli 57. Indtr. i Postv. 20. Febr. 77. 30. Juni 82 K. E. 1. April 97 Postm. i Bogense. 1. April 06 Postm. i Maribo. 30. April 25 Afsked.
- Daa, A. C. S.**, f. 19. Juni 72. Indtr. i Postv. 1. Septbr. 89. 1. Febr. 00 P. E. 1. April 21 Postkontrolør af 2. Grad i Viborg. 28. Febr. 26 Afsked. Bopæl: Mogensgade, Viborg.
- Dalborg, F. P. M. H.**, f. 23. Jan. 67. Indtr. i Postv. 1. Marts 81. 1. Oktbr. 89 P. E. 1. Juni 94 B. E. 1. Maj 11 K. E. 30. Septbr. 26 Afsked.
- Danielsen, C. C.**, Kammerassessor, R. af Dbg. og Dbm., f. 27. Septbr. 49 i Thorshavn. 1. April 98 Pm. i Thorshavn. 1. Juni 17 Afsked.
- Dohn, K. M. T.**, f. 19. Juni 47 i Roskilde. Indtr. i Postv. 6. Juni 61. 31. Jan. 77 Pm. i Odder. 15. April 05 Pm. i Ribe. 1. April 21 Afsked. Bopæl: Ribe.
- Dons, B.**, f. 25. Marts 61. Indtr. i Postv. 1. Maj 77. 12. Febr. 84 K. E. 1. Septbr. 02 Postkontrolør af 2. Grad i Kbh. 31. Marts 26 Afsked.
- Drejler, J. C.**, f. 4. Febr. 61 i Aggentofte, Haderslev. Indtr. i Postv. 1. Maj 78. 13. Oktbr. 86 Postekspeditør i Borre. 1. Novbr. 96 Pm. i Vejen. 1. Marts 20 Afsked.
- Dreyer, F. W.**, R. af Dbg., f. 28. Juni 52 i Hillerød. Indtr. i Postv. 1. Febr. 67. 17. Maj 77 K. E. 21. Decbr. 85 Pm. i Haslev. 30. Juni 22 Afsked. Bopæl: Haslev.
- Eggert, C. F. E.**, f. 12. Febr. 66. Indtr. i Postv. 1. April 80. 1. Juni 89 Ass. i Rev. 1. Maj 05 K. E. 1. Aug. 20 Pm. ved Kbh. 8. 30. Juni 22 Afsked. Bopæl: Johannevej 9, 2, Kbh. V.
- Federspiel, M. L.**, f. 27. Febr. 54. Indtr. i Postv. 1. Septbr. 71. 17. Maj 77 K. E. 23. Marts 98 Postkontrolør af 2. Grad i Kbh. 1. Maj 09 Postm. i Gentofte. 29. Febr. 24 Afsked.
- Frost, A. S.**, Løjtnant, f. 9. Oktbr. 62. Indtr. i Postv. 14. Oktbr. 83. 6. Juni 88 K. E. 1. April 97 Pm. i Skern. 1. Decbr. 13 Pm. i Præstø. 30. Septbr. 23 Afsked. Bopæl: Mariavej 10, Kbh. V.

- Groskopf, F. W. C.**, f. 25. Febr. 46. Indtr. i Postv. 1. Maj 62. 15. Novbr. 75 Postekspeditør paa Fejø. 16. Decbr. 90 Pm. i Storehedinge. 30. Maj 07 Pm. i Horsens. 31. Marts 13 Afsked. Bopæl: Kirsteinsgade 4, 1, Kbh. Ø.
- Gæpert, A. C. O.**, f. 13. Oktbr. 58. Indtr. i Postv. 1. Jan. 75. 26. April 84 B. E. i Kbh. 31. Oktbr. 23 Afsked. Bopæl: Klampenborg.
- Hagen, C. J. B.**, f. 27. Maj 56. Indtr. i Postv. 6 Oktbr. 80. 24. Juni 86 Postmester i Hellebæk. 1. Oktbr. 17 i Aalsgaarde. 31. Marts 26 Afsked.
- Hammerich, J. G. B.**, f. 28. Oktbr. 58. Indtr. i Postv. 1. Novbr. 78. 12. Septbr. 85 Pm. i Herlufmagle. 15. Juni 06 Pm. i Børgense. 31. Jan. 23 Afsked. Bopæl: Tikøb.
- Hansen, I. Chr.**, f. 26. Jan. 63 i Slagelse. Indtr. i Postv. 16. Decbr. 78. 28. April 87 B. E. 1. Juni 93 Postekspeditør i Rønnede. 1. Juli 00 Pm. i Aars. 22. Aug. 07 Pm. i Storehedinge. 1. Septbr. 22 Afsked. Bopæl: Slotsg., Slagelse.
- Hansen, J. L. J.**, R. af Dbg. f. 5. Jan. 62. indtr. i Postv. 1. Juni 77. 1. Septbr. 86 B. E. 1. Marts 11 Postm. i Langaa. 1. Oktbr. 16 Pm. i Skanderborg. 30. Nov. 23 Afsked. Bopæl: Brabrand.
- Hansen, N.**, f. 2. Febr. 70. Indtr. i Postv. 10. Jan. 88. 1. Oktbr. 94 Ass. i Rev. 1 Juni 97 P. E. 1. Novbr. 06 Pm. i Taars. 1. Oktbr. 20 Pm. i Gørlev. 31. Oktbr. 23 Afsked.
- Hansen, O. F.**, R. af Dbg., f. 31. Decbr. 61. Indtr. i Postv. 25. April 76. 5. April 86 B. E. 1. Decbr. 11 Postm. i Aabybro. 1. Juli 16 Postm. i Rudkøbing. 31. Decbr. 26 Afsked. Bopæl Vallekilde.
- Harmsen, H. P. A.**, R. af Dbg., f. 23. Novbr. 49 i Jægerspris. Indtr. i Postv. 14. April 64. 1. Aug. 75 Ass. i Rev. 25. Febr. 76 K. E. 25. Septbr. 82 Pm. i Esrom. 15. Jan. 84 Pm. i Hasle. 16. Juni 98 Pm. i Køge. 18. Devbr. 09 Pm. i Hillerød. 1. Decbr. 19 Afsked. Bopæl: Fredensborg.
- Hasselbalch, A. J.**, f. 24. Juli 60. Indtr. i Postv. 1. April 77. 12. Maj 85 B. E. 1. Maj 15 Postkontrolør af 2. Grad. 30. Juni 26 Afsked. Bopæl: Ved Amagerport 22, 3. Sal, Kbh.
- Hauerbach, A. R.**, f. 4. Marts 59 i Randers. Indtr. i Postv. 1. Novbr. 74. 8. Jan. 84 Postekspeditør i Esrom. 28. Febr. 90 Pm. i Vamdrup. 11. Novbr. 97 Pm. i Vordingborg. 1. Oktbr. 20 Afsked. Bopæl: Strandlyst 6, Hellerup.
- Hertz, H. M.**, Kom. af Dbg., Dbm., Kom. af „The British Empire“ og af den norske St. Olavsorden, samt R. af den svenske Nordstjerneorden, Kgl. Translatør og Tolk i Engelsk, f. 27. Oktbr. 49. 1. April 78 Ass. hos Postinspektørerne. 30. Maj 79 Kontorekspedient ved Sjæll. Jbp. 1. Septbr. 81 Formand for fynske Jbp. 14. Aug. 89 Pm. for s. Kt. 19. Oktbr. 99 Pm. i Odense. 12. Jan. 06 Postinspektør og 1. April 08 Overpostinspektør for Østifterne. 1. Maj 12 Overpm. i Kbh. 1. Novbr. 21 Afsked. Bopæl: Nørrebrog. 18, Kbh. N.
- Hinst, C. H. C.**, f. 27. Juli 63. Indtr. i Postv. 1. Maj 78. 1. Sept. 89 B. E. i Nyk. F. 31. Juli 23 Afsked. Bopæl: Orehoved.
- Hjort, C. P.**, R. af Dbg., f. 5. Oktbr. 60 i Skovbygaard, Gunglev.

- Indtr. i Postv. 1. Oktbr. 76. 30. Aug. 84 B. E. 31. Juli 02 Postktr. i Randers. 7. Aug. 06 Postm. i Rønne. 9. Aug. 16 Postm. i Aalborg. 31. Maj 26 Afsked. Bopæl: Grønnegade 1, Aalborg.
- Holm, O. C.**, R. af Dbg., f. 18. Juni 53. Indtr. i Postv. 15. Febr. 68. 29. April 78 K. E. 29. Septbr. 94 Pm. i Brønderslev. 21. Juni 05 Pm. i Thisted. 30. Juni 23 Afsked. Bopæl: Thisted.
- Holstein, B. U. C.**, Greve, f. 19. Juni 72. Indtr. i Postv. 1. Sept. 93. 1. Sept. 02 Mhp. i Kbh. 1. Maj 05 K. E. 31. Decbr. 25 Afsked.
- Ibsen, P. F. Stapf**, f. 1. Aug. 67. Indtr. i Postv. 1. Juni 85. 1. Juni 89 Ass. i Rev. 1. Juni 04 K. E. 1. Aug. 20 Postktr. i Gpd. 31. Marts 26 Afsked. Bopæl: Madvigs Allé 13^a, Kbh.
- Ivers, H. L. F.**, f. 7. Maj 61 i Odense. Indtr. i Postv. 1. Marts 77. 28. April 87 B. E. i Aarhus. 1. Juli 20 Afsked.
- Jantzen, S.**, f. 5. Febr. 60 i Middelfart. Indtr. i Postv. 1. Novbr. 81. 1. Oktbr. 89 P. E. i Middelfart. 1. Septbr. 02 Postkontrolør i Svendborg. 1. Decbr. 11 Postm. i Middelfart. 31. Oktbr. 25 Afsked. Bopæl: Thorsgade 24, Odense.
- Jensen, Fru, H. K.**, f. 18. Marts 92. Indtr. i Postv. 1. April 11. Fagpr. 14—88. 1. Maj 15 Mhp. 1. April 18 P. E. 1. Maj 20 K. E. 31. Aug. 26 Afsked. Bopæl i Thorshavn.
- Jensen, R. L.**, Løjtnant, f. 29. April 61 i Odense. Indtr. i Postv. 1. Juni 84. 1. Febr. 86 G. E. 1. Novbr. 02 K. E. 1. Septbr. 04 Bestyrer af Kbh. 9. 1. Maj 10 Pm. ved Kbh. 9. 1. Maj 21 Afsked. Bopæl: Allég. 14, 1, Kbh. F.
- Johansen, H.**, R. af Dbg., f. 8. Decbr. 51 i Ladby. Indtr. i Postv. 1. Maj 66. 16. Maj 77 B. E. i Fredericia. 1. Decbr. 84 B. E. i Kbh. 1. Decbr. 21 Afsked. Bopæl: Valdemarsg. 28, 4, Kbh. B.
- Johansen, O. S.**, f. 27. April 58. Indtr. i Postv. 15. Juni 80. 22. Aug. 85 Pm. i Galten (Klank). 30. April 23 Afsked. Bopæl: Mynstersvej, Strib
- Jørgensen, H.**, cand. polit., f. 30. Jan. 55. Indtr. i Postv. 19. Juni 86. 1. Decbr. 89 B. E. 1. Maj 09 Postm. i Brande. 31. Jan. 25 Afsked. Bopæl: Brande.
- Jørgensen, H. C. P.**, f. 24. Oktbr. 69. Indtr. i Postv. 10. Novbr. 85. 1. Maj 92 K. E. 1. Aug. 09 Postm. i Flauenskjold. 1. Juli 13 Postm. i Nørre Aaby. 1. Decbr. 13 K. E. 31. Jan. 26 Afsked.
- Kamp, L. P.**, f. 10. Novbr. 51. Indtr. i Postv. 1. Juli 72. 16. Septbr. 81 B. E. 30. Novbr. 21 Afsked. Bopæl: Villa Højtofte, Skovbakkevej, Aalborg.
- Kiellerup, A. R.**, cand. polit., f. 5. Decbr. 60 i Kbh. 1. April 85 Ass. i Postinsp. 1. April 87 Ass. og 1. Marts 94 Fuldm. i Generaldir. 1. Maj 06 Pm. ved Kbh. 2. 1. Juli 18 Afsked. Bopæl: Kristianiag. 6, Kbh. Ø.
- Kildahl, A. J.**, f. 18. Septbr. 88 i Kbh. Indtr. i Postv. 1. Juni 05. 1. Jan. 14 K. E. 1. Oktbr. 19 G. E. 30. Novbr. 24 Afsked.
- Kiørboe, V. O.**, Storkors af Dbg., Dbm., Storkors af den svenske Nordstjerneorden og den finske hvide Roses Orden, Kommandør af den sv. Vasaorden 2., den italienske Kroneorden,

- den norske St. Olavsorden 1. og den preussiske Kroneorden 2*, cand. polit., f. 22. Jan. 52 i Odder. 1. Septbr. 76 Assistent i Pöstinspektoraterne. 1. Juli 77 Postekspeditør s. St. 29. Juli 87 Formand for de sjæll. og loll.-falsterske Jbp. 14. Aug. 89 Pm. for s. Kt. 20: April 93 Pm. i Aalborg. 11. Septbr. 97 Overpm. i Kbh. 12. Novbr. 04 Generaldirektør for Postvæsenet. 31. Maj 22 Afsked. Bopæl: Nørrevoldg. 3, 2, Kbh.
- Koefod, H. C. E.**, f. 9. Novbr. 69. Indtr. i Postv. 1. April 84. 1. Juni 94 P. E., 1. Jan. 22 K. E. 31. Aug. 24 Afsked.
- Kofoed, O. H. H.**, f. 18. Juli 66 i Kbh. 23. Juni 83 Ass. ved Opm. 1. Novbr. 85 Ass. i Gpd. 1. Septbr. 02 Pm. i Hellestrup. 1. Novbr. 19 Afsked. Bopæl: Ordrup Jagtvej 6, Charlottenlund.
- Larsen, C. J. Th.**, R. af Dbg. f. 20. Marts 56. Indtr. i Postv. 1. Maj 70. 26. Jan. 81 B. E. 26. Juni 05 Postmester i Ringkøbing. 15. Oktbr. 08 Postmester i Grenaa. 31. Marts 26 Afsked. Bopæl: Grenaa.
- Lassen, C. D.**, f. 22. Maj 63. Indtr. i Postv. 1. Jan. 81. 1. Oktbr. 98 K. E. 31. Aug. 26 Afsked.
- Lichtenberg, C. S. de R.** af Dbg. f. 22. Aug. 56. Indtr. i Postv. 15. Aug. 85. 1. Oktbr. 89 P. E. i Helsingør. 5. Febr. 07 Postmester i Fredensborg. 31. Aug. 26 Afsked.
- Lütken, O. A.**, Løjtnant, f. 26. Septbr. 68. Indtr. i Postv. 1. Oktbr. 90. 1. Maj 20 Ass. i Middelfart. 30. Juni 23 Afsked.
- Marckmann, Frk., S. C. A.**, f. 13. Septbr. 52. Indtr. i Postv. 1. Maj 67. 1. Septbr. 02 Fm. i Allinge. 1. Maj 05 Pm. i Svaneke. 1. Oktbr. 21 Afsked. Bopæl: Nansensgade 43, 3, Kbh. K.
- Marolly, J. J.**, f. 30. Juni 65. Indtr. i Postv. 4. April 81. 1. Oktbr. 89 P. E. 1. Oktbr. 94 Postexpeditør i Sønderho. 1. Maj 11 Postm. i Nordby. 1. Decbr. 16 Postm. i Tølløse. 30. April 26 Afsked. Bopæl: Falstervej 11, 2., Kbh. F.
- Marquard, G. J.**, f. 8. Febr. 53. Indtr. i Postv. 1. Nov. 66. 31. Maj 79 K. E. 26. Jan. 89 B. E. i Kbh. 28. Febr. 23 Afsked. Bopæl: Ryesgade 6, 3, Kbh. N.
- Michelsen, V. N. C.**, Løjtnant, R. af Dbg., f. 16. April 44. Indtr. i Postv. 31. Juli 57. 3. Oktbr. 66 Postskriver i København. 1. Septbr. 70 K. E. 1. Jan. 77 Ktr. i Kbh. 13. Septbr. 95 Pm. i Roskilde. 31. Juli 16 Afsked. Bopæl: Roskilde.
- Mikkelsen, P. C.**, f. 11. Juni 56 i Løgstør. Indtr. i Postv. 1. Novbr. 76. 1. Oktbr. 89 P. E. i Løgstør. 1. April 20 Afsked.
- Mikkelsen, S.**, R. af Dbg., f. 29. Juli 51 i Hanstholm. Indtr. i Postv. 1. Maj 70. 21. Oktbr. 82 Postekspeditør i V. Skerninge. 20. Septbr. 83 Pm. i Ærøskøbing. 1. Oktbr. 21 Afsked.
- Mortensen, D. C. E.**, f. 6. Juli 61. Indtr. i Postv. 1. Aug. 79. 1. Oktbr. 89 P. E. 1. Septbr. 93 Postekspeditør i Uldum. 1. Novbr. 00 Postmester i Rønnede. 1. Maj 06 Postmester i Tarm. 1. Marts 17 Postmester i Ringkøbing. 31. Oktbr. 26 Afsked.
- Munck, L. C.**, f. 5. Juni 62. Indtr. i Postv. 1. Marts 83. 1. Okt.

- 89 K. E. 1. Maj 19 Postkontrolør af 2. Grad i Kbh. 1. Juni 21 Pm. ved Kbh. 9. 30. Novbr. 23 Afsked.
- Nagel, F. C. H.**, Løjtnant, f. 4. Marts 54. Indtr. i Postv. 1. Septbr. 70. 29. April 76 K. E. 6. Juli 87 Postekspeditør i Nordby. 14. Decbr. 97. Postm. i Ribe. 15. Febr. 05 Postm. i Aarhus. 31. Marts 24 Afsked. Bopæl: Højbjerg pr. Aarhus.
- Nielsen, F. L. G.**, f. 22. Juni 58. Indtr. i Postv. 22. Aug. 73. 26. April 84 B. E. 1. Juli 07 Postmester i Kastrup. 30. Juni 26 Afsked. Bopæl: Vesterbrogade 86, 1., Kbh.
- Nielsen, F. M.**, Løjtnant, R. af Dbg., f. 29. Aug. 52. Indtr. i Postv. 15. Jan. 67. 1. Decbr. 76 Kontorarbejder. 30. Jan. 77 K. E. 1. Novbr. 96 Postktr. af 2. Gr. 1. Novbr. 02 Postktr. af 1. Gr. i Kbh. 1. April 16 Pm. ved Kbh. Str. 31. Aug. 22 Afsked. Bopæl: Agersøg. 1, 2, Kbh. Str.
- Nielsen, H. Th. C.**, f. 15. Decbr. 60. Indtr. i Postv. 1. Aug. 78. 1. Juni 86 B. E. 31. Decbr. 22 Afsked. Bopæl: Lykkesholmsallé 4 B, 4, Kbh. V.
- Nielsen, C. J.**, f. 7. Juni 61. Indtr. i Postv. 1. April 76. 29. Dec. 85 B. E. 30. Juni 26 Afsked. Bopæl: Fredensborg.
- Nyholm, Fru Adelaide M.**, f. 10. Jan. 72. Indtr. i Postv. 1. Okt. 00. 1. Juli 04 Ass. i Rev. 1. Oktbr. 16 G. E. 30. Juni 25 Afsked.
- Olsen, F. J. J.**, R. af Dbg. og Dbm., f. 20. Septbr. 54. Indtr. i Postv. 26. Febr. 69. 28. Novbr. 74 K. E. 14. Aug. 89 Postkontrolør i Kbh. 27. Septbr. 02 Postm. i Thisted. 15. Febr. 05 Overpostkontrolør ved København K. 30. Septbr. 24 Afsked. Bopæl: Nørrebrogade 53 B., Kbh. N.
- Ostenfeld, H. W. S.**, f. 2. April 65 i Salling. Indtr. i Postv. 5. Decbr. 89. 1. Juni 94 Ass. i Rev. 1. Aug. 99 Pm. i Brande. 1. Febr. 09 Pm. i Fuglebjerg. 1. Juni 17 Afsked. Bopæl: Haslev.
- Overgaard, R.**, Løjtn., f. 12. Jan. 81. Indtr. i Postv. 19. Oktbr. 97. 1. Maj 08 P. E. i Vejle. 1. Juni 19 Bestyrer af Aarhus 2. 1. Juni 21 Postkontrolør af 2. Grad. Bestyrer af Aarhus 2. Bopæl: Aarhus.
- Pedersen, F. C. F.**, f. 29. Decbr. 45. Indtr. i Postv. 1. Maj 64. 24. Septbr. 77 Postekspeditør i Mariager. 13. April 86 Pm. i Silkeborg. Afsked 31. Oktbr. 15. Bopæl: Silkeborg.
- Petersen, P. G. B.**, f. 17. Maj 76 i Aabenraa. Indtr. i tysk Posttj. 7. Juni 93. 20. Maj 20 dansk Postkontrolør i Aabenraa. 31. Decbr. 24 Afsked.
- Plum-Rasmussen, Frk. E.**, f. 27. Juni 83. Indtr. i Postv. 14. Juli 01. 1. Maj 06 Mhp. i Skanderborg. 1. Maj 10 P. E. i Nykøbing S. 1. Septbr. 23 Ass. i Kbh. 30. April 24 Afsked.
- Poulsen, H. H. P.**, f. 15. Febr. 74 i Kbh. Indtr. i Postv. 26. Juni 90. 1. Juni 00 K. E. 1. Septbr. 20 Afsked.
- Rasmussen, A.**, R. af Dbg., f. 6. Juli 52 i Bogense. Indtr. i Postv. 1. Oktbr. 66. 11. Aug. 75 Pm. i Kellerup. 16. Juni 99 Pm. i Skanderborg. 22. Septbr. 06 Pm. i Slagelse. 31. Oktbr. 22 Afsked. Bopæl: Dalgas Boulevard 27 St., Kbh. F.
- Rasmussen, N. C.**, f. 17. April 58. Indtr. i Postv. 1. Aug. 79.

30. Novbr. 89 P. E. 1. Septbr. 93 Pm. i Østbirk. 31. Maj 23 Afsked. Bopæl: Kjeldgaardsvej 2, Valby.
- Refer, Gunnar P.**, f. 10. April 76. Indtr. i Postv. 30. Aug. 93. 1. Novbr. 09 B. E. 31. Juli 26 Afsked.
- Reinath, C. A. F. C.**, Løjtnant, R. af Dbg., f. 17. Novbr. 45 i Kbhvn. Indtr. i Postv. 1. Novbr. 61. 1. Novbr. 70 Ass. i Gpd. 23. Septbr. 89 Pm. i Lemvig. 19. Decbr. 00 Pm. i Viborg. 1. Maj 18 Afsked. Bopæl: Viborg.
- Rosenstand, P.**, cand. phil., f. 16. Oktbr. 50 i Horsens. Indtr. i Postv. 1. Jan. 71. 20. Maj 78 Postekspeditør i Karby. 1. April 98 Pm. i Svinginge. 15. April 05 Pm. i Kellerup. 1. Novbr. 21 Afsked. Bopæl: Frederik 6. Allé 5, 2. Kbh. F.
- Rørbeck, K. O. M.**, Løjtnant, f. 9. Novbr. 75. Indtr. i Postv. 17. Aug. 93. 1. Septbr. 02 Mhp. 1 Decbr. 03 P. E. 1. Maj 08 Ass. i Lyngby. 31. Aug. 23 Afsked. Bopæl: Jægersborgvej, Lyngby.
- Sahlertz, E.**, f. 25. Decbr. 74. Indtr. i Postv. 22. April 90. 1. Juni 99 K. E. 31. Marts 24 Afsked. Bopæl: Lyngby.
- Sarup, J. P.**, f. 10. April 70. Indtr. i tysk Posttj. 1. Marts 91. Afsked 30. Juni 99. 20. Maj 20 dansk Postkontrolør i Haderslev. 12. Novbr. 25 Postktr. i Kbh. 30. April 26 Afsked.
- Schilder, C. C. F.**, f. 30. Jan. 53 i Løgstør. Indtr. i Postv. 17. Decbr. 65. 10. Oktbr. 78 B. E. 29. Oktbr. 03 Pm. i Helsingø. 31. Oktbr. 22 Afsked. Bopæl: Hornbæk.
- Schmidt, C. J.**, Løjtnant, R. af Dbg., f. 27. Novbr. 52 i Hjørring. Indtr. i Postv. 78. 11. Aug. 80 Posteksp. i Vester Hornum. 18. Jan. 96 Pm. i Sæby. 31. Oktbr. 22 Afsked. Bopæl: Holte.
- Schmidt, F. E. G. F.**, f. 8. Decbr. 47. Indtr. i Postv. 1. Maj 75. 27. Juni 89 Pm. i Brobyværk. 31. Marts 12 Afsked. Bopæl. Albanigade 26, Odense.
- Schrøder, B. A.**, f. 7. Maj 55 i Glostrup. Indtr. i Postv. 1. Novbr. 71. 1. Oktbr. 80 B. E. 1. Aug. 91 Pm. i Skagen. 1. Juli 05 Pm. i Odder. 1. Oktbr. 13 Pm. i Næstved. 1. Maj 17 Afsked. Bopæl: Laven.
- Schwartzkopf, Aage**, Løjtnant, f. 28. Marts 77. Indtr. i Postv. 1. Juni 94. 1. Maj 05 P. E. i Slagelse. 1. Novbr. 07 K. E. 1. Decbr. 16 Afsked. Nu Direktør for Falsterbo Badehotel og Grand Hotel, Lund. Bopæl: Lund.
- Schøning, C. P. R. K.**, Løjtnant, f. 11. April 54 i Husum. Indtr. i Postv. 1. Juni 77. 31. Decbr. 78 K. E. 22. Septbr. 85 Pm. i Esbjerg. 1. Novbr. 19 Afsked.
- Suhr, Aage**, f. 27. Septbr. 88. Indtr. i Postv. 1. Maj 05. 1. Maj 14 P. E. i Aarhus. 31. Maj 24 Afsked. Bopæl: „Vesterled“, Taarnby, Kastrup.
- Sørensen, C.**, f. 11. Juni 62. Indtr. i Postv. 17. Marts 77. 26. Juni 89 Postmester i Lohals. 31. Decbr. 24 Afsked.
- Tholl, Th. S.**, Løjtnant, R. af Dbg., f. 22. Juni 67. Indtr. i Postv. 1. Maj 83. 1. Oktbr. 89 P. E. i Hjørring. 1. Maj 08 Fuldmægtig ved Nørrejyll. Overpostinsp. 1. Novbr. 15 Pm. i Silkeborg. Tj. ved C. I. S. Oktbr. 20—Jan. 21 Medl. af

- Komm. til Besp. i Postv. Drift. 1. April 21 Afsked. Nu Direktør i Hafnia. Bopæl: Carit Etlarsvej 2, Kbh. V.
- Thorsen, N.**, f. 27. Aug. 44 i Kolding. Indtr. i Postv. 1. Oktbr. 63. 13. Novbr. 73 Pm. i Hadsund. 6. Maj 78 Pm. i Frederiksværk. 1. Jan. 20 Afsked.
- Utzon, M. L.**, f. 1. Decbr. 55 i Fredericia. Indtr. i Postv. 1. Maj 73. 1. Juni 83 B. E. 1. Maj 06 Pm. i Nibe. 1. Juni 12 Pm. i Rønne. 31. Decbr. 25 Afsked.
- Vinge, I. P.**, Løjtnant, f. 25. Aug. 49 i Bogense. Indtr. i Postv. 7. Jan. 64. 31. Maj 75 K. E. 23. Aug. 89 Postkontrolør i Kbh. 20 April 93 Pm. i Frederikssund. 1. Juli 20 Afsked. Bopæl: Færgevej, Frederikssund.
- Wad, G. L.**, Landsarkivar, R. og Dbm., cand. polit., f. 28. Aug. 54. 1. Maj 78 Ass. i Postinsp. for Østifterne. 1. Juli 79 Ass. i Indenrigsm. 18. Juli 81 K. E. (Sekretær hos Overpostm.). 1. Juli 87 Ekspedient hos Postinsp. for Nørrejylland. 1. Oktbr. 89 Fuldmægtig hos Overpostmesteren. 1. April 93 udnævnt til Landsarkivar for Fyn. 31. Oktbr. 24 Afsked. Bopæl: Allégade 65, Odense.
- Wistoft, J. A.**, f. 30. Jan. 43. 14. Juli 75 B. E. ved Njbp. 1. Decbr. 10 Afsked.
- Wittendorff, L. W.**, R. af Dbg. og Dbm., f. 16. Oktbr. 53. Indtr. i Postv. 11. Juni 71. 1. April 78 Postekspedient hos Postinsp. 13. Febr. 86 Bestyrer og 14. Aug. 89 Pm. paa Østerbro. 23. April 98 Overpostkontrolør ved Kbh. B. 31. Oktbr. 23 Afsked.
- Wolf, J. W. W.**, f. 29. Juli 84 i Gudhjem. Indtr. i Postv. 28. Aug. 01. 1. Novbr. 07 Mhp. 1. Maj 12 P. E. 28. Febr. 26 Afsked. Bopæl: Aarhus.
- Worsøe, L. J. J.**, f. 9. April 57. Indtr. i Postv. 5. Jan. 73. 10. Juli 83 Pm. i Ørbæk. 1. Febr. 07 Pm. i Nykøbing Jyll. 31. Marts 23 Afsked. Bopæl: Carl Baggers Alle 30, Fruens Bøge.

*Industri
Restauranten*

Københavns populæreste
Restauration
Bestillinger af Borde Telf. 5701

Daglig Concert af moderne Jazzband fra
Kl. 3 $\frac{1}{2}$ til Kl. 2 Nat

Ny Afdeling: Teater Bonbonnière. Telf. 5705

H. H. THIELES BOGTRYKKERI

WALKENDORFS GADE 7

KØBENHAVN · GRUNDL. 1770

Telefon: 1965 — 1966

Magasin du Nord Nørrebrogade 45 Nørrebro Afdeling

Damekonfektion

Kaaber, Frakker, Kjoler, Bluser

Egne Systuer

Afdeling for

**Sengeudstyr, Gulvtæpper,
Gardiner**

DÆKKETØJER - KJOLETØJER - HVIDE VARER

fra egne Væverier

Vi byder I alle Artikler

Det største Udvalg - Den bedste Vare - Den billigste Pris

Leverandør til Landbrugslosteriet og Forbrugsforeningen

Gustav Berger & Søn

ved

Petersborgvej 6 **OTTO RAFF** Petersborgvej 6
Tlf. 1487, 4170 Tlf. 1487, 4170

Møbel-, Gardin og Markisearbejde

Tæppebankning — Desinfektion for Møl

H. J. Kornerup-Koch

Tømrermester

Jagtvej 23

Telefon 1503



Stive Tandbørster

Extra stærke



Hans Prehn

Børstenbinder

Yesterbrogade 54

Nygade 2

Østerbrogade 58

Tel. 2625 - 4375 - 12864

Anciennetetsliste.

Ordnet efter Ansøger=Anciennetet.

Generaldirektør.

C. I. Mondrup 22

Generalsekretær.

O. C. Hollnagel Jensen 17

Regnskabschef.

V. E. Munck 16

2. Lønningsklasse.

- 1 Overpostm. Wilhelmson 21
- 2 Overpostinspektør Aarup 12
- 3 — O. F. Carstensen 16
- 4 — Jacob Andersen 20
- 5 — Steenstrup 21
- 6 — Teisen 27

3. Lønningsklasse.

- 1 Ktchef Federspiel, 2 Postrv. 07
- 2 — v. Ellbrecht, Bogh. Kt. 07
- 3 — J. C. Nielsen, 2. Eksp. 15
- 4 Overpktr. Finsen, Avisp. 15
- 5 Ktchef W. Larsen, 1 Eksped. 15
- 6 Ktchef Holmblad, 3 Eksped. 16
- 7 Kontorchef Kernn, 4 Eksped. 16
- 8 Ktchef Rosenørn, 1 Postrev. 17
- 9 Pm. Marckmann, Odense 18
- 10 Pm. A. V. R. Magius, Kbh. V. 23
- 11 — J. C. Mørch, Aarhus 24
- 12 — T. V. Johansen, K. 24
- 13 Kontorchef Møller, Postgiro 25
- 14 Pm. Gottlieb, Aalborg 26

4. Lønningsklasse.

- 1 Pm. Dragsted, Kbh. 20, 21
- 2 — Haslund, Kbh. Ø 16
- 3 — Sørensen, Horsens 16
- 4 — Kleine, Kolding 20
- 5 — Henningsen, Roskilde 16

- 6 Pm. I. M. Jørgensen, Viborg 18
- 7 — O. Larsen, Kbh. L. 98
- 8 — Mørch, Esbjerg 19
- 9 — W. Philipsen, Kbh. N. 21
- 10 Postinsp. v. Wowern, Jbp. 1. 25
- 11 — Knutzen, 1 Distr. 21
- 12 Pm. C. M. Jensen, Svendb. 21
- 13 — H. Jensen, Vejle 21
- 14 Postinsp. Pagh, Jbp. 2. 21
- 15 — A. V. Trojel, Opm. 22
- 16 — L. Pedersen, Opm. 22
- 17 Pm. Waagepetersen, Slagelse 22
- 18 — Østergaard, Randers 23
- 19 Postinspektør Farup, 3. Distr. 24
- 20 Pm. J. C. Ryge, Nyk. F. 24
- 21 Postinsp. N.C. Christensen Od. 24
- 22 Pm. Jacobsen, Haderslev 25
- 23 — Jørgensen, Herning 18
- 24 — Kornerup, Kbh. F. 16
- 25 — Bergmann, Pakkep. 18
- 26 — Smith, Toldp. 18
- 27 — Nyholm, Omk. 23
- 28 — Jørgensen, Fredericia 26
- 29

5. Lønningsklasse.

- 1 Pm. Bruun Schau, Hjørring 13
- 2 — Mazanti, Næstved 17
- 3 — Beltoft, Hobro 12
- 4 — Gertz, Rønne 16
- 5 — H. G. Hansen, Ringsted 16
- 6 Driftsbst. Kjeldsen, Postbil 17
- 7 Pm. Svensson, Holstebro 17
- 8 — A. Mohr, Holbæk 18
- 9 — Schwarz, Kallundborg 19
- 10 — Ræder, Sønderborg 20
- 11 — Madsen, Nakskov 20
- 12 — Ellerbek, Aabenraa 21
- 13 — J. F. Dahl, Kbh. 19, 09
- 14 — E. Lund, Kbh. S. 92

- 15 Pm. Winther, Lemvig 19
 16 — O. Sano, Hellerup 19
 17 — F. M. Henriksen, Faabrg 20
 18 — W. A. Iversen, Silkeby 21
 19 — Weise, Frederikshavn 21
 20 — P. R. Petersen, Køge 21
 21 — Poulsen, Skive 21
 22 — Forum, Opl. og Ret. 22
 23 — Danielsen, Thorshavn 22
 24 — V. V. Branner, Hillerød 23
 25 — H. P. Møllerup, Nyk. JI. 23
 26 — I. N. Jørgensen, Tønder 23
 27 — C. P. Madsen, Thisted 23
 28 — Fabricius, Skanderborg 24
 29 — Ch. Hansen, Nyborg 24
 30 — H. Dreyer, Helsingør 24
 31 Postkass. Koch, Aarhus 24
 32 — Grubbe-Hansen, Odense 24
 33 — Nancke, Kbh. K. 24
 34 Pm. P. Christensen, Varde 24
 35 — Sillasen, Maribo 25
 36 — Poulsen, N. Sundby 13
 37 — Rasmussen, Assens 21
 38 — Andersen, Valby 00
 39 — v. Lillienskjold, Grenaa 16
 40 — Wolf, Kbh. 1, 24
 41 — Jensen, Nyk. S. 23
 42 — Hauerbach, Odder 17
 43 — Erthmann, Haslev 22
 44 — Nielsen, Kbh. Str. 22
 45 Postkass. Lundberg, Aalborg 24
 46 Pm. Klingemann, Kbh. 10, 26
 47 — Hagb. Berg, Ringkøbing 26

6. Lønningsklasse.

1915—18.

- 1 Pm. Pilgaard, Sæby 22
 2 — C. I. Hansen, Korsør 11
 3 — Holbøll, Chartlotenlund 09
 4 — Langevad, Skern 14
 5 — C. T. Møller, Aars 07
 6 — Klyn, Jellinge 15
 7 — Schulz, Struer 16
 8 Fm. Henningsen, Gdp. Bogh. 02
 9 Pm. M. C. M. Koch, Præstø 23
 10 Fm. C. F. Hansen, 2. Eksp. 05
 11 — Ramsing, Gdp. 1. Rev. 07
 12 Pm. Metzloff, Ringe 20
 13 Fm. Aa. Schmidt, Rev. 12
 14 Pm. Thomsen, Lyngby 05
 15 — Bretting, Frederiksværk 20
- 16 Pm. v. Linstow, Saksøbing 11
 17 Fm. Hasting, Gpd. 3. Eksp. 15
 18 Pm. Sennels, Nr. Alslev 16
 19 — Bartholin, Aabybro 16
 20 — Thyssen, Skærbæk 24
 21 Ktr. Olufsen, Kurskontoret 17
 22 Fm. Quedens, Kurskontoret 17
 23 Pm. R. Rasmussen, Frsund 21
 24 Ktr. Schouge, Kbh. Avisp. 18

1919.

- 25 Fm. Lendal, Gpd. 3. Eksped. 19
 26 — Voss, Gpd. Bogh. 19
 27 Pm. Yde, Aarup 07
 28 — O. A. Nielsen, Kellrup 21
 29 — Lepper, Hammel 08
 30 Ktr. Grau, Kbh. K. 19
 31 Pm. Plato, Faxe 10
 32 — Sløk, Klampenborg 25
 33 Ktr. Lorensen, Nykøbing F. 19
 34 Pm. Clausen, Vamdrup 08
 35 — Christensen, N. Nebel 05
 36 — Gundlach, Dronninglund 07
 37 — Terkelsen, Hadsten 08
 38 — N. Petersen, Bogense 23
 39 Ktr. C. S. B. Hansen, Kbh. B. 19
 40 Ktr. D. Rosenstand, Jbp. 1. 17
 41 Pm. Klokke, Otterup 17
 42 — J. C. Jensen, Brande 25
 43 Fm. Larsen, Opm. Emb. 17
 44 Pm. Thede, Sthedinge 22
 45 Ktr. N. F. Nielsen, Kbh. F. 17
 46 — L. Petersen, Jbp. 2. 17
 47 Ktr. H. C. Hansen, Kbh. L. 19
 48 — Ehler, Jbp. 1. 18
 49 Pm. Brinck-Nissen, Mdfart 25
 50 Pm. Meyer, Vejen 23
 51 Fm. Asmussen, Opm. Emb. 19
 52 — H. Chr. Lauerens, Giro 19

1920.

- 53 Ktr. R. P. Nielsen, Slagelse 20
 54 — C. C. Larsen, Helsingør 20
 55 — Engelhardt, Omk. 20
 56 — Hastrup, Gpd. 2. Postrv. 20
 57 Fm. Staack, Gpd. Giro. 20
 58 Pm. Amstrup, Fjerritslev 20
 59 — Baggesen, Augustenb. 20
 60 — Schjellerup, Graasten 20
 61 — Avnsted, Sommersted 20
 62 — Chr. Koch, Vojens 20

- 63 Pm. Paludan-Müller, Nordborg 20
 64 Ktr. Dyekjær, Tønder 20
 65 Pm. Rasm. Nielsen, Højer 20
 66 — Fjeldgaard, Christiansf. 20
 67 — Gaardhøje, Løgumklost. 20
 68 — Voss, Rødding 20
 69 Pm. Rask, Hadsund 20
 70 Fm. v. Spåth, Sekr. hos Gpd. 20
 71 Ktr. Jul. Winther, Toldp. 20
 72 — Ostenfeld, Kbh. K. 20
 73 Fm. O. Bøgh, Gpd. 3. Eksp. 20
 74 — C. P. E. Christensen 4 Eksp.
 75 Pm. Schmidt, Taastrup 20
 76 Ktr. Brangstrup, Kbh. B. 20
 77 — S. K. Sørensen, Viborg 20
 78 Pm. J. Jensen, Vordingborg 20
 79 — Heil, Toflund 20
 80 — Birkedahl, Hørsholm 20
- 1921.
- 81 Pm. Baastrup, Brædstrup 21
 82 — Hasselmann, Kerteminde 21
 83 — Olafsen, Holte 16
 84 — Thun, Ribe 21
 85 — Bloch, Gentofte 24
 86 — Haunstrup, Slangerup 99
 87 — E. Holm, Bramminge 17
 88 — J. E. Hansen, Jyderup 26
 89 — Lanimers, Vinderup 21
 90 Ktr. R. P. Nielsen, Gpd. 21
 91 — Slivsgaard, Jbp. 1. 21
 92 — H. D. Hansen, Odense 1. 21
 93 Fm. Langsted, Gpd. Bog'h. 21
 94 — J. E. T. Andersen, 2. Eksp.
 95 Fm. O. S. Olsen, 1. Eksped. 21
 96 Pm. Munch, Grindsted 21
 97 Ktr. J. P. Jensen, Kolding 21
 98 — Tobiassen, Vejle 21
 99 Pm. Kappel, Sorø 21
 100 Pm. O. C. L. Rod, Løgstør 21
 101 — Klitgaard, Brønderslev 21
 102 — Mygind, Langaa 21
 103 — Kjelgaard, Nibe 21
 104 Ktr. Gudmandsen, Kbh. V. 21
 105 Pm. Claussen, Skelskør 21
 106 Ktr. A. C. Fabricius, Jbp. 2. 21
- 1922—23.
- 107 Ktr. C. F. Andersen, Kbh. C. 22
 108 — T. V. Rohde, Omk. 22
 109 Fm. M. S. Jensen, 1. Eksp. 22
 110 Fm. Nikolajsen, 2. Distr. 22
 111 Pm. Starck, Helsingø 22
 112 Fm. Thyssen, Gpd. Kursk. 22
 113 Pm. A. H. Petersen, Stubbek. 23
 114 Ktr. J. Zigler, Nyborg 23
 115 — F. V. G. Hansen, Randers 23
 116 — M. Steglich-Petersen, N. 23
 117 — J. C. Schwartz, 2. Eksp. 23
 118 — J. C. Christensen, 3. Eksp.
 119 Pm. M. Pedersen, Tingsted 23
 120 Fm. J. F. L. Wolff, 2. Rev. 23
 121 Pm. L. P. Christensen, Nysted 23
 122 — P. M. Behr, Roslev 23
 123 — C. Carstensen, Gramby 23
 124 Ktr. N. J. M. P. Erbou, Frčia. 23
- 1924.
- 125 Ktr. A. S. M. Nielsen, K.
 126 — O. Jørgensen, Kbh. S.
 127 Pm. Krarup, Rødby
 128 — Thomsen, Hurup
 129 Ktr. thor Straten, B.
 130 — J. C. Jensen, Pakkep.
 131 — O. Nielsen, Oplysn.
 132 Ktr. G. Ludwigs, Oplysn.
 133 — V. Steener, Gpd.
 134 — E. E. Petersen, Gpd.
 135 — Eithz, Gpd.
 136 Fm. Philipsen, 1. Distr.
 137 Ktr. Jespersen, Horsens
 138 — Th. Petersen, Aalborg
 139 Fm. G. S. Willemann, Gpd.
 140 Ktr. Baastrup, Aarhus
 141 Pm. Mortensen, Ryomgaard
 142 Ktr. H. A. Nielsen, Sønderborg
 143 Ktr. Hasselager, Esbjerg.
 144 Fm. Harder, Gpd.
 145 Ktr. Tandberg, Kbh.
- 1925.
- 146 Ktr. Tolstrup, Aabenraa
 147 — C. K. A. Jespersen, Viborg
 148 — Halvorsen, Kbh.
 149 — O. N. Krarup, Kbh.
 150 — P. C. Larsen, Ringsted
 151 — Arnø, Hillerød
 152 — Grønbek, Kallundborg
 153 — V. A. Mørk, Herning
 154 — Sparring, Thisted
 155 — Dohn, Nykøbing J.
 156 — Rosenberg, Hjørring

- 157 Ktr. Klein, Nakskov
 158 — Neidhardt, Silkeborg
 159 Pm. A. B. Clausen, Røde Kro
 160 Ktr. Rasmussen, Svendborg
 161 — T. M. Erichsen, 4. Distrikt
 162 — Emborg, 3. Distrikt

1926.

- 163 Pm. Vilh. Hansen, Marstal
 164 — Gøtsche, Kbh. 3
 165 — Jansen, Glostrup
 166 — Low, Kbh. 11
 167 — Thaning, Kbh. 2
 168 — Zwicky, Vanløse
 169 — Fich, Ebeltoft
 170 — Winther, Tranebjerg
 171 — Jørgensen, Brønshøj
 172 — Ishøj, Ærøskøbing
 173 — Bidstrup, Tarm
 174 — Østergaard, Sindal
 175 — Rasmussen, Kbh. 7
 176 — Olsen, Ørsted
 177 — Lange, Kbh. 9
 178 — Nørby, Tølløse
 179 Ktr. Kofoed, Gpd., 1. Rev.
 180 — Henriksen, Haderslev
 181 Pm. Knud Andersen, Stege
 182 Ktr. v. Gersdorff, Kbh.
 183 — Kappen, Giro
 184 — Fabricius, Kbh.
 185 — Sørensen, Jbp. 2
 186 — W. Henriksen, Odense
 187 Pm. Frost, Skørping
 188 — Nordentoft, Bjerringbro
 189

Udenfor Nummer.

Fm. Kjems, Gpd.

7. Lønningsklasse.

1915—18

- 1 Pm. Hj. Hansen, Aakirkeby 24
 2 Pm. Hansen, Søborg 22
 3 — Wind, Kbh. 13. 20
 4 — v. Eyben, Ruds Vedby 15
 5 — Hansen, Mariager 07
 6 — Støftølm, Horslunde 12
 7 — Dinesen, Fredensborg 26
 8 — C. E. Holm, Kbh. 12, 22
 9 Ktr. Hendil, Kbh. Ø. 18

- 10 Pm. Schädler, Skagen 18
 11 Pm. Marcher, Neksø 19
 12 — Nielsen, Ballerup 17
 13 — Jensen, Høng 89
 14 Ktr. Permin, Jbp. 1. 14
 15 — Sylow, Jbp. 1. 14
 16 — Claussen, Jbp. 2. 14
 17 Pm. Christensen, Koldby 19
 18 — Hansen, Svinninge 05
 19 — K. Hansen, Bælum 98
 20 — Wernuth, Lundby 10
 21 — A. Andersen, Hals 05
 22 — Holtved, Humle 11
 23 — Petersen, Flauenskjold 13
 24 Ktr. Werner Nielsen, Jbp. 1. 15
 25 — Lendorf, Kbh. K. 15
 26 Pm. Christensen, Ølgod 15
 27 Ktr. Schwensen, Gpd. Bogh. 16
 28 — Hobert, Jbp. 1. 16
 29 Pm. Weylandt, Birkerød 17
 30 Pm. A. S. Ibsen, Græsted 21
 31 — Elg, Ørbæk 23
 32 — Svarer, Rønnede 15
 33 — S. Bang, V. Skerninge 16
 34 — Haurum, Hornbæk 23
 35 Ktr. Falckenthal, 1. Rev. 18
 36 Ktr. F. Peterson, Opm. Emb. 18
 37 — H. H. Schou, Kbh. 18
 38 — E. Sørensen, Kbh. K. 18
 40 — Chr. E. Jensen, 2. Eksp. 18
 41 — Aagaard, Kbh. K. 18

1919.

- 42 Ktr. M. Hansen, Kbh. B. 19
 43 — L. Christensen, Kbh. K. 19
 44 — V. Høeg, Kbh. Ø. 19
 45 Pm. Christensen, Braaskov 21
 46 Ktr. Draskau, Kbh. K. 19
 47 Pm. P. V. Larsen, Frøstrup 19
 48 Ktr. Høgelund, Roskilde 19
 49 — Lunøe, Vejle 19
 50 — Pihl, Nyborg 19
 51 — R. J. Rasmussen, Aalb. 19
 52 Pm. Rasmussen, Kastrup 26
 53 Ktr. Johs. Thomsen, Jbp. 2. 19
 54 Pm. Hjorth, Tranekær 17
 55 — Hjardemaal, Følleslev 88
 56 — Fischer, Jægerspris 92
 57 — Nielsen, Karrebæksm. 08
 58 — Christoffersen, Dragør 02
 59 — Støckel, Troense 07

60 Pm. J. Pedersen, Juelsminde 06
 61 — Torné Andersen, Kalleh. 13
 62 — S. A. Andersen, Asaa 13
 63 — Grev Sponneck, Herlufm. 13
 64 — Menge, Brobyværk 13
 65 — J. H. Enné, Nordby 17
 66 — Schjørring, Gudhjem 17
 67 — Falck, Gilleleje 17
 68 — A. P. Andersen, Læsø 17
 69 — H. P. Hansen, Glumsø 19
 70 Ktr. Tillge, Kbh. N. 19

1920.

71 Ktr. V. Madsen, Jbp. 1. 20
 72 — Lübecker, Aalborg 20
 73 — Abildgaard, Gpd. Giro. 20
 74 — S. P. Larsen, Odense 20
 75 — Schrøder, Haderslev 20
 76 Pm. Møller, Rinkenæs 20
 77 — Kaimer, Havndal 22
 78 — Berggreen, Broager 20
 79 Ktr. Have, Haderslev 20
 80 — J. C. Jensen, Nyk. F. 20
 81 Pm. Keller, Kbh. 6. 20
 82 — A. O. Jensen, Kbh. 4, 20
 83 Ktr. Scharling, Gpd. 2. Rev. 20
 84 — Kofod, Helsingør 20
 85 Pm. Uller, Fuglebjerg 26
 86 Ktr. J. C. W. C. Hansen, 2. R. 20
 87 — E. Kjær, Kbh. N. 20
 88 — M. Ast, Kbh. B. 20
 89 — N.P.H. Rosenstand, Omk. 20
 90 — Hald, Kbh. L. 20
 91 — J. A. Jørgensen, 2. Rev. 20
 92 — S. Rasmussen, Hellerup 20
 93 Pm. Hjersing, Mern 25
 94 Ktr. L. H. N. Holm, Kbh. Ap. 20
 95 — Wørmer, 2. Rev. 20
 96 — J. C. J. Møller, Avisp. 20
 97 — Elbo, Kbh. 20
 98 — L. P. Hansen, Pakkep. 20
 99 — F. C. Larsen, Aarhus 20
 100 Pm. R. Hansen, N. Aabv 20
 101 — Jørgensen, Skibby 20
 102 Ktr. Ebeling, Holbæk 20
 103 Pm. Schafranek, Esrom 20

1921.

104 Pm. Kofoed, Ulfborg
 105 — H. C. Hansen, Sandved

106 Pm. I. R. Hjort, Tandstet
 107 — Hartmann, Tørring
 108 — Reinhold, Ullerslev 23
 109 — TrepkaRasmussen, Lundersk.
 110 Ktr. P. H. E. Jørgensen, Jbp. 2.
 111 — C. C. Andersen, Oplysning
 112 — C. F. Erichsen, Gpd. Kursø.
 113 — P. B. Andersen, 1. Eksped.
 114 Pm. Dalgaard, Hjallerup
 115 Ktr. Rössdahl, Aarhus
 116 — Meldal, Aarhus
 117 — J. P. Jørgensen, Kolding
 118 — O. Hertz, 4. Eksped.
 119 — Thaarup, Kolding
 120 — S. Clausen, Risskov
 121 — Rasborg, Aarhus
 122 — Nicolaisen, Sønderborg
 123 — Lomholt, Odense
 124 Ktr. Schjødt, Jbp. 2
 125 Pm. H. C. Nielsen, Taars
 126 Ktr. Elling, Frederikshavn
 127 Pm. Fr. Bruhn, Karby
 128 — v. Eyben, Vraa
 129 — A. Pedersen, Gedsted
 130 Ktr. Holke, Jbp. 2. 21
 131 — N. F. Nielsen, Aalborg 21

1922.

132 Pm. P. M. Jensen, Rønde 25
 133 — Blom, Kbh. 8. 22
 134 — C. O. Risom, Nr. Snede 22
 135 Ktr. J. O. Hansen, Kbh. Omk. 22
 136 — J. L. Nielsen, Kbh. Omk. 22

1923.

137 Pm. Wolf-Jürgensen, Askeby 23
 138 Ktr. C. Lund, Horsens 23
 139 — V. O. J. Svendsen, Jbp. 1. 23
 140 — V. G. C. Eigaard, Jbp. 1. 23
 141 Pm. J. C. Baade, Kbh. 5, 23.
 142 Ktr. A. R. Heide, Fredericia 23.
 143 Ktr. N. P. T. Hjersing, Randers 23
 144 — J. O. Thomsen, Jbp. 1. 23
 145 — Mariboe-Hansen, Jbp. 1. 23
 146 — Ch. Hansen, Gpd. 1 Rev. 23
 147 — A. R. A. Rogers, 1. Rev. 23
 148 — W. O. J. Paulsen, Bogh. 23
 149 — Hj. Wittrup, Kbh. B. 23
 150 — N. L. Madsen, Kb. Told. 23
 151 — A. H. Holm, Kbh. V. 23
 152 — A. Andersen, Kbh. V. 23
 153 — Hjorth-Nielsen, 1. Rev. 23

- 154 Ktr. J. J. Jespersen, Nyk. F. 23
 155 — H. C. V. Gjødesen, Kbh. F.
 156 — V. A. C. Tortzen, Kbh. K. 23
 157 — Aage Gunnar, Gpd. 1. Rev
 158 — G. E. E. Hansen, 1. Rev. 23
 159 — L. A. J. Lyng, Svendborg 23
 160 — O. Knuthsen, Roskilde 23
 161 — H. P. Sørensen, Aarhus
 162 — V. G. Lyng, Slagelse 23
 163 — H. C. Poulsen, Esbjerg 23
 164 Pm. T. V. Hove, Kbh. 14 23
 165 — J. C. Jørgensen, Sønderho 23
 166 Ktr. C. T. J. E. Thomsen, Kbh. 23
 167 — G. C. J. Thuesen, Kbh. 23
 168 — A. G. C. Olsen, Omk. 23
 169 — C. B. P. Sløk, Omk. 23
 170 — L. Petersen, Jbp. 2. 23
 171 Pm. P. O. Rosenkilde, Gørlev 23

1924.

- 172 Ktr. A. Pedersen, Avisp.
 173 — Præst, Næstved
 174 — Worsø-Andersen, Frca.
 175 Pm. Freund, Borre
 176 — Nyboe, Vestervig
 177 Ktr. H. P. Jørgensen, Esbjerg
 178 — P. Suadiciani, Herning
 179 — Lüchow, Gpd.
 180 Pm. J. Nielsen, Mørkøv
 181 Ktr. Jørgensen, Omk.
 182 — T. P. A. Møller, Omk.
 183 Pm. Sihm, Kbh. 15
 184 Ktr. Holst, Jbp. 2
 185 — S. Petri, Horsens
 186 — V. Suadiciani, Odense
 187 — Christensen-Thulstrup Hs.
 188 — Jens Jensen, Omk.
 189 — S. Hjort, Vejle
 190 Ktr. Hinke, Skive
 191 Pm. A. V. Kjær, Kbh. 16

1925

- 192 Pm. F. A. Jensen, Lohals
 193 Ktr. A. L. E. Andersen, Kbh.
 194 — N. A. V. Andersen, Randers
 195 — O. Petersen, Postgiro
 196 — H. P. Mortensen, Aabenraa
 197 — M. Alfast Jensen, Slagelse
 198 — Karbo, Jbp. 2, Aalborg
 199 — R. Dahl, Kbh.
 200 — Otto Møller, Postgiro

- 201 Ktr. Witter, 4. Eksped.
 202 — Buchholtz, Postgiro
 203 — P. G. Jensen, Kbh.
 204 — L. E. Kruse, Postgiro
 205 — Johnsen, 4. Eksped.
 206 — M. Hansen, Randers
 207 Pm. Torgius, Kbh. 17
 208 — Jordan, Brørup
 209 — H. El, Aalestrup
 210 — A. W. Nielsen, Knebel
 211 Ktr. Loldrup, Svendborg

1926.

- 212 Pm. Knudsen, Terndrup
 213 Ktr. Nørg. Andersen, Jbp. 2
 214 Pm. Ankersen, Holsted
 215 Ktr. Abel, Herning
 216 — Schou-Nielsen, Kbh.
 217 — Worm Hansen, Kbh.
 218 — C. A. Christensen, Jbp. 1
 219 — P. Pedersen, Kbh.
 220 — Christiansen, Jbp. 1
 221 — Rothmar, Kbh.
 222 — Albrechtsen, Charlottenlund
 223 — Køhl, Kbh.
 224 — O. J. Jensen, Kbh.
 225 Pm. Christensen, Allinge
 226 Ktr. M. L. Frandsen, Kbh.
 227 — Smith, Kbh.
 228 — H. B. Andersen, Aabyhøj
 229 — Bornø, Horsens
 230 Pm. J. P. Jensen, Uldum
 231 Ktr. Brunshøj, Kbh.
 232 — S. Jensen, Randers
 233 — Frk. Gulstad, Kbh.
 234 — Lange, Odense
 235 — Hansen, Aalborg
 236 — P. Madsen, Kbh.
 237 — Koblen, Viborg
 238 — Sørensen, Aalborg
 239 — Arnskov, Kbh.
 240 — Hulegaard, Kbh.
 241 — Nørgaard, Aalborg
 242 — Salling Pedersen, Aarhus
 243 — Andersen, Odense
 244 — Wejling, Aarhus
 245 — A. Jensen, Thorshavn
 246 Pm. Kyhn, Kbh. 18
 247 — Johansen, Fejø
 248 Ktr. Nielsen, Kolding
 249 — Ottesen, Odense

- 250 Ktr. Cappelen, Gpd. 2. Rev.
 251 — N. P. Nielsen, Jbp. 1
 252 — E. Christensen, Aarhus
 253 Pm. Folkmann, Hasle
 254 Ktr. A. M. Nielsen, Kbh.
 255 — C. C. Larsen, Kbh.
 256 — A. Stage, Odense
 257 — Beckmann, Kbh.
 258 — K. J. Nielsen, Randers
 259 — H. Engell-Staberg, Odense
 260 — H. N. Hange, Aarhus
 261 — V. P. Schrøder, Kbh.
 262 — H. P. Eggers-Krag, Kbh.
 263 — Berg Jensen, Horsens.

8. Lønningsklasse.

- 1 Sekretær H. Berg, Gpd. 2. R. 19
 2 — P. H. Lassen, Gpd. 1. R. 20
 3 — E. J. Bredmose, 1. Rev. 19
 4 — Iohs. Jensen, 2. Eksp. 21
 5 — K. I. Jensen, 3. Eksp. 23
 6 — J. A. B. Krog, 1. Eksp. 23
 7 — C. G. Edvold, Gpd. Giro 23
 8 — K. M. Hjort, Gpd. 24
 9 — Kromann, 24
 10 — Grandjean-Rasmussen, 24
 11 — G. V. K. Hjort, Gpd. 25
 12 — J. E. Nielsen, Postgiro 25

9. Lønningsklasse.

- 1 C. C. Winther, Jbp. 1. Kbh. 83
 2 C. O. Jensen, Kbh. K. 85
 3 J. H. H. Jacoby, Tønder 89
 4 H. E. B. Kaas, Gpd. 2. Postr. 83
 5 H. J. Hansen, Jbp. 1. Slagel. 89
 6 V. C. Kallesø, Jbp. 2. Sd. 89
 7 J. B. Springborg, Jbp. 2. 89
 8 J. H. Jacobsen, Jbp. 2. 89
 9 T. J. v. Arenstorff, Avisp. 89
 10 A. Mule, Kbh. Avisp. 90
 11 C. V. C. Tarp, Jbp. 1. Kbh. 91
 12 H. C. V. Hansen, Kbh. K. 91
 13 N. G. Christiansen, Kbh. K. 92
 14 C. L. E. G. U. Stahl, Jbp. 2. 93
 15 F. C. Lorentzen, Kbh. K. 93
 16 A. E. T. Dolberg, Jbp. 2. 05
 17 P. H. Mathiasen, Jbp. 2. 94
 18 A. C. Koefoed, Gentofte 96
 19 A. Paulsen, Kbh. K. 96
 20 H. P. O. A. Elby, Havndal 97
 21 P. J. J. Johansen, Kbh. K. 97
 22 J. H. Harms, Jbp. 2. Aalb. 98
 23 V. N. Jørgensen, Kbh. K. 98
 24 J. Christensen, Jbp. 2. Fr. cia 99
 25 H. P. W. Nyeberg, Kbh. 99
 26 K. Schultz, Kbh. Told. 99
 27 C. V. T. v. Barner, Gpd. 00
 28 C. J. Hansen, Kbh. K. 00
 29 E. Bohn, Jbp. 1. Kbh. 00
 30 M. Madsen, Jbp. 1. Kbh. 00
 31 G. M. L. Theill, Jbp. 2. Skanderb.
 32 Fr. Petersen, Kbh. 00
 33 C. Thomsen, Gpd. 2. Postrev. 00
 34 C. M. Gerlach, Thisted 00
 35 H. P. Knudsen, Fr.sund 00
 36 A. M. Hansen, Sorø 00
 37 E. Bernth, Kbh. B. 00
 38 N. Olsen, Jbp. 2. Fredericia 01
 39 H. Halvard, Kbh. 1. 01
 40 C. T. Mørch, Jbp. 1. Nyborg 01
 41 J. P. Christensen, Kbh. 02
 42 A. D. Deleuran, Silkeborg 02
 43 R. M. Rasmussen, Nyk. F. 02
 44 J. H. S. Dahl, Kbh. L. 03
 45 A. Borreschmidt, Frs.sund 04
 46 H. L. Jacobsen, Tønder 05
 47 C. P. Haugaard, Jbp. 1. Kbh. 05
 48 N. E. Brandt, Svendborg 05
 49 P. S. Svarrer, Esbjerg 05
 50 O. Andersen, Hørsholm 05
 51 H. Jørgensen, Helsingør 05
 52 H. P. Jørgensen, Jbp. 1. Kbh. 05
 53 K. H. Koch, Gpd. Giro 05
 54 K. H. J. Tranberg, Jbp. 1. Kb. 05
 55 N. J. H. Hasdal, Jbp. 1. Kbh. 05
 56 N. C. J. Andersen, Hillerød 05
 57 K. M. V. M. Lindvad, Jbp. 1. 06
 58 O. D. Jensen, Hillerød 06
 59 V. L. C. Wendel, Kbh. Str. 06
 60 L. C. Larsen, Jbp. 2. Struer 06
 61 H. J. Bøttiger, Marstal 06
 62 F. P. E. Lindgaard, Kbh. 7. 06
 63 N. L. Sørensen, Jbp. 1. 07
 64 S. A. Thomsen, Kbh. Avisp. 07
 65 A. V. M. Hermansen, Jbp. 2. 07
 66 O. Hansen, Nakskov 07
 67 C. Berg, Nr. Sundby 07
 68 P. V. Hansen, Brønderslev 07
 69 J. A. Johansen, Jbp. 1. Kbh. 07
 70 J. C. Lassen, Jbp. 1. Kbh. 07
 71 K. Rosenkilde-Hansen, Kbh. 07
 72 A. O. Lüchow, Kbh. K. 07
 73 H. P. Petersen, Jbp. 1. Kbh. 07

- 74 P. C. Pedersen, Ringsted 07
 75 J. C. C. Køhn, Kbh. V. 07
 76 M. Pedersen, Jbp. 1. Nyborg 08
 77 L. P. Jensen, Kbh. 08
 78 H. P. Dam, Jbp. 1. Kbh. 08
 79 N. E. Nielsen, Jbp. 2. Fr.cia 08
 80 C. Elm, Jbp. 1. Kbh. 08
 81 L. N. Larsen, Jbp. 2. Fr.cia 08
 82 S. Jensen, Brædstrup 08
 83 J. P. Hansen, Nykøbing J. 08
 84 H. C. Bloch, Jbp. 1. Kbh. 08
 85 H. R. G. Hansen, Lyngby 08
 86 C. M. Raabye, Kbh. V. 08
 87 B. Christensen, Jbp. 1. Kbh. 08
 88 J. Thorsted, Nykøbing J. 08
 89 Frk. A. J. M. Eggert-Krag 09
 90 Frk. V. Matthiesson, Saks. 09
 91 E. P. Kannik, Chlund 09
 92 C. C. Christensen, Næstved 09
 93 M. J. W. Asmussen, Jbp. 2. 09
 94 F. A. Langgaard, Jbp. 2. Fr.cia 09
 95 C. C. Nielsen, Løjt., Nyborg 09
 96 H. E. Gundelach, Kbh. 09
 97 H. Larsen, Ringsted 09
 98 H. E. Jørgensen, Kbh. 09
 99 M. S. F. Draskau, Fru, Kbh. 09
 100 K. A. Iversen, Jbp. 1. Kbh. 09
 101 E. Jensen, Fru, Kbh. 10
 102 C. Würtzen, Hammel 09
 103 C. S. Toke, Kbh. 09
 104 H. A. Legardh-Hansen, Kbh. 09
 105 E. O. Møller, Jbp. 2. Fr.cia 09
 106 E. H. Dreijøe, Aarup 10
 107 A. O. Jensen, Nykøbing F. 09
 108 de Fine Bunkedod, Frk. Kbh. 09
 109 C. A. Larsen, Kbh.
 110 L. C. Jensen, Roskilde, 09
 111 H. J. A. Jørgensen, Jbp. 2. 09
 112 A. A. Holst, Jbp. 1. Kbh. 09
 113 L. K. Møller, Jbp. 1. Kbh. 09
 114 C. J. C. Aasberg, Holbæk, 09
 115 H. C. Zahrtmann, 2. Rev. 16
 116 S. S. E. Jespersen, Fru, Kbh. 09
 117 J. J. Dupont, Kbh. 09
 118 L. G. Wørner, Løjt. Kbh. 09
 119 K. J. E. Jørgensen, Odense 11
 120 C. M. Helsing, Kbh. 09
 121 M. Madsen, Frk. Kbh. 10
 122 C. J. Friis-Jensen, Kbh. 09
 123 J. O. Lægning, Afl. Sorø 10
 124 A. J. A. Andersen, Jbp. 2. 09
 125 K. J. Legardh-Hansen, Fru, 10
 126 M. H. Axelsen, Høng 09
 127 O. Olesen, Jbp. 1. Nyborg 09
 128 A. M. Holm, Frk., Thisted 11
 129 E. C. Larsen, Frk., Kbh. 10
 130 C. M. Christensen, udenf. Nr.
 131 H. C. Holm, Assens 11
 132 A. T. V. Jacobsen, Kertem. 10
 133 P. L. Jensen, Frederikshavn 11
 134 P. R. Jepsen, Kbh. 09
 135 F. A. G. C. Luxhøi, Odense 10
 136 K. T. Madsen, Helsingør 12
 137 H. L. M. Pedersen, Esbjerg 10
 138 A. Vestergaard, Vraa 10
 139 A. H. Andersen, Kbh. 10
 140 O. Larsen, Hjørring 10
 141 A. Berggreen, Fru, Dragør 12
 142 R. L. Jørgensen, Nordborg 11
 143 V. Mikkelsen, Ærøskøbing 10
 144 P. A. Tegewaldt, Aabenraa 11
 145 C. Graven, Jbp. 2, Fr.cia 10
 146 J. K. B. I. Tveden, Kbh. 12
 147 A. Jensen, Løjt., Kbh. 11
 148 L. A. Larsen, Kbh. 09
 149 A. K. Christensen, Kbh. 11
 150 H. Thielemann, Kbh. 10
 151 A. Schrøder, Silkeborg 09
 152 E. S. J. Korup, Kbh. 11
 153 N. G. M. Ludvigsen, Gpd. 12
 154 L. P. L. Helmø, Jbp. 1. Kbh. 09
 155 N. C. K. P. Pedersen, Jbp. 1. 11
 156 N. L. Nielsen, Jbp. 1, Kbh. 09
 157 R. L. Svendsen, Kbh. 09
 158 J. Stokholm, Nykøbing F. 10
 159 L. Lytjohan, Randers 11
 160 O. M. Olesen, Varde 10
 161 L. T. Søndergaard, Kbh. 10
 162 M. S. Holck, Frk., Kbh. 10
 163 H. C. Mikkelsen, Kbh. 12
 164 G. E. Bentzen, Fr.cia. 12
 165 J. H. R. Bækklund, Kbh. 12
 166 P. T. Hansen, Aalborg
 167 J. Ahlefeldt-Laurvigen F.havn 12
 168 C. N. S. Sønderbo, Aalborg 11
 169 O. B. Hansen, Løjt., Skive 11
 170 N. C. E. P. Lundbjerg, Kbh. 11
 171 C. J. A. Ussing, Kolding 11
 172 V. Gottlieb, Løjt., Kbh. 12
 173 P. M. E. K. Pedersen, Od. 11
 174 N. P. Nielsen, Assens, 11
 175 F. V. Larsen, Kerteminde 12
 176 A. H. Michelsen, Kbh. 12
 177 L. S. Lauritsen, Rønne, 11

- 178 O. J. J. Rasmussen, Hadl. 11
 179 C. H. Breum, Sønderborg 11
 180 E. H. E. Larsen, Kbh. 11
 181 P. Sørensen, Silkeborg 12
 182 A. Holm, Odder 11
 183 C. C. N. M. Schmidt, Assens 10
 184 L. S. v. Rømeling, Kbh. 12
 185 S. Kjærsgaard, Nr. Sundby, 12
 186 P. G. Hansen, Kbh. 11
 187 A. Vange, Løjtn., Kbh. 11
 188 J. V. E. Kofod, Helsingør 10
 189 J. Andersen, Roskilde 11
 190 P. J. Hjorth, Aalborg, 11
 191 E. C. v. Linstow, Frk., Kbh. 12
 192 C. M. Jensen, Sønderborg 11
 193 A. S. Svennevig, Lyngby 12
 194 H. P. Hansen, Næstved 11
 195 J. C. Bredahl, Kbh. 12
 196 C. G. Rasmussen, Kbh. 12
 197 P. M. J. Dyrbo, Kbh. 12
 198 E. M. H. Jørgensen, Giro 12
 199 N. M. Lorenzen, Vejle 11
 200 N. C. Rasmussen, Nyborg 11
 201 V. Villadsen, Kbh. 13
 202 T. J. Holte, Afl. Kbh. 13
 203 J. M. Zindorff, Jbp. 1. 11
 204 H. M. Jensen, Frk., Giro 11
 205 A. Chrstrup, Odense 12
 206 S. G. Boesen, Frederikssund 11
 207 A. E. Lebahn, Løjtn., Viborg 13
 208 F. L. Brandt, Tølløse, 11
 209 R. C. Lütchen-Lehn, Fr. cia 12
 210 de Fine Olivarius, Frk., Kbh. 12
 211 S. M. Bach, Kbh. 13
 212 K. Arvig Kbh. 11
 213 M. Dohn, Frk., Ribe 13
 214 W. F. Olsen, Helsingør 12
 215 F. C. Selmer, Slagelse 12
 216 J. C. Jensen, Højer 11
 217 A. S. Poulsen, Jbp. 1. 14
 218 A. M. L. Søndergaard, Jbp. 2. 12
 219 E. M. Jersing, Kbh. 10
 220 C. N. A. Christensen, Kbh. 12
 221 V. T. Madsen, Kbh. 13
 222 A. M. Mikkelsen, Gdir. 13
 223 N. J. Didriksen, Slagelse 13
 224 A. E. Stope, Odense, 14
 225 J. Tram, Slagelse 12
 226 A. M. Knudsen, Vejle 12
 227 J. C. U. Neldahl, Kbh. 15
 228 A. C. M. Cammer, Kbh. 13
 229 P. M. A. Besthorn, Frk., 12
 230 S. S. Ebbe, Nykøbing F. 12
 231 J. C. K. Gyldenhof, Kbh. 12
 232 J. J. O. Thomsen Kbh. 12
 233 J. Borgen 2. Postrev. 14
 234 N. K. Evind, Faaborg 13
 235 J. P. Nørbjerg, Viborg 12
 236 J. A. Jørgensen, Hornbæk 12
 237 H. P. G. Smith, Kbh. 12
 238 H. J. H. Madelung, Kbh. 12
 239 A. L. A. de Renouard Kbh. 13
 240 T. Knudsen, Fredericia 13
 241 A. Møller, Frk., Kbh. 12
 242 J. C. Frost, Skanderborg 14
 243 K. P. Wejling, Jbp. 2. 13
 244 J. V. Carstensen, Jbp. 2. 13
 245 H. M. Dylmer, Odense 12
 246 E. K. O. Lue, Randers 12
 247 K. Bohn, Kbh. 13
 248 C. Petersen, Nyborg 12
 249 H. J. F. Jørgensen, Jbp. 1. 13
 250 H. C. Heibøll, Kbh. 13
 251 N. E. Hansen, Kbh. 16
 252 C. G. Christensen, Kbh. 13
 253 A. Jensen, Nykøbing J. 13
 254 H. E. K. Elle, Aarhus, 14
 255 P. C. Nielsen, Kbh. 12
 256 P. V. B. Jacobsen, Kbh. 13
 257 C. M. Mortensen, Nyborg 12
 258 H. A. Madsen, Kbh. 13
 259 R. A. Frandsen, Jbp. 1. Kbh. 14
 260 C. R. Ziska, Gdir. 14
 261 H. C. Andersen, Helsingør 14
 262 S. Nielsen, Glostrup 12
 263 A. V. Rasmussen, Haderslev 13
 264 K. K. Ærøe, Rudkøbing 14
 265 L. G. H. v. Linstow, Skdb. 13
 266 J. P. Jensen, Kbh. 14
 267 J. Schultz, Ribe 12
 268 R. M. Kjeldbæk, Hillerød 13
 269 K. L. P. F. Larsen, 1. Distr. 15
 270 J. Hansen, Næstved 14
 271 N. E. Eeg, Aarhus 15
 272 N. H. Cassias, Hobro 15
 273 V. L. Nielsen, Kbh. 13
 274 M. S. Askfelt, Korsør 14
 275 J. N. L. Linto, Kapt., Odense 12
 276 K. Christiansen, Vordbg. 13
 277 E. S. C. Reinath, Kbh. 14
 278 R. Tüchsen, Frk., Kbh. 14
 279 A. E. Kliim, Kbh. 14
 280 A. Frigaard, Lnt., Rønne 14
 281 T. K. Nielsen, Kolding 14

- 282 M. V. S. Hansen, Giro 14
 283 S. V. Paulsen, Jbpkt. 1. Kbh.
 284 C. N. Lütchen-Lehn, Kbh. 14
 285 C. E. Etded, Holte 12
 286 G. H. Abel, Augustenborg 14
 287 A. C. N. Jørgensen, Aars 14
 288 H. J. A. Hasling, Kbh. 14
 289 A. C. M. Eriksen, Mdfart 13
 290 K. J. L. Fischer, Kbh. 14
 291 P. J. T. L. Højgaard, Skelsk. 14
 292 H. J. A. Volquartz, Vejle 13
 293 N. H. Buch, Lnt., Stubbek. 14
 294 H. L. A. Andersen, Gdir. Bogh. 16
 295 J. P. Garboe, Jbp. 2. Fr.cia 15
 296 P. R. Kjær, Kbh. 14
 297 L. E. Nielsen, Kbh. 15
 298 A. C. Thygesen, Aarhus 15
 299 C. A. A. B. Damsted, Jbp. 2. 14
 300 T. R. J. J. Lakdrup, Kbh. 14
 301 H. N. Wulff, Esbjerg 14
 302 C. M. Eriksen, Lnt., Odense 14
 303 H. P. Jørgensen, Freder.sb. 14
 304 C. J. M. Neldahl, Fru, Kbh. 14
 305 J. F. Willemann, Kbh. 14
 306 T. Grønbech, Hillerød 14
 307 V. Birch, Korsør 14
 308 A. C. N. Selmer, Tønder 13
 309 Godskesen Andersen, 2. Postrev.
 310 Gunge, Gpd. 2. Ekspd.
 311 N. P. Leleur, Bælum 17
 312 C. O. Christiansen, Kbh. 14
 313 Wichmand, Vordingborg 14
 314 Frederiksen, Haderslev 16
 315 Jørgensen, Haslev 16
 316 Garmer, Kbh. 16
 317 N. O. Hansen, Kbh. 16
 318 P. D. Madsen, Jbp. 1. 14
 319 C. Schmidt, Jbp. 2. 14
 320 C. F. Marcussen, Kbh. 16
 321 Andreasen, Brønderslev 14
 322 C. P. J. Poulsen, Aarhus 14
 323 J. A. M. Madsen, Kbh. 15
 324 A. E. Tillge, Kurskt. 17
 325 E. M. Rasmussen, 1. Postrev. 1f
 326 Vilh. Jensen, 1. Ekspd. 17
 327 Vognsen, Horsens 14
 328 O. T. C. Hyldahl, Kbh. 15
 329 A. V. Jensen, Horsens 15
 330 A. V. Madsen, Kbh. 14
 331 Arnold Nielsen, Langaa 14
 332 V. Andersen, Odense 15
 333 A. W. Jensen, Jbp. 1. 15
 334 A. Fock, Frederiksværk 14
 335 J. S. Christensen, Tarm 14
 336 Sandfuss, Roskilde 14
 337 Østergaard, Nykøbing J. 14
 338 C. Carlsen, Jbp. 1. 15
 339 C. H. H. Esser, Kbh. 14
 340 G. W. Ahrnell, Jbp. 1. 16
 341 H. C. Møller, Aalborg 16
 342 H. H. Poulsen, Kbh. 14
 343 C. C. V. J. Berg, Kbh. 15
 344 H. O. Askfelt, Kbh. 15
 345 Wange Thomsen, Kolding 15
 346 N. A. Nielsen, Kbh. 14
 347 A. R. Iversen, 4. Distrikt 16
 348 H. C. B. Aagaard, Kbh. 15
 349 K. M. Michelsen, Frk., Kbh. 14
 350 T. C. B. Gjølring, Kbh. 14
 351 H. K. Jørgensen, Kbh.
 352 V. Hansen, Kbh.
 353 Kaufmann, Kbh.
 354 F. H. Andersen, Kbh.
 355 Brigsted, Hammel
 356 A. Dræbel, Aalborg
 357 E. M. Petersen, Esbjerg
 358 A. C. L. R. Larsen, Kbh.
 359 P. V. Larsen, Helsingø
 360 C. Knudsen, Aarhus
 361 D. F. Garboe, Frssund
 362 H. L. Mortensen, Nykøbing S.
 363 A. Olesen, Aarhus
 364 O. V. Mouritzen, Kbh.
 365 Steiness, Toftlund
 366 N. P. Sørensen, Jbp. 2.
 367 Rasmussen, Kalundborg
 368 Esø, Aarhus
 369 Grunnet, Grindsted
 370 Gunnar Hansen, Jbp. 1.
 371 Mogensen, Varde
 372 Berggren, Odense
 373 C. R. Christensen, Kbh.
 374 Muurmann, Fru, Nibe
 375 T. Jensen, Jbp. 1.
 376 Håkansson, Jbp. 1.
 377 S. T. Valentinus, Kbh.
 378 A. J. Hansen, Jbp. 1.
 379 C. E. Löye, Generaldir.
 380 Dieterichsen, Kbh.
 381 J. Pryds, Svendborg
 382 A. Jørgensen, Viborg
 383 E. O. Porner, Postarkitekten
 384 A. C. Hansen, Nykøbing F.
 385 V. G. Axboe, Postgiro

386 K. R. Kjeldbæk, Jbp. 2.
 387 H. P. C. Carl, Aabenraa
 388 O. Winther, Grenaa
 389 Ludvigsen, Jbp. 2.
 390 W. K. Larsen, Kbh.
 391 A. F. Frederiksen, Kbh.
 392 A. L. Rybner, Odense
 393 E. C. Aslund, Kbh.

394 A. J. Kolding, Holstebro
 395 G. Hulegaard, Kbh.
 396 L. L. F. Hansen, Kbh.
 397 Toft Frederiksen, Jbp. 1.
 398 P. Ohlsen, Præstø
 399 J. P. Jensen, Opm. Kontor
 400 A. Pedersen, Fru, Ringsted

L. LEVISON
JUNR

• AKTIESELSKAB •
 • GRUNDLAGT • 1850 •



Statsanstalten for Livsforsikring

Eneste statsgaranterede Livsforsikrings-Anstalt

Billige Præmier

Sidste Bonusudbetaling ca. 8 Mill. Kr.

Hovedkontor: Havnegade 23, København K.

Kgl. Hof Vinhandler

Waagepetersens Eftflg.s
anerkendte Vine

National Kasseapparater

Uundværlige for enhver Forretning

Emilius Møller,

Kr. Bernikowsgade 1. København K.

Telf. 1555 og 10.455 — Statstelf. 492

H/F Eimskipafélag Islands

(A/S. Islands Dampskibsselskab)

Reykjavik

Island

Ekspeditions-Kontoret i København:

Strandgade 25

Illustreret Familie-Journal

Skandinaviens største Ugeblad

Oversigt

over

de i Tidsrummet fra 1. December 1925 til 1. December 1926
stedfundne Afskedigelser, Navneforandringer og
Ordensdekorationer samt Jubilæer i 1927.

Afskedigelser.

1.—9. Lønningsklasse.

Ass. H. C. P. Jørgensen, Kbh., uden Pension, 31. Januar.
Ass. Frk. M. M. B. Scherrebeck, 9. Februar.
Postktr. A. C. S. Daa, Viborg, e. Ans. med Pension, 28. Febr.
Ass. Fru I. J. W. Rømer, Kbh., e. Ans. 28. Februar.
Ass. A. A. Axelstrøm, Kbh., e. Ans. 28. Februar.
Ass. J. W. W. Wolf, Aarhus, e. Ans. med Pension, 28. Februar.
Pm. C. J. Th. Larsen, Grenaa, e. Ans. med Pension, 31. Marts.
Postktr. B. Dons, Kbh., e. Ans. med Pension, 31. Marts.
Postktr. P. F. Stapf Ibsen, Gpd., e. Ans. med Pension, 31. Marts.
Pm. J. J. Marolly, Tølløse, e. Ans. med Pension, 30. April.
Postktr. J. P. Sarup, Kbh., e. Ans. med Pension, 30. April.
Ass. Frk. E. E. M. Christiansen, Kbh., e. Ans. 30. April.
Pm. C. P. Hjort, Aalborg, e. Ans. med Pension, 31. Maj.
Pm. C. J. B. Hagen, e. Ans. med Pension, 31. Maj.
Ass. Frk. K. O. Nielsen, Kbh., ansat som Kontorist, 1. Juni.
Pm. F. L. G. Nielsen, Kastrup, e. Ans. med Pension, 30. Juni.
Pm. J. T. J. Frimund, Fuglebjerg, e. Ans. med Pension, 30. Juni.
Ass. C. J. Nilson, Jbp. 1, Kbh., e. Ans. med Pension, 30. Juni.
Postktr. A. J. Hasselbalch, Jbp. 1, Kbh., e. Ans. m. Pens., 30. Juni.
Ass. Gunnar P. Refer, Jbp. 1, Kbh., e. Ans. med Pension, 31. Juli.
Ass. Fru E. K. M. Stevn, Kbh., e. Ans., 31. August.
Pm. C. S. de Lichtenberg, Fredensborg, e. Ans. m. Pens., 31. Aug.
Ass. C. D. Lassen, Kbh., e. Ans. med Pension, 31. Aug.
Ass. Fru H. K. Jensen, Kbh., e. Ans., 31. Aug.
Overpostinsp. J. Bergsøe, 1. Distr., Kbh., e. Ans. m. Pens., 30. Sep.
Ass. F. P. M. H. Dalborg, Kbh., e. Ans. med Pension, 30. Septbr.
Ass. J. F. H. Rona, udenf. Nr., e. Ans., 30. Septbr.
Pm. D. C. E. Mortensen, Ringkøbing, e. Ans. m. Pens., 31. Oktbr.
Pm. O. F. Hansen, Rudkøbing, e. Ans. med Pension, 31. Decbr.

10. Lønningsklasse og Elever.

Afl. Mhp. Frk. E. K. Lindeborgh, Nyborg, e. Ans., 31. Januar.
Afl. Mhp. Frk. A. Friese, Graasten, ansat som Kontorist, 1. Aug.
Elev H. L. Binau, Kbh., e. Ans., 30. Septbr.
Elev Frk. I. S. Hansen, Sæby, e. Ans., 30. Septbr.

Navneforandringer.

1925.

31.12. Afl. Ass. i Esbjerg Frk. K. M. Weiergang til Fru K. M. Fischer.

1926.

8. 3. Afl. Ass. i Kbh. Frk. E. M. Heidmann til Fru E. M. Møller.

17. 4. Ass. paa Opm. Kt. J. P. Jensen til J. P. Thule.

17. 6. Ass. ved Jbp. 1, Kbh., A. E. Pedersen til A. E. Plejl.

18. 7. Mhp. i Horsens Frk. K. S. Smith til Fru K. S. Kristiansen.

Ordensdekorationer.

1926.

11. 1. Postmester T. O. Kornerup, Kbh. F., Ridder af Dannebr.
Postmester F. V. v. Linstow, Sakskøbing, do.

Pens. Postbud T. A. J. Eilertsen, Kbh., Dannebrogsmænd.

Overpostbud C. T. Hjort, Ribe, do.

Landpostbud E. T. Norlin, Aalsgaarde, do.

10. 2. Pens. Landpostbud E. Krog, Korinth, do.

Pens. Landpostbud S. P. Jensen, Harken, do.

18. 4. Fuldmægtig, Kaptajn Voss, Gpd., Ridder af Dannebrog.

22. 4. Pens. Postpakm. N. Poulsen, Forbrugsf., Dannebrogsmænd

6. 7. Postmester, Kaptajn Jørgensen, Frcia, Ridder af Dannebr.

2. 9. Fuldmægtig C. P. E. Christensen, Postarkitektens Kon-

tor, Gpd., Det ungarske Røde Kors' Brystkors.

8. 10. Postmester A. V. R. Magius, Kbh. B., Ridder af 1. Kl.
af „Finlands hvide Rose“.

Jubilæer i 1927.

1.—9. Lønningsklasse.

50 Aar i Postvæsenets Tjeneste. 1. 5. Pm. Torné Andersen, Kal-

8. 1. Pm. Low, Kbh. 11.

12.1. Pm. Iversen, Silkeborg.

1. 2. Pm. Poulsen, N. Sundby.

1. 2. Pm. A. Andersen, Hals.

1. 5. Pm. C. M. Jensen, Svborg.

1. 8. Ass. C. O. Jensen, Kbh. K.

17.8. Pm. Heil, Toftlund.

1. 9. Pm. Sennels, N. Alslev.

1. 9. Ass. Kallesø, Jbp. 2.

1.11. Pm. Jensen, Høng.

1.11. Ass. Holg. Hansen, Jbp. 1,
Slagelse.

1. 6. Pm. Smith, Told.

1. 6. Pm. Jørgensen, Brønshøj.

1. 8. Pm. Klyn, Jellinge.

1. 8. Fm. C. F. Hansen, 2. Eksp.

40 Aar i Postvæsenets Tjeneste.

1. 1. Pm. Dinesen, Fredensborg.

1. 2. Pm. Risom, Nr. Snede.

15.2. Postinsp. Farup, 3. Distr.

1. 3. Pm. Jensen, Terndrup.

12.3. Ktr. Schrøder, Haderslev.

1. 4. Pm. Thomsen, Lyngby.

12.4. Pm. Ellerbeck, Aabenraa.

1. 5. Pm. Rasmussen, Kbh. 7.

1. 6. Pm. Mygind, Langaa.

1. 7. Pm. Christensen, Koldby.

40 Aars Statsansættelse.

1. 5. Pm. Jensen, Svendborg.

1. 5. Pm. Poulsen, N. Sundby.

1. 5. Pm. A. Andersen, Hals.

4. 7. Pm. Kofoed, Ulfborg.
 23.7. Ass. Dolberg, Jbp. 2.
 1. 8. Postkass. Grubbe-Hansen, Odense.
 1. 8. Pm. Sihm, Kbh. 15.
 1. 8. Pm. A. Kjær, Kbh. 16.
 1. 8. Pm. Torgius, Kbh. 17.
 17.8. Pm. P. Christensen, Varde.
 1. 9. Ktr. F. Nielsen, Kbh. F.
 1. 9. Pm. Klingemann, Kbh. 10.
 1. 9. Pm. v. Eyben, Vraa.
 6. 9. Ktr. C. F. Andersen, Kh. C.
 1.10. Pm. V. Hansen, Marstal.
 1.10. Pm. Petersen, Flauenskjold
 1.10. Ktr. V. Madsen, Jbp. 1.
 1.11. Pm. Mørch, Aarhus.
 1.11. Pm. T. V. Johansen, Kh. K.

25 Aars Statsansættelse.
 (som Assistent).

1. 4. Pm. Thyssen, Skærbæk.
 1. 6. Pm. Voss, Rødding.
 1. 6. Ktr. L. H. N. Holm, Kbh.
 1. 6. Postkass. Lundberg, Aalb.
 1. 6. Ktr. Larsen, Ringsted.
 1. 6. Pm. P. V. Larsen, Frøstrup
 1. 6. Ktr. A. M. Christiansen, Jbp. 1.
 1. 6. Ass. Ph. Christensen, Kbh.
 1. 6. Ktr. P. Pedersen, Kbh. Ø.
 1. 9. Pm. Jørgensen, Tønder.
 1. 9. Pm. Pilgaard, Sæby.
 1. 9. Pm. Avnsted, Sommersted
 1. 9. Ktr. H. D. Hansen, Odense
 1. 9. Ktr. J. P. Jensen, Kolding.
 1. 9. Ktr. Tobiassen, Vejle.
 1. 9. Pm. M. Pedersen, Tinglev.
 1. 9. Ktr. Arnø, Hillerød.
 1. 9. Ktr. Grønbech, Kallundborg
 1. 9. Pm. Berggreen, Broager.
 1. 9. Ktr. Wørmer, 2. Postrev.
 1. 9. Pm. Hansen, Sandved.
 1. 9. Ktr. Erichsen, Kurskt.
 1. 9. Ktr. Rasborg, Aarhus.
 1. 9. Pm. Pedersen, Gedsted.
 1. 9. Ktr. Maribo-Hansen, Jbp 1
 1. 9. Ktr. Ch. Hansen, 1. Postrev
 1. 9. Ktr. Rogers, 1. Postrev.
 1. 9. Ktr. Carl Thomsen, Omk.
 1. 9. Pm. H. El., Aalestrup.

1. 9. Ass. Deleuran, Silkeborg.
 1. 9. Pm. Ankersen, Holsted.
 1.10. Ass. R. M. Rasmussen, Nykøbing F.

25 Aars Statsansættelse.
 (som Medhjælper.)

1. September 1902.
 Overpostmester Wilhelmsen.
 Postinspektør L. Pedersen.
 Fuldm. Hasting, 3. Eksped.
 Ktr. L. Petersen, Jbp. 2.
 Fuldm. Asmussen, Opm.
 Ktr. Hastrup, 2. Postrev.
 — Rs. Nielsen, Gpd., Materiel
 — A. Fabricius, Jbp. 2.
 — Zigler, Nyborg.
 — E. E. Petersen, Giro.
 — Th. Petersen, Aalborg.
 — Baastrup, Aarhus.
 — H. A. Nielsen, Sønderborg.
 — Hasselager, Esbjerg.
 — Tolstrup, Aabenraa.
 — Jespersen, Viborg.
 — Mørk, Herning.
 — Sporning, Thisted.
 — Dohn, Nykøbing J
 — Rosenberg, Hjørring.
 — Klein, Nakskov.
 — Neidhardt, Silkeborg.
 — Chr. E. Jensen, 2. Eksped.
 — Høgelund, Roskilde.
 — Lunø, Vejle.
 — P. Henriksen, Odense.
 — Pihl, Nyborg.
 Pm. Fich, Ebeltoft.
 Ktr. R. Rasmussen, Aalborg.
 — H. Rasmussen, Svendborg.
 — Wingd. Henriksen, Odense.
 — Lübecker, Aalborg.
 — S. P. Larsen, Odense.
 Pm. Østergaard, Sindal.
 Ktr. Jensen, Nykøbing F.
 — J. C. J. Møller, Kbh. Avisp.
 — Elbo, Kbh.
 — Larsen, Aarhus.
 — P. B. Andersen, 1. Eksped.
 — Fabricius, Kbh. Aut.
 — Rossdahl, Aarhus.
 — Meldal, Aarhus.
 — Jørgensen, Kolding.

- Ktr. Thaarup, Kolding.
 — Lomholt, Odense.
 — Elling, Frederikshavn.
 — Nielsen, Aalborg.
 — Lund, Horsens.
 — Heide, Fredericia.
 — Hjersing, Randers.
 — Paulsen, Bogh., Gpd.
 — Wittrup, Kbh. B.
 — N. L. Madsen,, Kbh. Told.
 — A. H. Holm, Kbh. V.
 — A. Andersen, Kbh. V.
 — H. Hjorth-Nielsen, 1. Postr.
 — Jespersen, Nykøbing F.
 — Gjødesen,, Kbh. F.
 — Tortzen, Kbh. K.
 — A. Gunnar, 1. Postrev.
 — G. E. Hansen, 1. Postrev.
 — Lyng, Svendborg.
 — Knuthsen, Roskilde.
 — Sørensen, Kolding.
 Pm. Jørgensen, Sønderho.
 Ktr. Thuesen, Kbh. Omk.
 — Olsen, Kbh. Omk.
 — Sløk, Kbh. Omk.
 — L. Petersen, Jbp. 2.
 — A. Petersen, Kbh. Avisp.
 Pm. Nyboe, Vestervig.
 Ktr. Holst, Jbp. 2.
 — Petri, Horsens.
 — V. Suadicani, Odense.
 — Chr.-Thulstrup, Horsens.
 — J. Jensen, Kbh. Omk.
 — Hjort, Vejle.
 — A. L. E. Andersen, Kbh. K.
 — Andersen, Randers.
 — Jensen, Slagelse.
 — Karbo, Jbp. 2.
 — Dahl, Kbh. Avisp.
 — Witter, 4. Eksped.
 — Loldrup, Svendborg.
 Pm. Knudsen, Terndrup.
 Ktr. J. N. Andersen, Jbp. 2.
 — Rothmar, Kbh. 1.
 — Albrechtsen, Chlund.
 — Køhl, Kbh. K.
 — O. J. Jensen, Kbh. V.
 Pm. H. Christensen, Allinge.
 Ktr. M. L. Frandsen, Kbh. K.
- Ktr. Smith, Kbh. K.
 — H. B. Andersen, Aabyhøj.
 — E. Christensen, Aarhus.
 — Bornø, Horsens.
 — J. P. Jensen, Horsens.
 Pm. Folkmann, Hasle.
 Pm. J. E. Johansen, Fejø.
 Ktr. N. P. Nielsen, Jbp. 1.
 Ass. R. M. Rasmussen, Nyk. F.
 — J. H. S. Dahl, Kbh. 16.
 — Borreschmidt, Fr.sund.
 — Haugaard, Jbp. 1.
 — Brandt, Svendborg.
 — Svarrer, Esbjerg.
 — O. Andersen, Hørsholm.
 — H. Jørgensen, Helsingør.
 — H. P. Jørgensen, Jbp. 1.
 — Knud Koch, Giro.
 — Tranberg, Jbp. 1.
 — Hasdal, Jbp. 1.
 — Andersen, Hillerød.
 — Lindvad, Jbp. 1.
 — Dorn Jensen, Hillerød.
 — Wendel, Kbh. Str.
 — L. C. Larsen, Jbp. 2.
 — Bøttiger, Marstal.
 — S. A. Thomsen, Kbh. Avisp.
 — Lindgaard, Vanløse.
 — N. L. Sørensen, Jbp. 1.
 — Hermansen, Jbp. 2.
 — A. O. Lüchow, Kbh. K.
 — O. Hansen, Nakskov.
 — H. P. Petersen, Jbp. 1.
 — Berg, Nr. Sundby.
 — Hansen, Brønderslev.
 — Lassen, Jbp. 1.
 — J. A. Johansen, Jbp. 1.
 — Rosenkilde-Hansen, Kbh.
 — Pedersen, Ringsted.
 — M. Pedersen, Jbp. 1. Nyborg
 — L. P. Jensen, Kbh. K.
 — H. P. Dam, Jbp. 1.
 — N. E. Nielsen, Jbp. 2.
 — C. Elm, Jbp. 1.
 — L. N. Larsen, Jbp. 2.
 — S. Jensen, Brædstrup.
 — Frk. Matthiesson, Sakskeb.
 — A. A. Holst, Jbp. 1.
 1.10. Ktr. Præst, Næstved.
 1.11. Ktr. H. P. Sørensen, Aarhus.

Andre Jubilæer.

1. 2. Fm. Ramsing, 1. Postrev., 25 Aar i Gpd.
4. 4. Overpostm. Wilhelmsen, 30 Aar i Postv.
1. 5. Regnskabschef V. E. Munck, 40 Aar i Gpd.
1. 6. Pm. Dahl, Kbh. C., 50 Aars Statsansættelse.
1. 6. Pm. Christoffersen, Dragør, 25 Aar Postmester.
23. 7. Sekr. Lassen, 1. Postrev., 25 Aar i Postv. Tjeneste.
1. 8. Ktr. Otto Møller, Giro, 25 Aar i Postv. Tjeneste.
1. 9. Overpostktr. Finsen, Avisp., 25 Aar Postmester.
1. 9. Pm. Madsen, Thisted, 25 Aar Postmester.
1. 9. Fm. Henningsen, Bøgh., 25 Aar Fuldmægtig.
1. 9. Fm. C. F. Hansen, 2. Eksped., 25 Aar Fuldmægtig.
1. 9. Ass. Kallesø, 25 Aar paa Skanderborg—Skern.
1. 11. Fm. Lauersen, Giro, 25 Aar i Postv. Tj.
26. 11. Postinsp. N. C. Christensen, Odense, 25 Aar i Postv. Tj.
1. 12. Kontorchef Federspiel, 2. Postrev., 40 Aar i Revisionen.

Jubilæer i 12.—16. Lønningsklasse.

- | | |
|--|-----------------------------------|
| 40 Aars Ansættelse. | |
| 1. 5. Pbfmd. C. Rasmussen, Dbm., K. | 1. 4. Pkm. Jørgensen, Nyborg. |
| 1. 5. Opb. C. Pedersen, Dbm. K. | 1. 4. Pkm. Schulz, Tinglev. |
| 1. 5. Opkm. Madsen, Jbp. 1, Odense. | 1. 5. Opb. Bonné, B. |
| 1. 5. Opkm. L. P. Larsen, Jb. 1, Nyborg. | 1. 5. Opb. Nielsen, C. |
| 1. 6. Opb. Høgh, Dbm., Aarhus. | 1. 5. Opb. Strüwing, Ø. |
| 1.10. Opb. Hjort, Dbm., Ribe. | 1. 5. Chauffør Hemming Jensen. |
| 1.11. Pb. Hermansen, Marstal. | 1. 5. Pb. P. M. Jacobsen, Ø. |
| | 1. 5. Opkm. Koch, Rønne. |
| | 1. 5. Opb. Jørgensen, Rønne. |
| | 1. 5. Pb. Sørensen, Nordby Fangø |
| | 15.5. Pb. N. P. Larsen, Helsingør |
| | 1. 6. Kontorpakm. Hansen, Jbp. 1 |
| | 1. 6. Pkfmfd. J. T. Jensen, Jb. 2 |
| | 1. 6. Opkm. Stephansen, Jbp. 1. |
| | 1. 6. Opkm. C. J. Hansen, Jbp. 1. |
| | 1. 6. Pbfmd. Nielsen, C. |
| | 1. 6. Pbfmd. L. C. Laursen, Omk |
| | 1. 6. Opkm. R. Jørgensen, Omk. |
| | 1. 6. Opkm. Madsen, Avis. |
| | 1. 6. Opkm. V. Jensen, Kbh. 1. |
| | 1. 6. Opb. Westergaard, K. |
| | 1. 6. Opb. J. Petersen, K. |
| | 1. 6. Opb. F. Larsen, B. |
| | 1. 6. Opb. Petersen, S. |
| | 1. 6. Opb. Renstrup, N. |
| | 1. 6. Pakm. Kaaber, K. |
| | 1. 6. Pb. Henriksen, Ø. |
| | 1. 6. Pb. Kindt, B. |
| | 1. 6. Pb. Christensen, Ring, Hel- |
| | lerup. |
| | 1. 6. Pb. H. F. Pedersen, Hel- |
| | singør. |
| | 1. 6. Pb. Bruun, Helsingør. |
| 25 Aars Ansættelse. | |
| 1. 1. Fmd. Hansen, Aut. | |
| 1. 1. Pb. Andersson, K. | |
| 1. 1. Pb. O. P. Olsen, Aut. | |
| 1. 1. Pb. Sauerlich, Næstved. | |
| 1. 2. Pkfmfd. Mortensen, Jb. 1. | |
| 1. 2. Pb. Pedersen, Vordingborg | |
| 1. 2. Opkm. Conradsen, Broager | |
| 1. 2. Opb. S. Jensen, Randers. | |
| 1. 2. Pb. Jensen, Rønne. | |
| 1. 3. Opkm. J. P. Jensen, Jbp. 1. | |
| 1. 3. Pkm. Hansen, Helsingør. | |
| 1. 3. Pb. Sørensen, Grenaa. | |
| 1. 4. Opbfmd. Libner, Omk. | |
| 1. 4. Pbfmd. Jørgensen, Omk. | |
| 1. 4. Chauffør C. T. A. Larsen. | |
| 1. 4. Pb. Jensen, Lyngby. | |
| 1. 4. Opkm. Schmidt, Aabenraa. | |
| 1. 4. Opkm. Jensen, Haderslev. | |
| 1. 4. Opb. Carstensen, Haderslev | |
| 1. 4. Pb. Madsen, Højer. | |

- | | |
|--|---|
| 1. 6. Pb. Nielsen, Skelskør. | 1. 9. Opkm. P. C. Pedersen, Jb. 2 |
| 1. 6. Pbfmd. Christensen, Koldg. | 1. 9. Opkm. Munksgaard, Jbp. 2 |
| 1. 6. Opb. Andersen Svendborg. | 1. 9. Pkm. H. P. Madsen, S. |
| 1. 6. Pb. Andersen, Bjerringbro. | 1. 9. Pb. Rasmussen, Siim, B. |
| 1. 6. Pkm. Lårsen, Herning. | 1. 9. Pb. Nielsen, Fakse. |
| 1. 6. Pkm. Simonsen, Odder. | 1. 9. Pkm. Madsen, Rødby. |
| 1. 6. Opb. Bredgaard, Randers. | 1. 9. Pkm. Hansen, Bogense. |
| 1. 6. Pkm. Carlsen, Randers. | 1. 9. Pkm. Petersen, Aabenraa. |
| 1. 6. Opb. Bache, Aalborg. | 1. 9. Pbfmd. Bertelsen, Esbjerg. |
| 1. 6. Opb. N. Nielsen, Aalborg. | 1. 9. Opb. Holst, Esbjerg. |
| 11.6. Pkm. H. C. Pedersen, Pakp. | 1. 9. Opb. Poulsen, Esbjerg. |
| 1. 7. Pbfmd. Steenild, K. | 1. 9. Pb. Hermansen, Marstal. |
| 1. 7. Opb. Sørensen, F. | 1. 9. Pb. Johansen, Kjellerup. |
| 1. 7. Pb. Weicher, Kh. 10. | 1. 9. Pkm. Andersen, Vejle. |
| 1. 7. Opb. Mønning, Aarhus. | 1. 9. Pkm. Jensen, Holstebro. |
| 1. 7. Opb. A. Nielsen, Aarhus. | 1. 9. Pkm. Høier, Hjørring. |
| 1. 7. Pkm. Mikkelsen, Aarhus. | 1.10. Opb. Rasmussen, N. |
| 1. 7. Chauffør Christensen, — | 1.10. Pb. H. P. Frederiksen, K. |
| 1. 7. Pkm. Olsen, Horsens. | 1.10. Pb. Brasen, Stege. |
| 1. 7. Pkm. Hansen, Horsens. | 1.11. Pb. Sørensen, R. Vedby. |
| 1. 7. Pb. Jørgensen, Horsens. | 1.11. Pbfmd. Jensen, Slagelse. |
| 1. 8. Opkm. Andersen, Jb. 1.,
Mern. | 1.11. Pb. J. K. Rasmussen, Horsens. |
| 1. 8. Opb. Kjeldsen, Kh. C. | 1.11. Pb. Poulsen, Ørsted. |
| 1. 8. Opb. Rasmussen, B. | 1.12. Pb. Tandrup, Kh. Ø. |
| 1. 8. Pb. Samuelsen, Aalborg. | 27.12. Maskinist Ovesen, Aggersund Færge. |
| 1. 8. Pb. Rasmussen, Mariager. | |

Fødselsdage.

1.—9. Lønningsklasse.

80 Aar.

- 19.6. Fh. Pm. Dohn i Ribe.
8.12. Fh. Pm. Schmidt i Brobyværk.

75 Aar.

- 22.1. Fh. Generalpostdirektør V. O. Kiørboe.
28.6. Fh. Pm. Dreyer i Haslev.
6. 7. Fh. Pm. Rasmussen i Slagelse.
29.8. Fh. Pm. F. M. Nielsen, Str.
13.9. Fh. Pm. Frk. Marckmann Svaneke.
27.11. Fh. Pm. Schmidt i Sæby.

70 Aar.

8. 2. Pm. Kellær, Kbh. 6.
9. 4. Fh. Pm. Worsøe i Nyk. J.

9. 7. Fh. Pm. Christensen, Maribo.
25.7. Pm. C. J. Jørgensen, Herning.
1. 8. Pm. Yde, Aarup.
29.11. Pm. Jørgensen, Viborg.

60 Aar.

- 23.1. Fh. Ass. Dalborg, Kbh. 5.
27.1. Pm. Petersen, Flauenskjold
2. 2. Pm. E. Wind, Kbh. 13.
16.2. Ktr. Claussen, Jbp. 2.
15.3. Ktr. Hendil, Kbh. Ø.
30.3. Ktr. Schoug, Avisp.
21.5. Ktr. Schwarz, 2. Eksped.
22.6. Fh. Pm. Tholl, Silkeborg.
3. 7. Ktr. Grau, Kbh. K.
4. 7. Pm. Schulz, Struer.
1. 8. Fh. Ktr. Stapf Ibsen, 2. Rev.
6. 8. Ktr. M. Hansen, Kbh. B.
1. 9. Ktr. Hobert, Jbp. 1.

- 9.10. Overpostinsp. Carstensen.
 21.12. Pm. Weise, Frederikshavn
 23.12. Pm. H. Jensen, Vejle.
 28.12. Pm. Rasmussen, Frsund.
- 50 Aar.**
5. 1. Ktr. Baastrup, Aarhus.
 6. 1. Ass. Jacobsen, Tønder.
 26.1. Pm. Berggreen, Broager.
 29.1. Ass. Tranberg, Jbp. 1.
 14.2. Ass. H. Jørgensen, Hels.ør.
 14.2. Ass. Andersen, Hillerød.
 15.2. Ass. Andersen, Hørsholm.
 7. 3. Ass. Tegewaldt, Aabenraa
 15.3. Ktr. Rossdahl, Aarhus.
 20.3. Ktr. Erichsen, Kursktr.
 27.3. Ass. Hasdal, Jbp. 1.
 28.3. Fh. Ass. Aage Schwartz-
 kopf.
 22.4. Ktr. Mørk, Herning.
 28.5. Ktr. Zigler, Nyborg.
 5. 6. Pm. Fich, Ebeltoft.
 23.6. Ass. Frk. Eggers-Krag, V.
 2. 7. Ktr. Høgelund, Roskilde.
 7. 7. Ktr. Wingaard Henriksen,
 Odense.
- 15.7. Ktr. Pihl, Nyborg.
 18.7. Ktr. Larsen, Aarhus.
 1. 8. Fm. Hasting, 3. Eksped.
 4. 8. Ass. N. L. Spørensens, Jbp. 1
 10.8. Ktr. Rasmussen, Aalborg.
 11.8. Ktr. A. H. Holm, Kbh. V.
 11.9. Ktr. Chr. Thulstrup, Hor-
 sensens.
 14.9. Pm. Østergaard, Sindal.
 17.9. Ass. Brandt, Svendborg.
 30.11. Fm. Asmussen, Opm.
 23.12. Ass. H. P. Jørgensen, Jb. 1
- 12—16. Lønningsklasse.**
- 70 Aar.**
- 21.2. Pb. S. Jensen, Ebeltoft.
 7. 3. Pb. Mortensen, Roslev.
 19.3. Pb. J. H. Madsen, B.
 20.7. Pbfmd. C. Rasmussen,
 Dbm., K.
 18.10. Opb. Skovby, B.
 27.10. Opb. J. T. Jensen, K.
 30.11. Opb. Jacob Andersen,
 Dbm., K.

Postale Mindedage i 1927.

300 Aar.

1627. 8. Maj. Christian den 4. forordner, at de fynske Byers Bidrag til Postlønningerne ikke mere skal indbetales til Postforvalterne i København, men skal sendes til Koldinghus for at anvendes til de 5 jyske Postbudes Lønninger.
 7. August. Den ældste eksisterende Kvittring for Byernes Bidrag til Postlønningerne udstedes af Skriver paa Koldinghus, Jeremias Hansen.

150 Aar.

1777. 1. Juni. Lyngby og Hørsholm Postkontor oprettes.
 12. Juni. Ved kgl. Resolution af Christian den VII approberes Postførernes Sølvskilt.
 1. Juli. De agende Poster, Person- og Pakkepost, mellem København og Hamborg overtages af Staten. De første Bærere af „det kgl. Sølvskilt“, Postførerne Valentin Bing, Anders Hansen, Bramsløv og Ravndahl ansættes.

125 Aar.

1802. 1. Maj. En ny Post oprettes mellem Aalborg og Frederikshavn over Hjørring: — Hjørring Postkontor oprettes.

1. Juli. Brevposter for Postkassens Regning oprettes Varde—Lemvig og Varde—Ringkøbing—Holstebro. — Ringkøbing og Lemvig Postkontor oprettes.

100 Aar.

1827. 8. April Departementschef for Postrevisionen, J. M. E. Gad, fødes.
5. Septbr. Postmester C. E. Henningsen,, Odense, fødes.

75 Aar.

1852. Marts. København 3., Toldbodpostekspeditionen, oprettes.
1. April. Faarevejle, Karlslunde og Søndersø Brevsam-
lingssted oprettes.
28. April. Postinspektører for Østifterne og Nørrejylland
ansættes.

50 Aar.

1877. Grønland optages i Verdenspostforeningen.
1. Januar. Karrebæksminde Postkontor oprettes. Jejsing
Posteksped. oprettes.
1. Marts. Jellinge og Tranekær Postkontor oprettes.
1. April. Hjordkær oprettes.
1. Juni. Bjergby Brevsamlingssted pr. Hjørring oprettes.
1. Juli. Aars, Grindsted, Havndal og Hjallerup Postkontor-
er oprettes.
1. August. Hellerup, Gentofte, Charlottenlund og Glo-
strup Postkontor oprettes.
1. Septbr. Kastbjerg Brevsaml. pr. Grenaa oprettes.
1. Oktober. Silkeborg—Herning aabnes. Engesvang, Fun-
der og Hammerum oprettes.
1. Decbr. Ryomgaard—Grenaa aabnes. Lystrup, Hjorts-
høj, Ryomgaard og Thorsager oprettes. Endelave Brev-
saml oprettes.

25 Aar.

1902. 1. Januar. Høng—Tølløse aabnes. Dianalund, Merløse,
Skellebjerg og Stenlille oprettes. — Gadstrup, Slude og
Stevnstrup oprettes.
1. Februar. Kirke Eskilstrup, Gistrup og Strande oprettes.
1. April. Hørup Als og Simmersted oprettes.
1. Maj. Aarhus—Hammel aabnes. Harlev, Laasby, Orms-
lev, Skovby, Sporup og Sig oprettes,
1. Juni. Toustrup oprettes.
1. August. Balle og Vejlefjord Brevsaml. oprettes.
1. September. Lønningslov. Gudme oprettes.
1. Oktober. Havrebjerg oprettes.
1. December. Tørring Postkontor oprettes.

Kendte Postmænd.

Overpostinspektør J. Bergsøe.

Den 15. September d. A. deltog Bergsøe for sidste Gang i Forfremmelsesraadets Møder, ved hvilken Lejlig-



hed Generaldirektør *Mondrup* paa Poststyrelsens Vegne tog Afsked med den afgaaende Overpostinspektør, hvis Vemod ved allerede nu at maatte trække sig tilbage fra sin Livsgerning han vel forstod. „Men naar man“, tilføjede Generaldirektøren, „som Bergsøe kan se tilbage paa en Virksomhed, saa betydelig og indholdsrig, at dens Udøver i 60 Aars Alderen har faaet udrettet mere, end

de allerfleste, som først afgaar, naar den uundgaaelige Aldersgrænse 10 Aar efter fælder dem, og naar man i en forhaabentlig lang Aarrække, om end paa Afstand kan glæde sig over Arbejdets Frugter, er dette dog en stor Tilfredsstillelse.“

Paa lignende Vis tolkede Overpostinspektør *Aarup* Dagen forud ved det 54. Postinspektørmøde de hjertelige Følelser, hvormed Distriktsstyrelsen omfattede den afholdte Kollega.

Naar Redaktøren af *Aarbogen* nu har anmodet mig om ogsaa at sige *Bergsøe* et Par Afskedsord paa dette Sted, maa jeg maaske gøre dette ved at citere den ganske fordringsløse lille Tale, hvormed jeg som Leder af det 55. ordinære Postinspektørmøde den 13. Oktober d. A. paa Deltagernes Vegne overrakte ham en Mindegave.

„Kære *Bergsøe*! Vi, dine gamle Kolleger, og jeg tør paa alles Vegne sige: Venner, har anmodet Dig om endnu en Gang at give Møde i den Kreds, af hvilken Du i saa mange Aar har været et skattet og betydende Medlem, for under en mere festlig Form end det hidtil har kunnet ske, at sige Dig Farvel; nu, da Du har lagt bort det Posthorn, med hvilket Du med Virtuositet har formaaet at bringe Toner og Klange ind over Messagerernes Rejser og at udblæse „Sandtru og forfærdelige Nytiender om de gruselige store hoffue græsshopper, der fløye igennem Lannte Polen“: om Papisternes Færd og Tyrkernes Krige; „om dødelig Sygdom iblandt Katterne og om saadan Sygdom iblandt Hanerne, at Leveren og Longen i dem skal være forrodnet og fordærvet.“

Dog, om din Virksomhed, hvad enten denne gik ud paa at afmale Fortidens Begivenheder eller paa at arbejde med paa den Nutidsbygning, der, som Postvæsenet, stedse kræver Udvidelser og Forbedringer, skal her ikke tales. Thi den taler for sig selv.

Ej heller skal jeg komme ind paa din Optræden udadtil, der stedse paa den smukkeste Maade har bidraget til at fæstne Postvæsenets gode Omdømme i Offentligheden.

Her skal kun bringes Dig en sidste Tak for den store Vennesælhed og Hjælpsomhed, der under alle Forhold og til enhver Tid har præget din Færd.

Som et ringe Udtryk for vort Venskab og vor Taknemlighed beder vi Dig modtage denne Vase, der kun indeholder et Par af Aarets Blomster.

Men som Blomster altid taler deres eget Sprog, har disse ogsaa deres. Og som den japanske Chrysantemums-

orden gives til kronede Hoveder og til de højeste Stats-embedsmænd „for ophøjet Virken og ærefulde Handlinger“, saaledes vil vore Roser om end paa et mere beskedent Sprog udtrykke for Dig vor Tak for din aldrig svigtende Vennsælhed og Hjælpsomhed.“

Jacobsen

Aldersgrænsen — 70 Aar.

Postmester C. J. Jørgensen, Herning.

Den 25. Juli fylder Postmester *C. J. Jørgensen*, R. af Dbg., Herning, 70 Aar og falder saaledes snart for Aldersgrænsen. Med Postmester Jørgensen forlader en sjælden nobel og elskværdig Chef Postvæsenet.

Postmesteren, der er indtraadt i Postvæsenet den 1. Oktober 1871, overtog sit nuværende Embede den 1. Februar 1918, hans Retsind medførte, at han altid forsøgte at gøre Ret og Skel til alle Sider; havde man noget paa



Postmester C. J. Jørgensen, Herning.

Hjertet, kunde man frit komme til ham, og man var altid sikker paa et godt Raad, derfor har han stedse været meget afholdt af saavel Personale som Publikum.

Naar Postmestern nu snart forlader Embedet i Herning, vil han blive savnet og efterlader sig kun gode Minder.

Jeg vil ønske, at han maa opleve endnu mange gode og lyse Aar.

Herning.

Mørk.

Postmester S. C. Keller, København 6.

Den 8. Februar bliver de københavnske Postmestres Nestor, Postmester S. C. Keller, 70 Aar og passerer dermed den ubønhørlige Aldersgrænse, der lader Bommen gaa ned for saa mange gamle Ege.

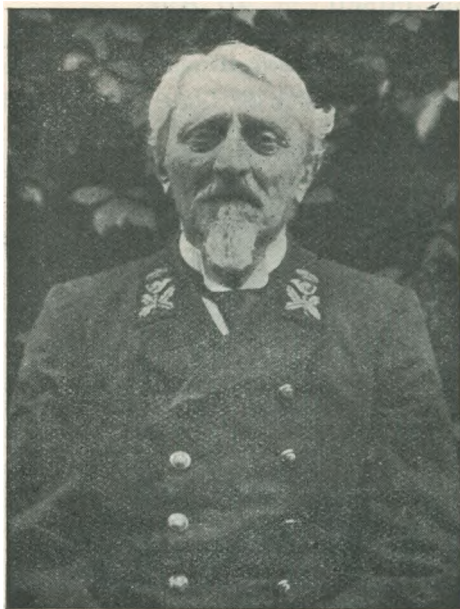

Postmester S. C. Keller, København 6.

Ved Kystbanens Aabning i 1898 blev Keller udset til at lede det paa Østbane-gaarden oprettede Postkontor, og nogle Aar senere det nyoprettede Kontor paa Aa-boulevarden, der senere henflyttedes til H. C. Ørstedesvej. Her har Postmesteren haft sit Virkefelt siden, og her har han sat sit Præg paa den daglige Virksomhed. Ser man

Postmester Keller færdes paa sit Kontor, i fuld Vigeur som han er, skulde man ikke tro, han er nær ved de 70.

Postmesteren dvæler gerne i Erindringen om forbi-

gangne Tidens Forhold og Begivenheder, og den Virtuositet, hvormed han forstaar at levendegøre disse for Tilhørerne, vidner om hans omfattende Intelligens, hans dybe Menneskekundskab og hans humane Livssyn.

Postmester Keller har stedse holdt sig fjernt fra Døgnets !Strid; han deler sine Interesser mellem sit Kontor og sit smukke Hjem i Sølvgade. Sidste Sommer havde han den store Sorg at miste sin Hustru, med hvem han har delt Sorger og Glæder i en lang Aarrække.

Alle de mange, som i Aarenes Løb har arbejdet paa Postmesterens Kontor, vil forenes i Ønsket om, at han efter en lang Arbejdsdag maa kunne nyde et fredeligt Otium, rigt paa Minder fra en svunden Tid.

København 18.

Kyhn,

Postmester Yde, Aarup.

Den 1. August 1927 naar Postmester Yde, Aarup, den Alder, hvor hans mere end 50 Aar lange Arbejdsdag i Postvæsenet slutter. Ingen kan se, at Postmester Yde er nær de 70, naar han rank, rask og spænstig med Mappen i Haanden skynder sig til Banken med Kontorets Overflod af Penge.

I 1919 fik vi i Danmark indført Betegnelsen „Tjenestemænd“; men mange Aar før var Postmester Yde i bedste Forstand *Tjenestemand*, og det baa-
de mod Publikum og mod Medarbejdere; af Embeds-



Postmester Yde, Aarup.

manden — i dette Ords mindre gode Betydning — findes der intet hos ham.

Pladsen tillader det ikke, ellers var det fristende at dvæle lidt ved andre af Ydes gode Egenskaber, saaledes hans Beskedenhed og hans ridderlige Sind med Tiltro til Medmennesker og milde Domme over andres Fejl og Mangler.

Jeg og sikkert alle, der i Aarenes Løb var Mester Ydes Medarbejdere, vil ønske for ham, at han efter sin Afgang fra Etaten maa opleve mange Aar, hvori han rask og glad kan nyde sin Pension og den „Tærepengé“, han har samlet sig, i Form af en Mængde gode Minder fra Manddomsalderen og fra de travle Ungdomsaar i Kallundborg, Slagelse og Svendborg.

Aalestrup.

El.

Postmester I. M. Jørgensen, Viborg.

Syv Gange ti er Støvets Aar, dog den, der blev forlenet med megen Styrke, passerede Milepælen uden nævneværdige Mærker af Livets Storme og Genvordigheder.

Til disse vii efter alle Solemærker at dømme Postmester I. M. Jørgensen høre, naar han den 29. November d. A. runder de 70; thi selv om Postmesteren paa Livets Sejlads har haft voldsomme Storme at kæmpe med, har de saa langt fra at knække Modet snarere ranket Ryggen og staalsat Viljen.

Og den, der har været Postmesterens Medarbejder i de sidste Aar, har erfaret, at trods Postvæsenets stærke Udvikling med de mange nye Bestemmelser har Jørgensen dog forstaaet at holde sig frisk og er fulgt med i det altsammen uden derfor at gaa for meget i Detailler. Dette i Forbindelse med en lykkelig Evne til at give sine Medarbejdere et vist Spillerum for deres eget Initiativ har bevirket, at den enkeltes Interesse for Arbejdet ikke er gaaet tabt, og Glæden ved Arbejdet er blevet bevaret.

Til Tider kan Postmesteren synes noget indesluttet og utilnærmelig, og navnlig paa en bestemt Tid af Dagen, nemlig om Morgenen før Frokost, er det ikke tilraadeligt at henvende sig til Postmesteren uden højst nødvendigt; men naar Frokosten er sat til Livs, og den traditionelle

Pibe er bleven tændt, kan man trygt banke paa Chefens Dør og vente at faa en venlig Modtagelse.

Og da kan det hænde, naar Døren er blevet lukket, og man er i Enrum med sin Chef, at han, der i Tjenesten som Regel er en faamælt Mand og derfor ogsaa sætter Pris paa en kort og klar Besked, lukker sig op, og da viser det sig, at indenfor den tilsyneladende haarde Skalbanker et varmt og medfølede Hjerte. Derfor har ogsaa Postmesteren, selv om Pligten har krævet, at der skulde indberettes og straffes for Tjenesteforselser, dog ved sin Mellemkomst mere end en Gang søgt at mildne Straffen for den, der begik Fejlen.

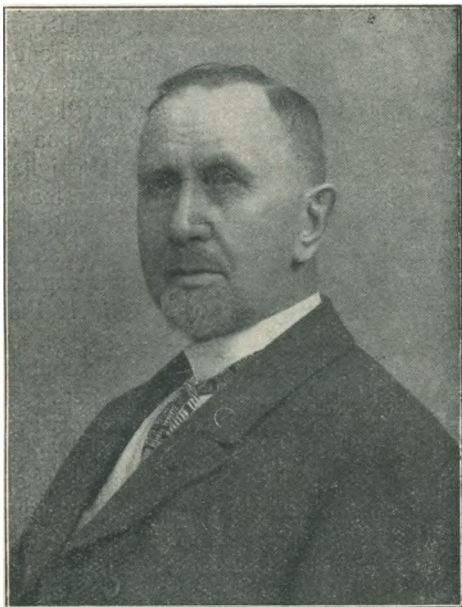

Postmester I. M. Jørgensen, Viborg.

I. M. Jørgensens postale Løbebane og fortræffelige Egenskaber som Postmester er almindelig bekendt og skal derfor ikke nærmere omtales her, dog skal det anføres, at der fra de overordnede Autoriteter udover de gentagne Forfremmelser flere Gange er vist ham Erkendtlighed for hans dygtige Embedsførelse.

Men naar Aaret hælder sin Gang, er den lange Arbejdsdag endt for I. M. Jørgensen, og da bliver der Tid nok til at dyrke de private Interesser, hvoraf særlig Ridesporten er hans største Lidenskab. Postmesteren gaar endnu ikke af Vejen for en lille Tur paa 4 Mil paa Hesteryggen.

Viborg.

C. K. A.

50 Aar i Postvæsenets Tjeneste.

Postmester C. M. Jensen, Svendborg.

Der fortælles, at i Tidernes Morgen, da Danmark blev til, drog Vorherre og Djævelen ud for at skabe Land. Vorherre tog sig af Øerne og Østjylland og Djævelen af Thy og Vestjylland. Da de efter endt Arbejde mødtes og saa paa hinandens Værk, frydede Vorherre sig over Øernes og Østjyllands Frugtbarhed som Steder, der rigtig egnede sig til at bo og bygge paa for Mennesker. Men da de kom over til Thy og Vestjylland og saa det nøgne Land med den fattige Jord, der laa ubeskyttet hen, naar den barske Vestenvind dansede ind over det, blev Vorherre bedrøvet over det slette Værk; dog lidt efter opklaredes hans Ansigt, og han sagde, at havde han ikke skabt Landet, vilde han i hvert Fald skabe de Mennesker, der skulde bo der.

Postmester *C. M. Jensen*, Svendborg, fødtes i Thisted den 4' Januar 1863. Hans Forfædre i flere Led var gode Thyboer, der tog deres Næring af Jorden eller Havet, alt eftersom deres Boplads var. Faderen flyttede imidlertid ind til Hovedstaden deroppe og opdrog sine Børn der.

Naar Postmester Herholdt, Svendborg, der indtil 1869 havde været Postmester i Thisted, havde Brug for en Elev, skrev han altid op til Rektor Müller i Thisted og bad ham sende ham en ung Mand fra Byen. Herholdt havde under sin Embedsvirksomhed i Thisted lært at skatte de djærve Thyboer som Folk, der var Tømmer i. Da der ogsaa i 1877 kom Bud efter en Elev til Svendborg, blev en af de flinkeste Disciple, en lille rød-blond Krøltop, sendt afsted, og den 1' Maj stillede Carl Marinus Jensen paa Svendborg Postkontor. Her virkede han i 5 Aar og boede i den Tid hos Postmester Herholdt, der var en fordomsfri og usnobbet Personlighed, hvis forstaaende og menneskelige Syn paa Tingene øvede stor Indflydelse paa de unge, der var i hans Varetægt. Han var, hvad der var meget sjældent i de Tider blandt Embedsmændene, Venstremand.

Fra Svendborg drog Jensen til Ærøskøbing som konstitueret Postmester, og efter at Embedet efter 1 Aars Forløb var bleven besat, blev Fuldmægtigpladsen i Kal-

lundborg hos den bekendte Postmester, Major W. Diogenes, tilbudt ham. Mange af de muntre Oplevelser, som Jensen havde i sit Samarbejde med Majoren, har han berettet om i Postvæsenets Jubilæumsskrift. Efter at have været Gardist i 17 Maaneder gjorde Jensen Tjeneste i Kolding. Fra Maj 1886 blev han kørende Ekspedient, først paa forskellige sjællandske Baner, derefter paa Ruten Fredericia—Aalborg og fra April 1891 til Maj 1909 paa Aarhus—Grenaa og Aarhus—Houbanen. Derefter Postmester i Tranekær til December 1916 og endelig Postmester i Frederikshavn til Juni 1921, fra hvilket Tidspunkt han vendte tilbage til sit postale Udgangspunkt og blev Postmester i Svendborg.

I sin lange Virksomhed i Postvæsenets Tjeneste er Jensen kommen i Berøring med mange forskellige Mennesker, baade indenfor og udenfor Etaten, og han har haft den sjældne Evne at blive afholdt af alle, hvor han kom. Grunden

hertil ligger lige for, naar man kender Manden. Af Naturen har han i Vuggegave faaet det lyse Syn, der sammen med hans gode Humør, usnobbede Væsen og ægte jydsk Lune faar selv den værste Træmand til at tø op.

Kollegerne fra den kørende Tid kan fortælle mange muntre Historier om Jensen og om hans Evne til at sætte Humøret op paa Omgivelserne, naar det kneb lidt. Han



Postmester C. M. Jensen, Svendborg.

havde det som hin berømmelige Soldat, der sang højest og var glædest, naar Kampen var hedest. Jensens kvikke Humør og friske Mod virkede smittende paa Kammeraterne, saa selv et træls Juleslid forløb glat, naar Jensen var i Vognen.

I Dansk Postforenings Arbejde har Jensen altid taget livlig Del. Han er for Tiden Afdelingsbestyrelsesmedlem. I Tidens Løb har han deltaget i mange Foreningsmøder, Generalforsamlinger, Skandinaviske Postmøder o. s. fr., og har han ikke selv kunnet komme, har han sendt en Part af sit gode Humør i Form af en velskreven Vise, der altid ved det festlige Samvær har været medvirkende til at skabe en fornøjelig Stemning. Jensen er nemlig Visedigter og Festtaler som faa. Der er Folk, som nok kan flikke nogle Vers sammen, men det koster Møje og Besvær, og hver Linie skal pines ud. Ikke saadan hos Jensen; han ryster Versene ud af Ærmerne med samme Lethed, som en ung Mand prenter Kærlighedsord til sin Elskede. Utallige er de Sange, han i Aarenes Løb har skrevet. Oftest lyser hans Vers af Elskværdighed og Venlighed, men synes han, at der er Ting, der er forkerte og efter hans Mening burde være anderledes, kan han i sit Vid være baade skarp og træfsikker.

Som et Udslag af Jensens Kammeratskabsfølelse har hans Arbejde indenfor Garderforeningerne været. Han var Medstifter af Aarhus Garderforening og dens Formand ved sin Afrejse. Paa Langeland dannede han en Garderforening, som han blev Formand for, og efter kort Tids Ophold i Frederikshavn fik han dannet Vendsyssels Garderforening, hvis Formand han blev. Han udgav for nogle Aar siden „Gardens Sange“, der dels bestod af hans egne Sange og dels af andre, der var skrevet om Garden. Denne Bog er fornylig udsendt i 2' Udgave. Et af Jensens store Øjeblikke var, da han ved et Garderstævne i København for nogle Aar siden, som Tak for Arbejdet indenfor Garderforeningerne, foran Fronten af 3000 gamle Gardere fik overrakt Ridderkorset af Kongen.

Jensens uforstyrrelige Ro er en kendt Sag, og der skal meget til, før Skælmen i Øjet forsvinder. Kun een Gang har jeg set ham lidt ilter i en Diskussion. Det var i et Selskab, at 3 Postmesterkolleger, der alle havde aftjent deres Værnepligt ved Ingeniørregimentet, paastod,

at Pionererne ved en given Lejlighed havde slaet Garden ud af Trit. Da blev Jensen gram i Hu over slig Beskyldning.

Medens Jensen var Postmester i Tranekær, blev han kraftigt opfordret til at stille sig som Folketingskandidat i Langelandskredsen. Man mente, at hans store Popularitet i Befolkningen ved Siden af hans gode Talegaver og Slagfærdighed vilde være til stor Nytte for Partiet. Men Jensen afslog Opfordringen. Skade, at han gjorde det; thi der er derved gaaet en Slengerik eller en Laurits Birk tabt for dansk Politik.

I de forskellige Byer, hvor Jensen har været Chef paa Postkontoret, har han altid ved sit ligefremme Væsen, ved sin Dygtighed som Postmand og ved sin forstandige Optræden og Forhandlingsevne forstaaet indadtil at faa Arbejdet til at glide sikkert og lydløst og udadtil at skabe Postvæsenet en god Position. Han forstaaer at køre det hele i en Silkesnor, og Administrationen faar næppe mange „Sager“ fra hans Omraade. For Personalet har han altid været en hjælpsom Ven, naar nogen trængte til Støtte, og baade i og udenfor Etaten har han i Stilhed hjulpet mange, der var kommet i Betryk.

I sit smukke Hjem har han gæstfrit slaet Dørene op, naar Kolleger eller Venner besøgte hans By. Han er Vært par excellence, munter og vigtig og omhyggelig for sine Gæsters Velbefindende. Hans gode lagttagelsesevne i Forbindelse med hans levende og af Lune fyldte Fremstillingsmaade gør ham til en Fortæller, man nok skal lytte til. Og sidder man og taler med ham, opdager man hurtigt, at han, foruden det lyse Syn, ejer et varmt og godt Hjerte, der paa hans Vandring gennem Livet paa mange Maader har givet sig Udslag i hans Gerning.

Naar Postmester C. M. Jensen den 1' Maj 1927 har været 50 Aar i Postvæsenets Tjeneste, kan han se tilbage paa et langt og virksomt Arbejde indenfor Etaten, og der vil sikkert fra Postmænd og ikke mindre fra Publikum, hvis Hjerte han altid har ejet, blive sendt mange venlige Tanker og Hilsener til ham den Dag.

J. B. Nikolaisen.

Postmester Sinus Low,

Indleveringspostkontor 11 i København, indtraadte i Postvæsenet den 8' Januar 1877 og holder altsaa nu 50 Aars Jubilæum, -- Hr. *Low* hører til de hjertevindende Men-

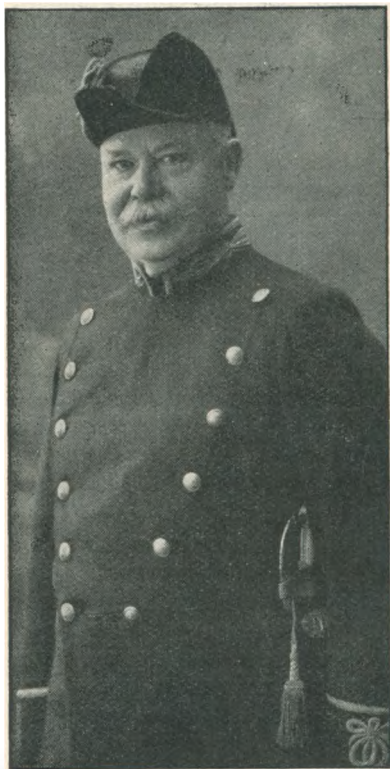

Postmester Sinus Low, København 11.

nesker, der har let til Smilet og et muntert Ord, og ingen, der kender ham, kan være i Tvivl om, at han er glad ved Tilværelsen. I en Tid, hvor der er Misfornøjelse og Surhed nok, er det snart en sjælden Egenskab, der maa prises saa meget mere, som hans postale Løbebane ingenlunde har formet sig som en Dans paa Roser. Han har taget Dagens Slid saa godt som nogen, og han har aldrig sparet sig, naar det gjaldt. I den forholdsvis tidlige Alder af 42 Aar blev han Bestyrer af Indleveringspostkontoret paa Godthaabsvej, som han ledede mønsterværdigt med et faatalligt Personale, og ved de Forandringer, som Centralpostbygningens Ibrugtaggen i 1912 medførte, fik han overdraget sit nu-

værende Kontor i Vestervoldgade, der delvis skulde tjene som Erstatning for det gamle Banegaardspostkontor. Det blev meget hurtigt et stort Kontor, hvis Lokaler snart maatte udvides, og her fik Postmester Low en Plads, som svarede til hans Arbejdsevne og Virketrang. Han indsaa straks, at hans Nærværelse var nødvendig i de travle Eftermiddagstimer, og han indrettede sig derefter med den Til-

fredshed, som en god Samvittighed giver. Han kender sine Ting og er altid parat til at gaa forud, naar Forretningerne presser paa, hvorfor det med Rette kan siges, at Kontoret ikke kunde have nogen bedre Chef.

Skønt Tjenesten har lagt stærkt Beslag paa Postmester Low, har han dog ikke undslaaet sig for at tage en Haand med i det kollegiale Foreningsarbejde, og han har i 13 Aar varetaget Kassererposten i Post- og Telegrafforeningen af 1872, et brydsomt Arbejde, som han bør have megen Paaskønnelse for, og han har derefter i 8 Aar været Revisor i Foreningen.

Til Bevidstheden om en vel udført Livsgerning kan Jubilaren føje Takken for et lykkeligt Familieliv, og vi kan ikke ønske ham noget bedre, end at han til det sidste maa bevare sit gode Humør og sin Ligevægt, det fortjener han.

København K.

T. V. Johansen,

Postmester W. A. Iversen, Silkeborg,

kan den 12' Januar fejre 50 Aars Jubilæum, idet han paa den Dag for 50 Aar siden indtraadte som Elev paa Horsens Postkontor. Fra 1882 til 1885 var han kørende Reserverekspedient, 1885—1886 Postfuldmægtig i Ribe, 1886—1909 Ekspedient ved de bevægelige Postkontorer. I 1906 og 1908 var han Postekspeditør i Vedbæk. Fra 1909 til 1921 Postmester i Tranebjerg, og fra 1921 er han Postmester i Silkeborg.

Iversens længste Tjenestetid falder saaledes ved de bevægelige Postkontorer, og han har som „bevægelig“ befaret de fleste af de daværende Ruter. Først kørte han i Jylland, dernæst paa Fyen og sidst paa Sjælland; i 2 Aar sejlede han paa Korsør—Kiel. For yngre Mennesker var der noget tiltalende ved Tjenesten i de store Bureauer. Der var Fart i Arbejdet, og Udvekslingen med de udenlandske Bureauer bragte Indtryk ude fra den store Verden. Og saa blev vi saa dejligt rystet sammen paa Rejserne, og paa Opholdsstationerne blev der tilbragt mange gode og fornøjelige Stunder i godt Kammeratskab. Videlysten og interesseret var disse Aar for Iversen en herlig Tid med dens mange skiftende Oplevelser. Ved sit omgængelige og venlige Væsen vandt han sig den Gang

mange Venner. Men hans Interesse for Postvæsenet førte ham videre. I to Somre var han Postekspeditor i Vedbæk. I 12 Aar virkede han i Tranebjerg og gik med Liv og Lyst op i Postmestérforretningerne. Ogsaa her blev han meget afholdt, hvilket gav sig smukke Udtryk ved hans

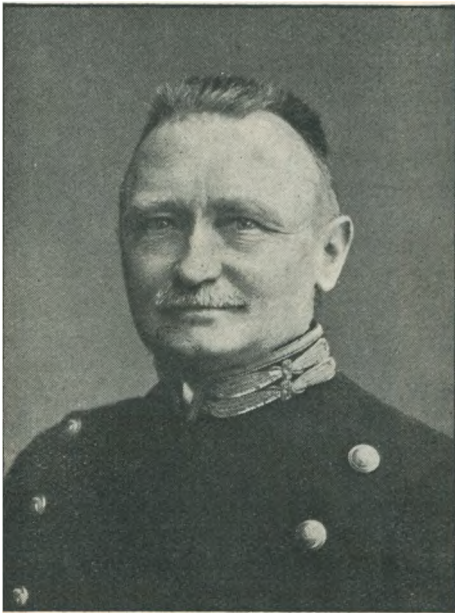

Postmester W. A. Iversen, Silkeborg.

Sølvbryllup i 1918, ved hans Hustrus Død i 1920 og ved hans Afrejse til Silkeborg i 1921.

I 1893 holdt han Bryllup og lagde derved Grunden til et godt Hjem, som i 27 Aar blev hans lykkeligste Oplevelse.

Foruden det kære Postvæsen har han alle Dage været en alsidig optaget Mand. I de unge Dage dyrkede han Sejlsport, en Tid Astronomi, en anden fransk Sprog og Teater, og paa sine ældre Dage har han slaet sig

paa Fiskeri i de jydsk Aær. — I det skønne Silkeborg — i Jyllands Hjerter — befinder han sig overordentlig vel. Han er Jyde med alle Jydens gode Egenskaber, især Trofasthed i Venskab. Det er der sikkert adskillige af de gamle Kammerater, der har erfaret, selv har jeg nydt godt deraf gennem 44 Aar.

Rudkøbing.

Otto Hansen.

Postmester J. W. H. Heil, Toftlund.

Den ældste af de tysk-sønderjyske Postmænd, som Danmark overtog i 1920, er Postmester *Heil*, der den

17' August 1927 kan fejre 50 Aars-Dagen for sin Indtræden i Postvæsenet. J. W. H. Heil indtraadte i 1877 i Posttjenesten ved Løgumkloster Postkontor hos den i 1864 førstansatte tyske Postmester Munderloh. Her blev han i 3 Aar og stiftede Bekendtskab med de danske Postmestre Thomsen i Svendborg og Thijld i Herning, som hver Sommer besøgte Egnen. I 1882, kun 20 Aar gammel, blev Heil konstitueret og senere ansat som Postmester i Tinglev. I 1887 blev han Postmester i Løgumkloster i sin Fødeegn, hvor han virkede i 30 Aar. Under Krigen blev han en af „Hjørnesteenene“ i det tyske Postvæsen, som hans tyske Postvenner spøgende titulerede ham, idet han fra 1' Oktober 1917 blev Postmester i Tysklands yderste nordvestlige Hjørne, i Hviding. Her overtog Danmark ham fra 20' Maj 1920. Da Hviding kort efter nedlagdes som Postkontor, blev han Postmester i Toftlund. — Posttjenesten er jo egentlig et



Postmester J. W. H. Heil, Toftlund.

internationalt Haandværk, og siges kan det, at Heil har klaret sig brilliant baade paa Tysk og paa Dansk i de 45 Aar, han har virket som Postmester. Paa en Hædersplads paa Toftlund Postkontor hænger et Fotografi af Regnskabschef Munck med egenhændigt Navnetræk. En Udmærkelse, der er et Unicum; det hører nærmest til det uopnaaelige at faa et Fotografi af Regnskabschefen.

B.

Assistent C. O. Jensen, København K.

Den 1' August 1877 indtraadte Hr. *C. O. Jensen* i Postvæsenet ved Nørrebro Postkontor, hvor han var Elev, Assistent og Postfuldmægtig, til han fra 1' Februar 1882 kom i Postvæsenets Overbestyrelse som Skriver. I 1885

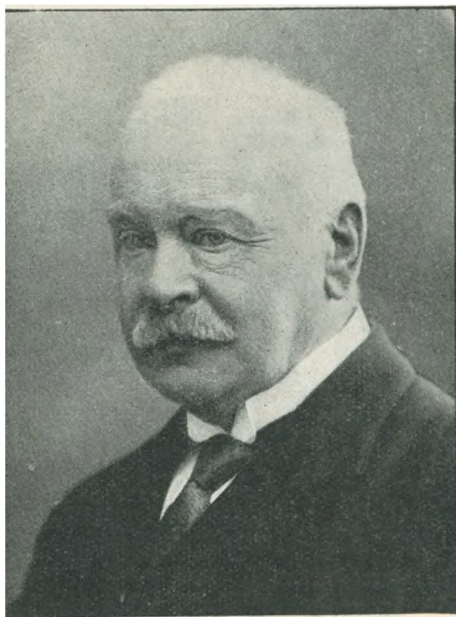

Assistent C. O. Jensen, København K.

kom han ud at køre, først paa Randers — Ryomgaard og derpaa fra 1886 paa Nyborg — Vamdrup, hvor han blev i 15 Aar og stod i høj Anseelse hos Jernbanepostmester Hertz for det 1ste Klasses Arbejde, han leverede fra sig, og hvor han fik en betroet Stilling ved Optagelse af en den Gang ret indviklet Maj-Statistik til Udlandet over Vamdrup. I 1901 flyttede han til København — Korsør Ruten og i 1903 til Koldby. Fra

1' Februar 1919 søgte han ind til København, hvor han siden har gjort Tjeneste ved Købmagergades Postkontor ved afgaaende Værdipost. Her er han anset for sit praktiske Greb paa Tingene og har faaet Udarbejdelsen af Tjenestelister og lignende overdraget. I Øjeblikket, da dette skrives, tumler han med Opstilling af en Tjenesteturnus paa 42 Mand.

· Assistent Vilh. Kallesø, Jbp. 2.

Naar man ser *Vilhelm Kallesø* bevæge sig henad en Perron paa Vej til sin Tjeneste, skulde man ikke tro, at denne Mand er fyldt de 64 Aar, og at han den 1' September 1927 kan fejre sit 50 Aars Jubilæum i Postvæsenet, thi endnu er Ryggen rank og Gangen spænstig som i de unge Aar, og den klædelige Embonpoint, som Aarene har forlenet ham med, har paa ingen Maade forringet hans „Bevægelighed“.

Denne sidste maa vel forøvrigt være en Faktor af Betydning, ikke mindst, naar man — som Jubilaren — forretter Tjeneste ved de bevægelige Postkontorer. — I en noget sen Alder og efter ca. 25 Aars Tjeneste ved forskellige faste Postkontorer — deraf en længere Aarrække i Vejle — blev

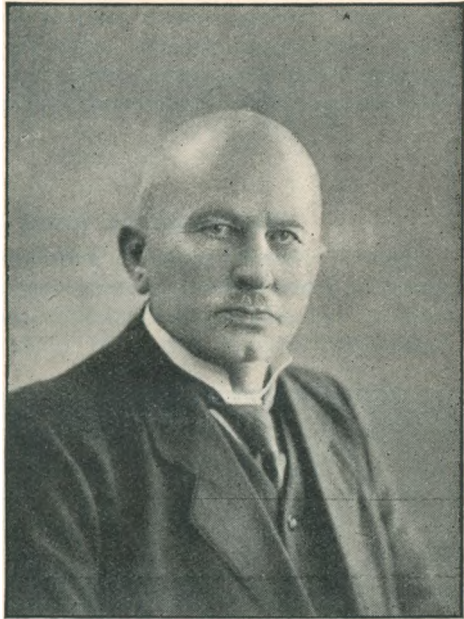

Assistent Vilh. Kallesø, Jbp. 2.

V. K. „bevægelig“ Ekspedient paa Ruten Nyborg—Vamdrup, og det faldt ham til at begynde med ikke helt let at føle sig til Rette i det rullende, noget uregelmæssige Liv med de lange Nattjenester og meget forcerede Arbejde, men efterhaanden fangede denne postale Tjenestegren hans Interesse, og han følte sig hjemme der, hvor han ret hurtig blev velset og afholdt som den gode Kammerat og elskværdige Medarbejder han viste sig at være.

Senere har han i en Aarrække udført Tjeneste paa Ruterne Struer—Langaa og Struer—Thisted og endelig nu paa Skanderborg—Skjern.

Kallesø er i Besiddelse af et fortrinligt Helbred og har f. Eks. i de mange Aar kun været sygemeldt i to Dage; han hører afgjort til de Naturer, der altid er i Ligevægt, og som Aarene synes at gaa let henover, ialtfald har de saa langt fra fåaet Bugt med hans gode Humør og vennesæle Sind.

Mange Kolleger rundt om i de Byer, hvor Kallesø har været bosiddende, og som har besøgt ham og hans elskværdige Hustru i deres yderst gæstfri Hjem, vil paa Mindedagen sende Jubilaren en venlig Tanke og Tak.

En gl. bevægelig.

Postmester F. L. Jensen, Høng.

Den 1^e November 1877 indtraadte Postmester F. L. Jensen i Postvæsenet og virkede en Tid som Postfuldmægtig ved Næstved Postkontor sammen med senere Postmester Birkedahl og flere, til han i 1889 blev ansat



Postmester F. L. Jensen, Høng.

som Postmester ved Philipsdal Postkontor, der i 1898 flyttedes til Høng St. I denne Egn har han nu været Postmester i næsten 40 Aar.

I Tjenestesager har han været pligt opfyldende, interesseret og meget paapassende, ja tog Tingene med saadan Ælvor, at han tog Reglementer og Bestemmelser ret bogstaveligt paa Trods af Aand og Mening, saa at der af og til kom en lille Kontravers med Generaldirek-

toratet og Revision om Fortolkningsspørgsmaal. Personlig er han en omgængelig og forstaaende Postmester, der er paaskønnet af sin Egns Befolkning.

I Aarene 1902—10 sad han i Postmesterforeningens Bestyrelse og var Kasserer. Som Repræsentant for denne Forenings Bestyrelse var han den 14' Juni 1903 med paa „Gimle“ blandt Stifterne af „Postvæsenets Syge- og Ulykkesforsikrings-Forening“. Næstkommende Aar kan denne Forening, der har udviklet sig godt, se tilbage paa 25 Aar og skal blive nærmere omtalt.

Assistent Holger Hansen, Jbp. 1.

Som Søn af daværende Postmester Hansen i Stubbe-købing indtraadte *Holger Hansen* 1877 i Faderens Fodspor og knyttede sig til vort kære „Væsen“, i hvilket han den 1ste November 1927 kan fejre sit 50 Aars Jubilæum.

Siden 1889 har H. Hansen forrettet Tjeneste ved de bevægelige Postkontorer, først i Jylland og derefter paa Slagelse—Næstved-Banen med Hjem i Slagelse.

Man siger jo, at Vandringsmanden eller den farende Svend bevarer sit Humør ungt og friskt, og maaske er det den stadige Bevægelighed, som ogsaa har bevaret Holger Hansens lyse Sind og Munterhed, thi den Gratulant, som den 1ste November banker paa Ruden til den kongelige Post i Slagelse—Næstved-Toget, finder ingen nervøs og pirrelig, eller maaske overanstrengt Posttjenestemand, men modtages med et venligt Smil af den ungdommelig og fornøjet udseende Mand.

I 38 Aar har Holger Hansen været Morgenmand, altid i rette Tid paa Pletten og ingen Forsømmelser udover de allernødvendigste, og naar han om Aftenen vender tilbage til sit Hjem, er Humøret ikke mindre godt, men Holger Hansen har dog den Klage at fremsætte, at han egentlig kun er i sit Hjem om Natten.

Den stadige Kørsel, der for mange i de ældre Aar vilde synes besværlig og ønskes ombyttet med et roligt og rart lille Embede, er sikkert blevet uundværlig for Holger Hansen; saaledes kunde man

antage, naar man ved, at han i Sommerferien nyder at rejse fra den ene Ende af Landet til den anden med Jernbanetog og paa den Maade forbliver en bevægelig

i Stedet for en fast Person i Ferien. —

Paa Jubilæumsdagen vil Holger Hansen sikkert gratuleres af mange Post- og Jernbanemænd, af hvem han i Aarenes Løb har gjort sig afholdt.

Gid Hansen endnu en Del Aar maa have Helbred, Lyst og Mod til sin Gerning i Postvæsenet, og at han, naar han træder ud af dette, maa opleve mange gode Aar i sit gæstfri og hyggelige Hjem sammen med sin ud-

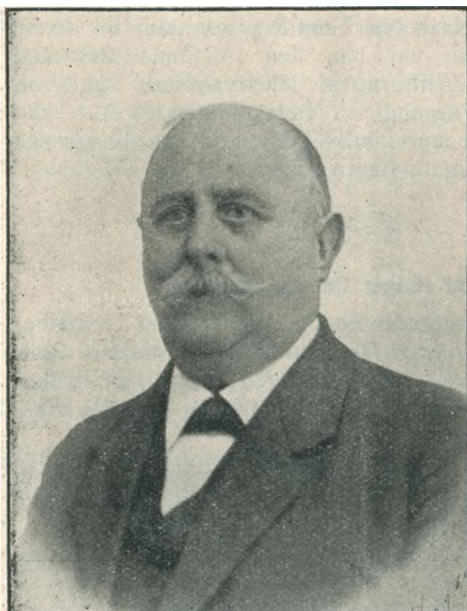

Assistent Holger Hansen, Jbp. 1.

mærkede Hustru, der er en Datter af afdøde Postmester Bonnevie i Skive.

Herlufmagle.

Spønneck.

Er Deres Radio i Uorden?

Saa lad den efterse og reparere

hos

DANSK A/S SIEMENS-SCHUCKERT

REPRÆSENTANT FOR TELEFUNKEN

Blegdamsvej 124

København Ø.

Er det galt med Øjnene!

Gaa til:

CORNELIUS KNUDSEN

Ved sin store Udbredelse
især blandt Landboere
Landet over et fortrin-
ligt Annonceorgan.

Ugens Nyheder

Abonnement tegnes paa alle
Postkontorer. 1 Kr. 75 Øre
Kvart. **Gratis Ulykkesforsikring**

Gratis og portofrit

sender vi vort nye, store Hovedkatalog med ca. 3000 Illustrationer over Cykler, Cykletilbehør, Husholdningsting, Værktøj, Vaaben, Ure, Musikvarer og Lædervarer, alt til laveste en gros Priser. Alle vore Priser er nedsatte, send os et Brevkort, og Kataloget kommer omgaaende

IMPORTØREN ¹/₅

La Coursvej 15

København F.

Skandinaviens ældste og største Forsendelsesforretning

K. Y. og M. V.

Københavns Yacht & Motorbaads Værft

Sundkrogsgade 3 :-: Kalkbrænderihavnen

Telefon Strand 906

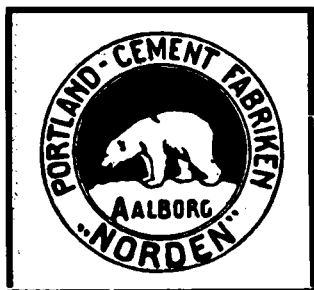

**Dansk
Ligbrændingsforening**
Hovedkontor: Nikolaj Plads 27
Tlf. 12653 og Byen 6298

Distriktkontorer:
Enghaveplads 12
Nørrebrogade 108
(11-3, samt Mand., Onsd. og Fred. 5-7)
Enhver kan blive Medlem
Medlemsantal cirka 40,000

Grunth & Petersen
Dansk Assurance-Forretning
Gl. Kongevej 98
Etableret 1880 Telef. 6260

Det kgl. octr. Brandass. Comp.
Statsanstalt. f. Livsforsikring
*Oplysninger og Beregninger
meddeles berødvilligt*

**Svendborg
Andels-Svineslagteri**
anbefaler alle Slags
Fedevarer & Pølser
til billigste Priser
Pølsefabriken er *statsanerkendt*
og anvender absolut
kun *1ste Klasses Varer*
Telefon 78-817

J. P. ANDERSENS EIII.

**PENGE-
SKABS-
FABRIK**

St. Kannikestræde 6 & 8
Telf. Byen 1230

FORLANG
„Coronet”
Krystal

Emanuel Møller & Co.
Sct. Pederstræde 34
VINHANDEL EN GROS
Telf. 4519 - 2861 - 2897

BARBERSÆBEN



OG INGEN ANDEN

Postgirokontoret.

Af Fuldmægtig *H. Chr. Lauersen.*



ostgirokontoret blev oprettet den 1' November 1919 som et Kontor under Generaldirektoratet, og til dette Kontor henlagdes alle Sager vedrørende den fra 1' Januar 1920 indførte Postgirovirksomhed, saaledes at dette Kontor udfører alle Ekspeditioner vedrørende Postgiro og tillige varetager de administrative Sager vedrørende Postgirovæsenet. Kontoret var oprindeligt installeret i Centralpostbygningen, men flyttedes i August 1924 til den tidligere Møntbygning i Holbergsgade. I denne Bygning er der tillige indrettet Lokaler til Indleveringspostkontor 1, hvor Udbetalingen af Kasseudbetalingskort foregaar.

Under Ledelse af Kontorchefen udføres Arbejdet i Postgirokontoret i syv Afdelinger, der hver ledes af en Fuldmægtig eller Postkontrolør. Disse syv Afdelinger benævnes:

Ekspeditionen,
I. K. Afdelingen,
Noteringen,
Bogholderiet,
Kontouddraget,
Revisionen og
Inspektionen.

Disse forskellige Afdelinger har af Hensyn til den nødvendige Kontrol skarpt adskilte Forretningsomraader, som jeg nedenfor kortfattet skal omtale.

Ekspeditionen.

I denne Afdeling behandles Sagerne om Aabning af Postkonti, Ophævelse af Postkonti og alle Forandringer vedrørende Kontohavernes Forhold, og det

paahviler Afdelingen at underrette de øvrige Afdelinger om disse Forhold. Herunder hører ogsaa Redaktionen af Postgirobogen.

Til denne Afdeling indgaar Bestillinger fra Konthaverne paa Hefter med Giro- og Udbetalingskort samt de forskellige betalbare Formularer; her findes et Trykkeri, der besørger Paatrykning af Kontonummer og Kontobetegnelse paa de forskellige Formularer, naar dette ønskes, og desuden trykker forskellige Formularer til Brug i Postgirokontoret.

Af de ca. 9 Millioner Blanketter, der i Løbet af et Aar leveres fra Postgirokontoret, bliver ca. 6 Millioner forsynet med Paatryk.

I Ekspeditionen er beskæftiget 1 Postkontrolør som Afdelingsleder, 1 Assistent og 2 Postkontorister og desuden i Trykkeriet 1 Trykkerformand og 4 Haandværkere.

I. K. Afdelingen.

Til I. K. Afdelingen indgaar al Post til Postgirokontoret, til Dels i direkte Afslutninger fra Bureauer og københavnske Postkontorer, og Afdelingen fordeler derefter Posten til de Afdelinger, hvor Behandlingen skal foregaa. Afdelingen behandler selv de fra Posthusene ankommende Indbetalingskort med tilhørende Lister, idet den foretager det forberedende Arbejde til Indbetalingskortenes Bogføring.

Af fast Personale har Afdelingen kun Afdelingslederen — Postkontrolør — og en Assistent, medens Arbejdet, der udføres om Formiddagen, iøvrigt udføres af Personalet fra Bogholderiet og Kontouddraget.

Arbejdet i Afdelingen paabegyndes Kl. 8½ Formiddag med Aabning af Kuverterne med I. K., idet man samtidig kontrollerer Tilstedeværelsen af de paa Listerne opførte I. K. Saasnart dette Arbejde er udført, sorteres I. K. i Grupper efter Kontonummeret. Hver Gruppe bestaar af 100 Konti, saaledes at f. Eks. Postkonto 9216 hører til Gruppe 92. Indbetalingskortene bliver derefter gennemsete med Hensyn til rigtig Udfærdigelse og Frankering og bliver ved

Hjælp af Regnemaskine sammentalte til en Sum for hver Gruppe. Naar der til en Postkonto findes et større Antal I. K., bliver disse sammentalte til en Sum for sig, der senere bruges ved Bogføringen.

Behandlingen af I. K. i denne Afdeling er dermed tilendebragt, og ved Hjælp af en Skæremaskine bliver Kuponerne fraskaaret Hovedkortene, der afgives



Ledelsen. I 1. Række fra venstre: Fuldm. H. Chr. Lauersen, Kontorchef Møller, Fuldm. Staack og Ktr. Einar E. Petersen. I 2. Række: Ktr. Buchholtz, V. Steener, L. E. Kruse, O. Petersen, Kappen, Abildgaard og Otto Møller.

til Bogholderiet, medens Kuponerne afgives til Kontouddraget.

Der foreligger gennemsnitlig ca. 23,000 I. K. til Behandling hver Dag, men paa enkelte „store“ Dage kan Antallet naa op til 40—50,000 Stk.

Noteringen.

I Noteringen foretages Behandlingen af de af Kontohavere indsendte Giro- og Udbetalingskort.

Efter at Kortene er delt i Giro- og Udbetalingskort, udsorteres de efter Kontogrupper og Kontonumre og fordeles derpaa til de i Noteringen tjenstgørende Assistenters, der efterser Kortene med Hensyn til rigtig Udstedelse og Underskrift, hvilken sammenholdes med de af Kontohaverne udstedte Under-

skriftsblade, indeholdende Gengivelser af Under-
skrifter for de Personer, der er berettigede til at un-
derskrive. Kortenes Beløb opføres derefter gruppevis
paa Fortegnelser, der senere benyttes ved Afstemnin-
gen i Bogholderiet.

Det paahviler endvidere Afdelingen at udfærdige
Debiteringssedler til Kontohaverne, medmindre den-



Ekspeditionen. 1 1. Række: Postkontorist Frk. K. M. Petersen, Ktr. Kappen og
Postkontorist Fru Smith-Petersen. 1 2 Række: Ass. Alkjær og Trykkerpersonalet.

ne har medsendt en Kvitteringsformular, der i saa
Tilfælde benyttes som Debiteringsseddel.

Naar de forannævnte Arbejder er udførte, afgi-
ves Giro- og Udbetalingskortene til Bogholderiet, der
efter endt Bogføring tilbagesender dem til Noterin-
gen, hvor Udbetalingskortene forsynes med Relief-
stempel og derefter udsorteres til Afsendelse.

Ved et Rørpostanlæg til Ekspeditionen af Kasse-
udbetalingskort staar Afdelingen i Forbindelse med
Indleveringspostkontor 1 og Bogholderiet.

Til Noteringen hører en Skrivestue, hvor der ved
Hjælp af Skrivemaskiner udfærdiges Samler-Udbet-
alingskort og Samler-Girokort paa Grundlag af Kon-
tohavernes Fortegnelser over Samler-Udbetaling og
Samler-Giro, naar Kontohaveren ikke selv har ud-

færdiget Kortene. Dette Arbejde udføres fortrinsvis om Formiddagen med Assistance fra Bogholderiet.

De fra Kontohaverne modtagne Gireringsordrer til Udlandet optages i Fortegnelser til hvert Land, efter at Beløbene er omsatte til Bestemmelseslandets Mønt. Omsætningen sker efter den paa Københavns



I. K. Afdelingen. Arkivformand Raklev, Ktr. O. Petersen og Ass. Fik. Helga Jensen, samt 3 Kontorbude.

Børs noterede Kurs, idet man paa Grund af den daglige Afregning ikke behøver at beregne nogen Overkurs.

I Noteringen er der foruden en Postkontrolør som Afdelingsleder beskæftiget 11 Assisterter og 4 Kontorister.

Bogholderiet.

I Bogholderiet føres for hver Kontohaver et Kontoblod, hvorpaa noteres de daglige Bevægelser — Indbetalinger og Uddrag —. Dette Bogføringsarbejde udføres af Postkontorister, og hver Kontorist har 2 à 400 Konti.

Bogføringen sker efter de fra I. K. Afdelingen modtagne I. K. og de fra Noteringen modtagne Giro-

og Udbetalingskort. Paa hvert Kontoblad noteres den samlede Sum for hver Art af Godskrivninger og Belastninger, idet Beløbene efter de enkelte Kort eventuelt forud sammentælles paa Regnemaskine. Paa Kontobladet føres endvidere Gebyrer efter de fra forskellige Afdelinger modtagne Gebyrsedler, som efter Afbenyttelsen afgives til Kontouddraget.

Naar Bogføringen for en Dag er tilendebragt, udregnes den ny Saldo ved til forrige Saldo at lægge Godskrivningerne og fradrage Belastningerne, og endelig udfærdiger Kontoristen for hver Gruppe en Afstemnings-Opgørelse, der afgives til Afdelingslederen.

I Bogholderiet er der for Tiden beskæftiget 46 Postkontorister.

Kontouddraget.

Her udfærdiges de Kontouddrag, der tilsendes Kontohaverne for hver Dag, der har været Bevægelse paa Kontoen.

Kontouddragene, der føres af Postkontorister af 1^o Grad, udfærdiges for Godskrivningens Vedkommende paa Grundlag af I. K. Kuponerne og Godskriftskuponer for Girokort, og for Belastningernes Vedkommende efter Debiteringssedler (Kvitteringsformularer) og Gebyrsedler. Ved Afslutningen udregnes den ny Saldo, der derefter afkrydses med Bogholderiets Kontoblade. Paa denne Maade konstateres eventuelle Fejlposter i Bogholderiet eller Kontouddraget, saaledes at disse Fejl kan rettes, inden Kontouddragenes Afsendelse.

Naar Afkrydsning er foretaget, nedlægges Kontouddragene med dertil hørende Bilag i de bekendte gule Konvolutter, der ligger klar med paatrykt Adresse. Dette Paatryk foretages ved Hjælp af Adresseeringsmaskiner af samme Art, som bruges til postadresserede Aviser. Hver Dag suppleres Konvolutterne, idet de den foregaaende Dag benyttede erstattes med nye. Brevene til Kontohaverne lukkes paa en elektrisk Brevlukkemaskine. Man har nylig anskaffet en ny Lukkemaskine, der er forbundet med et

Transportbaand, som løber paa Opsatsen af de Borde, hvorved Kontoristerne i Kontouddraget arbejder. Brevene bliver da lagt op paa Baandet, der automa-



Noteringen. I 1. Række f. v. Postkontorist Fru Mumm, Ass. Knud Koch, Ktr. V. Steener og Postkontorist Fru Buusmann, samt 10 Ass. og Postkontorister.

tisk fører dem ind i Maskinen, hvorfra de kommer ud i lukket Stand. Brevene er saa færdige til Afsendelse og spredes med Aftentogene over hele Landet.

Der afsendes gennemsnitligt ca. 4500 Kontouddrag daglig, hvilket jo svarer til det Antal Konti, der er Bevægelse paa hver Dag. I Afdelingen er ansat en Postkontrolør som Afdelingsleder og 23 Kontorister.

Revisionen.

Arbejdet i Revisionen bestaar dels i Revision af Posthusenes Regnskaber vedrørende I. K. og U. K.,



Bogholderiet Ktr. Einar E. Petersen med 46 Postkontorister.



Kontouddraget. I 1. Række fra venstre: Postkontoristerne Frk. Christiansen og Fru Plaale, Ktr. Abildgaard, Postkontoristerne Frk. I. Hansen og Frk. I. Madsen, samt 19 Postkontorister.

og dels i Revision af de Opgørelser, der udfærdiges i Postgirokontorets forskellige Afdelinger. Revisionsarbejdet udføres i udstrakt Grad ved Hjælp af Regnemaskiner, og til Betjening af disse samt til det betydelige Sorteringsarbejde anvendes 13 Kontorister, medens Arbejdet iøvrigt under Ledelse af en Fuldmægtig udføres af 2 Postkontrolører og 5 Assisterter.

Foruden det egentlige Revisionsarbejde paahviler det denne Afdeling at udregne Bogføringsgebyrer og udstede Gebyrsedler for disse. Endvidere behandles her de fra Postkontorerne modtagne Reklamationer.

Inspektionen.

I Inspektionen findes Postgirokontorets Sekretariat, og denne Afdeling undersøger og besvarer alle Reklamationer og Forespørgsler fra Kontohaverne. En stor Del af Ekspeditionerne afgøres pr. Telefon.

Under Inspektionens Forretningsomraade hører tillige Fordelingen af Personale og Ekstrapersonale i Kontorets forskellige Afdelinger og i det hele taget alle Sager vedrørende Personalet. Endvidere sørger Afdelingen for Kontorets Forsyning med Inventar, Tryksager og Kontorrekvisiter.

Fuldmægtigen, der leder Inspektionen, er Stedfortræder for Kontorchefen og bistaar denne med det daglige Tilsyn. Personalet bestaar iøvrigt af en Postkontrolør og 2 Kontorister.

Siden Kontorets Oprettelse i 1919 har dets Forretninger været i stadig og stærk Stigning, og Personalet bestaar nu af 144 Tjenestemænd og 15 Postkontoristvikarer.

Til Belysning af Udviklingen skal jeg anføre følgende Tal:

	1920—21.	1925—26.
Antal Kontohavere pr. 31 Marts	ca 3000	9.500
Antal Indsætn. ved I. K.	ca. 1,8 Millioner	6,2 Millioner
" " ved Girering	ca. 65 Tusinde	292 Tusinde
" Uddrag " Udbetalingskort	c. 0,3 Mill.	1,3 Millioner
" " " Girering	ca. 64 Tusinde	271 Tusinde
Samlede Omsætning	ca. 1,5 Milliarder Kr.	ca. 3 Milliarder Kr.
Kontohavernes gennemsnitlige Tilgodehavende	ca. 6,9 Millioner Kr.	11,6 Million. Kr.



Revtistonen. I 1. Række fra venstre: Ass. Axboe, Frk. Dahl, Ktr L. E. Kruse, fuldmægtig Staack, Ass. Skotte Hansen, Postkontorist Fru Kaas, Ass. Frk. Dissing, samt 16 Ass. og Postkontorister.

Kontohavernes Antal er steget stærkt i de sidste Aar. Tilgangen var saaledes ca. 1000 i 1923, ca. 1700 i 1924, ca. 2000 i 1925 og antages at blive ca. 2500 i 1926. Denne Udvikling maa anses for tilfredsstillende, navnlig naar det tages i Betragtning, at der i disse Aar har været en almindelig Stagnation i Forretningsverdenen. Men man ventér endnu en betydelig Udvikling af Postgirovæsenet, idet flere og flere Forretningsfolk og Private vil indse Fordelen ved at have Postkonto.

I den forløbne Tid har Postgirovæsenet ogsaa optaget nye Opgaver som f. Eks. Postgiro-Incasso, og man har med flere Kommuner truffet Aftale om Udbetaling af Aldersrentebeløb gennem Postgiro, saaledes at vedkommende Kommune to Gange aarlig udfærdiger Fortegnelser over Udbetalingerne, hvorefter Postgirokontoret for hver Maaned udskriver Udbetalingskortene.

Ogsaa ved Indbetaling af Skattebeløb benyttes Postgiro i stigende Grad, og en Del Kommuner benytter den Fremgangsmaade at udsende Skattebilletter med vedhængende Indbetalingskort.

Efterhaanden som Valutaforholdene er bleven stabiliserede, er der afsluttet Overenskomst om Postgiroudveksling med forskellige Lande, og Kontohaverne i Danmark kan nu foretage Gireringer til Kontohavere i Belgien, Holland, Schweiz, Sverige, Tyskland og Østrig samt Fristaden Danzig. Den internationale Girering benyttes i stigende Grad, men dens Anvendelighed er jo begrænset, fordi det er en Forudsætning, at Betalingsmodtageren har Postkonto. I Løbet af nogle Aar vil Postgiroudvekslingen dog sikkert blive udvidet til ogsaa at omfatte Betalinger til Ikke-Kontohavere.

Den stærke Udvikling af Postgirovæsenet viser, at denne nye Betalingsform har været tiltrængt, og selv om en Del af Betalingerne tidligere har været betroet Postvæsenet til Besørgelse som Pengebreve og Postanvisninger, er der jo ingen Tvivl om, at Postgirovæsenet har tilført Postvæsenet mange nye Forretninger.

Dette skyldes sikkert først og fremmest den billige Porto, men efter Udtalelser fra forskellige Kontohavere spiller den praktiske Ekspeditionsform og den Sikkerhed og Orden i Bogføringen, der opnaas



Inspektionen. 1. Række fra venstre: Ktr. Otto Møller, Fuldm. H. Chr. Lauersen og Journalfører Fru Tønder. 2. Række Haandværker Nielsen, Centralvarmeanlægget, og 4 Postkontoristvikarer.

gennem en Postkonto, ogsaa en stor Rolle. Og der haves flere Eksempler paa, at Forretningsfolk, der har set paa Postgirovæsenet med stor Skepsis, efter at have tegnet Postkonto er blevet begejstrede Tilhængere af Systemet og virker for dets Udbredelse.

Postgirosystemets Fremgang viser tydeligt, at det er fordelagtigt for Publikum; men der rejser sig derefter det Spørgsmaal, om det er fordelagtigt for Postvæsenet. Den Tvivl, der rejses herom, støtter sig væsentlig paa de lave Gebyrer, men man maa vel huske paa, at Postgirovæsenet har en væsentlig Renteindtægt gennem Anbringelsen af en stor Del af Kon-

tohavernes Tilgodehavende. Noget bestemt Bevis for Postgirovæsenets Rentabilitet kan desværre ikke føres, idet man ikke med Bestemthed kan fastsætte Omkostningerne ved Posthusenes Medvirkning ved Postgirotjenesten eller den Arbejdsbesparelse ved Post-



Den samlede Omsætning er 3,000 Millioner Kr. aarlig,

kontorerne, som Postgirovæsenet medfører. Efter de skønsommæssig foretagne Beregninger giver Postgirovæsenet imidlertid et passende Overskud. Som et Bevis for Postgirovæsenets økonomiske Betydning for Postvæsenet, maa det vel ogsaa kunne anføres, at næsten alle Lande i Europa har optaget Postgirovæsenet blandt Postvæsenets Forretningsomraader.

For Statskassen i Almindelighed byder Postgirovæsenet den Fordel, at der gennem Posthusene og Postgirokontoret kan foretages Indbetalinger til og Udbetalinger fra Statens forskellige Institutioner, hvorved der kan spares forskellige Ind- og Udbetalingskasser for de forskellige Statsmyndigheder. I den Henseende er man naaet vidt flere Steder i Udlandet, hvor det er gjort alle Statsmyndigheder til Pligt at have Postkonto. Der er da heller ikke Tvivl

om, at en saadan Ordning er af stor økonomisk Betydning for Statshusholdningen.

Med den Udbredelse, Landpostvæsenet har i Danmark, og med de mange Posthuse, der uden Indskrænkning kan modtage Beløb til Forsendelse, er der udmærkede Betingelser for en videre Udbredelse af Postgirovæsenet, og der er derfor ingen Tvivl om, at Postvæsenets nyeste Form for Afgørelsen af Pengemellemværender — Postgirosystemet — vil blive yderligere udviklet i de kommende Aar.

Husk altid at forlange

Ota-Havregryn

Pama-Risgryn

Pama-Rismel

der er danske Produkter og er anerkendt som
de fineste Mærker

Jacob Holm & Sønners Fabriker

Aktieselskab

Grundlagt 1794

Sejlgarn — Tougværk

BALTICA

Aktiekapital: 17 Millioner Kroner

**Dansk
Forsikring**

Hovedkontor:
BREDGADE 42
København K.
Telf. 40 58
Telegramadresse: BALTASSU

LIPS' PENGESKABE

modstaar alle Indbrudsforsøg

HALFDAN DITTMANN'S EFTF.

Nikolajplads 32

København K.

 $\frac{1}{3}$ J. R. BOCK

HOVEDVAGTSGADE 8

Fabrikation af færdige Herreklæder
Impr. og Gummi-Regnfrakker**Brand- og Livsforsikrings-Aktieselskabet SVEA**Antager Medarbejdere
indenfor PostetatenDronningens Tværgade 7
København **$\frac{1}{3}$ Skandinavisk Klædehandel**

Østergade 50 — København K.

Telgr.-Adr.: Skandiaklæde — Telefon Central 10876

KLÆDE EN GROS

Det Danske Petroleums Aktieselskab

KØBENHAVN K.

Største Importør af Petroleum,
Benzin & Brændselolie for Motorer**Brødr. Braun, København**

Cigarer • Cigaretter • Skraa • Røgtobak

F. Løsecke & Søn's Efftl.

A. PETERSEN

Snedkormester

Magstræde 6. Telef. Byen 4706

H. Haastrup & C. Andersen

Paraply- og Parasolfabriks Udsalg

Købmagergade 11 ::: Telf. Byen 4570

Største Udvalg . Bedste Fabrikat . Billigste Priser .

Overpostmesterembedets Nytaarskort.

Af A. Blom.

Det er en meget gammel og meget udbredt Skik blandt Menneskene at ønske hinanden glædeligt Nytaar; hvorfor de gør det, er ikke saa nemt at sige, og de fleste vil vel slaa sig til Taals med, at det nu een Gang er saadan en gammel Skik, hvis Oprindelse kan være ret ligegyldig og næppe mere kan paavises. Man lykønsker Slægtninge og Venner til deres Fødselsdag; men om man lykønsker dem til, at de har faaet Has paa et Aar eller til, at de begynder paa et nyt, er der vel egentlig ingen, der gør sig klart. Den Skik at *fejre Aarskiftet* er ufattelig gammel. De ældste Beretninger, der findes om dem, skriver sig fra det gamle Rom, hvor Saturnalierne — som Romernes Nytaarsfest kaldtes — allerede i Republikens Tid var en saa gammel Skik, at dens Oprindelse tabte sig i utydelige Sagn om en Fortidskonge, Saturnus, under hvis Regering Menneskene levede i idel Fryd og Lykke. Saturnus synes iøvrigt at have været en Gud for Afslutningen (altsaa for Døden), hvilken Antagelse bestyrkes derved, at han ifølge Sagnet ved sin Ankomst til Italien modtoges af Janus, der er Begyndelsens Guddom; thi Afslutning og Begyndelse er kun ved et uendelig kort Tidsrum adskilt fra hinanden. At der under Saturns Herredømme er fuldkommen *Fred*, strider jo heller ikke imod denne Hypothese. Ved Saturnalierne, som de fejredes i Rom, var al Forskel imellem Mennesker ophævet, Trællene spiste ved deres Herrers Bord og blev betjente af dem, og atter maa man indrømme, at denne midlertidige *Lighed* ogsaa tyder paa,

at Saturnsfesten var en Hyldest til Dødens Guddom. Hans Navn betyder imidlertid Sædemanden, og han afbildes siddende paa et Skib med en Le i Haanden, han er altsaa ogsaa en Guddom for Frugtbarheden, d. v. s. for Livet; men i den kristelige Forestilling er denne Skikkelse — Manden med Leen — blevet Billedet paa Døden, saa her som i saa mange andre Tilfælde maa man sige: les extrêmes se touchent, og Saturnalierne har vel, naar alt kommer til alt, været en Fest for Livet og en Fest for Døden, et Udtryk for, at der intet Liv er uden Død og ingen Død uden Liv. Ved denne Fest gav man hinanden Gaver og hengav sig iøvrigt til alskens Lystighed, saa Saturnalierne har i et og alt svaret til den nordiske Jul, der ogsaa var en Fest for Frugtbarhedens Gud Freir, men vel at mærke en Fest, der skulde fejres inden Døre det første Døgn; thi netop i Julenatten var de døde paa Færde, og ve den, der mødte deres Tog. Der sørgedes saavidt muligt for, at ingen behøvede at forlade Stuen, idet alt udendørs Arbejde var besørget, inden Julehelgen indtraadte; men ingen maatte saa meget som se ud af et Vindue den Aften, og det var en given Ting, at mulig tilstedeværende Gæster blev Julenatten over.

Baade Julefesten og Saturnalierne var Fester for Aarsskiftet, og det er let forstaaeligt, at man, naar de Farer, der truede fra Mørkets Magter, med det første Dagskær skønnedes at være vel overstaaede, ønskede hinanden til Lykke og derefter hengav sig til støjende Glæder og Lege af mere og mindre religiøus-symbolsk Art. Kristendommen bemægtigede sig de gamle hedenske Jævndøgns- og Solhvervsfester; Missionærerne søgte vel efter Evne at faa de hedenske Skikke banlyste, men hvor dette ikke lykkedes dem, døbte de Skikkene, underlagde dem en kristelig Betydning og slog sig iøvrigt til Taals med, at den Sten, man ikke kunde flytte, maatte man lade ligge. Kun i England lykkedes det dem at faa Festens angelsachsisk-nordiske Navn erstattet med Kristmesse, i Tyskland hed den allerede i den hedenske Tid Weihnacht, hvilket Navn ikke kunde vække Anstød, i Nordlandene maatte de lade det bero ved

Navnet Jul og forøvrigt finde sig i, at den i alt væsentligt fejredes paa hævdvunden Maade kun med en Kristmesse indskudt imellem alle de hedenske



1899. Tegning af Djalmar Christoffersen.

Skikke, der ogsaa troligt bibeholdtes igennem Aarhundreder og ikke er helt forsvundne den Dag i Dag. Det var i det 18. Aarhundrede kommet saa vidt, at man ligefrem ansaa de til Julefesten knyttede he-

denske Skikke for kristne, saa Jeronimi Søster i „Julestuen“ bebrejdende siger til ham, da han — havende sine „Raisons aparte“ — ikke vil holde Julestue efter gammel Sædvane: „Men min kære Bror! hvad vil vore Naboer tænke om os, naar vi ingen Julestue faar i Aar? De vil tænke, at vi er kommen af Troen og se os an som Tyrker og Hedninger —“, og Arv, der allerede har forberedt sig paa at agere Julebuk, er ogsaa dybt forarget paa den rette Tros Vegne. Selvfølgelig kunde Julebukken, der oprindeligt var en Hyldest til Thor, ikke i Længden fastholdes som en kristelig Figur, dertil stemte dens ydre Apparition alt for godt overens med det Billede, man havde gjort sig af Djævelen; men en anden hedensk Skik, nemlig den at tænde Juletræ, dukker — efter i Aarhundreder at have været glemt i sit Hjemland — atter op og breder sig over snart sagt hele Kristenheden som et — i alt Fald i protestantiske Lande — næsten uundværligt Tilbehør ved en rigtig Julefest. Skikken synes oprindeligt at høre hjemme hos Frankerne ved Mellemrhinen; da dette germaniske Folk kuldkaster Romernes Herredømme i Gallien og giver Landet Navnet Frankerrige, fører de Skikken med sig, og i Frankrig bestaar den i Aarhundreder for saa at gaa af Brug, saa den i Slutningen af det 17. Aarhundrede kun kendes i Elsass, hvor den vækker Anstød som en forargelig, ukristelig Sædvane. Fra Elsass udbreder Juletræet sig til Tyskland, hvor det er almindeligt i Slutningen af det 18. Aarhundrede, for saa endelig i Begyndelsen af det 19. Aarhundrede at holde sit Indtog i Danmark, hvor det maa siges at have vundet en smuk Sejr. Saaledes gaar de urgamle religiøse Symboler tilsyneladende tabt kun for at opstaa igen i Glans og Herlighed, fordi Menneskene i dem ser noget, der har Betydning for dem — sætter dem i Stemning. —

Man vil af det foregaaende have set, hvorfor Julen i Norden er bleven Hjemmets Fest; vore Forfædre turde ikke forlade Hjemmet Julenat af Frygt for Dødens og Mørkets Magter, der paa dette Vendepunkt færdedes ude og var opsat paa at gøre Fortræd. Men naar Faren var overstaet, naar det skæb-

nesvangre Vendepunkt lykkeligt var passeret, gik de ud for at se, om Naboerne var slupne lige saa heldigt.*) Naar Julenattens Kogleri var ovre, naar

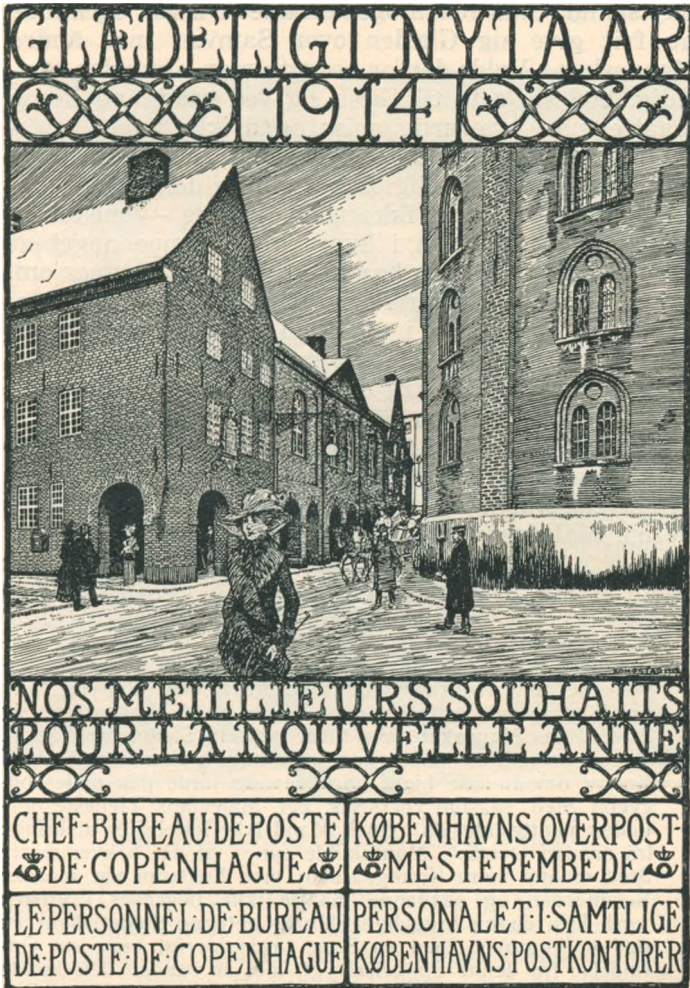

1914. Regensen og Rundetaarn. Tegning af Kr. Kongstad.

*) Hvor dybt denne Angst for de døde bunder, fremgaar klart af den Spøgelsefrygt, der til Trods for Kristendommens Lære: at de døde sover til den yderste Dag, vedblev at herske

Lyset havde sejret over Mørkets Magter, var der ingen Grund til ængsteligt at holde sig inden Hjemmets beskyttende Vægge; man havde ofret til Husets Skytsaand, Gaardboen ogsaa kaldet Nissen, og kunde nu frit give sig Glæden over Samvær med andre Mennesker i Vold; derfor besøgte man hinanden gensidig, bød sig selv til Gæst, og ved saadanne Besøg maatte man uvægerlig spise og drikke med Værtsfolkene, andet var en Haan, man maatte ikke bære Julen ud. Hvilken religiøs Betydning denne Skik oprindeligt har haft, er ikke nemt at vide — med Kristendommen har den i hvert Fald næppe noget at gøre —, men Skikken har holdt sig; hvem synes om, at en tilfældig Gæst imellem Jul og Hellig tre Konger gaar bort uden i alt Fald at have drukket et Glas Vin (hos Afholdsfolk sagtens en Kop Kaffe) og spist lidt Kage? Fra disse Besøg stammer utvivlsomt Nytaarsvisitterne (man erindre stadig, at Julen var en Fest for Aarsskiftet), dem Holberg finder saa usigeligt latterlige, at han lader en Europarejsende fra Jordens Inderside udtrykke sine Tanker derom saaledes**): „Paa den første Dag i Aaret faar

og sagtens næppe endnu kan siges at være udryddet. I Overkontrolør Fr. Olsens „Postvæsenet i Danmark indtil Christian VII's Død“ S. 176 fortælles der, hvorledes en Soldat, der i Aaret 1752 druknede ved Korsør og af Fæstnings-slaverne blev nedgravet ved Vejen, der førte til Fyret, nær havde standset Postfarten over Bæltet, fordi Fyrpasserne og Postjagtens Mandskab ikke turde passere Stedet om Natten. Generalpostamtet maatte derfor anmode Kommandanten i Korsør om at lade Liget opgrave „og jorde paa andet bekvemt Sted, saasom ellers Hs. kgl. Majestæts Tjeneste derunder maatte lide, da gemen Mand ikke lettelig er at bringe fra saadan Overto“. Man skulde synes, at det bekvemmeste Sted maatte være Kirkegaarden; men Soldaten var maaske Selvmorder, og saadanne maatte ikke begraves i kristen Jord. Den endnu brugelige Skik at betegne Stedet, hvor en død er begravet, med en Sten, turde iøvrigt have sin Oprindelse fra denne Spøgelsefrygt, idet en saadan dels kunde advare de levende om, at Stedet ikke var rigtig hyggeligt, dels gøre det besværligere for den døde at komme op af Graven og gaa igen. Et ganske ufejlbarligt Middel imod saadanne Tilbøjeligheder var det at ramme en Pæl igennem den hensovede.

**) Niels Klim.

Europæerne en vis Sygdom ... Tilfældene ved denne Sygdom er besynderlig Uro i Sindet og Fortumling i Hovedet, som gør, at ingen paa samme Dag kan blive fem Minutter paa et Sted. De løber ligesom ra-



1917. Sjællands-Porten i Kastellet. Tegning af Kongstad.

sende fra et Hus til et andet uden at vide selv hvorfor. Sygdommen varer hos mange i hele fjorten Dage, indtil de endelig af den evige Omløben bliver trætte, kommer til sig selv igen og faar deres forrige Helbred."

Naar man ser saa nøgternt paa Sagen, som Holberg saa paa denne og mange andre Foreteelser, som han ikke kunde finde nogen „fornuftig“ Aarsag til,

og derfor „hudflettede“ med sin bidende eller i alt Fald bidske Satire, kan Skikken jo nok synes latterlig. Det er bare et Spørgsmaal, om man skal betragte alt ud fra „Fornuftens“ Standpunkt og igennem „Fornuftens“ Glarøjne, der sikkert altid hang paa den store Nordmands Næse. For megen Fornuft staar ikke sjældent baade Forstanden og Forstaaelsen i Vejen, og med al Holbergs Kløgt og Menneskekundskab lærte han aldrig at forstaa Mennesker eller at fatte den indre Drift, som fik dem til at handle, som de gjorde. Derfor har han heller aldrig kunnet skildre virkelige Mennesker, men kun døde Marionetter eller outrerede Karikaturer — —; men jeg glemmer, at to Nationer for Øjeblikket er indviklet i en hidsig, dog heldigvis ublodig Kamp om, hvem han rettelig tilhører, saa jeg skal ikke fordybe mig mere i de herhenhørende Betragtninger; det kunde nemt skaffe mig Prædikater af en slet Patriot eller — hvad værre er — en Dumrian, der ikke har Øje for, hvad Danmark skylder sin store Plejesøn.

Hvorledes Troen paa, at Mørkets Aander netop paa Aarets sidste Nat fik en særlig Magt til at skade Menneskene, er opstaaet, kan der kun opstilles mere eller mindre holdbare Gisninger om; kun saa meget er vist, at for Oldtidens Folkeslag stod de herhenhørende Farer som en Realitet, og de gensidige Lykønskninger var da et naivt, d. v. s. medfødt, ureflekeret Udtryk for Følelsen af, at det enkelte Menneske ikke var sig selv nok, men trængte til sine Medmenneskers Medfølelse i Ondt og Godt, i Glæde og Sorg, i Fred og Fare. Derfor slutter de, som er under Tag sammen i Solhverv, sig tættere sammen og sætter deres indbyrdes Kiv og Uenighed paa Døren i alt Fald den ene Nat, maaske i det stille Haab, at Mørkets Magter vil føre Spliden med sig paa deres Tog gennem Luften. Af denne Samfølelse opstaar Samfundsfølelsen, hvis Værdi som kulturskabende Faktor ingen vil underkende, og saaledes bliver de tilsyneladende saa meningsløse Nytaarsbesøg en aarlig tilbagevendende Bekræftelse paa den uskrevne Pagt, der bestaar imellem Menneskene, den kun Egoister unddrager sig og lejlighedsvis satiri-

serer over, fordi de i Sandhed er ude af Stand til at forstaa den.

Holbergs Spot ændrede sikkert intet i den sære Sygdom, som faldt over Europæerne den første Dag

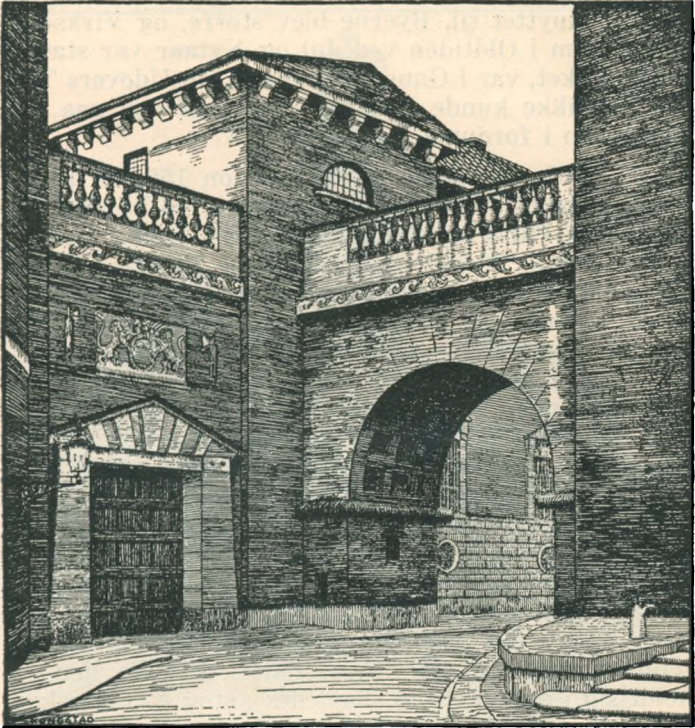

1919. Parti ved det gamle Raadhus. Tegning af Kongstad.

i Aaret; men i Tidernes Løb ændredes Sygdommens Symptomer jo nok en hel Del. Saa længe, Samfundet kun var Bygden, saa længe, Udvandring fra Bygden slet ikke eller kun i ganske enkelte Tilfælde fandt Sted, saa længe endelig den senere Samfundsdannelse Købstæderne kun var smaa, kunde Skikken vedblive i sin oprindelige Form med personlige Besøg hos enhver Husstand, som man var kommen i Berøring med og skyltde Høflighed (ogsaa en Sam-

fundsfaktor af stor Betydning); men efterhaanden som Samfærdselsmidlerne blev bekvemme, skiltes jo Mennesker mere og mere ud fra deres oprindelige Hjemstavn, som de alligevel — skønt ogsaa det set med „Fornuftens“ Øjne er latterligt — vedblev at føle sig knyttet til, Byerne blev større, og Virksomheden, som i Oldtiden ved Jul og Nytaar var stærkt indskrænket, var i Gang og krævede sin Udøvers Tid, saa han ikke kunde ofre saa meget af den paa Visitter som i fordums Dage.

For 300 Aar siden havde London 150,000 Indb., Paris omtrent 300.000. Paa Holbergs Tid havde London naaet Paris og havde ca. $\frac{1}{2}$ Mill. Indb., medens Berlin havde 20.000 og København 70.000. — Den Gang kunde det overkommes at gøre personlige Visitter, skønt disse uden Tvivl i de højere Samfundslag var begrænsede til virkelige Omgangs- og Forretningsvenner, medens Almuens Børn hjemsøgte alle Huse uden Forskel, idet de sang for Døre og til Løn indkasserede deres Del af Julekosten.*) Men da Storbyerne blev Millionbyer, opstod der andre Former for Nytaarsønskerne; thi helt at afskaffe den gamle Sædvane faldt ikke nogen ind, dertil var den alt for fast sammenvokset med Menneskesindet. Man skrev til de Venner og Bekendte, som man ikke personlig kunde gøre sin Opvartning, kortere eller længere, eftersom Forholdet var mere eller mindre hjerteligt, naturligvis først og fremmest til dem, der opholdt sig i en anden By. Saaledes antog Nytaarsskikken lidt efter lidt en fra det oprindelige helt forskellig Form og naaede efterhaanden Dimensioner, som vilde forbavse Holberg og faa ham til at tro, at det var en helt ny Sygdom, der havde grebet Menneskeslægten. Men allerede i hans Tid var Omdannelsen begyndt, idet skriftlige Nytaarsønsker allerede udveksledes. Dette fremgaar af Overkontrolør

*) Denne Skik var endnu i min Barndom i fuld Vigueur i Assens, men Viserne, som Børnene sang, var ikke Julesalmer; det var mest de af Jul. Strandberg udgivne smaa Gadeviser, der anvendtes, og naar et Par Vers var afsungne, lød det uvægerlig fra Sangerne: „Maa jeg be' om en Bitte, for det jeg sang!“

Olsens „Postvæsenet i Danmark indtil Chr. VII's Død“ S. 103—104. Her berettes om Postmester, Dr. juris. Ulrich Dørcker, Korsør, der synes at have været en ret vidtløftig Herre, der et Par Gange blev

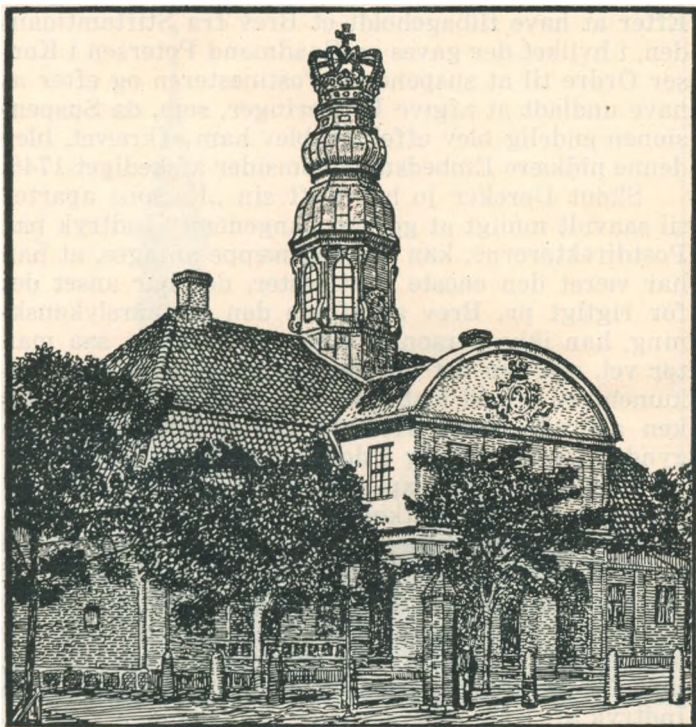

1920. Hovedvagten paa Orlogsværftet. Tegning af Kongstad.

suspenderet paa Grund af forskellige Misligheder, almindelig Kasseangel, Tilbageholdelse af Breve, som — ikke uden Grund — formodedes at indeholde for ham personlig ubehagelige Meddelelser til eller fra Generalpostamtet, og Undladelse af at indsende Intrader. I 1745 havde han Kasseangel, men fik Lov til at blive i sit Embede imod Løfte om at afdrage denne Gæld. Dette Løfte holdt han trods gentagne Paamindelser ikke; men „dette forhindrede

ham dog ikke i som sædvanlig ved Aarsskiftet at sende Direktørerne en Nytaarslykønskning", som Direktørerne takkede for med Tilføjelse, at de gerne havde set nogle Afdrag „saasom han da kunde have været befriet for flere uangeneme Erindringer." Efter at have tilbageholdt et Brev fra Stiftamtmanden, i hvilket der gaves en Raadmand Petersen i Korsør Ordre til at suspendere Postmesteren og efter at have undladt at afgive Erklæringer, som, da Suspensionen endelig blev effektiv, blev ham afkrævet, blev denne nidkære Embedsmand omsider afskediget 1746.

Skønt Dørcker jo har haft sin „Raisons aparte" til saavidt muligt at gøre et „angenemt" Indtryk paa Postdirektørerne, kan det dog næppe antages, at han har været den eneste Postmester, der har anset det for rigtigt pr. Brev at afgive den Nytaarslykønskning, han ikke personlig kunde overbringe, saa man tør vel, selv om det vil være noget vidtløftigt at dokumentere det ad historisk Vej, gaa ud fra, at Skikken allerede, mens Holberg endnu levede, har begyndt at udforme sig i denne Retning.

I 1876 blev Postexpedient, Løjtnant *J. W. Mørch* udnævnt til Overpostkontrolør og Chef for Københavns Brevpostkontor, og denne udmærkede Mand samlede — heldigvis kritikløst — alt, hvad der af postalt kom indenfor hans Rækkevidde. Ting, der for Samtiden synes intetsigende og ligegyldige, kan ofte senere hen kaste et uventet skarpt Lys over Forhold, som det ellers vilde være vanskeligt at faa det rette Indtryk af. Han opbevarede og ordnede bl. a. de Lykønskingskort, som i hans Embedstid som Overkontrolør og Overpostmester indgik til Brevpostkontoret og Overpostmesterembedet, og af denne Samling, der nu findes paa Postmuseet, faar man et klart Indtryk af, hvorledes Skikken Aar efter Aar breder sig videre og videre. Efter Verdenspostforeningens Oprettelse synes man at komme i Tanker om, at de forskellige Staters Postembedsmænd var Kolleger, der skyldte hverandre Opmærksomhed ved Aarsskiftet.

Den ældste Mappe i Kortsamlingen er fra 1877 og er meget tynd; i denne findes elleve Lykønsknin- ger fra udenlandske Postmyndigheder til Køben-

havns Overpostmesterembede, af hvilke fire er trykte i den særlige Anledning, medens de øvrige er skrevne paa tilfældigt Papir eller private Visitskort. Kun et af de trykte Kort fremtræder som særligt postalt

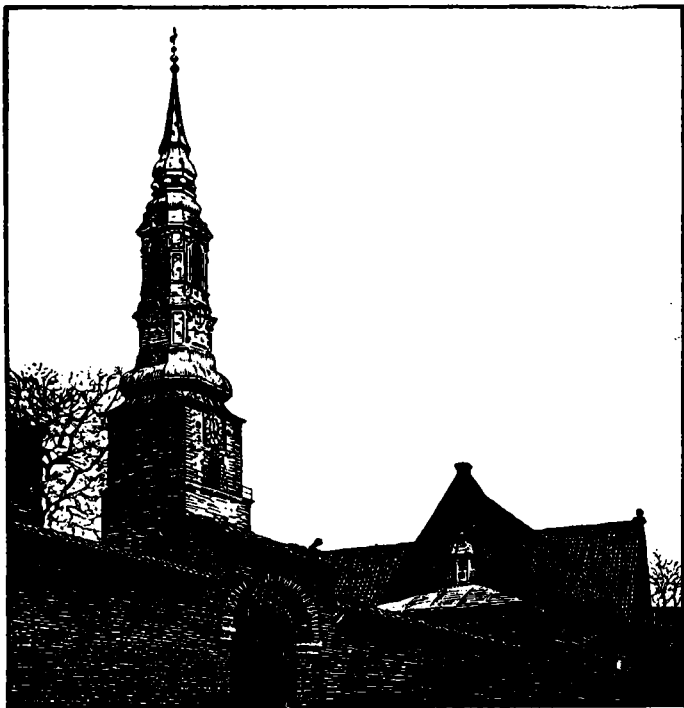

1924. Sct. Petri Kirke. Tegning af Kongstad.

Kort, idet det er prydet (om man saa kan sige) med et Posthorn og den tyske Rigsørn; det er udsendt fra Hamburg I og maa vel betragtes som Spiren til den Udveksling af mere eller mindre kunstnerisk udstyrede Kort, som siden er bleven fast Coutume. I 1878 er der ligeledes indgaaet elleve Lykønskninger, og Hamburg I er atter det eneste Kontor, der har prøvet at give Kortet en Slags kunstnerisk Præg. Det udviser et Verdenskort, paa hvilket Nytaarsønsket er trykt i 11 Sprog; øverst staar. „Viel Glück

zum neuen Jahre“, nederst: „Bir bochtly yeni sené“, men om det sidste er Ungarsk, Polsk eller Bøhmisk, kan jeg ikke oplyse noget om. Øverst ses den tyske Kejserkrone, et Posthorn med indlagte Lynstraaler og et Brudstykke af en Rørpostledning; nederst trykker to Venstrehænder hinanden hjerteligt ud af hver sin Telefon, saa man faar et tydeligt Indtryk af, at den berømte tyske Grundighed heller ikke her har fornægtet sig; det er lykkedes Kunstneren at faa alle da kendte Meddelelsesmidler symboliserede. Ret kuriøst er det at bemærke, at Postmesteren i Horten sender sine Lykønskninger til Les agents du chef bureau de poste Copenhague Danemarc affattet i sirlige franske Vendinger, som om han frygtede, at de ikke skulde forstaa Norsk. I samme Aargang findes flere Kort fra danske Postkontorer, dels trykte og saaledes aabenbart bestemte til at sendes til samtlige danske Kontorer, dels skrevne som Tak for den fra Brevpostkontoret sendte Lykønskning. Meget karakteristisk er Svaret fra Frederiksborg, der lyder: „Kammerraad Østergaard hilser, takker og gjengjælder de samme gode Ønsker, som det ærede Brevpostkontor har fremført for Frederiksborg Postkontor, der anbefaler sig til sædvanlig Velvillie og Overbærenhed.“ (!)

Iøvrigt faar man fra nu af Indtryk af, at Udvekslingen af Nytaarsønsker er ved at blive en fast international Høflighedsform; en enkelt Lykønskning fra Swinemünde er beundringsværdigt smukt skrevet med gotiske Bogstaver, og det er overhovedet tydeligt, at man ikke mere finder at kunne nøjes med sjusket affattede Hilsener paa tilfældige Papirlapper. Mapperne bliver for hvert Aar tykkere, og i 1898 er Kortudvekslingen bleven endelig fastslaaet som international Coutume; ethvert betydeligere Postkontor i Europa sender Kort, og de er allesammen fremstillede i den givne Anledning. Nogle af dem prætenderer at være kunstneriske; men Udstyrelsen er for de flestes Vedkommende begrænset af, hvad Skriftlitografen kan præstere. Saa at sige alle danske Postkontorer har sendt Kort, ja mange af de københavnske Kontorer sender deres særlige Lykønskning, skønt

Overpostmesterembedet i alt Fald fra 1891 udsender sine Kort paa samtlige det underlagte Kontorers Vegne. —

Det første Nytaarskort fra København, jeg ken-

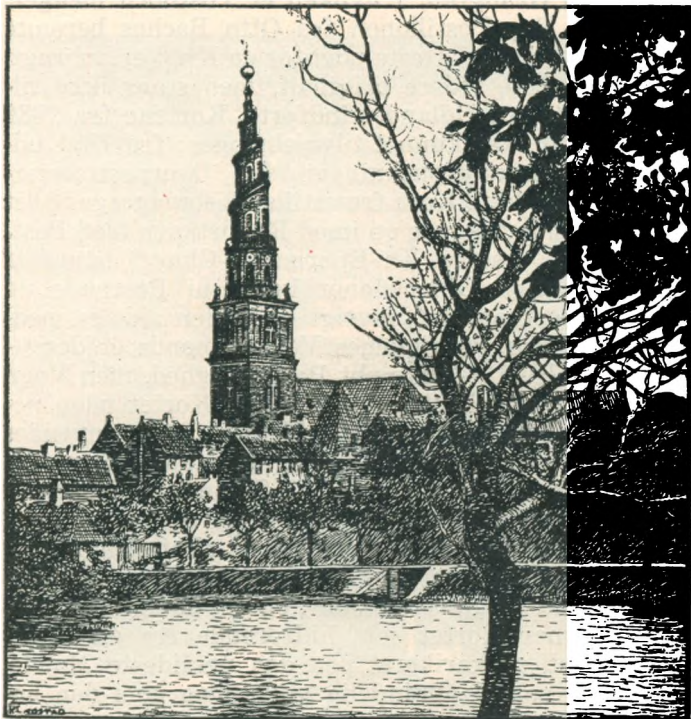

1925. Vor Frelsers Kirke. Tegning af Kongstad.

der, er fra 1888 og udsendt fra Brevpostkontoret. Det var, saa vidt jeg husker, i 1887, den Skik at sende Jule- og Nytaarskort begyndte at vinde Indpas i Danmark, betegnende nok ved samme Tid, da Københavns Indbyggerantal naaede op over den kvarte Million, og Byen begyndte at faa Storstadsfor- nemmelser. De første Julekort var af engelsk Oprindelse, men et Par store Papirforretninger greb Idéen og udsendte Kort, der var tegnede af danske Kunstnere

og — ikke saa lidt bedre end de importerede. Brevpostkontorets Kort forestiller den gamle Postgaard i Vintersol med en Masse røde Postbude vrimplende ud til Ombæring. En Slags dekorativ Ramme dannes af en Grangren, i hvilken et Posthorn hænger, og i hvis Top Postillonen fra Otto Baches berømte Maleri „Et Kobbelt Heste udenfor en Kro“ er anbragt. Kortet er ikke videre originalt, men staar ikke tilbage for de fra Udlandet indførte. Kortene fra 1889 og 1890 har ikke kunnet tilvejebringes; fra 1891 udsendes Nytaarslykønskningen fra Overpostmesterembedet, og dette Kort fremstiller Købmagergade set fra Walkendorffsgade op imod Rundetaarn med Postgaarden til venstre. En Enspænder-Char à bancs af mammutagtige Dimensioner kører ni Postbude ud fra Brevpostkontoret, iøvrigt er Gaden aldeles mennesketom. For Postbudenes Vedkommende er der — ikke uden Held — tilstræbt Portrætlighed, men Vogn og Hest er skrækkelig fortegnet og Kortet uden nogen som helst kunstnerisk Værdi. 1892 anvendes samme Tegning; men i 1893 er den postalt-kunstneriske Fantasi, der fandtes i C. Simonsens Stentrykeri øjensynlig løbet tør, idet dette og næste Aars Korts Forbilleder er at søge blandt almindelige Forretningsadressekort eller maaske Portvinsetiketter. Bogstaverne er ganske banale, og det danske Vaaben, der betegner Kortet som hidrørende fra en Statsmyndighed, er karikeret paa den perfideste Maade, trodsende saavel almindelig god Smag som den heraldiske Tradition. 1894 er en Gentagelse af dette næsten forargeligt tarvelige Kort, og de fra 1895—1897 giver det i kedsommelig Smagløshed ikke meget efter. —

V. O. Kjørboe havde 1897 afløst H. G. Petersen som Overpostmester; men Mørch sad stadig som Overkontrolør i Brevpostkontoret, og det var efter troværdige Folks Sigende stadig ham, der udsendte Kortene. Han maa altsaa i Slutningen af Firserne have truffet Aftale med dav. Overpostmester H. G. Petersen om at udsende dem i Embedets Navn og paa samtlige københavnske Postkontorers Vegne, rimeligvis for at overflødiggøre de Kort, som Brokon-

torerne fandt sig forpligtede eller i alt Fald beføjede til at sende ud. Af disse Kort har jeg ingen set; de har sandsynligvis ikke en Gang kunnet vække den lidenskabelige Samler Mørchs Interesse og er gledet

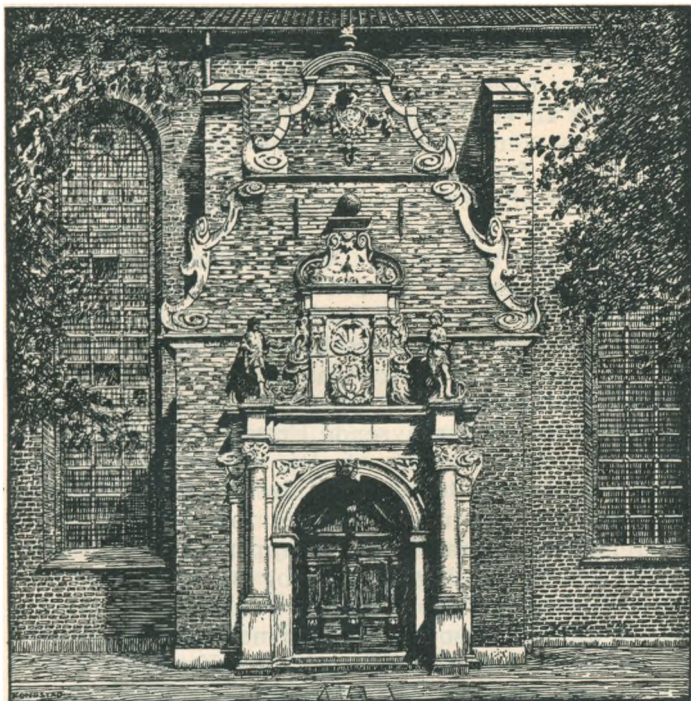

1926. Helligaands-Kirkens Portal. Tegning af Kongstad.

hen i en velfortjent Glæmsel. Ved Kiørboes Tiltrædelse af Overpostmesterembedet indtræder der et Vendepunkt. Jeg kan — til Trods for, at Gdrkt. Kiørboe erklærer intet at kunne huske derom — ikke helt frigøre mig fra den Tro, at den nye Overpostmester har ladet Overkontrolør Mørch forstaa, at de sidste Aargange var adskillige Numre for tarvelige. De blev dog sendt til adskillige Hovedstæder og kunde let give et ganske misvisende Begreb om den

kunstneriske Kulturs Niveau i København og Kongeriget Danmark. —

Kortet af 1898 er virkelig udsprunget af en Idé, og selv om det er spinkelt gjort, adskiller det sig paa behagelig Maade fra sine Forgængere — Flaskeetiketterne. Det er tegnet af dav. Telegrafist Djalmar Christofersen, der senere var en skattet Medarbejder ved det socialdemokratiske Vittighedsblad „Ravnen“; men hvem der har faaet Tanken om at henvende sig til en Telegrafist — ikke til en Kunstner af Faget — er det ikke lykkedes mig at faa opklaret. — Det fremviser øverst det saa meget omtalte Postskilt med Devisen „Tro og Agtsom“, der vistnok her for første Gang fremtræder som Etagens officielle Valgsprog. Desuden findes Portrætter af Paul Klingenberg og Christian Gyldenløve og nederst — den noksom bekendte Postrytter. Det hele holdes sammen af et uhyre kedsommeligt Ornament; men som et første Forsøg paa at præge postale Nytaarskort kunstnerisk er Kortet al Ære værd.

1899 viser et forbavsende Fremskridt; dette Aars Kort er ogsaa tegnet af Dj. Christofersen. Den Ængstelighed og den Tørhed, der prægede hans første Kort har her vejet Pladsen for en næsten forbløffende Dristighed og et løssluppet Lune i Behandlingen baade af Bogstaverne og af den dekorative Ramme, der omgiver dem, og dette Kort er og bliver et af de morsomste og oprindeligste i hele den allerede ikke helt korte Serie. Dette Kort gav Anledning til en morsom Misforstaaelse. Tegneren har altid signeret sine Værker meget tydeligt, og her havde han anbragt Navnet helt udenfor Tegningen nederst til højre. Følgen var, at der fra et eller andet fremmed Land indgik et Takkekort i Kuvert med Udskrift: „M. le chef des bureaux de poste Djalmar Christofersen, Copenhague“; man havde opfattet Kunstnersignaturen som en Underskrift og ment, at denne maatte være Overpostmesterens.

Desværre slap Dj. Christofersens Lune og Opfindsomhed hurtigt op. Han tegnede de følgende Kort indtil 1903 inklusive, og de er alle karakteriserede af den samme spinkle Tørhed, som det første, han la-

vede, led under. Paa det fra 1901 er det danske Postvæsen symboliseret i en slank Kvindeskikkelse, der nedentil er en Træstamme, hvis Rødder breder sig over Landet i den Udstrækning, det havde 1624, og oventil atter bliver et Træ, hvis Krone skygger over Landet, en paa een Gang bisar og fattig Symbolik, der synes laant fra Niels Kliim, og i alt Fald krævede en anderledes djærv Udførelse for at virke overbevisende.

Den direkte Anledning til, at Dj. Christofersen opgav Hvervet, er mig ikke bekendt; men alene Vanskeligheden ved hvert Aar at finde en ny Variant af Postvæsenets eneste Symbol Posthornet, kunde være Foranledning nok.

I 1904 er Opgaven lagt i Hænderne paa en Kunstner af Faget, nemlig Maleren Alfred Broge, hvis Broder senere Overpostinspektør L. P. T. Broge den Gang var københavnsk Ekspedient og sagtens har henledet Overkontrolør Mørchs Opmærksomhed paa ham. A. Broges første Kort 1904 fremstiller et Parti af Købmagergade med Runde Taarn i en forrygende Snestorm, der ikke synes at genere Folk synderligt; de gaar ret op og ned, skønt man ellers i Snestorm plejer at bøje sig en Del og — navnlig — holde paa sin Hat. Et meget haardført Postbud kører uden Kappe og med bare Næver paa en af de den Gang nylig indførte Tricykler med Kurv, og hermed er det postale sket Fyldest. Posthornet har Kunstneren helt forsmaaet her, og paa de senere Kort, hvor det synes anbragt efter udtrykkeligt Forlangende, har han i Modsætning til sin Forgænger givet Afkald paa enhver Stilisering deraf. Ubetinget det bedste af Broges Kort er det fra 1907, der forestiller den rigtige, gamle Postgaard; han har her haft den gode Idé at benytte Postgaardens smukke Sandstens-Vinduesindfatninger som Ramme om Prospektet. Overhovedet er Kortenes Ornamentering gennemgaaende god — snart kraftig som i 1907, snart nydelig som 1909, der fremstiller Absalons-Statuen indrammet af Juleroser. Men man faar et Indtryk af, at Kunstneren efterhaanden bliver træt; Kortene fra 1910 og 1912 er svage i Tegningen, og i 1913 har han helt opgivet

Ævret — her er ikke en Gang Ornamenteringen vellykket.

En Sammenstilling af Dj. Christofersens og Alfr. Broges Kort giver som Resultat, at den førstes kunstneriske Evne — fraset Kortet af 1899 — ikke har staaet Maal med hans Interesse for Opgaven, mens den sidste ikke har interesseret sig saa meget for Opgaven, at han har kunnet sætte hele sin kunstneriske Evne ind paa dens Løsning.

Med 1914 begynder Overpostmesterembedets Nytaarskort en ny og saare fornøjelig Æra. Det er betegnende for hele den ukunstlede og ligefremme Maade, paa hvilken hele dette Foretagende er blevet iværksat og ledet, at der ikke findes noget som helst skriftligt opbevaret desangaaende. I dette er der noget umiddelbart tiltalende; men for den, der har paataget sig at skrive en historisk Fremstilling, er det desuden lidt ubekvent. Hvem der saaledes fandt paa at henvende sig til Kunstneren Kr. Kongstad for at bede ham overtage Hvervet, da Alfred Broge havde trukket sig tilbage, er hyllet i uigennemtrængelig Taage. Jeg har kun Gisninger at støtte mig til her. I Slutningen af 1914 udsendte „Foreningen til Hovedstadens Forskønnelse“ en meget smuk Bog om Datidens København sammenlignet med Fortidens. Denne Bog — der naturligvis har krævet et Par Aars Forberedelse — var illustreret af Kongstad, der tidligere havde gjort sig fordelagtig bekendt som Kaligraf, Træskærer, Bogtrykker og Arkitekturtegner. Jeg har mine Aarsager til at formode, at denne Bog ikke har været helt uden Indflydelse paa det Valg, man her traf.

H. M. Hertz havde 1. Maj 1912 fulgt Mørch som Overpostmester, og det maa altsaa være ham, der officielt har udpeget Kunstneren og godkendt den første Tegning. I denne er det postalt-symbolske lidt fremtrædende. Det forestiller Regensen og Rundetaarn en Vinterdag, og kun en enlig Brevbærer repræsenterer Postvæsenet paa Billedet, medens fire smaa kronede Posthorn er anbragt i Texten, hvis Bogstaver er nydeligt tegnede over Motiver fra gammelt Kunstsmedehaandværk. 1915 er forsaavidt mere

postalt, som det forestiller Børsen, hvor som bekendt det første danske Posthus havde til Huse. I 1916 har Tegneren brudt med alle postale Hentydninger; Kortet forestiller Marmorbroen med de to Pavilloner, der afslutter Christiansborg Ridebane, og den Vogn, der kører over Broen, er ikke en Postvogn, men en kongelig Karet. Disse tre Kort er Vinterbilleder; men i 1917 har Kunstneren ogsaa kastet den Tradition, at et Nytaarskort — som oftest paa Trods af de virkelige meteorologiske Forhold — skal præsentere en hel Mængde Sne, overbord og har i en fortrinlig Tegning givet Sjællandsporten med brunt Efteraarsløv; fra nu af er alt det hævdvundne forladt, de følgende Kort gengiver uden at være bundne til Vinter eller Postvæsen københavnske Bygninger og gør dette paa en saadan Maade, at Overpostmesterembedets Nytaarskort allerede nu udgør en kunstnerisk topografisk Billedsamling af stor Værdi. Det mindst værdifulde af Kongstads Kort er det fra 1922, der forestiller et Parti af Kancellibygningen med Børsrampens Merkurstatue som Forgrundsfigur, men selv i denne Tegnings faste og djærve Streg fornægter den fødte og gennem maalbevidst Stræben udviklede Kunstner sig ikke; og det maa i høj Grad paaskønnes, at Kongstads Interesse for denne specielle Opgave, paa intet Punkt er svækket, hvilket vel nok for en stor Del skyldes, at han — som før omtalt — har brudt med Traditionen, fulgt sine egne Veje i Valget af Emner og helt givet Afkald paa den ornamentale Udsmykning, som var begge hans Forgængere saa magtpaaliggende. Posthornet er et kønt lille Musikinstrument og vil, saa længe der overhovedet eksisterer et Postvæsen, overalt i Verden staa som dettes Symbol, selv naar det forlængst er glemmt, hvorfor det blev det. Men som ornamentalt Motiv bliver det i Længden trivielt.

Blandt de 13 Kort, som Kr. Kongstad har tegnet, er der fire, der er fuldkomne: Sjællandsporten (1917), Orlogsværftets Hovedvagt (1920) — den lille Bygning helt ude paa Nyholm, der i tidligere Tid, før Marinekasernen blev opført, præsenterede sig saa fortryllende tværs over Inderrheden —, St. Petri

Kirke (1924) og Frelserens Kirke (1925), og blandt disse fire maa de to sidstnævnte særlig fremhæves; men det *er* jo ogsaa de to skønneste Taarne, Byen med de skønne Taarne ejer. —

Hvor det som her drejer sig om Billeder, der udsendes til alle Verdens Hjørner og til Statsmyndigheder af alle Nationaliteter, er det af den største Betydning, at Billederne forestiller skønne og karakteristiske Bygninger, og at disse er gengivne paa een Gang ædrueligt og aandfuldt. Nationerne har — nutildags maaske mere end nogen Sinde før — Brug for hverandres Agtelse, og alt, hvad der kan bidrage til at fæstne og øge den gensidige Respekt, maa paa det dybeste paaskønnes, fordi det bl. a. understreger den Kendsgerning, der somme Tider synes at være skjult under national Fordom og nationalt Hovmod, at der trods Sprogforskelle bestaar et Fællesskab imellem de Folk, som har tilegnet sig den europæiske Kultur, et Fællesskab, som paa enhver Maade bør plejes og udvikles.

Ethvert nok saa lille Bidrag hertil har sin Mission; de onde Magter, som vore Forfædre for Aartusinder siden gyste for i Solhvervsnatten, er endnu paa Færde, og Nytaarsønskerne er nu som den Gang Udtrykket for, at der dog er et Ønske om og maaske en Villie til at komme dem til Livs. „Hvad kan det nytte?“ spørges der. Jeg vil svare med de postale Nytaarskorts Ophavsmand, Overpostmester *Mørch*: „Tror De, det kan skade, kære Ven?“

Kilder til den kulturhistoriske Indledning: Troels Lund: „Dagligt Liv i Norden“, Moritz: „Götterlehre“ o. a.

CARL RING PAPIRFORRETNING
VESTERBROGADE 18

Badeanstalten „København“
Studiestræde 61 :: Store Udvidelser

Danske Boghandlers Kommissionsanstalt

Graabrødretorv 16
København K.

MALERFIRMAET

JOHAN N. SCHRØDER

NØRREFARIMAGSGADE 67

KØBENHAVN

TELEFON: CENTRAL 974

Savoy Hotellet

Vesterbrogade 34

Telefoner 4073—4074

København B.

*Billige Værelser - Alle Bekvemmeligheder - 1. Kl.s
Restauration - Billige Priser - Koncert hver Aften*

CHR. NIELSEN, fh. Afholdshotellet, Colbjørnsensgade 29

KAY DYHR

Indehaver: Kay Dyhr & F. Overgaard

Nyhavn 43 Telf. Centr. 8901 - 6885 - 6886

Maskintekniske Artikler for Land- & Skibsbrug

Luftværktøj - Pumper - Hejsegrejere etc.

Reserveret

Aktieselskabet

Blaakilde Mølles Fabriker

København, Dortheavej 30
Telefon Central 12,345 - 12,445

Animalske Foderstoffer.

B. B. B. Høns- og Kyllingefoder.

Forlang Hr. Arkitekt Birds Pjece:

„Om Pasning og Fodring af Kyllinger og Høns“
gratis og portofrit tilsendt

H. J. SIMONSEN & CO.

Speditionsforretning

Peder Skramsgade 17 :-: Telf. Central 22 - 10622

fh. S. JOHANNESSEN

Telf. 4722 Højbroplads 13 Telf. 4722

NB. Onsdags-Salgene NB.
i Kølderafdelingen

Reserveret T. H. V.

ANDREASEN & LACHMANN
LITOGRAFISK ANSTALT

KØBENHAVN

Postmesterforeningen.

1901—10.

Af Postmester *Th. Kornerup*.



Foreningen, der startedes for 25 Aar siden, stiftedes af Hensyn til, at de bestaaende Foreninger af lignende Art faktisk kun repræsenterede Assistenten og daværende 4de Lønningsklasse, saa at der manglede et tilsvarende Led for 3die Klasse og derover.

Som et naturligt Led i Udviklingen gled den i 1910 sammen med Dansk Postforening og gik dermed „over i Historiens Annaler“; men for dem, der vil efterse Enkelthederne i dens Virksomhed, henvises til nedenstaaende korte Oversigt over **Aarsberetningerne** ved Generalforsamlingerne (P. M. betyder „Postmesterforeningens Medlemsblad“ No. 1—18; D. P. betyder „Dansk Postblad“ for det Aar, hvori Generalforsamling holdtes), nemlig:

22/6 1902 i Vejle, P. M. No. 5 og 6; 17/7 03 i Fredericia, P. M. No. 11 og 12; 10/7 04 i Odense, P. M. No. 14 og D. P. Side 209; 29/8 05 paa Frederiksberg, D. P. 180 og 197; 22/7 06 i Aarhus, D. P. 170 og 195; 18/8 07 i København, D. P. 196; 20/6 08 i København, D. P. 179; 18/7 09 i Aarhus, D. P. 145; og 18/9 1910 i København, D. P. 205 og 235.

Medlemsantallet var 1902: 108; 1904: 92; 1905: 104 og 1908: 120 Postmestre og Kontrolører udenfor København.

Sluttelig anføres Bestyrelsesmedlemmernes Navne etc.:

Formænd:

Postm. S. Thomsen, Holbæk, Fm. 01—02 (Postm. i Vejle 1902—21, † 1924).

Postm. A. Rasmussen, Skanderborg, Fm. 02—03 (Postm. i Slagelse 1906—22).

Postm. A. R. Hauerbach, Vamdrup, Sektr. 02—03 Fm. 03—04 (Postm. i Vordingborg 1907—20).

Postm. Th. O. Kornerup, Hjørring, Sektr. 01—02, Fm. 04—07 (Postm. i Holbæk 08—16, nu Kbhn. F.).

Postm. A. F. Eigaard, Fakse, Fm. 07—10 (Postm. i Køge 1910—21, † 1924).

Andre Bestyrelsesmedlemmer (B. M.):

Postm. N. J. Th. Christensen, Bogense, B. M. 01—02, Næstfm. 04—05 (Postm. i Maribo 1906—25).

Postm. J. C. Jensen, Uldum, B. M. 01—02 (Postm. i Brande fra 1925).

Postm. O. S. Johansen, Galten, B. M. 01—02 og fra 04 (Afsked som Postm. 1923).

Postm. F. C. H. Nagel, Ribe, B. M. 01—02 (Postm. i Aarhus 05—24).

Postm. A. F. Danholm-Nielsen, Ringsted, B. M. 01—02 (Afsked som Postm. 1916, † 1920).

Postm. F. L. Jensen, Høng, Kasserer fra 1902.

Postm. F. W. v. Linstow, Nordby, Sektr. 03—04 (Postm. i Saxkøbing fra 1911).

Ktrl. C. P. Hjort, B. M. fra 04 (Postm. i Rønne 06—16, Aalborg 16—26).

Postm. M. F. Asmussen, Varde, Næstfm. fra 07 († 1924).

ZOOLOGISK HAVE

VED KJØBENHAVN

har til enhver Tid en typisk Samling af Dyr fra alle Jordens Egne

Musik hver Sommer-Eftermiddag

Første Klasses Restauration og Folkerestauration

Udsigtstaarn med herligt Rundskue

Postdyl fra Lolland 1842.

Originaltegning af Postmester Blom.



Postdyl fra Lolland 1842.

K Ø B A L T I D D E R E S

Fedevarer, Pølser og Paalægsartikler i
RINGSTED ANDELSSVINESLAGTERIS UDSALG
 „Central“, Ringsted, og Hjultorvet, Næstved

Vordingborg Trælasthandel ¹/₃

Savværk, Høvleværk og Maskinsnedkeri
 Kakkelovne Komfurer
 Telefoner 23 og 326

Andelsselskabet**Maribo Svineslagteri**

Telefon Nr. 21 — Telegr.-Adr.: Slagteriet

Landmændenes Andels-Exportslagteri
i Nakskov

Telf. Nr. 45, 800 — Telegr.-Adr.: „Farmers“

Aktieselskabet**Svendborg Bxenbjerg Dampmølle**

**Langelands Korn-, Foderstof- og
 Gødningsforretning**

Odense Filialen

Telefon: Lokal: 3515 (4 Linier), Statstelefon 22, Omstilling til samtlige Afdelinger
 Kontorer og Pakhuse: Østre Havn, Odense.
 Brev- og Telegram-Adresse: Langelandskorn, Odense

Mejeriet Pasteur

Telef. 707

Odense

Telef. 707

Odense Ægforretning

køber nylagte Æg

til højeste Priser

Generalpostdirektør
Christian Wilhelm Lange.
 1753—1839.
 Af *H. Hjorth-Nielsen.*

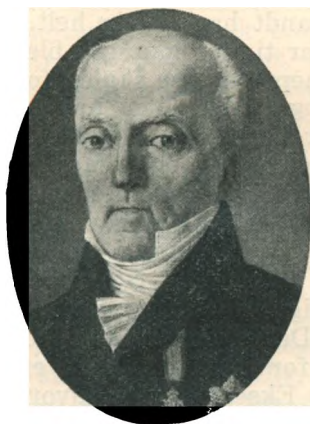

Christian Wilhelm Lange fødtes Mandag den 2. Juli 1753 i Porsgrund i Norge, hvor Faderen, *Thomas Lange*, var Tolder. Farfaderen, *Giørt Lange*, var Assessor i Overhofretten og Laugmand i Skien samt Kancelliraad. Drengens Moder, *Barbra Abigael Monrad*, var Datter af Provst og Sognepræst til Gierpen *David Monrad* og *Barbara Leopoldus*. I Thomas Langes Ægteskab med *Barbra Abigael* fødtes atten Børn, og af disse var Christian Wilhelm Nummer femten, men af de foregaaende fjorten var allerede ikke mindre end ti døde af Børnekopper inden Efteraaret 1757, da Forældrene sendte Chr. Wilhelm til København for at blive inoculeret imod denne Syg-

dom. Lange siger i sin Autobiografi, at han af Naturen var „munter, godlidende og uforsagt“, og at han havde en stærk og muskuløs Legemsbygning; men i sit syvende Aar blev han angrebet af en „hæftig Gigt-Svagthed“ som Følge af en meget stærk Forkølelse, og fra den Tid af hæmmedes hans Vækst, saa at han ikke opnaede at blive mere end 62—63 Tommer høj. Han led lige fra sin tidligste Barndom af en uovervindelig Afsky for Blomster, en Afsky, der var saa stærk, at hvis nogen kastede en Blomst paa ham eller søgte at føre en Blomst hen mod hans Næse, paakom der ham en saa voldsom Gysen, at den grænsede til Krampe, og denne Aversion mod Blomster overvandt han aldrig helt.

Da Lange var ti Aar gammel, blev han sat i Huset hos en Sognepræst, der skulde forberede ham til Universitetet, og i 1767 blev han sammen med en Broder dimitteret til dette. Samme Aar i December Maaned tog han første og i Maj Maaned det følgende Aar anden Eksamen. Medens dette stod paa, opholdt Faderen sig i København for at vaage over sine to Sønner, og det samme gentog sig senere, da de to Sønner i Tiden fra November 1771 til Juni 1773 opholdt sig ved Universitetet for at afslutte deres Studier. Dette vidner ikke blot om Faderens ømme Omsorg for Sønnerne, men er ogsaa et ganske interessant Eksempel paa, hvorledes man i de Tider kunde forvalte et Embede. — Efter at Lange og Broderen var vendt tilbage til Porsgrund som Studenter og akademiske Borgere, blev de konfirmerede, hvad der, naturligt nok, vakte en Del Opmærksomhed; men Lange var jo kun godt 14 Aar, da han blev immatrikuleret ved Universitetet. Efter at have tilbragt et Par Aar i Forældrenes Hus, bestemte han sig til at studere Jura og kom derfor i Huset hos en ældre Broder, *Herman Lange*, der var Sekretær ved General-Forst-Amtet paa Kongsberg, og som vilde manuducere ham. I November 1771 rejste han saa, sammen med Faderen og Broderen, der vilde være Theolog, til København, hvor begge Brødrene i Foraaret 1773 tog deres Embedseksamina, og derefter atter vendte tilbage til Norge. En Maanedes Tid

efter Hjemkomsten døde Faderen, og L. forblev hjemme til i Begyndelsen af Aaret 1775, idet han var beskæftiget med at gøre Faderens Bo op. Den før nævnte Broder Herman, der imidlertid var blevet Amtmand i Buskeruds Amt, raadede ham nu til at rejse til København for at søge Befordring og henviste ham til to af sine personlige Bekendte, Chefen for Rentekammeret, Geheimeraad *Gregers Juel* og Møntdirektør *Hans Knoph*. Lange fulgte Raadet og drog hjemmefra i Marts Maaned. Rejsen var ikke behagelig. Skibet forliste paa Skagen, og Mandskab og Passagerer reddedes først efter tre Timers Ophold paa Vraget. Efter at han saa i Aalborg havde faaet ny Skibslejlighed, undgik han kun med Nød og Neppe at strande paa Anholt, og først den 9. April kunde han gaa i Land i Helsingør, hvorfra han næste Dag pr. Baad ankom til København. Geheimeraad Juel vilde antage L. som Privatsekretær, men Knoph raadede ham til ikke at modtage dette Tilbud, men afvente Tiden for at se, om der ikke indenfor et af Kollegierne skulde blive en Plads ledig for ham. L. fulgte dette Raad og benyttede Ventetiden til at læse Fransk og Tysk. Først i Januar 1776 aabnede der sig en Stilling for ham, idet han blev ansat som Kopist i Finanskollegiets Sekretariat. Lønningen var kun 150 Rdl. aarlig, og de syv Aar, i hvilke L. tjente som Kopist for denne meget beskedne Lønning, betegner han selv som sine „syv magre Aar“. I sin Biografi fortæller han, at hans Kjole var luvslidt, hans Skjorte og Strømper i Luser, da han naaede mod Slutningen af dette Tidsrum, og det var ikke, fordi han anvendte for meget af sin Lønning til at leve for. Tvertimod bestod hans Middagsmaaltid ofte af en Kommenskringle med Vand til, og meget ofte fik han end ikke dette, men maatte gaa sulten til Sengs om Aftenen. Men dette Liv lærte ham den Sparsommelighed og Nøjsomhed, der blev et fremtrædende Træk i hans Karakter. Forgæves søgte han i denne Tid Dommerembeder i Norge for at komme ud af sine fattige Forhold, men først da Nøden var paa sit højeste, da Klæderne bogstaveligt var ved at falde af Kroppen paa ham, kom

Redningen, idet han fik Ansættelse ved Lotto-Sagerne, hvorved Gagen steg til 300 Rdl., og kort Tid efter udnævntes han til Fuldmægtig med 350 Rdl. i Løn. Han siger selv, at det var ved hans Behandling af en Sag om Møntvæsenet, at Finansminister, Geheimeraad *Stemanns* Opmærksomhed blev henledet paa ham, og dette foranledigede hans Avancement, men iøvrigt roser han sig selv af sin Arbejdsomhed og sin Orden i Udførelsen af de ham betroede Sager, og Rosen er ganske sikkert ikke ufortjent, selv om den er Selvros.

1. Marts 1784 ophævedes Finanskollegiets Ekspeditionskontor, og dets Forretninger henlagdes under Kollegiets Assignations-Bogholderkontor, men Nedlæggelsen kom ikke til at betyde en Afskedigelse eller en Forringelse i L.s Stilling. Tvertimod udnævntes han til Chef, ganske uventet for ham selv, for det under samme Kollegium nyoprettede „Casse Extracters General Revisions Contoir“, til hvilket ogsaa Møntsagerne blev henlagt. Dette Kontor kom imidlertid ikke til at træde i fuld Virksomhed. L. siger, at Grunden hertil var, at samtlige Renteskriverne i Rentekammeret og Generaltoldkammeret var imod Kontorets Oprettelse, men han beklager, at det ikke kom i Virksomhed, da det vilde have forebygget mange Kasse mangler. Der blev i Stedet oprettet et nyt Finanskollegium og en Finanskassedirektion, under hvilken Kontoret blev henlagt for efter nogle Aars Forløb helt at blive ophævet. Forinden dette skete, var L., ligeledes ganske uventet, blevet udnævnt til Chef for Finanskollegiets Sekretariat. Hans økonomiske Forhold var ved den første Udnævnelse til Chef blevet væsentligt forbedrede, idet hans Lønning nu var 1000 Rdl. aarlig, og da han i August 1788 tillige fik overdraget Sekretærforretningerne under Direktionen for Fondet ad Usus publicos, forbedredes hans Indtægter med 200 Rdl. aarlig. Det er ganske morsomt at se, hvorledes L. i sit Vita meget nøje noterer, hvormeget han stiger i Indtægt, hver Gang han gennem hele sit lange Liv stiger paa Embedsstigen. Penge har ganske sikkert haft deres Betydning for ham, ikke til at forskaffe ham et luksuøst Levned;

— thi sparsommelig har han sikkert været hele Livet igennem, — men han synes at notere hver Stigning med en vis Tilfredsstillelse, som en Vurdering, og den nøjagtige Notering vidner ogsaa om hans store Ordenssans og Pertentlighed.

L. var nu naaet saa vidt, at han kunde tænke paa at sætte Bo, og 17. Oktober 1788 ægtede han Enken efter Urtekræmmer *Hans Ravn, Anna Holck Neunkirchen*. Hun var, ligesom Lange, født i Norge, og var tre Aar yngre end han. Bag denne tilsyneladende saa prosaiske Forbindelse med Urtekræmmeren skjulte der sig en fin lille Kærlighedshistorie. L. havde allerede i 1775 lært sin Anna at kende. Hun var da i Huset hos sin Morbroder, Raadmand Kaasbøll, hos hvem L. kom, og „hendes Ynde, Godmodighed og Fromhed“ vakte hans Tilbøjelighed for hende. Den gode Portion Snusfornuft, som han var i Besiddelse af, og som han udtrykker i disse Ord: „Men som jeg altid har anset det for en letsindig og uædel Handling af unge Embedsmænd, der neppe har Brødet til sig selv, og hvis Udsigter til bedre Kaar ere usikre og langvarige, at søge at vinde en ung Piges Hjerte, og derved at hindre Hende fra en anden sig imidlertid tilbydende heldig Forbindelse“, lod ham imidlertid skjule sine Følelser for hende, og hun ægtede saa Urtekræmmer Ravn, med hvem hun levede i syv Aar. Han døde 23. Marts 1787, og paa selve Aarsdagen derefter erklærede L. Enken sine Følelser og fik hendes Ja. Ligesom L. saaledes havde haft sine „syv magre Aar“ som Embedsmand, saaledes havde han ogsaa haft syv magre Aar som Elsker. Nu var begge de to Gange syv overstaaede, han var forholdsvis høj Embedsmand og kunde sætte Foden under eget Bord. Med Hustruen fik han en Datter, *Barbra Abigael*, der senere ægtede Professor *Kolderup-Rosenvinge*, en Søn af Postdirektør *Kolderup-Rosenvinge*, og en Søn, *Thomas*, der fødtes den 24. Juli 1793 og døde 1840 som fhv. Kontorchef i Generalpostdirektoratet og Kancelliraad. L.s Hustru havde i sit Ægteskab med Ravn to Døtre, af hvilke den ene, *Hansigne Anna*, blev gift med Postdirektør, Konferensraad *Niels Winge*.

1794 udnævntes L. til Assessor i Finanskollegiet og til 3. Direktør i Finanskassedirektionen. I September Aaret før var Direktør i Generalpostamtet *Holmskiold* afgaaet ved Døden og havde efterladt en Del af de ham betroede Kasser i en sørgelig Forfatning. For at faa Klarhed over Generalpostamtets Kasses Tilstand nedsatte Regeringen en Kommission til Undersøgelse af denne, og Kommissionens Arbejde resulterede i en kgl. Resolution af 7. Marts 1794, der bl. a. bestemte, at der i Postvæsenets Direktion fremtidig skulde sidde en finanskyndig Mand, og at der skulde indrettes et Kontrolsystem. Det blev Lange, der udvalgte til denne Post, for hvilken der tillagdes ham et Beløb af 200 Rdl. aarligt af Postkassens Midler. Ifølge de givne Instruktioner skulde han, dog kun for saa vidt hans Tid og øvrige Forretninger tillod det, have Sæde og Stemme i alle Sager som de øvrige Direktører, men han skulde ikke paa tage sig noget særligt Fag eller særlige Forretninger, og han skulde underskrive efter de øvrige Direktører. Det var saaledes som en Slags Tilsynsførende, at L. ansattes, uden at han dog derfor fik noget at sige overfor de øvrige Direktører. L. kastede sig straks med stor Energi over den Opgave, der her var stillet ham. Han indførte et nyt Bogholderisystem og anordnede en Kontrol med Postkassereren, der skulde forhindre denne i at begaa Underslæb. Det blev nemlig ganske kort Tid efter L.s Tiltræden konstateret, at den daværende Postkasserer, Justitsraad *Zoëga*, der efter sin sidste Ekstrakt skulde have en Kassebeholdning paa 20400 Rdl., kun havde godt 141 Rdl. i Kassen. Nu drog L. Omsorg for, at Postkontorerne ikke fremtidig laa inde med større Beholdninger, men at disse blev gjort frugtbringende for Postkassen. Han foranstaltede ligeledes indført en hidtil ukendt, men højst nødvendig Revision af Postkontorerne Kwartalsekstrakter og forlangte, at enhver Udgift skulde være dokumenteret ved Approbationer fra Generalpostamtet, og at der skulde foreligge Kvittering for ethvert udbetalt Beløb. L. kan saaledes anses som den egentlige Grundlægger af Postvæsenets moderne Regnskabsvæsen.

Med Stolthed peger L. i 1829 paa de Resultater, som Postvæsenet havde opnaaet i økonomisk Henseende. Ikke blot havde Postvæsenet i Løbet af kort Tid efter 1794 betalt to store Gældsposter, nemlig 18000 Rdl. til Finanskassen og 36000 Rdl. til Courant-Banken, „men jeg lagde ogsaa derved Grundvolden til den betydelige Capital-Fond af 3,854,175 Rdr. Sølv, som Post-Cassen eyer ved Aarets Udgang 1829 og de 222,955 Rdr. Sølv, som Befordringsvæsenets staaende Fond til fornævnte Tid har oplagt, uagtet der af Post-Cassens i dette Tidsrum opsamlede Formue er blevet afgivet 250,000 Rdr. Sølv til Dannebrogsmændenes Fond, 600,000 Rdl. Sølv til Frederikshospital i Anledning af de norske Post-Intraders Tab, samt 65,000 Rdr. Sølv i Obligationer og 19,815 Rdr. Sedler i Contant i Anledning Liqvit med Norge.“ Denne Opgørelse gælder ganske vist et Tidsrum af 35 Aar, men det maa jo tages i Betragtning, at disse Summer i Tidens Penge var ganske anderledes kolossale end i vore, og alt dette var opnaaet „ved stræng Orden, fornuftig Sparsommelighed og klog Benyttelse af Tidsomstændighederne.“ L.s Fortjenester blev da ogsaa paaskønnede fra allerhøjeste Sted. Han fik 1796 Titel af Justitsraad, blev 1800 virkelig Justitsraad, s. A. Deputeret i Finanskollegiet, 1802 anden Direktør i Finanskassedirektionen og s. A. virkelig Etatsraad, 1809 Ridder af Dannebrog, 1810 første Direktør i Finanskassedirektionen, 1812 Konferensraad, 1813 Dannebrogsmænd, 1816 Medlem af Pensionskassedirektionen, 1824 Kommandør af Dannebrog, 1829 Storkors af Dannebrog.

24. December 1833 skete saa det saavel for L. selv som for mange andre aldeles uventede, at han ved Generalpostdirektør *Fr. Hauchs* Afsked blev udnævnt til hans Efterfølger. Hauch havde søgt sin Afsked, fordi han, der var født i August 1754, selv mente, at han var blevet for gammel, og nu tog man til hans Efterfølger en Mand, der var et godt Aar ældre. Det er vistnok ret enestaaende, at man til et saa betydeligt Embede har udnævnt en Mand, der var over 80 Aar gammel, og Udnævnelsen kan kun

betragtes som en af Regeringen ydet Hædersbevisning til en prøvet og tro Tjener. — Med Embedet fulgte Ret til fri Bolig paa Postgaarden; men denne ønskede L. ikke at modtage, idet han med sin Hustru havde taget Ophold hos Svigersønnen Professor Kolderup-Rosenvinge for i dennes Hus at faa den Pleje, som begges høje Alder gjorde nødvendig. Boligen blev efter L.s Ønske overdraget til første Postdirektør, *David Monrad*, der var L.s Fætter. Som Generaldirektør kom L. naturligvis intet til at betyde. Hans Hovedvirksomhed indenfor Postvæsenet var afsluttet og afsluttet med Hæder. L. blev da ogsaa kun kort Tid i Embedet som Generaldirektør. 6. Marts 1835 blev han afskediget i Naade ifølge sin derom indgivne Ansøgning, idet han beholdt den ham af Postkassen tillagte Lønning 800 Rdl., og 28. s. M. udnævntes han til Geheimekonferensraad. L. var dog ikke dermed traadt ud af Statstjenesten, idet han beholdt sit Embede som dirigerende Medlem af Direktionen for Pensionskassen, og i dette Embede døde han 26. Juni 1839. Han fik saaledes opfyldt det Ønske, som han havde udtalt i sin Ansøgning om Afsked fra Generaldirektørembedet, at han maatte dø i sin Konges Tjeneste.

Eftertiden behøver ikke at besvære sig med at forme en Karakteristik af Lange; den har han selv givet i sin Autobiografi, som han slutter med disse Ord:

„Hvis jeg ikke gandske har miskiendt mig Selv, var jeg en Mand af sund og god almindelig Menneſke Forſtand, foreenet med Arbeidſſomhed og Nidkiærhed i mit Kald. — Uden at være et Genie eller at beſidde overordentlige Talenter var jeg i Stand til, naar jeg ikke blev overrasket, men gaves Betænkningſtid, at fatte rigtige Anſkuelser og at give fornuftige Raad. — En levende og maaskee ſtundom alt for levende Følelſe for Orden og Retfærdighed, og, ſom en Følge deraf, en lige ſaa levende Uvillie mod all Uorden og Partiſkhed, ſom ofte blev miſkiendt, udgiorde i øvrigt Hovedtrækket i min perſonlige Karakter ſom privat — ſom Embedsmand. — Den Erfaringslære: at jo færre Bekiendſkabs-, Ven-

skabs- og Fiændskabs Forhold Embedsmanden staaer i til andre Mennesker, jo meere uafhængig er og maae hans officielle Meeninger være, har giort mig meget varsom og tilbageholden i at stifte nogen af de 2de første Slags Forhold; Som en Følge deraf har jeg aldrig villet afgive mig med private Commissioner og derved paadrage mig personlige Forbindtligheder. Saadanne Commissions Forhold, som en sørgelig Nødvendighed maaskee tvinger mangel ellers retsindig Embedsmand at inlade sig udi, har jeg aldrig anset gavnlig for den Kongelige Tjeneste. —

Nogen Trangbrystighed; et ikke let Tale Organ, og, hvad Franskmanden kalder: *mouvaise honte*, nægtede mig flydende Talegaver, i Særdeleshed naar jeg pludselig skulde udvikle mine Anskuelser for Fremmede og høye Foresatte, hvortil maaskee ogsaa min levende Følelse for Ret og Uret noget har bidraget. — I øvrigt var jeg af en mørk og colerisk Sindsstemning; Fremtidige Udsigter forestillede jeg mig sjælden blide, men besad maaskee, som en Følge deraf meere Styrke end mange andre til at bære tilskikkede physiske og moralske Lidelser.

Jeg var min Gud og Konge troe; mine Handlingers Følger vil gaae med ind i Evigheden; Men jeg haaber med Tillid, at den store Dommer naadigen vil tilgive mig Skrøbeligheder, der ere uadskillelige fra Mennesket! — Mine efterladende Omgivelser dømme: om og hvorvidt det her fremsatte Billede af min personlige Karakter og Forhold var overensstemmende med Sandhed — eller om og hvorvidt Egoisme har laant Farverne til den Pensel, der afmalede samme!!“

„Jeg var min Gud og Konge tro.“ Det er store Ord, men lykkelig den Embedsmand, der mod Slutningen af sin Livsaften med Sandhed kan udtale saadanne, og alt tyder paa, at Lange har haft fuld Føje til at tildele sig selv den Ros. Gennem 63 lange Embedsaar tjente han sit Land, trofast og nidkært, og hans Konge lønnede ham med høje Æresbevisninger. Som Generaldirektør for Postvæsenet kom han intet

til at betyde, men gennem sit tidligere Arbejde for det knyttede han sit Navn nøje til det, og hans Fortjenester af det bør aldrig glemmes. Han opbyggede det sikre økonomiske Grundlag, der er Hovedbetingelsen for enhver sund Forretnings Trivsel, og det bør erindres, at naar David Monrad som Direktør og senere som Generaldirektør naaede at føre Postvæsenet saa langt frem, som han gjorde, saa var en af Grundene hertil, at han arbejdede paa en sikker økonomisk Basis, der var skabt af hans Meddirektør.

Med fuld Ret sattes disse Mindeord over Lange:

Stræng mod sig selv var han retfærdig mod Andre.
 Sin Konge tro, sit Land hengiven
 Offrede han sin bedste Kraft til Statens Tjeneste.
 Stille og uden Bram var hans Gang gennem Livet;
 Derfor tier Lovtalen ved hans Vaare:
 Men 63 Embedsaar skulle vidne om Mandens Værd.
 Fred med hans Støv!



Postbiblioteket.



fter at Postbiblioteket i Generaldirektoratet i Løbet af de sidste Aar er blevet samlet, ordnet og katalogiseret, er det nu saa vidt i Orden, at det kan paabegynde sin Udlaansvirksomhed. Aarbogens Redaktion har derfor i et Interview bedt Bibliotekaren, Postkontrolør *H. Hjorth-Nielsen*, om at fortælle lidt om Biblioteket. Men først et Par Ord om Bibliotekaren selv. Hr. Hjorth-Nielsen er født Københavner med K., og Kærligheden og Kendskabet til den gamle By, hvis Historie og Personalhistorie i ham har en af sine flittigste Dyrkere, har præget hans Liv og hans Arbejde. Kun i to Aar af sit Liv har han levet i Provinsen, men søgte saa tilbage til Fødebyen for at kunne genoptage de Studier, der har hans store Interesse. Han har i de sidste 25—30 Aar hørt til Rigsarkivets og Bibliotekernes faste Gæster, og det er de under disse aarelange Studier opsamlede Erfaringer med Hensyn til Biblioteks- og Arkivvæsen, der har ført ham frem til Stillingen som Bibliotekar ved Postbiblioteket. Om Hr. Hjorth-Nielsens Virksomhed fortæller iøvrigt *Krak's Blaa Bog* og „*Dansk biografisk Haandleksikon*“, ved hvilket sidste Værk han er Medarbejder, at han siden 1918 er Medlem af Bestyrelsen for „*Samfundet for dansk-norsk Genealogi og Personalhistorie*“ og Sekretær for dettes danske Afdeling samt Medlem af Bestyrelsen for Dansk Postmuseum og Formand for Museets Biblioteksudvalg. Fra hans Haand foreligger en lang Række Afhandlinger af historisk, specielt personal- og kulturhistorisk samt topografisk Art. Alene i 1926 har han, indtil disse Linier i Juni Maaned skrives, i det fornemme „*Tidsskrift for Retsvidenskab*“, i hvilket ellers kun Skandinaviens fineste juridiske Penne boltter sig, offentliggjort en stor Afhandling om „*Det juridisk-praktiske Selskab i København 1749—1863*“ samt udgivet det store, meget smukt udstyrede Fest-

skrift „Københavns Slagterlaug 1451—1926“, et Arbejde, der er af stor kulturhistorisk Værdi, og hvori Forfatterens nøje Kendskab til Københavns gamle Historie ret viser sig. Desuden er han stærkt optaget af sin i Fjor paabegyndte Udgivelse af Biskop Jens Bircherods Dagbøger 1658—1708. Indenfor Postvæsenet er Hr. Hjorth-Nielsen iøvrigt en landskendt Mand, idet han som Regnskabschefens stadige Led-sager i de sidste otte Aar vil være kendt af en Mængde Postfolk Landet over, men ogsaa gennem sine Bidrag til Aarbogen vil han være adskillige vel bekendt.

Vi aflægger altsaa Hr. *Hjorth-Nielsen* et Besøg i Postbiblioteket, der er installeret i et Værelse umiddelbart ved Generaldirektørens Kontor, og bliver modtaget med stor Elskværdighed, der bliver om muligt endnu større, da vi forebringer vort Ærinde: at bede ham fortælle Aarbogens Læsere om Postbiblioteket, der tydeligt nok indtager en meget stor Plads i hans Hjerte. Vi begynder saa Interviewet med at spørge:

— Hvor mange Bind tæller Biblioteket?

— Som Biblioteket nu i Øjeblikket staar, rummer det ca. 5300 Bind, af hvilke dog en Del er Smaa-tryk og Piecer. Den postale Del udgør paa det allernærmeste 3000 Bind, og den øvrige Del, der i væsentlig Grad bestaar af statistisk, juridisk og forvaltningsmæssig Litteratur, udgør ca. 2300 Bind, men lad mig give Dem nogle Tal om de enkelte Grupper indenfor den postale Afdeling. Den største Gruppe er uden Sammenligning Poststatistiken, idet den tæller omtrent halvsjettehundrede Bind; derefter kommer Gruppen Tjenestedokumenter, hvori Takster ikke er medregnede, idet disse danner en særlig Afdeling, med godt halvfjerdehundrede Bind, medens Gruppen Takster tæller ca. 230 Bind. Under Administration findes 230 Bind, medens Overenskomster, hvorunder saavel Verdenskonventioner som enkelte Landes Konventioner, er paa 130 Bind. Af Post-og Rejsehaandbøger er der 220 Bind, og Posthistorie møder med 130 Bind. Men udover det her nævnte Antal Bind findes der rundt om i Generaldirektora-

tets Kontorer ca. 3000 Bind, der ogsaa hører til Biblioteket, men ikke, dels af H. t. Kontorerne Udseende, dels af H. t. den daglige Forretninggang, vil kunne fjernes fra de Steder, hvor de nu er anbragt.



Bibliotekar, Postkontrolør H. Hjorth-Nielsen.

Disse Bøger skal ogsaa katalogiseres i Biblioteket, der derved naar op paa mellem 8 og 9000 Bind, af hvilke dog en Del er Dubletter. Men De vil se, at Biblioteket rummer tilstrækkelig Føde i nogen Tid for en videbegærlig Postmand.

— Hvordan er Biblioteket skaffet til Veje?

— Selve Biblioteksspørgsmaalet er af gammel Dato. Allerede i 1876 indgik Redaktionskomitéen for „Tidsskrift for Postvæsen“ med et Andragende til Indenrigsministeriet om dettes Medvirkning og Un-

derstøttelse til Oprettelsen af et fagligt Bibliotek for Post- og Telegrafvæsenet. Man bad om, at saadanne Skrifter, der beroede i Post- og Telegrafvæsenets Arkiver og Kontorer, men som ikke dagligt benyttedes, maatte blive afgivne til Fagbiblioteket for at danne dettes Grundstamme, at Overbestyrelsen vilde stille den Sum, eller dog en Del af den, som den havde til Disposition for Boganskaffelser, til Raadighed for Biblioteket og endelig, at der maatte blive dette anvist et Lokale paa Postgaarden. Uagtet Overbestyrelsens Note var ret imødekommende for saa vidt angik Afgivelse af Lokale og af de Bøger, der fandtes i Postvæsenets Arkiv og af en Bogsamling, som Telegrafdirektøren var i Besiddelse af, strandede Sagen paa det sædvanlige, nemlig Penge-spørgsmaalet. Overbestyrelsen var nemlig ikke til Sinds at afgive nogle af de Bøger, der fandtes i Kontorerne, og ej heller at afse noget som helst af det Beløb, som var den tilstaaet til Anskaffelse af Bøger. Ministerens Resolution var kort, men klar, idet den lød: Henlægges. Hvor kunde ikke meget, som det nu er vanskeligt, for ikke at sige plat umuligt at faa fat i, være reddet, om Redaktionskomitéens Planer for halvtredsindstyve Aar siden var blevet realiserede! — Saa vidt jeg ved, rørtes der nu ikke ved Spørgsmaalet førend i 1902, da nuværende Assistent *Chr. Raabye* i „Dansk Postblad“ fremhævede Ønskeligheden af, at der tilvejebragtes et postalt Fagbibliotek. Tiltrods for at Forslagsstilleren i det følgende Nr. af Bladet fik Tilslutning fra daværende Postekspedient *A. M. Duvantier*, døde Sagen ganske stille hen. Da saa Dansk Postforening fik oprettet sine Foreningslokaler, fik den daværende Formand, nuværende Overpostinspektør *Jacob Andersen*, samlet et lille Fagbibliotek. Desværre røgtes denne Samling ikke, som den burde, idet en Del af Bøgerne Tid efter anden stille forsvandt, men da Foreningen i 1913 fra Postmester *O. Koefoed* modtog en Samling postale Bøger og Blade, besluttede Bestyrelsen at tage fat paa Sagen igen. Det blev vistnok ved Beslutningen, thi Samlingen er aldrig vokset i større Grad, men har ført en meget upaaagtet Tilværelse. Imid-

lertid var Sagen taget op af Generaldirektoratet, idet det i 1908 var blevet overdraget den daværende Sekretær hos Generaldirektøren, nuværende Fuldmægtig *O. Bøgh* at optage en Fortegnelse over Bøgerne i Generaldirektoratets Kontorer, og da dette



Postbiblioteket. Bibliotekar Hjorth-Nielsen og Generaldirektørens Sekretær, Fuldmægtig A. v. Späth.

Arbejde var udført, opstilledes en Række Regler for Samlingens Forøgelse. Disse kom dog aldrig til Udførelse, idet Sagen, uvist af hvilken Grund, stilledes i Bero. Atter i 1916 og 1918 toges Arbejdet op igen, og sidstnævnte Aar var man naaet saa vidt, at der stilledes Forslag om, at der overlodes Biblioteket et Lokale i Centralpostbygningen, men atter strandede Sagen. Først efter den nuværende Generaldirektørs Embedstiltrædelse blev Sagen endelig til Alvor, idet han overdrog mig at danne et postalt Fagbibliotek af de i Generaldirektoratet værende Bøger og anvi-

ste et godt og rummeligt Værelse, i hvilket Biblioteket kunde etableres. Naar „Postbiblioteket“ da nu i Aar, nøjagtigt efter 50 Aars svære Fødselsvanskeligheder, — ja, det er jo ogsaa et Slags Jubilæum, — staar klart til at opfylde sin Mission, skyldes dette ene og alene Generaldirektør *Mondrups* Forstaaelse af, hvor stor en Faktor Biblioteket kan blive, ikke blot i den daglige Forretningssgang, men ogsaa, — og her burde dets største Betydning ligge, — som et Uddannelsesmiddel for Postvæsenets Tjenestemænd, af hvilken Lønningsklasse de end maatte være, nota bene naar de blot vil benytte det, thi tvinge dem hertil kan man jo ikke.

Men iøvrigt skal det bemærkes, at Oprettelsen af Postbiblioteket ogsaa har et økonomisk Moment. Tidligere var Forholdet saaledes, at et Kontor kunde anskaffe en Bog, som det mente at have Brug for, paa Generaldirektoratets Kontorholds Regning, og dette resulterede ikke sjældent i, at flere Kontorer anskaffede den samme Bog. Dette sker ikke mere, idet der nu, naar da ikke ganske særlige Forhold er til Stede, kun anskaffes et Eksemplar, der da indgaar i Postbiblioteket, hvorfra Kontorerne kan laane Bogen.

— Hvordan er Interessen for Postbiblioteket blandt Personalet?

— Hertil maa jeg svare, at jeg har det Indtryk, som iøvrigt ogsaa er blevet bestyrket ved et Par Udtalelser, der er kommet mig for Øre, at man holder sig tilbage fra at benytte det af, — ja, hvad skal jeg kalde det?, — af falsk Beskedenhed, af Frygt for at være paatrængende. Jeg vil gerne have Lov til at sige her, at enhver som helst er hjertelig velkommen heroppe, og kun ved at jeg kommer i Kontakt med de Mennesker, der søger Oplysninger i Biblioteket, kan jeg blive klar over, hvad Biblioteket i særlig Grad bør lægge Vægt paa.

— Hvorledes vil man kunne laane i Biblioteket?

— Reglerne for Udlaan er ikke endeligt fastsatte, men Hovedreglen vil blive, at Pragtværker og Bøger, der vanskeligt vil kunne erstattes, samt Bøger, som erfaringsmæssigt hyppigt er Genstand for Efter-

spørgsel i Generaldirektoratets daglige Tjeneste, ikke kan gøres til Genstand for Hjemlaan.

— Hvorledes er Biblioteket katalogiseret? Kan en besøgende nogenlunde let finde sig til Rette i det?

— De af Statens Bibliotekstilsyn opstillede Regler for saavel Klassesdeling som Katalogisering er nøje fulgt, saa at begge Dele er fuldt ud paa Højde med Tidens Krav. Kartoteket indeholder et systematisk Katalog, eller Hyldekatalog, hvori Bøgernes Ordning er angivet, og et alfabetisk Katalog, det sidste tre Gange saa stort som det første, idet der naturligvis ikke blot er Titelkort og Forfatterkort for hver enkelt Bog, men der er ogsaa i udstrakt Grad gjort Anvendelse af Henvisnings- og Emnekort. Emnekatalogiseringen er dog langt fra gennemført, idet jeg endnu ikke har turdet indlade mig paa Katalogisering af Tidsskriftsartikler, der er et ganske overordentligt stort Arbejde. Saaledes brugte Kungl. Generalpoststyrelsens Arkiv och Bibliotek i Stockholm ikke mindre end 700 Kartotek kort ved Emnekatalogiseringen af „Tidskrift för postväsendet“. Men det er et Arbejde, der maa og skal gøres, for at et Bibliotek kan virke tilfredsstillende. Hænder det ikke Gang paa Gang for os alle, at vi i givet Fald ikke kan erindre, i hvilket Tidsskrift den Artikel, vi netop nu staar og skal bruge, har staaet?

— Er der Sjældenheder i Biblioteket?

— Inkunabler har vi selvfølgelig ikke, men adskillige af de gamle og ældre Ting vilde neppe nogensinde kunne erstattes, hvis de nu gik tabt. I første Række har det naturligvis været mig magtpaaliggende saa vidt muligt at fremskaffe Eksemplarer af alt, hvad det danske Postvæsen har udgivet. Helt er dette ikke lykkedes mig endnu, men Biblioteket besidder dog en meget smuk Samling heraf. Selvfølgelig har vi Christian IV.s Forordning om Post-Budde og den danske Brevposttakst af 1732, der begge til Stadsighed er udlaant til Postmuseet, hvor de er fremstillede i en Montre. Af Joseph Michaelsens Piece ejer Biblioteket saavel den danske som den franske og den engelske Udgave. Den sidste maa vist betegnes som en Sjældenhed. I alt Fald har det kgl. Bibliotek

den ikke. Adskillige af Danmarks Konventioner foreligger med originale Underskrifter og Segl i de trykte Eksemplarer. Af de gamle haandskrevne Konventioner med Nabolandene opbevarer Biblioteket rene Pragteksemplarer paa Pergament og indbundne i Fløjl og Silke. De hører vel nok nærmest hjemme i Arkivet, men gemmes foreløbig her.

— Vokser Biblioteket stadigt, og hvorfra faar det sin Tilgang?

— Tilgangen i forrige Finansaar var efter Bibliotekets Tilvækstprotokol 368 Bind, der tilgik Biblioteket dels som Gaver, dels ad tjenstlig Vej, dels ved Køb og dels ved Udveksling af Dubletter med Poststyrelsens Bibliotek i Oslo og Kungl. Generalpoststyrelsens Bibliotek i Stockholm. Denne Udveksling, som er kommet i Stand paa vort Initiativ, har Biblioteket haft megen Glæde af. Ligeledes har Biblioteket fra det kgl. Bibliotek haft den Glæde at modtage en Del udenlandsk postal Litteratur, som man fandt bedre paa sin Plads i Postbiblioteket end i det kgl. Bibliotek. Udgifterne til Indkøb og Indbinding afholdes iøvrigt af Postmuseets Midler.

— Hvilke Egenskaber bør en Bibliotekar have? spørger vi tilsidst.

Hr. *Hjorth-Nielsens* Svar falder uden Tøven:

En til Pedanteri grænsende Ordenssans, en levende Kærlighed til Bøger og Bøgers Liv forenet med Lyst og Trang til Læsning og til at gøre andre delagtig i sin Viden. Og saa iøvrigt naturligvis Samlerens bedste Egenskaber, deriblandt Evnen til stadig at staa i Kontakt med Markedet, saa han altid er i Stand til at slaa ned, naar der fremkommer noget af Interesse for hans Samling.

Idet vi afslutter dette Interview og tager Afsked med Bibliotekaren, beder han os endnu en Gang fremhæve, at enhver Postmand vil være hjertelig velkommen i Biblioteket, og idet vi gør hans Ord til vore, lover vi, at den besøgende vil blive modtaget saa godt og blive hjulpet saa godt til Rette, at hans første Besøg ikke vil blive det sidste. Hr. *Hjorth-Nielsen* er netop selv i Besiddelse af de Egenskaber, en Bibliotekar efter hans Mening bør have.

B.

Erindringsliste for Postkontorer.

Efter at have redigeret Aarbogens Afsnit, Erindringsliste, Sagregister m. m., i 10 Aar fratræder Fuldmægtig *Lauersen* efter Ønske dette Hverv, som fra nærværende Aargang overtages af Postkontrolør *Otto Møller*, Postgirokontoret. Da det er nogle af Aarbogens mere betydningsfulde Afsnit, og der kræves et ikke ringe Maal af Indsigt i Regnskabsvæsen for at redigere dem korrekt, skal der her gives en kort Oversigt over deres Fremkomst.

Inden „Aarbogen“ for 36 Aar siden udkom første Gang i 1892, havde Postmester *J. P. Johansen*, Rude, udgivet et lille Hefte, „Noterings-Kalender for Postkontorer“, hvori fandtes den første „Erindringsliste for Postkontorer“. Bogen, der kun var paa 12 Sider, udkom i 1889—90—91 og blev Forløberen og Spiren til den nuværende Aar-

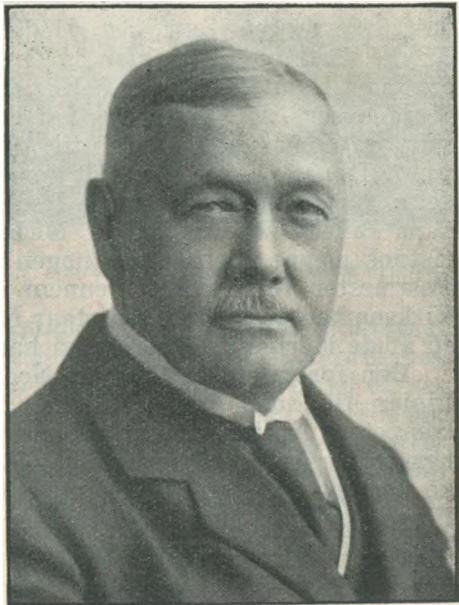

Regnskabschef *V. E. Munck*.

bog. En afgørende Indflydelse paa den første Erin-dringslistes Opstilling og Formulering havde Regn-skabschef *V. E. Munck*, der den Gang som Assistent i 1. Ekspeditionskontor hos Kontorchef Gudenrath, tiltrods for at han kun havde 2 Aars Posttjeneste bag sig, var en saa anset Regnskabsekspert, at Li-sten det og de følgende Aar blev forelagt ham til Gennemsyn og Approbation, inden den gik i Trykken.

I Aarene 1892 og 93 redigerede Ud giveren, Post-ekspedient *C. Møller*, Odense, Erindringslisten, og i 1894 fortsatte Postmester *S. Thomsen*. Fra 1895 knyttedes Postmester *Th. Kornerup* til Erindrings-liste-Afsnittene og redigerede dem i den lange Aar-række af 22 Aar til 1916. Hr. Kornerup var den Gang Assistent i 2. Ekspeditionskontor og havde i Sommeren 1894 været konstitueret Postmester i Næstved; som saadan gjorde han straks opmærk-som paa flere ønskelige Udvidelser af Erindrings-listen, og hans senere saa kendte Idérigdom og Ini-tiativ fandt god Anvendelse, da han straks knytte-des til Aarbogen som fast Medarbejder. En lang Række fortrinlige Artikler og Oversigter foreligger fra hans Haand, saaledes f. Eks. „Registre til Offic. Meddelelser“, som den Gang var et saare nyttigt Af-snit og nu nærmest svarer til „Alfabetisk Sagregi-ster“. Det var derfor en lidt for sparsom Anerken-delse, naar den fratrædende Redaktør i 1916 ved hans Billede skrev: „En af Medarbejderne tør jeg vistnok nævne uden at gaa nogen for nær, og det er Postmester Kornerup“. Gennem sin 22 Aar lange Virksomhed ved Aarbogen staar han for os alle som en af de idérigeste Postfolk, vi har haft.

Den første større Opgave, Nedskriveren af disse Linier fik som Aarbog-Udgiver, var at finde en kompetent Arvtager til at ordne og redigere Hr. Kornerups forskellige Oversigter og Afsnit. Det blev ikke saa svært, som jeg egentlig frygtede, idet alle Fingerpeg viste hen mod Assistent i 1. Postrevisions-kontor, *H. Chr. Lauersen*, som en af de faa, der ved sin alsidige Viden om Regnskabssager og Organisa-tion var paragrafstærk nok til at løfte Arven efter den landsansete og idérige Forgænger. At Hr. Lauer-

sen har udført sit vanskelige Hverv tilfredsstillende og uangribeligt er sikkert alle enige om. En Kritiker i „Dansk Postblad“, Postmester Blom, der som Anmelder ret strengt hugger vejledende ind paa alt, hvad angribes kan, sænker Fleuretten for Hr. L. i følgende Ord:

„Naar Aarbo-
gen nu er ble-
vet en uundvær-
lig Haandbog
for enhver, skyl-
des det fornem-
melig Fuldmæg-
tig Lauersens
forskellige Over-
sifter, hvor man
i en Haandven-
ding finder det,
som man netop
skal bruge, men
som just har
gemt sig bort i
Hjernens fjer-
neste Afkrog;
kan nogen —
hvad jeg ikke
har kunnet —
paavise en og
anden Unøjag-
tighed, forstyr-
rer den ikke Helhedsbilledet.“ — —

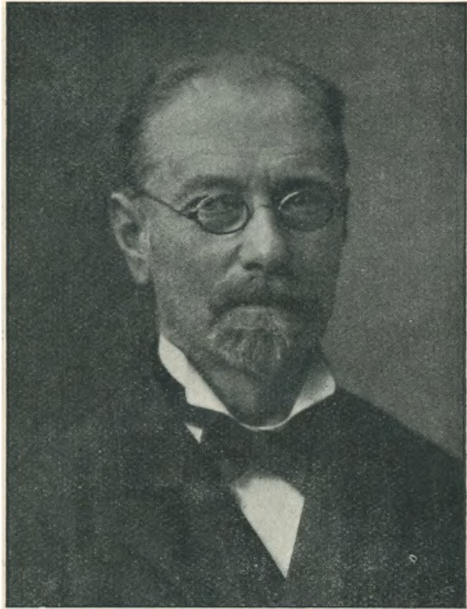

Postmester *Th. Kornerup*, København F.

Som Fuldmæg-
tig og Næstkommanderende i Postgirokontoret har
Hr. Lauersen ikke mere kunnet finde Tid til at va-
retage sit Hverv; Aarbogen bringer ham her sin op-
rigtigste Tak for de 10 Aar, han har redigeret Erin-
dringslisten, Sagregister m. m. At der venter ham
vigtige og betydningsfulde Opgaver kan formodes af,
at Poststyrelsen nylig sendte ham ud paa store Uden-
landsrejser til Belgien, Frankrig, Schweiz og Tysk-
land for at studere den nyeste Teknik paa Girovæse-
nets Omraade.

Fra nærværende Aargang har Postkontrolør *Otto*

Møller i Postgirokontorets Sekretariat og Inspektionskontor overtaget Hvervet at redigere Erindringslisten m. m. Det er derfor naturligt at præsentere ham for Aarbogens Læsere ved nogle faa Data. Efter at have gjort Tjeneste ved forskellige køben-



Fuldmægtig *H. Chr. Lauersen*, Postgirokontoret.

havnske Kontorer som Str, København 5., K. og Omk., kom han ved Omordningen i 1916 ind i P. A. Afdelingen i 2.

Revisionskontor som Sekretær hos Lederen og hos Kontorchef Federspiel, hvor han skrev Koncepter til Kontorets Antegnelser og Skrivelser. Hans Ry om at have en særlig Evne til at affatte Skrivelser var gaaet forud. Man

har herom en

Legende. Ved Udvælgelsen udbød Generalpostdirektør Kjørboe poetisk begejstret: „Man har sagt mig, at han skriver som en Engel!“ Hvortil Regnskabschefen, der holder paa Tal og Realiteter, svarede: „Man kan synge som en Engel, men jeg har aldrig hørt, at Englene skrev Skrivelser.“ Nok om det, han fik Stillingen. — Senere fungerede han et helt Aar som Fuldmægtig i Generaldirektoratet. Fra 1919 forflyttedes han til 1. Revisionskontor, hvor han kom til at redigere Maanedstregnskaberne fra Postkontorerne A.—Dronninglund, ca. 30 Postkontorer, hvorimellem de store Regnskaber fra Aarhus og Aal-

borg. Endvidere havde han samtlige Postkontorers Frimærkerregnskaber, et ret stort Arbejde med Generalafstemning over alle solgte Frimærker. I denne Periode af 5 Aar foretog han hyppige Rejser med Regnskabschefen, naar den saakaldte store Revision drog ud.

— Fra 1. Maj 1925 ansattes han som Postkontrolør i Postgirokontorets Sekretariat. —

I de sidste Par Aar har Hr. Otto Møller ogsaa virket som Suppleant i Faget *Regnskabsvæsen* ved Posteksamen, hvor han sammen med Fuldmægtig Lauersen som Eksaminator og Lærer og Postmester T. V. Johansen som Censor har bedømt Eksamens Præstationerne.

Denne Anerkendelse af hans Revision af Maanedtsregnskaberne i 1. Postrevisionskontor er en vis Borgen for, at den høje Standard, Erindringslisten har haft, vil kunne fortsættes.

B.

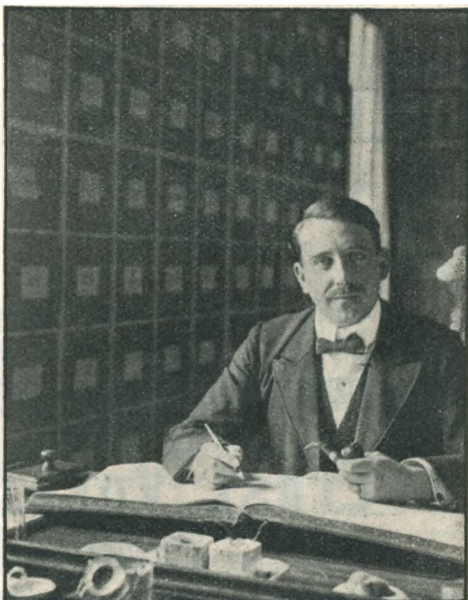

Postkontrolør Otto Møller ved Maanedtsregnskaberne i 1. Postrevisionskontor.

Ryg vore Specialmærker:

„Club“ & „La Convenencia“

PETERSEN & SØRENSEN, HORSENS

Faas overalt

Faas overalt

Dampmøllen Victoria Odense

Aktieselskab

Telefon 1135 - 1307

Statstelefon 6

Telegramadresse: Victoria

KØB **SØLVPLET MÆRKET**

A T L A

fabrikeret af

Carl M. Cohrs Sølvvarefabriker A/s

FREDERICIA

A/s Ernst Voss's Fabrik

Fredericia

Moderne Ovne og Kaminer

i grafiteret og emaillet Udførelse

Gasapparater og Gasovne

Emaillegryder

Elektriske Lysekroner og Bordlamper

Vore Fabrikata faas hos
samtlige Landets Isenkræmmere



Overpostinspektør Jacob Andersens Erindringer.

Jacob Andersen: Fra Bondens Thy til Kongens By. Erindringer I. København 1926. 234 Sider.

Jacob Andersen: Fra Hovedstaden til den nye Grænse. Erindringer II. København 1926. 279 Sider.

At skrive sine Erindringer, naar man kun er 54 Aar gammel og forhaabentlig endnu har fulde seksten arbejdsfyldte Aar foran sig foruden et velfortjent Otium, — hvilket Forf. ifølge en Udtalelse i 1. Del (S. 32) venter sig og ser hen til med Glæde, — er unægteligt et Eksperiment. Ret beset burde Historie ikke skrives, førend man havde faaet Begivenhederne saa meget paa Afstand, havde „sovet paa dem“, at man var sikker paa at kunne dømme uhildet. Paa den anden Side skal det indrømmes, at Fremstillingen bliver mere frisk, naar der ikke gaar for lang Tid, førend Begivenhederne fortælles, og Friskhed er netop den fremtrædende Egenskab, der præger disse to Bind Erindringer. Forfatteren er ikke blevet saa gammel, at han har mistet den store Livets Evne at kunne begejstres for en Sag og at kunne gløde af Harme. Forhaabentlig mister Jacob Andersen, hvor gammel han saa end bliver af Aar, aldrig denne Egenskab, der altid har præget ham, og uden hvilken han ikke vilde være den Mand, som de fleste af os, der har kendt ham siden de unge Aar, sætter saa højt.

Jacob Andersen er ikke blot Jyde, men han er ogsaa Vestjyde, nærmere betegnet Thybo, men han har intet uden Navnet tilfælles med den stortalende Soldat. Praleri er der intet af i hans Erindringer, af falsk Beskedenhed lige saa lidt. Han har hele sin Stammes Kraft og Viljestyrke. Vesterhavet og Thylands barske Klima har præget ham. Han kan være stejl og stiv, fremfarende som Vestenstormen over

Thylands Bakker med de talrige Kæmpehøje, og han kan som den piske sine Modstandere det salte Bølgeskvæt og de prikkende Sandskorn i Øjne og Hud, saa det svider; men han kan ogsaa være øm og blid, — en stor Charmeur, — som Vesterhavet, naar det paa en Sommerdag vugger sig ømt og blidt mod den Kyst, som det paa Stormvejrdsdage kryster i sin Kæmpefavn. Fortællingen om Barndomshjemmet paa Kølbygaard, om Far og Mor, om den store og stoute Bondeæt, han er runden af, om Husets Tjenestefolk og om Egnens Folk, er baaret af en inderlig Kærlighed, der dog ikke gør blind for Morsomhederne ved hver især. Hele dette Afsnit er en skøn Ouverture til Beretningen om Livets Kampe.

Det er for postale Læsere naturligvis først og fremmest Forfatterens Erindringer fra hans postale Liv, der har Interesse, medens Beretningerne om Skoleaarene, Soldaterlivet og Erindringerne fra hans politiske Liv kommer i andet Plan, og det er kun de postale Erindringer, der skal omtales her.

I Afsnittet „Indtræden i Postvæsenet“ beretter Forf. om de fortvivlede Forhold, der i Slutningen af forrige Aarhundrede bødes de unge Mennesker, der agtede at vie det kongelige danske Postvæsen deres Liv og Kræfter. Den Tid ligger jo ikke fjernere, end at alle vi, der nu er paa Livets Middagshøjde, tydeligt erindrer den, men for de yngre og yngste maa Beretningerne om, hvorledes enhver Postmester og Ekspeditør antog Elever til Oplæring mod et Honorar for Kost og Logi, begge Dele i Reglen allerhøjest nødtørftige, for derefter, naar Uddannelsen var til Ende, at sige Farvel og Tak og overlade det til vedkommende selv at skaffe sig Plads som Assistent, virke som sære Frasagn. Forf. fortæller fornøjeligt, til Tider endog meget morsomt, — det er jo sødt at mindes udstandne Besværligheder, — om Livet paa de smaa Ekspeditioner, hvor han i sine første Aar gjorde Tjeneste, saaledes bl. a. om den daglige frugale Frokost, bestaaende af to Stykker Rugbrød med Fedt og røget Hestekød og et med Centrifugeost samt et Glas dovent Hvidtøl Nr. 2 med Fluor i, som han fik serveret paa Kontoret i Selskab

med Husets Kæledægge, Jagthunden Diana, der fik omtrent det samme, kun at den ikke fik Øl, — „hvad hun kun kunde være glad for“. Efter en Række saadanne Tjenestesteder kom Militærlivet og derefter Tjenesten paa Aalborg Postkontor under daværende Postmester Kiørboe. Om Tonen blandt Personalet, om det spartansk udstyrede Kontor og om mange andre Forhold beretter Forf. meget livligt og malende.

I Erindringerne 2. Del, der omfatter Manddomsaarene, fortælles om Organisationsarbejdet, som Jacob Andersen gennem en Række Aar stod nærmere end nogen anden, L. C. Schou ene undtaget. Dette Afsnit samt det senere om det danske Postvæsens Overtagelse af Postvæsenet i Sønderjylland 1920 er historiske Dokumenter af Rang, det sidste maaske endda det allerbetydeligste. Det er vistnok første Gang, der foreligger en Beretning overfor Offentligheden om det store og brillante Arbejde, som det danske Postvæsen her udførte under daværende Overpostinspektør Mondrups Ledelse til lige stor Ære for Lederen og for hans Hjælpere, og Beretningen herom er formet saaledes, at den holder Læseren i Aande fra først til sidst. Saavel i dette som i Bogens første Afsnit omtaler Forf. en lang Række Personer; uden egentlig at gøre Forsøg paa at forme Karakteristiker forstaar han med korte, hastige Rids at faa Personerne lyslevende frem for Læseren, ikke mindst i Omtalen af de Postmænd han traf og kom til at arbejde sammen med, da han omkring Aarhundredskiftet kom til at gøre Tjeneste i København. Personer som Grev Tramp, Kaptajn Honoré, Postmester Kall og flere andre nikker man genkendende til under Læsningen. At der undertiden kan falde drøje Hug ved Omtalen af Mennesker, som ikke har behaget Forf., er ikke andet, end man kunde vente, naar man kender Jacob Andersen som en Mand, der aldrig stikker sin Mening under Stolen, og man vilde vel egentlig nærmest savne Sidehuggene, hvis de ikke var der. Begge Bindene vrimler af udmærket fortalte Anekdoter og Smaahistorier, af hvilke adskillige vil være mange Postmænd bekendt,

men ikke tidligere har været gengivne paa Tryk. Nu er de opbevarede for Efterverdenen.

Om Afsnittet „Joseph Michaelsen og Verdenspostforeningen“ kunde det vel siges, at hele Redegørelsen for Michaelsens Virksomhed falder noget uden for Bogens Rammer, idet den absolut ikke kan høre til Forfatterens Erindringer, foregaaet, som den er, adskillige Aar før hans Fødsel, men Jacob Andersen har en ikke ringe, ja vel endog en meget stor Del i den Anerkendelse, som vistes Michaelsen i hans senere Aar, da han fra mange og betydende Sider erkendtes som Verdenspostforeningens intellektuelle Ophavsmand, og Arbejdet herfor og dets Resultat hører utvivlsomt til Jacob Andersens betydeligste Oplevelser. Det er da ret naturligt, at han her i sine Erindringer benytter Lejligheden til at give en samlet Beretning om Michaelsens Arbejde, om de mange Aars Mangel paa Anerkendelse og om de sidste Aars Ære.

Et stort og væsentligt Fortrin har Erindringerne, og det er, at de saa fuldt og helt tegner Forfatteren selv for Læseren. I langt højere Grad end i de fleste andre Memoireværker, der mellem Aar og Dag bydes Læseverdenen, mærker man Forfatterens Særpræg. Han lægger aldrig Skjul paa sine Sympathier eller Antipathier, men er altid helt igennem sig selv. Han har i disse Erindringer rejst sig selv et Mindesmærke, der vil blive staaende, saa længe Erindringen om Postvæsenets Personales Kamp for bedre Kaar og for egen Dygtiggørelse lever, og kommende Postmænd vil, naar Jacob Andersen en Gang, — det ske sent, — ikke mere er til, gennem Erindringerne kunne lære ham at kende og lære at holde af ham, som den Vennekreds, han selv har skabt sig, holder af ham. De to Bind bør ikke såvnes paa nogen Postmands Reol, thi de er en særdeles værdifuld Forøgelse af vor postale Litteratur.

H. P. Th. Nielsen

Landpostbudenes Centralforening. 1902—1927.

Mvorledes Landpostbudenes nu 80 Aar gamle, ansete Høvding, *Johan Petersen*, Lejre, i sin Tid stiftede L. C. F., Landpostbudenes Centralforening, har været nærmere omtalt i Aarbogen for 1919 af Redaktør C. M. Christensen. Nu da 25 Aars Stiftelsesdagen forestaar, er der taget et Interview med Pakmesterformand *Skibbyholm*, der selv for 25 Aar siden var fremme i første Geled og vovede Trøjen og Halsen, naar de nye Organisationer truedes med Afsked og andet Ondt, samt med Forbundets Formand, *P. Jensen*, der kender de nuværende Tilstande paa nærmeste Haand.

Før L. C. F. stiftedes i 1902 havde man „Landpostbudenes Forening for Danmark“, der virkede som Sygekasse samt Enke- og Pensionskasse, men ikke kunde samle alle, da den ikke kunde konkurrere med de stedlige Sygekasser.

Det var nærmest Pensionen,

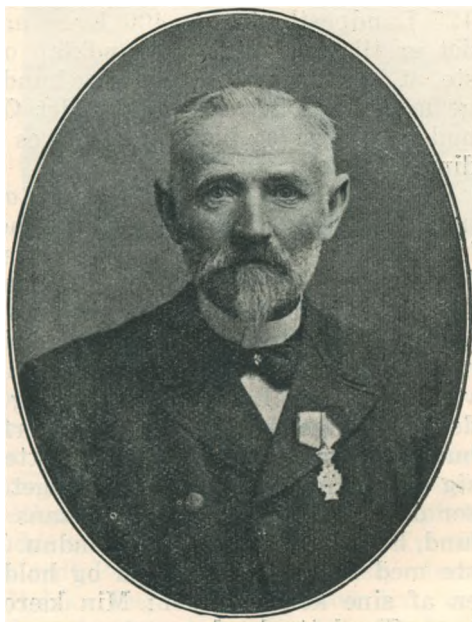

Pens. Landpostbud Johan Petersen, Lejre.

der blev det vigtigste Spørgsmaal, da de 3 Mænd, *Johan Petersen*, *Lejre*, *Rosendahl*, *Varde*, og *J. Christensen*, *Horsens*, tog fat og stiftede L. C. F. den 7. September 1902. Det kom til en Kamp mellem de 2 Foreninger paa et stort Møde i Hotel Hafnia, hvor over 200 Landpostbude var samlet. Paa den ene Side stod Formand for Lp. F. r. D., *Lars Petersen*, *Charlottenlund*, støttet af Departementschef *Jerichow*, der administrerede den private Pensionskasse, samt dennes Forretningsfører, den senere Postmester *Schultzer* i *Klampenborg*. I et langt Foredrag med mange og store Milliontal forklarede *Jerichow*, at man burde holde paa *Lars P.* og hans Forening. Men de 200 Landpostbude forstod ikke rigtig at følge med i de sindrige og mange Talberegninger om Alder, Pension og Forsikringshensyn. Med bange Forventninger saa man *Johan Petersen*, *Lejre*, tage Ordet overfor den tallærde Departementschef. Hans Tale var egentlig kort. — „Vi har $\frac{1}{2}$ Million Kr. i Kassen, og naar Staten tilbyder at ville give en lignende Sum, kan 125 Landpostbude faa 400 Kr. i aarlig Pension, og det er tilstrækkeligt.“ Haandklap og Bravoraab viste, at i denne korte Beregning kunde Tilhørerne følge med, og *Johan P.* var fra det Øjeblik Landpostbudenes Fører og blev senere deres anerkendte Høveding.

Hans Modstander den Gang, *Lars P.*, var af en noget anden Støbning, han var Landpostbud i *Charlottenlund* og udbragte paa sin Rute bl. a. Posten til *Kronprinsen*, *Frederik den 8.*, paa *Charlottenlund Slot*, hvor han hjemmefra gik ud og ind; med Støvler og Haandstok trampede han ind gennem Forgemaket til det kgl. Arbejdsværelse, hvor *Kronprinsen* venligt spurgte *Lars P.* om Kone og Børns Befindende. Den kongelige Bevaagenhed overfor det Landpostbud, der bragte Posten til *Charlottenlund Slot*, viste sig ogsaa i, at *Kronprinsen* ledsaget af flere Prinsesser drak Kaffe hos *Lars P.* i hans Hjem i *Charlottenlund*, hvor han forøvrigt bor endnu. *Kronprinsen* spiste med Behag Wienerbrød og holdt ved Cognak'en en af sine kendte Taler: Min kære Landpost i det kære *Charlottenlund*.

Intet Under derfor at Lars P. var høj kongetro og selvfølgelig en ivrig Modstander af al Fagforenings-Bevægelse og nymodens Organisation; han strittede imod, det han kunde, men det hjalp ikke, *Johan P.* fra Lejre marscherede sejrrikt frem med sine efterhaanden over 4000 Tilhængere. Lidt Ængstelse var der i

Begyndelsen,
Skibbyholms
Fader, Land-
postbud Han-
sen i Skibby og
andre var tviv-
lende og bange
for, at den ny
L. C. F. var for
socialdemokra-
tisk og for fag-
foreningsmæs-
sig, som maaske
ikke var saa vel-
set paa højere
Steder dengang.
Men da alt gik
roligt til, kom
efterhaanden al-
le med.

At beskrive
hele Landpost-
bevægelsens Hi-
storie vilde fyl-
de et helt Festskrift, og man maa vist derfor begræn-
se denne Omtale til at nævne de kendte Mænd, der
virksomt har arbejdet for L. C. F.

Lars Petersens Pensionskasse i Lp. F. f. D. li-
kviderede, saadan at da det endelig ordnedes, tog
Staten ikke Pengene fra den private Pensionskasse,
men lod Landpostbudene beholde dem, og Beløbet
ca. 600,000 Kr. uddeltes, saa at der blev 450 Kr. til
hver. Lars P. blev rødt Postbud og kom i Bestyrelsen
for Justitsraad Holcks Legat paa 100,000 Kr., og
har i en Aarrække udrettet et smukt Arbejde her,



Landpostbud Kristian Petersen, Lejre.

som han nu 80 Aar gammel med Tilfredshed kan se tilbage paa.

Johan Petersen i Lejre er Afholdsmand og fik sin første Konference med Generaldirektør Kiørboe om dette Emne. Landpostbudene drak saa grufuldts meget den Gang, hvorfor Johan P. blev anmodet om at paavirke dem til at holde Maade, men han nægtede at gøre det, saalænge Generaldirektoratet stadig oprettede Brevsamlingssteder i Kroer og hos Landkøbmænd, idet han forebragte, at selvfølgelig indstillede Brevsamleren eller Kromanden sin bedste Ven, det vil sige den, der drak mest, til en ledig Landpostbudplads. Kiørboe besluttede sig derefter til aldrig mere at oprette Brevsamlingssteder i Kroer.

Johan P. indførte Sangbogen ved Landposternes Møder. „Husk Sangbogen“, sluttede Indkaldelsen af Møder altid med. Nu synger Sønnen, Kristian P., gerne for, naar han som Formand besøger Afdelingerne. Sangbogen samledes og lavedes i sin Tid af Landpostbud Georg Wittenberg, Kolding, som blev Landposternes Husdigter og Redaktør i mange Aar. Nu er der senere kommen en ny Udgave, og Sangbogen benyttes stadig før og efter Møderne.

Johan Petersen fyldte 80 Aar den 27. September 1926 og bor nu i Helsingør hos en Datter.

Kristian Petersen er født 22. Juli 1871, kom den 15. Maj 1912 ind i Bestyrelsen og blev samme Dag valgt til Formand for L. C. F. Det var sikkert nok nærmest som Fars Søn, at Kristian Petersen valgtes til Formand, da Johan P., Landposternes ansete Høvding ikke vilde mere. Man ræsonnerede som saa, at da begge Familier, Far og Søn, Johan og Kristian P., boede i Hus sammen, det lange skifferdækkede Hus ved Lejre St. ved Vejen op til Ledreborg, kunde Kristian P. være Formand udadtil og indadtil have Fadersens Hjælp, som han ogsaa fik i rigt Maal. Men siges maa det, at denne Karakteristik ikke holder mere; Kristian P. har udviklet sig til en Personlighed med egen Optræden udadtil og har hævdet sig en smuk Stilling blandt alle Landpostbude, som aldrig har ytret nogensomhelst Utilfredshed med de 2 Lejre-Formænd. Kristian P. er en fordragelig Natur og

har været en god Forhandler med Generaldirektoratet, hvor han virksomt har været Talsmand for Landpostbudene.

Af andre kendte Mænd indenfor L. C. F. maa nævnes Landpostbud *Niels W. Wann*, Malling, der er født 1872, blev ansat i 1901 og kom i 1911 ind i Bestyrelsen, hvor han nu er Næstformand, samt *Niels Rasmussen*, Ullerslev, der er født 1877, ansat 1903 og i 1911 kom i Bestyrelsen, hvor han nu er Afdelingens betroede Hovedkasserer. Af ældre virksomme Mænd i Bestyrelsen er der Grund til at nævne pens. Lpb. *Chr. Mortensen*, Flakkebjerg, der fra 1908 til 1919 var Hoved-



Landpostbud Niels W. Wann, Malling.

kasserer, og *C. C. Larsen*, Nakskov, der sad i Bestyrelsen fra 1907 til 1920, samt *J. B. Ottesen*, Lemvig, der var Bestyrelsesmedlem fra 1909 til 1920, da han blev rødt Postbud. Foruden de allerede nævnte bestaar Bestyrelsen af *Andreas Petersen*, Jebjerg, *Wilhelm Hansen*, Klippinge, *N. N. Nielsen*, Varde, og *Hj. Skov*, Søllested.

Aarbogen vilde gerne have bragt et Gruppebillede af disse Mænd, men et paatænkt Bestyrelsesmøde blev udsat til efter Valget, saa Tiden ikke tillod det. Men formentlig kommer der nok en Aargang til af Bogen, og da skal der komme et Billede af den samlede Bestyrelse, eventuelt med Referat af Jubilæet i vor tal-største Forening.

VILHELM BORCH

(KAALUND & HENRICHSENS EFT.)

Telegr.-Adr.: „Temler“

Grundlagt

Telefoner: 104—704

Code: A. B. C. 5th Ed.

1876

Statstelefon 44

Post.Konto: 825

Kaffe-, Kolonial & Mel en gros

Direkte Import

Sirocco-Kafferisteri

KOLDING

De danske Mejeriers Maskinfabrik

KOLDING

Telegram-Adresse: Mejerifabrik — Telefon 136 - 448

Filialer:

Holstebro: Danmarksgade. Telf. Nr. 13.

Aalborg: Vesterbro 9, Telf. Nr. 382.

Aarhus: Mejlgade 21—22. Telf. Nr. 2715.

Odense: Aalykkegade 8. Telf. Nr. 236.

København: Borups Allé 126. Telf. Central 9426.

J. A. HANSEN $\frac{A}{S}$

KOLDING

Teglværker, Kalkværker, Cementvarefabrikker

Hovedkontor: Telf. 118 og 408. Telegr.-Adr.: „Stenkalk“. Statstelf. 16

C. Christoffersen

Murermester

Vejle Cementvarefabrik

Telefon Nr. 94

Cementstøberi

Randers Damehatte-fabrik

forhen C. Petersen-Rast

Største Udvalg i Damehatte

Christian den 4.s Postvæsen. 1624—1648.

Sluttet.

III.

Starten, Postpengene og Perioden 1640—48.



OSTVÆSENETS OPRETTELSE forkyndtes for Folket under Trompeters Klang og Trommehvirvler. Herolder drog de første Dage af Februar 1625 rundt i Byen, der blæstes en Fanfare paa Byens Torv eller et Sted, hvor Behov gøres, og Byrettens Skrivelser oplæste det kongelige Budskab, at nu var det danske Postvæsen oprettet.

Paa Christian den 4.'s Tid fandtes der ingen danske Aviser. Den første Avis „Den danske Mercurius“, Redaktør A. C. Bording, udkom med sit første Nummer den 1. August 1666. Christian den 4. kunde derfor ikke som den nuværende Generalpostdirektør samle Hovedstadspressen om sig og berette om Postgiro eller Postsparekassers Oprettelse. Kongen maatte benytte det officielle Regeringsapparat, og det var dette. Den 31. Januar 1625 udsendtes nedenstaaende Brev i 67 haandskrevne Eksemplarer til alle Lensmænd (nu Amtmænd) og Landsdommere (Overretten) i Danmark og Norge. Indlagt i de 67 haandskrevne Breve laa nogle trykte Eksemplarer af Forordningerne. I Følge Danske Kancellis Brevbøger, Sjæll. Tegn. 23. 10 b. og 11., lød Brevene saaledes:

Til alle Lensmændene over Købstæderne i Vore Riger.

Vor Gunst tilforn!

Vid, at Vi hoslagt tilskikker Dig Vores naadigste Forordninger om

1. Sejladsen paa Spanien, 22. Januar,
2. Forordning om Smaaamønt, 22. Januar,
3. Saa og en om Post og en om Postbude over det ganske Rige, 24. Decbr. 1624,
4. saavel en om Handel med Silketøj.

Thi beder. Vi Dig og naadigst ville, at Du fornævnte Forordninger udi alle Købstæderne i dit Len, og hvor ellers Behov gøres, lader oplæse og forkynde, og siden paa-ser deres rette Overholdelse.

Københavns Slot den 31. Januar 1625.

Christian den 4.

I Kancelliets Konseptpakke findes et gulnet Papir betegnet: „Register over Lensmænd som samme Brev fik.“ De opregnes deri alle med Navn og Adresse. Det var 12 Lensmænd paa Sjælland, 3 paa Lolland-Falster, 6 paa Fyn, 17 i Jylland, 11 i Skaane og Halland, 10 Lensmænd i Norge og 8 Landsdommere.

Under Henvisning til § 20 i Postforordningen, hvori det hedder: Alle Postbudene skal udi et Logement i hver By inddrage, Borgmester og Raad skal hertil anvisø en god, ædru og flittig Dannemand, der som Postskilt skal lade udhænge en hvid Hest, — tilføjedes der i 13 af de 67 haandskrevne Breve en Bemærkning om Oprettelse af Post-Herberger.

Postscriptum.

Udi Ligemaade beder Vi Dig og ville, at Du i Henhold til det 20. Punkt udi hoslagte Vores Postforordning lader forordne visse og dygtige Logementer til Postbudene paa Steder, hvor Behov gøres i dit Len.

København den 31. Januar 1625.

Christian den 4.

De 13 Steder, hvor det efter engelsk Mønster paa-tænktes at oprette postale Herberger for Postbude og Rejsende, nævnes i Brevene til Lensmand Mogens Kaas i København, Jørgen Urne paa Kronborg, Palle Rosenkrantz i Vordingborg, Jacob Ulfeldt i Nyborg, Albert Skeel paa Riberhus, Lauritz Lindelow i Aarhus, Tønne Friis paa Aalborghus, Sigvort Grubbe paa Malmøhus, Gabriel Kruse i Landskrona, Tage Thott i Sølvitsborg, Otte Marsvin i Kristiansstad, Falk Lykke i Kristianopel og Mogens Gyldenstjerne i Varberg.

Dagen efter, den 1. Februar, om Morgenen drog de første Postbude af med de 67 Kongebreve.

Lensmanden paa Københavns Slot, Mogens Kaas, skulde lade Postvæsenets Oprettelse forkynde i København og Køge. I København skete det paa Gammel Torv i et stort ridende Optog, forrest 2 Trompetere, derpaa en kgl. Herold med Kongens Budskab



Den 1. Februar 1625 i Køge. Bom bommelom bom bom, det danske Postvæsen er oprettet og begynder i Dag. — (Originaltegning af Postmester Blom).

og til Slut en Deling Hellebardister og Bøsseskytter. — I Køge, som den Gang kun havde 490 Indbyggere, mod 5700 nu, maatte man nøjes med at lade Bytrommen gaa. Først oplæstes Kongens Budskab i Bytingets Sal af Byrettens Skriver, derpaa drog den stedlige Trommeslager ud paa Torvet og udfør den i 1619 nyopførte højmoderne Ejendom, som nu er Køge Museum, rørtes Trommen.

Desværre kunde Trommeslageren hverken læse

eller skrive, hvorfor Borgmester Enevold Brochmand i egen Person gik med for at oplæse og forkynde den kongelige Forordning. Bom bommelom bom bom, slog Trommeslageren paa sin Tromme, og Borgmesteren læste op: „I Følge kongeligt aabent Brev til Lensmanden over Københavns Len forkyndes det herved, at det danske Postvæsen er oprettet ved en Forordning af 24. December 1624, og det begynder i Dag Fredag den 1. Februar 1625.“ Bommelom slog Trommen til Slut for at understrege Oplæsningen af den store Nyhed.

Jørgen Urne paa Kronborg skulde forkynde det i Helsingør og Slangerup Købstad, Jacob Ulfeldt i Nyborg, Kerteminde, Faaborg og Svendborg, Iver Juel i Lemvig, Ringkøbing og Holstebro, Sigvort Grubbe i Malmø, Ystad, Lund, Falsterbo og Skanør, Mogens Gyldenstjerne i Varberg, Falkenberg og Kongsbak o. s. v. for at nævne nogle enkelte.

Kancelliets Konsepter slutter med følgende Bemærkning:

8 Landsdommere, Jacob Ulfeldt paa Sjælland, Holger Bilde paa Lolland, Erik Bilde paa Langeland, Torben Gabrielsen paa Fyn, Niels Krag og Erik Juel i Jylland, Laxmand Gyldenstjerne i Skaane og Knud Gabrielsen i Halland fingé Brev om at lade de samme 4 Forordninger oplæse og forkynde paa Landstingene.

Endvidere maa man ogsaa regne med, at Postvæsenets Oprettelse flere Steder „hvor Behov gøres“, er blevet forkyndt fra Prædikestolene. Det var den Gang almindeligt, at almene Forordninger blev kundgjort fra Prædikestolen efter Præstens Prædiken.

Postforordningen er trykt i adskillige Eksemplarer, baade uddelt og solgt, thi den findes i 3 Tryk eller maaske 3 Oplag. V. A. Secher nævner i sin Bog: Forordninger, Recesser og andre kgl. Breve, 1558—1660, i 4. Bind, at der foreligger 3 forskellige Tryk..

1. Samtidigt Tryk (1625) paa 8 Blade med 20 Linier paa første Side.

2. Desuden trykt samtidig paa 8 Blade med 22 Linier paa første Side og med Anno i Datum.

3. Endvidere paa 7 Blade med 22 Linier paa første Side og med Aar i Datum.

Forberedelser.

Postpengene eller Postlønningerne var for Christian den 4. en meget fin Finansoperation. I det første Kongebrev efter Postforordningen dateret Frederiksborg Slot Mandag den 3. Januar 1625 anviser Kongen gennem Rentemestrene 200 Rdl. til Postlønninger. Statskassens hele Udgift til at oprette og starte det danske Postvæsen som ny Forretning var disse 200 Rdl., og med en Følelse af Tilfredshed lader Christian den 4. Kongebrevet slutte med: „herfor ville Vores Breve blive frit fremførte gennem Landet.“

Thi hidindtil havde det kostet ulige mere at faa Kongens Breve og Pengeforsendelser „postbesørgede“ indenfor Danmarks Grænses. Man har Kongens egne Ord herom i en af hans Dagbogsoptegnelser, hvor han omtaler nogle Rentepenge, som han skulle have sendt fra København til Nykøbing F. Kongen havde af sin Moder, Enkedronning Sofie, der boede paa Nykøbing Slot, laant en Sum Penge og skulde i Rente betale 11,800 Kroner. I Stedet for nu, ganske vist 300 Aar senere, at kunne girere dem gratis til Nykøbing F., eller nøjes med for et Udbetalingskort at betale 1 Kr. 33 Øre i Gebyr maatte Christian den 4. af med 180 Kr. i Omkostninger. Et Uddrag af hans Dagbog herom lyder saaledes:

2. August 1618. Var jeg til Henrik Gyldenstjernes Bryllup i København.

Om Aftenen drog jeg fra København til Køge Kro, hvor jeg sov udi et Telt.

3. August. Kom jeg til Nykøbing, og leverede jeg Fru Moder 5900 Rdl., som er et Aars Rente for det, jeg af hende lånt haver.

4. August. Drog jeg fra Nykøbing til Roskilde og derfra til Frederiksborg.

Regnskab:

Færgemændene, Masnedsund	2 Rdl.
Gæstepenge paa Nykøbing Slot	80 -
Drikkepenge til Pigerne	2 -
Kokken	1 -
Kvindfolkene	1 -
En Kusk	2 -
Færgemændene, Masnedsund	2 -
	90 Rdl.

Som man ser, var det forbundet med ikke ringe Ulejlighed og Bekostning at sende et Pengebrev fra København til Falster, og her i dette Tilfælde drog Landets Konge selv afsted som Postbud og „Brevdrager“. Kongens Betaling til Færgemændene ved Overfarterne var altid faste Beløb og ses af hans Dagbøger at have været ved Storebelt 4 Rdl., Lillebelt 1 Rdl., Assens—Aarøsund 2 Rdl. og over Masnedsund 2 Rdl.

I det hele var Kongens Udgiftskonto til „Brevporto“ ikke ubetydelig, hvilket et lille Uddrag af hans Dagbøger for et Par Maaneder viser.

11. Januar 1618. Blev Eiler Urne skikket med nogle Breve til Polen, og fik han 200 Rdl. til Tærepenge.

Dr. Jonas Carisius blev skikket til Holland med Breve og fik til Tærepenge 300 Rdl.

17. Januar. Blev M. von Meden forskikket til Bremen, 100 Rdl. i Tærepenge.

25. Januar. Blev Hr. Anders Sinclar forskikket til England med Breve og fik til Tærepenge 300 Rdl.

15. Februar. William Dop (en Adjutant) til Sverrig 40 Rdl. i Tærepenge.

20. Februar. Sendte jeg min Sadelknægt til Bremen, 15 Rdl. i Tæring. — Blev Claus Enspænder (en Ordonnansrytter) sendt til England med Breve. 40 Rdl. i Tærepenge. Kom tilbage 2 Maaneder efter.

En Del af disse Brevsendelser falder vel nok ind under diplomatiske Sendelser, men Udgiften til ekstra Brevbude var i det hele stor, og det var en betydelig økonomisk Vinding for Kongens Chatolkasse, da Kansler Christian Friis til Kragerupgaard i 1624 efter Kongens gentagne Opfordringer fik udarbejdet Forordningen om Oprettelsen af det danske Postvæsen. Idéen hertil har Christian den 4. uden Tvivl hentet fra sin Rejse med Rigsraad Eske Brock i 1623 til Hamborg og Brunsvig, hvor han saa de tyske Postryttere, men den har sikkert ogsaa været af engelsk Paavirkning eller for at bruge et af Generalpostdirektørens Udtryk ved 300 Aars Jubilæet, Idéen til det danske Postvæsen er ogsaa hentet fra *le jardin postal d'Angleterre*, saa at man delvis kan skrive *made in England*.

Kort efter Kalmarkrigen foretog Christian den 4. fra 3. Juli til 11. August 1614 en Rejse til England, hvor han besøgte sin Søster, Dronning Anna, og Kong Jacob den 1. i London. Rejsen foregik uanmeldt og uden lang Forberedelse. Kansler Christian Friis indsattes som Regent. Den 3. Juli 1614 sejlede Christian den 4. med 6 gode Skibe, men kun med et ringe Følge fra København, landede den 20. Juli tilfældigt i Yarmouth og rejste *incognito* ved at ride med Postheste fra Yarmouth til London, hvor han uventet og uformodet overraskede sin Søster under Middagstaflet. Christian den 4.'s Dagbog for 1614 beretter herom:

3. Juli 1614. Henad Aften Kl. 8 gik vi til Skibs og blev om Natten liggendes ude ved Tønden.

4. Juli. Der Klokkeren var 5 om Morgenen sejlede vi fra Reden, hvor vi laa, og kom samme Dag ad Aften Anholt forbi. (Herfra til den engelske Kyst varede Sejladsen 15 Dage).

18. Juli. Drog jeg efter en skotsk Styrmands Raad fra Skibet udi en Baad og forment at kunne naa England; og der det slog Os fejl, begav Vi os til vores Skib igen.

19. Juli. Fik vi England i Sigte om Morgenen, imellem 7 og 8. Siden begav jeg mig ind med en hollandsk Fisker og satte Anker samme Aften ved „Wyntertun“, hvor vi blev om Natten til Ankers.

20. Juli. Kom vi om Morgenen til Yarmouth, der Klokkeren var 6 om Morgenen, og red med Postheste derfra til Esbrietz, hvor vi bedede, hvilket er 22 engelske Mil. Siden skiftede vi Postheste og red til Woodbridge i Suffolk, hvilket er 16 engelske Mil, og laa vi om Natten sammesteds i Postherberget.

21. Juli. Red vi fra Woodbridge til Ipswich, hvilket er 6 Mil; siden derfra til Colchester, hvilket er 14 Mil; siden derfra til Esterfort, hvilket er 8 Mil, hvor vi bedede i Postkroen. Siden red vi med nye Postheste til en By kaldet Chesser, hvilket er 10 Mil. Derfra red vi siden til Ingatestone, hvilket er 5 Mil, hvor vi laa om Natten i Postherberget.

22. Juli. Red vi til Romford i Essex, hvilket er 10 Mil, hvor vi bedede. Vi skiftede Postheste og red til London, hvilket er 10 Mil, og fik Mad udi Forstaden. Siden begav jeg mig til Sommerset Huus til min Søster. (Dronning Anna, gift med Kong Jacob den I.)

Om Aftenen drak jeg temmeligen stærk med Konningen af England. — —

1. August. Skiltes jeg fra min Søster udi Sommerset Huus, og drog Kongen med mig til Gravesend, hvor vi fik Mad; siden fulgte Kongen og Prinsen af Wales med mig til mit Skib, hvor de blev en Stund.

8. August. Norge i Sigte.

9. August. Passerede vi Læsø.

10. August. Gik jeg i Land i Varberg. Drog til Halmstad, sov i Laholm, var i Engelholm og kom den 11. August om Aftenen til Frederiksborg Slot.

Denne Rejse, hvor Christian den 4. med et lille Følge incognito rejste 26 danske Mil med engelske Postheste, han red 10—11 danske Mil om Dagen, samt hans Ophold i Postkroer og Herberger har sik-



Det første danske Postskilt. Originaltegning af Postmester Blom.

kert efterladt sig varigt Indtryk i hans for alt Nyt letmodtagelige Sind, naar det kunde tjene til Rigets Vel. Maaske stammer det herfra, at det første danske Postskilt i Christian den 4.'s Forordning kom til at se saaledes ud:

§ 3. Andre Tider skal Postmesteren mest lade sig hjemme befinde og til en Dørtavle lade udhænge en hvid Hest med en blaa Rytter paa.

Et engelsk Skrift, trykt 1650, med Titel: „King James I“, skriver om Christian den 4.: — took up his lodging in our common Inns. Disse post-kommunale Herbergers Oprettelse findes omtalt i et Kancellibrev underskrevet af Christian den 4. paa Haderslevhus den 22. November 1624. Det hedder i dette Brev til Rigsraad Jacob Ulfeldt som Lensmand paa Nyborg Slot: „Thi beder vi Eder, at holde Herberg

i Vor Købstad Nyborg og udi lige Maade Borgmester i Nyborg at tage med hertil paa Raad". Endvidere nævnes de som omtalt i 13 Breve den 31. Januar 1625.

Kongens Bidrag af 200 Rdl. til Postlønningerne udlignedes rigeligt med, at der i Begyndelsen af 1625 kunde afskediges 6 Enspændere (Hofsinder eller Ordonnansryttere). Den 12. Februar 1625 blev Enspænderne C. Smith, v. d. Hude, Lalius og Bugge afskedigede, den 26. April blev Skuldt og Djur afskedigede og besparede, da Postvæsenet overtog Breves Besørgelse. Kancellibud Niels Madsen fik Pension, da Postbudene kom, og blev ved Kongebrev af 24. Juni 1625 fritaget for at betale Skatter.

Postpengene.

Om Postpengene eller Statens og Købstædernes Bidrag til Postlønningerne kunde der skrives en Afhandling, der vilde fylde en hel Aarbog, men dette Emne skal her kun blive nævnt i Hovedtrækkene.

Et af Postforvalternes første Forslag var at faa Vognmænd i Stedet for Bønderne til at fremføre Posten. Dette skete fra August 1626 og besørgedes indført af Kansler Christian Friis og Prins Christian, medens Christian den 4. selv var ude i 30 Aars Krigen og var optaget af Slaget ved Lutter am Barenberg den 17. August 1626. Det bestemtes heri, at Vognmandstaksten for Postbudenes Befordring skulde være 16 Skilling pr. Mil om Sommeren og 20 Skilling om Vinteren. Der udstedtes Anordning om, at Købstæderne skulde kontribuere til Posternes Underhold og Lønning, og den ledsagedes af en lang Fortegnelse over, hvad hver By skulde yde. De fynske Byer skulde sende deres Postpenge til Postforvalter Jørgen Danielsen i København, men inden kort Tid fik de Kontraordre til at sende dem til Kolding for at bruges til de 5 jyske Postbudes Løn.

Til Borgmester og Byraad i Odense.

Vor Gunst Tilforn. Eftersom Vore Købstæder i Vort Land Fyen tilforn have faaet den højbaarne Herre og Fyrste, Prins Christian, Vores kære Hr. Søns Brev og Befaling til at fremskik-

ke de Penge, som hver By er takseret til Postbudenes Lønninger at udgive, og I dem siden til Postforvalteren i København have fremsendt; da etterdi at samme Penge fra Fyen til de jydske Postbudes Løn skal anvendes, da beder Vi Eder og ville, at samme Postpenge til Os elskeligen Gunde Lange, Vor Mand, Tjener och Ombudsmand paa Vort Slot Koldinghus, fremsendes, saa at Postmesteren der dem til Postbudene siden kan lade uddele.

København den 8. Maj 1627.

Christian den 4.

Man har endnu en højtidelig Kvittering for disse Postpenge fra denne Tid. Det gælder Bidraget fra Aarhus og lyder saaledes.

Jeg, Jeremias Hansen, Skriver paa Koldinghus, erkender at have annammet af Byraadet i Aarhus 12 Rigsdaler, som skal være for et halvt Aar fra Mortensaften 1626 til Pinsmorgen 1627 til Postbudene her udi Kolding til deres Løn og Underhold; for hvilke Penge jeg herved meddeler de gode Mænd fra Aarhus Kvittering.

Koldinghus den 7. August 1627.

Jeremias Hansen,
med egen Haand.

Aarhus By betalte, men mange andre Købstæder strittede imod at betale Bidrag til Postlønningerne. Det gik saa vidt, at en Række Kongebreve af 2. Juni 1628 til Lensmændene truede med at inddrive Postpengene ved Rettens Hjælp. Disse Breve lød saaledes:

Til Lensmanden i

Vor Gunst tilførn. Vi bede Dig og ville, at Du Byraadet udi Vor Købstad (Helsingør, Slangerup, Køge o. s. v.) alvorligt tilholder, at de nu straks og inden en Maaned efter dette Brevs Dato til Vores Postforvalter, Os elskelige Hr. Jørgen Danielsen, tilsender de Penge de aarligen skal udgive til Postbudenes Lønning. Og dersom de findes herudi forsømmelige, ville Vi, at Du samme Penge skal ved Rettens Hjælp indfordre og hidskikke.

Med Kongens eget Bidrag, de 200 Rdl., der var lovet den 3. Januar 1625, gik det ikke bedre. I et Kongebrev hedder det.

Statsholderen Frantz Rantzau, Københavns Slot.

Vor Gunst Tilførn. Vi beder Eder og ville, at I lader afgive til Vores Postforvalter, Os elskeligen Hr. Jørgen Danielsen, de Rester af de Penge, som af vort Renteri skal udgives til Postbudenes Besolding.

Rosenborg den 2. Juni 1628.

Christian den 4.

I en Fodnote staar:
Frantz fik Underretning at tage Pengene af kongelig Maje-
stæts Rentekammer.

Det hjalp dog intet. Aaret efter fik alle Lensmæn-
dene et nyt Kongebrev med Paamindelse om at ind-
drive Postpengene.

Til Lensmændene udi Sjælland, Skaane, Halland m. fl.

Vor Gunst Tilførn. Vi beder Dig og ville, at Du med det
allerførste lader inddrive, hvad Postbudpenge Vore Købstæder
udi dit Len er paalagt at give og samme hid til Os forsender,
saafremt Du ikke selv dertil vil svare.

København den 23. December 1629.

Christian den 4.

Dette hjalp heller ikke. Et nyt Kongebrev paabød
i 1633 alle Lensmændene at lade Postpengene inddri-
ve ved Hjælp af Kongens Foged.

Til Lensmændene.

Vor Gunst tilførn. Eftersom Vi forfare, at Borgerskabet udi
Købstæderne her i Riget befindes fast uvillige med at yde de
Postpenge, som de efter Vores naadigst derom gjorte Forord-
ning aarligen skulle udgifve, da beder Vi Dig og naadigst ville,
at Du Byfogden udi vor Købstad N. N. tilholder, at han aarli-
gen af Borgerskabet 8 Rdl. indsamler i denne By. Samt at Du
har Indseende med, at ingen, som Formue haver, forskaanes
fra at give dertil.

København den 14. Marts 1633.

Christian den 4.

Selv om det egentlig var smaa Beløb som Byfog-
derne skulde udpante for og indsamle, saa førte den-
ne Fremgangsmaade ikke til Maalet. Nykøbing F.
skulde give 20 Rdl., Stubbekøbing 10 Rdl., Vording-
borg 8 Rdl., Præstø 2 Rdl. o. s. v. Borgerne var over-
alt „fast uvillige“ til at yde Bidrag til et saadant nyt
moderne Paahit som en regelmæssig Postgang hver
Ugedag. Christian den 4. fandt dog paa Raad og Ud-
vej, thi fra 23. Marts 1635 blev Tilskudet til Post-
budlønningerne slaaet sammen med andre Skatter,
og det indgik derefter uden Vrøvl. Det betaltes lige
til 1653, da Paul Klingenberg forpagtede Postvæse-
net. Kongebrevet, der indførte denne Ordning, gen-
gives her; det har den særlige Interesse, at de 4

Postforvaltere heri for første Gang nævnes ved Navn. Mærkeligt nok skulde der gaa 10 Aar før Postvæsenets 4 Ledere nævnes ved Navn i officielle Skrivelser.

Til Rentemestrene.

Vor Gunst Tilforn. Vider eftersom Vi haver ladet paalægge Købstæderne her udi Vort Rige Danmark en Sum til at underholde Postbude med, da beder Vi Eder og naadigst ville, at I samme Sum Penge de 4 udi Vor Købstad København tilforordnede Borgere, nemlig Jørgen Danielsen, Werner Klau mand, Johan Braem og Johan Eттersен, aarligen tilstille, straks de er ankomne.

Koldinghus den 22. Marts 1635.

Christian den 4.

Som sagt, da Postpengene var slaaet sammen med andre Skatter til Flaadeudgifter indgik de fra Købstæderne uden Genvordigheder. Derimod „mankerede“ det stadig lidt med Kongens eget Bidrag, de af Statskassen lovede 200 Rdl. aarlig. For de første 10 Aar, 1625—1635, beløb dette sig altsaa til 2000 Rdl. og deraf var der saa sent som i 1639 kun afbetalt ca. 300 Rdl., saa at der omtrent resterede 1700 Rdl. Efterat Kansler Christian Friis den 1. Oktober 1639 var afgaaet ved Døden, ordnedes dette. I en Kancelli-Skrivelse hedder det:

Til Postforvalter Johan Braem.

Vor Gunst Tilforn. Vid, at Vi naadigst haver befalet, at Dig skal tilstilles 1696 Rdl. 28 Skilling, som Postbudene til deres aarlige Underholdning af Vort Rentekammer naadigst er bevilget og dem nu resterer, beregnet fra 1. Maj 1625 til 1635. Bedende Dig og ville, at Du samme 1696 Rdl. 28 Skilling annammer og dem til Postbudene uddeler pro quota, eftersom enhver haver at faa til.

Videre med de forrige Aaringers Postbudpenge haver Du Dig intet at befatte.

Københavns Slot den 6. November 1639.

Christian den 4.

Fra 1640 overtog Staten selv ved Kongens Kansler, Christian Thomesen Sehested, den Administration af Postvæsenet, som de 4 Postforvaltere havde varetaget, og man hører ikke mere om Genvordigheder med at skaffe Penge til Postbudlønninger.

Perioden 1640 - 48.

Overfarten Korsør—Nyborg.

For 300 Aar siden var Storebelt ligesom nu Trafikens Smertensbarn. Det, der gjorde Overfarten særlig fortrædelig den Gang, var, at en kgl. Anordning paabød, at Postbudene skulde overføres *frit* og hurtigt, saa snart de ankom til Korsør eller Nyborg. Skete det, at Postbudet kom uden Medrejsende, var det en daarlig Forretning at sætte ham over. Der var derfor blandt Færgemændene en Del Mukken i Geledet, og Christian den 4. maatte flere Gange skælde ud i officielle Breve.

Det første Kompetence-Spørgsmaal.

Hvem har mest at sige, et kgl. Postbud eller en Post-Beltskipper paa Storebelt? Spørgsmaalet afgjordes af Christian den 4. derhen, at Postbudets Fordring om at blive sat over uopholdelig skal efterkommes, og at Postskipperen skal straffes.

Nogle Dage efter Nytaar 1643 sendtes Postbud *Hans Wildfang**) afsted fra København af Kongens Kansler, C. Thomesen Sehested, med Dokumenter og Kongebreve til Underskrift til Glycksborg i Holsten, hvor Christian den 4. opholdt sig paa Rejse. Ankomsten til Korsør red Postbudet straks hen til Postsmakkefører *Mikkel Bøsseskyttes* Hus og forlangte at blive sat over. Men Beltskipperen var tvær, han var lige kommen over Beltet med Postbud Jens Nielsen Gullandsfar, der førte Hamborg-Posten til København; nu skulde han spise, derpaa sove til Middag, og saa var det nok blevet for mørkt. I Morgen tidlig sejler vi, sluttede Skipperen.

Postbud Hans Wildfang stod aldeles konsterneret over slig Tænkemaade. — „Tak Dig i Agt, Mikkel“, sagde han, „det er et kongeligt Postbud, der forlanger at komme over med Breve til Hans Naade Kongen“.

Men Mikkel, der havde taget Rorpinden fra Postsmakken med, var meget modvillig; her sejles ikke foreløbig, først kogt Spegesild med Meldype, og saa

*) Hans Wildfang var Postbud fra 25. Juli 1639 til 29. Marts 1646

ser vi, om der kommer flere Passagerer — og truen-
de holdt han Rorpinden op mod Postrytterens Sabel
og Ridepisk. „Og hvad det anbelanger“, sluttede han,
„saa har jeg været længere i Kongens Tjeneste end
jer.“

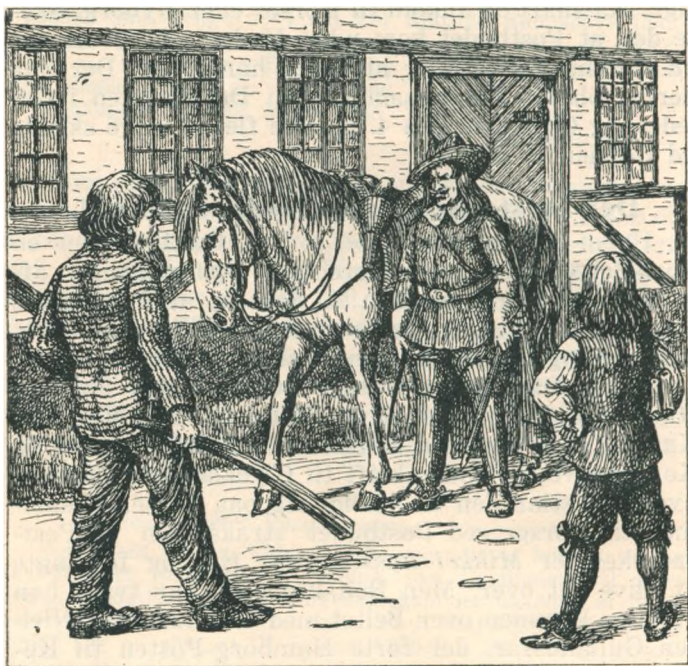

Mikkel Bøsseskytte nægter at overføre Posten.
Originaltegning af Postmester *Blom*.

Mikkel havde været hvervet Baadsmand paa Chri-
stian den 4.s Orlogsflaade og som Artilleri Soldat
gjort Tjeneste ved Kanonerne, de store Bøsser, paa
et Orlogsskib; herfra havde han sit Tilnavn „Bøsse-
skytte“.

„Var dig, Mikkel“, sagde Postbudet, „saa snart
jeg naar Glycksborg Slot, gaar jeg lige til Hans Naa-
de Kongen og fortæller, hvor fortræden Du har
været.“

„Pralhans“, snærrede Mikkel Bøsseskytte, „tror I, at I har Kongens Øre“?

Postbud Hans Wildfang svarede rapt igen og henviste til, at Christian den 4. forgangen Aar havde vist hans Kollega, Postbud Jens Nielsen Kansler, den Ære at være med ved dennes Begravelse den 10. April 1640.

— — Stærkt forsinket kom han over Storebelt, og saa snart han havde afleveret sine Breve paa Glycksborg Slot, gik han over i Kancellifløjjen til Kancelliets Chef, Øverste Sekretær, Rigsraad *Iver Vind*, der straks førte ham til Kongen. Endnu iført sin støvede Postrytterdragt afgav Postbud Hans Wildfang direkte Referat for Kongen om det forefaldne. Christian den 4., der ofte paatog sig Rollen som Generalpostdirektør og Landsdommer, resolveerde, at Postbudet var i sin gode Ret, Beltskipperen skulde paa Træhesten med Blyodder om Benene. Rigsraad Iver Vind fik Direktiver om at affatte en Skrivelse, og der afsendtes gennem Kancelliet følgende Kongebrev:

Til Lensmand Wenzel Rothkirk, Antvorskov Slot, Slagelse.

Vor Gunst Tilforn. Vid, eftersom Vi naadigst erfarer, at Smakke- og Færgemændene udi Korsør er meget modvillige til at overføre Vore Postbude, og i Synderlighed at en Person ved Navn Mikkel Bøsseskytte har været meget fortræden til at overføre Posterne, som det er magtpaaliggende at faa hurtigt over; da beder Vi Dig og naadigst ville, at Du lader gøre den Indretning, at Vore Postbude herefter ikke opholdes, saa og at Du fornævnte Mikkel Bøsseskytte for saadan Modvillighed lader alvorligen straffe.

Glycksborg den 19. Januar 1643.

Christian den 4.

Korsør-Nyborg.

Det gik nu godt et Aars Tid, men da Krigen kom, og Svenskerne under Torstenson i December 1643 marscherede ind i Jylland, voksede Posttrafiken over Storebelt til det højeste. Kongen rejste rundt paa Fyn for at ordne Forsvaret, og Overførslen af Postbud og Postsæk blev Færgemændene for hyppig. Christian den 4. maatte gøre sig vred og truede dem med

Tugthuset; han har sikkert selv dikteret følgende Brev:

Til Lensmand Wenzel Rothkirk, Antvorskov.

Vor Gunst Tilførn. Eftersom Vi naadigst erfarer, hvorledes at Færgemændene udi Korsør sig lader forlyde, at de deres Baa de vil tilhobe føre og opbrænde, førend de Vore Postbude ville overføre, da beder Vi Dig og naadeligen betale, at Du derefter flittig erforsker, hvem saadant sagt haver, og dersom nogen befindes saadant at have sagt eller det ringeste sig modvillig lader befinde, da skal Du dem straks udi Jern lade slaa og til Bremerholm fremsende. Dermed sker Vor Vilje; befalende Dig Gud.

Skrrevet paa Vor Gaard udi Odense den 22. Januar 1644.

Christian den 4.

Efter Krigen og Fredsslutningen i August 1645 blev det atter galt med Postoverførslen paa Storebelt. Et nyt Kongebrev fremsatte nye Trusler mod de uvillige Færgemænd.

Til Rigsraad Mogens Kaas, Lensmand paa Nyborg Slot.

Vor Synderlige Gunst Tilførn. Eftersom Posterne nu ordnært ikke indkommer saa tidligt, som de plejer, og de til deres Undskyldning iremfører, at de ikke kan komme over ved Færgestederne, idet Færger og Smakker ikke med dem ud ville, uden at de faa fuld Fragt og Last, da efterdi der største Magt paaligger, at Postbudene udi rette Tid fremkommer, beder Vi Eder og ville, at I anordner, at Smakke- og Færgemændene uden Ophold Postbudene straks overfører, saafremt de ikke derfor ville stande tilrette og straffes som vedbør.

Haderslevhus den 25. November 1645.

Christian den 4.

Saadanne kongelige Trusler hjalp en kort Tid, men det ses af Kancelliets Brevbøger, at ogsaa Frederik den 3. har maattet udstede lignende Breve den 12. Februar 1650 og den 6. Marts 1651. Først under Klingenberg kom der en anden Gænge i Posttransporten over Storebelt med egne Postsmakker.

Om Istransport paa Storebelt har Christian den 4. i sine Dagbøger en lille Notits:

19. Januar 1620. Kom jeg fra Nyborg til Sprogø, hvor vi maatte blive om Natten, fordi der var saa megen Is i Beltet.

20. Januar. Gav jeg paa Sprogø 10 Rdl. for Mad og Øl til Folket, som førte mig over. Item Værtinden 2 Rdl. til Foræring. Færgemændene gav jeg 20 halve Croner.

En anden Gang skriver Kongen :

16. November 1635. Kom jeg i Snak med Postbudet paa Storbelt og gav hannem 2 Rdl.

Krigen 1643—1645.

Krigen, der varede fra 12. December 1643 til 13. August 1645, bragte en Standsning af Postgangen i

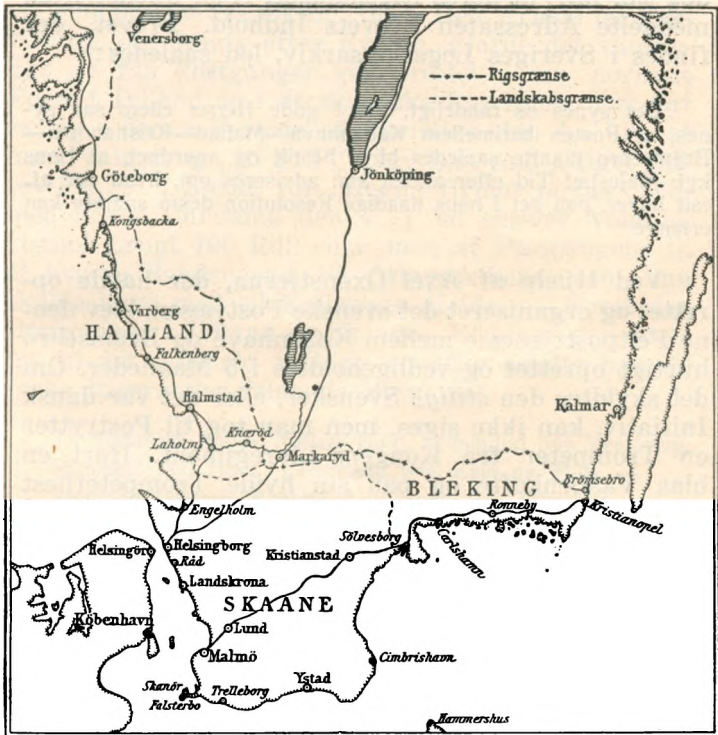

De danske Postruter i Skaane, Halland og Blekinge.

Jylland og i Skaane, Halland og Blekinge. Kun Postfarten fra København til Malmø By opretholdtes. Til Søs klarede Christian den 4. sig flot, selv om han mistede sit ene Øje den 1. Juli 1644 i Slaget paa Kolberger Heide. Om Feltpostvæsen var der ikke Tale, men da de danske Fredsforhandlere, Korfitz Ulfelt,

Kansler Chr. Thomesen Sehested, Kristoffer Urne og Jørgen Seefeldt, den 8. Februar 1645 rejste til Fredsmødet i Brømsebro, søgte man at oprette en Slags Feltpost København—Malmø—Brømsebro. Det danske Rigsraad skrev den 7. Marts 1645 til Udsendingene i Brømsebro et Brev, som blev opsnappet af Feltmarskal Gustav Horns Ryttere. Svenskerne var dog saa fair, at deres Rigskansler, Axel Oxenstierna, meddelte Adressaten Brevets Indhold. Brevet, der findes i Sveriges Legationsarkiv, lød saaledes :

„Det synes os raadeligt, om I gode Herrer ellers saa synes, at Posten herimellem København—Malmø—Kristianopol—Brømsebro maatte saaledes blive bestilt og anordnet, at Hans kgl. Majestæt Tid efter anden kan adviseres om, hvad der aftalt bliver, paa det I hans naadige Resolution desto snarere kan erlange.“

Ved Hjælp af Axel Oxenstierna, der havde oprettet og organiseret det svenske Postvæsen, blev denne Feltposttjeneste mellem København og Brømsebro hurtigt oprettet og vedligeholdtes i 5 Maaneder. Om det skyldtes den *stilige* Svensker, eller det var dansk Initiativ, kan ikke siges, men man tog til Postrytter en Trompeter fra Kongens Livregiment. Iført en blaa Vaabenkofte og paa sin hvide Trompeterhest var han Sindbilledet paa det danske Postvaaben eller Postskilt, som hang udenfor danske Postkontorer og i Følge Christian den 4.s Forordning af 24. December 1624 § 3 skulde være: „en hvid Hest med en blaa Rytter paa.“

I Følge Notitser i Sveriges Legationsarkiv i Stockholm drog den første Postrytter fra København den 24. Marts om Morgenen og ankom til Brømsebro den 26. Marts Kl. 4 Eft. Af andre Breve nævnes et fra Rigsraadet den 23. Maj, den 31. Maj og 12. Juli. I et af dem skriver Rigsraadet: „Hvad Nyt fra Holsten og andre Steder, sidste Postbud medførte, sendes Eder her hos, at I ej i Brømsebro skal være uden Nyt“.

Genoprettelsen efter Krigen.

Under Krigen var Postgangen i Jylland standset i omtrent 2 Aar; de 2 Hovedruter Kolding—Randers og Kolding—Viborg—Aalborg var afbrudt fra 9. Januar 1644 til et godt Stykke efter Freden den 13. August 1645. I Skaane, Halland og Blekinge blev det danske Postvæsen afbrudt fra 6. Febr. 1644, men delvis genoprettet fra Oktbr. 1644. Den Armod og Forvirring, der fulgte efter Krigen, gjorde det vanskeligt at faa Postgangen genoprettet i sin normale Form i Jylland og i de skaanske Landsdele. Det var særlig i denne Periode af Christian den 4.s Liv, at hans Valgsprog „R. F. P.“ blev læst som „Riget fattes Penge“ i Stedet for „Regna firmat pietas“. Tilmed havde Christian den 4. i en snæver Vending vistnok brugt 400 Rdl. eller mere af Postpengene til at hverve Baadsmænd til Orlogsskibene, som han skulde have med til Kolberger Heide. — Forat faa Postgangen i Jylland og Skaane—Blekinge genoprettet til det normale *1 Gang ugentlig* sendte han de jyske Rigsraader følgende Brev.

Til Rigsraad, Marsk Anders Bille, Lensmand paa Vestervig,
Rigsraad Just Høeg, Lensmand paa Kalø og Mols,
Rigsraad Gregers Krabbe, Lensmand paa Riberhus.

Vor Synderlige Gunst Tilførn. — Eftersom Vi ikke paativle, at Trafikken jo mærkeligt deraf skulde tiltage og Vore Undersaatter stor Fordel give, dersom Postvæsenet her saaledes blev ændret, at man hver Uge overalt kunde have Kommunikation med Fremmede, det Vi og eragte i Værk at sætte med den ordinære Post, som hver Uge rejser imellem Vore Købstæder København og Hamborg. Da beder Vi Eder og naadigst ville, at I Eder med forderligste Hast herom til Os underdanigst erklærer, hvorledes fornævnte Kommunikation udi Vort Land Nørrejylland bedst kan anordnes, saa at der hver Tirsdag udi Vor Købstad Haderslev, da begge Posterne fra fornævnte Vore Købstæder did ankommer, kunde møde visse Postbude til at annamme og fra sig levere Brevene til og fra Nørrejylland. Derefter skal de fornævnte nye Postbude de dem udi Haderslev tilstillede Breve udi Nørrejylland fra sig levere.

Flensborghus den 3. Januar 1646.

Christian den 4.

Ligesaadant Brev finge Rigsraaderne, Hr. Tage Thott og Hr. Christopher Ulfeldt, at erklære sig om Postbude hver Uge til Skaane og Blekinge.

I et senere Brev om det samme Emne nævner Christian den 4. Grunden til Postvæsenets Oprettelse.

Til Anders Bille, Just Høeg og Gregers Krabbe.

— — — Postvæsenet anlangende, efterdi det til Rige-
gets Bedste og Trafikens Forbedring er op-
rettet, burde det billigen uden Kronens Tillæg at fortsætte
og uden nogen Bevilling af det.

Flensborghus den 12. Februar 1646.

Christian den 4.

Da det halve Postvæsen skulde pantsættes.

I Maj 1646 var en Del af Adelens Repræsentanter forsamlede til Møde i København og indsendte til Kongen en lang Indberetning, hvorpaa der ønskedes kgl. Resolution. I denne hed det bl. a.:

— — — For det 5te, eftersom alle haver stor Skade af, at Posterne gennem Provinserne ophører, og Købstæderne dog aarligen hidindtil og endnu en vis Sum Penge dertil give; men efterdi Pengene hidindtil er aarlig opbaarne, nemlig ibland andet fra Jylland 296 Rdl. og fra Lolland, Falster 100 Rdl., og efter Sigende til Postforvalter Johan Braem og andre tilforn ere leverede, begæres venligen

at samme Penge igen til sin rette Brug maatte komme,

at Posterne derfor imellem Provinserne kunne bestilles og have sin Gænge fortsat, Landene til Gavn og Bedste.

Dersom fornævnte 296 Rdl. fra Jylland, saa og de 100 Rdl. fra Lolland, Falster, som aarligen af disse Provinser Købstæder dertil gives, nu herefter til os, Adelens Repræsentanter, erlægges og leveres, vil vi derfor Posten saaledes igennem disse Provinser bestille og føre, at ingen sig derover skal besvære.

Venligen begæres, at saadant maatte anses og anordnes, at det i bedste Mening optages og til Landenes Bedste iværkstilles.

København den 23. Maj 1646.

Falck Giøe. Erik Rosenkrantz. Christen Skeel. Erik Juel.
Peder Lange. Manderup Due. Oluf Daa. Henrik Rantzau.

Lauritz Ulfelt. Gunde Rosenkrantz. J. Gersdorff.

Da Christian den 4. ikke omgaaende svarede paa Adelens Tilbud om at overtage Halvdelen af det danske Postvæsen, skrev disse Adelsmænd 5 Dage senere et nyt Brev til Kongen.

Hvad der i vort forrige Indlæg af 23. Maj er bleven fremført som skadeligt for Riget, — nemlig Postens Afskaffelse her

i Riget, — begære vi gjerne Resolution herom, og at et behageligt Svar maatte meddeles os.

København den 28. Maj 1646.

(De samme Underskrifter.)

Det selvfølgelige Afslag paa at pantsætte det halve Postvæsen til Adelen kom 3 Dage senere i et *kgl. aabent Brev*.

Vi, Christian den 4., gøre alle vitterligt, at eftersom Os elskelige

Falck Giøe til Hvidkilde,
Erik Rosenkrantz, Befalingsmand over Nakskov,
Christen Skeel til Vallø,
Landsdommer Erik Juel til Hundsbeck

o. s. v.

underdanigst har forebragt til Landets Tarv og Bedste udi disse farlige Tider, saa er herpaa Vores naadigste Svar og Erklæring, som følger.

— — — Hvad tysk Øl's Afskaffelse og Posternes Anordning belanger, det vil Vi med Rigsraadet betænke og lade forordne, hvad Vi eragte er Riget tjenligst og gavnligst.

Københavns Slot den 31. Maj 1646.

Christian den 4.

Mere postal Modgang.

Da Borgernes Besværinger over Uorden med Posterne blev understøttede af Landkommissærerne paa Stændernes Provinsmøder, og da Folk i stigende Grad begyndte paa at sende Breve med de svenske Poster, som Sverrig i Følge § 20 i Brømsebrofreden havde faaet Ret til at sende transit gennem Danmark, skrev Christian den 4. et *egenhændigt* Brev om Postvæsenet til Kansleren.

Kansler Chr. Thomesen Sehested.

Her er stor Klage over den københavnske Post, at den trækker Folk for meget op med Brevpenge, saa at de nødes til at søge den svenske Post. Hvilket i Tide der hjemme skal have i Agt. Hvad her ske kan, det skal ikke blive glemmt.

V a l e. (Lev vel).

Rendsborg den 5. November 1646.

Christian den 4.

Fra Frederiksborg skrev Kongen den 3. Juli 1647 til Rigsraadet, at der i Tide burde tænkes paa Penge til Postbudenes Rejser, f. Eks. ved at Bønderne gav Ægtpenge. Dette skulde Rigsraadet overveje og frem-

komme med Forslag om. Rigsraadet afgav den 17. Juli sin Betænkning:

Stormægtigste, højbaarne Fyrste, allernaadigste
Konge og Herre!

Paa hvad Eders kongelige Majestæt os naadigst har befale-
let, er vor underdanigste Erklæring:

Belangende Middel til Postbudløb, angaaende om Bønderne
kan give Ægtpenge, da har Eders kongelige Majestæt med Ægt-
penges Annæmmelse tilforn forsøgt sig, og det før den Krig
mod Kejseren (1625—29), da Bønderne var allerbedst ved Magt
og ikke som nu ved adskillige usædvanlige store Skatter, Tyn-
ge og Paalæg er udarmede; og dog maatte det den Gang af-
skaffes, som Eders kongelige Majestæt det uden Tvivl erindr-
er. Haaber derfor underdanigst, at Eders kongl. Majestæt det og
fremdeles derved naadigst lader forblive.

Rigsraadet den 17. Juli 1647.

(10 Rigsraaders Underskrift.)

En Ordning med Postpengene til Postløbninger
fik Rigsraadet dog skaffet til Veje, idet man hen-
vendte sig til Borgerskabet i Købstæderne, der fik
den meste Nytte af Postvæsenets Virksomhed. En
Del Byraads Delegerede samledes i Viborg med Rigs-
raader og bevilgede paany Postpenge i aarlige Bi-
drag. Købstædernes Postpenge skulde indbetales hvert
Aar inden Pinse til Landtingshører Henrik Jensen i
Viborg for Nørrejylland's Vedkommende.

Postforbindelsen med Norge.

Det norske Postvæsen oprettedes i Januar 1647,
og der etableredes Postforbindelse København—Kri-
stiania efter Statholderen, Hannibal Sehesteds ener-
giske Forberedelse. Hver Jul tilbragte Hannibal Se-
hested og Hustru, en Datter af Christian den 4. og
Kristine Munk, gerne paa Frederiksborg Slot hos
Kongen. Han benyttede enhver gunstig Lejlighed til
at bringe Postvæsenets Oprettelse i Norge paa Tale,
og det lykkedes for ham.

Den 4. April 1646 fik Rigets Hofmester, Korfitz
Ulfelt, og Statholder i Norge, Hannibal Sehested,
Brev om „at være betænkt paa Midler og Veje, hvor-
ledes der visse Postbude bekvemmeligst kan anordnes,
som ordinært kan rejse mellem Danmark og Norge,
og i Særdeleshed mellem København og Baahus Len

og Akershus ved Kristiania, og siden for Kongen om alting foredrage."

Kongens 2 Svigersønner ordnede Grejerne, og i Sommeren 1647 blev Postforbindelsen Danmark—Norge fastsat i et Kongebrev fra Frederiksborg Slot.

Til Lensmændene i Halland.

Laholm, Halmstad og Varberg Len.

Vor Gunst Tilførn. Eftersom Vi Postverket imellem Vore Riger Danmark og Norge gerne vil lade bringe udi en god Stand; og det, siden Halland til de Svenske blev overleveret, ved Vores og Lenenes Tjenere ikke alene forrettes kan, da beder Vi Eder og naadigst begære, at I vil tilstede, at nogle af Eders Bønder, boende udi Halland ved Landevejen, maatte medvirke til at fremføre Brevene, den ene fra den anden. Dog skal enhver Bonde, som af Eder dertil brugt bliver, ikke videre Tynge derudover paalægges, end at han hver Uge en Gang lader føre et Brev 2 Mile frem, for hvilken Besørgelse ham aarlig af Postmestrene udi Vort Rige Norge skal blive betalt 10 Rdl.

Og efterdi dette Eders Bønder ej skade kan, tvivler Vi ikke paa, at I Eder jo godvilligen lader befinde til i dette at samtykke. Frederiksborg Slot den 1. August 1647.

Christian den 4.

Christian den 4.'s sidste Dage og Død.

I Sommeren 1647 slog Christian den 4. sig for længere Tid til Ro paa Frederiksborg Slot; han var træt og ældedes, og idet han hen paa Efteraaret maatte opgive sine hidtil hyppige Farter mellem Frederiksborg og København, gav han sine Hofmænd Besked om Postkørsel mellem disse 2 Byer. I et Par Breve hedder det.

Slotsfogden paa København Slot og paa Frederiksborg Slot.

Anlangende Posten ville Vi, at I ingen Postvogne tilsteder at rejse imellem København og Frederiksborg, saalænge Hofholdningen her paa Frederiksborg holdes, førend de, naar de sig fra København begive, først hos Kansler Chr. Thomesen Sehested, ej heller fra Frederiksborg; førend de sig hos Otto Krag, Øverste Sekretær i Kancelliet, først angiver og bespørger om de noget Bud ville medhave.

Frederiksborg Slot den 7. Oktober 1647.

Christian den 4.

Et Par Dage før Juleaften skrev Christian den 4. sit sidste Kongebrev angaaende Postvæsenet. Det var oni at faa sin Post omadresseret til Frederiksborg;

som Postvæsenets Stifter og praktisk Mand gav han Befaling til, at hans Post skulde afgives i Roskilde og derfra sendes direkte til Frederiksborg. Kongen følte sig den 20. December syg, træt og mat, og den 22. December sendte han Postvæsenet sin sidste Vilje.

Til Rigsraad Niels Trolle til Trolholm.

Lensmand paa Roskildegaaards Len.

Vor Gunst Tilførn. Vi beder Dig og vil, at Du anlangende Posten lader gøre den Anordning, saalænge Vi bliver her paa Frederiksborg, at det Hamborg Postbud, som fra Hamborg hver Uge her indkommer, udi Roskilde fra sig afleverer til Dig eller dine Fuldmægtige de Breve, som han til Os medbringer; hvilke Breve Du siden ved særligt Bud ufortøvent straks haver at hidskikke til Frederiksborg.

Dermed sker Vor Vilje.

Frederiksborg Slot den 22. December 1647.

Christian den 4.

Den 24. December kom Statholder Hannibal Sehested og Hustru, Christian den 4.'s Datter Christine, fra Norge til Frederiksborg, og Christian den 4. tilbragte Juleaften syg blandt den nærmeste Familie. Hele Januar var Kongen syg, og den 10. Februar tilkaldtes 3 Læger fra København, Livlægen J. Fabricius, Dr. Ole Wørm og Dr. Otto Sperling. Den sidste var en nær fortrolig Ven af Postforvalter Braem, som ofte nævnes smukt i Sperlings efterladte Skrifter.

Den 21. Februar ønskede Kongen, der var meget svag og ingen Ro kunde finde, at komme fra Frederiksborg ind til Rosenborg. Hertil blev brugt en lukket Vogn, som blev taget af Undervognen og sat paa en lang Slæde. „Samme Dag var det godt Vejr med lidt Sne paa Jorden“, noterer en gammel Dagbog. Saa drog Christian den 4. ud paa sin sidste Tur ad den gamle, kendte Vej fra Frederiksborg ad Kongevejen gennem Birkerød, Lyngby til København. Foran red Kammerjunker Ebbe Gyldenstjerne og Kai Lykke, derpaa kom Kongens Slæde trukket af 8 Postheste fra Frederiksborg Slots Stald og bagefter de 3 Læger i en Karosse. Saa hurtigt førte Kai Lykke den kongelige Færd, at da Kongens Slæde holdt foran Rosenborg Slotstrappe, styrtede den ene af Posthestene død om. „Et ilde Varsel“, sagde Kongen stil-

le til Rentemester Sten Beck, der modtog ham. Kongen blev bragt i Seng paa Rosenborg, og Rigshofmester Corfitz Ulfelt, Leonora Christina, Kansler Chr. Thomesen Sehested og Rentemester Sten Beck blev hos ham om Natten.

Den 22. Februar samledes Københavns Læger paa Rosenborg i Fru Vibekes Gemak og udstedte en Bulletin om Sygdommen. I de følgende Dage tog Kongens Kræfter daglig af, da han intet kunde spise.

Søndag den 27. Februar lod Christian den 4. Hofpræsten, den senere Biskop Jacobsen Hindsholm kalde og præke for sig. Liggende i Sengen hørte Kongen paa Søndagens Præken. „Kongen gad dog intet tale“, skriver Hofpræsten i sin efterladte Dagbog, „men om Eftermiddagen lod Hans Majestæt mig atter hidkalde, og der jeg kom til Sengen, rakte han mig Haanden og taledede meget med mig. „Nu gælder det“, sagde Kongen, og vi taledede længe sammen. Om Natten blev jeg hos ham, og da var til Stede Rigshofmester Corfitz Ulfelt, Leonora Christina, Kongens Datter Hedvig, gift med Ebbe Ulfelt, Kansleren, Rigsraad Niels Trolle fra Roskilde (der kom med Posten), Øverste Sekretær Otto Krag, Kammerjunker Ebbe Gyldenstjerne og mange af Hans Majestæts egne Tjenere.“

Den 28. Februar Kl. 3 Eftermiddag ønskede Kongen at komme op. Kammertjeneren, Dr. Ole Worm og Dr. Otto Sperling hjalp ham og gav ham en Slaabrok paa. 1/2 Time efter gik han i Seng igen.

Kl. 5 Eftermiddag døde Christian den 4. „med sin Haand i min“, skriver Hofpræsten. — Kongen døde blideligen uden nogen Smerte eller Dødskamp, ganske som naar man falder i Søvn, skriver Dr. Otto Sperling i sine Skrifter.

Rigshofmesteren og Kansleren forseglede Christian den 4.'s Sager, og Leonora Christina lukkede hans sunde Øje til.

Søren Post.



**Sparekassen
for Randers By og Omegn**

stiftet den 26. November 1829

**Sparernes Indskud ca. 30 Mill. Kroner
Reservefonds ca. 2 Mill. Kroner**

G. FALBE-HANSEN ^A/_S

Klæde- og Skræderartikler en gros

Telf. 109 & 108 **RANDERS** Telf. 109 & 108

De jydsk Skærvefabrikker

Telefon: Riisskov 147

Telegram-Adresse: „OXHOLM”, Riisskov

De danske Patent-Kalkværker

Telefon: Riisskov 147

Telegram-Adresse: „OXHOLM”, Riisskov

Legat-Rejser.

Til Sverige. Af Overpakmester N. C. Hansen, Kbhvn. F.
Sorteringsforhold.

Fra den 9—22. Maj 1926 foretog jeg en Rejse i Sverige for at studere de svenske Kollegers Sorteringsforhold og Arbejdsfordeling. Rejsen blev over følgende Strækning: København, Helsingborg, Gøteborg, gennem Götakanalen til Ørebro, med Dampner gennem Mälaren til Stockholm og tilbage til København over Malmø.

Gøteborgs Hovedpostkontor (Gøteborg I), beliggende ud til en stor aaben Plads (Drottningstorget), er en meget smuk og imponerende Bygning. Ved Henvendelse til Postdirektøren, hvor jeg fremviste Skrivelsen fra Jubilæumsfondet, blev jeg meget venligt modtaget og fik forskellige Oplysninger. I Gøteborg er der 7 Kontorer, der før i Tiden var benyttet som Omdelingskontorer, men nu er alt saa godt som centraliseret ved Hovedpostkontoret. Der er endnu 2 Ydrekontorer, der har nogle enkelte Brevbærere, men disse vil ogsaa senere komme ind under Hovedpostkontoret. Kontorerne behandler ikke den afgaaende Post, udover at den bliver stemplet. Forsendelserne afhentes af en Motorcyklist til Hovedpostkontoret (Gøteborg I). Brevbæredistrikterne er inddelt i 3 Zoner, en indre, en mellem og en ydre Zone. Den indre Zone ligger omkring Hovedpostkontoret; til den mellemste Zone benytter Brevbærerne Sporvognen, Postvæsenet betaler herfor en aarlig Sum; til den ydre Zone transporteres Brevbærerne med Postvæsenets Automobileer. Ved Postdirektørens Velvilje havde jeg Lejlighed til under 1' Postassistent Helwers Førerskab at bese Hovedpostkontorets Lokalteter og fik her set Behandlingen af Posten paa nærmere Hold. Nogle af Byens øvrige Kontorer fik jeg ogsaa Lejlighed til at bese, ligesom det afgaaende Bureau til Stockholm. Interessant var det at se Transportvognene paa Perronen. Det var lange elektriske Vogne, der betjenes af 1 Mand, som staar foran paa Vognen paa en lille Platform. Herfra kan han igangsætte og styre den; mindre Hjelpevogne kan tilkobles, det var undertiden store Læs, der transporteredes af denne ene Mand, og hurtigt gik det. Jeg skal, forinden Gøteborg forlades, omtale et moderne Bykort, der er ophængt i Jernbanestationens Ventesaal. Kortet er ca. 3 Meter langt og 2 Meter højt, fornedet er der anbragt en Ramme med ca. 50 Knapper med tilhørende Angivelser af kendte Hoteller, Post- og Telegrafkontorer og Baadpladser. Bag Kortet er der smaa elektriske Pærer, en var stedsebrændende og angav Jernbanestationens Beliggenhed, altsaa det Sted, hvor Kortet er ophængt. Vilde man f. Eks. finde Hovedpostkontoret,

trykkede man paa Knappen mærket „Hovedpostkontor“, og bag Kortet lyste der saa en lille Lampe, der angav Stedet; man kunde paa denne Maade hurtigt orientere sig.

Sejladsen gennem Götakanalen var mig en stor Oplevelse. Ørebro Postkontor, der har Lokaler sammen med Telegrafvæsenet, er en meget smuk Bygning. Ved Henvendelse til Postmesteren fik jeg Lejlighed til, under Personalkontrolørens Førerskab, at bese Kontoret. Hvad der særlig fangede min Opmærksomhed var, at den ankommende Post udsorteredes i et aflukket Rum, og Reolnumrenes Laager var ligeledes aflaaede. Hver Brevbærer havde en Nøgle, der opbevaredes hos Formanden. Naar Brevbærerne møder til Tjeneste, afhentes Nøglen hos Formanden, hvor den atter skal afleveres inden Udgangen fra Kontoret. Personalkontroløren forklarer mig, at man paa denne Maade altid var sikret mod, at andre end det bestemte Distrikt kunde tømme Rummet. Paa Turen til Stockholm fik jeg Lejlighed til at bese de svenske Postmænds Feriehjem i Kungssør. Det er smukt og herligt beliggende ud til Mälaren.

I Stockholm henvendte jeg mig til Overpostmesteren, der tog meget venligt imod mig. Jeg fik Lejlighed til at bese de forskellige Afdelinger samt Lokalerne, hvori der afholdes Postkursus. Stockholm er paa ca. $\frac{1}{2}$ Mill. Indbyggere. Der er 21 Postkontorer; fra 6 af disse Kontorer omdeles der Post, de øvrige Kontorer er noget lignende vore Indleveringspostkontorer. Af de postale Indtryk, jeg fik af denne Rejse, kan jeg nævne, at der paa Sporvognene i Stockholm er anbragt smaa Postkasser, der tømmes paa bestemte Tider ved større Krydsningspunkter. Svenske Postkontorer bruger ofte Remtransportbaand og elektrisk Kraft, saaledes ved Oplukning af store Brevposer og Paksække. En tregrenet Klo sættes i Bunden af Sækken, og den hejses op ved en elektrisk Talje; naar den er i passende Højde, skæres Omsnøringen over, og Indholdet falder ud paa Oplukningsbordet. Bokssystemet er meget udbredt i Sverige, saaledes har Ørebro 176, Gøteborg 1 ca. 350 og Stockholm 1. ca. 600 Boksrums. En Del kommer dette af, at der kun er 3 Ombæringer, Kl. 8, 12 og 4 Eft. Paa Landet omdeles kun ad Hovedvejene; Beboere udenfor kan kun faa deres Post ved at op hænge en Brevkasse paa et af Postvæsenet anvist Sted. Med Postkursus er Svenskerne kommet langt. Foruden 2 Klasseværelser til 30 Elever hver findes en ganske fortrinlig Foredragsaal. Et Værelse er indrettet som Postkontor, hvor Eleven ved Skranken skal ekspedere Kunden (Læreren). Et andet Værelse var i Form og Montering holdt som en moderne Postvogn, hvor Bureautjenesten indøvedes i alle Enkeltheder. Eleverne kunde faa udlaant Reoler og Breve for at indøve sig i Sortering i deres Fritid.

Til Norge. Af Overpakkemester C. M. Andersen, Aalborg.

En Legatportion fra det danske Postvæsens Jubilæumsfond var Anledningen til, at jeg kom til Norge, hvor jeg bl. a. ønskede at stifte nærmere Bekendtskab med det derværende Postvæsens Arbejdsmaade.

Om selve Turen, hvori min Hustru deltog, og forskellige Oplevelser paa denne, kunde jeg ønske at fortælle, men Redaktøren har paa Forhaand stærkt afgrænset Pladsen for mit Bidrag til dette Aars Aarbog, saa jeg maa indskrænke mig.

Begyndelsen af Rejsen foretoges fra Aalborg over Frederikshavn til Christianssand for straks efter at blive fortsat med Skib til Bergen. I Stavanger var der Søndag Eftermiddag et længere Ophold, som blev benyttet til at bese Byen, men jeg maatte nøjes med at bese Postkontoret udvendig fra. Efter ca. 2 Døgn's Forløb naaede vi Bergen.

Af Postmesteren, som jeg foreviste en Anbefalingskrivelse fra Jubilæumsfondet, blev jeg meget venligt modtaget, og der blev givet mig Lejlighed til at bese Postkontorets forskellige Afdelinger og til at faa Oplysning om alle de forskellige Arbej-

der, der udførtes der. Jeg lagde særlig Mærke til, at der, skønt det var midt paa Dagen, var et stærkt Rykind af Publikum, til hvis Afbenyttelse der i Publikumshallen var anbragt Stole ved Skrivebordene, noget som jeg ikke har set ved andre Postkontorer, men som jeg havde Indtrykket af, at Publikum satte Pris paa. Af andet bemærkelsesværdigt skal anføres, at i Bergen udbringes ank. Pakkepost til Adressaterne, hvilket i Norge kun finder Sted i Byerne Oslo og Bergen.

Dernæst foregik Turen ad Bergensbanen til Myrdal Station, hvorfra vi fortsatte med Skyds gennem den pragtfulde og imponerende Flomsdal til Fretheim og derfra videre med Skib, Bil og Tog til Gudvangen, Trondhjem og Oslo.

I Trondhjem fik jeg ligesom i Bergen en venlig Modtagelse paa Postkontoret, som jeg besaa med stor Interesse, og hvorfra der beredvilligt blev givet mig Oplysning om de for-

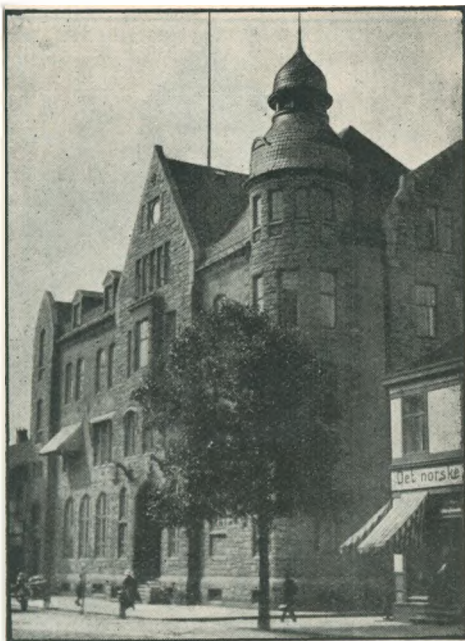

Trondhjem Postkontor.

skellige Arbejders Udførelse. Fra mit Besøg paa dette Postkontor mindes jeg i særlig Grad den smukke og stilfulde Publikums-hal, der ligesom venligt indbød til at gøre et Besøg der om igen. Ude i Fjorden, ca. 10 Minutters Sejlsads fra Byen, ligger Øen Munkholm, der er særlig bekendt, fordi den i sin Tid hu-

sede Peder Griffenfeldt som Fange.

Ogsaa i Oslo blev jeg meget venligt modtaget, og Postmesteren foranledigede, at jeg med Budchefen som Vejleder kom rundt i de mange forskellige Kontorer, der findes indenfor det store Bygningskompleks, der udgør Postkontoret i Oslo. I den smukke og storslaae-de Publikums-hal findes en Buste af Postkontorets Chef, Postmester Schøning, der mere end nogen anden har arbejdet for Postkontorets Tilblivelse og Indretning. Busten, der er af Bronze, er skænket af Norges Posttjeneste-

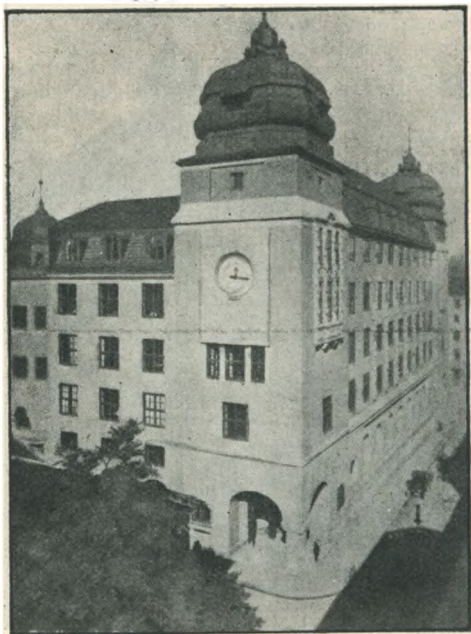

Oslo Postkontor.

mænd. Iøvrigt bemærkede jeg i særlig Grad den udstrakte Anvendelse af mekaniske Hjælpemidler. Saaledes kan nævnes, at Postkontorets 5 Brevkasser tømmes ved Hjælp af et Transportbaand, og at en Pakke, der skal afsendes, efter ved Vægten at være vejet og registreret, ad et Transportbaand føres til et Afgangsløkke, hvor den midlertidigt ender paa et roterende Bord, hvor en Sortering foretages af en Pakmester eller et Postbud, der ad glatte Kanaler lader Pakken forsvinde ned til den Afdeling og de Rum, hvori dens Bestemmelsessted findes. Medens Pakken fra Vægten føres hen til det for den bestemte Sted, lægges Adressekortene paa et andet Transportbaand, der bevæger sig i modsat Retning ind i et aflukket Rum, hvor en Kontorist paa Grundlag af Vægtangivelsen eftertakserer Kortet, der afstemles i et Kasseapparat. Frimærker anvendes ikke ved Frankering af Pakkerne, thi Publikum betaler her, som det sker i Forretninger, der har særlig Kasse og Kassererske.

Hvad der i særlig Grad fortjener at blive omtalt, er den smukke og velholdte Badeanstalt, der findes i Posthusets Kælderetage. Den Badeafdeling, jeg saa, blev passet af et pensioneret Postbud, som for en maanedlig Betaling holder Orden og gaar Badegæsterne til Haande; for Afbenyttelsen betales der intet. Endvidere findes i Kælderetagen et Sækkevaskeri, hvor alle de til Oslo ankommende Brevsække vaskes og tørres. Sækkenes Rengøring ved Støvsugning har man forladt og mener at være naaet længere frem i hygiejnisk Henseende ved Sækkenes Rengøring i Vaskeri.

Foruden Besøgene paa Postkontorerne havde jeg Lejlighed til at bese flere Postaabnerier, hvoraf jeg skal nævne Gudvangen og Bolholm, samt til ved Samtaler med Posttjenestemænd paa Land og i By at faa et godt Indblik i det norske Postvæsens Arbejdsmaade og Betjening af Puklikum.

Til Slut skal jeg kort omtale et Besøg paa „Duusgaard“, som er Navnet paa Postfunktionærernes Feriehjem i Oslo.

Hjemmet er beliggende ved store Skove ca. 1 Mil fra Byen, og det giver for smaa Penge Adgang for Postmændene og deres Familie til at kunne nyde Landlivets Glæder og Goder og derved samle friske Kræfter til et nyt Aars Arbejde og Besværligheder. Fra Oslo gik Turen hjemefter igen og tilbage er nu Mindet om nogle gode og lærerige Dage i Norge.

Til Tyskland. Af Assistent J. Didriksen, Slagelse.

Ved Uddelingen af Jubilæumslegater for 1926 havde jeg den Glæde at komme i Betragtning. Om nogle af mine Oplevelser og Indtryk fra Rejsen skal jeg gerne levere „Aarbogen“ et Bidrag, idet Pladsforholdene og Emnets Omfang dog tvinger dette til stærkt begrænset Form.

Ved Afrejsen var det min Hensigt især at beskæftige mig med Forretningsgangen, Personaleforhold samt Rekvisitter og tekniske Indretninger ved de større Posthuse i Hamborg, Berlin, Frankfurt a. M. og München. Ankommen til Hamborg henvendte jeg mig straks paa Postkontoret ved Hovedbanegaarden (Hamborg I) medbringende den af Legatbestyrelsen udstedte Anbefalingskrivelse; men ak! Adgangen til at komme indendørs blev af Chefen paa en høflig Maade afvist under Henvi- ning til, at mit Besøg ikke i Forvejen var anmeldt fra Overpost- direktionen i Hamborg. Jeg rettede derfor en Henvendelse til Overpostdirektionen, men end ikke her var man bemyndiget til at meddele mig Tilladelse, — den skulde indhentes i Rigspost- ministeriet i Berlin. Efter denne forholdsvis uheldige Entré rejste jeg til Berlin. I Rigspostministeriet i Berlin blev jeg elsk- værdigt modtaget af Ministerialrat Orth, overfor hvem jeg fremførte mine Ønsker. I Samtalens Løb viste det sig, at Mini- sterialrat Orth havde et nøje personligt Bekendtskab til de øver- ste Ledere af det danske Postvæsen, og han spurgte interesse- ret til vore Forhold. Det blev straks bemærket, at min Anbefa- lingskrivelse ikke var udfærdiget af den danske Poststyrelse;

men det lykkedes mig at give en antagelig Forklaring derpaa, og efter en kort Forhandling blev der udstedt Ordre til Overpostdirektionerne i Berlin, Frankfurt a. M., München og Hamborg gaaende ud paa, at jeg uhindret skulde have Adgang til at bese alt, hvad jeg ønskede.

Berlin N. W. 7, der med stor Dygtighed lededes af Postdirektør Pretzech, var et Mønsterkontor af sin Art. Kontoret havde 4 daglige Omdelinger, Sortering af ankommende og afgaaende Brevpost skete efter Alfabet-System; Schalterne over Skranken var af Spejlglas „til Beroligelse for Publikum“. Indleveringsskiltene bestod af magnetiske Plader, paa hvilke Teksten anbragtes ved Metaltyper, der let lod sig skifte. Til Vejledning for Publikum og Brevsorterere var mange Steder i Lokalerne anbragt de i Øjeblikket gældende Frimærker i smuk Indramning. Skrivebordene ved Indleveringen var forsynet med forskydelige Bordplader, der var delt paa Midten og kunde saaledes afdække Ekspeditions- og Styksalgskasserne, som var fast indbyggede under Pladerne. Iøvrigt var Inventaret nyt og praktisk indrettet og udført efter Tegning fra Kontorets egen Tegnestue.

Brevpostkontoret Berlin C II besørger ca. 75 pCt. af Brevposten til og fra Berlin og beskæftiger ca. 800 Tjenestemænd. I Ankomst-Afdelingen udsorteredes Brevpost til 46 Omdelingskontorer. Tømningen af Postsækkene skete her over en Rist, i Bunden af hvilken der var anbragt en Støvsuger — en Foranstaltning, der har dæmpet Støvplagen godt i de lavloftede Lokaler. I en særlig Afdeling behandledes ubesørgelige Forsendelser, hvis daglige Antal udgør ca. 10,000, med en saadan Grundighed, at kun ca. 500 forblev helt uanbringelige. I Afgangs-Afdelingen blev anvendt 3 elektriske Brevstemplingsmaskiner af Standardtypen, der var i Stand til at afstemple ca. 450 Breve i Minuttet. Til Haandstempling anvendtes her som ved alle tyske Posthuse Hammerstempet, med hvilket der kan afstemples ca. 65 Breve i Minuttet; det blev fra alle Sider anset for at være mere bekvemt end det af os anvendte Haandstempel. Til Stempling af Ruller, Bogpakker og andre Forsendelser, der var vanskelige at afstemple, var fornylig indført det saakaldte Rullestempel, som er opfundet af et Postbud; dette Stempel, som er af en meget let Konstruktion, bestaar af en Valse med Stempler; Valsen, der er forsynet med en lille Stempelpude, trækkes ved et Haandtag henover de Frimærker, der skal annulleres. Kontoret eksperimenterede paa denne Tid med et mekanisk Sorteringsbord.

Berlins Pakkepostkontor er Centralkontor for Omdeling af Pakkeposten i Berlin og beskæftiger ca. 1000 Tjenestemænd. Der omdeltes daglig ca. 55,000 Forsendelser i 182 Distrikter. Pakkerne befordredes til Kontoret fra Banegaardene med særlige Sporvogne. I Tiden fra Kl. 6 til 9 Morgen herskede der et livligt Røre i Lokalerne, Pakkerne konfereredes og stuvedes i Autoerne, der almindeligvis var 2 Tons Vogne og i Stand til at rumme fra 200 til 400 Stk. Adressekortene eftertakseredes ikke, men der toges Stikprøver af Frankeringen. Afregning med

Budene skete som hos os ved Karter; alm. Pakker og PO-Pakker opførtes summarisk hver for sig ved Omdelingens Begyndelse. Ved Opgørelsen optales kun de indløste Beløb, hvis Rigtighed kontrolleredes paa Regnemaskine.

Berlin 77, Luckenwalder Post-Banegaard, er den største af Berlins 4 Post-Banegaarde; den har tidligere været udførligt omtalt i „Aarbogen“.

I Frankfurt a. M. besaa jeg indgaaende Hovedpostkontoret, beliggende paa Hovedgaden Zeil og Omkarteringspostkontoret (Frankfurt 9); sidstnævnte Kontor har taget de mægtige Kælderrum under Banegaardsterrænet i Besiddelse; det beskæftigede ca. 400 Tjenestemænd og ekspederede daglig ca. 175,000 transiterende Pakker foruden ca. 30,000 Pakker til selve Frankfurt. I Frankfurt forekommer den Ejendommelighed, at Postbudene under Brevombæringen afleverer Brevene i Brevkasser, der ved Trappeopgangene er indrettet for enhver Beboer af paagældende Ejendom.

I München aflagde jeg Besøg paa Hovedtelegrafstationen og det nye Centralkontor for Pakkepost (München Marsfeld). Bygningen, der omtrent stod færdig, er tegnet af Professor Schweighoff med Pakkepostkontoret i Stockholm som Forbillede og fremtraadte som et kolossalt, cirkuslignende Komplex. I Midten af det mægtige Rum var indrettet en Pakkefordelingsturbin, ved Hjælp af hvilken man bliver i Stand til at sortere ca. 8000 Pakker i Timen.

Fra München tiltraadte jeg Hjemrejsen og gjorde Ophold i Hamborg for at indhente det forsømte fra Udrejsen. Jeg fik nu let Adgang til Byens 2 største Postkontorer, Hamborg 1 og Hamborg 7; begge Kontorer er indrettet i samme Bygning, som i 1906 er opført i umiddelbar Nærhed af Hovedbanegaarden.

Hamborg 1, der beskæftiger ca. 1200 Tjenestemænd, er Centralkontor for hele den afgaaende Brevpost for Hamborg—Altona og besørger ved 120 Brevbærere den ankomne Brevpost omdelt i Hamborg.

Hamborg 7 er Centralkontor for Pakkeposten samt Grænsepostkontor i meget stor Stil. Endvidere hører under dette Kontor Hamborgs Post-Banegaard.

Da „Aarbogen“ fornylig har bragt en udførlig Afhandling af Hr. Postmester Thyssen, Skærbæk, om det tyske Postvæsen Tjenestegang, Regnskabsvæsen og Personaleforhold i Sammenligning med vort Postvæsen, skal jeg ikke her komme nærmere ind paa mine iagttagelser paa disse Omraader. Efter Revolutionen sker saa godt som hele Tilgangen til Assistent og Postsekretærstillingen fra Postbudklassen.

Paa min Rejse mødte jeg overalt Imødekommenhed og Velvillie hos de mange Kolleger, jeg traf paa, hvilket sikkert ikke mindst skyldtes de ovenud begejstrede Artikler, „Deutsche Postzeitung“ netop i dette Tidsrum bragte om den tyske Studierejse til de nordiske Lande.

Til Frankrig. Af Assistent E. O. Porner, Generaldirektoratet.

Franske og danske Postlønninger.

Paa Opfordring af Aarbogens Redaktør meddeles herved paa Grundlag af den af mig til Administrationen af det danske Postvæsens Jubilæumsfond afgivne Beretning følgende Oplysninger vedrørende franske Posttjenestemænds Lønningsforhold.

De af franske Statstjenestemænd oppebaarne Lønninger, der var uforandret gennem Krigsaarene, forhøjedes i 1919 ret betydeligt paa Basis af et Pristal paa Fødevarer af c. 200. Minimumslønningerne ansattes til 3800 Fr. og Maksimumslønningerne til 30,000 Fr. Da Pristallet, forinden Parlamentets Bevilling til de højere Lønninger forelaa, var steget til c. 280, gaves der som Kompensation herfor et særligt Dyrtidstillæg af 720 Fr.

Denne samlede Revision af Statens Lønningsvæsen, der hvilede paa den af den saakaldte commission Hébrard de Villeneuve afgivne Betænkning, var paa enkelte Omraader, navnlig i Henseendet til commis'ernes Lønninger, temmelig ufordelagtig for Posttjenestemændene, idet det Afsnit af Kommissionsbetænkningen, der vedrørte P. T. T., paa et tidligere Tidspunkt med deraf følgende lavere Pristal var udarbejdet af en særlig Kommission, og der har siden fra de faglige Organisationers Side været gjort store Anstrengelser for at faa Virkningerne af denne fomentlig uretfærdige Behandling afhjulpen.

Som Følge af den stadige Stigning af Priserne paa Levnedsmidler nedsattes i 1923 en ny commission Hébrard de Villeneuve med det Formaal at forberede en ny samlet Revision af Statens Lønningsvæsen, og Kommissionen afgav den 29. September 1924 sin Betænkning over de nye Lønsatser med Minimumslønninger paa 5200 Fr. og Maksimumslønninger paa 40,000 Fr. De foreslaaede Lønninger vilde medføre en Forøgelse af Statens Lønningsudgifter paa c. 740 Millioner Fr.

Under Forslagets Behandling i Deputeretkammerets Finanskommission ændredes Minimumslønningerne til 5600 Fr., og paa denne Basis vedtoges i Samlingen 1924—25 Bevillinger paa c. 1000 Millioner Francs til forøgede Lønningsudgifter med tilbagevirkende Kraft fra 1'. Januar 1925. Den nærmere Fordeling af de bevigede Beløb foretoges af den saakaldte commission Trépont.

De af denne Kommission fastsatte Satser, der ikke bødede paa den Posttjenestemændene i 1919 efter deres Opfattelse gjorde Uret, blev erklæret for uacceptable af de faglige Organisationer, der endog for at give deres Erklæring yderligere Vægt etablerede en 2 Timers Strejke Natten til den 21. Septbr. 1925.

En særlig Kommission til Behandling af de af Personalet i P. T. T. fremsatte Krav blev lovet nedsat, men paa Grund af de stadige Ministerkriser skete dette først i Marts Maaned 1926, da la commission Hendlé fik Sagen til Behandling. Paa Grundlag af denne Kommissions Udtalelse erklærede den daværende Minister Daniel Vincent i Regeringens Navn, at der straks ved Parlamentets Sammentræden i Juli Maaned 1926 skulde blive forelagt Forslag om de fornødne Bevillinger til Tilvejebringelse af den af Posttjenestemændene saa energisk krævede „péréqua-

tion", Ligestilling i lønningsmæssig Henseende med de tilsvarende Stillinger i andre Administrationer, hvorved der vilde blive bød det paa den i 1919 gjorde Uret.

Den endelige Afgørelse blev dog stadig udskudt paa Grund af de vedvarende Ministerkriser, indtil endelig under Ministeriet Poincaré Parlamentet i sit Møde den 3. August 1926 bevilgede 660 Mill. Fr., af hvilke 60 Millioner skulde anvendes til at gennemføre la péréquation i Forhold til de andre Administrationsgrene og 600 Millioner til en Forhøjelse med 12 % af alle øvrige Lønninger til Statens Tjenestemænd.

En Undersøgelse af de af franske og danske Posttjenestemænd pr. 1. April 1926 oppebaarne Lønninger og Alderstillæg med Hensyntagen til Pristallet paa Levnedsmidler i de to Lande hhv. 421 og 194 viser: 1) at Lønningerne til de højststaaende Tjenestemænd i Frankrig ligger ret betydeligt, indtil 24,2 % over Lønningerne til det Personale i Danmark, med hvilket de nærmest maa ligestilles, 2) at Begyndelseslønningerne for største Delen af det øvrige Personale, med Undtagelse af Postmestre og Kontrolører, gennemgaaende ligger lidt lavere end de tilsvarende danske Begyndelseslønninger, men 3) at Slutlønningerne for samme Personale gennemgaaende ligger betydeligt højere indtil 33,2 % over de tilsvarende danske Slutlønninger. 4) at der er en meget betydelig Forskel paa de Lønninger, der er tillagt Kontrolørstillingerne og de for største Delen herfra rekrutterede Postmesterstillinger henholdsvis i Frankrig og Danmark. Saaledes overstiger de af Postmestre i 3.—7. Lkl. og Postkontrolører af 1. og 2. Grad i Danmark oppebaarne Beløb i Begyndelsesløn Begyndelseslønningerne for franske receivers af 1. til 5. Klasse og af contrôleurs principaux og ordinaires med henholdsvis 46,9, 48,5, 37,4, 41,8, 30,6, 15,7 og 27,8 %. For Slutlønningerne er Forskellen 30,6, 22,3, 26,6, 18,8, 11,4, 7,3 og ÷ 0,5 %. 5) at de udprægede Avancementsstillinger for det danske Postbudpersonale (Overpostbudformænd, Postbudformænd og Pakmesterformænd) er betydeligt bedre vederlagt end de franske Stillinger, med hvilke de nærmest maa sammenstilles.

I nedenstaaende Oversigt er anført, hvad de i Personalefortegnelsen pr. 1/6 1925 opførte 968 Assistenten og 899 københavnske Postbude faktisk oppebar i Sammenligning med 968 franske commis og 899 facteurs de ville udtaget i alfabetisk Orden blandt Personalet i Departementet la Seine.

commis:	2157	2356	2555	2754	2953	3152	3351	3550	3749	4147	Kr.
Antal:	59	121	39	52	141	100	129	146	30	151	= 968
											Samlet Lønning 3.076.011 Kr.
Assist.:	2220	2520	2820		3120		3420	3660			Kr.
Antal:	109	179	173		178		125	204			= 968
facteurs de											2 910.420
ville:	1858	1924	1990	2057	2157	2257	2356	2455	2721		Kr.
Antal:	92	127	167	28	71	103	73	73	165		= 899
											1.990.996
Postbude:	1800	1950			2100	2250					Kr.
Antal:	6	415			148	330					= 899. 1.873.350.

De franske Beløb er henført til Pristal 194 og derefter om-
sat til dansk Mønt efter Forholdet 1 Fr. — 72 Øre.

Af væsentlig Betydning for Vurderingen af Lønningernes
Værdi synes Personalets faktiske Alder ved Opnaelsen af de
forskellige Alderstillæg at være. En Sammenligning af Forhol-
dene paa dette Omraade i de to Lande frembyder dog mange
Vanskeligheder, dels fordi Antallet af Alderstillæg er forskelligt,
og dels fordi Alderstillæggene ikke tildeles efter samme Regler.
Paa Grundlag af en Undersøgelse af det Materiale, der har
staaet til min Raadighed, kan dog gives en Antydning af, hvor-
ledes Forholdene stiller sig.

Af de 219 commis, hvis Lønninger udgjorde 2555 Kr. eller
derunder, var de 207 eller 94,5 % 26 Aar eller derunder, me-
dens af de 288 Assisterter med den omtrent hertil svarende
Lønning 2520 Kr. kun 76 eller 26,4 % var 26 Aar eller der-
under, og man maa helt op til 33 Aars Alderen, før 274 eller
95 % har denne Lønning. Foretages en Sammenligning paa det
næste Lønningstrin, hvor de franske og danske Lønningsbeløb
omtrent dækker hinanden 3152 Kr. og 3120 Kr., faas følgende:
Af de 512 commis med 3152 Kr. eller derunder i Lønning var
de 463 eller 90,4 % 31 Aar eller derunder, medens af de 639
Assisterter med 3120 Kr. eller derunder i Lønning kun 255 el-
ler 39,9 % var 31 Aar eller derunder, og først ved 37 Aars Al-
deren har 583 eller 91,2 % denne Lønning.

Et noget lignende Forhold viser en tilsvarende Undersøgelse
for Postbudpersonalets Vedkommende.

A/S FRICHS AARHUS

DIESEL- OG RAAOLIEMOTORER

FOR LANDANLÆG OG SKIBE

DAMP- OG DIESEL-LOKOMOTIVER

Aktieselskabet

Korn- og Foderstof-Kompagniet

A A R H U S

Statstelefon 10

Telefon 3018

Postkontor-Jubilæer i 1927.

Lyngby og Hørsholm Postkontor. 150 Aar.

HØRSHOLM havde sin berømteste Glansperiode i Sommeren 1771, da Dronning Caroline Mathilde og Geheimecabinetsminister Grev Struense boede paa Hirschholm Slot. Københavnerne valfartede i Masse til Hørsholm for at se det muntre Solskinsliv i Slot og Park. Denne stærke Trafik foranledigede Generalpostamtet til at oprette en Postvognrute København — Hørsholm; en fin Karet med 4 Heste for gik 3 Gange ugentlig, og paa Hørsholm Gæstgivergaard indrettedes en lille Stue til Postkontor. Men ak, Hørsholm Sol gik ned, Struense blev arresteret, og Caroline Mathilde rejste til Kronborg. De ny Magthavere bestemte ved allerhøjeste Resolution af 17. December 1772, at Postkaret og Hof-Postkontor straks skulde nedlægges, og Postdirektør Holmskiold gjorde Regnskabet op til, at den fine 4 Spands Postkaret i den korte Tid havde bragt Postvæsenet et Tab paa 1100 Rdl.

5 Aar senere, i 1777, fik Hørsholm igen Postvogn og eget rigtigt Postkontor. — Der var hos de ny Magthavere, Enkedronning Juliane Marie og Arveprinsen, en stigende Tilbøjelighed til at regere ved Kabinetsordrer, og hos disse var Kabinetssekretær Ove Høegh-Guldberg meget indflydelsesrig, ja blev den ledende Aand i Regeringen under Christian den 7.s tiltagende Aandssvaghed. Ved en Kabinetsordre af 17. Januar 1777, kontrasigneret af Guldberg, befaledes det Generalpostamtet, at alle de private agende Poster skulde overtages af Postvæsenet for Statskassens Regning. Det var den vigtige Kabinetsordre, der bl. a. medførte Ansættelsen af 4 Postførere og en kgl. Resolution af 12. Juni 1777 om „Det kgl. Sølvsilt“, samt 150 Aar senere en Proklamation af 28. November 1925 af Generaldirektør *Mondrup* om, at Postvæsenets Devise officielt var fastslaaet.

Samtidig med, at de private agende Poster overtoges af Postvæsenet, foresloges Oprettelsen af en agende Post København—Lyngby—Hørsholm—Helsingør. I en Indstilling fra Generalpostamtet hedder det herom:

Hensynet til den Nytte som Postvognruten vil være for de Rejsende, samt især for Pakker, Penge og andre Sager, som skal til Helsingør eller videre til Sverrig og Norge, har foranlediget, at denne Sag optages. Det er ikke aleneste Brevene, som nu befordres med et daglig gaaende Postbud København—Helsingør, hvilken Befordring hverken er den bedste eller anstændig nok for en kgl. Post, som kan blive befordret med Postvognen, men ogsaa de svenske Breve til Udenrigsministeren, Hans Excellence Grev Bernstorff, som nu sendes med et eget Postbud, kan bekvemmeligere fremsendes med denne Postvogn til Lyngby.

For at faa en saadan agende Post udbedes allernaadigst Tilladelse til herom at tinge med 2de Mænd, en i København og en i Helsingør.

Generalpostamtet den 4. April 1777.

J. Th. Holm. Pauli. Jens Lange.

Andraget i det kgl. Hof Statsraad den 7. April 1777 ved Konferensraad J. Th. Holm.

Majestæten lod Guldberg mundtlig svare: Udi alt approberet.

Fra 1. Juni 1777 oprettedes derfor en agende Post, samt Postekspeditioner i Lyngby og Hørsholm. 2 Postvogne afgik hver Morgen Kl. 8 henholdsvis fra København og Helsingør for at mødes i Hørsholm, hvor Hestene skiftedes, saa at Postvognene med Rejsende og Pakker gik igennem. Der afsluttedes Kontrakt med Vognmændene Jochum Larsen og Christen Bertelsen i København, hvorefter de skulde holde 8 dygtige Heste med smukt Seletøj og til Postilloner antage tilforladelige Karle, som kunde blæse godt i Posthorn. Postillonerne blev af Postvæsenet forsynet med fuld Postmundering, Kabus, Skilt og stort Posthorn. Turen København—Helsingør skulde køres i 5 Timer med $\frac{1}{4}$ Times Ophold i Lyngby og 1 Time i Hørsholm til at bede i.

I Lyngby ansattes Gæstgiver *Mads Kjærs Enke* som Postekspeditør med 88 Rdl. aarlig Løn. I en Instruks paa 12 lange Paragraffer fik hun sine Pligter at vide. En af disse var, at hun for 16 Skilling pr. Gang skulde sende et Ekspresbud til Gentofte, naar

der var svenske Breve til Udenrigsministeren, Grev A. P. Bernstorff, som boede paa Bernstorff Slot. Det var Mistroen til Kong Gustav III i Sverrig og lidt Ængstelse for Krig med Svenskerne, som foranledigede dette faste Ekspres-Postbud.

I *Hørsholm* ansattes Løjtnant *Niels Holm* som Postekspeditør med 150 Rdl. i Løn. Den agende Post med Hesteskitte og 1 Times Ophold i *Hørsholm* gjorde *Byens* Gæstgivergaard, der laa ved *Vejkrydset*, hvor *Kongevejen* fra *København* og *Vejene* fra *Frederiksborg* og *Fredensborg* mødtes, til det centrale Punkt, og den kaldtes derefter „*Postgaarden*“. Ejeren af denne var i 1777 *Thyge Wildsted*, en af *Dronningens* *Lakajer*, som havde giftet sig med *Forgængerens* *Enke* nogle *Maaneder* efter, at hun kom i *Enkestand*. Da hun i 1780 døde, giftede *Wildsted* sig 14 Dage senere med en ung *Pige* fra *Hørsholm*, men 9 Dage efter døde *W.*, og den ny *Enke* giftede sig med en ny, efter hvis Død i 1801 *Johan F. Reinhard* blev *Hof-Traktør* paa *Postgaarden* og senere *Postmester* i *Byen*. I 1826 døde *Postmester Reinhard*, en *Datter*, *Charlotte*, overtog *Gæstgiveriet* paa „*Postgaarden*“, og *Fuldmægtig J. M. Hvidberg* blev konstitueret som *Postmester*. *Generalpostdirektionen* opfordrede ham officielt til „at se at blive enig med *Datteren*“, da *Foreningen* af *Gæstgiveri* og *Postmesterembede* var meget ønskelig. Man forventede derfor, at det maatte lykkes ham at tilvejebringe en saadan *Forening*, og man gav ham en *Frist* paa 1 *Aar* til „at faa det sagt i“; ved kgl. *Resolution* blev han konstitueret foreløbigt for 1 *Aar* fra 1. *Oktober* 1828 til 1. *Oktober* 1829.

Lykken var med ham, *Poststyrelsens* *Forventninger* opfyldtes. Den *Konstituerede* friede til *Datteren*, *Charlotte* sagde *ja*, og han indberettede, at de var *ringforlovede*. *Poststyrelsen* trak paa *Skuldrene*, det var ikke helt nok. *Inden Aaret* var omme, var de gift, og *Hvidberg* skyndte sig at indberette *Ægteskabet* og ansøge om fast *Ansættelse*.

Generalpostdirektionen udfærdigede derpaa den 17. *Juli* 1829 *nedenstaaende Indstilling* til *Kongen*.

Allerunderdanigst Forestilling.

Da Postmester Reinhards Datter ved Arv kom i Besiddelse af den privilegerede Post- og Gæstgivergaard i Hørsholm, og hun ved, at Postmesterembedet blev udskilt fra Gæstgivergaarden, vilde lide Tab og blive berøvet den Udsigt, hun havde haft til sin fremtidige Forsørgelse, da behagede det Deres Majestæt af Hensyn til disse Omstændigheder, — og da Generalpostdirektionen nærede den saavel for Postvæsenets Interesser som for afdøde Postmester Reinhards Familie lige ønskelige Forventning, at det i Tiden paa en eller anden Maade vilde lykkes at kunne erholde Postmesterembedet i Hørsholm forenet med den forommeldte Ejendom; — at tillade ved allerhøjeste Resolution af 30. September 1828, at den af Amtmanden foreløbig konstituerede J. M. Hvidberg maatte vedblive at forestaa Embedets Bestyrelse i 1 Aar anregnet fra 1. Oktober 1828.

Denne Generalpostdirektionens Forventning er nu gaaet i Opfyldelse, idet bemeldte konst. Postmester Hvidberg til Direktionen indberetter, at han ved Ægteskab med Datteren har overtaget den privilegerede Post- og Gæstgivergaard med alle Rettigheder, Tilliggende og Forpligtelser.

Generalpostdirektionen indstiller derfor, at den konstituerede udnævnes til Postmester sammesteds.

Generalpostdirektionen den 17. Juli 1829.

Hauch. C. W. Lange. David Monrad, P. Thayssen. Boiesen.
Obdrup.
Fm.

Den 28. Juli 1829 approberede Kongen Sagen og underskrev Udnævnelsen.

Hvidberg blev Postmester fra 1. Oktober 1829 at regne. Det gik som med „Klods Hans“, der fik Prinsessen. Fuldmægtigen blev Postmester med Trompet og Krone, han fik en Kone og en Trone for Enden af Stambordet i Gæstgiveriet med alle Rettigheder og Forpligtelser. Postmesteren blev senere Sogneforstander, Kirkeværge, Forligsmægler med meget mere, og han levede lykkeligt i mange Aar, det vil sige i 16 Aar til 10. Januar 1845, da skete det store Postrøveri fra Hørsholm Diligence ude i den skumle Rude Skov. Historien er denne:

Efter at Frederik den 6. i 1812 havde ladet Hirschholm Slot nedrive for at udslette Minderne om sin Moder, Caroline Mathildes glade Ungdomsdage, var Hørsholms store Dage med Hof og Slot forbi, og Byen med sine 500 Indbyggere gled hen i en stille Tornerose Tilværelse. Postmester *Hvidberg* gjorde sig Livet behageligt, saa snart Charlotte havde sagt ja.

Han interesserede sig kun for Avlsbrug og Kvægavl, hvorfor han af den Formue, som han fik med sin Hustru, udvidede Postmesterjorderne bag Slottets Kavalerbygninger, saa at det hele blev til 100 Tdr. Land med 12 Tdr. Hartkorn. Postvæsenet overlod han til sin Fuldmægtig, og Gæstgiveriet til en Slægtning, Jomfru Regine. Postfuldmægtigen gjorde sig ogsaa Livet behageligt, han rejste sig halvt op i Sengen, naar Natdiligencen med Hovedposten fra København kom, og Postkonduktøren bragte ham Timesedlen til Paategning hen paa Sengen. Staldmesteren i Rejsestalden havde Nøglen til Pengeskabet og til den store Lade, der var anbragt bag paa Postvognen, hvori Postsække og Værdipakker laa; han skulde jo alligevel være oppe, naar man skiftede Postheste. Fristelsen var stor, Staldmesteren lod tilfile en falsk Nøgle efter Postvogn Ladens Nøgle og gav den til 2 Staldkarle i Rejsestalden. En mørk Nat, mellem 9. og 10. Januar 1845, da man ventede en større Pengepakke fra København, gemte de 2 Staldkarle sig ude i Rude Skov, og da Postvognen kørte i Skridt op ad en Bakke, listede de sig hen, aabnede Laden bag paa Vognen og udtog hele Posten til Hørsholm, Helsingør, Sverrig og Norge. Byttet var halv godt, thi ærgerligt nok havde Postkonduktøren taget den ventede store Værdipakke ind til sig i Postvognen og sat sig paa den.

Selv om Staldmesteren spillede god Komædie, da han aabnede den tomme Lade paa Postvognen, saa blev Postrøveriet dog hurtig opklaret af en nedsat Kommissionsdomstol. Der var ialt arresteret 21 Personer, Mænd og Kvinder. De 2 Staldkarle fik 10 Aars Fæstningsarbejde, Staldmesteren 5 Aar, og Postfuldmægtigen, — der var i Øjeblikket ingen giftefærdig Postmesterdatter, — blev jaget bort. Postmester Hvidberg blev indstillet til „Kongens Mishag“, men slap med Afsked og Pension paa 217 Rdl. aarlig.

Fra nu af adskiltes Postkontor og Gæstgiveri; Poststyrelsen gik bort fra det ønskelige Princip, at Postmesteren giftede sig med Gæstgiverens Enke eller Datter, og der blev ansat virkelige Postfolk. Først Postskriver i København W. C. E. Tüchsen, derpaa

Postskriver i København S. E. Svendsen, senere i Viborg, Postekspedient J. P. Pedersen, senere i Holstebro, Postekspedient J. A. Andersen, nu boende i Rødvig, og senest Postmester G. S. L. Birkedahl.

Hjørring Postkontor. 125 Aar.

Fra 1802 stammer Hjørrings Anseelse som større By. Indtil da var Brevene til denne By og Omegn bleven besørget af et privat gaaende Bud fra Aalborg. Men i Foraaret 1802 blev det bestemt, at Amtmanden over Hjørring Amt fremtidig skulde bo i Byen; kort i Forvejen var Amtsforvalteren flyttet dertil. Generalpostamtet ansaa det derfor for nødvendigt, at der fra 1. Maj 1802 oprettedes en 2 Gange ugentlig *ridende* Post Aalborg—Hjørring—Frederikshavn, og at der oprettedes et Hovedpostkontor i Byen. Ved samtidig at spare et gaaende Aalborg—Frederikshavn Postbud, som ikke havde lagt Vejen om ad Hjørring, blev Postrytteren ikke saa dyr. Postvæsenet akkorderede med Apoteker J. L. Hartmann i Hjørring om at holde Postrytteren for 550 Rdl. aarlig, dog under det Vilkaar, at Postrytteren 1 Gang maanedlig skulde ombyttes med en Postvogn, som kunde tage Pakker og Passagerer med.

Postmesterembedet blev ikke opslaaet ledigt, det besattes uden videre med Apoteker Johan Ludvig Hartmann med den Motivering, at han var bosiddende i Byen og havde Raad til at stille Kautionen, 400 Rdl., samt at han havde en rummelig Lejlighed, saa at han kunde beværte og logere de Rejsende, der maatte ankomme med Pakkeposten 1 Gang om Maanednen.

Postmester-Gagen sattes til 80 Rdl. aarlig, og der var det Forbehold, at Postmesteren i Aalborg, Krigsraad, Løjtnant J. D. Frisch, skulde beholde Avisdistributionen i Hjørring og Omegn.

Ringkøbing og Lemvig Postkontor. 125 Aar.

Den ansete Generalpostdirektør *David Monrad* var i en Række Aar Kontorchef i Generaldirektoratet og blev i 1801 ansat som 4. Postdirektør. Han begyndte straks sin rige Reformgerning med at forbedre

Postgangen Kolding—Varde—Ringkøbing—Lemvig, saa den i Hurtighed kunde komme paa Højde med Ruten Kolding—Aalborg, der ansaas for Idealet af hurtig Post.

Hindringerne for at arrangere dette havde været, at Postmesteren i Varde havde været berettiget til at oppebære Brevportoens imellem Varde—Ringkøbing—Holstebro imod at besørge Posten paa denne Strækning, samt til at holde privat Postekspeditør i Ringkøbing. — Ligeledes havde Postmesteren i Holstebro været berettiget til at nyde Portoens imellem Holstebro og Lemvig samt til at holde en privat Postekspeditør i Lemvig imod at besørge Posten dertil med en privat Postrytter.

I Aaret 1798 var Kancelliraad, Byfoged, Øllgaard bleven Postmester i Varde, og Postvæsenet tog da Forbehold om at lade Ringkøbing besætte med en virkelig Postmester, lønnet af Postkassen, og at overtage Postbefordringen selv, imod at Portoens gik i Postkassen. I Aaret 1801 døde Postmester Grøn i Holstebro, og Generalpostamtet optog da Forhandlinger om at lade Posten befordre for sin egen Regning, hvorved der for Ringkøbing—Holstebro—Lemvig vilde vindes en hel Postdag.

Men Udgifterne hertil var ogsaa betænkelig store. I en Indberetning til Kong Christian den 7. opregner de 4 Postdirektører, C. W. Lange, H. P. v Eggers, F. H. W. Harbou og David Monrad dem saaledes:

En Postrytter 2 Gange ugentlig.	
Fra Varde til Skærumbro, midtvejs mellem Ringkøbing—Holstebro, er $11\frac{1}{4}$ Mil...	780 Rdl.
Skærumbro—Holstebro, $3\frac{1}{4}$ Mil	144 -
Holstebro—Lemvig, 4 Mil	208 -
En Postmester i Ringkøbing	60 -
En Postmester i Lemvig	60 -

Ialt 1252 Rdl.

Men saa bortfaldt Godtgørelsen til de private Postryttere, som var 240 Rdl. aarlig, saa at Udgifterne blev 1012 Rdl., og til Gengæld gik Brevportoens i Postkassen. Kongen kunde derfor beroliget resolve: „Vi approbere Generalpostamtets Indstilling.“

I Henhold hertil ansattes kongelige Postryttere til at ride 2 Gange ugentlig Varde—Ringkøbing—

Holstebro—Lemvig, og der oprettedes Postkontorer i Ringkøbing og Lemvig fra 1. Juli 1802.

Skønt Postmesterlønnen alle 3 Steder kun var 60 Rdl. aarlig, var der dog stor Konkurrence om Postmesterstillingerne. Til Holstebro meldte der sig 9 Ansøgere, til Lemvig 3 og til Ringkøbing 3.

J. Jensen Skorup

Skrædderforretning

St. Pauls Kirkeplads - Aarhus

Telefon 4792

Leverandør til Postvæsenet

NØRREGAARD & CLAUSEN

KAFFE OG KOLONIAL EN GROS

AARHUS

TELEFONER: 4005 - 4006

AARHUS

A/s Carl Flachs Læderfabrik

Telf. 307

Aarhus

Telf. 307

Chromsmurtlæder — Rind — Box — Hestechevreaux

A/s L. HAMMERICH & CO.

Specialforretning i Bygningsartikler

A A R H U S

Forlang altid

Magdalenemøllens Brødsorter

overalt i Aarhus



Storm Petersen fortæller:

Lad os se.

Forleden Dag kom jeg ind paa et herværende Postkontor for at affende en Pakke.

Hallo, Postbud — raabte jeg — sig mig, er denne Pakke solid nok til at forsendes?

— Lad os se, sagde han, og smed i det samme Pakken mod Gulvet med et Bang —. Saadan en vil den faa her, og den vil faa en inde paa Dinkarteringen — sagde han, idet han gav den et nyt Bang mod Gulvet. — Og den vil i Postbureauet faa saadan en i Roskilde, — da Pakken denne Gang naaede Jorden, brast Indpakningen, og hele Indholdet flød ud.

— Ja, min Herre, jagde han, — som sagt, hvis den skal længere end til Roskilde, holder den altsaa ikke!

Aktieselskabet
**Nørresundby Portland
 Cement-Fabrik**

Telf. 1161 — 1183

Telegr.-Adr.: Orient

Nørresundby

**Dansk Andels Cementfabrik
 og Gødningkalkfabrik**

Lindholt - Nørresundby

Telefon 1003 og 1920

Telegram-Adresse: **Andels cement**

Wilhelm Staun ^A/_S

Telegram Adr.: **Staun**Telefon **72****Klæde en gros & en detail****Aalborg**

Aktieselskabet

Kjærs Møllers Fabrikker

Aalborg

*Klædevarer — Kjoletøjer — Kostumestoffer
 Drengetøjer*

Aarbog-Anmeldelser.

„DAGENS NYHEDER“ og „NATIONALTIDENDE:

De danske Postmænds Devise.

**En historisk Undersøgelse og en Proklamation fra
Generaldirektør Mondrup.**

Hvordan det gaar til, er det ikke let at vide, men Det danske Postvæsens Aarbog kommer aldrig post festum som andre Aarbøger, der kommer dumpende en Maaned eller to bagefter Nytaar.

Det maa man rose Bogen for, at den er et Mønster fremfor alle andre Etatsbøger. I hvert Fald hvad det personalhistoriske Stof angaar, hvor man som tidligere finder Billeder og Artikler, der markerer, at den eller den remarkable Postmand jubilerer eller tager sin Afsked.

Hertil kommer endda en fortræffelig Afhandling af H. Hjorth-Nielsen, der biograferer den 1793 afdøde Postdirektør Johan Theodor Holmskiold. I en Beretning om „Jubilæumsfestlighederne“ standser man først og fremmest ved Billederne, der i lang morsom Række gengiver baade Fest-Deltageres og -Deltagerindernes Træk.

Af varig Betydning er Undersøgelsen af den gamle Devise „Tro og Agtsom“, der nu endelig er konstateret at tilhøre Postvæsenet, og som sluttelig ender med en ligefrem Proklamation af Generaldirektør Mondrup saalydende: (Den gengives derpaa i sin Helhed).

Endelig fortsættes den underholdende Redegørelse for „Christian den 4.s Postvæsen“ og redegøres af de lykkelige Legatnydere for de Rejser, de har foretaget sig. Postvæsenets Aarbog er saa fed som nogen Almanak og meget mere interessant for voksne Mennesker.

„BERLINGSKE TIDENDE“:

Postvæsenets gamle Devise: „Tro og Agtsom“ fastslaas.

Lige op til det nye Aar melder „Aarbog for det danske Postvæsen“ sig.

Ikke alene med Hensyn til Præcision, men ogsaa ved sin overvældende Rigdom af praktiske og nyttige Oplysninger, sin fortrinlige Personalie-Afdeling og en Række velskrevne og læseværdige postale Afhandlinger af en Række af Postetatens bedste Penne, kan denne Haandbog tjene som — et hidtil uopnaaet Mønster for andre „Stater“ og Aarbøger. Efter en Mængde af

alle mulige praktiske Oplysninger følger en Række Jubilæums-Artikler over kendte Postmænd og Post-Institutioner. Postkontrolør H. Hjorth-Nielsen har skrevet en meget interessant Artikel om Postdirektør J. Th. Holmskiold, Postmester Otto Larsen fortæller om „Københavns Postcirkel“, Fuldmægtig O. S. Olsen skildrer 1ste Ekspeditionskontor, og „Christian IV's Postvæsen“ behandles i en fortsat Artikel, ligesom der om Postfolks Legat-Rejser i Udlandet fortælles paa fornøjelig og instruktiv Maade. Aarbogen er forsynet med en Mængde Illustrationer.

Endelig skriver Generaldirektør C. Mondrup, efter en højst interessant Redaktionsartikel, en Proklamation, hvori Postvæsenets gamle Devise: „Tro og Agtsom“ fastslaaes. — Generaldirektørens Artikel citeres derpaa i sin Helhed.

„POLITIKEN“:

„Tro og Agtsom“.

Den 35. Aargang af Aarvog for det danske Postvæsen foreligger nu.

Det er i den med uigendrivelige Beviser fastslaaet, at den Devise „Tro og Agtsom“, der findes paa et gammelt Sølvskilt, som den tidligere Overpostmester Mørch for 25 Kr. erhvervede sig til sin Postsamling paa en Avktion i Nyborg, med Rette tilhører Postetaten. Sølvskiltet har været baaret af de Postførere, der 1777 ansattes til at følge med den agende Person- og Pakkepost mellem København og Hamborg. Og i en Skrivelse af 28. November 1925 antager Generaldirektør Mondrup „Tro og Agtsom“ som Postvæsenets officielle Bannermærke. Det maa ogsaa siges at være egnet dertil, saa sandt som det netop er de Egenskaber, man maa forlange af en Etat som Postvæsenet.

I øvrigt indeholder Postaarbogen ligesom sine Forgængere, foruden det Stof, der er dens egentlige raison d'être, en Række læseværdige Artikler, som ogsaa Ikke-Postmænd kan glædes over. Saaledes en udmærket Artikel af Postkontrolør H. Hjorth-Nielsen om Postdirektør Holmskiold (1731—93). Oprindelig var han Naturvidenskabsmand, med grundige Studier i Udlandet — de botaniske Forelæsninger begyndte den Gang i Paris Kl. 5 om Morgen, de kirurgiske endog Kl. 3 — kom ved Protektion af F. C. Danneskiold-Samsøe ind i Postdirektionen, giftede sig en Formue til — 150,000 Rdl., altsaa efter vore Prisforhold en Millionformue — opførte bl. a. Aldershvile ved Bagsværd Sø, blev adlet, og ligesom efter Biskop Absalon i den berømte Vise var „der Kassemand, da han var død“.

Tilbage mindes Postvæsenets 300 Aars Jubilæum, en Række Postmænd portrætteres og biografes, kort sagt en fornøjelig og afvekslende Aarvog.

„KØBENHAVN“:

„Tro og Agtsom“.

Med det nye Aar er udkommet en ny Aarvog for det danske Postvæsen. Aargangen 1926 ligner de tidligere Udgaver og in-

deholder som de et Væld af nyttige Oplysninger, som har Interesse for saavel Postvæsenets egne Folk som for dem, der har videre Forbindelse med Postvæsenet.

Desuden bringer Aarbogen en Mængde velskrevet personalhistorisk Stof, bl. a. Omtaler af Aarets Jubilarer, og en fornøjelig Skildring af 300 Aars Jubilæet med talrige Billeder af de mere kendte Deltagere.

Særlig bemærkelsesværdigt er et Afsnit, som godtgør, at Postvæsenet har Ret til Benyttelsen af den Devise, som Postpersonalet for en Snes Aar siden antog: „Tro og Agtsom“. Ordene er benyttet som Indskrift paa et Sølvschild for Postførere, som indførtes af Cristian VII i 1777. I en Proklamation i Aarbogen fastslaar Generaldirektør Mondrup da ogsaa, at „Tro og Agtsom“ i Fremtiden skal være det danske Postvæsens og de danske Postmænds Devise, og paa Postfolkene Vegne bringer Redaktionen Generaldirektøren en Tak for den officielle Anerkendelse af Devisen.

„SOCIALDEMOKRATEN“:

Af Indholdet kan bl. a. anføres Bidrag af Postkontrolør Hjorth-Nielsen og Postinspektør Pagh. Generalpostdirektør Mondrup skriver om Postvæsenets smukke gamle Motto „Tro og Agtsom“; der er endvidere en Række interessante Artikler om Studierejser i Norge, England, Belgien og Frankrig, samt en Mængde Stof, som særlig har Interesse for Postvæsenets Funktionærer. Ved Jubilæumsfesten har Trafik- og Postminister Friis-Skotte som bekendt officielt fastslaaet det danske Postvæsens Motto „Tro og Agtsom“, der stammer fra 1777, og fremdeles skal være de danske Postmænds Devise.

„DANSK POSTBLAD“, Postmester A. Blom, skriver bl. a.:

At anmelde en Bog, der skrives for og indenfor en saa snæver Kreds som Postvæsenets Embedsklasser er et kildne Hverv, naar man selv tilhører Kredsen; men kildne Hverv skal ogsaa røgtes, og naar jeg atter i Aar giver mig i Lag dermed, er det ikke som i Fjor af egen Drift, men efter „D. Pbl.“s Redaktørs indtrængende Anmodning, hvilket maa tjene til Forklaring og — Undskyldning, om en saadan skulde være paakrævet.

Det er mig da til en Begyndelse en Tilfredsstillelse at se, at Aarbogens Redaktør til Trods for, at jeg i min Anmeldelse af 1925 ikke begrænsede mig til at fremhæve og rose Aarbogens mange gode Sider, har opfattet min Kritik, som jeg helst ønskede den opfattet — nemlig som vejledende.

Med det rent tjenstlige Stof, der jo er og bliver Aarbogens egentlige Kærne, er Kritiken hurtig færdig. Det er mønstergyldigt i sin Anordning og i sin Nøjagtighed, og man kan kun komplimentere Redaktøren for den Maade, paa hvilken han har forstaaet uden voldsomme Indgreb at føre de første Udgiveres Plan videre gennem de mange og store Forandringer, som Postvæsenet er undergaaet siden 1891.

— Anmelderen kritiserer derefter ret strengt enkelte Artikler. Det maa dog heroverfor fremhæves, at Aarbogen og andre Postskrifter er skrevet af Amatører, hvis Præstationer og Stil ikke helt maa sammenlignes med I. P. Jacobsens Noveller, og fra Aarbogens Side er det udtalt til Forfatterne, at Biografierne ikke skal være noget strengt postalt Vidnesbyrd til Brug for Forfremmelsesraadet, men mere et venligt Ord, en Tale, naar en 50 Milepæl passerer.

Anmelderen slutter saaledes:

Jeg tror hermed at have sagt de Ubehageligheder, jeg som Anmelder mener mig forpligtet til at sige, og skal derefter gaa over til at omtale Søren Posts Afhandling „Christian d. 4.s Postvæsen 1624—1648“

Den litterære Dels Hovedbidrag er naturligvis leveret af Kontrolør Hjorth-Nielsen, hvis Beskrivelse af Postdirektør Joh. Holmskiolds Liv og Levnet man læser med Interesse. Det er vidunderligt at se, hvorledes de Tidens Magthavere skaltede og valtede med vigtige Embeder. Sturz (hvis Levnedsbeskrivelse fandtes i Aarb. 1925) bliver afskediget, da Struensee bliver styrtet, og Holm (∩: Holmskiold), der efter A. P. Bernstorffs (rimeligvis ikke helt ugrundede) Mening er en anerkendt Ubrugelighed, bliver ansat i hans Sted. Altsaa af rent politiske Grunde; han har været det Guldbergske Partis haandgangne Mand; det har været nok. Han synes at have været et af de ikke sjældne Mennesker, som kan bruges til alt, undtagen til at passe paa Penge. Han var en stor Botaniker, og havde han begrænset sig til denne nyttige Videnskab, var han maaske blevet en stor Mand, imens man nu igennem Hjorth-Nielsens velvilige Beskrivelse nærmest faar Indtrykket af en splittet Karakter, der trods Protektion og tilgiftet stor Formue ender som insolvent — ja næsten som det, vi nutildags kalder Kassebedrøver.

„POSTEKSPEDITØREN“, Redaktør, Postekspeditør M. Johansen, Svendstrup St., Jylland:

Aarbogen indeholder en Mængde interessante postale Oplysninger, der naturligvis har størst Interesse for de ægte Postfolk. Bl. a. skal fremhæves Erindringsliste for Postkontorer, Alfabetisk Sagregister, Oplysninger om Postmesterembeder o. s. v. Bogens Hovedindhold er dog Personaliaoplysninger. Foruden udførlig Personalefortegnelse og Anciennetetsliste findes en stor Del ganske fortrinlige og fornøjelige Biografier af kendte Postmænd, der i Aar holder Jubilæum.

Bogen er trykt paa godt glittet Papir, men det skæmmer noget, at den ligesom „Dansk Postblad“ har indflettet Annoncer i Teksten.

„POSTHORNET“, Organ for Det norske Postmannslag. Red. Arne Kjær, Oslo:

I tidligere års anmeldelser av denne utmerkede håndbok har vi fremhevet dens mange fortrinlige egenskaper som sådan og kan ved denne lejlighet derfor innskrenke oss til å konstatere,

at den nye årgang er en verdig fortsettelse av de tidligere utgaver.

Et lite utdrag av innholdsfortegnelsen vil bidra til å gi et inntrykk av dens allsidige innhold. Den har først som enhver almanakk fortegnelse over kongehuset og statsrådet samt kalender. Derpå følger: Erindringsliste for Postkontorer. Postmestrenes Myndighedsomraade. Modtagelsestider. Alfabetisk Sagregister. Telefonliste. Foreningsadresser. Lønninger ved Postvæsenet. Legater for Postvæsenet. Afskedigelser, Ordensdekorationer og Postkontor-Jubilæer. Alfabetisk Personalfortegnelser. Anciennetetsliste m. m.

Hertil kommer så de årvisse biografier av kjente Postmenn samt det øvrige varierende stoff, der i år som ellers byr interessant og underholdende lesning også for andre enn danske postfolk.

Fra KONGENS HAANDBIBLIOTEK paa Amalienborg c.
modtaget en Tak for det fremsendte Eksemplar af Aarbogen
1926.

VALDEMAR WORM

Telf. 4239

AALBORG

Telf. 4239

D A M E L I N G E R I E N G R O S

Postadresse: Cementfabrikken „Danmark“, Aalborg



Telegram-Adresse: **Cementa** Telefon Nr. 192—1942
Statstelefon 49

Dødsfald i 1926.

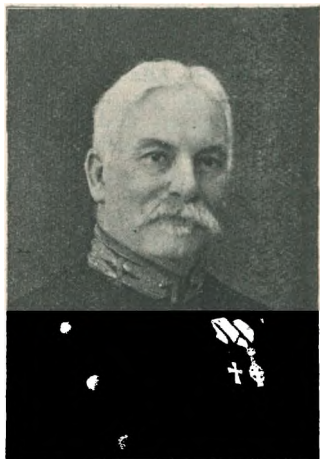

Fhv. Postmester, cand. polit. **C. C. Olsen**, Kolding, døde den 14. Juni, 78 Aar gammel. Olsen ansattes i 1872 som Assistent i Generaldirektoratet, hvor han i 15 Aar gjorde Tjeneste i Bogholderikontoret. I denne Tid var han Medudgiver af „Samling af gældende Bestemmelser“, en i Firserne meget benyttet Ordre-samling. Kun 38 Aar gammel blev han i 1887 Postmester i Kolding, hvor han virkede i 33 Aar, til han i 1920 tog sin Afsked.

Postmester **P. Meiner Feilberg**, Holsted, døde den 7. Januar, 64 Aar gammel. I en Række Aar sejlede han paa Korsør—Kiel, indtil Sygdom, Beneder, foranledigede, at det ene Ben

maatte sættes af. I 1901 kom han til Holsted.

Fhv. Postmester **Niels Lybye**, Mørkøv, døde den 17. Januar 62 Aar gammel. Efter kun 3 Aars Posttjeneste blev han i 1889 Postekspedient i Viborg og kom i 1895 ud at køre. Om hans stilfærdige Humør og særlige Udtryksmaader er der mange Anekdoter. Han virkede i 10 Aar i Mørkøv, hvor han var meget afholdt.

Postmester **H. E. V. Redsted**, Stege, døde den 26. Februar, 60 Aar gammel. I 1889 blev han Ekspedient i Thisted hos Faderen, den tapre Kaptajn fra Dybbølkampene i 1864; selv var han en rask Dragon, kørte paa forskellige jyske Baner og kom i 1917 til Brørup. I 1925 opnaede han det anselige Embede i Stege.

Fhv. Postmester **Svend L. Larsen**, Taastrup, døde den 10. Marts, 70 Aar gammel. Efter 37 Aars Tjeneste i København som Ekspedient og Kontrolør blev han i 1910 Postmester i Taastrup, hvor han tog sin Afsked i 1924.

Postkontrolør **A. O. Tüxen**, Kolding, døde den 21. Marts, 41 Aar gammel. Efter at have gjort Tjeneste i Høng, Stubbe-købing og Holbæk blev han i 1925 Ktr. i Kolding.

Fhv. Assistent **Frk. M. I. Broberg**, Kjellerup, døde den 11. Juni, 56 Aar gammel. I en ret sen Alder indtraadte hun i Postvæsenet og blev 39 Aar gammel Postekspedient i Kjellerup, hvor hun i 1920 tog sin Afsked og blev boende.

Fhv. Postmester **I. N. Bodholdt**, Lunderskov, døde den 19. Juni, 67 Aar gammel. Efter at have virket som Postmester i Lunderskov i 27 Aar tog han fra 1. Jan. 1926 sin Afsked og flyttede til Varde.

Postmester **C. P. Hansen**, København 10, døde den 30. Juni, 67 Aar gammel. Efter en Del Aars Tjeneste som Ekspedient i Pakkepostkontoret, hvor han var Formand for Foreningen „København P. P.“, blev han i 1905 Bestyrer af København 10.

Postmester **P. A. Jantzen**, Jyderup, døde den 30. Juni, 65 Aar gammel. Efter 10 Aars Tjeneste i Middelfart virkede han i 40 Aar som Postmester i Askeby, Fejø og Jyderup.

Postkontrolør **Nic. G. Rasmussen**, København Omk., døde den 31. Juli, 45 Aar gammel. Fra 1908—18 kørte han paa København—Fredericia, hvor han var ualmindelig hurtig til sin Tjeneste. Kun i 2 Aar fra 1924 virkede han som Ktr. ved Værtdikarteringen i Omk.

Assistent, Løjtnant **Chr. Hansen**, Jernbanepostkontor 1, døde den 9. August, 55 Aar gammel. Allerede i 1897 kom han ud at køre og forrettede efterhaanden Tjeneste paa næsten alle sjællandske Baner, hvor han vandt sig mange Venner som en hjælpsom og opmærksom Kollega.

Fhv. Postmester **J. F. J. Frimund**, Fuglebjerg, døde den 1. September, 62 Aar gammel. Indtraadt i 1883 blev han allerede i 1884 kst. Postmester i Dragør og i 1885 Postekspedient i København. I 1916 blev han Postmester i Marstal og i 1917 i Fuglebjerg.

Postkontrolør **A. C. Pedersen**, København, døde den 27. September, 42 Aar gammel. I en Række Aar gjorde han Tjeneste ved København F, hvor han ved samvittighedsfuld, stilfærdig Hjælpsomhed blev saa afholdt, at han fik en Erindringsgave, da han nogle Maaneder før sin Død blev Kontrolør.

Assistent **Hans Hansen**, København V, døde den 7. Oktober, 58 Aar gammel. Efter Tjeneste paa en Række jyske Kontorer kørte han i 10 Aar paa Fredericia—Struer og kom i 1918 til København.

Postmester **J. C. Frost**, Skørping, døde den 9. November, 56 Aar gammel. Efter en lang Tjeneste ved Vejle Postkontor blev han i 1918 Postmester i Uldum og havde lige faaet sin Udnævnelse til Skørping.

Postmester **Knud Hansen**, Bælum, døde den 14. November, 64 Aar gammel. I en Række Aar, 1885—98, kørte han paa Nyborg—Vamdrup og vandt sig som en hurtig, dygtig og god Kammerat mange Venner. I 28 Aar var han derpaa Postmester og Stationsforstander i Bælum.

Postkontrolør **P. I. F. Hobert**, Jernbanepostkontor 1, døde den 20. November, 59 Aar gammel. Efter Tjeneste ved Storehedinge, Ringsted og Fredericia Postkontor blev han i 1896 kørende Ekspedient, og efter at have været Ktr. i Vejle en Tid blev han i 1917 Postkontrolør paa København—Fredericia.

Modtagelsestider.

Rettelse.

Generaldirektøren: Onsdag og Torsdag Kl. 1—2.

Overpostinspektøren i 1. Distrikt: Sikrest Torsdag.

Aktieselskabet
Skandinavisk Gummi-Compagni
 Odense

Gummifrakker og Cyklodæk
 faas hos d'Hrr. Handlende

Autodæk og Slinger
 fra Lager

Masivringer paasættes
Lastvogne

Dansk Arbejde

Danske Arbejdere

Danske Varer

Gummifodtøjs-Magasinet „REA“

Kystvej 63 - AARHUS - Telf. 5363

Ærede Postembedsmænd og Funktionærer!
 Køb vore Varer! Katalog franco



Goodyear "Wing-foot" Gummihæle er de mest holdbare og behagelige.

GOOD YEAR

INDHOLD

	Side
Postmester Th. Haslund, København Ø. Af Regnskabschef V. E. Munck	3
Kontorchef N. A. Møller, Postgirokontoret. Af forh. Postmester Th. S. Tholl	9

	Side
Det danske Kongehus	17
Statsraadet	18
Kalender	21
Erindringsliste for Postkontorer	35
Postmestrenes Myndighedsomraade	43
Modtagelsestider	45
Alfabetisk Sagregister	47
Telefonliste	67
Foreningsadresser	73
Lønninger ved Postvæsenet	83
Oplysninger om Postmesterembederne	87
Legater for Postvæsenets Tjenestemænd og Efterladte	95
Personalia:	
Alfabetisk Hovedfortegnelse	97
Hovedrevisoratet	218
Island	219
Afskedigede Postembeds- og Bestillingsmænd	223
Anciennetetsliste	233
Oversigt over Afskedigelser, Navneforandringer, Ordens-	
dekorationer, Jubilæer og Fødselsdage.....	245
Kendte Postmænd:	
Overpostinspektør J. Bergsøe. Af Overpostinspektør Ja-	
cob Andersen	253
Postmester C. J. Jørgensen, Herning. Af Postkontrolør	
V. A. Mørk	255
- Postmester S. C. Keller, København 6. Af Postmester	
Kyhn, København 18	256
Postmester Yde, Aarup. Af Postmester El, Aalestrup ...	257
Postmester I. M. Jørgensen, Viborg. Af Postkontrolør	
C. K. A. Jespersen	258
Postmester C. M. Jensen, Svendborg. Af Fuldmægtig J.	
B. Nikolaisen	260
Postmester S. Low, København 11. Af Postmester T.	
V. Johansen, København K.	264
Postmester W. A. Iversen, Silkeborg. Af Postmester Otto	
Hansen, Rudkøbing	265
Postmester J. W. H. Heil, Toftlund	266
Assistent C. O. Jensen, København K.	268
Assistent Vilh. Kallesø, Jbp. 2	269
Postmester F. L. Jensen, Høng	270
Assistent Holger Hansen, Jbp. 1. Af Postmester Grev	
Sponneck	271
Postgirokontoret. Af Fuldmægtig H. Chr. Lauersen	275
Overpostmesterembedets Nytaarskort. Af Postmester A.	
Blom, København 8	291
Postmesterforeningen 1901—10. Af Postmester Kornerup,	
København F.	315
Postidyl fra Lolland 1842. Tegning af Postmester Blom,	
København 8	317
Generalpostdirektør Chr. Wilh. Lange. Af Postkontrolør H.	
Hjorth-Nielsen, Generaldirektoratet	319

	Side
Postbiblioteket	329
Erindringsliste for Postkontorer	337
Overpostinspektør Jacob Andersens Erindringer. Af Post- kontrolør H. Hjorth-Nielsen, Generaldirektoratet	343
Landpostbudenes Centralforening 1902—1927	347
Christian den 4.'s Postvæsen. 1624—1648. III. Sluttet	353
Legat Rejser:	
Til Sverige. Af Overpakkemester N. C. Hansen, Køben- havn F.	379
Til Norge. Af Overpakkemester C. M. Andersen, Aalborg	380
Til Tyskland. Af Assistent Didriksen, Slagelse	383
Til Frankrig. Af Assistent E. O. Porner, Generaldirek- toratet	386
Postkontor-Jubilæer i 1927	389
Storm Petersen fortæller	397
Aarbog-Anmeldelser	399
Dødsfald	404
Modtagelsestider. Rettelse.....	405

L. V. ERICHSEN

Isenkram & Køkkenudstyr

Nørrebrogade 55 — Telefon 9248

Godthaabsvej 66 — Telefon 6647

Leverandør til F. f. E. & B. s. L.

Hjørring Amts Hjørring Andelssvineslagteri

Forlang overalt

Leverpostej, Fedt, Pølser m. m.

fra vor statskontrollerede Virksomhed

Postgiro 6367

