



## **Dette værk er downloadet fra Danskernes Historie Online**

**Danskernes Historie Online** er Danmarks største digitaliseringsprojekt af litteratur inden for emner som personalhistorie, lokalhistorie og slægtsforskning. Biblioteket hører under den almennyttige forening Danske Slægtsforskere. Vi bevarer vores fælles kulturarv, digitaliserer den og stiller den til rådighed for alle interesserede.

### **Støt Danskernes Historie Online - Bliv sponsor**

Som sponsor i biblioteket opnår du en række fordele. Læs mere om fordele og sponsorat her: <https://slaegtsbibliotek.dk/sponsorat>

### **Ophavsret**

Biblioteket indeholder værker både med og uden ophavsret. For værker, som er omfattet af ophavsret, må PDF-filen kun benyttes til personligt brug.

### **Links**

Slægtsforskernes Bibliotek: <https://slaegtsbibliotek.dk>

Danske Slægtsforskere: <https://slaegt.dk>

# DANSKE AGRONOMER 1982

Frederiksberg Kommunes  
Biblioteker





**Olsen, Hans Jacob** Frederik, f. 6. april 1902 i Høje Thorstrup. S. a. propr. H.P.O.

Real., praktik, *agronom 1925*. Driftsleder 1925-27 og ejer af *proprietærgården Lykkens Gave* fra 1957. Adr. »Lykkens Gave«, Roskildevej

307 A, 2630 Tåstrup.



**Rudbeck, Jørgen**, f. 26. nov. 1898 i Haderslev. S. a. gdr. H.N.R.

Landvæseneselev, lbsk., kontrollass., *agronom 1925*. Ass. ved forsøgslaboratoriet fodringsforsøg på Næsgaard i 1925, ved den 5. 2-årige konkurrence mellem hele kvæghold i Sjællands stift 1925-27 og ved Forsøgslaboratoriets kvæg- og svinefodringsforsøg 1927-29. Husdyrbrugskonsulent ved Grenå lbf. 1929-61. Konsulent for svineavlssarbejdet og forsøgsleder for svineforsøgsstationerne Juelsminde og Kronjyden, Randers kredsens Fællesledelse 1931-67. Sekretær og regnskabsfører for Djurslands og Ebeltoftegnens kvægavlsforening 1941-61. Lærer i husdyrbrugsfag ved Grenå lbf.s ungdomssk. 1929-61.

Sektionschef i Den frivillige Luftmeldetjeneste, kompagnichef i Hjemmeværnet 1934-58. Medl. af Landsudv. for de lokale svineforsøgsstationer i dets virketid og dommer ved svin på Ungskuet i 3 år. Hvj. Ft.

Har skrevet 36 Årsberetninger om svineavlssarbejde og svineforsøgene i Randers amt. Adr. Fuglevænget 22, 8500 Grenå.



**Stapel, Christian\***, f. 16. juni 1903 på Holbækgård pr. Ørsted. S. a. forp. C.L.G.S.

Real., lbsk., landvæseneselev på forskellige gårde 1919-21, på Landbohøjskolen 1922-25, *agronom 1925*. Dr. agro. h. c. 1973 ved KVL. Forvalter, Jernit pr. Hammel, 1926-28 og i Mørup pr. Fjenneslev 1929-30. Ansat ved Statens plantepatologiske Forsøg, 1930-39 som ass. i zoologisk afd., 1939-73 som leder af oplysningsafd., 1939-51 tillige som leder af pesticidafd. og 1941-44 som leder af Statens Biavlssforsøg.

Medlem af en række udvalg, kommissioner eller bestyrelser vedr. plantepatologisk, afprøvningsteknisk eller biavlsmæssig forskning og administration. R. af Dbg.

Forfatter eller medforfatter af en række publikationer vedr. plantepatologi, blomsterbiologi og biavl, herunder lære- og håndbøger i tilsammen 25 udgaver. Adr. Ulrikkenborg Plads 1, 2800 Lyngby.

**Storgaard, Johan Madsen**, f. 21. juli 1895. *Agronom 1925*. Død 1. maj 1977.

**Sørensen, Alfred Marius**, f. 29. juli 1896. *Agronom 1925*. Død i 1980. Nekrolog: UfJ. nr. 20/1980.

**Udsen, Carl Gerhard**, f. 5. nov. 1902. *Agronom 1925*. Død 24. nov. 1972.



**Christensen, Carl** Christian, f. 26. juli 1904 på Bjergbygaard pr. Slagelse. S. a. gdr. P. Kristensen. - Eftersk., praktik, højsk., lbsk., *agronom 1926*. Lærer på Klank højsk. 1927-28. Gdr. på Sjælland 1928-33. Ejer af Ryttergård ved

Neksø 1933-74.

Fmd. for Bornholms Mejeriforening 1943-66, for Bornholmske Mejeriers Andelsosteri 1947-59 og for De østlige Øers Mejeriforeningers Fællesorganisation 1954-66. Mdl. af Andelsudv. fra 1954, af bst. for Andelsbanken 1957-75, heraf fmd. 1960-75, derefter æresmdl. af bst. Mdl. af Landbrugsrådet og dets præsidium 1958-75. Fmd. for Mejeribrugets Osteeksportudv. 1959-66. Mdl. af Landbrugets afsætningsudv. til 1966. Fmd. for bst. for Axelborg A/S fra 1966. Udvalgsmdl. i Løk. Driftsbureau fra 1966. Mdl. af bst. for Kreditforeningen Danmark fra 1972. Æresmdl. af Bornholms Løk. For. 1976. R. af Dbg. Adr. Borgmester Nielsens Vej 8, 3700 Rønne.

**Christensen, Niels Aage**, f. 24. febr. 1903. *Agronom 1926*. Død 15. juli 1969. Nekrolog: UfJ. nr. 31/1969.

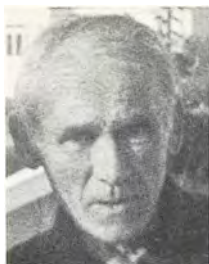

**Christiansen, Caspar**, f. 5. aug. 1903 på Vemmetofte kloster pr. Fakse. S. a. klosterlæge C. – Student, *agronom* 1926. Ass. ved The United Plantations, Jendarata Rubber Estate pr. Teluk Anson Federated Malay States, Asia, 1926–28. I Danmark 1928–29. Rejste derefter til New Zealand, hvor han i mange år havde en plantage, på hvilken han dyrkede bananer og champignons. Bor nu i Auckland, hvor han anlægger og fører tilsyn med store havearealer. Adr. 5 Kaimata Street, St. Heliers Bay, Auckland, New Zealand.



**Engelbert, Vibeke** Elizabeth, f. 19. marts 1901 på Kalø. D. a. godsinsp. Engelbrekt-Olsen. – Real., praktik, *agronom* 1926, M.Sc. 1932, dr. phil. 1941. Ass. ved Grenå lbf. 1926–28. Rejste til Canada 1928. Research ass. ved Ontario agric. College 1929–34. Research ass., Dept. of Zoology, Univ. of Toronto 1934–37, demonstration lecturer 1937–44. Lecturer 1944–48. Ass. professor of histology 1948–58. Associate professor of zoology 1958–65. Professor i zoologi 1965–69.

Mdl. af The American Society of Hematologists.

Har skrevet »Alternatives to Classical Mitosis in Hemopoietic Tissues of Vertebrates« 1979 og publikationer i »International Review of Cytology«, Academic Press, New York. Modtaget Kong Christian d. 10's medalje for at hjælpe danske, der kæmpede sammen med britiske tropper under sidste verdenskrig. Adr. The Ramsay Wright, Zoological Laboratories, University of Toronto, Ontario, Canada.

**Hansen, Hans Christian**, f. 23. juli 1896. *Agronom* 1926. Død 29. okt. 1980.

**Hansen, Helmuth Sieverts Falck**, f. 7. okt. 1902. *Agronom* 1926. Død i jan. 1982. Nekrolog: UfJ. nr. 4/1982.



**Hansen, Peter** Lenbye, f. 15. marts 1902 i Lønholt i Nordsjælland. S. a. gdr. H.C.H. – Højsk., lbsk., *agronom* 1926, M.Sc. fra University of Minnesota 1931. Ass. ved Ringsted lbf. 1927 og ved Brønderslev lbf. 1927–28. Ass. ved landbohøjsk. i South Dakota 1931–33 og ved landbanken i Sct. Paul, Minn., 1933–34. Ass., Department of Economics, University of Wisconsin. Agricultural Economist i Landbrugsministeriet i Washington 1935–71. Var i denne periode i mange forskellige stillinger fra Junior til Senior Economist i flere afd. af departementet, som var ansvarlig for oplysninger om de økonomiske forhold i det amerikanske landbrug, særlig i krigsårene. US Department of Agriculture Merit Award 1966. Adr. 3308 Military Drive, Falls Church, Virginia 22044, USA.

**Hansen, Åge**, f. 9. dec. 1901. *Agronom* 1926. Død 24. juli 1967. Nekrolog: UfJ. nr. 32–33/1967.



**Harreschou, Frantz** Daniel, f. 22. marts 1904 i Roskilde. S. a. gartner A.H. – *Agronom* 1926. Forv. på Klippingegård ved Klippinge 1926–27. Land- og skovbrug i Canada 1927–28. Bst. på Engstensgård ved Hillerød 1928–37 og på Strandbjerggård ved Vejby 1937–39. Konsulent for Statens Ægudv. 1939–44, for Dansk Andels Ægekspert 1944–56. Redaktør af »Æg og fjerkræ« 1954–58. Forst. for Den danske Fjerkræskole (lbsk. ved Middelfart) 1956–58. Direktør i Dansk Andels Ægekspert 1957–71, i Samsø Konserverfabrik 1961–75 og i A/S K. A. Knudsens Maskinfabrik 1962–66. Fmd. for I/S Hada Hedeplantage 1962–77. R. af Dbg. Adr. Højbjerg Hegn, 3200 Helsingø.

**Huusgaard, Joen**, f. 5. aug. 1897. *Agronom* 1926. Død i 1971. Nekrolog: UfJ. nr. 51–52/1971.



**Højgaard-Olsen, Niels Jakob\***, f. 30. april 1904 i Gladsaxe. S. a. murerm. T.O. – Real., praktik, *agronom 1926*. Bogholder på Lerchenborg avlsgård 1926–28. Ass. 1928, vid. ass. 1939 og forsøgsleder ved Forsøgslaboratoriets afd.

for svin 1950–74. Fmd. for foreningen af landbrugskandidater i Frederiksborg amt. Menighedsrådsmdl. i Hillerød. Medarb. ved Forsøgslaboratoriets publikationer. Adr. Ladegårdsmøllen, Roskildevej 177, 3400 Hillerød.

**Jakobsen, Rasmus**, f. 8. juli 1900. *Agronom 1926*. Død 29. juni 1976. Nekrolog: UfJ. nr. 32/1976.



**Jensen, Harald Kristen**, f. 9. maj 1900 i Lime ved Skive. S. a. J.K.J. – Højsk., *agronom 1926*. Lærer ved Klank højsk. 1926. Ass. ved Tystofte forsøgsstation 1927 og ved Forsøgslaboratoriets fodringsforsøg på Dybvad hovedgård

1927–29. Ass. ved Vestsjællands Fællesledelse i Varde i somrene 1930 og 1931. Lærer ved Askov højsk. 1930–67, tillige konsulent i planteavl og regnskabsføring for Ny Solbjerg lbf. 1932–69. Adr. Parkvangen 9, 8355 Ny Solbjerg.



**Jensen, Niels Kristian\***, f. 28. okt. 1901 i Hove, Lemvig. S. a. gdr. C.J. – Højsk., lbsk., *agronom 1926*. Beskæftiget ved landbrug og landbrugsfaglig aftenskoleundervisning 1926–35. Ass. ved Statens Plantetilsyn og ved Forsøgslaboratoriet 1935–38. Ass. ved Hedeselskabets hovedkontor i Viborg 1938–53. Konsulent ved Hedeselskabets afd. for undersøgelser og forsøg 1953–71.

Har skrevet Hedeselskabets forskningsvirksomheds forsøgsberetning nr. 10, 1964, og beretning nr. 12, 1971, om dybpløjning og hærdede, albundne podsoljorder samt stenalderhavsjord med en uheldig lagdeling. Adr. Grundtvigsvej 24, 7400 Herning.



**Jørgensen, Kristen**, f. 27. febr. 1903 i Bjergby. S. a. gdr. A.J. – Praktik, lbsk., *agronom 1926*. Konsulent for Dronninglund herreds hmf. 1927–29. Lærer ved Try Højsk. ved Dronninglund 1928–30. Privat regnskabskonsulent

1931–42. Konsulent i planteavl for Hadsund og omegns lbf. 1942–52. *Egen regnskabs- og revisionsvirksomhed i Ålborg* fra 1952. Adr. Beatesmindevej 54, 9210 Ålborg SØ.

**Jørgensen, Svend**, f. 28. febr. 1896. *Agronom 1926*. Død i Canada 11. nov. 1979.



**Kirk, Jens**, f. 10. marts 1904 i Hjørdemål ved Hundstrup. S. a. lærer M.K. – Eftersk., praktik, højsk., *agronom 1926*. Lærer ved Næsgård agerbrugsskole 1926–28. Ass. i planteavl ved Vejle amts lbf. 1928. Ejer af Thousgård ved Thisted

1928–78, hvor der var afkomspøvestation 1954–63, kalve og ungtyre 1954–57 og svinedemonstrationsbrug 1954–78. Lærer ved landbrugsfaglige kursus i Thy og Han herred 1956–70. Har holdt foredrag over hele landet om faglige, politiske og kulturelle emner + udsendelser i radio og TV. Kronikør til flere blade. Artikler i en lang række dag- og fagblade.

Gennem mange år bst.mdl. i brugsforening, mejeri, slagteri, lbf. m.v. I avlscenterudv. i 5. distrikt. Ungskuedommer. Under besættelsen aktiv i Ringen og i kredsen omkring Information. Fmd. for Informations repræsentantskab 1945–70. Folketingskandidat for Retsfundet og mdl. af landsledelsen 1968–78.

Litt. værker: »Nåe i æ Thue« 1949 (digt-samling på Thybomål), »Danske bønder i farezonen« 1957, »Dansk landbrug og de andre« 1960, »Danmark, Norden og Romunionen« 1963, »Dialog mellem Karl Marx og Henry George« 1974, »Mi Goer å æ Fywer« 1982 (digte på Thybomål). Adr. Thousgårdvej 3, 7700 Thisted.





**Kristensen, Anders**, f. 9. nov. 1902 i Vebstrup. S. a. hmd. A.C.K. – Praktik, højsk., *agronom* 1926. Ass. ved Ribe amts grundforbedringsudv. 1926–27. Lærer ved Rønde højsk. 1927–28. Ass. ved Kolding herreds lbf.

1928. Lærer ved Nr. Nissum højsk. 1928–49. Konsulent i regnskabsføring ved Skodborg-Vandfuld herreders lbf. 1930–44. Forst. for Nr. Nissum højsk. 1949–67.

Mdl. af skolekommissionen 1946–50, af menighedsrådet 1949–57 og af sognerådet 1950–54. Adr. Bredgade 32, 7600 Struer.

**Kristensen, Harald**, f. 11. nov. 1900. *Agronom* 1926. Død i juni 1980. Nekrolog: Ufj. nr. 25–26/1980.



**Möller, Arne Gerdt**, f. 14. maj 1902 i Malmø. S. a. direktør H.M. – *Agronom* 1926. Disponent ved Glaceläderfabrikken, Kävlinge i Sverige 1927–33. Direktør for garveri A/S Øresund 1933–82.

Oldermand ved Københavns Garverlaug 1974 og kasserer for Handskemagerlauget fra 1956. Adr. Præstemosevej 16 B, 3480 Fredensborg.

**Nielsen, Olav Kirketerp**, f. 26. aug. 1902. *Agronom* 1926, veterinær 1934. Død 15. jan. 1979.



**Nissen, Harald Brodersen**, f. 8. okt. 1904 i Hadsten. S. a. højskolelærer B.N. – Højsk., lbsk., *agronom* 1926. Ass. ved forskellige lbf. 1926–27 og ved DLF's forsøgsgård Roskildegård 1927–28. Lærer ved Borris lbsk. 1928–44 og ejer

af Grosviggård i Borris 1930–44. Forst. for Lægård lbsk. 1944–64. Fmd. for Ringkøbing amts Gymnastikforening og mdl. af landsstyrelsen for De danske Gymnastikforeninger 1933–37. Fmd. for Skjern-Tarmegnens kvf. 1940–43. Mdl. af repræsentantskabet fra 1943 og fmd. for Jysk andels Foderstofforretning 1945–61. Fmd. for Andelsmejeriet Fuglsang, Holstebro, 1958–64. Adr. Frejasvej 23, 7500 Holstebro.



**Nørholm, Christen Alfred**, f. 16. aug. 1902 i Asferg ved Randers. S. a. gdr. S.C.N. – Praktik, højsk., *agronom* 1926. Ass. i planteavl og husdyrbrug 1926–30. og Økonomikonsulent 1928–76 i Horsensegnens regnskabskreds.

Lejlighedsvis malkelærer i Øst- og Midtjylland 1927–33. Konsulent i frugtavl og fjerkræavl 1932–35 i Horsens lbf. Konsulent i erhvervsfrugtavl samt leder af Kontrolstationen for grundstammer og medarb. og senere redaktør ved »Erhvervsfrugtavlere« for Danmarks Erhvervsfrugtavlereforening 1935–38. Tilsynsførende ved Århus Frugtauktion, Danske frugtavlernes Salgsorg., 1935–38, tillige sekretær og redaktør af mdl.bladet. Revisor for FDB 1938–72. Ejer af en frugtplantage i Gedved 1938–67 og af et landbrug i Gedved 1946–73.

Mdl. af sogneråd i Kattrup-Tolstrup 1946–54 og 1958–62, af bst. for Gedved Sem. 1952–54, af bst. for Økonomikonsulenternes For. 1938–51. Fmd. for samme forenings bst. 1951–55. Mdl. af bst. for Hofmangsgave fra 1952, af bst. for Horsens Frugtsalgsforening 1949–58, af bst. for Danmarks samv. Frugtsalgsfor. 1953–56. Fmd. for bst. i Horsens Andelsvaskeri 1946–76. Revisor i Andelsvaskeriets Landsforening 1947–57. Mdl. af bst. for Pleje- og Børnehjemsfor. for Århus stifts sydl. del 1931, fmd. for bst. 1955. Fmd. for Tilsynsråd for Foreningens 4 Børnehjem 1955–76. Mdl. af bst. for The National Girls School Seva Mandir, Sydindien, fra 1963. Registreret revisor fra 1973.

Udarbejdet regnskabsberetninger 1938–58 for Horsens lbf. Medforf. til bogen »Erhvervsfrugtavl«, 1. udg. Skrevet beretninger om undersøgelser i Kontrolstationen for Grundstammer og om fjerkræarbejdet i Horsens lbf. 1933, 34 og 35. Udgivet div. regnskabsbøger i et oplag på over 100.000 stk. Adr. 8751 Gedved.



**Olsen, Samuel**, f. 5. juni 1899 i Alleshave. S. a. sognerådsfmd. O.O. – Praktik, højsk., lbsk., *agronom* 1926. Lærer ved Rødkilde højsk. 1926. Ophold i Alberta i Canada 1927–34. Gdr. i Marke ved Mørkøv fra 1939.

Fmd. for A/M Brokilde, Svinninge, 1952–66. Mdl. af bst. for

FMS 1963–67. Adr. Aggersvoldvej 49, Marke pr. 4440 Mørkøv.

**Pedersen, Peder**, f. 7. juni 1901. *Agronom 1926*. Død 3. dec. 1974.

**Pedersen, Svend Aage Tycho**, f. 22. juni 1902. *Agronom 1926*. Død 16. april 1972. Nekrolog: UfJ. nr. 18/1972.

**Plum, Mogens Munk**, f. 18. dec. 1902. *Agronom 1926*. M.Sc. (Mich. State Univ.) 1932, Ph.D. i husdyravl og arvelighedslære (Iowa State Univ.) 1935. Død 8. maj 1973.



**Ranek, Emil Leo**, f. 8. maj 1902 i Kbh. S. a. forsikringsdir. L. Rasmussen. – Fodermestersk., prlm., lbsk., *agronom 1926*. Bst. på Kivila talu Viimsi mois üle Tallinna i Estland 1926–31. Konsulent og kvægavlsleder på statsgårde tilhørende

den russiske sukkertrust 1932–37. Ansat i firmaet Dansk Elektrohegn, Kbh., 1940–42. Ass. i planteavl ved De samv. lolland-falsterske lbf. 1942. Ass. i husdyrbrug ved De samv. lolland-falsterske hmfr. 1943–44. Ass. i kvægavl ved Varde kvf. 1944–45. Statskonsulent i USSR 1946–57. Til disposition for Landbrugsministeriet 1957–63. Konst. statskonsulent i Bonn 1963–65. Statskonsulent i USSR 1965–72. R. af Dbg. Død juni 1982.

**Raun, Magnus Ejnar Pedersen**, f. 9. jan. 1903. *Agronom 1926*. Død i 1975.



**Ravn, Laurids Peter**, f. 27. sept. 1896 i Herslev ved Taulov. S. a. gdr. H.L.R. – Praktik, lbsk., *agronom 1926*. Ass. ved Blangstedgård forsøgsstation 1927. Konsulent ved De samv. sønderjyske hmfr. 1927–29 og for Åbenrå amts- og Vis

herreds lbf. 1929–37. Ved praktisk virksomhed 1937–39. Konsulent i fjerkræavl ved De samv. lbf. i Fyns stift 1939–66. Adr. Sadolinsgade 77, 5000 Odense.



**Rottensten, Knud Valdemar**, f. 24. jan. 1903 i Klemensker på Bornholm. S. a. gdr. H.J.R. – Praktik, lbsk., *agronom 1926*, Ph.D. 1933 ved Cornell University, USA, veterinær 1945. Ass. ved De samv. sjæll. hmfr. 1926–27. Ass. ved The

Farm Demonstration Office, NJ, 1927–29, graduate student ved Cornell University 1929–33. Ass. ved KVL's husdyrsaft. 1933–37. Research ass. ved Rowett Research Institute, Aberdeen, Skotland, 1937–38. Vid. ass. ved KVL's husdyrbrugsafd. 1938–46. Forsøgsleder ved Landøkonomisk Forsøgslaboratorium 1946–52. Forst. for KVL's afd. for sædforskning og insemineringsteknik 1952–62 og 1968–71. Leder af Samv. kvf.s kurser for udd. af inseminører 1946–52. Professor og Head, Division of Animal Production and Protection, American Univ. of Beirut, Libanon, 1962–68. Censor ved KVL 1968–75.

Mdl. af hovedbst. og forretningsudv. for partiet De Uafhængige 1970–72, af bst. for American Field Service in Denmark 1957–62.

Har skrevet »Mineralstoffer og vitaminer i husdyrenes fodring« (3. udg. 1944) samt en række beretninger for Forsøgslaboratoriet og afd. for sædforskning og insemineringsteknik m.m. Adr. Emmasvej 19, 2820 Gentofte.



**Staunskær, Ejvind**, f. 30. jan. 1903 i Ubberup pr. Værsløv. – Lbsk., *agronom 1926*. Ass. ved Samsø lbf. 1926, ved Forsøgslaboratoriets forsøg på Visborggård 1926–27 og 1927–28 og ved Hads herreds lbf. og Århuskredsens Fæl-

lesledelse 1927. Konsulent i planteavl for Kolind lbf. 1928–71, tillige leder af den landbrugsfaglige ungdomssk. i Kolind 1935–71. Pensioneret 1971, derefter *forretningsfører for Djurslands Landboauktioner, Markedshallen, Kolind*.

I Efterkrigsårene tilsynsførende ved Hærens Bygningstjeneste og rådgivende konsulent ved Randers amts grundforbedringsudv. Udarb. Kolind lbf.s jubilæumsskrift. Fra 1963 fmd. for repræsentantskabet for Banken for Kolind og omegn A/S. Adr. Engstrupvej 20, Postbox 10, 8560 Kolind.

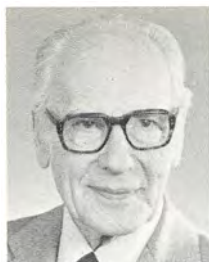

**Vandeltoft, Oluf Peter**, f. 14. febr. 1903 i Valby ved Helsing. S. a. gdr. H.P.P. – Praktik, højsk., *agronom* 1926. Regnskabskonsulent for en kreds nordsjællandske gårde 1926–39. Ejer af Frederiksminde ved Farum 1929–39 og af

Frederiksminde Mejeri i Kbh. 1930–72. Stifter og leder af Landbrugets fagkursus 1940–43. Udgiver og redaktør af landbrugsmagasinet »Jordbrugs-Teknik« 1943–71. Landbrugslærer ved Landhusholdningsselskabets kursusafd. og Landbrugets Brevskole 1945–48. *Direktør for Pengehistorisk Museum, Frederiksborg Bank, Hillerød*, fra 1971.

Undervisningsbog til brug ved Landhusholdningsselskabets kursus i Landbrugets Redskaber og Maskiner 1945. Adr. Rosenørns Allé 8, 1970 Kbh.V.

**Wested, Albert Jacob Michael**, f. 14. okt. 1902. *Agronom* 1926. Død i jan. 1982. Nekrolog: UfJ. nr. 6/1982.

**Wittendorff, Kristian Julius Peder**, f. 19. febr. 1894. *Agronom* 1926. Død 22. febr. 1973.

**Zacharias, Harald Møller**, f. 30. jan. 1898. *Agronom* 1926. Død 17. okt. 1973.

**Algreen-Petersen, Hans Skytte**, f. 7. apr. 1902. *Agronom* 1927. Død 20. dec. 1979.



**Bertelsen, Svend Erik**, f. 7. marts 1900 i Vrå. S. a. højskoleforst. og valgmenighedspræst J.B. – Højsk., lbsk., *agronom* 1927. Lærer ved Askildkloster lbsk. 1927–30 og ved Malling lbsk. 1930–45. Lærer ved Lundbæk lbsk. 1948–65. Pensioneret 1965. Adr. Markedsgade 5, 9760 Vrå.

**Brandt, Poul la Cour**, f. 13. aug. 1900. *Agronom* 1927. Død 13. nov. 1976.



**Dræby, Svend**, f. 30. juni 1904 på Frederiksberg. S. a. kaptajn V.D. – Real., lbsk., *agronom* 1927. Lærer ved Ryslinge højsk. 1927–33 og ved Ry højsk. 1933–37. Forst. for Ubberup højsk. 1937–55. Ejer af Fredlygård pr. Helsing. 1955–68. Pensioneret 1968. Medl. af best. for højskoler og landbrugsskoler 1934–38. Adr. Kjellergårdsvej 4, 3200 Helsing.

**Gregers-Hansen, Peder**, f. 12. maj 1900. *Agronom* 1927. Død 29. juni 1977.

**Harder, Knud Valdemar Faugaard**, f. 9. dec. 1897 i Fredericia. S. a. telegrafkontrollør H. – Real., *agronom* 1927. Ass. ved Forsøgslaboratoriets fodringsforsøg på Wedellsborg. Ass. ved Forsøgslaboratoriets svinefodringsforsøg på Linderumgård. Adr. Østervang 15, 9800 Hjørring.



**Kristensen, Kristian**, f. 10. okt. 1900 i Thorstrup. S. a. gdr. J.K. – Praktik, højsk., lbsk., *agronom* 1927. Ass. ved Forsøgslaboratoriets fodringsforsøg 1927–28 og ved De samv. lbf. i Fyns stift 1928–29. Lærer ved Fyns stifts hmsk. og

forp. af hmsk.s gård i Højstrup 1929–36. Ejer af Dalgård i Rødning 1936–44 og lærer ved Rødning højsk. indtil 1943. Forst. for Østjyllands hmsk. 1943–49. Ejer af en gård i Store Nustrup 1949–74. Timelærer ved FCU 1953–68. Mdl. af Folketinget 1958–60 (Retsf.).

Fmd. for Rødning Brugsforening 1939–43. Mdl. af bst. for Rødning Andelsmejeri og af bst. for Nordslesvig lbf. 1939–43. Adr. Gartnervej 2, Nustrup, 6500 Vojens.



**Krøigaard, Axel**, f. 14. dec. 1902 i Aversi pr. Haslev. S. a. lærer P.S.K. – Real., højsk., *agronom* 1927. Ass. 1927–43, konsulent 1943–59 og fra 1959 forst. ved Hedeselskabets afd. for undersøgelser og forsøg i Viborg.

Mdl. af Landbrugets samråd for forsøg og forskning. Delegeret ved internationalt sam-



arbejde vedr. moseudnyttelse og af FAO-gruppen: Land use. Korresponderende mdl. af det norske myrselskab. Død sept. 1982.



**de Neergaard, Charles**

Adolf Denis, f. 25. aug. 1904 på Frederiksberg. S. a. civ.ing. E.N. – Student, praktik, *agronom* 1927. Forv. ved praktisk landbrug 1927–29. Forsøgsleder for Harald Plum 1929–30. Ass. i Landhushold-

ningsselskabet 1930–34 og ved Landbrugsmi-  
nisteriets svinereguleringsudv. 1933–36. Ass. ved A/S Schouw og Co., Kbh. 1936–45. Prokurist i Landbrugsforlaget 1935–47. Engros-  
virksomhed fra 1947, tillige repræsentant for A/S Schouw og Co. fra 1951. Korrespondent ved Thomas Phosphat A/G 1956–65. Siden 1951 salgskonsulent for div. firmaer i den grafiske branche.

Mdl. af bst. for Neergaardske Slægtslegat 1958, fra 1968 fmd. Adr. Gustav Johannes-  
sensvej 5, 2000 Kbh. F.

**Nielsen, Karl Emil**, f. 6. aug. 1900. *Agronom* 1927. Død 21. aug. 1980.

**Nielsen, Karl Martin**, f. 18. febr. 1899. *Agronom* 1927. Død 20. marts 1968. Nekrolog: UfJ. nr. 13/1968.



**Ottesen, Edwin Sherman**

f. 3. april 1902 i Portland, Oregon i USA. S. a. gdr. M.O. – Prl., lbsk., *agronom* 1927. Ass. ved Statens Redskabsudv. 1927. Bogholder på Lidsø og Bindernæs 1927–30. Konsulent i regnskabsføring ved Ring-

købing amts regnskabskreds 1930–34. Redaktør af dagbladet »Ringkøbing Amtstiden-  
de« 1934–36. Indehaver af revisionsforret-  
ningen fa. Sherman Ottesen & Pedersen 1936–72. Pensioneret 1972. Adr. Søfryd,  
Mejdal, Søvej 17, 7500 Holstebro.

**Rostgaard-Nielsen, Paul Malthe**, f. 14. aug. 1903. *Agronom* 1927. Død 9. dec. 1972.

**Stenbæk, Aksel**, f. 6. apr. 1896. *Agronom* 1927. Død i 1979.

**Stouenberg, Carl Christian Jensen**, f. 4. sept. 1904. *Agronom* 1927. Død 3. jan. 1979.

**Sørensen, Andreas Christian Nicolaj**, f. 19. apr. 1897. *Agronom* 1927. Død 27. juli 1978.

**Thøgersen, Laurs Sørensen**, f. 21. jan. 1899. *Agronom* 1927. Død i 1971.



**Agerschou, Otto\***

f. 5. sept. 1907 på Agne-  
tesminde pr. Viuf. S. a. gdr. J.L.Petersen. – Prlm., praktik, *Agronom* 1928. Ass. ved Forsøgslaboratoriets husdyraftd. 1933–35, ved Hjerme-Ginding herreders lbf. 1938–39 og i regnskabsføring

ved De to sydsjæll. lbf. 1942. Forv. og senere ejer af Agnetesminde 1943–45. Ejer af Kob-  
bergård på Bornholm 1945–78. Adr. Gud-  
hjemvej 13, Østerlars, 3760 Gudhjem.

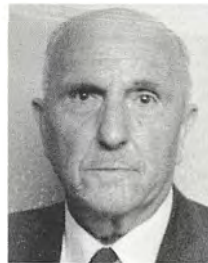

**Andersen, Ansgar**

f. 14. dec. 1896 i Åle. S. a. hmd. K.A. – Højsk., gymnastikhøjsk., lbsk., *agronom* 1928. Ass. ved Askov forsøgssta-  
tion og lærer ved Støvring højsk. 1928–29. Lærer ved Gråsten lbsk. 1929–30. Bst. af Årslev forsøgsstation

1930–39. Ejer af Engholm ved Millinge 1937–64.

Fmd. for a/m Egedal. Mdl. af bst. for Fyns Mejeriforening 1962–64. Branddirektør for Østifternes Brandforsikring indtil 1968. Adr. Reventlowsvej 12, Korinth, 5600 Fåborg.

**Andreasen, Johannes**, f. 8. maj 1902. *Agronom* 1928. Død 13. febr. 1971. Nekrolog: UfJ. nr. 10/1971.



**Birch, Karl**

f. 18. juli 1905 i Øster Alling. S. a. gdr. J.M.B. – Prak-  
tik, højsk., lbsk., *agronom* 1928. Lærer ved Ry højsk. 1928–33. Konsulent for Hjørring amts sammensluttede hmfr. 1933–39. Konsulent i husdyrbrug for Hjørring amts løk.

Selskab og Fællesledelsen i Hjørring amt 1939–73. Sekretær for Hjørring amts løk. Selskab og Fællesledelsen samt for Mejerifor. Vendsyssel og Hjørring Eksportmarked 1939–76. Pensioneret 1976. Adr. Thirup-  
vang, 9800 Hjørring.



**Christensen, Hans Christen Bech**, f. 4. maj 1905 i Husby pr. Ejby. S. a. forp. L.C. – Lbsk., *agronom* 1928. Ass. ved Vends herreders lbf. og ved De samv. hmfr. i Fyns stift 1928. Ass. ved Frederiksborg Planteavlssforening 1929 og ved Præstø amts grundforbedringsudv. 1930–31. Overass. i Nationalbankens valutakontor 1932–35. Forp. af Husbygård 1936–52. Ejer af proprietærgården Ringstholm ved Juelsminde 1952–72. Fmd. for Brænde Mølle Elektricitetsværk 1942–52. Næstfmd. for Husby sogneråd indtil 1952 og samtidig kommunekasserer. Adr. Berberisvænget 1, 7130 Juelsminde.



**Clausen, Hjalmar\***, f. 29. aug. 1905 i Århus. S. a. rektor C.C. – Real., *agronom* 1928, tysk artium 1930, dr. phil. Göttingen 1931. Ass. ved Forsøgslaboratoriets fodringsforsøg med svin 1928 og 1932. Fællesdommer for de lokale svineforsøgsstationer 1933–34. Forsøgsleder ved Forsøgslaboratoriet 1934–52. Professor i husdyrbrug (svin og heste) ved KVL og forst. for Forsøgslaboratoriets afd. for forsøg med svin og heste 1952–72.

Mdl. af ATV 1955. Æresmdl. af Kungl. Skogs- och Lantbruksakademiet i Stockholm 1961. Saxoniaprisen 1963. Æresdiplom fra Der Verband Niederösterreichischer Schweinzüchter, Wien, 1965. Mdl. af Kungl. Fysiografiska Sällskapet i Lund 1967. Æresmdl. af Det ungarske videnskaberne akademi 1967. Mdl. af Sovjetunionens landbrugsvidensk. Akademi i Moskva 1967. Æresmdl. af Finlands Svineavlsforening 1968, dr. rer. agro. h.c. ved Rostock Universitet 1969. Justus-von-Liebig-prisen ved det landbrugsvidensk. fakultet, Christian-Albrechts-Universität, Kiel, 1970. American Society of Animal Production's guldebleme 1970. Æresmdl. af Japanese Society of Swine Husbandry Research, Iwate University, Japan, 1970. Premio internazionale uovo d'oro per la zootecnia Verona 1973, æresmdl. 1975.

Har bl.a. skrevet: »Die Futterverwertung der Milchkühe bei verschiedener Ernährung und Leistung« (disp. 1933), »Svinenes avl og fodring« (1944), »Odense Eksportslagteri 1897–1947« (s.m. Cl. Clausen), »Svineavl og svinehold« (s.m. Johs. Jespersen, 1950),

»Husdyr i farver« (s.m. E. J. Ipsen, 1957, ny udg. 1978, oversat til 7 sprog), »Pig Breeding, Recording and Progeny Testing in European Countries« (s.m. C. Gerwig, 1958, fransk og spansk udg. 1959), desuden beretninger fra Forsøgslaboratoriet samt faglige artikler. Adr. Helgasvej 15, 2840 Holte.



**Damsgaard, Kresten**, f. 9. juni 1903 i Østerild i Thy. S. a. gdr. J.D. – Praktik, højsk., lbsk., *agronom* 1928. Landbrugslærer 1929–35, bl.a. ved Korinth lbsk. Konsulent ved Fåborgegnens lbf. 1935–53, till. leder af landbrugsfaglige ungdomssk. i Svendborg amt 1935–61. Præstegårdskonsulent for Fyns stift 1946–64. Kirkeminister og minister for offentlige arb. i ministeriet Hartling 1973–75.

Mdl. af folketinget 1940–43, 1945–1953 og 1953–73, af finansudv. 1953–73. Fmd. 1968–71. Mdl. af bst. for Venstres folketingsgruppe til 1973. Statsrevisor 1964–73. Mdl. af Nordisk Råd til 1973. Fmd. for Skerninge menighedsråd, mdl. af bst. for Fyns stifts Menighedsrådsforening og Fyns Stiftsfond og af hovedbst. for Landsforeningen af Menighedsråd i Danmark. Fmd. for institutionen Korinth lbsk. til 1973. Mdl. af repræsentantskabet for Hedeselskabet 1973. Fmd. for skolerådet ved J. Lauritzens Søfartsskole 1973. Mdl. af bst. og fmd. for repræsentantskabet for forsikringsselskaberne Nordlyset A/S og Nordlyset-liv A/S til 1973 og igen 1975–78. Fmd. for repræsentantskabet og mdl. af bst. for A/S Svendborg Avis til 1973. Mdl. af repræsentantskabet for Svendborg Bank A/S til 1973. Mdl. af bst. for boligselskabet Borgerbo til 1973. Tilsynsførende ved Ollerup gymnastikhøjsk. samt i ledelsen for Ollerup håndværkersk. og Den frie lærerskole i Ollerup til 1973. K<sup>1</sup> af Dbg., p.p. Adr. Langgyde 27, 5762 V. Skerninge.

**Esbensen, Christian**, f. 15. juli 1902. *Agronom* 1928. Død 13. apr. 1971.



**Frandsen, Frands Christian**, f. 12. sept. 1897 i Træden. S. a. gdr. A.F. – Højsk., lbsk., *agronom* 1928. Lærer ved Klank højsk. og ass. ved Høver og omegns lbf. 1928–31. Ass. 1931 og konsulent i regnskabsføring for Tyr-

sting-Vrads herreders lbf. 1932–34. Konsulent i planteavl og regnskabsføring for lbf. Nordthy og Nordthy hmk. 1934–55. Tillige sekretær og kasserer for lbf. Nordthy fra 1938. Ejer af Annexgård i Thingstrup og Wilhelmshborg ved Thisted. Inspektør for Thisted offentlige Markedshal A/S fra 1955.

Revisor for Vestergades Brugsf. fra 1936. Mdl. af Thisted byråd 1956–62. Mdl. af ligningskommissionen i Thisted købstad 1946–50, fmd. 1948–50. Mdl. af bst. for lbf. Nordthy 1956–65, heraf 2 år som fmd. Fmd. for Thistedkredsens Venstreforening fra 1962. Regnskabsfører for lmd. og rentier fra 1972. R. af Dbg. Adr. Vestergade 62, 7700 Thisted.

**Frandsen, Niels Kynne**, f. 22. dec. 1900. *Agronom 1928*. Død i 1980. Nekrolog: UfJ. nr. 4/1980.

**Hansen, Gjerløv**, f. 28. aug. 1897. *Agronom 1928*. Død 7. dec. 1970. Nekrolog: UfJ. nr. 51–52/1970.

**Hansen, Hans Alfred**, f. 6. maj 1893. *Agronom 1928*. Død 26. sept. 1970.



**Hansen, Karl Herman Levin**, f. 27. marts 1900 i Næstved. S. a. hmd. H.H. – Praktik, kontrol- og regnskabsass., lbsk., *agronom 1928*. Ass. ved Frederiksborg amts lbf. 1928 og ved Forsøgslaboratoriets fodringsforsøg 1928–30. Konsulent i regnskabsføring og driftsøkonomi for De to sydsjæll. lbf. 1930–50. Forretningsfører for Næstved Boligselskab 1950–70.

Mdl. af Næstved ligningskommission og af Konsulentforeningens bst. Fmd. for Venstre i Næstved, næstfmd. for Næstvedkredsens Venstre. Mdl. af menighedsrådet, kirkegårdsværge. Adr. Mosevej 4, 4700 Næstved.

Mdl. af Næstved ligningskommission og af Konsulentforeningens bst. Fmd. for Venstre i Næstved, næstfmd. for Næstvedkredsens Venstre. Mdl. af menighedsrådet, kirkegårdsværge. Adr. Mosevej 4, 4700 Næstved.

**Hede, Peter Sørensen**, f. 9. juli 1905. *Agronom 1928*. Død 15. juli 1977.



**Jacobsen, Hans Jacob**, f. 17. aug. 1901 i Skålavik på Færøerne. S. a. gdr. P.J.J. – Højsk., lbsk., *agronom 1928*. Ass. ved M. W. Lützen, Thorshavn, 1928–37. Sagkyndig ved Landbrugsrådet i Thorshavn 1937–42. Konsulent for Færøerne 1942–68. *Forfatter* fra 1927.

Under forfatternavnet Heðin Brú udgivet: Lognbrá, Fastatøkur, Fjallaskuggin, Fedgar á Ferd, Flókatrøll Leikum Fagurt, Purkhús. Men lívid lær. Bú ravnurin. Tad stóra takid. Oversættelser af: Knut Hamsun: Velferdin, Dosti Jevski: Brøðurnir Karamassov og Tey á Steffansleiti, Martin A. Hansen: Dupultmyndin. Har udgivet sine livserindringer. Adr. Vardagóta 45, Thorshavn, Færøerne.

**Jacobsen, Jens Peter**, f. 24. marts 1901. *Agronom 1928*. Død 13. febr. 1967. Nekrolog: UfJ. nr. 10/1967.

**Jensen, Niels**, f. 10. marts 1903. *Agronom 1928*. Død 23. marts 1980.

**Mørk-Hansen, Kristian Erhard**, f. 19. dec. 1904. *Agronom 1928*. Død i jan. 1974. Nekrolog: UfJ. nr. 6/1974.

**Nielsen, Frederik Peter**, f. 30. juli 1903. *Agronom 1928*. Død.

**Pedersen, Peder**, f. 6. jan. 1900 i Hjørtarp ved Borris. S. a. gdr. P. – Lbsk., *agronom 1928*. Ass. ved Vestjyllands Fællesledelse af kvægavls- og kontrolforeninger 1928. Lærer ved Gråsten lbsk. 1928–29. Konsulent i husdyrbrug og planteavl for De samv. sønderjyske hmfr. 1929–40. Sekretær for Åbenrå amts Tuberkuloseudv. Forst. ved Statens Arbejdstekniske Ungdomsskoler 1941–48, tilsynsførende samme sted 1941–52. Forstander for Kartoffelfondens forædlingsgård, Viumgård, en årrække. *Ejer af Øster Refsgård i Ulfborg* og nu pensioneret. Adr. Thorstedvej, 6990 Ulfborg.



**Pedersen, Theodor**, f. 19. dec. 1899 i Nordby på Samsø. S. a. hmd. P.P. – Praktik, lbsk., højsk., *agronom 1928*. Ass. for konsulent Pallesen, De fynske hmfr. 1928. Ass. ved Forsøgslaboratoriets kvægforsøg på Trollesminde 1928–29.



*Ejer af en landejendom i Søderup ved Hjordkær fra 1929.*

Fmd. for Hjordkær sogns bibliotek 1934–65. Meddeler til Jydsk Institut for Sprog og Historie om Nordbydialekten fra 1970. Adr. Søderup pr. 6230 Rødekro.

**Rasborg, Heinrich Christian**, f. 19. marts 1904 i Holstebro. *Agronom 1928*, lærereks. 1933. Overlærer ved Rosenvangsskolen i Århus. Pensioneret i 1972. Adr. Skanderborgvej 243, 8260 Viby J.



**Sandø, Gunnar**, f. 6. april 1905 i Overby på Odden ved Nykøbing Sj. S. a. sognepræst H.C.Pedersen. – Real., praktik, højsk., lbsk., *agronom 1928*. Regnskabsfører på Grevskabet Langeland, Tranekær, 1928–30. Ass. 1930, konsulent

1935 og fuldmægtig 1940 ved De danske mejeriers Fællesorganisation i Århus indtil 1946. Adm. direktør for De danske mejeriers Fællesindkøb 1946–72, i perioden 1965–72 till. for De danske mejeriers Maskinfabrik.

Mdl. af bst. for Nordiske mejeriers Indkøbsforbund og Danmarks mejeritekniske Selskab 1947–72, for A/S Ranhil 1969–73. Mdl. af Birkerød kommunalbst. 1950–58. Mdl. af bst. for Magleås folkehøjsk. 1958–68. Fmd. for Birkerød menighedsråd 1973–77 og for FN-foreningen i Birkerød fra 1960. R<sup>1</sup>. Adr. Tornevangsvej 4, 3460 Birkerød.



**Scharling, Haagen Børge\***, f. 11. maj 1903 i Gilleleje. S. a. læge H.S. – Praktik, prlm., maskinkursus på TI, *agronom 1928*. Ansat ved Frederiksberg kommunale politi 1928, ved statspolitiet i Kbh. 1933 og i Nykøbing F. 1936. Kriminaloverbetjent ved paskontrollen på ruten

Kbh.-Gedser-Warnemünde-Grossenbrode. Kriminalass. I og leder af Rigspoliets paskontrol på ruterne Warnemünde-Gedser-Kbh. og Gedser-Travemünde. Tillige tjeneste i Sønderjylland, Tønder Politikreds, 1945–46. Pens. 1973. Tillidsmand for Sydslesvig-Ligaen 1945. Fmd. 1946 for Sydfalsters Konservative vælgerforening og senere fmd. for den Konservative kredsvælgerforening i Nyk. F. Mdl. af Skelby-Gedesby sogneråd fra 1950 indtil kommunalreformen. Fmd. for Sundhedskommissionen 1950, periodisk mdl. af skole-

kommissionen. Politiets 25 års hæderstegn. Adr. Holgershåb, Nr. Vedbyvej 12, 4840 Nørre-Alslev.



**Steenbjerg, Folmer\***, f. 27. aug. 1904 i Kbh. S. a. mag. scient. P.J.S. – Real., lbsk., *agronom 1928*, lic. agro. (landbrugets jorddyrkning) 1931, dr. agro. 1940. Afd.leder ved Jordbundskemisk afd., Statens Planteavlslaboratorium, 1932–47.

Professor ved afd. for planternes ernæring, KVL, 1947–72.

Fmd. for Commission IV (Soil Fertility and Plant Nutrition) ved The International Society of Soil Science 1950, fmd. for jordsektionen under NJF 1950 og 1963 og mdl. af bst. for samme forenings danske afd. 1952–65. Medredaktør af det internationale tidsskrift »Plant and Soil« 1947. Præsident for det internationale jordbundsforsker møde (Dublin 1952) ved The International Society of Soil Science. Mdl. af ATV 1953 og af bst. for Protein kemisk Institut (u. ATV) 1966.

Har skrevet: »Kobber i jord og kulturplanter« (disp. 1940), »Planternes ernæring« (lærebog i 3 bd., 1965), endv. en række arbejder vedr. planternes ernæring med tilknytning til agrikulturkemiske og jordbundskemiske problemer. R<sup>1</sup>. Adr. I. H. Mundtsvej 21, 2830 Virum.



**Wedell-Wedellsborg, Ebbe**, baron, f. 15. sept. 1905 på Williamsborg ved Daugård. S. a. agronom G. baron W.-W. – *Agronom 1928*. Ansat i International Harvester Co. 1928–31. Ansat i A/S Orthana, kemisk-tek-nisk fabrik, Kbh.

1933–49. Salgsinspektør ved Benzon Trading Co. 1949–53. *Selvstændig fabrikkationsvirksomhed* fra 1953. Død juli 1982.

**Andersen, Carl**, f. 21. dec. 1903. *Agronom 1929*. Død 2. dec. 1977. Nekrolog: UfJ. nr. 51–52/1977.

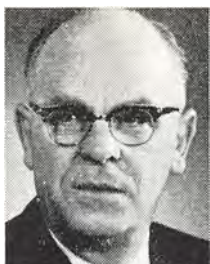

**Andersen, Hans**  
Charles Niels **Tage\***, f. 12. sept. 1904 i Odense. S. a. togfører N.P.A. – Real., *agronom* 1929. Ass. ved De samv. sjæll. lbfr.s kvægavlskontor og De sammensluttede sjæll. kontrolforeninger 1929–37. Konsulent

og sekretær for De sammensluttede sjæll. kontrolforeninger 1937–74.

Har været mdl. af og sekretær for De danske kontrolforeningers landsudv., af Landhusholdningsselskabets udv. vedr. fodermesteruddannelsen og været mdl. af bst. for Landhusholdningsselskabet samt fmd. for selskabets lærlingevudv. m.v.

Har udarb. de årlige beretninger om kontrolforeningsarbejdet på Sjælland, De danske kontrolforeningers Landsudvalgs årlige beretninger om regnskabsresultaterne i De danske kontrolforeninger, forsk. håndbøger og tabeller, prøvemalknings- og regnskabsbøger til kontrolforeningsbrug og afhandlinger vedr. kontrolforeningsarbejdet. Har redigeret fodermesterbogen, kvæghold og kvægfodring samt lommebog for fodermestre. Adr. Klostervang 3, 4000 Roskilde.

**Andersen, Nicolaus**  
Detlef, f. 29. april 1903 i Nørgårdskov pr. Stenbjerg. S. a. krigsinvalid W.A. – Praktik, højsk., lbsk., *agronom* 1929. Ass. i husdyrbrug hos konsulent Chr. Larsen i Varde 1929, ved Forsøgslaboratoriets fod-

ringsforsøg på Brattingsborg 1929–30 og ved Forsøgslaboratoriets fordøjelighedsforsøg på Årslev forsøgsstation 1930–33. Kvægavlsleder på Brattingsborgårdene 1933–39. Ejer af Rebergård i Pillemark på Samsø 1939–69.

Mdl. og fmd. for forskellige foreninger i landbruget 1940–76. Mdl. af bst. samt kasserer og fmd. for Samsø Grønseforening 1947–76. Adr. Ringvejen 11, 8791 Tranebjerg, Samsø.



**Brahe-Pedersen, Olav**, f. 12. juni 1907 i Friedenau ved Berlin. S. a. civ.ing. C.V.P. – Real., praktik, *agronom* 1929, eks. i mikrsk. bot. analyse-

ring af krydderier og foderstoffer, 1937 i Hamburg og Wage-ningen, eks. i marke-ting farm product, USDA, Graduate School, Washington, 1948. Ved praktisk landbrug i Skotland og England 1929, på Kollekolle 1929–30 og forv. på Rødehus ved Tureby 1930. Ass. ved Kaløvig 1930–31, på Øtoftegård 1931 og ved Dansk Landbrugs- og Handelslaboratorium i Odense 1932–39. Laboratorieforst. ved korn- og foderstoffirmaet Peder P. Hedegård A/S' laboratorium 1939–46. Vid.ass. ved Statens Institut för Folkhäl- san, Stockholm, 1944–45. Ass. landbrugsattaché 1946–48 og landbrugsattaché 1948–51 ved Den danske Ambassade i Washington, USA. Konsulent i landbrugsanliggender for FDB 1951–62. Statskonsulent under Landbrugsministeriet 1962–69 og landbrugsråd ved Den kgl. danske Ambassade i Warszawa og Prag i samme periode. Til rådighed for Landbrugsministeriet og litteratursøger for Statens Planteavlsvudv. i Roskilde 1969–77.

Kolonnechef 1940–46 og divisionschef inden for Det danske Spejderkorps 1956–62. Fmd. for Den personlige friheds Værn's afd. i Roskilde 1974–78. Det danske Spejderkorps hæderstegn og Crois des Chevaliers de devotion af Ordre de Saint-Lazare de Jerusalem.

Har skrevet undervisningshæftet: »Landbrugets kemiske hjælpemidler« (Andelshøjskolen) 1953. Adr. Frederiksborgvej 151, 4000 Roskilde.



**Bækgaard, Hans**  
Christian\*, f. 9. marts 1903 i Gødstrup pr. Herring. S. a. gdr. P.B. – Højsk., lbsk., *agronom* 1929, student 1932, lic. agro. (plantekultur) 1937. Ass. 1935–36, fast vid. ass. 1936–43 og forsøgsleder ved Statsfrøkon-

trollen 1943–73. Lærer ved Den skandinaviske Bryggerhøjsk. 1946–64. Sekretær i Landbrugsministeriets udv. vedr. ind- og udførsel af frø 1952–73.

Fmd. for Den internationale Frøkontrolforening (ISTA) 1956–69. Mdl. af Landbrugsministeriets Frøcertifikatudv. 1962–73. Adr. Ferringvej 8, 2720 Vanløse.



**Bækgaard, Martin\***, f. 3. april 1905 i Gødstrup pr. Herning. S. a. dr. P.B. – Lbsk., *agronom* 1929. Askov lærerkursus 1929. Ass. ved Studsgård forsøgsstation og lærer ved Kærehave lbsk. 1929–30. Ejer af Enghavegård ved

Haustrup 1930–44. Konsulent i regnskabsføring for Hammerum herreds lbf. 1944–46. Lokalinspektør 1937–46 og inspektør ved Statens Plantetilsyn 1946–75. Pensioneret 1975.

Mdl. af Haustrup menighedsråd. Fmd. for Haustrup Mejeri i 7 år. Adr. Miltonsvej 16, 8270 Højbjerg.



**Christensen, Hans Werner**, f. 1. aug. 1904 på Bernstorffsminde pr. Hågerup. S. a. skomagermester J.C. – Praktik, lbsk., *agronom* 1929, prlm. 1931. Ass. ved Statens Planteavlslaboratorium 1929–30. Ass.

1930–35, afdelingsgeolog 1935–60 og statsgeolog ved Danmarks geologiske Undersøgelser 1960–74. Pensioneret 1974.

Har skrevet: »Jordens fosforsyreindhold som indikator for tidligere kultur og bebyggelse« (1935), »Danske grundvandstyper og deres geologiske optræden« (s.m. H. Ødum, 1936), »Tungandsforekomster i Danmark« (s.m. Gunnar Larsen, 1959), desuden tidsskriftartikler om grundvandskemi, brøndforhold, geokemi, brøndforhold, geokemi m.m. R. af Dbg. Adr. Fredensvej 41, 2920 Charlottenlund.

**Dinesen, Arne Hessellund**, f. 4. maj 1899. *Agronom* 1929. Død 24. marts 1968.

**Frederiksen, Johannes**, f. 30. okt. 1905. *Agronom* 1929. Død 24. juli 1971.



**Hansen, Henning Peter**, f. 13. jan. 1907 i Kbh. S. a. apoteker M.S.H. – Prlm., lbsk., *agronom* 1929, lic. agro. (plantepatologi) 1932, dr. agro. 1941. Ass. ved Frederiksborg amts Planteavlforening 1933–34. Volontør ved »The

Plant Virus Research Institute« ved University of Cambridge, England, 1934–35. Ejer af Thorstedlund ved Frederikssund 1935–44. Privat forsøgsleder 1934–45. Forsøgsleder for ATV 1942–49. Tillige konsulent i virus-spørgsmål for Plantesundhedsrådet 1946–49. Ansat af Det britiske Koloniministerium til undersøgelsen af den såkaldte »unknown disease« hos kokospalmer på Jamaica 1949–51. Virolog ved KVL 1952–65. Lektor i plantevirologi ved KVL 1965–77. Ejer af Sandholmgård ved Snekkersten fra 1952.

Har skrevet: »Studier over kartoffelviroser i Danmark III«. Om betingelserne for virus-spredning samt kortlægning af deres geografiske fordeling, 134 pp (disputats), Gyldendalske Forlag, 1941. »Contribution to the Systematic Plant Virology«, DSR-Forlag, KVL, 110 pp, 1975. Tillige en række videnskabelige afhandlinger og lærebøger i plantepatologi. Adr. Ved Højmosen 63, 2970 Hørsholm.

**Hansen, Jens Kristian**, f. 29. marts 1906. *Agronom* 1929. Død 26. jan. 1973. Nekrolog: UfJ. nr. 6/1973.

**Heineke, Heinrich**, f. 21. okt. 1903. *Agronom* 1929. Død 15. aug. 1973.



**Jensen, Carl Harry\***, f. 30. jan. 1904 i Pandrup. S. a. kroejer J.J. – Praktik, højsk., *agronom* 1929, Askov lærerkursus. Ophold i Canada 1929–30. Ass. ved Forsøgslaboratoriets kvægforsøg 1930–34 og ved De samv. himmerlandske

lbf. 1934–35. Lærer ved Åby højsk. 1935–46. Ejer af landejendom med gartneri 1935–46. Lærer ved Sydsjællands lbsk. 1946–47. Forst. for Nordsjællands lbsk. 1947–55. Censor ved KVL 1950–55. Ejer af gården Strandholt ved Hobro 1955–63. Lærer ved FCU i Viborg 1962–73. *Ejendomshandler* fra 1973.

Har skrevet »Jordbunds- og grundforbedringslære« 1940. Adr. Skovbakken 4, Klejtrup, 9500 Hobro.



**Jensen, Johannes**, f. 19. aug. 1906 i Norre pr. Rødby. S. a. rentier C.J. – Praktik, højsk., lbsk., *agronom* 1929. Ass. ved Forsøgslaboratoriets fødringsforsøg på Sanderumgård 1929–30 og på Tybrind og Wedellsborg 1930–31. Ass. i



planteavl ved De samv. lbf. i Fyns stift 1931–35. Konsulent i husdyrbrug og planteavl for Langelands løk. for. 1935–46, fra 1946–72 konsulent i husdyrbrug, sekretær og kasserer 1935–76. Sekretær og kasserer for Langelands Elitekvf. 1937–74. Timelærer ved Langelands lbsk. 1945–63. Fmd. for ungdomsudv. i De samv. lbf. i Fyns stift 1955–67. Landvæsenskommisær ved Svendborg amt 1959–76. Kvægbrugskonsulent ved De fynske lbf. 1972–76. Mdl. af bst. for kvf. Sydbyn 1976–78. Adr. Rue 23, 5900 Rudkøbing.



**Jensen, Laust Blaxkær**, f. 5. febr. 1899 i Trandum. Praktik, lbsk., *agronom* 1929. Ass. ved Forsøgslaboratoriets kvægforsøg 1929–31 og ved Forsøgslaboratoriets svineforsøg 1931–33. Gårdejer i Gåskær pr. Bolderslev 1933–56.

Mdl. af sognerådet 1937–54. Taksationsmdl. for Åbenrå amt 1957–70. Skatterådsmdl. 1958–70. Adr. 6392 Bolderslev.



**Jørgensen, Carl Frede\***, f. 23. jan. 1905 i Holløse, Næstved. S. a. lærer C.M.J. – Praktik, lbsk., *agronom* 1929. Ass. i regnskabsføring ved Frederiksborg amts Planteavlsforening 1929–39. Kontrollør 1939–58 og overkontrollør ved

Statskontrollen med Mejeriprodukter og Æg m.m. 1958–75. Adr. Rosenvej 4, Sundby, 4800 Nykøbing F.



**Jørgensen, Halfdan**, f. 13. nov. 1903 i Brunde skole ved Horsens. S. a. lærer H.J. – Sløjdsksk., højsk., lbsk., *agronom* 1929. Lærer ved Tune lbsk. 1929, ved Dalum lbsk. 1929–33, ved Ryslinge højsk. 1933–36 og ved Kærehave lbsk. 1936–43. Lærer

ved Borris lbsk. 1944–55. Tillige konsulent i regnskabsføring for Bølling-Nørre herreders lbf. 1947–55. Fra 1955 viceforst. ved FCU.

Mdl. af bst. for Foreningen af danske Landbrugskandidater 1933–36, af Foreningen af danske Landbrugslærere og af Landbrugets Radioudv. 1940–56.

Skrevet undervisningsbøger i husdyrbrug, fodringslære, svinehold og tegnevejledning. Adr. Solbyen 69, 9000 Ålborg.

**Knudsen, Chresten Peder**, f. 21. juni 1902. *Agronom* 1929. Død 7. dec. 1981.

**Kristensen, Jens Kristian**, f. 23. dec. 1901. *Agronom* 1929. Død i apr. 1970. Nekrolog: UfJ. nr. 18/1970.



**Kristensen, Marius Rasmus**, f. 30. marts 1902 på Vork mark, Egtved pr. Vejle. S. a. bmd. K. – *Agronom* 1929. Ass. ved Askov forsøgsstation 1929–31, ved Horsens lbf. 1931 og ved Hads herreds lbf. 1931–41. Konsulent og sekretær

for Århus amts hmfr. og driftsleder for Indkøbsforeningen 1941–43. Ansat ved De danske mejeriforeningers Fællesorganisation i Århus 1943–72. Pensioneret 1972. Adr. Majdalen 3, 8210 Århus V.

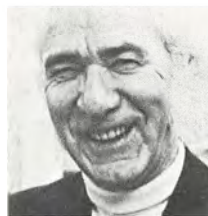

**Laursen, Niels Anker**, f. 28. febr. 1908 i Viborg. S. a. sparekassekasserer, løjtnant J.M.L. – Mellsk., praktik, *agronom* 1929. Startet og ledet Landbrugets Brevskole 1929–33. Prokurist ved Ringsted Andels-Fjerkræslag-

teri 1953–55. Startet *Ankerfjer A/S* 1956 og *Anker Fjermel A/S* 1966 og er direktør for begge selskaber. Adr. Jyllandsgade 40, 4100 Ringsted.

**Lund, Ib Børge**, f. 9. juli 1906. *Agronom* 1929. Død i marts 1972. Nekrolog: UfJ. nr. 11/1972.

**Pedersen, Ejnar**, f. 17. jan. 1902. *Agronom* 1929. Død 29. okt. 1981.



**Plougmann, Laust**, f. 19. sept. 1905 i Sevel. S. a. lmd. C.P. – Praktik, lbsk., *agronom* 1929. Ophold i Canada 1929–33. Ass. og senere konsulent ved Hedeselskabets distriktskontor i Herning 1933–72. Adr. Boldersvej 29, 7400 Herning.



**Reher, Iwan Vilhelm** Anders, f. 10. okt. 1906 i Kbh. S. a. dir., gross. N.F.R. – Mellsk., real., *agronom* 1929. *Gross. og indehaver af fa. N. F. Reher* fra 1952. Medstifter af og fmd. for Import- og Branche-foreningen for importører af Drittelbånd og Jute fra 1940. R. af Dbg. Adr. Tustrupvej 2 B, 2720 Vanløse.

**Rosen, Otto** Sophus von, f. 3. nov. 1903. *Agronom* 1929. Død 13. okt. 1967. Nekrolog: UfJ. nr. 42/1967.

**Ruby, Jens** Kristian, f. 20. okt. 1901. *Agronom* 1929. Død 7. apr. 1978.



**Strandkjær, Niels** Åge, f. 2. dec. 1904 i Kbh. S. a. murerm. M.S. – Mellsk., real., lbsk., *agronom* 1929. Ass. ved KVL's landbrugsafd. 1929–36. Ansat ved A/S De danske Spritfabrikker 1936–37. Afd.leder ved Landbrugsministeriets smørekseptudv. 1937–46. Sekretær for Danske Oste-Mejeriers sammenslutning 1946–49. Løk. rådg. for shaen af Iran 1950–51. Tilknyttet FAO i Rom 1952–53. Løk. rådg. for regeringen i Jugoslavien, udsendt af FAO, 1953. Tilknyttet sekretariatet for European Conference on the Organisation of Agricultural Markets i Paris under Landbrugsministeriet 1953–54. Andelsrådg. i Iran under United States Overseas Mission 1955–56. Løk. rådg. under FAO, Iran, 1957–58. Udsendt af Landbrugets afsætningsråd til Tyrkiet 1958–59 for oprettelse af dansk-tyrkisk modelgård. Fuldmægtig i De samv. danske hmfr. 1960–64 og fra 1964 udsendt af WAR ON WANT, England, og Udenrigsministeriets sekretariat for teknisk hjælp til udviklingslandene til Tanzania som forst. af et landbrugscenter best. af lbsk. med 2-årigt kursus for unge mænd, Training Centre for korte kursus for voksne landmænd. Andelsrådg. i Landbrugsministeriet, Dar es Salaam, Tanzania, 1967–70. Til 1980 ejer af en landbrugsejendom i Glud ved Horsens. Adr. Sundvej 9, 8900 Horsens.

**Tachau, Albert** Vilhelm, f. 23. marts 1906. *Agronom* 1929. Død 3. juli 1974. Nekrolog: UfJ. nr. 31/1974.



**Tesdorpf, Edward** Adelbert, f. 11. april 1905 på Pandebjerg pr. Nyk. F. S. a. kammerherre A.T. – Student, cand. phil. 1923, *agronom* 1929. Forp. af Gjorslev gods 1930–40, af Søholm 1932–40. Ejer af Gjorslev gods 1940–70, af Søholm 1940–61, af Børglum Klosterskov 1956–78 og af godset Rathlousdal 1961–70.

Fmd. for Skovbr. Arbejdsgiverforening, Sjælland, 1944–52, for Præstø amts lbf. 1947–60. Præsident i Landhusholdningsselskabet 1956–80. MF, Konservative folkeparti, 1947–57. R. af Dbg. Adr. Søgaard, 4672 Klippinge.



**Østergaard, Hans** Kristian, f. 17. maj 1904 i Års. S. a. gdr. N.Ø. – Praktik, lbsk., *agronom* 1929. Ass. ved Blangstedgård forsøgsstation 1929–30. Ass. ved De samv. lbf. i Fyns stift og lærer ved Skårup lbsk. 1930–32. Forst. for og ejer af Hundebølls analytisk kemiske laboratorium, Esbjerg, 1932–74. Adr. Darumvej 101, 6700 Esbjerg.

**Andreasen, Oskar**, f. 25. marts 1903. *Agronom* 1930. Død 31. jan. 1977.



**Blem, Marcus** Peter, f. 16. sept. 1908 på Soldatergården pr. Åkirkeby. S. a. gdr. H.B. – Højsk., lbsk., praktik, *agronom* 1930. Ass. ved Sønderjysk Fællesledelse for avlen af rødt dansk malkekvæg 1930–34. Bst. af Eskildgård ved Åkirkeby 1935–46. Ass. ved Horsens lbf. 1946–51. Har opholdt sig i Schweiz i en årække. Forskellig virksomhed i tilknytning til landbrug 1954–68. Er nu rentier. Adr. Åparken 1, 5800 Nyborg.



**Cold-Ravnskilde, Fritz\***, f. 3. sept. 1907 i Århus. S. a. maskinmester I.C.-R. – Praktisk, alm. forberedelseseks., *agronom 1930*. Ass. ved Statens Marskforsøg og Forsøgslaboratoriets Kvægforsøg 1931–32. Lærer ved St. Restrup

hmsk. 1932–33. Ass. ved Hedeselskabets distriktskontor i Tønder 1936–37. Lærer ved Skals højsk. 1937–38 og ved Lyngby lbsk. 1939. Ass. ved Hedeselskabets distriktskontor i Hjørring 1941–63. Repræsentant ved Nordjysk Frøkompagni i Hjørring fra 1963. Adr. Rosenvej 3, 9800 Hjørring.



**Fenger, Vagn** Johan Hauch, f. 11. juli 1908 i Brahetrolleborg. S. a. forst., *agronom P.F.* – Privatskole, Sorø Akademi, praktik, Askov sløjdsks., lbsk., *agronom 1930*, M.Sc. fra Cornell University, USA, 1933. Landbrugs lærer ved Henley

Farm, Kent, England, 1930. Lærer ved Støvring højsk. 1930–31 og ved Korinth lbsk. 1931. Regnskabsfører i Creditkassen for Landejendomme 1933–34. Professor ved University of Puerto Rico, Vestindien, 1934. Lærer ved Vejby lbsk. 1936–40 og ved Lyngby lbsk. 1940–47. Udsending i England for Det danske Selskab 1947–54. Forst. 1954–69 og lærer ved Den internationale Højskole i Helsingør 1969–74. Pensioneret 1974.

Mdl. af hovedbst. for Dansk Samling 1945–47.

Har skrevet Landbrugets historie 1937. Adr. Kristianssædevej 6 A, 4930 Maribo.

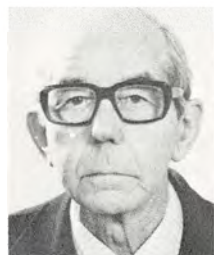

**From, Arne**, f. 15. marts 1905 i Fjelstrup ved Haderslev. S. a. J.F. – Landvæsenselev, Visborggård græsmarkssk., prlm., *agronom 1930*, veterinær 1934. Praktiserende dyrlæge i Fjelstrup ved Haderslev 1934–75. *Ejer af gården Heltoft i*

*Meng pr. Fjelstrup fra 1958.*

Fmd. for Sundhedskommissionen i Fjelstrup.

Medarb. ved Fodermesterbogen, 1. udg. (udgivet af Landhusholdningsselskabet) 1944. Adr. Meng pr. 6070 Christiansfeld.



**Gram, Georg\***, f. 27. febr. 1904 i Rødding. S. a. gdr. E.P.G. – Højsk., lbsk., Avoncroft Agricultural College 1927, *agronom 1930*. Ass. ved Sønderjysk Fællesledelse for kvægavl 1930–32. Studieophold ved Göttingens

Universitet 1933–34. Lærer ved Gråsten lbsk. 1934–36. Ansat i Landbrugsrådet 1936–48, tillige daglig leder af Landbrugsministeriets Hesteeksportudv. 1937–48. Handelsrådgiver for De danske Landbrugsorganisationer og Eksportudv. i Tyskland 1948–53. Statskonsulent og landbrugsråd ved ambassaden i Frankrig 1953–76, Beneluxlandene 1953–62 og i Algeriet og Tunesien 1965–76. R<sup>1</sup>, samt Tyske Forbundsrepublikks Fortjenstkors, Nederlandske Orden af Oranien-Nassau (officer), Franske Mérite Nationale (officer) og Franske Mérite Agricole (kommandør). Adr. 41, Rue du Général Leclerc, 93370 Montfermeil, Frankrig.

**Hansen, Johannes**, f. 24. jan. 1903. *Agronom 1930*. Død 20. febr. 1974.

**Hansen, Niels Knud**, f. 20. juni 1905. *Agronom 1930*. Død i 1978. Nekrolog: UfJ. nr. 46/1978.

**Hansen, Peter Andreas**, f. 14. apr. 1901. *Agronom 1930*. Død 27. jan. 1979.

**Jensen, Frits Ove**, f. 1. sept. 1904. *Agronom 1930*. Død 31. maj 1976.

**Jensen, Kai**, f. 2. juli 1907. *Agronom 1930*, veterinær 1937. Død i marts 1976.



**Jensen, Karl**, f. 7. juli 1902 på Breth mark ved Barrit. S. a. hmd. F.J. – Praktisk, fodermester, lbsk., *agronom 1930*. Ass. ved Horsens lbf. 1930, 1933–34 og 1935–36. Lærer ved Frederiksborg højsk. 1934–35. Ass. ved Forsøgslaboratoriets Kvægforsøg 1930–33 og 1936–41.

Fast. vid. ass. under Statens Husdyrbrugsudv. 1941–69. Pensioneret 1969. Adr. Strandallé 1 A, 3000 Helsingør.





**Jespersen, Nicolai**, f. 17. juni 1905 på Egenmark i Egen. S. a. gdr. C.J. – Højsk., lbsk., *agronom 1930*. Ass. ved Sønderjysk Fællesledelse for avlen af RDM 1930. Lærer ved Gråsten lbsk. 1930–31. Ass. ved Horsens lbf. 1931–33.

Ass. ved Hedeselskabets distriktskontor i Vejle 1933–35, i Kbh. 1935–42. Distriktschef ved Hedeselskabets kontor i Åbenrå 1942–75, tillige amtsvandinspektør for Åbenrå amt 1942–72.

Mdl. af Åbenrå byråd 1958–66. R. af Dbg. Adr. Tokkerløkke 22, 6200 Åbenrå.

**Jørgensen, Henry Bjerger**, f. 15. juni 1906 i Årslev på Fyn. S. a. dyrlæge J.J. – Højsk., lbsk., *agronom 1930*, veterinær 1936. Praktiserende dyrlæge i Årslev på Fyn 1936–37 og i Stillebæk 1937–72. Dyrlæge ved Kødkontrollen i Veflinge og Hårslev kommune 1937–75. Adr. Skovmærkevej 5, 5400 Børgense.

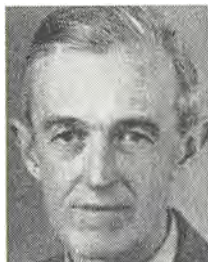

**Kiilerich, Jakob**, f. 8. juni 1903 i Herning. S. a. læge J.K. – Real., Næsgård, *agronom 1930*. Ass. ved Askov forsøgsstation 1930 og ved De samv. sjæll. lbf.s planteavlsudv. 1930–33. Konsulent i planteavl for Kbh.s amts lbf. 1933–77.

Adr. Elmevej 9, 2600 Glostrup.



**Lemche, Klavs Thøger Frisch**, f. 27. maj 1905 i Kgs. Lyngby. S. a. kredslæge J.L. – Real., landvæseneselev, lbsk., *agronom 1930*. Forv. på Karlebygård 1930–31 og på Søby-søgård 1931–32. Svineavlleder på Egebjærggård ved Kap-

pendrup 1932. Ved praktisk landbrug i Spanien 1933–36 og der oparbejdet en svinefarm ved Almeria. Ansat ved Landbrugsministeriets svinereguleringsudv. 1936 og ved kryolitbruddene på Grønland 1937. Bst. på Lille Vejlegård ved Tåstrup 1938–42. Ejer af vognmandsforretning i Kbh. 1943–78. Adr. Falkoner Allé 36, 2000 Kbh. F.



**Lemche, Terkel Mourier**, f. 16. febr. 1903 i Kbh. S. a. arkitekt S.L. – Lbsk., *agronom 1930*. Indehaver af benzintank og vognmandsforretning i Kbh. 1931–33. Lagerpasser på papirposefabrik 1933–35. Ass. 1935–36 og driftsleder

ved kondensatorfabrikken Wicon 1936–42. Driftsleder ved A/S Tobias Jensens afd. for elektrolytkondensatorer 1942–50. *Indehaver af specialrenseriet Kemika i Lyngby* fra 1950. Adr. Geelsvænget 5, 2830 Virum.



**Lundgaard, Søren Anton Jensen**, f. 22. april 1900 i Søften ved Hinnerup. S. a. gdr. M.A.L. – Praktik, højsk., *agronom 1930*. Ass. ved Forsøgslaboratoriets svinefordringsforsøg på Lerchenborg 1930–32. Ejer af en fjerkræ- og

bifarm i Sorø 1932–45 og af en pelsdyrfarm 1945–70. Adr. Abildvej 7, 4180 Sorø.

**Nielsen, Axel**, f. 15. febr. 1905. *Agronom 1930*. Død 7. jan. 1968. Nekrolog: UfJ. nr. 1–2/1968.

**Olesen, Olav Johan**, f. 28. aug. 1906. *Agronom 1930*. Død 8. marts 1982.

**Pedersen, Niels Kristian**, f. 12. apr. 1903. *Agronom 1930*. Død i 1974. Nekrolog: UfJ. nr. 15–16/1974.

**Petersen, Svend Willy**, f. 13. dec. 1906. *Agronom 1930*. Død 20. sept. 1969.

**Poulsen, Richard Imanuel**, f. 8. juni 1908. *Agronom 1930*. Død 8. febr. 1973. Nekrolog: UfJ. nr. 8/1973.

**Rasmussen, Jens Bryde**, f. 31. okt. 1901. *Agronom 1930*. Død 27. dec. 1978.

**Refsgård, Jens Peder**, f. 16. dec. 1903. *Agronom 1930*. Død i 1972.



**Sejlund, Peter**, f. 4. april 1907 i Hollensted ved Brønderslev. S. a. gdr. S. C. Sørensen. – Praktik, højsk., lbsk., *agronom 1930*. Lærer ved Stevns højsk. 1930–32, ved Try højsk. 1933–37 og ved Ry højsk. 1937–43. Ass. ved Brønderslev

lbf. 1934 og 1935. Lærer ved Ry højsk. 1937–43. Forst. for Try højsk. og Try frisk. 1944–68. Lærer ved Try højsk. 1968–70.

Fmd. for Try Brugsforening 1957–75. Mdl. af Dronninglund menighedsråd 1957–80. Bst. mdl. i Slesvig-Ligaen fra 1967.

Medudgiver af »Nordiske Røster« (norsk-svensk læsning) 1942. Forf. til bidrag i »Barn af Vendsyssel« III 1981. Adr. Gretterholtvej 4, Try, 9330 Dronninglund.

**Sørensen, Peter Sejlund** – se **Sejlund, Peter**.



**Sørensen, Søren Peter\***, f. 9. sept. 1906 i Tistrup. S. a. gdr. B.S. – Højsk., lbsk., *agronom 1930*. Askov højsk. 1932–33. Ass. ved Sorø amts løk. Selskab, Tystofte forsøgsstation, De samv. sjæll. hmfr. og DLF 1930–31. Lærer ved

Borris lbsk. 1931–32. Ass. i planteavl ved De samv. lbfr. i Fyns stift 1932. Ass. ved Hedeselskabets afd. for undersøgelser og forsøg 1933–47. Konsulent ved Mergelafld. fra 1947. Pensioneret 1976. Adr. St. Sct. Kjeldsgade 7, 8800 Viborg.



**Werner, Orla**, f. 23. okt. 1908 på Frederiksberg. S. a. gross. W.A.W. – Mellsk., praktik, lbsk., *agronom 1930*. Ejer af Sluttrupgård ved Hørsholm 1931–36. Inspektør og prokurist ved Bambas Fabrikker 1936–65. Prokurist og

daglig leder af I/S G.B., der fabrikkerer ost, kaffe og margarine, 1965–80. *Konsulent for produktion og salg af fødevarer i Werner Consult* fra 1980. Adr. Bakkebo, 2970 Hørsholm.

**Andreasen, Hans Peter**, f. 10. juni 1904. *Agronom 1931*. Død 12. maj 1968. Nekrolog: UfJ. nr. 21/1968.

**Boken, Else Maria**, f. 17. juni 1908. *Agronom 1931*. Død 25. okt. 1970. Nekrolog: UfJ. nr. 45/1970.



**Bundgaard, Viktor Andersen**, f. 16. sept. 1908 i Hersom pr. Viborg. S. a. gdr. C.A.B. – Eftersk., lbsk., *agronom 1931*. Ass. ved Hedeselskabet 1931–32. Landbrugslærer 1932–33. Ass. ved Hedeselskabet 1933 og leder af selskabets filialkontor i Holstebro 1941–43. Distriktsbst. ved Hedeselskabets mose- og engafd. i Ålborg 1943–51. Amtsvandinspektør for Ålborg amt 1944–74.

Mdl. af Vandløbsrådet 1964–70. Tekn. sagkyndig for landvæsenkommissioner i Viborg og Ålborg amter 1962–81. Adr. Jacob Skomagervej 4, 9000 Ålborg.



**Bækgaard, Jens Frølund Buur\***, f. 4. febr. 1908 i Dejbjerg pr. Lem. S. a. lærer A.M.B. – Praktik, højsk., lbsk., *agronom 1931*. Ass. ved Forsøgslaboratoriets fodringsforsøg 1931–32. Ass. ved Hedeselskabets distriktskontor i Varde 1932–46 og filialbst. ved kontoret i Hillerød 1946–59. Distriktschef for Hedeselskabets 12. distrikt Lolland-Falster 1959–78. Pensioneret 1978. Adr. Orupsgårdsvej 12, 4800 Nyk. F.

**Fenger, August Bo Hauch**, f. 2. juni 1906. *Agronom 1931*. Død i 1970.

**Filipen, Jens**, f. 14. marts 1906. *Agronom 1931*. Død i 1980. Nekrolog: UfJ. nr. 6/1980.

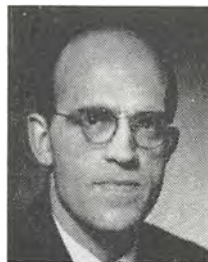

**Fisker, Svend Peter**, f. 19. juni 1908 i Tåstrup. S. a. konsulent, *agronom J.F. – Real., lbsk., praktik, agronom 1931*. Inspektør på Kollekolle for »Grut Hansens legatstiftelse til fremme af dansk landbrug« 1931–66. Sekretær/

vid.ass. ved Statens Husdyrbrugsforsøg fra 1966. Pensioneret 1975.

Mdl. af bst. for Foreningen af Konsummælksproducenter for Kbh. 1947–56, fmd.

for samme forening samt for Samarbejdsudv. for Konsummælk til Storkbh. 1956–62. Mdl. af Landhusholdningsselskabets bst. 1956–72 og af bst. for Danske mejeriers Fællesorganisation 1956–62. Adr. Tornhegn, Skovlinjen 12, 3500 Værløse.

**Hansen, Svend Hoffman**, f. 14. aug. 1899. *Agronom 1931*. Død 15. maj 1981.

**Heick, Frederik**, f. 12. dec. 1904. *Agronom 1931*. Død 16. sept. 1971. Nekrolog: UfJ. nr. 39/1971.



**Hostrup-Pedersen, Peder**, f. 29. sept. 1907 i Kbh. S. a. ing., cand. polyt. P.A.P. – Real., praktik, *agronom 1931*. Forp. af Strandbjerggård ved Rågeleje 1931–33. Inspektør for tidl. guvernør for New Zealand og landbrugsmin.

Lord Bledisloe ved hans gods Lydney i Gloucestershire 1935–39. Ejer af landbrug »Ramsey Tyrrel« i Ingate Stone, Essex, 1939–53. Direktør for Georg Jensens Silver A/B, Stockholm, 1953–60 og for Georg Jensen Sølvsmide A/S, Kbh., samt for samme firmas udlandsafd. 1960–73, samtidig ejer af Statenegård, Allerød, med ridehesteavl/stutteri, 1960–77.

Mdl. af bst. for Georg Jensen Sølvsmide 1945–73. Medstifter af og i bst. for DSA (senere Dansk Varmblodsavl) 1961–77, fra 1963 fmd.

Har skrevet talrige artikler om ridehesteavl og den danske varmblodsavl, organisation m.m. 1960–77. Defence medal. Adr. Bakkedraget 79, 3480 Fredensborg.



**Hovmand-Hansen, Morten Evald\***, f. 31. jan. 1907 på Abed Mejerigård, Stokkemarke. S. a. godsr. J.P.H.H. – Mellsk., praktik, lbsk., *agronom 1931*. Studierejse til England 1931–32. Bst. på Eriksdal ved Horbelev 1932–34.

Ass. ved Askov forsøgsstation 1934–36. Inspektør på Storgården Krogstrup 1936–38. Ejer af godset Knuthenlund ved Stokkemarke 1938–77.

Mdl. af repræsentantskabet for Lollands Bank 1940–64. I delegationen for Handelsbanken Nakskov 1964–77. Mdl. af bst. for Nakskov Dampmølle fra 1941, fmd. 1958–70.

Mdl. af bst. for A/S Danske Sukkerfabrikker og DDS Industri 1952–79. I bst. for Stokkemarke Andelsmejeri 1954–62. Fmd. for Mejerisammensl. Lolland 1962–72. I bst. for UG A/S 1964–67. Hjøv.Ft. Adr. Ugleholt, Birketvej 271, 4952 Stokkemarke.

**Høyer, Hans**, f. 18. maj 1904. *Agronom 1931*. Død i 1976.



**Jennings, Inge Kalle**, f. 29. juli 1908 i Heldum. D. a. rektor M. Kjær. – Real., *agronom 1931*. Ass. ved Tystofte forsøgsstation 1931. Rejste 1932 til Amerika, tog magistergraden ved Kansas State University, Manhattan, Kansas. Gift med Wm. E. Jennings, oberst i den amerikanske hær. Adr. 4917 Ravenswood Dr., Apt. 1721, San Antonio, TX 78227.



**Knudsen, Viggo Vilhelm\***, f. 21. febr. 1906 i Skodsebølle ved Bjerreskov. S. a. parcl. H.P.K. – Praktik, højsk., lbsk., *agronom 1931*, Askov lærerkursus 1931. Lærer ved Klank højsk. 1931–33. Ass. ved Hedeselskabets distriktskontor i Ålborg 1933–34, ved Forsøgslaboratoriets kvægforsøg på Dybvad hovedgård 1934–35, ved Hedeselskabets mose- og engafd. i Nyk. F. 1935–41 og ved filialkontoret i Sølsted 1941–47. Ass. 1947–48 og filialbst. ved Hedeselskabets kontor i Rønne 1948–64. Distriktsbst. 1964–73 og distriktschef ved Hedeselskabets kontor i Århus 1973–76. Pensioneret 1976.

Tekn. sagkyndigt mdl. 1947–51 af og tilforordnet sagkyndig 1951–64 for Grundforbedringsudv. for Bornholm. Tilforordnet sagkyndig for Grundforbedringsudv. i Århus amt 1964–77. Adr. Tretommervej 30 A, 8240 Risskov.





**Ladegaard, Thomas Kristian\***, f. 27. jan. 1902 i Vejen. S. a. hmd. J.J.S.L. – Efter-sk., højsk., lbsk., praktik, *agronom 1931*, Askov lærerkursus 1936. Ass. ved Blangstedgård forsøgsstation 1931–32. Ass. i planteavl ved De samv.

hmfr. i Fyns stift 1932–35 og lærer ved Fyns stifts hmsk. 1932–37. Konsulent i planteavl og ungdomsarbejde ved Kertemindeegnens hmfr. 1933–38. Ass. ved Jyndeved forsøgsstation 1939–46. Lærer ved Antvorskov højsk. 1946–51. Konsulent i regnskabsføring for Sorø amts hmfr. 1947–74. Fra 1974 lidt privat regnskabsarbejde i Sorø. Adr. Slagelsevej 97, Haugerup, 4180 Sorø.

**Lærke, Kristen Bjerrum**, f. 6. febr. 1899. *Agronom 1931*. Død 2. juni 1968. Nekrolog: UfJ. nr. 23–24/1968.



**Madsen, Alfred**, f. 8. aug. 1906 i Skals. S. a. gymnastiklærer J.M. – Mellsk., prlm., lbsk., *agronom 1931*. Ass. ved Forsøgslaboratoriets fodringsforsøg med malkekvæg og ved Vestjyllands Fællesledelse af Kvægavl- og Kontrolforeninger.

Ass. ved Hedeselskabets distriktskontor i Slagelse fra 1934, fast ansat som konstruktør fra 1938. Leder af Hedeselskabets filialkontor i Holbæk 1954–56. Distriktsbst. ved Hedeselskabet i Viborg 1956–58. Distriktschef for Hedeselskabets kontor i Næstved 1958–76.

Tilforordnet sagkyndig for Grundforbedringsudv. i Præstø amt 1958–74 og for Jordbrugskommissionen i Storstrøms amt 1974–76. R. af Dbg. Adr. Ringstedgade 56, 4700 Næstved.

**Martinussen, Kristian**, f. 24. juli 1908. *Agronom 1931*. Død i maj 1974.



**Munch, Bent Peter**, f. 19. marts 1908 i Frølev på Mors. S. a. provst P.M. – Praktik, real., *agronom 1931*. Ass. ved Askov forsøgsstation 1931–33. Ass. ved Frederiksborg amts Planteavlsforening og lærer ved Haslev højsk. 1933–

38. Konsulent i planteavl ved Præstø amts lbf. 1938–75, fra 1972 tillige sekretær og kasserer. Lærer ved Haslev lbsk. 1938–70. Adr. Troelstrupvej 22, 4690 Haslev.

**Møller, Ernst Jacob**, f. 19. febr. 1903. *Agronom 1931*. Død 15. maj 1970. Nekrolog: UfJ. nr. 21/1970.



**Nielsen, Peter Kristensen**, f. 13. jan. 1901 i St. Lihme, Nørup sogn. S. a. gdr. M.N. – Prlm., lbsk., *agronom 1931*, mag. agro. (kulturteknik) 1933. Ass. ved Hedeselskabets distriktskontor i Kbh. 1935–36 og hos pro-

fessor Schönweller, DtH, 1936–38. Amtsvandingsass. 1938 og amtsvandinspektør for Ringkøbing amt 1941–71. Landvæsenkommisær fra 1949. Censor ved KVL fra 1950. Tildelt den jordbrugsvidenskabelige licentiatgrad 1958. R. af Dbg. Adr. Meldskiftet 13, 6950 Ringkøbing.



**Povlsen, Knud**, f. 7. maj 1906 i Elsted pr. Lystrup. S. a. sognepræst, fhv. kirkeminister T.P. – Mellsk., sløjdsk., højsk., lbsk., *agronom 1931*. Ass. ved Høver og omegns lbf. 1931. Forst. for Skåde børnehjem 1932–70. Mdl. af sog-

nerådet i Holme-Tranbjerg 1943–46, af bst. for Foreningen til hjælp for grønlandske Børn 1952–76. Fmd. for biblioteket 1935–43, for Ungdomsskolenævnet 1943–50, for Skåde Brugsforening 1945–69 og for børneværnet 1946–70. Kasserer for Dansk Børnehjemsforening 1948–59. Mdl. af FDB's repræsentantskab 1956, fmd. 1959–72. Adr. Elmevej 68 A, 8270 Højbjerg.



**Rasmussen, Axel Olav**, f. 23. maj 1907 i Sandby pr. Hinnerup. S. a. gdr. P.S.R. – Student, lbsk., cand. phil. 1930, *agronom 1931*. Lærer ved Tune lbsk. 1931, ved Lyngby lbsk. 1931–32, ved Næsgård agerbrugssk. 1932–33. Lærer

1933–46 og forst. 1946–72 ved Tune lbsk. Mdl. af bst. for Foreningen af danske Land-

brugslærere 1946-62. Mdl. af Landbrugets Filmudv. 1947, fmd. 1958-72. Mdl. af bst. for Landhusholdningsselskabet 1956-72. Censor ved KVL 1957-72. Adr. Østerbakken 34, Tune, 4000 Roskilde.



**Ruder, Poul Christian**, f. 6. febr. 1909 i Aunede. S. a. propr. H.R. - Real., praktik, *agronom 1931*. Ass. i planteavl ved De samv. loll.-falsterske lbf. 1932-35. Konsulent for I. G. Farben, Bayers danske afd. for plantesygdomme og skadedyrsbekæmpelse 1935-39. Konsulent for A/S Trifolium Frø, Fyn, 1940-70, tillige bridgeredaktør for Fyens Stiftstidende o.a. dagblade i provinsen, under navnet »Ruders Bridge Institut« fra 1949, indehaver af samme fra 1952. Adr. Middelfartvej 276, 5200 Odense V.

**Schiøttz-Christensen, Erik**, f. 18. okt. 1903. *Agronom 1931*. Død 16. juni 1970. Nekrolog: UfJ. nr. 30/1970.

**Thomsen, Thomas Christian**, f. 16. juni 1896. *Agronom 1931*. Død 7. juli 1976.



**Winther, Børge Ernst**, f. 2. aug. 1907 på Frederiksberg. S. a. overlærer E.L.A.W. - Real., praktik, lbsk., *agronom 1931*, student 1935, Handelshøjsk. 1935-38, jur. embedseks. 1953, advokatbestalling 1956, landsretsprøve 1960. Ass. ved Det løk. Driftsbureau 1931-39. Ansat ved Statskontrollen med Mejeriprodukter m.m. 1939-53. Direktør og fmd. for Foreningen af grossister & eksportører i Ostebranchen 1953-59. Direktør for Samarbejdsudv. for de østlige øers Mælkeproduktion og Mejeribrug 1959-64. Leder af juridisk kontor i Gladsaxe kommune og selvstændig advokatvirksomhed 1965-78.

Fmd. for Forretningsudv. for og mdl. af hovedbst. for Europabevægelsen i Danmark 1964-70. Fmd. for bst. for Kildegård Gymnasium 1965-76. Mdl. af bst. for Ordblindelinstitutet fra 1976 og af bst. for div. legater og fonds fra 1965. Adr. Damsagervej 6, 3500 Værløse.



**Ærsøe, Holger**, f. 10. juni 1907 i Kbh. S. a. eksp.sekr. P.Æ. - Real., student, phil., *agronom 1931*. Ass. hos konsulent H. Kristensen, Slagelse, 1931-32. Lærer ved Kårehave lbsk. 1932-33. Ass. ved Andelsslagteriernes Fælleskontor 1933-35. Sekretær 1935, fuldmægtig 1943, eksp.sekr. 1946 og kontorchef ved Forsøgslaboratoriet 1947-74. Generalsekr. for Fédération Européenne de Zootechnie, Rom, 1950-51, for VI internat. husdyrbrugskongres, Kbh., 1952. Associeret mdl. af bestyrelsesrådet for FEZ 1949-67. Mdl. af og sekr. for Statens Husdyrbrugsudv. 1947-74. Redaktør af Forsøgslaboratoriets beretninger 1947-74. Har deltaget i talrige internat. forhandlinger. Studierejse i USA 1955. Undersøgelserrejser i Syrien og Kenya samt i Bulgarien, Rumænien og Ungarn. Generalsekr. for FEZ's jubilæumsstudiekongres i Kbh. 1974. R<sup>1</sup>. Adr. Kongensstræde 53, 7000 Fredericia.

**Østergaard, Svend**, f. 8. apr. 1904. *Agronom 1931*. Død 11. sept. 1970. Nekrolog: UfJ. nr. 41/1970.



**Agvald, Vagn Ingevald**, f. 12. maj 1902 i Tværsted ved Horne. S. a. mejeribst., gdr. I.J.A. - Lbsk., *agronom 1932*. Ass. ved Hedeselskabets distriktskontor i Odense 1933-34 og ved Fyens stift patriotiske Selskab 1934-41. Konsulent i regnskabsføring for lbf. Nordthy fra 1941. Adr. Vestergårdsvej 8, 7700 Thisted.



**Alsted, Jørgen\***, f. 22. marts 1905 i Vejle. S. a. rektor J.P.M.A. - Real., højsk., praktik, *agronom 1932*. Ass. ved Hedeselskabets distriktskontor i Århus 1932-41 og leder af selskabets filialkontor i Rønde 1941-50. Distriktschef ved Hedeselskabets kontor i Viborg 1951-75.

Mdl. af bst. for Agronomforeningen 1964-72. Fmd. for bst. for Funktionærforeningen i Hedeselskabet 1951-65 og for Forsøgsudvalg i Hedeselskabet 1970-75. Adr. Trinbrædtvej 16, Hald Ege, 8800 Viborg.



**Bjerregaard, Johannes Nielsen**, f. 17. maj 1908 i Stauning ved Ringkøbing. S. a. gdr. O.B. – Højsk., lbsk., *agronom* 1932. Ass. ved Tystofte og Blangstedgård forsøgsstationer 1932 og 1933, ved Hedeselskabets distriktskontor

i Vejle 1933–37 og ved kontoret i Haderslev 1938–42. Leder af Hedeselskabets filialkontor i Sønderborg 1942–61. Distriktschef ved Hedeselskabets kontor i Tønder 1961–78.

Tilforordnet sagkyndig ved Grundforbedringsudv. for det daværende Tønder amt 1961–70. R. Adr. Ribe Landevej 30, 6270 Tønder.

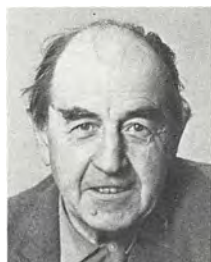

**Bøgh, Henrik**, f. 18. maj 1908 i Troense pr. Brejningen. S. a. skovrider N.S.B. – Real., praktik, lbsk., *agronom* 1932, lic. agro. (plantekultur) 1935. Ass. ved Pajbjergfondens forædlingsvirksomhed ved Børkop 1934–37 og

ved KVL's afd. for landbrugets plantekultur 1937–41. Forsøgsleder ved Pajbjergfondens forædlingsvirksomhed ved Børkop 1941–73. Direktør for Dansk Planteforædling A/S i Børkop 1973–78.

Har været fmd. for Sammenslutningen af Danske Sortsejere af Korn og for Foreningen af Danske Stammeejere af Markfrø.

Har skrevet afhandlinger vedr. landbrugets plantedyrkning samt i 1980 bogen »Planteforædling har ingen grænser«. R. af Dbg. Landhusholdningsselskabets belønningsmedalje til Fædrelandets Bedre Flor. Adr. Børkop Skovvej 101, 7080 Børkop.



**Christensen, Johannes Dons**, f. 22. okt. 1907 i Vinding ved Vejle. S. a. sognepræst H.C.C. – Student, praktik, højsk., *agronom* 1932. Ass. i Kolding omegns lbf. samt egnens hmfr. 1932. Lærer ved Rødding højsk. 1932–33.

Konsulent i planteavl ved Kolding omegns og Kolding vesteregns lbf. samt egnens hmfr. og lærer ved Ladelund landbrugs- og mælkerisk. 1933–43, 1943–61 først. for sidstnævnte. *Ejer af Stendetgård* fra 1961.

Fmd. for Kolding omegns lbf. 1945–62. Mdl. af bestyrelsesrådet for Landhusholdningsselskabet 1948–63, af Andelslagteriernes Fællesbestyrelse 1953–75, fmd. for bst. fra 1959–75. Fmd. for Eksportsvineslagteriernes Salgsforening 1959–75, for Andelsudv. 1961–76. Vicepræsident i Landbrugsrådet 1961–76. K<sup>1</sup> samt kommandør af den italienske Fortjenstorden og af den storebritanske British Empire Orden. Adr. Stendetgård, 6100 Haderslev.

**Dons Christensen, Johannes** – se **Christensen, Johannes Dons**.



**Fredenslund, Søren Andersen**, f. 18. jan. 1906 i Solbjerg pr. Århus. S. a. gdr. A.P.F. – Praktik, højsk., lbsk., *agronom* 1932. Ass. på Øtoftegård ved Tåstrup 1932–41. Forsøgsleder på DLF's og FDB's forsøgsgård St. Lundgård 1941–73.

Mdl. af bst. for Foreningen for danske Landbrugskandidater 1942–48. Fmd. for Langå & omegns lbf. 1960–65. Adr. Yrsavej 21, 8900 Randers.

**Haustrup, Niels**, f. 16. febr. 1903. *Agronom* 1932. Død 18. apr. 1978.



**Heller, Rudolf**, f. 9. aug. 1903 i Skelskør. S. a. kriminalass. J. P. Larsen. – Landvæseneselev, forv., lbsk., *agronom* 1932. Leder af benzinimportfirma 1932–40. Ansat i arbejds- og socialministeriet 1941–46. Leder af Arbejdsmin.s auto-

mobilkontor for Jylland–Fyn i tilslutning til opr. af flygtningelejre, 1945–46. Aktionær i og dir. for Universalfabrikkerne A/S, Århus 1947–51. Selvstændig ved import af vaske- rimaskiner 1951–55. Afdelingschef for A/S Georg E. Mathiasen, Jylland–Fyn (vaske- og renserimaskiner) 1955–63. Aktionær i og dir. for Dansk Vaske- Etablering A/S, Århus, og opbyggede sideløbende hermed renserier for Lars og Niels Foss 1963–65. Byggede Danmarks første møntvaske- i Ålborg 1968 og eksporterede samtidig teglelementer fra Videbæk til Tyskland og arbejdede med import af havne-, værft-, mobil-, flyde- og jernbane- kraner fra DDR, 1967–68. Byggede Tysklands første møntvaske- i Rens i Neumünster, samt flere i Kiel, Hamburg m.v. i 1970. Pensi-



oneret fra 1977. Adr. Skudehavnen 9, 8400 Ebeltoft.



**Holst, Svend Malthé**, f. 2. dec. 1906 i Århus. S. a. dir., dr. tecn. M.C.H. – Student, praktik, *agronom* 1932. Ejer af Vrejlev Kloster ved Vrå 1932–76.

Mdl. af bst. for Dybvad Kartoffelmelsfabrik 1943–65, for A/S Vendelbobanken 1945–77, fmd. fra 1960. Næstfmd. for Hjørring amts løk. Selskab 1952–60. Fmd. for planteavlsv. 1961–70 og fmd. for maskinudv. 1958–71 under samme forening. Fmd. for Brønderslev og oplands El-forsyning 1969–76. Adr. Vrejlev Kloster, 9760 Vrå.



**Iversen, Aage\***, f. 10. aug. 1909 i Gram, Skanderup-Stilling kommune. S. a. gdr. F.I. – Real., praktik, lbsk., *agronom* 1932. Ass. ved Skanderborg lbf. 1932–33, ved Foreningen af jydsk lbf.s regnskabsudv. 1933.

Ass. 1934–35 og økonomikons. ved De samv. landøkonomiske for. i Ringkøbing amt 1935–82. Ejer af gården Frydenlund fra 1935. *Registreret revisor* fra 1972.

Mdl. af repræsentantskabet for Andelsbanken, Kbh., 1948–79, af bst. og fmd. for Andelsbanken, Holstebro, 1961–79. Fmd. for bst. for Idagaardfonden fra 1971 og mdl. af bst. for A/S Hunsballe, Holstebro, fra 1967. Adr. Viborgvej 67, 7500 Holstebro.

**Johansen, Johannes**, f. 7. maj 1905. *Agronom* 1932. Død i 1978. Nekrolog: UfJ. nr. 8/1978.

**Kristensen, Martin Peder**, f. 1. juni 1905. *Agronom* 1932. Død i 1980. Nekrolog: UfJ. nr. 1–2/1981.

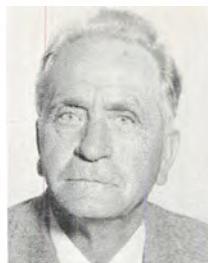

**Ladefoged, Søren Anker\***, f. 13. juli 1906 i Vejen. S. a. gdr. F.L. – Gårdbst., lbsk., *agronom* 1932. Ass. ved Blangstedgård forsøgsstation 1932 og planteavlsv. konsulent 1936–73 og kvægavlsv. konsulent 1936–43 ved Himmerlands

samv. lbf. samt lærer ved Vinding og Rødding højsk. 1933–36. Redaktør af »Vort Landboblad« 1936–71.

Mdl. af bst. samt kasserer 1943–71 og æresmdl. af Års og omegns lbf. Adr. Jyllands-gade 22, 9600 Års.

Larsen, Hans Rudolf – se Heller, Rudolf

**Larsen, Søren Kristian**, f. 5. dec. 1903. *Agronom* 1932. Død 7. jan. 1980.



**Lund, Alf Helge\***, f. 25. juni 1907 på Frederiksberg. S. a. seminarieførst. E.V.M.L. – Real., højsk., lbsk., *agronom* 1932. Ass. ved De to sydsjællandske lbf.s regnskabsudv. 1932–34 og ved De samv. sjællandske lbf.s sekreta-

riat 1934–41. Konsulent og sekretær i Dansk Pelsdyravlerforening og redaktør af »Dansk pelsdyravlerblad« fra 1941. Direktør for Dansk Pelsdyravlerforening 1963–74. Har været fmd. for Lyngbykredsens Venstre og for Søllerød kommunes Venstreforening. Mdl. af Søllerød kommunalb. fra 1954 og fmd. for Søllerød sundhedskommission fra 1955. Sekretær for NJF's subsektion for pelsdyravl.

Har skrevet: »Pelsdyravl i Danmark«, »Avt med mutationsmink«, »Håndbog i minkavl«. Hovedredaktør og medarb. ved »Nordisk håndbog for minkopdrættere«. Medarb. ved »Landbrugets ordbog« og medred. af subskriptionsværket »Pelsdyrene«. Adr. Borgm. Schneidersvej 50, 2840 Holte.

**Møller, Heinrich**, f. 24. jan. 1907. *Agronom* 1932. Død 2. maj 1979.



**Nielsen, Karl Martin\***, f. 29. sept. 1906 i Nr. Jernløse. S. a. gdr. N.F.N. – Praktik, højsk., kontrollass., lbsk., *agronom* 1932, Askov lærerkursus 1932, USA-studierejse 1951. Ass. ved Vends herreds lbf. 1932 og lærer ved Høng lbsk.

1932–34. Planteavlskonsulent i Københavns hmf. og ungdoms- og grundforbedringskonsulent i Kbh.s amts lbf. og hmf. 1934–55. Konsulent i planteavl for Gl. Roskilde amts og Ramsø-Tune herreders lbf. 1955–76, tillige konsulent for Fællesudv. for landbrugsfagligt Ungdomsarbejde på Sjælland 1956–76.

Sagkyndigt mdl. af Statens Grundforbedringsudv. 1935–70. Inspektør for Statens Plantetilsyn 1955–71. I bst. for Roskildes Venstre 1958–70 og for Roskildekredsens Venstre 1959–69. Mdl. af Roskilde byråd valgt af Venstre 1962–70. Fmd. for Roskilde Borger Håndværker og Industriforening 1967. Hædersgave fra De samv. sjæll. lbf.

Har skrevet lærebog i planteavl. Adr. Baldersevej 14, 4000 Roskilde.

**Nielsen, Kristen Hasle**, f. 20. sept. 1905. *Agronom* 1932. Død i 1981. Nekrolog: UfJ. nr. 4/1981.

**Olesen, Søren Nygård**, f. 12. aug. 1906. *Agronom* 1932. Død i 1978. Nekrolog: UfJ. nr. 33/1978.

**Olsen, Ejler Valdemar**, f. 12. sept. 1907. *Agronom* 1932. Død i jan. 1979.



**Olsen, Herman Marius\***, f. 16. jan. 1908 i Bjergsted sogn. S. a. gdr. N.O. – Real., praktik, højsk., *agronom* 1932. Ass. ved Forsøgslaboratoriets forsøg med svin m.v. 1932–42. Konsulent for Fællesudv. for kaninavlens Fremme

1942–46. Forst. for Landbrugsfagligt oplysningsarbejdes Brevskole 1946–52. Landskonsulent og sekretær for Fællesudv. til kaninavlens Fremme 1952–78. Forsøgsvært og leder for Dansk Angoraavl's Forsøgsstation 1949–62 og for Righospitalets aorteschleposeforsøg med mindre husdyr 1962–74. Redaktør af Tidsskrift for kaninavl 1960–66. Landsfmd. for Danmarks Kaninavl'erforening 1956–60. Gdr. i Højsted pr. Føllenslev

1949–79. Stambogsfører for Dansk kaninregister Stambog 1951–82.

Fmd. for Nordvestsjællands Skakklubber 1956–65 og for Holbæk Skakklub fra 1980.

Har skrevet »Populær landbrugshåndbog«, »Vejledning i angoraavl«, »Kaninavl og kaninhold«, »Økonomisk kaninavl« og »Kaninbogen«. Medred. af »Pelsdyrene« m.v. Fortjenstmedalje i guld fra landsorganisationerne for kaninavl i Danmark, Sverige og Norge. Adr. Orøvej 13, 4300 Holbæk.



**Parsbo, Erik**, f. 7. jan. 1908 på Frederiksberg. S. a. gross. P. – *Agronom* 1932. Ejer af Solgårdens frugtplantage i Birkerød 1932–66. Flyttet til Spanien i 1966.



**Petersen, Hans Jacob**, f. 21. aug. 1906 i Gråsten. S. a. red. H.P. – Real., højsk., *agronom* 1932. Ass. ved Statens Redskabsprøver 1932–43. Maskinkonsulent for Fyens stift patriotiske Selskab 1943–45, for A/S Dæhnfeldt, Odense,

1945–46 og for De samv. fynske lbf. 1946–76. – Sekretær for Sammenslutningen af maskinstationer i Fyens stift 1947–82.

Medforfatter til: »Det danske landbrugs maskinbøger«, »Maskinbøger for landmænd«, Landbrugets maskinpark og rationelt landbrug«. Adr. Prins Åges Allé 14, 5250 Odense SV.



**Philipsen, Jørgen\***, f. 21. juni 1903 i Ragebøl ved Dybbøl. S. a. gdr. F.P. – Real., praktik, lbsk., *agronom* 1932. Ass. i husdyrbrug ved De samv. lbf. i Fyens stift 1932–35. Konsulent i husdyrbrug for Sønderjysk fællesledelse af

Kvægavl, Fælleslbf. for Nordslesvig og Fællesledelsen for avlen af hollandsk Malkekvæg 1935–40. Konsulent i kvægavl for De samv. sjæll. lbf. 1940–73. Stambogsfører for RDM (Sjælland) 1940–73. Sekretær for Forbundet af sjæll. m.fl. kvægavlsforeninger 1940–73. Censor i kvægavlsavl og fodring ved KVL

1952-74. Sekretær for Sæmmenslutningen af kvægavlsforeninger m.k.s. for de østlige Øer 1954-73.

Fmd. for Sønderjysk forening for Roskilde og omegn 1945-74, for Amtssæmmenslutningen af Sønderjyske foreninger i Kbh.s amt 1947-57. Mdl. af hovedbst. for Grænsforeningen i Kbh. 1947-57, af Husdyrvoldgiftsretten for 4. retskreds 1959-63, for Roskilde byretskreds 1963-67, af Landbrugsministeriets produktivitetsudv. 1961-73 og af Landsudv. for de danske kontrolforeninger 1961-73.

Har skrevet årlige beretninger om den sjæll. kvægavl 1940-73. Medarbejder ved »Den ny landmandsbog« 1943, »Koen«, »Kvæget i dansk landbrug«, 1963 og »Rationelt landbrug« 1964-71. I redaktionen for bogværket »Kvæget« 1943-45. Adr. Kong Haralds Vej 4, 4000 Roskilde.



**Poulsen, Carl** Christian, f. 25. jan. 1904 i Gl. Stenderup, V. Hæsinge. S. a. gdr. N.P.P. - Praktik, højsk., lbsk., *agronom* 1932. Ass. ved Forsøgslaboratoriets svinævlingsforsøg på Lerchenborg 1932-33. Ejer af Mosegården

ved V. Hæsinge 1933-63. Chauffør og medhj. for murermester H. P. Møller 1964-74. Medhj. ved Trente Mølle 1975-80. Mdl. af menighedsråd og af bst. for borgerforening, foredragsforeninger, grænsforeninger m.v. Adr. Gl. Stenderupvej 5, 5672 Broby.

**Rauch, Erik Otto**, f. 26. dec. 1967. *Agronom* 1932. Død 20. jan. 1978.



**Slipsager, Frederik** Petersen, f. 11. dec. 1906 i Grønnebæk ved Jels. S. a. lmd. P.M.S. - Højsk., lbsk., *agronom* 1932, Askov lærerkursus 1932. Lærer ved Køng højsk. 1932-35. Ass. ved Vends herreds og Årup omegns lbf.

1935. Lærer ved Danebod højsk. 1935-36. Konsulent i planteavl og husdyrbrug for Sønderborg amts hmfr. og tillige ungdomsarbejde for Sønderborg amts lbf. og hmfr. 1936-52. Sekretær og kasserer for ungdomsudv. og driftsleder i Indkøbsforeningen for Sønderborg amt. Salgsleder for Husmændenes Salgsforening på Als og Sundeved. Mdl. af bst. for Notmark forsamlingshus. Rejsende og

tilsynsførende ved Kontraktavlen for Alsisk Frøavl A/S i Sønderborg fra 1952. Lærer på Håndværkerskolen i Sønderborg 1961-76. Folketingskandidat for Det radikale venstre i Augustenborgkr. 1953. Fmd. for udv. ang. ledelse og økonomi ved Bygmester-, byggetekniker- og elektrikerudd. 1965-76, for Teknisk lærerforbunds Pensionistorg. fra 1981. Adr. Sønder Landevej 93, 6400 Sønderborg.



**Thorbek, Grete**, f. 8. april 1910 i Slagelse. D. a. bankdir. A.T. - Real., praktik, lbsk., *agronom* 1932, lic. agro. 1938, dr. agro. h.c., Hohenheim Universitæt, Stuttgart 1974. Lærer ved Spejderskolen i Korinth 1932-33. Vid. ass. ved

Pajbjergfondens forædlingsvirksomhed 1933-34, ved Forsøgslaboratoriets dyrefysiologiske afd. 1935-53. Forsøgsleder ved Forsøgslaboratoriets dyrefysiologiske afd. 1953-80. Mdl. af org.komité for 1st Symp. on Energy Metabolism, Kbh., 1956-58. Censor ved KVL 1965-80. Generalsekretær ved Energy Symp. on Energy Metabolism 1970-80. I redaktionsudv. ved Z. Tierphysiol., Tierernähr und Futtermittelkunde samt Arch. Tierernähr.

Har skrevet »Studies on Energy Metabolism in Growing Pigs«, bind I 1969, bind II 1975, »Studies on Protein and Energy Metabolism in Growing Calves« 1980. Modtaget Saxoniaprisen i 1964. Adr. Hegnskrogen 12, 2800 Lyngby.



**Vestergaard, Valdemar Erland**, f. 6. aug. 1907 i Abed. S. a. forsøgsleder, dr. agro., *agronom* H.A.B.V. - Mellsk., real., lbsk., *agronom* 1932. Lærer ved Sydsjællands lbsk. 1932-33. Ass. ved Askov og Tystofte forsøgsstationer

1933-35, ved Frøavlscenret Hunsballe, Holstebro, 1935-36 og ved Hedeselskabets hovedkontor i Viborg 1936-39. Ass. 1940-43 og forsøgsleder ved Abed planteavlstation og bst. af Statens forsøgsareal ved Abed 1943-67, hvor arbejdet måtte opgives p.g.a. sygdom. Adr. Kalvehavevej 8, 4735 Mern.

**Andersen, Andreas Toft**, f. 28. dec. 1905. *Agronom* 1933. Død i apr. 1970.



**Andersen, Svend Aagaard\***, f. 21. okt. 1908 i Malskær ved Ørting. S. a. gdr. N.M.A. – Prlm., praktik, højsk., lbsk., *agronom* 1933. Ass. ved Hedeselskabets mose- og engafd. 1933–34, i Nyk. F. 1934–36, i Hjørring 1936–41, leder af filialkontoret i Dybvad 1941–59. Distriktsbst. ved Hedeselskabets hovedkontor i Viborg 1959–66 og 1966–73, distriktschef samme sted 1973–77. Pensioneret 1977.

Teknisk sagkyndig for Grundforbedringsudv. for Hjørring amt 1937–59. Mdl. af Dansk Standardiseringsråds udv. for drænrør 1968–73. Fortjenstmedaljen. Adr. Egevej 8, 8800 Viborg.



**Brünniche, Gunnar Andreas**, f. 28. okt. 1907 i Kbh. S. a. dr. med. E.B. – Student, praktik, *agronom* 1933. Ejer af Mariebjerg ved Harpe-lunde 1933–77.

Mdl. af Købelev sogneråd 1940–48. Fmd. for Landvæsens-nævnet for Nakskov købstad 1949–77. Adr. Mariebjerg, Købelevvej 39, 4900 Nakskov.



**Brünniche, Inge**, f. 15. jan. 1910 på Alslev-gård ved Karise. D. a. godsr. Selchau-Hansen. – Real., student, *agronom* 1933. Gift med propr., agronom G. Brünniche. Adr. Mariebjerg, Købelev-vej 39, 4900 Nakskov.



**Dencker, Marius Christian**, f. 7. aug. 1906 i Mausing pr. Kjellerup. S. a. lærer R.J.D. – Højsk., hmsk., *agronom* 1933. Ass. ved Kjellerup lbf. og lærer ved Klank højsk. 1933–34. Ass. ved Vends herreds og Årup og omegns lbf.

1934–36. Ass. ved Forsøgslaboratoriets svinefodringsforsøg på Grauballegård 1936. Konsulent for Koopmanns Svineslagteri i Ålborg 1938. Forp. af Enghavegård i Ferle ved Firhøj til 1954. Konsulent i regnskabsføring for Skærbæk lbf. 1954–74. Adr. Havevej 10, 6780 Skærbæk.



**Grunnet, Haakon Østergaard\***, f. 28. okt. 1909 i Tander pr. Mårslet. S. a. gdr. J. Østergaard. – Eftersk., prlm., lbsk., *agronom* 1933. Ass. ved Syd-sjæll. lbf. 1933–34. Lærer ved Brøderup højsk. 1934–35. Ass. ved Blangstedgård

forsøgsstation fra 1935. Adr. Skovgårdsvej 40, 5230 Odense M.



**Hansen, Jacob**, f. 14. jan. 1911 i Hersnap pr. Dalby. S. a. uddeler H.P.H. – Lbsk., *agronom* 1933. Ass. ved De samv. sønderjydske hmfr. 1933 og 1934. Lærer ved Vinding højsk. vintrene 1934, 35 og 36. Ass. ved De samv. hmfr. i Fyns stift

1935, 36 og 38. Konsulent i planteavl for De samv. hmfr. i Fyns stift 1938–54. Konsulent i driftsøkonomi for De samv. fynske hmfr. i Fyns stift 1954–77. Sekretær for Fyns stifts Indkøbsforening og for De samv. hmfr. i Fyns stift 1938–75.

Har været lærer ved Fyns stifts hmsk. Mdl. af Pårup sogneråd 1954–66, af Landbrugsmi-nisteriets driftsøkonomiudv. Sagkyndigt mdl. af lb.- og hmfr.s rådg. udv. i ekspropriations-sager. Adr. Rugårdsvej 139, 5210 Odense NV.

**von der Hude, Johannes Christian Rolf**, f. 31. jan. 1910. *Agronom* 1933. Død i aug. 1981. Nekrolog: UFJ. nr. 38/1981.

**Karlsson, Kristján Jóhann**, f. 27. maj 1908 i Island. *Agronom* 1933. Død i nov. 1968.



**Knudsen, Erik Alfred**, f. 31. maj 1906 i Eskildstrup pr. Sne-slev. S. a. lmd. N.K.K. – Praktik, højsk., lbsk., *agronom* 1933. Ass. ved Dronninglund herreds lbf. 1933 og ved Ålborg amts lbf. 1934. Lærer ved Fåre-vejle højsk. 1934–36.

Ass. hos kammerherre C. D. Lüttichau på Tjele 1936–38, ved Forsøgslaboratoriets for-søg 1938–40 og 1941–43, ved Holbæk amts økonomiske Selskab 1941, på Gårdbogård 1942 og ved Gl. Roskilde amts og Ramsø-Tu-ne herreders lbf. 1943. Ass. 1943–45 og

konsulent for Sønderborg amts hmfr. 1945–73. Konsulent i De samv. sønderjyske hmfr. 1973–74. Pensioneret 1974. Adr. 6310 Broager.



**Kring, Asger Severin**, f. 19. dec. 1907 i Linnerup. S. a. pastor H.J.K. – Real., *agronom* 1933. Ass. i grundforbedring ved Kbh.s amts lbfr. 1933, ved Hedeselskabets afd. for undersøgelser og forsøg i Viborg 1934, hos landinsp.

Simonsen i Hjørring 1935 og ved Hedeselskabets distriktskontor i Slagelse 1936–39. Ejer af Østrup Haugård, Hornslet, 1939–74. Pensioneret 1974. Adr. Hjortetakvej 44, Søby, 8543 Hornslet.



**Larsen, Asger\***, f. 20. maj 1907 på Nødbjerggård i Lundforlund pr. Slagelse. S. a. gdr. F.L. – Højsk., lbsk., praktik, prlm., *agronom* 1933, lic. agro. (plantedyrkning) 1941. Ass. ved Gl. Roskilde amts lbf. 1933. Lærer ved Da-

lum lbsk. 1933–35. Inspektør ved Landbrugsministeriets tilsyn med smitsomme plantesygdomme 1938–39. Vid. ass. fra 1939 og forst. for Statens forsøgsstation Årslev 1965–72. Forst. for Statens Frøavls- og Industriplanteformål i Odense 1972–77.

Mdl. af kursus- og litteraturudv. ved Statens forsøgsvirksomhed i plantekultur 1946–53, af udv. nedsat af agronomforeningen vedr. landbrugsundervisning på KVL 1947–49, af bst. for Licentiatforeningen 1946–60. Fmd. for Foreningen af landbrugskandidater i Fyns stift 1949–57. Mdl. af og fmd. for Fællesudv. for Bivavlsforsøg 1965–77 og Statens Bisygdomsnævn 1969–77. Beskikket censor ved KVL 1967–77. Mdl. af forsk. faglige udv. under Statens Planteavlsvforsøg og NJF.

Medarb. ved udgivelsen af »Dyrkning af industriplanter« og håndbog for mindre landbrug. Forf. af forsk. beretninger fra Statens Planteavlsvforsøg samt afhandlinger i udenlandske tidsskrifter. Adr. Langelinie 6 B, 5230 Odense M.

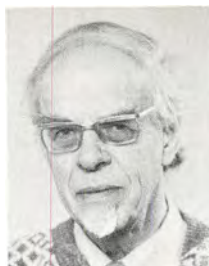

**Lindhard, Jørgen\***, f. 22. nov. 1909 i Dronninglund. S. a. amtslandinsp. T.L. – Real., praktik, lbsk., *agronom* 1933, mag. agro. (jorddyrkning) 1941, lic. agro. 1958. Ass. ved Askov forsøgsstation 1933–35 og ved KVL's afd. for landbrugets plantedyrkning 1938–41. Specialkursus ved KVL 1935–38. Fast vid. ass. ved Askov forsøgsstation 1941–78.

Har skrevet »Handelsgødnings rolle i det økologiske system« 1980 (UfJ.) og beretninger i TIF. Adr. Ø. Skibelundvej 26, Askov, 6600 Vejen.

**Møller, Aage**, f. 11. dec. 1907. *Agronom* 1933. Død 26. nov. 1977.



**Neerup, Villum**, f. 15. maj 1910 i Bøgesø ved Everdrup. S. a. gdr. O.N. – Praktik, efter-sk., højsk., lbsk., *agronom* 1933. Ass. ved Sydsjællands ungdomsudv. 1933. Lærer ved Brøderup højsk. 1933–34. Ass. i regnskabsføring i Næstved

1934–35. Redaktør af dagbladet Sydvestsjælland i Skælskør 1935–39 og af Odsherreds Tidende, senere Sjællands Tidende 1939–77. Fmd. for Nykøbing Venstreforening 1955–65. Mdl. af Nykøbing menighedsråd 1953 og fra 1977 mdl. af Provstiudv. Adr. Isefjordsvej 7, 4500 Nykøbing Sj.



**Nevald, Niels Christiaan\***, f. 26. april 1908 i Dreslette ved Hårby F. S. a. gdr. N.N. – Højsk., lbsk., *agronom* 1933. Ass. ved Statens kvægforsøg på Trollesminde 1933–34 og i regnskabsføring ved Ålborg amts lbf. 1934–36. Ass. 1937 og

konsulent ved De samv. danske lbfr.s stambogsføring for heste af belgisk race 1943–56. Konsulent i driftsøkonomi ved Odense omegns lbf. 1956–71. Konsulent i økonomi ved Nordfyns lbf. 1971–74. Pensioneret 1975, derefter *privat regnskabsføring*.

Sekretær og kasserer for Fyns belgiske Hesteavl i Odense 1953–77. Kasserer 1953–73 og fra 1966 tillige sekretær for Dansk belgisk

Hesteavl i Odense. Adr. Vollsmose Allé 454, 5240 Odense NØ.



**Pedersen, Aksel**  
Mourits, f. 7. aug. 1906 i Snave ved Hårby F. S. a. gdr. N.P.P. – Højsk., lbsk., *agronom* 1933. Ass. ved Hedeselskabets distriktskontor i Nyk. F. 1933–34. Ass. i husdyrbrug ved De samv. lbfr. i Fyns stift

1936–51. Konsulent for Fællesledelsen af Kvægavls- og Kontrolforeninger i Fyns stift 1951–73. Tillige konsulent i hesteavl for De samv. lbfr. i Fyns stift 1955–76. Sekretær for De samv. fynske Hesteavlsforeninger 1955. *Forretningsfører for Forsikringsforeningen for Avlstyre i Fyns stift* fra 1979. Adr. Frederiksgade 7, 5000 Odense C.



**Petersen, Gunnar\***, f. 16. aug. 1906 i Lykkeby pr. Tullebølle. S. a. gdr. E.P. – Eftersk., praktik, højsk., lbsk., *agronom* 1933. Ass. ved Tylstrup forsøgsstation 1933. Lærer ved Sydsjællands lbsk. 1933–35 og ved Korinth lbsk. 1935–73.

Sekretær og redaktør af Korinth elever 1937. Fmd. for Brahetrolleborg menighedsråd 1966–72.

Har skrevet lærebog i planteanatomi og -fysiologi for landbrugssk. Adr. Nybo 2, Korinth, 5600 Fåborg.



**Petersen, Harald**  
Morten\*, f. 21. juni 1908 i Skerne pr. Nørre-Alslev. S. a. gdr. F.P. – Real., praktik, *agronom* 1933. Ass. ved Forsøgslaboratoriets afd. for forsøg med svin, heste og fjerkræ 1933–37. Ass.

1937–43, fuldmægtig 1943–49, inspektør 1949–70 og forst. ved Statens Foderstofkontrol 1970–77.

Sekretær for Landbrugsministeriets tilsynsudv. vedr. foderstoffer 1944–70, udvalgsfmd. 1970–75. Udvalgsmdl. i Landbrugsministeriets udv. vedr. lægemiddelholdige foderstoffer 1970–77. Kommissionsfmd. for Landbrugsministeriets kommission til revision af foderstoflovgivningen 1971.

Næstfmd. for Landbrugsministeriets foderstofudv. 1975–77. Mdl. 1972 og 1973–77 fmd. for EF-rådets arbejdsgruppe vedr. harmonisering af foderstoflovgivningen. Mdl. af bst. for Foreningen af tjenestemænd ved institutioner under Landbrugsministeriet 1962–70, tillige sekretær 1962–66. Mdl. af bst. for Foreningen til beskyttelse af vidensk. arb. 1962–66, for Forbundet af vidensk. beskæftigede akad. tjenestemænd 1966–70. R<sup>1</sup>.

Medforf. til Statens Foderstofkontrols beretninger 1943–77. Skrevet »Erstatnings- og hjælpefodermidler« (s.m. H. Ærsøe) 1941 og 42, »Foderstofloven med noter« 1957. Bidrag til div. håndbøger samt afhandlinger og faglige artikler vedr. foderstofvurdering, -lovgivning og -kontrol. Adr. Kullabergvej 10, 3050 Humlebæk.

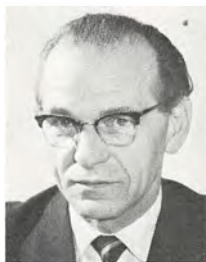

**Rasmussen, Helmer**, f. 6. nov. 1906 i Gørlev. S. a. gdr. G.R. – Praktik, lbsk., *agronom* 1933. Ophold i England 1933. Ass. ved Sydsjællands Planteavlsvudv. 1934–43. Sekretær i Landbrugsrådet 1943–44. Konsulent i ungdomsarbejde

for Det sjællandske Ungdomsudv. 1944–52. Studieophold i USA 1952. Leder af Landbrugsgets informationskontors afd. for fremstilling og brug af visuelle hjælpemidler 1953–74. Adr. Langåsen 13, 4450 Jyderup.

Selschau-Hansen, Inge – se Brünniche, Inge.

**Smitt, Arne Andreas Wagner**, f. 6. juli 1910. *Agronom* 1933. Død 4. aug. 1976. Nekrolog: UfJ. nr. 35/1976.



**Søndergaard, Marius**  
Edvard, f. 25. aug. 1910 i Finderup pr. Viborg. S. a. lærer H.I.S. – Praktik, lbsk., *agronom* 1933. Ass. ved Præstø amts grundforbedringsudv. 1933–35 og ved DLF i Roskilde 1935–38.

Afd.bst. for DLF i Eskildstrup 1938–45. Fuldmægtig ved DLF i Roskilde 1945–48. Konsulent hos A/S C. A. Qvade & Co., Maribo, 1948 og leder af selskabets frø- og såsædsafd. 1949–58. Konsulent og sekretær for De samv. danske Frøavlforeninger 1958–63. Redaktør af Dansk Frøavl 1958–63. Sekretær i Landbrugsministeriets Frøcertifikatudv. 1959–63, inspektør 1963–70. Sekretær for Plantenyhedsnævnet



1962-75. Forst. for Landbrugsministeriets Certifikatudv. for korn og frø 1970-80.

Mdl. af OECD's rådg. gruppe vedr. certifikatordningerne 1962-80, af Landbrugsministeriets udv. vedr. ind- og udførsel af frø 1968-80. Sekretær, senere fmd. for Landbrugsministeriets navneudv. for planter 1970-75. Fmd. for Plantenyhedsnævnet 1972-75. Mdl. af Frøkontrolkommissionen og de af kommissionen nedsatte kontaktudv. for korn og frø 1974-80.

Har skrevet »Frøavl« 1963, »Vejledning i frøavl« 1965, »Seed Certification and Seed Control in Chile« 1971, »Legislation and Quality Control of Agricultural Seed, Etiopia« 1972 og »Quality Control in Basic Seed Production in Brazil« 1981. p.p. Adr. Saantesvej 11, 2820 Gentofte.

**Thomsen, Richard Nørtoft**, f. 20. marts 1909. *Agronom* 1933. Død i okt. 1976. Nekrolog: UfJ. nr. 46/1976.

**Thorsen, Herluf**, f. 29. nov. 1910. *Agronom* 1933. Død 29. apr. 1977.



**Wraae-Jensen, Holger\***, f. 10. okt. 1907 i Wrå pr. Arden. S. a. fiskermester L. P. Jensen. - Praktik, højsk., lbsk., *agronom* 1933. Ass. ved Tystofte forsøgsstation 1933. Lærer på Næsgård agerbrugssk. 1933-34. Konsulent i

planteavl og sekretær for Skælskøregns lbf. 1934-53. Sekretær for Sydvestsjællands Landbougndom 1935-43. Tilsynsførende ved godset Basnæs A/S 1943 og 44. Konsulent for Foreningen af danske Havefrøavlere 1944-53. Inspektør ved Statens Plantetilsyn 1947-53. Lærer ved Idrætshøjsk. i Gerlev 1938-53, ved Danmarks Bibliotekssk. 1960-70. Sekretær 1953, kontorchef 1955 og direktør i Landhusholdningsselskabet 1965-74. Landøkonomiske studierejser i Sverige, Norge, Finland, Tyskland, Holland, Belgien, Frankrig, England og USA.

Fmd. for Vestsjællands Landbrugskandidatforening 1936-38. Mdl. af Konsulentforeningens litteraturudv. 1942, fmd. 1955-59. Mdl. af bst. for lb.- og hmfr.s Frøsalg 1950-56 og for Dansk folkeoplysnings Samråd 1953-69, af Landbrugets Filmudv., Konsulentmødeudv. samt forsk. landbrugsfaglige udv. 1953-74, af Pajbjergfondens bst. fra 1957, af Landbrugets Radioudv. 1961-74, udv. for Nordens handels- og bankkursus 1963-67, Justitsministeriets undervisningsudv. for de i fængselsvæsenets anstalter ind-

satte 1968-70 og Samrådet for jordbrugets information og efterudd. 1968-74. R.

Har skrevet »Vejledning i cikoriedyrkning« 1942, »Frøavl« 1945, »Mark- og havefrøavl i USA« 1951 samt afsnit i »Pelsdyrene« 1943. Fast medarb. ved Dansk Frøavl og Sorø Amtstidende 1938-53, af Dansk havefrøavl 1944-53, af Landbrugsårbog, Landmandens Lommekalender og Alt det nyeste inden for landbrug, havebrug og husholdning 1954-74. Forsk. faglige artikler samt kulturelle rejseforedrag. Adr. Gl. Kongevej 171 A, 1850 Kbh. V.

**Aagaard Andersen, Svend** - se **Andersen, Svend Aagaard**.

**Bank, Karl Peder**, f. 14. dec. 1906. *Agronom* 1934. Død i 1980. Nekrolog: UfJ. nr. 6/1980.

**Clausen, Hans Erik**, f. 18. febr. 1909. *Agronom* 1934. Død 16. okt. 1973. Nekrolog: UfJ. nr. 47/1973.

**Cornelius-Knudsen, Kaj Valdemar**, f. 23. juni 1910. *Agronom* 1934. Død 16. febr. 1980.



**Dalsgaard, Jens Peter**, f. 14. okt. 1910 i Roslev. S. a. gdr. J.D. - Prlm., praktik, lbsk., *agronom* 1934. Ass. ved Rothamsted Experimental Station i England 1934. Lærer ved Sydsjællands lbsk. 1934-36. Ass. hos statskonsulent S. Sø-

rensen i London 1936-37. Lærer ved Asmildkloster lbsk. og konsulent i regnskabsføring ved Viborg amts løk. For. 1937-38. Konsulent i husdyrbrug samt sekretær og kasserer for Salling lbf. 1938-53. Sekretær og kasserer for Skiveegns kvf. 1939-60 og for Belgisk Hesteavl i Jylland 1942-60. *Ejer af en gård i Roslev* fra 1953.

Fmd. for Skive bys Venstre 1950-53, for Skivekredsens Venstre 1959-69. Mdl. af Roslev sogneråd 1958-70, fmd. 1969-70. MF valgt af Morsøkredsens Venstre 1960-64. Mdl. af Viborg amtsråd 1969-70, af Salling-sund kommunalbst. 1970-82. Fmd. for Salling-sund-Sundsøre vurderingskreds og mdl. af Viborg amts nordre Skyldkreds 1969. Mdl. af Taxationskommissionen vedr. ekspropriationer 1965. Adr. 7870 Roslev.



**Dalsgaard, Karl Kristian\***, f. 12. juni 1910 i Hjørring. S. a. detaillist J.P.D. – Praktik, lbsk., *agronom* 1934. Ass. ved Hjørring amts løk. Selskab, ved Statens Redskabsprøver 1936, ved De samv. sjæll. lbfr. og ved Præstø amts grundforbed-

ringskontor i Næstved. Ass. ved Hedeselskabet 1937–57. Filialbst. ved Hedeselskabets grundforbedringsvirksomhedskontor i Herning 1957–66. Distriktsbst. ved Hedeselskabets kontor i Øster Jølby på Mors fra 1966. Adr. Vesterhusevej 3, Lohals, 5953 Tranekær.



**Ebbesen, Ejnar\***, f. 10. nov. 1905 i Ribe. S. a. gdr. A.H.E. – Prlm., *agronom* 1934. Ass. ved Statens Marskforsøg ved Højer 1935 og ved Gråsten lbsk.s laboratorium 1935. Lærer ved Næsgård agerbrugssk. 1935–72, tillige leder af skolens

forsøgsvirksomhed 1938–59 samt kasserer for skole og avlsbrug 1957–72. Redaktør af Kvægbrugslederen 1950–56.

Mdl. af Åstrup sogneråd 1962–70.

Har udarbejdet 6.–7.–8. og 9. beretning fra Næsgårds forsøgsvirksomhed. R. Adr. Rise-rupvej 1, 4840 Nørre-Alslev.

**Eventdt, Sven**, f. 5. sept. 1911. *Agronom* 1934. Død juni 1973. Nekrolog: UfJ. nr. 25/1973.



**Grane, Svend Poul**, f. 12. sept. 1909 i Kbh. S. a. maskininsp. J.L.G. – Real., praktik, lbsk., *agronom* 1934, udv. eks. i kemi ved KVL 1943. Ass. på Øtoftogård ved Tåstrup 1934–35. Ass. 1935 og forst. ved Ladelund lbsk.s kemiske

laboratorium 1950–62. *Kemilærer ved Ladelund lbsk.* fra 1962. Adr. Ladelundvej 68, 6650 Børrup.

**Hauch, Olaf** Rosenauer, f. 6. apr. 1910. *Agronom* 1934. Død i febr. 1979.

**Hessellund Jensen, Niels Lykke** – se **Jensen, Niels Lykke Hessellund**.



**Hougaard, Peder Kristian Pedersen\***, f. 22. sept. 1901 i Sønderbæk. S. a. gdr. P.J.H. – Lbsk., *agronom* 1934. Ass. ved Fajl's græsmarkssektion 1934 og ved fodringsforsøg 1935. Lærer ved Nr. Ørslev højsk. og ass. ved De vestjyske lbfr.

1936. Ass. i planteavl ved Ålborg amts lbf. 1937–40. Konsulent i planteavl for Det thylandske løk. Selskab 1940–72. Leder af Sydthy lbsk. 1940–65. Adr. Fuglebakken 39, 7760 Hurup.



**Hove, Thomas Thor-kild**, f. 25. juli 1903 i Kbh. S. a. postmester T.H. – Prlm., *agronom* 1934. Ass. ved De danske mejeriers Fællesorganisation i Århus 1934–35. Ass. 1935 og konsulent ved Hedeselskabets afd. for undersøgelser og forsøg i

Viborg 1952–73. Priskontrollør for Viborg amt 1943–52. Bibliotekar ved Hedeselskabets bibliotek 1958–73. Leder af Hedeselskabets museum 1964–73. Fmd. for Hedeselskabets forening af Tjenestemænd og Funktionærer 1963–70. Fmd. for Viborg Stiftsmuseum 1958–60. Sekretær og kasserer i Kongenshus Mindepark 1971. Mdl. af bst. for Hedebruget 1978, samt sekretær og kasserer. R. Adr. Nørresøvej 34, 8800 Viborg.



**Jensen, Ingemann\***, f. 1. nov. 1911 i Mollerup på Mors. S. a. inspk. L.J. – Praktik, højsk., lbsk., *agronom* 1934. Ass. ved frøfir-maet Hj. Hartmann & Co. 1934–36, ved KVL's afd. for landbrugets plantekultur 1936–41, ved Kbh.s

amts lbf. 1941–42 og i planteavl ved De samv. sjæll. lbfr. 1942–46. Konsulent ved Frederiksborg amts planteavlsforening 1946–47. Ass. 1947, fuldmægtig 1950, eksp.sekr. 1961 og kontorchef ved Statens Planteavlsudvalg 1968–74.

Redaktør af Tidsskrift for Planteavl 1968–74. Har været i Fællesudv. for Biavl-forsøg, Landbrugets samråd for forskning og forsøg, Fællesudv. for Statens Planteavls- og Husdyrbrugsforsøg, fmd. for Hovedsamarbejdsudv. Revisor for De sjæll. lbfr. 1968–81.

Har sammen med Henrik Bøgh skrevet »Om forhold der har indflydelse på krydsningsfaren hos vindbestøvende kulturplanter« (TfP.) og »Some Morphological Characters of Red Clover, Proceedings of the Intn. Seed Test« 1941. Adr. Budstikken 152, 2630 Tåstrup.



**Jensen, Niels Lykke Hesselund**, f. 10. dec. 1908 i Ladelund ved Brørup. S. a. gdr. J.A.J. – Real., praktik, højsk., lbsk., *agronom 1934*, udnævnt til professor i husdyrbrug ved Kon-Kuk University, Seoul, 1966. Lærer ved Tune lbsk.

1934–35, ved Malling lbsk. 1935–74. Bst. af Starupgård ved Malling 1935–38, ejer af samme 1938–74.

Fmd. for Århus amts læk. Selskab 1944–54. Mdl. af bst. for Foreningen af jyske lbf. og samv. danske lbf. 1944–56. Mdl. af Landsudv. for Fjerkræavl 1948–56, af Statens Husdyrbrugsudv. 1950–56. Mdl. af bst. for Odder Andelssvineslagteri 1952–58. Mdl. af Overvoldgiftsretten i tvistigheder ang. handel med husdyr i Århus amt 1944–78. Løjtnant-deleingsfører i Hjemmeværnet 1962–73. Adr. Solvang, Pøelvej 8, 8340 Malling.



**Lygum, Kay\***, f. 11. juni 1910 i Vejen. S. a. gdr. P.L. – Prlm., *agronom 1934*. Ass. ved DLF's og FDB's forsøgsgård Roskilde-gård 1934–35 og i planteavl ved De samv. lbf. i Fyns stift 1935–44. Sekretær for De fynske lb.- og

hmfr.s mergel- og kalkudv. Fremavsleder og konsulent for Fyns Andels-Foderstofforretning A.m.b.A. i Svendborg 1944–76. Adr. Strandvej 48, 5700 Svendborg.



**Madsen, Sven Børge\***, f. 25. nov. 1910 i Sønderup pr. Års. S. a. lærer M.M. – Prlm., praktik, *agronom 1934*, lic. agro. (plantekultur) 1938. Ass. ved Statens Marsk-forsøg ved Ribe 1934–35, ved A/S De danske Spritfabrikkers

forsøgsgård Frederikshøj 1938–41 og ved KVL's afd. for landbrugets plantekultur 1941–42. Konsulent ved A/S Hørfabrikken i

Tommerup 1942–43. Ass. 1943 og inspektør ved Statsfrøkontrollen 1954–77. Pensioneret 1977.

Censor ved KVL i plantepatologi 1957–68 og i landbrugets plantekultur 1977–80. Adr. Poppelbakken 1, Bistrup, 3460 Birkerød.

**Nielsen, Niels Jørgen**, f. 10. juli 1910. *Agronom 1934*. Død i 1979. Nekrolog: UfJ. nr. 29/1979.



**Peschardt, Christen Peter\***, f. 29. nov. 1904 i Bjerlev pr. Jelling. S. a. gdr. N.J.K.P. – Mellsk., lbsk., *agronom 1934*. Ass. i planteavl og husdyrbrug ved Tørring lbf. 1934. Ass. i planteavl, husdyrbrug og regnskabsføring ved Horsens lbf. 1935–38. Konsulent i regnskabsføring for Vejle amts lbf. 1938–72. Adr. Kirkebakken 8, Bredballe, 7100 Vejle.



**Rasmussen, Harald\***, f. 5. nov. 1905 i Ugelbølle ved Mørke. S. a. gdr. S.R. – Højsk., lbsk., *agronom 1934*. Lærer ved Næsgård agerbrugssk. 1934–36. Konsulent i planteavl, husdyrbrug og regnskabsføring for Hobro og omegns lbf.

1936–38. Lærer ved Næsgård agerbrugssk. 1938–44. Konsulent for De samv. jyske Hesteavl'sfr. 1944–54. Konsulent i husdyrbrug for Foreningen af jyske lbf. 1954–71. Stam-bogsfører for jyske lbf. og for kvægavl 1955–56. Indført EDB ved kontrolforeningsvirksomhed. Sekretær for Landbrugsministeriets produktivitetsudv. 1961–72. Chefkonsulent for Landsudv. for Kvæg 1971–72. Adr. Grenåvej 734, 8541 Skødstrup.



**Stryhn, Holger Ottar\***, f. 4. marts 1912 i Birket. S. a. gdr. J.S. – Højsk., lbsk., *agronom 1934*. Ass. ved Statens Redskabsudv. 1934 og i husdyrbrug ved De samv. sjæll. hmfr. 1934–35. Lærer ved Tune lbsk. 1935–37 og ved Slangstrup lbsk.

1937–39. Konsulent i husdyrbrug for de tre lbf. og kvfr. i Frederiksborg amt 1940–80



samt for Frederiksborg amts samv. hmfr. fra 1951.

Leder af Lbf.s Finansieringsafd. 1958. Censor ved KVL 1966. Adr. Carl Zahlmannsvej 11, 3400 Hillerød.

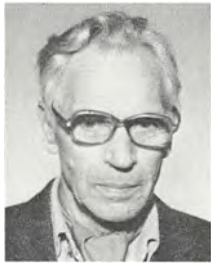

**Thorvardarson, Erlend Ole\***, f. 19. juli 1909 i Kbh. S. a. kaptajn G.T. – Real., praktik, *agronom* 1934. Ass. ved Statens Marskforsøg 1934. Lærer ved Næsgård agerbrugssk. 1934–35. Ass. i planteavl ved De samv. lolland-falsterske lbf.

1935–41. Konsulent for A/S Østergaards Frøavl i Stensballe 1941–66 og for DLF i Skanderborg 1966–67. Adr. Tolstrup, 8751 Gedved.

**Balle, Hans**, f. 17. marts 1904. *Agronom* 1935. Død 15. juli 1980.

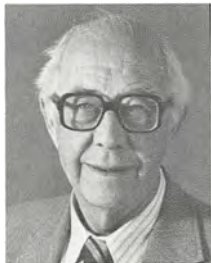

**Buchreitz, Aage Evald\***, f. 21. nov. 1912 i Århus, Vor Frue Sogn. S. a. værk-mester F.M.C.B. – Prlm., praktik, lbsk., *agronom* 1935. Ass. ved Askov forsøgsstation 1935–36. Lærer ved Gråsten lbsk. 1936–38. Ass. ved

F.a.j.L.s planteavlskontor »Godthåb«, Skanderborg 1938–39. Konsulent i Skærbæk og Omegns lbf. 1939–44. Konsulent for Ribe og Omegns lbf. 1944–65. Konsulent for Superfos A/S, Esbjerg afd. 1965–77. Tillige direktør for Skærbæk eksportsamlestald 1942–44. Inspektør ved Statens plantetilsyn 1945–65. Sekretær for Frøudvalget i område 86 1947–65. Sekr. og kass. for Ribe og omegns lbf. 1951–65. Lærer ved Kjærgaard lbsk. 1949–65.

Formand for Tilsynsrådet med Statens åndsvageforsorg i Ribe amt og Sønderjylland 1960–72. Medlem af bestyrelsen for Ribe Discontobank A/S 1960–80. Landvæsen-kommissær i Ribe amtsrådsreds 1964.

Medarbejder ved »År og dage«, »Verdenshistoriske skildringer« (Gyldendals forlag) 1960–64. Adr. Dronning Dagmars Vej 11, 6760 Ribe.



**Dorph-Petersen, Sigurd Knud**, f. 9. febr. 1908 i Usserød pr. Birkerød. S. a. S.D.P. – Real., lbsk., *agronom* 1935, lic.agro. (jorddyrkning) 1940. Ass. ved Statens Planteavlslaboratorium 1938–39 og ved Askov forsøgsstation

1939–49. Bestyrer af den forsøgsteoretiske afd. ved Statens Forsøgsvirksomhed i plantekultur fra 1949 (i Askov 1949–56 og i Lyngby fra 1957–75), herefter pensioneret.

Har udarbejdet flere beretninger fra Statens Forsøgsvirksomhed i plantekultur og skrevet artikler i Tidsskr. f. planteavl. Adr. Hybenvej 55, 2830 Virum.



**Frederiksen, Henry\***, f. 1. apr. 1912 i Kjeldborg. S. a. gdr. O. F. – Praktik, højsk., lbsk., *agronom* 1935, prlm., specialeks. (plante-kultur) 1938. Konsulent for Frederikshavn og omegns lbf. 1938–44 og for Hadsten og omegns lbf.

1944–46. Lærer på Hadsten højsk. 1944–56. Konsulent i Fajl's græsmarkssektion, 1946–56. Forst. for Næsgaard agerbrugsskole 1956–59. Lærer ved Båring højsk. og Brendrup realsk. 1959–63. Fra 1963 lærer i *planteavlsfag ved landbrugsteknikerudd. på Nordisk Landboskole*, Odense. I 1964 et 3 mdr.s studieophold (uds. af Undervisningsmin.) ved Universitetet i Kumasi, Ghana. Fra 1971–73 udsendt af DANIDA som expert i græsmarksbrug af foderafgrøder (integreret landbrugs- og mejeriprojekt i Sydkorea).

I perioder sekretær og fmd. for NJFs sektion for græsmarkskultur. Fmd. for L og Hs kløverålsudv. 1947–56, og for græsmarksudv. 1954–56.

Har skrevet: Botanik for Landmænd, 1946. Medforf. til Ukrudt og Ukrudtsbekæmpelse, 1950; Græsmarkernes besåning og gødskning, 1956, samt redigeret årl. beretn. om græsmarksarbejdet i Fajl 1946–56. Adr. Kielgastvej 10, 7800 Skive.

**Gam, Niels Peder**, f. 3. nov. 1902. *Agronom* 1935. Død 22. jan. 1977. Nekrolog: UfJ nr. 8–9/1977.



**Grabowski, Stephan**  
Adolf Alexander, f. 5. juni 1909 i Kolding. S. a. apoteker A.G. – Prlm., *agronom* 1935. Ejer af en gård ved Gilleleje 1936–41 og af Abildgården ved Tikøb 1941–43. Ejer af Højsagergård og Havrebjerggård

1943–54. Konstitueret fåreavlsbest. under Grønlandsdepartementet med bopæl i Julianehåb 1955–56. Ass. ved Forsøgslaboratoriets afd. for forsøg med kvæg 1956–57. Ass. og fremmedfører på Statens forsøgsgårde Favrholm og Trollesminde 1957–59. Kvægavlskonsulent i Angola 1959–60. *Statsautoriseret ejendomsmægler i Fredensborg* fra 1. jan. 1960. *Ejer af Skrivergården* fra 15. sept. 1964 og *Statenegården i Råbjerg pr. Ålbæk* 1. april 1966. Adr. Skrivergården, Råbjerg pr. 9982 Ålbæk.



**Gregersen, Aage** Marcus, f. 13. marts 1912 i Hellerup. S. a. regnskabsfører O.R.G. – Real., praktik, *agronom* 1935. Ass. ved Askov forsøgsstation 1935–37. Forskellige assistentpladser i perioden 1937–40. Konsulent på Tom-

merup Hørfabrik 1940–46, ved Central Comp. i Middelfart 1946–48, i Odder Frøavlerf. 1948–52, ved Dansk Frø og Siloselskab for Syd- og Sønderjylland, og *konsulent og frøavlsleder ved A/S Anton Nielsens Frøavl og Frøeksport* fra 1957.

Fmd. for Alminde Vandværk fra 1967 og for Alminde menighedsråd fra 1973. Sekretær og kasserer for Sydjydsk Frøavlerforening. Adr. Lindevej 7, 6051 Almind.



**Hansen, Hans Mose**, f. 20. aug. 1910 i Espe. S. a. postbud, hmd. H.C.H. – Real., lbsk., praktik, *agronom* 1935. Ass. ved Kalø Vig lbf. 1935. Ass. ved Skælskør lbf. 1936. Lærer ved Høng hmsk. 1936. Ass. i planteavl og grundfor-

bedring ved Ringstedegnens lbf. 1936. Konsulent ved Odense-Kerteminde hmfr. 1939–49. Konsulent ved A/S Fyens Konserverfabrik og Findus 1949–63. Tillige ejer af Østergård og Lindeskovgård 1949–71. *Ejer af*

*Agerslyst* 1971. Konsulent ved A/S Fyens Konserverfabrik 1975–77. Revisor for Expo Fyn 1959–80. Sekr. og driftsl. for Frøudv. og Indkøbsf. for mindre Jordbrugere i Odense og Kerteminde hovedkredse 1939–49. Folketingskand. 1957. M.F. folketinget, De Uafhængige, 1960–64. Folketingskand., De Uafhængige, 1964–68.

Medl. af Nr. Søby Sogneråd 1958–62. Byrådsmedl. Årslev 1978–80. Medl. af Ligningskommissionen Årslev 1978–80. Medl. af forretningsudv. De Uafhængige 1960–68. Adr. Lykkedal, Tværgyden 2, Nr. Søby, 5792 Årslev.



**Jensen, Knud Helge**, f. 2. sept. 1911 i Års. S. a. tandlæge H.C.J. – Alm. forberedelseseks., elev på Barritskov, Brattingsborg, Grevensvænge, *agronom* 1935. Ass. ved Randers amts hus-

holdningsselsk. 1935–37. Ass. ved Det danske Hedeselsk. 1937–43. Ass. ved Statens Foderstofkontrol 1943–47. Konsulent ved Flemstofte Maskinfabrik 1947–52. Studieophold i England og Jugoslavien 1952–53. Eksp.leder Brdr. Taul A/S, Vejle 1953–63. Ejer af Åleflaskegård i Bække 1963–78. Flakket verden rundt 1978–81. Adr. Coin, Malaga, Spanien.



**Jensen, Louis Andreas\***, f. 22. aug. 1911 i Farum, Frederiksborg amt. S. a. malermester R.J. – Ved landvæsen 1925–31, bl.a. Tjele, Øtoftegård-Tåstrup, lbsk. 1931–32, *agronom* 1935. Ass. ved Tørring og omegns lbf. 1935. Ass. ved

Statens Redskabsprøver, Hillerød, 1936. Ass./vik.best. Statens Fåreavl-Landbrugsstation, Julianehåb, Grønland 1936–53, bestyrer af samme 1953–71. Pensioneret 1971.

Medl. af Sysselrådet, Julianehåb 1943–49. Medl. af Grønlandskommissionen, Kbh. 1949–50. Formand for Fåreholderernes Samarbejdsudvalg 1956–71. Medl. af best. for Fåreholderforeningen, periodevis redaktør for samme. Meddomsmand ved Kredsretten Julianehåb og Narssak kredsretter 1971–77. Medl. af best. Havekredsen, Hadsten 1980. Gildemester Sct. Georgs Gildet, Hadsten, 1980. R. af Dbg. 1968.

Forf. til Fåreavl i Grønland 1956. Adr. Granvej 4A, 8370 Hadsten.

**Jensen, Sven Ejlfj**, f. 30. april 1909. *Agronom 1935*. Død 26. sept. 1974. Nekrolog: UfJ nr. 41/1974.



1978.

Sagkyndig medl. af Grundforbedringsudv. for Assens amt 1936–60. Sekr. og kass. for Vestfyns kvf., Årup omegns kvf. 1939–69. Adr. Nørregade 83, 5592 Ejby.



**Jørgensen, Hans Jørgen**, f. 24. maj 1911 i Rejstrup ved Nyborg. S. a. gdr. J.J. – Højsk., lbsk., *agronom 1935*. Ass. ved samv. lbf. i Fyns Stift og på Øtoftegård, Tåstrup 1935. Ass. ved Forsøgslaboratoriets fodringsforsøg på Sanderumgård 1936. Lærer ved Klank højsk. 1936–38. Lærer ved Borris lbsk. 1938–47 og tillige konsulent ved Ringkøbing amts sydl. Kredsforeninger 1941–43. Lærer ved Lægård lbsk. 1947–81 og tillige timelærer ved Forsvarets Civilundervisning i Holstebro 1952–66. Adr. Skolevænget 3, Borris, 6900 Skjern.

**Jørgensen, Aage Valdemar**, f. 22. nov. 1910. *Agronom 1935*. Død i 1980.

**Kernel, Willy Kern**, f. 13. marts 1911. *Agronom 1935*. Død i 1977. Nekrolog: UfJ nr. 38/1977.



**Kjellerup, Carl Moritz Spindler\***, f. 19. februar 1910 i Nyborg. S. a. telegrafkontrollør K.T.K. – Real., højsk., lbsk., *agronom 1935*. Vid. ass. ved Statens Marskforsøg ved Ribe 1935–77.

Fmd. for planteavlsv. i Ribe og omegns lbf. 1951–75. Adr. Albert Skeels Gade 6, 6760 Ribe.



**Kjær, Jørgen**, f. 21. juli 1910 i Århus. S. a. statskonsulent A.K. – Real. 1927, gymnastikhøjsk., lbsk., *agronom 1935*. Sekr. i Landbrugsrådet 1935–42. Sekr. for De samvirkende sjællandske Landboforeninger 1942–76. Re-

daktør af Sjællands Stifts Landbrugstidende 1942–56. Sekr. for Det sjællandske Fælledyrskue 1942–73. Sekr. for Fælledyrskuet for de østlige øer 1974–76. Sekr. for Understøttelsesforeningen for trængende fhv. landmænd på Sjælland o.o. øer 1942–76. Sekr. for Mejeriudstillingen for de østlige øer 1942–76. Faglig sek. for Landsudvalget for Hesteavl 1977–80. Landbrugsministeriets tilsynsførende med den landøkonomiske konsulentordning fra 1977. R. af Dbg.

Adr. Grønnevej 172, 2830 Virum.

**Kristensen, Kristen Harry**, f. 15. maj 1909. *Agronom 1935*. Død marts 1979.

**Krogsriis, Christian Aage**, f. 11. maj 1907. *Agronom 1935*. Død 28. sept. 1972. Nekrolog: UfJ nr. 41/1972.

**Larsen, Alfred**, f. 2. febr. 1908. *Agronom 1935*. Død i 1978. Nekrolog: UfJ nr. 32/1978.



**Larsen, Peder**, f. 1. aug. 1908 i Frejlev. S. a. parc. H.L. – Højsk., lbsk., *agronom 1935*. Regnskabsfører ved De danske Mejeri-foreningers opdrætningscentral i St. Vildmose 1935–37. Ass. i regnskabsføring ved Ålborg amts lbf.

1937–40. Konsulent i regnskabsføring ved De samvirkende sjællandske Husmandsforeninger fra 1940–80. Næstfmd. i Foreningen af danske Landbrugskonsulenter 1948–64. Medl. af landbrugets radioudvalg 1948–64. Medl. af Landbrugsministeriets udvalg vedr. landbrugskonsulenternes forhold m.v. 1951–56. Medl. af Landbrugsministeriets konsulentudvalg 1956–64. Medl. af best. for Økonomikonsulenternes forening 1951–63, fmd. fra 1959. Medl. af Landbrugsministeriets driftsøkonomiudvalg fra 1961. Desuden organisationens repræsentant i en række udvalg. Adr. Sv. Estridsensvej 9, 4000 Roskilde.



**Lauritzen, Erling** Krogh, f. 30. jan. 1909. *Agronom 1935*. Fra 1969 sognepræst i Magleby på Langeland. Død 17. marts 1978.



**Laursen, Laurits Augustinus**, f. 10. aug. 1908 i Borbjerg pr. Holstebro. S. a. gdr. J.L. – Lbsk., *agronom 1935*. Ass. ved Hunsballes forædlingsvirksomhed i Slagelse og Struer 1935–37. Ass. ved Hjerm-Ginding herreds lbr. 1937. Ass. og lærer ved Haderslev lbr. og ungdomssk. 1937–38. Konsulent og ekspeditionsleder ved M. Jørgensen Markfrøforretning A/S, Grejsdalen, Vejle 1938–81.

Medl. af Hover kommunalbest. 1950. Adr. Valmuevej 22, 7100 Vejle.

**Lindgaard, Jacob** Hjeriksen, f. 6. jan. 1907. *Agronom 1935*. Død i aug. 1976. Nekrolog: UfJ nr. 32/1976.



**Markvardsen, Alfred**, f. 13. nov. 1908 i Revninge sogn. S. a. gdr. N.L.M. – Lbsk., *agronom 1935*, prlm., student, cand. theol. 1953. Ass. ved det landøkonomiske ungdomsarbejde i Syd-sjællands og Næstved og omegns lbr. 1935.

Ass. på Landbohøjskolen ved afd. for landbrugsmaskiner 1935–40, tillige ved afd. for landbrugsøkonomi 1938–40. Ass. i regnskabsføring ved Ålborg amts lbr. 1940–41. Lærer ved Lyngby lbsk. 1941–47. Stud. theol. 1947–52. Hjelpepræst i Espe Vantinge 1953–54. Sognepræst på Tunø, Kattegat 1954–57. Sognepræst i Landet, Tåsinge 1957–67. Sognepræst i Rynkeby-Revninge 1967–76. Pastor emeritus fra 1976. Adr. Møllebakken 4, 5300 Kerteminde.



**Nielsen, Bodil** Ingeborg, f. 19. dec. 1912 på Kærgård i Høm ved Ringsted. D. a. gdr. H.P.N. – Lbsk., *agronom 1935*. Driftsleder 1935 og senere ejer af sin fødegård indtil 1978. Adr. Kærgård, Englerupvej 43, Høm, 4100 Ringsted.



**Nielsen, Finn**, f. 7. nov. 1911 i København. S. a. malermester H. Chr. N. – Real., *agronom 1935*, alm. forberedelseseks. 1936, veterinær 1944. *Praktiserende dyrlæge i Klemensker på Bornholm* fra 1946. Adr. Søndergade 5, 3782

Klemensker.



**Nielsen, Jens\***, f. 7. nov. 1906 i Gedsted. S. a. gdr. N.P.N. – Lbsk., *agronom 1935*, prlm. 1936, lic. agro. (kvægbrug og kvægavl) 1943, dr. agro. 1950. Konsulent i husdyrbrug for De forenede lbr. i Præstø amt 1937–47. Adjunktur-

stipendiat ved Landbohøjskolen 1947–50. Forsøgsleder ved Forsøgslaboratoriet 1950–76. Lektor ved Landbohøjskolen 1952–61.

Tilforordnet medl. ved Statens Husdyrbrugsudv. 1953–76. Medl. af jordbrugsfagligt udv. ved Grønlandsministeriet 1956–68. Ridder af Dannebrog.

Har skrevet nogle bøger og en række forsøgsberetninger. »Arvelig lamhed hos kalve« (disp.) 1950. Adr. Henrik Ibsens Vej 3, 1813 København V.



**Nissen, Georg**, f. 5. okt. 1905 i »Østervig« i Bølling. S. a. gdr. N.P.N. – Lbsk., *agronom 1935*. Lærer og ass. ved Gråsten lbsk. og Vis herreds lbr. 1935–37. Planteavlskonsulent ved Slogs Herreds og Løgumkloster lbr. 1937–48.

Planteavlskonsulent ved Den nordslesvigske lbr. 1948–70. Lokalinspektør ved Statens Plantetilsyn 1937–75. Lokalredaktør ved Landsbladet 1956–75.

Best.medl. Tønder plantningsforening 1942–48. Bestyrelsesmedlem af Konsulentforeningen 1952–66 (fmd. 1963–66). Fmd. for Sønderjyllands Agronomklub 1960–64. Fmd. for Venstre i Rødding 1960–66. Amtsrådsmedl. i Haderslev amt 1962–70. Adr. Tingvej 12, 6630 Rødding.

**Nordholm, Rudolf**, f. 5. juni 1912. *Agronom 1935*. Død i 1980. Nekrolog: UfJ nr. 4/1980.



**Olsen, Axel Gunnar**  
Martin, f. 16. jan. 1911 i Slagelse. S. a. konsulent M.O. – Real., højsk., lbsk., *agronom* 1935. Lærer ved Klank højsk. 1936. Ass. på Øtoftøgård 1937. Lærer ved Brøderup højsk. 1938–39 og ved Ollerup højsk. 1940.

Ansæt i Odense Ægforretning 1941. *Ejer af Klausbjerggaard ved Gørlev* fra 1941. Adr. Falkensøvej 7, 4281 Gørlev.

**Ruby, Ole Pedersen**, f. 6. jan. 1911. *Agronom* 1935. Død i 1974. Nekrolog: UfJ nr. 48–49/1974.



**Sørensen, Jens Peter Bach**, f. 5. sept. 1905 i Hornbæk ved Randers. S. a. gdr. S.B.S. – Højsk., lbsk., *agronom* 1935, prlm. 1939, veterinær 1945. Ass. ved Det landøkonomiske Driftsbureau 1935–36 og ved Horsens lbf. og hmf. 1936–38. *Praktiserende dyrlæge i Randers* fra 1945. Tilsynsførende overdyrlæge ved markedshallerne. Adr. Nordvangsvej 12, 8900 Randers.



**Thomsen, Jens Lindvig**, f. 29. april 1909 i Horne ved Varde. S. a. gdr. J.L. – Eftersk., højsk., lbsk., *agronom* 1935. Ass. på »Børglum Kloster« 1935–36 samt på »Scheelsminde« ved Ålborg 1935. Lærerkursus i Askov 1937. Ass. ved Forsøgslaboratoriets fodringsforsøg på Centralgården i St. Vildmose og ved Studsgård forsøgsstation 1943–44. Ass. ved Hobro og omegns lbf. 1944–45. Byggekursus på Landbohøjskolen 1945. Ophold i Amerika 1945–49. *Ejer af Sønderkov pr. Borris* 1949–57. *Ejer af landstedet »Bellevue«* ved Grejsdalen fra 1957.

Forf. til »Jens Thomsen« (fra Urup til Ahler). Adr. Koldingvej 23 B, 7100 Vejle.

**Zeeberg, Elmo** Johannes, f. 13. okt. 1907. *Agronom* 1935. Død i febr. 1978.



**Andersen, Thormod Vendelbo**, f. 7. april 1909 i Bolteskov ved Ringe. S. a. hmd. O.A. – Praktik, eftersk., fodermester, underfodermester på Overgård ved Havndal, fodermestersk. på Tune, fodermester på Gim-singhoved Struer,

lbsk., prlm., *agronom* 1936, mag. agro. (husdyravl) 1941. Fodermester ved Kollekolle 1936. Landbrugslærer på Tune lbsk. og husdyrbrugsass. ved De samv. sjællandske lbf. 1936–38. Konsulent i husdyrbrug ved Horsens lbf. 1941–51. Rådg. i konsulentarb. ved FAO i Iran 1951–53. Leder af OEEC's International Agricultural Training Courses Paris 1953–54. Landbrugsøkonom ved Verdensbanken, IBRD, Washington DC og Nairobi 1954–69. *International consultant in agriculture, egen virksomhed* (U-landshjælpen i Finland, Sverige, Danmark og private firmaer: Hoff og Overgård og Cowiconsult, begge Danmark, Electrowatt og Benjamin Spiro Associates, begge i Schweiz) fra 1969.

Medstifter og medl. af best. for Nordisk Økonomisk Kvægavl, NØK, 1947–51.

Forf. af Agricultural Advisory Service in Denmark 1949, Konsulentvirksomhed 1951 og Danish Advisory Service in Animal Husbandry. Adr. Lundumhedevej 26, P.O. Box 263, 8700 Horsens.

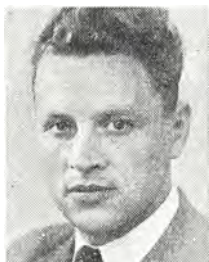

**Bacher, Jens Peter**, f. 28. maj 1912 i København. S. a. remiseformand P.B. – Real., landvæsenselev fra 1928, lbsk. 1931–32, England 1933, *agronom* 1936, dyrlæge 1944, KVL. Forsøgsass. ved Faurholm/Trollesminde

1936–39. Dyrlægeass. ved Stenstrup, Fyn 1944. Praktiserende dyrlæge i Longelse, Langeland 1945–65. *Kontrollerende dyrlæge* ved Fjerkræslagteriet i Svendborg (og champignonavl) 1965–78, og *ved Padborg Fjerkræslagteri* fra 1978. Adr. Østerløkke 27, Bov, 6330 Padborg.



**Bek-Pedersen, Frode\***, f. 24. sept. 1909 i Lundby. S. a. hmd. K.P. – Landbrug, Fyns stifts hmsk. og Lyngby lbsk., *agronom* 1936. Ass. i Tørring og omegns lbr. 1936. Ass. i Sjællandske hmfr. 1936–37. Regnskabskonsulent i Vejle amts – Vejle vesteregns lbr. 1937–38. Konsulent i Hobro og omegns lbr. fra 1938. Til 1950 konsulent i planteavl og husdyrbrug, fra 1950 alene i husdyrbrug, indtil 1. jan. 1977. I alle årene sekr. for samme forening. Sekr. og kass. i den lokale kvægavlsforening 1940–77.

Medl. af best. for Landbosparekassen i Hobro, valgt af Handelsministeriet, 1951–78. Adr. Nyvej 3, 9500 Hobro.

**Berg, Aage** Johannes, f. 18. febr. 1909. *Agronom* 1936. Død i dec. 1974. Nekrolog: UfJ nr. 47/1974.

**Bertelsen, Kristian** Ejler, f. 12. aug. 1910. *Agronom* 1936. Død 1976.



**Birch, Kai\***, f. 12. april 1908 i Kbh. S. a. skibsmægler F.R. – *Agronom* 1936. Ass. ved Forsøgslaboratoriets kem. afd. og foderstofkontrollen 1936–41 og ved Statens kornkontor 1941. Ass. 1942–45, inspektør 1945–49, kontrollør 1949–64 og overkontrollør ved Statskontrollen med mejeriprodukter og æg m.m. 1964–75. Adr. Frederiksdalsvej 143, 2830 Virum.

**Broen, Jens** Christensen, f. 25. aug. 1908. *Agronom* 1936. Død 28. april 1979.

Christensen, Søren Nørlund – Se Nørlund Christensen, Søren.



**Frandsen, Knud** Jørgen\*, f. 4. juni 1912 i Skælskør. S. a. forst. H.N.F. – Student, praktik, lbsk., *agronom* 1936. Lic. agro. 1939, dr. agro. 1946, begge ved Kgl. Vetr. og Landbohøjsk. Ass. ved KVL afd. for Landbr. Plantekultur 1936. Ass. ved DLF & FDB's Planteformæd-

lingsvirks., Øtoftegård 1939–48. Forsøgsleder samme sted 1948–51. Forst. for DLF & FDB's Planteformædning. 1951–73. Forst. for Dansk Planteformædning A/S 1973–75. *Ledet af forskn. projekter for Landbr. Samråd for forskning og forsøg ved KVL afd. for Landbr. Plantekultur fra 1976.*

Sekr. for NJF's danske afd. 1948–55. Medl. af best. for NJF's danske afd. 1955–67. Fmd. for NJF's planteavlsskt. 1950–54 og 1966–67. Medl. af best. for NJF's subsekt. for planteformædning 1967–74. Medl. af Det kgl. danske landhusholdningsselskabs best.råd og Samvirks. for landbr. fagl. oplysn. 1958–71. Medl. af Akad. for tekn. Videnskaber (ATV) 1961. Medl. af ATV's proteinudv. 1961–65. Medl. af best. for proteinkemisk Inst. (ATV) 1965–72. Medl. af best. for Eucarpia (Europ. Ass. for Research on Plant Breeding) 1962–68. Præsident for Eucarpias sekt. for Foderplanter 1965–71. Censor i genetik ved KVL 1949. Censor i planteformædning ved KVL 1975. Medl. af Kungl. Fysiografiska Sällskapet i Lund 1967. Æresmedl. af Sveriges Utsædesforening 1972. Tildelt den Classenske pris af Videnskabernes Selskab 1943 og 1950, Rasch's Legat af Botanisk Forening 1950 og Augustinusprisen 1959.

Lic. afhandling: Beiträge zur Cytogenetik der Brassica Napus L., der Brassica Campestris L. und deren Bastarden, KVL Årsskr. 1941. Disputats: Studier over Sclerotinia Trifoliorum Erikss. 1946. The experimental formation of Brassica juncea Czern. et Coss. Bot. Ark. 1943, The experimental formation of Brassica napus var. oleifera D.C. and B. carinata Braun, Bot. Ark. 1947, med H. N. Frandsen: Polycross-metoden, Nord. Jordbr. forsk. 1948.

Adr. Rødsvingel 16, 4660 Store-Heddinge.



**Gravesen, Jens** Jensen, f. 14. marts 1908 i Ø. Hornum pr. Støvring. S. a. smedemester L.W.G. – Kontrollass., lbsk., *agronom* 1936. Ass. ved Forsøgslaboratoriet, Stensbygård, 1936–37. Regnskabsfører ved De danske Mejeriforeningers opdrætningscentral i St. Vildmose 1937. Ass. ved De samv. sjæll. kvægavls- og de sammensluttede sjæll. kontrolforeninger 1937–38. Landbrugslærer ved Tune lbsk. 1938–41. Husdyrbrugskonsulent ved Ods-herredskredsens hmfr. 1941–45, ved lbr. 1945–50. Lærer ved Nordjyllands lbsk., Lundbæk 1950–62. Husdyrbrugskonsulent ved Ålborg amts lbr. 1962–75. Adr. Drosselvej 6, Hasseri, 9000 Ålborg.



**Gunnarsson, Pétur**, f. 21. maj 1911. *Agronom* 1936. Død i 1973. Nekrolog: UfJ nr. 1-2/1974.



**Hansen, Helge\***, f. 26. juni 1912 i Kbh. S. a. viceskoleinspektør N.J.H. – Real., lbsk., *agronom* 1936. Konsulent ved Frederiksborg amts Mergelselskab 1936–38. Inspektør på Sophienborg, Hillerød, 1938–40. Konsulent

ved Skævinge Hørskættereri 1939–40. Konsulent ved Linum A.m.b.A., Viby J., 1941–42. Adm. direktør ved samme 1942–56. Adm. direktør Tectum A/S, Viby J./Kbh., 1956–77. Kommitteret samme 1977–79.

Medl. af Landbrugsrådets spindplanteudvalg og olieplanteudvalg og af Direktoratet for vareforsynings hørudvalg 1942–48, de danske hørskætteriers fællesudv. 1942–57 og af Handelsministeriets hørkommission 1949–50. Medl. af redaktionskomiteen for tidsskriftet LIN 1945–53. Medl. af best. og forretningsudvalg for Dansk hørforskningsinstitut 1946–57, for hørskætteriernes eksportforening og for forenet andels eksport 1948–57. Repræsentant for dansk hørindustri i NESVEDA (nederlandsk-svensk-dansk samarbejdsorganisation) 1945–57, OEEC fra 1949 og Confederation Internationale du Lin et Chauvre 1950–57. Medl. af best. for Dansk Landbrugs Andels Maskinindkøb 1956–65, af Selskabet for Institutionsbyggeri i Danmark 1956–72. Præsident for Gladsaxe Rotary Klub 1963–64. Medl. af repræsentantskab for Landbrugets Samråd for forskning og forsøg 1963–77. Medl. af Sø- og Handelsretten, Kbh., 1964. Medl. af repræsentantskab for Selskabet for Bygnings- og Landskabskultur, Kbh., 1971, medl. af best. for samme 1981. Ridder af Dannebrog. Adr. Ordrupdalvej 37, 2920 Charlottenlund.



**Hansen, Jens Kristian\***, f. 12. juni 1907 i Kokspang pr. Varde. S. a. gdr. H.S.H. – Højsk., lbsk., *agronom* 1936. Ass. ved Forsøgslaboratoriets svinefodringsforsøg på Krusågård 1936–37, ved Sønderjydske fællesledelse af kvægavl

1937–40 og i husdyrbrug ved De samv. lbfr. i Fyns stift 1940–42. Ass. ved svinefodringsforsøgene på Krusågård 1942–43, på Skæruplund 1943–50 og fra 1. sept. 1950 overas-

sistent ved svineforsøgsstationen »Fyn«, Langeskov.

Medl. af Rønninge sogneråd 1958–62, fmd. for skolekommissionen 1958–66. Adr. Elmevej 17, 5550 Langeskov.

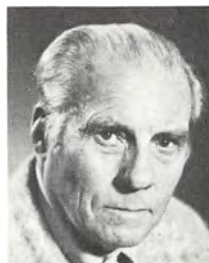

**Hoydal, Joen Karsten**, f. 28. marts 1912 i Hoydal ved Tórshavn på Færøerne. S. a. forv. D.H. – Real., praktik, elev på landbrugsforsøgsstation på Færøerne 1928–29, lbsk., prlm., *agronom* 1936 lic. agro. 1940. Fiskeriteknolog ved

Fiskeriministeriets forsøgslab., DtH, 1942. Vidensk. ass. ved Fiskerimin. forsøgslab. 1942–45. Leder af Hermetikfabrik, Klaksvík Hermetik, Færøerne, 1946–50. Forst. for Fiskiídnadarstovan, Færøernes tekn. fiskerilab. 1950–63, under orlov tekn. ekspert i Ecuador, FAO, 1954–57. Forst. for Fiskiídnadarstovan, Færøernes tekn. fiskerilab. 1957–63. Orlov 1963–67. Forst. for Færøernes tekn. fiskerilab. 1967–75.

Medl. af Færøernes landsstyre 1963–67, af Færøernes lagting 1967–71. Medstifter af Færøernes brugsforening 1952, best. medl. af samme til 1976. Medl. af foreningen Nordens bestyrelse 1953–76. Forf. af digtsamlinger: Myrkrid Reyda, Syngjandi Grót, Vatnid og Ljósid, Teinur og Tal, udgivet i årene 1946, 1951, 1960, 1972, og af noveller: Leikapettid 1971. Desuden forf. af faglige bøger om behandling af fisk. Adr. Uppi á Horni, 3800 Hoyvík, Færøerne.

**Husted-Andersen, Sven** Rass Johannes, f. 10. febr. 1904. *Agronom* 1936, lic. agro. (fodringelære) 1942. Død 12. april 1972. Nekrolog: UfJ nr. 17/1972.



**Jensen, Knud**, f. 10. juli 1912 i Gerning Sogn. S. a. gdr. L.K.J. – Mellemsk., lbsk., *agronom* 1936. Regnskabsass. ved Gl. Roskilde amts lbfr. 1936–41. Vinterlærer på Næsgård Agerbrugssk. 1936/37 og 1937/38. Regnskabs-

konsulent ved Gl. Roskilde amts lbfr. 1941–51. Kvægbrugskonsulent ved lbfr. i Roskilde-Kbh. amter 1951–80. Medl. af Lyndby-Hyllinge sogneråd 1966–70, af kommunalbest. i Bramsnæs 1970–74. Tilsynsrådsmedl. i Den sjæll. Bondestands Spa-

rekasse 1963, nu best. medl. i Egnssparekasen, K.S. Adr. Lyndby, 4070 Kirke Hyllinge.



**Jensen, Svend Rikardt**, f. 29. nov. 1911 i Haslev. S. a. forst. J.K.J. – Real., højsk., lbsk., *agronom 1936*. Ass. i Landbrugsrådet 1936–38. Landbrugs-lærer ved Haslev landbrugs-skole 1938–70. Planteavlskonsulent ved Haslev og omegns

lbfr. 1938–78.

Medl. af best. for Dagbladet Ringsted 1951, af sognerådet i Haslev-Freerslev 1954–66. Sekr. for Dansk Majs-komité 1979. Adr. Tingvej 18, 4690 Haslev.



**Jørgensen, Laurids Theophil Harald**, f. 11. nov. 1912 i Søllested på Lolland. S. a. gods-r. T.J. – Student, *agronom 1936*. Ejer af Søllestedgård 1937–73 derefter forp. indtil 1978. Adr. Søllestedgård, 4920 Søllested.



**Jørgensen, Peter Astrup**, f. 30. jan. 1911 i Tøvelde pr. Stege. S. a. gdr. A.J. – Folkesk., højsk., lbsk., *agronom 1936*. Ass. ved landøkonomisk ungdomsarbejde i Sydsjælland 1936. Lærer på Lundby lbsk. 1936–37, på Hadsten

højsk. 1937–38. Ass. ved landøkonomisk ungdomsarbejde i Sydsjælland 1938. Lærer på Hadsten højsk. 1938–39. Regnskabskonsulent i Kolding omegns lbfr. 1939–43. Lærer ved Kærehave lbsk. 1943–55. Regnskabs-konsulent i Sorøegns lbfr. 1947–80.

Medl. af ligningskommis. for Sorø kom-mune 1960–68. Adr. Absalonsgade 22, 4180 Sorø.

**Kongstad, Jørgen**, f. 24. okt. 1912. *Agronom 1936*. Død 7. maj 1976. Nekrolog: UfJ nr. 25/1976.



**Larsen, Ejnar**, f. 21. aug. 1910 i Torslev Eng pr. Skovsgård. S. a. hmd. L.O.L. – Folkesk., praktik, gymnastikhøjsk., højsk., lbsk., *agronom 1936*. Forv. for Lundhøjgård, Reerslev 1936–37. Ass. ved Pajbjergfon-den, Børkop 1937–38.

Konsulent for Østergårds Frøavl 1938–45. Best. for DLF, Eskildstrup 1945–46. Avlsle-der ved Østergårds Frøavl 1946–63. Ejer af Ølsted Overgård pr. Løsning 1961–76.

Medl. af Væhr-Nebel sogneråd 1950–58.

Forf. af Vejledning i Frøavl 1942. Adr. Sundbakken 19, 8700 Horsens.



**Larsen, Svend Knud\***, f. 1. maj 1941 i Tåstrup. S. a. forsøgsle-der K.L. – Praktik, A/S Trifoliums for-søgs-gård, Tåstrup, »Røde Vejrmølle-gård«, Glostrup og Statens forsøgsstation, Lyngby, lbsk., *agro-nom 1936*. Ass. ved

Ringstedegnens lbfr. og ved Jyske lbfr. plan-teavlskontor 1936. Ass. ved A/S L. Dæhn-feldt, Odense, 1936–39. Kontrollør ved Statskontrollen med mejeriprodukter og æg m.m., 2. kontroldistrikt, Odense, 1939. Over-kontrollør samme sted 1958 og fra 1976–81 distriktschef. Adr. Langelinie 125, 5230 Odense M.



**Lind, Peter**, f. 20. marts 1912 i Gaverslund. S. a. gdr. H.L. – Praktik, højsk., lbsk., student, *agronom 1936*. Ass. ved Land-bohøjskolens landbrugsafd. 1940–41. Ass. og forsøgsleder ved De danske Sprit-fabrikkers forsøgs-gård,

Frederikshøj ved Ålborg 1941–52. Konsulent ved forsøgsudv. for sukkerroedyrking 1952–56, og ved De danske Sukkerfabrikker 1956–60. Forst. ved De danske Spritfabrikker 1960–79. Konsulent hos AB-Chips OY Ltd., Åland, SF., fra 1979.

Fmd. for Hobro lbfr.s planteavl-sudv. 1961–77. Adr. Tyttebærvej 8, 9500 Hobro.



**Lægaard, Thorvald** Bernhardt, f. 20. aug. 1908 i Måbjerg. S. a. gdr. S.L. – Højsk., lbsk., *agronom* 1936. Ass. ved Ribe amts landbo- og husmandsforeninger

1936, ved Forsøgslaboratoriets fodringsforsøg 1936–37, ved Sønderjysk fællesledelse af Kvægavl 1937–38 og ved Himmerlands samv. landøkonomiske lbfr. og Ålborg amts hmfr. 1938–40. *Ejer af gården »Haubo« ved Hjern* fra 1940. Adr. Haubo pr. 7560 Hjern.



**Madsen, Axel**, f. 29. jan. 1913 i Ferslev. S. a. fodermester L.M. – Praktik, lbsk., *agronom* 1936. Forv. ass. ved Maribo sukkerfabrik 1936–38. Forv. ved Saxkøbing sukkerfabrik 1938–40, ved Maribo sukkerfabrik 1940–61, ved

Assens sukkerfabrik 1961–70. Rådg. for Landbrugsministeriet, Indien (DANIDA) 1970–74. Roekonsulent ved Stege sukkerfabrik 1974–77. Landbrugskonsulent ved De danske Sukkerfabrikker, Kbh., 1977–80. Adr. Davrehøj, Grønsundvej 33, 4780 Stege.

**Madsen, Bendt Vinge**, f. 11. jan. 1909. *Agronom* 1936. Død juni 1973. Nekrolog: UfJ nr. 26–27/1973.



**Matthiesen, Harris** Peter Schlichting\*, f. 24. sept. 1912 i Nebs Mølle pr. Jystrup. S. a. bagermester, gdr. Th.M. – Lbsk., *agronom* 1936. Ass. ved Blangstedgård forsøgsstation 1936, ved Forsøgslaboratoriets kvægforsøg på Faurholm 1936–37, ved Ringstedegnens lbfr. 1937, ved Præstø amts grundforbedringsudv. 1937–39, ved Hedeselskabets hovedkontor i Viborg 1939–42, ved Hedeselskabets kontor i Vejle 1942–61. Filialbest. ved Hedeselskabets kontor i Svendborg 1961–75.

Kass. og sekr. for Svendborg Kolonihavekreds 1963. Best. medl. i G.F.-Forsikring 1963. Adr. Christiansvej 37, 5700 Svendborg.



**Mogensen, Thomas**, f. 6. dec. 1909 i Lysgård sogn. S. a. hmd. C.M. – Praktik, ungdomssk., lbsk., *agronom* 1936. Ass. i Frederiksborg amts plan-teavlsforening 1936–37, i Hedeselskabets kontor i Hjørring 1937–44. Filial-

best. for Hedeselskabet Brovst 1944–60. Distriktschef for samme 1960–80.

Medl. af Brovst sogneråd 1953–54. Fmd. af samme 1954–70. Medl. af Hjørring amts grundforbedringsudv. og senere jordbrugskom. 1958–80. I best. for Brovst sogns Sparekasse 1956–80, de sidste 12 år som fmd. Ridder af Dannebrog. Adr. Nyvej 11, 9460 Brovst.



**Moustgaard, Johannes**, f. 26. sept. 1911 i Silkeborg. S. a. missionær K.M. – Praktik, lbsk., *agronom* 1936, veterinær 1943, dr. med. vet. 1948, dr. med. vet. h.c., Tjekkoslovakiet. Vid. ass. ved Landbohøjskolen 1943–47. Forsøgsleder

ved Landøkonomisk forsøgslaboratorium 1947–51. Professor i veterinær fysiologi og biokemi ved Landbohøjskolen 1951–81.

Fmd., husdyrbrugssektion, N.J.F., 1947–55. Fmd., veterinærafdelingen, Landbohøjskolen, 1956–60. Medl. af kommission H, ATV, 1958–63. Fmd., akademirådet, Det kgl. danske Landhusholdningsselskab, 1978. K. af Dbg., Finsk frihedskors.

Disputats: Proteinstoffernes indflydelse på nyrefunktionen 1948. Lærebog i husdyrenes fysiologi, biokemi og ernæringsfysiologi 1957 og 1963. Medforf. af *Reproduction in Domestic Animals*, 1st ed. 1959, 2nd ed. 1969 og *Lehrbuch der Veterinär-Physiologie* 1965. Adr. Hasselvej 20, 2500 Vanløse.



**Maaløe, Urban**, f. 3. nov. 1908 i Odense. S. a. direktør Johs. C.U.M. – Real., praktik, landvæsenselev, foderelev, lbsk. Næsgaard Agerbrugssk., indkaldt som trainkonstabel ved 4. artilleriafd. apr. 1930, sekondløjtnant apr.

1932, hjemsendt juni 1932. Forv. på Søvertorp på Langeland 1932–33. Løjtnant af re-



serveren nov. 1932, *agronom 1936*. Ass. ved grundforbedringskonsulent P. H. Hansen, Skælskør, 1936–37, ved Det danske Hedeselskabs kontor i Odense 1937–46, fastansat 1942. Kaptajn af reserven ved forsvaret 1945, kaptajn af linien og batterichef 1946, oberstløjtnant og chef for 11. artilleriafd. 1952, stabschef ved Sønderjydske Artilleriregiment, Varde, 1961–68. I nummer i reserven (alder) 1968–73, afskediget (alder) 1973.

Fmd. for Varde Garnisons Officersf. 1954–55 og 1962–68. Ridder af 1. grad af Dannebrog, Hæderstegnet for god tjeneste ved hæren. Adr. Tinas Alle 15, 5250 Odense SV.



**Nielsen, Henry Lorentz**, f. 15. juli 1911 i Viborg. S. a. gdr. N.C.N. – Lbsk., *agronom 1936*. Ass. i regnskabsføring i de to sydsjæl. lbrf. 1936–37. Ansat i Det danske Hedeselskab 1937. Ass. i Viborg 1937–44, ved distriktskontoret i Ålborg 1944–56. Filialbest. ved selskabets kontor i Holbæk 1956–70. Distriktschef i Roskilde med filialkontorer i Hillerød og Rønne 1970–78. Adr. Christiansmindevej 4, 4300 Holbæk.



**Nørlund Christensen, Søren**, f. 4. november 1908 i Lemvig. S. a. overlærer C.M.C. – Mellemsk., lbsk., praktik, heraf 1 år ved Statens Forsøgsstation i Hornum og 1 år hos mr. C. Brix, Chingle Farm, Lincoln, England, *agronom 1936*.

Spezialkursus i plantepatologi ved University of Maine, Orono Maine, USA, 1950, og ved Aroostock Experimental Station, Maine, USA, 1957. Sekr. ved Landbrugsrådet 1936–37. Ass. ved Statens Forsøg, Hornum Forsøgsstation, 1937–41. Planteavlskonsulent ved Hedeboernes samvirkende landøkonomiske foreninger 1941–78. *Arkivar ved Aulum Haderup kommunes Lokalhistoriske Arkiv 1978*.

Best.medl. i Hedeboernes Kartoffelsektion 1943–53. Best. medl. i Aulum Brugsforening 1947–53. Best.medl. i Aulum Handels- og Landbrugsbank 1946–64. Medl. af Aulum Hodsager sogneråd 1958–66. Lokalrådsmedl. i Danske Bank, Aulum afd., 1964–80. Best.medl. i Aulum Brugsforening fra 1978. Fmd. for Aulum Venstrevælgerforening 1966–72. Adr. Jyllandsgade 20, 7490 Aulum.



**Panduro, Charles Kristian**, f. 20. juni 1909 i Vebbestrup. S. a. gdr. R.P. – Askov udv. højsk., *agronom 1936*. Landbrugs- og højsk. lærer ved Galtrup Højsk. 1936–38, ved statsungdomslejren »Klosterheden« 1938–40. Forst. for statsungdomslejren »Råbjerg« 1940–43. Gros. i hvidevarer en gros-detail Firma Panduro 1943–65. *Handel med ejendomme og administration 1965*. Adr. Kildegården 6, 8000 Århus C.



**Pedersen, Poul Asger Jelle**, f. 10. maj 1912 på Linde Mark pr. Randers. S. a. gdr. A.P. – Praktik, lbsk., *agronom 1936*. Ass. ved Århus amts Landøkonomiske Selskab 1936, ved Foreningen af jyske lbrf. 1936–37, ved Forsøgslaboratoriets fodringsforsøg »Stensbygaard« 1937 og ved Ålborg amts lbrf.'s husdyrbrugskontor 1937–42. Landskonsulent ved Danmarks Kaninavlrf. 1942–49, stambogsfører for Dansk Kaninstambog ved samme 1942–52. Konsulent ved A/S Karens mølles Foderstoffabrikker Århus-København 1949–57 og fra 1957 prokurist. Prokurist ved A/S Korn- og Foderstof Kompagniets hovedkontor i Århus 1958–77. Pensioneret 1977.

Fmd. for Danmarks Kaninavlforening 1943–51. Best.medl. af Fællesudvalget til Kaninavlrens Fremme 1943–51 (best. af lbrf., hmfr., fjerkræslagterierne og D.K.).

Medredaktør af subscriptionsværket »Pelsdyrene« og forfatter af flere afsnit 1944–48. Adr. Elverumvej 7, 8200 Århus N.



**Rasmussen, Jens Børge Gottschalk**, f. 11. juni 1912 i Odense. S. a. faktor N.C.R. – Real., praktik, lbsk., *agronom 1936*. Ass. ved Horsens lbrf. 1936–37. Konsulent ved Skanderborg lbrf. 1937–57, konsulent i husdyrbrug ved samme 1957–62 og 1937–62 sekr. og kass. Sekr. og kass. for Skanderborgegnens kvægavlforening 1937–62. Inspektør for Statens Planteinsyn 1938–57. Forsøgsleder ved Svineforsøgst. Godthåb, Skanderborg, 1943–75. Di-

striktskonsulent i 7. distrikt for Landsudv. for Svineavl, 1957–79. Konsulent i svineavl og sekr. og kass. for Fællesledelsen til Svineavlens fremme i Jylland 1962–76, for Fællesledelsen for svineavl og svineprod. i 7. distrikt 1976–79 (Foreningen af jyske lbrf.). Sekr. og kass. for Foreningen af danske og jyske svineavlere 1969–79.

Revisor for Skanderborg Lb. sparekasse 1945–53. Censor ved landbrugstekn. eksamen i svineavl og svinefodring ved Vejlbj lbsk. 1968–80. Censorsuppl. ved Den kgl. Vet. og Landbohøjsk. i faget svinets avl 1972–74. Æresmedl. af Foreningen af svineavlere i 7. distrikt 1979. Belønningsmedaljen »Den fortjente Ære« fra 1970 fra Det kgl. danske Landhusholdningsselsk. 1981.

Forf. til »Svineavl i Jylland« 1961–72. Medforf. til »Alt det nyeste« 1959–62 og til 13. og 14. udgave af »Svinehold og Svinefodring« udgivet af Det kgl. danske Landhusholdningsselsk. 1965 (13. udg.), 1971 (14. udg.). Adr. Krøyer Kielbergvej 26, 8660 Skanderborg.



**Riis, Poul Vilmar** Kjøller, f. 9. april 1909 i Østermarie på Bornholm. S. a. gdr., sognefoged A.J.R. – Praktik, prlm., lbsk., udv. prøver til studentereks., befalingsmandsskole på Kronborg, *agronom* 1936, Dyrslæge fra Den kgl. Vet. og Landbohøjskole 1942. Dyrslægeass. i Nr. Alslev, Falster, 1942–43, i Slagelse 1943–46 og i Væggerløse, Falster, 1946–47. Prakt. dyrslæge i Pedersker, Åkirkeby, 1947–80. Dyrslægevikar, res.dyrslæge på Bornholms Andelsslakteri, Rønne, 1980–81.

Best.medl. i Bornholms Infanteriforening 1948–72. I Bornholms dyrslægeforenings best. 1949–71, deraf 9 år som formand. Medstifter af og fmd. for Pedersker Bridgeklub 1957–79. Best.medl. i foreningen Norden 1974–76. Adr. Pedersker, Bornholm.



**Rådum, Arne Børge\***, f. 17. nov. 1913 i Dianalund. S. a. ingeniørkaptajn, revisor E. N. Jensen. – Real., *agronom* 1936. Ansat ved Landbrugsministeriets svineregulering 1936–39 og ved et privat korn- og foderstoffirma 1939. Tek-

nisk sagkyndig i landbrugssager i byggenævnet 1939–46. Bygningskonsulent for De samv.

lbrf. i Skanderborg amt 1946–61. Landbrugsarkitekt og konsulent i privat virksomhed 1962–72. *Videnskabelig medarbejder ved Statens byggeforskningsinstitut, afd. landbrugsbygninger* fra 1972.

Adr. Vanddamsvej 1 C, 3520 Farum.



**Søby, Anders Nielsen**, f. 5. feb. 1907 i Bjergby pr. Spentrup. S. a. gdr. C.S. – Højsk., lbsk., *agronom* 1936. Ass. ved Lyngby forsøgsstation 1936. Lærer ved Hadsten højsk. 1936–37. Ass. ved hedebruget 1937 og 1938. Lærer ved As-

mildkloster lbsk. 1937–46 og tillige konsulent i regnskabsføring for Viborg amts landøkonomiske forening 1938–46. Konsulent i driftsøkonomi for Foreningen af jyske lbrf. samt sekr. i foreningens bygningsudv. 1946–1971. Chefkonsulent i driftsøkonomi i De samv. danske lbrf. 1971–76.

Flere studierejser til USA, Canada, Sibirien samt Rusland og en række europæiske lande.

Årlige regnskabsberetninger 1937–76. Adr. Bøgevej 11, Rosenvænget, 8000 Århus C.

**Thomsen, Magnus**, f. 12. maj 1908. *Agronom* 1936. Død 27. okt. 1973.



**Thygesen, Arne Skaarup**, f. 11. feb. 1910 i Brørup sogn. S. a. gdr. K.T. – Udd. v. ldr., prlm., lbsk., *agronom* 1936, veterinær 1945 fra KVL. Ass. hos konsulent J. V. Larsen, Bramminge, og lærer ved Vinding højsk. 1936–37.

Ass. ved Præstø amts grundforbedringsudvalg 1937–38. Lærer ved Stevns højsk. 1938–39. Ass. dyrslæge og vikar i Dianalund og Kbh. 1945–46. Reservedyrslæge i Masnedsund Svineslagteri 1946–52, og i Veterinærdir. 1952–54. 1/2 års ophold på Grønland – inspektion af får- og rensdyrhold 1954. Overdyrlæge ved Esbjerg Svineslagteri 1954–58, ved Rødding Svineslagteri 1958–67 og ved Expo Fyn, Odense, 1967–80.

Medl. af komm.best. i Rødding kommune 1965–67. Modtaget godsejer Viktor A. Goldschmidts legat 1946, 1947 og 1948: Undersøgelser vedr. kvæggets sterilitet.

Har skrevet: pH bestemmelser i uterus m.m. på køer til konst. Endometrit 1948. Adhærencedannelser i ovarieregionen hos kvæg

som årsag til sterilitet: Festskrift f. B. Bang (medl.bl. f. D.D.L.) 1948. Kvalitetsulemper ved en type slagtesvin: Tidsskrift for landøkonomi 1950. Sædundersøgelser til udpegning af sterile hunner i minkavl 1952. En foderforgiftning hos mink forårsaget af Clostr. botulinum 1953. De to sidste i Dansk Pelsdyravl. Adr. Prins Åges Alle 10, 5250 Odense SV.

**Andersen, Hans Peder**, f. 23. sept. 1910. *Agronom 1937*. Død 24. febr. 1972.

**Aremark, Aage Magnus**, f. 30. maj 1902. *Agronom 1937*. Død i maj 1971. Nekrolog: UfJ nr. 21/1971.



**Aslyng, Hans Cornelius\***, f. 14. febr. 1915 i Oksenvad. S. a. lmd. S.P. – Praktik, højsk., lbsk., *agronom 1937*, prlm. 1939, lic. agro. 1941, eksamen i jordbundsfysik i Californien 1947, Ph.D. 1950 fra Londons Universitet. Vidensk. ass. ved

K.V.L. 1937–38. Licentiatstud. ved K.V.L. 1938–41. Vidensk. ass. ved K.V.L. 1941–44. Afd.best. ved Statens Planteavlslaboratorium, Vejle, 1944–50. Stipendiat ved Californiens Universitet, U.S.A., 1946–47 og ved Rothamsted Exp. Sta., U.K., 1948–50. Docent ved K.V.L. 1950–57. *Professor ved K.V.L. fra 1957*.

Medl. af ATV 1957. Fmd. for Dansk forening for Jordbundsvidensk. 1958–74. Medl. af STVF 1966–72, SJVF 1968–73. Fmd. for Dansk afd. NJF 1968–73. Fmd. for Nordisk forening for Hydrologi 1972–74. Rektor for K.V.L. 1966–81. R<sup>1</sup>, I.F.2., S.N.2.

Forf. af The lime and phosphate potentials of soils 1950, Klima, jord og planter, 5. udg. 368 p. 1976, Miljø og jordbrug, 3. udg. 127 p. 1978, Vanding i jordbruget, 4. udg. 167 p. 1978, Afvanding i jordbruget, 3. udg. 228 p. 1980. Adr. Mosesvinget 56, 2400 København NV.



**Borlund, Hans Peter\***, f. 30. sept. 1908 i Radsted pr. Saksøbing. S. a. gdr. J.B. – Real., praktik, lbsk., *agronom 1937*. Ass. ved De samv. loll.-falst. lbf.r.s planteavlsskontor 1937–41, ved Hedeselskabet, Forsøgslaboratoriets

kvægforsøg og ved Statens tilsyn med smittomme plantesygdomme 1937–39. *Konsulent*

ved Statens Skadedyrlaboratorium fra 1. aug. 1941. Adr. Birkevej 1, 3460 Birkerød.

Christensen, Lars Sletting – Se Sletting, Lars.



**Christiansen, Aage\***, f. 11. aug. 1913 i Østrup sogn, Odense amt. S. a. gdr. C.C. – lbsk., *agronom 1937*. Ass. ved Viborg amts landøkonomiske forening 1937–39. Kontrollør ved Statskontrollen med smør og æg, Århus, 1939–43. Ung-

domskonsulent ved Viborg amts landøkonomiske forening 1943–46 og økonomikonsulent samme sted 1946–82. Adr. Øgårdshøjen 2, 8800 Viborg.

**Conrad, Nis**, f. 29. dec. 1912. *Agronom 1937*. Død i juni 1969.

**Diederich, Andreas**, f. 24. febr. 1909. *Agronom 1937*. Død 28. febr. 1970. Nekrolog: UfJ nr. 10/1970.



**Elmose, Niels\***, f. 7. marts 1911 i Starup ved Malling. S. a. gdr., sognefoged A.E. – Eftersk., højsk., lbsk. samt praktisk landbrugsudd., *agronom 1937*, prlm., lic. agro. (husdyrbrug) 1944 ved KVL. Ass. ved Forsøgslaboratoriets afd.

for svin, heste og høns 1937–38 og ved Danmarks Jerseyforening 1940. Lærer i husdyrbrug ved Vejlbys lbsk. 1940–51. Konsulent i Danmarks Jerseyforening 1945–50, landskonsulent og sekretær for samme forening 1950–51. Forst. for Vejlbys lbsk. 1951–76, herunder økonomisk ansvarlig for den selvejende inst. Vejlbys lbsk. og Århusegnens husholdningsskole, Risskov 1951–76. *Lærer ved Vejlbys lbsk. 1976–82*.

Red. af Jerseybladet 1950–51. Udarbejdet Jerseytambogens 10. og 11. bind 1950–51. Medarbejder ved Danmarks Jerseyforenings jubilæumsskrift 1952. Medv. ved oprettelsen af Århusegnens Jerseyforening 1954. Fmd. for samme 1954–57. Mdl. af best. for Århusegnens kvf. 1955–58. Mdl. af husdyrbrugsudvalget for Århus amts landøkonomiske selskab 1956–65, fmd. for samme (husdyrbrugsudv.) 1964–65. Mdl. af best. for Idrætshøjskolen i Århus fra 1974. Adr. Brobjerg Parkvej 69D/221, 8250 Egå.





**Fink, Ernst** Trier, f. 16. dec. 1909 i Åbenrå. S. a. arkitekt J.F. – Real., praktik, højsk., lbsk., *agronom* 1937. Ass. på Øtoftegård 1937. Lærer ved Ulum højsk. 1937–48. Forst. for Høng hmsk. 1948–64. Ekspert i Libanon, FAO-Rom

1964–65 og i landbrugscooperation, Danida-Peru 1965–69. Højskolelærer ved Søhus Gartnersk. 1969–79.

Medl. af best. for Foreningen af højsk. og lbsk. 1940–45. Fmd. for Sønderjysk forening for Høng og omegn 1948. Fmd. for foreningen Norden i Løve herred 1956–64.

Red. af »Tidsskrift for den danske folkehøjskole« 1944–52. Forf. af »Iagttagelser og erfaringer fra praktisk U-landsarbejde« 1971. Adr. Birkedals Alle 35, 5250 Odense SV.

**Foged, Jens Edvard**, f. 24. febr. 1910. *Agronom* 1937. Død 23. maj 1976. Nekrolog: UfJ nr. 25/1976.



**Fog-Petersen, Vagn**, f. 31. juli 1910 i Århus. S. a. tømmerhandler P.F.-P. – Real., praktik, sek.ljt. 1932, *agronom* 1937. Forsøgsass. ved A/S Trifoliums forsøgsgård 1937. Lærer ved Dalum lbsk. 1937–48. Studierejse til England 1947, til

Canada og USA 1949, til Kina 1956 og til New Zealand 1964. Forst. for landbrugs- og husholdningsskolen Riber Kjørgård 1949–53, for Dalum landbrugs- og mejeriskole 1953–72. *Ejer af Hostrup Hedegård, Varde*, fra 1955 og forp. i Mejls ved Varde 1967–77.

Mdl. af best. for Foreningen af danske landbrugskandidater 1949–54, for Foreningen af højsk. og lbsk. 1948–55 og for stiftelsen Frøbjerg Bavnehøj 1957–67. Fmd. for De samv. lbf. i Fyns Stift 1961–72, for landbrugsgets radioudv. 1962–65 samt LOK 1963–66. Mdl. af landbrugets rationaliseringsfond og af landbrugets finansieringsfond af 1963 1964–72 og af landbrugets afsætningsudv. 1964–69, af landbrugets studiefond fra 1961, af forretningsudv. for De samv. danske lbf. 1961–72. Revisor for samme fra 1972. Mdl. af Landbruigrådets præsidium 1961–72, af undervisningsministeriets udv. ang. landbrugsudd. og lbsk.'s forhold 1963–67, af planlægningsrådet for de højere udd. 1966–68, af Hedeselskabets repræsentantskab 1962–74 og af Statens jordbrugs- og

vet.vidensk. forskningsråd 1968–73. Fmd. for Statens husdyrbrugsudv. 1969–80 og for repræsentantskabet for Landbrugets Samråd for forskning og forsøg 1969–1980. Mdl. af landbrugets hufefond 1971–77, af EF's økonomiske og sociale udv. 1973–78. Adr. Hostrup Hedegård, 6800 Varde.



**Hansen, Arne Flintegård\***, f. 23. aug. 1914 i Vester Skerninge. S. a. gdr. H.H. – Eftersk., lbsk., *agronom* 1937. Ass. under prof. Åkermann, Svaløf, 1937. Leder af fremavlen samt kontrollør i såsædsfirmaet Nielsen & Smith, Kbh.,

1937–39. Bst. af gården Skovlyst i V. Skerninge 1938–40. Konsulent 1940 og prokurist for A/S Petersen & Jensen, Svendborg, 1945–50. Fuldmægtig ved Trifolium frø, Kbh., 1950–52. Prokurist hos firma Petersen & Jensen A/S, Svendborg, 1952–67. Afd.leder hos E. B. Muus A/S, Odense, 1967–81. Adr. Bækkehavevej 26, Vornæs, Tåsinge, 5700 Svendborg.



**Hansen, Niels Engvang\***, f. 2. aug. 1912 i Harte. S. a. gdr. J.H. – Sløjds., højsk., lbsk., *agronom* 1937. Ass. i husdyrbrug på Bornholm 1937. Ass. ved Forsøgslaboratoriets forsøg med svin på Krusågård 1937–38. Lærerkursus på Askov

højsk. 1938. Ass. ved Askov forsøgsstation 1938. Lærer i landbrugsfag på Køng højsk. 1938–39. Ass. ved Randers amts Husholdningsselskab 1939 og ved Koldings omegns fællesledelse, underviser i landbrugsfaglige skoler 1939–40. Lærer på Fyns stifts hmsk. 1940–41. Ass. ved Kolding herreds lbf. 1941. Konsulent ved Kjær herreds hmk. 1941–44 og ved Rougsø-Sønderhald herreders lbf. 1944–80. *Landbrugsfaglig red. hos Folkebladet Djursland* 1979.

Fmd. for Sønderjysk forening 1945–68, for Randersegnens agronomforening 1950–52 og for Norddjurslands valgmenighed 1961–65. I styrelsen for den Sønderjyske forening i Randers amt, for Andersvaskeriet og for Pensionistforeningen. Adr. Allinghus, Jernbanegade 26, 8961 Allingåbro.

**Hansen, Olaf Erling**, f. 3. nov. 1909. *Agronom* 1937. Død 13. apr. 1977. Nekrolog: UfJ nr. 14–18/1977.



**Hansen, Vagn Lindbo\***, f. 2. sept. 1912 i Herning. S. a. museumsforst. H.P.H. – Mellsk., højsk., lbsk., *agronom 1937*. Ass. ved Askov forsøgsstation 1937–38. Studieophold i Tyskland 1938. Lærer ved Vestsjællandss lbsk.

1938–39. Ass. ved Haderslev amts lbf. 1939–41. Ass. ved Hedeselskabets distriktskontor i Haderslev 1941–43, i Herning 1943–51. Studieophold i Holland 1948. Leder af Hedeselskabets filialkontor i Randers 1951–57. Distriktschef for Hedeselskabet i Haderslev 1957–78. Amtsvandinspektør for Haderslev amt 1958–71.

Tilforordnet sagkyndig ved grundforbedringsudvalg og jordbrugskommissioner, Landbrugsministeriet og Statens jordlovsudv. 1958, sekretær fo samme samarbejdsudm. 1959. Adr. Birkevej 12, 6100 Haderslev.



**Hemmingsen, Johannes Kristian\***, f. 13. marts 1912 i Fanefjord på Møn. S.a. parcell. J.H. – Praktik, hmsk., lbsk., *agronom 1937*. Ass. i Kbhs amts lbf. og hmfr. 1937–39. Lærer ved Høng hmsk. i 1940. Ass. ved Mejerikontoret i Århus

1940–42, og ved Hedeselskabets distriktskontor i Slagelse 1942–43. Oprettede i 1943 grundforbedringsvirksomhed i Nordvestsjælland. Kulturtekniske anlæg samt rådgivende indenfor kloakanlæg, rensningsanlæg og byggemodningsopgaver. Teknisk sagkyndig ved landvæsensnævnene i det gamle Holbæk amt, tillige konsulent for Holbæk amts planteavlforening 1944–56. Adr. Vallekildevej 48, 4534 Hørve.

**Hornum, Aage N.\***, f. 1. juli 1908 i Brædstrup, Ring-Føvling sogn. S.a. bagermester N.C.N.H. – Praktik, højsk., lbsk., *agronom 1927*. Ansat ved Det danske Hedeselskab; som ass. i afd. for Undersøgelser og Forsøg 1937–41, og i Grundforbedringsafd. i Haderslev 1941–58, som distriktsfuldmægtig i Grundforbedringskontoret i Dybvad 1958–78, herefter pensioneret. Adr. Grønningen 9, 9352 Dybvad.



**Hulsrøj, Hans Jensen**, f. 1. dec. 1911 i Veerst. S.a. gdr. J.H. – Praktik, højsk., *agronom 1937*, licentiat 1941, studieophold på Stanford University, USA, i 1950. Ass. ved Landbohøjskolen 1941–44. Ass. ved Statens Planteavlslab. i Vejle

1944. Laboratorieforst. på Palsgaard, Juelsminde, 1944–60. Direktør for a/s Schou-Palsgaard, Juelsminde, 1960–81.

Best.medl. for Kisam 1965–72 og for a/s Schou-Palsgaard 1968–81. Adr. Birkevænget 7, 7130 Juelsminde.



**Iversen, Helmer**, f. 24. sept. 1910 i Try pr. Thorshøj. S. a. hmd. S.I. – Prlm., ass. v/forsøg og regnskab, lbsk., *agronom 1937*. Ass. ved statens marskforsøg ved Højer 1937. Lærer ved Hoptrup højsk. 1937–39.

Konsulent ved Bondestandens lbf. 1939–45. Konsulent og forp. ved Pindstrup mosebrugs avlsgårde 1945–48. Kursusleder ved landhusholdningsselskabets kursus 1948–49. Driftøkonomikonsulent ved Overfussingkredsens hmf. 1949–74. *Ejendoms-konsulent vedr. oprettelse af skøder i Århus amt 1974*.

Turneringsleder for Viborg amts gymnastikforening 1949–51. Fmd. for Sønderjysk forening for Vorning–Kvorning–Hammershøj 1950–52 og for Sønderjysk forening i Hornbæk–Tårum 1954–70 samt for Viborg amts fadderskaber i Sydslesvig fra 1954. Best. mdl. og kasserer ved Hornbæk skoles forældreforening 1967–77.

Har udarbejdet regnskabsbøger for ungdomssk. 1956 og for landbrug m.v. 1958. Forf. til familiebogen »De stakkels børn: Hvad blev der af dem?«. Adr. Bakkevej 3, Hornbæk, 8900 Randers.

**Jacobsen, Barner**, f. 15. aug. 1908. *Agronom 1937*. Død i aug. 1980.

**Jakobsen, Peder Tage**, f. 15. jan. 1914. *Agronom 1937*. Død 7. maj 1975. Nekrolog: Uff nr. 23/1975.



**Jensen, Svend Karlsson**, f. 27. marts 1910 på St. Karlskov i Ringive pr. Farre. S. a. direktør B.J. – Højsk., lbsk., praktik, *agronom* 1937. Ass. ved Forsøgslaboratoriets fodringsforsøg med svin 1937–38. Lærer ved Sydsjællands lbsk.

1938–45. Konsulent for Vejlekredsens fællesledelse samt Vejle amts, Vejle Vesteregns og Brande–Thyregod lbf. 1945–57. Forst. for Gråsten lbsk. 1957–73. Ejer af Møllegården 1972–77.

Mdl. af folketinget (Venstre) 1953–57. Fmd. for Vejleegnens landbrugskandidatforening 1950–52, for repræsentantskabet for Gråsten–Sønderborg kvf. fra 1958. Mdl. af Grænsseforeningens landbrugsudv. og Røhsmindeudv. fra 1958. Landbrugets radiokommentator ved DR 1962–73. I kommunalbest. for Gråsten kommune 1962–70. Fmd. for sundhedskommis. i Gråsten kommune 1962–71. Mdl. af jordfordelingsudv. i Sønderjylland 1963–71. I best.rådet for Landhusholdningsselskabet 1963. Best.mdl. For. af danske landbrugslærere 1965–72. Mdl. af Venstres hovedbest. 1965–79. Mdl. af styrelsen for Danmarks Statistik 1966–78, af best. for Palsgaard gods m.v. 1966–81 og af Hafnia Hånd i Hånd forsikr. 1972. Mdl. af folketinget (Venstre) 1971–79 og mdl. af folketingets præsidium 1973–78 og 1977–79 samt af ligningsrådet 1974–78. Statsrevisor 1978. R<sup>1</sup>.

Medarb. ved Dansk landbrugsleksikon, Hestens avl og brug m.v. Adr. Morlenesvej 23, 2840 Holte.

**Jónsson, Eyvindur**, f. 9. okt. 1904 i Island. *Agronom* 1937. Død juli 1969. Nekrolog: UfJ. nr. 31/1969.



**Kargaard, Aksel**, f. 31. juli 1910 i Kbh. S. a. inkassator J.O.K.J. – Real., lbsk., *agronom* 1937. Ass. hos statskonsulent Søndergaard, St. Heddinge, samt konsulent for »Unge landmænd« på Stevns 1937–38. Ass. ved landbrugsministeriets svinereguleringsudv. 1938–39. Kontrolør 1939 og overkontrollør ved Statskontrollen med mejeriprodukter og æg m.m. 1958–78. Adr. Rødovrevej 215A, 2610 Rødovre.

Kargaard-Jensen, Aksel – Se Kargaard, Aksel.

Kristensen, Niels Peter Vonsbæk – Se Vonsbæk, Niels Peter.



**Lunau, Børge Aksel Waldemar\***, f. 11. febr. 1913 i Kbh. S. a. snedkermester C. G. Hansen. – Real., landvæsenselev, forv., lastvognschauffør, *agronom* 1937. Ass. ved Gl. Roskilde amts lbf. 1938, ved Forsøgslaboratoriets kvægforsøg

og på forædlingsgården Hakkemose ved Tåstrup 1939–40. Kvægavlsleder og regnskabsfører på Lerchenborg gods 1941. Konsulent for A/S Dansk frø- og siloselskab 1941–49. Konsulent for A/S Anton Petersen i Præstø 1949–54. Manager på svinefarm i Nigeria 1954–55. Livestock Officer, Pig Production, FAO, i Honduras 1955–57. Consultant for farmers, Nakuru i Kenya, 1958–62. Livestock Officer, Dairy/Pigs, FAO i Indonesien, 1963–65, FAO i Ethiopien 1965–67, FAO i Guyana 1967–70. Dairy Extension Officer, DANIDA i Tanzania, 1971–72, SIDA i Kenya 1973–75. Livestock Officer, SIDA i Ethiopien, 1976–77. Lecturer, Animal Production & Nutrition, DANIDA i Zambia (University of Zambia) 1978.

Member of Board of Studies, UNZA, 1978, member of Farm Advisory Committee 1978, begge ved University of Zambia.

Rapporter fra arbejdet ved FAO: Honduras 1957, Indonesien 1965, Ethiopien 1967 og Guyana 1970. Adr. University of Agricult. Scien. P.O. Box 32379, Lusaka, Zambia.



**Madsen, Poul Christian\***, f. 2. maj 1912 i Askelund pr. Frederikssund. S. a. gdr. H.P.M. – Real., handelsmedhjælpereks., alm. landmandsudd., lbsk., højsk., *agronom* 1937. Sekretær i Landbrugsrådet 1937. Ass. ved Landbrugsrådet

Axelborg 1937–38. Ejer af Ullemosegård 1938–76. Ass. ved *regnskabsvirksomheden Nordsjællands lbf.* 1968.

Mdl. af Græse–Sigerslevvester sogneråd 1946–67. Sognerådsmfmd. samme sted 1962–67. Fmd. for Frederiksborg amts plan-teavlsforening 1956–67. Mdl. af kartoffeleksportudv. 1956–68. Adr. Skrænten 3, 3600 Frederikssund.

**Mølbjerg, Søren Kristian**, f. 2. sept. 1910. *Agronom* 1937. Død 3. aug. 1973.





**Møller, Poul la Cour**, f. 26. maj 1913 i Vejstrup. S. a. højsk.forst. Aa.M. – Praktik, højsk., 3. mdr. i Tyskland, lbsk., *agronom 1937*. *Ejer af Bispegården i Ketting* fra 1939. Fmd. for regnskabsudv. for de samv. danske lbf. 1960–77 og for Det landøkonomiske driftsbureau 1960–77. Mdl. af best. for landbrugets rationaliseringsfond. Demonstrationsbrug for svin for Haderslev, Åbenrå, Sønderborg og Tønder amter. Best.mdl. i Nationalbanken 1960. Adr. Bispegården, Ketting, 6440 Augustenborg.



**Nielsen, Svenning**, f. 19. juni 1913 i Thorslev pr. Skovsgård. S. a. gdr. H.C.N. – Real., lbsk., *agronom 1937*, veterinær 1942. Ass. ved Forsøgslaboratoriets husdyrbrugsafd. 1937. Ass. hos dyrlæge Jensen, Kolding, 1942–45. Tillige reservedyrlæge ved andelssvineslagteriet i Kolding 1943–45. *Praktiserende dyrlæge i Birkelse fra 1945*.

Mdl. af best. for Hjørring amts dyrlægeforening 1948–54. Adr. Vedsted Kærvej 6, Birkelse, 9440 Åbybro.



**Nørgaard, Jeppe Andreas**, f. 7. marts 1912 i Hanning/Skjern. S. a. gdr. E.N. – Lbsk., *agronom 1937*. Fra 1937–38 ass. i regnskabsføring ved Fr.borg Amts Planteavlforening. 1940–42 ass. ved Det landøkonomiske Driftsbureau. 1942–53 revisor ved Teknisk Revisionskontor i Kbh. 1953–81 indehaver af Revisionskontoret for Land- og Skovbrug. Adm. af beboelsejendomme i en årrække. Reg. revisor april 1971. 1981 hovedpart af forretning afhændet. Adr. Gl. Hanningvej 1, Hanning, 6900 Skjern.



**Palne, Anthon\***, f. 2. jan. 1914 på Frederiksberg. S. a. telegrafist A.P.P. – Real., praktik, lbsk., *agronom 1937*. 1937–39 ass. ved Statens Redskabsprøver. 1939–40 ass. ved Svinereguleringen. 1940–42 bestyrer på Dageløkkegård. 1942–50 selvstændig landmand. 1950–59 driftsleder: frugt og grønt, importeksport hos J. Erlandsen, Kbh. 1959–79 driftsleder: tørfoder til mink og heste, hunde- og kattefoder, A/S Arovit, Esbjerg. 1974–79 kasserer i Det Jydske Haveselskab, Esbjerg afd. Død 13. febr. 1982. Nekrolog: UfJ. nr. 9/1982.

**Pedersen, Hans Christian**, f. 24. sept. 1911. *Agronom 1937*. Død 29. apr. 1971. Nekrolog: UfJ. nr. 38/1971.



**Pedersen, Jørgen Heie\***, f. 6. dec. 1911 i Sverikildstrup ved Dyssekilde. S. a. gdr. J.P. – Praktik, lbsk., *agronom 1937*. Ass. ved Frederiksborg amts planteavlforening 1937. Lærer ved Korinth lbsk. 1937–79. Mdl. af Brahetrolleborg sogneråd 1958–70 og af Fåborg byråd 1970–74. Fmd. for Brahetrolleborg sogns skolekommission fra 1964. Præstegårdskonsulent for Fyns stift 1965–81. Adr. Fagsted 2, Korinth, 5600 Fåborg.



**Poulsen, Niels Jørgen**, f. 15. febr. 1908 i Engesvang. S. a. gdr. C.P. – Lbsk., *agronom 1937*, eksam. mægler 1943. Ass. ved Statens tilsyn med smitsomme plantesygdomme 1937 og ved Forsøgslaboratoriets fodringsforsøg 1938. Forst. for Statens ungdomslejre Lindet ved Arnum og Renbæk ved Arrild 1939–41. Lærer ved landbrugsfaglige ungdomskurser m.m. 1942. Indehaver af industrivirksomhed 1942–43. Ass. ved Studsgård forsøgsstation 1943–45. *Statseksamineret ejendomsmægler* fra 1945 samt *fabrikant*.

Pensionistforeningsfmd. i Herning 1976. Mdl. af best. for landssammenslutningen af pensionistforeninger 1977. Mdl. af best. for

samv. pensionistorganisationer 1979. Fmd. for Bude Strand pensionisthøjsk. 1980. Adr. Danasvej 30, 7400 Herning.



**Rasmussen, Frede Julian**, f. 30. dec. 1910 i Arninge ved Nakskov. S. a. sparekassebest. K.R. – Handelsudd., praktik, lbsk., *agronom* 1937. Ass. ved Tystofte forsøgsstation 1937. Lærer ved Sydsjællands lbsk. 1937–39. Ass. ved

A/S frøavlscetret Hunsballe forsøgsård ved Slagelse 1939–41, ved Hornum forsøgsstation 1941–49 og ved Tystofte forsøgsstation 1949–52. Forst. for Tystofte forsøgsstation 1952–80. Tillige leder af sekretariatet for sortsafprøvning samme sted 1973–80.

Mdl. af Landbrugsministeriets frøcertifikatudv. 1958–75, fmd. for samme fra 1966. Mdl. af plantenyhedsnavnet 1962–80, af Landbrugets Samråd for forskning og forsøg 1966–73, af Akademiet for de tekn. vidensk. 1967 og mdl. af best. for Landhusholdningsselskabet 1970. R. af Dbg.

Beretninger i Forsøgsvirksomhedens tidskrift. Redigering af officielle sortslister for landbrug og grøntsager. Adr. Solbakken 11, 4230 Skælskør.



**Rasmussen, Poul Erik Bruun\***, f. 20. dec. 1910 i Middelfart. S. a. gdr. M.R. – Praktik, lbsk., *agronom* 1937. Askov lærerkursus 1937. Ass. ved statens tilsyn med smitsomme plantesygdomme og på Studsgård Forsøgsstation 1937–39. Ass. ved

Blangstedgård Forsøgsstation 1939–42 og ved Fyens stifts patriotiske Selskab 1942–46. Konsulent i planteavl for Odense Omegns lbf. 1946–72, ved Nordfyns lbf. 1972–79. Inspektør ved Statens Plantetilsyn fra 1946. Adr. Kertemindevej 32, 5290 Marslev.



**Refsgaard, Osvald**, f. 14. nov. 1912 i Vester Børsting pr. Skive. S. a. gdr. S.R. – Lbsk., *agronom* 1937. Ass. ved Gl. Roskilde amts lbf. 1937–38 og i planteavl ved De samv. sjæll. lbf. 1938–42. Konsulent ved det Sjæll. Frøavls-

kompani A/S 1942–49 og ved sukkerfabrikken i Nykøbing F. 1949–79. Pensioneret 1979. Adr. Agermånevej 17, Marielyst, 4873 Væggerløse.

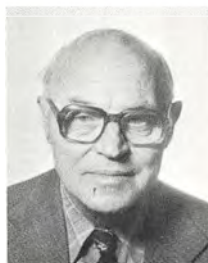

**Rosager, Peder Ellegaard**, f. 23. april 1912 i Vejstrup ved Svendborg. S. a. gdr. K.R. – Praktik, lbsk., kontrol-ass., *agronom* 1937. Lærerkursus ved Askov højsk. 1937. Ass. ved Studsgård forsøgsstation 1937. Studieophold i

Schweiz 1938. Lærer ved Vinding højsk. 1938–39. Kontrollør 1939–58 og overkontrollør 1958–67 samt inspektør 1967–82 ved Statskontrollen med mejeriprodukter og æg m.m., 4. kontrol-distrikt, Vejle. Adr. Mosebakkens 17, Bybæk, 7100 Vejle.



**Sletting, Lars**, f. 8. maj 1907 i Jerslev. S. a. gdr. E. Christensen. – Praktik, lbsk., *agronom* 1937. Askov lærerkursus 1937. Ass. ved Brønderslev og omegns lbf. 1937. Lærer ved Try højsk. 1937–54. Privat regnskabsfører 1940.

Lærer ved den civile tjenestetidsundervisning i Ålborg 1954–67. Gdr. ved Try, Dronninglund, 1943–75. Adr. Skovbrynet 46, 9330 Dronninglund.



**Sloth, Christen Frede**, f. 16. juli 1910 på Landlyst pr. Korinth. S. a. landbrugslærer, agronom H.S. – Eftersk., højsk., lbsk., *agronom* 1937. Ass. ved D.L.F.s og F.D.B.s forsøgsård Øtoftegård og ved D.L.F. i Roskilde 1938. Best.

1938–42 og forp. af Landlyst ved Korinth 1942–47. Ass. ved Kolding herreds lbf. 1947–52. Ass. ved Grenå lbf. 1952–78. Pensioneret 1978. Adr. Bakkehegnet 53, 8500 Grenå.



**Sunesen, Sune** Frederik, f. 12. aug. 1912 i Tulstrup. S. a. overlærer A.M.S. – Real., lbsk., *agronom* 1937. Ass. ved Hedeselskabets distriktskontor i Herning 1937–41, i Varde 1941–44 og i Viborg 1944–50. Filialbest. for Hedeselskabets filialkontor i Svendborg 1950–61. Distriktschef for Hedeselskabet i Fyns stift 1961–81. Pensioneret 1981. Adr. Gerdaslundsvej 15, 5230 Odense M.

**Svarrer, Per**, f. 6. juni 1911. *Agronom* 1937. Død 6. maj 1979.



**Svendsen, Martin** Peter, f. 27. nov. 1904 i Vorbjerg, Underup sogn ved Horsens. S. a. gdr. P.S. – Eftersk., lbsk., *agronom* 1937. Ass. ved Statens Husdyrbrugsforsøg ved Trollesminde og Faurholm 1937, ved De samv. sjæll. hmf. 1937–38. Konsulent i husdyrbrug for Kbh. amts hmf. 1939–44 og for Hads herreds lbf. i Odder 1945, tillige for øvrige lbf. i daværende Århus amt og for Århus amts fællesledelse af kvægavls- og kontrolf. 1947–75. Sekretær for et fællesudv. som fik til opgave at organisere et samlet kvægbrugsarbejde i det nye Århus amt 1972.

Fmd. for husdyrvoldgiftsretten under Århus by- og herredsret 1965–74. Adr. Oddervej 34, 8270 Højbjerg.



**Sørensen, Jens** Daniel, f. 29. sept. 1914 i Ruds Vedby. S. a. gdr., *agronom* P.S. – Eftersk., lbsk., *agronom* 1937. Ass. ved Kbh.s amts hmf. 1937 og ved Tureby-Køge og omegns lbf. 1937–38. Ass. ved Hedeselskabet i Slagelse 1938–56, filialbestyrer for Hedeselskabet i Nakskov 1956–66. Distriktschef for Hedeselskabet i Slagelse 1966–77. Adr. Strudsbergsvej 14, 4200 Slagelse.

**Thomsen, Gunnar**, f. 29. nov. 1911. *Agronom* 1937. Død i aug. 1976. Nekrolog: UfA. nr. 33/1976.



**Thøgersen, Povl** Christian, f. 6. marts 1909 i Nørresundby. S. a. gdr. C.A.T. – Lbsk., *agronom* 1937. Ass. ved Sorøegnens lbf. 1937. Ejer af gården Vederslund ved Skanderborg 1937–55. *Derefter revisionsvirksomhed. Eget revisionsfirma* fra 1959. Adr. Kaløgade 1, 8000 Århus C.

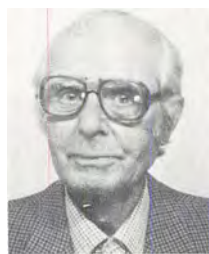

**Vonsbæk, Niels** Peter, f. 13. jan. 1906 i Hjalperup. S. a. hmd. S. E. Kristensen. – Lbsk., *agronom* 1937. Ass. ved Århus amts landøkonomiske selskab 1937. Sekretær 1937–48 og fuldmægtig i Landbrugsrådet 1948–50. Sekretær 1950–56 og kontorchef for ægekspor-udvalget og for fjerkræksport-udvalget 1956–74. Død i aug. 1982.

**Amnitzbøll, Aksel**, f. 31. juli 1912. *Agronom* 1938. Død i 1979. Nekrolog: UfJ. nr. 34/1979.

**Andersen, Jørgen**, f. 17. marts 1913. *Agronom* 1938. Død i juli 1971. Nekrolog: UfJ. nr. 31/1971.

**Andersen, Kristian**, f. 20. jan. 1911. *Agronom* 1938. Død 19. marts 1968. Nekrolog: UfJ. nr. 13/1968.



**Andersen, Viggo** Emil, f. 28. sept. 1910 i Kosterlev ved Særsløv. S. a. hmd. A.A. – Praktik, højsk., lbsk., *agronom* 1938. Ass. ved Det landøkonomiske driftsbureau 1938–41. Ass. og kasserer ved De samv. danske hmf. 1941–43. Sekretær og kasserer for De samv. sjæll. hmf. 1943–46. Sekretariatschef for De samv. danske hmf. 1946–52. Statskonsulent under Landbrugsministeriet 1952–62. Direktør for Rural Institutions and Services Division, FAO, Rome, 1962–72.

I det danske FAO-udvalg 1946–62, fmd. fra 1952, for Landbrugsministeriets OECD udvalg 1952–62 og for Technical Assistance udvalg 1952–62. I udvalget for tekn. ass. til udviklingslandene under Udenrigsministeriet



1952–62. Nfm. i OECD i Landbrugsministeriets stedfortræderkomite, Paris, 1948–62. Fmd. for OECD's komite om landbrugspolitik 1949–62, for FAO's varekomite, Rom, 1949–62. I best. for Mellemfolkeligt Samv. 1947–62. Adr. Rødtjørnvej 10, 2720 Vanløse.

**Arentoft, Mikael**, f. 9. dec. 1915. *Agronom 1938*. Død i 1978. Nekrolog: UfJ. nr. 46/1978.



**Børresen, Svend Herlöv**, f. 5. marts 1912 i Lille Snøde pr. St. Snøde. S. a. gdr. W.B. – Praktik, højsk., lbsk., *agronom 1938*. Ass. ved Blangstedgård forsøgsstation 1938–39. Lærer ved Sydsjællands lbsk. og ass. ved De samv.

loll.-falsterske lbf. 1939. Lærer ved Kærehave lbsk. 1940–45 og 1946–47 og ved Tune lbsk. 1945–46. Konsulent i husdyrbrug 1947–51 og konsulent i svineavl for De forenede lbf. i Præstø amt 1947–82, fra 1959 tillige distriktskonsulent i svineavl.

Forretningsudvalgsmdl. af best. for A/S Næstved Tidende 1970, i Haslev menighedsråd 1971. Adr. Sofiendalsvej 14, 4690 Haslev.



**Christensen, Christen**, f. 5. febr. 1910 i Torpet pr. Saltum. S. a. gdr. L.P.C. – Praktik, højsk., lbsk., *agronom 1938*. Arbejdsleder ved Statens ungdomslejr Vitskøl Kloster 1938–39. Lærer og konsulent for Det landøkonomiske ungdomsarbejde på Bornholm 1939–41. Konsulent ved De samv. bornholmske hmf. 1941–46. Konsulent i planteavl for Holbæk-kredsens hmf. 1946–79, tillige for Odsherredskredsens hmf. fra 1. april 1949. Pensioneret 1979. Adr. Kalundborgvej 263, 4300 Holbæk.



**Christensen, Harald\***, f. 13. juni 1910 i Skanderborg. S. a. redaktør C.C. – Højsk., lbsk., *agronom 1938*. Ass. ved Forsøgslaboratoriets kvægforsøg 1938–41. Ass. 1941 og konsulent ved Præstø amts grundforbedringskontor i Næstved 1942–57. Derefter ved Hedeselskabet i Næstved 1957–70. Adr. Skellet 7, 4700 Næstved.



**Christensen, Jens Christian**, f. 31. aug. 1909 på Nørgård i Hee. S. a. gdr. M.C. – Højsk., lbsk., *agronom 1938*. Ass. ved Forsøgslaboratoriets maskinmalkningsforsøg på Korsebølle 1938–39, ved de tre lbf. i Kbh.s amt

1939–41 og ved De samv. loll.-falst. hmf. 1941–42. Ass. 1942 og konsulent ved De danske mejeriforeningers fællesorganisations hygiejneafd. 1943–79. Adr. Egebækvej 59, 8270 Højbjerg.



**Christensen, Knud Arne**, f. 10. dec. 1915 i Tørring. S. a. gdr. C.C. – Praktik, lbsk., *agronom 1938*. Ass. ved Hedeselskabet i Nyk. F. 1938–39. Værnepligtig i Høvelte 1939–40. Revisorass. i Nyk. F. 1940–41. Ass. ved Hedeselskabet

1941–44. Frøavlsleder Loll.-Falst. frøhandel A/S 1944–45 samt 1946–55, derefter *direktør* for samme. Løjtnant i Høvelte 1945–46.

Best.mdl. i Dansk Frøhandlerforening 1977–80, i Loll.-Falst. frøhandel fra 1955. Adr. Vestergade 9, 4930 Maribo.



**Christensen, Morten Alfred**, f. 14. sept. 1914 i Borgarnes i Island. S. a. arbm. R.C. – Højsk., lbsk., *agronom 1938*, HD i regnskabsvæsen 1944, statsaut. revisor 1949. Ass. ved de tre lbf. i Kbh.s amt 1938–39. Revisor ved Teknisk

revisionskontor 1939–42. Revisor hos statsaut. revisor Axel Andersen, Ny Vestergade,

1942–45 og ved L. Thinghuus 1945–50. Selvstændig revisionsvirksomhed etableret i Kbh. 1950 og i Roskilde 1953–80 (Revisionskontoret i Roskilde senere under hovednavn RIR REVISION). Fra 1. jan. 1980 inddrægt i en række tidligere klienters selskabsbest. Adr. Attemosevej 28, 2840 Holte.



**Christiansen, Harry Håkan**, f. 20. april 1910 i Øllingsø pr. Søllested. S. a. gdr. N.C.C. – Lbsk., *agronom* 1938. Ass. ved Ringstedegnens lbf. og lærer ved Kærehave lbsk. 1938–40. Ass. ved Gl. Roskilde amts lbf. 1940. Konsulent

for Kalundborg og Ruds-Vedbykredsens hmf. 1940–46. Konsulent i husdyrbrug for Samsø lbf., Samsø hmf. og Samsø fællesledelse 1946–80. Sekretær for Samsø kvf. og Samsø mejeriers fællesudvalg. Adr. Strandskoven 1A, 8791 Tranbjerg.

**Christiansen, Viggo**, f. 19. jan. 1913. *Agronom* 1938. Død 16. aug. 1980.

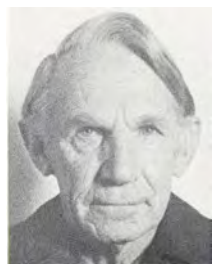

**Damsgaard-Sørensen, Ove Peter\***, f. 8. sept. 1909 i Haslund ved Randers. S. a. gdr., *agronom* A.P.D.-S. – Prlm., praktik, *agronom* 1938. Ass. på Øtoftegård 1938–39. Vid. ass. ved Statens Foderstofkontrol, Lyngby, 1939–79. Ar-

bejdet med hørførædling i samarbejde med A/S A. Nielsen og Co.'s hørfabrik i Nyk. F. indtil 1950. Adr. Ballerupvej 37, 3500 Værløse.

**Dreisler, Peter Marius**, f. 20. aug. 1912. *Agronom* 1938. Død 1. marts 1971. Nekrolog: UfJ. nr. 11/1971.



**Ebbesen, Åge**, f. 30. juli 1913 i Vedbysønder pr. Ottestrup. S. a. gartner E.E. – Real., lbsk., *agronom* 1938. Ass. ved Kbh.s amts lbf. 1938–39. Lærer ved Haslev højsk. 1939–76. Pensioneret 1976. Adr. Bråbyvej 40, 4690 Haslev.



**Fredenslund, Ejnar**, f. 29. nov. 1914 i Solbjerg pr. Århus. S. a. gdr. A.P.F. – Lbsk., *agronom* 1938. Ass. ved Århus amts løk. selskab 1938 og ved Hedeselskabets distriktskontor i Århus 1938–39. Ass. 1939, derefter afd.best.,

fuldmægtig og direktør for D.L.F. i Roskilde 1963–70. Derefter pensioneret. Adr. Søvang 7, 4000 Roskilde.



**Hansen, Jens Peder**, f. 8. nov. 1909 i Lundtang ved Lunde. S. a. postbud L.H. – Højsk., lbsk., *agronom* 1938. Ass. ved Tørring og omegns lbf. 1938–40. Konsulent i planteavl, husdyrbrug og regnskabsføring ved Grindstedegnens lb-

og hmf. 1940–42. Konsulent i husdyrbrug ved Skodborg-Vandfuld herreders lbf. og Vestjydsk kredsforening 1942–43. Konsulent ved Fællesledelsen af kvægavls- og kontrolforeninger i Koldingkredsen 1943–76. Sekretær ved husdyrauktionerne i Brørup 1956–63. Pensioneret 1976. Adr. Vesterled 4, 6600 Vejen.



**Haugaard, Svend**, f. 30. april 1913 i Resen pr. Skive. S. a. gdr., *agronom* E.H. – Højsk., praktik, *agronom* 1938. Ass. ved Tylstrup forsøgsstation 1938–39. Lærer ved Vrå højsk. og konsulent i regnskabsføring ved Hjørring Amts

løk. Selskab 1939–45. Sekretær for »Fredsvennernes Hjelpearbejde« (nu Mellemf. Samv.) 1945–47. Forp. af landbrug 1945–49. Forst. for St. Restrup hmsk. 1949–65. Mdl. af folketinget 1964–79. Mdl. af Statens Jordlovsudvalg 1970, derefter nfm. ES-konsulent for hmk. Salling og Fjends 1979–81.

Fmd. for »Aldrig mere Krig« 1949–64, for FDB's oplysningsudvalg 1961–66 og for Krabbesholm højsk. 1967–75. Mdl. af Grønlandsrådet 1968–78, fmd. for RV folketingsgruppe 1971 og 1975–78. Mdl. af interparlamentarisk union 1970–79 og af Nordisk Råd 1968–79. Best. medl. i Hedeselskabet 1971. Mdl. af Fællesrådet for grønlandske mineralstoffer 1978. Adr. Violvej 2, 7800 Skive.



**Hillersborg, Mads Bjerre**, f. 24. sept. 1912 i Gimsing. S. a. gdr., sparekassedir. B.H. – Praktik, højsk., lbsk., *agronom* 1938. *Ejer af Hillersborg ved Struer* fra 1939. Adr. Hjermevej 86, 7600 Struer.

**Jacobsen, Børge** Guhle, f. 2. jan. 1916. *Agronom* 1938. Død 4. marts 1976. Nekrolog: UfJ. nr. 13/1976.



**Jensen, Erik Møller\***, f. 21. maj 1912 i Brande. S. a. dyrlæge H.M.J. – Mellsk., praktik, student, *agronom* 1938. Ass. ved Forsøgslaboratoriets kvægforsøg 1938–41. Bst. af Bjørnsholm ved Ranum 1941–43. Amtssekretær i Præstø

amt 1943–46. Fuldmægtig ved Statens Seruminstitut 1946–54. *Forsøgsleder ved Statens Seruminstitut fra 1954*. Adr. Gothersgade 101, 1123 Kbh. K.



**Jensen, Jens Jeppesen**, f. 2. april 1906 i Nautrup. S. a. hmd. M.J. – Lbsk., *agronom* 1938. Ass. ved Kalundborg omegns og Løve herreds lbf. 1938. Ass. ved de samv. hmf. i Fyns stift 1938–42. Konsulent i planteavl for Otterupkr. hmf. 1938–51. Tillige konsulent for Nyborgkr. hmk. 1942–47. Beskæftiget med handel med landbrugsmaskiner i Ålborg 1952–55. Konsulent ved husdyrbrugsafd. i Ålborg amts lbf. 1955–74.

Mdl. af konsulentforeningens litteraturudv. 1942–51. Fmd. for sognerådet i Pårup kommune 1946–49. Medl. af best. for Ålborg amts historiske samfund samt kasserer for samme samt redaktør af årbogen »Fra Himmerland og Kjær herred« 1960–80. Mdl. af best. for Ålborg kommunes lokale arkiv 1972–80.

Forf. af »Andelssvineslagteriet for Ålborg amt 1891–1966« 1966, »Peder P. Hedegaard A/S, Nørresundby 1916–1966« 1966, »Nordjysk Andels-Kreaturesportforening 1918–1968« 1968, »Slægtsbog over familien

Obel« 1975. Har skrevet talrige historiske artikler i dag- og fagblade. Adr. Danmarksgade 96, 9000 Ålborg.



**Jensen, Kristian Dahlgaard**, f. 7. aug. 1914 i Grinderslev pr. Jebjerg. S. a. gdr. K.J. – Lbsk., *agronom* 1938, Askov Lærerkursus 1941. I 1938 ass. ved Kolding omegns lbf. 1938–1941 ansat ved Forsøgslab. 1941–47 malke- og hygiejne-konsulent for Ribe Amts- og sønderjysk Mejeriforening. 1941–43 tillige samme stilling for Ringkøbings Mejeriforening. 1947–71 konsulent for Sønderjysk Fællesledelse, Sønderborgkredsen og for Fælleslandboforeningen for Nordslesvig. 1971–81 konsulent for Sønderjysk Fællesledelse af Kvægavl. *Medejer af fødegård i Grinderslev fra 1975*.

1954–69 fmd. for Sottrup Sogns Venstrevælgerforening, tillige i best. for Augustenborgkredsens Venstre. 1962–68 medl. af Sottrup sogneråd. 1968–70 medl. af Sundeved kommunalbest. 1968–70 medl. af repræsentantskabet for Folkebanken for Als og 1970–82 medl. af Sydbanks repræsentantskab, Sundeved.

Medforfatter af bogen »Malkning og Hygiejne«, udk. i 1944. Adr. Syrenvej 16, Breum, 7870 Roslev.

**Jensen, Martin Busk**, f. 7. febr. 1910 i Hørby. S. a. gdr. J.J. – Praktik, højsk., lbsk., *agronom* 1938. Lærer ved Klank højsk. 1938–40. Praktisk lmd. 1940–45. Ass. ved Stevns planteavlforening 1946. Lærer ved Stevns højsk. 1946–47. Ass. ved Trifoliums forsøgsgård 1947 og ved Svalöf planteforædlingsstation i Sverige 1948–49. Ass. ved Trifoliums frø, Tåstrup, 1949. Ass. ved Frederikshavns lbf. 1949–76. Adr. Havevej 5, 9900 Frederikshavn.

**Jensen, Oluf Højstrup**, f. 3. febr. 1912. *Agronom* 1938. Død 29. maj 1976. Nekrolog: UfJ. nr. 24/1976.





**Jensen, Svend Gustav Grabow**, f. 18. dec. 1909 i Østbirk. S. a. gdr. P.G.J. – Praktik, lbsk., *agronom* 1938. Ass. ved Forsøgslaboratoriet 1938 og ved husdyrbrug ved Horsens lbf. 1938–39. Lærer ved Dalum lbsk. 1939–77.

Best.mdl. af Foreningen for højsk. og lbsk. 1955–67. Fmd. for Nordisk økonomisk kvæg-avl 1964–70.

Medforf. til »Alt det nyeste« 1954–62, »Kontrollære« (håndbog for kontrolassistenten) 1963 og 1968 og af »Fodringslære« (lærebog for lbsk.) 1949–79. Redaktør og medforf. til »Kvægavl og kvægbrug« (lærebog for lbsk.) 1946–79. Adr. Syvhøjvej 30, 5793 Højby.



**Jørgensen, Stanley**, f. 17. febr. 1911 i Kastager på Lolland. S. a. best. M.J. – Højsk., lbsk., *agronom* 1938. Ass. ved Lyngby forsøgsstation 1938 og ved Ringstedegnens lbf. 1939. Lærer ved Høng lbsk. 1939–53. Konsulent i planteavl

for Vestsjæll. lbf. 1941–78 og sekretær fra 1942. Sekretær for foreningens ungdomsarbejde 1942–63. Sekretær og kasserer for Vestsjællands finansieringsforening 1958–81.

Inspektør for Statens plantetilsyn 1947–51. Fmd. for Høng brugsforening 1948–56. Repræsentant i Holbæk amt for Ø.A. 1950–59. Studierejse til USA 1952 samt rejser til Norge og Tyskland. Adr. Slagelsevej 34, 4270 Høng.



**Jørgensen, Aage**, f. 4. febr. 1911 i Jerlev pr. Vejle. S. a. gdr. C.O.J. – Højsk., lbsk., *agronom* 1938. Ass. ved Pajbjergfondens forsøgsstation ved Børkop 1938–39. Ass. i planteavl ved Møns lbf. 1939–42. Konsulent i regnskabsføring

ved Møns lbf. fra 1942, tillige i husdyrbrug 1942–54. Sekretær ved Møns kvf. 1942–54. Medv. ved oprettelsen af Danmarks første andelskostald. Økonomikonsulent for Møns lbf. 1954–78. *Revisor og pensionist* fra 1978.

Revisor i Møns bank A/S, Stege, 1948–81. Nfmd. i Ulfshale lejer- og grundejerforening

1966 og i Ulfshale vandværk 1968. Adr. Kobbelvej 6, 4780 Stege.



**Kristensen, Kresten Peter**, f. 20. sept. 1911 i Tranum Enge. S. a. gdr. J.M.K. – Praktik, højsk., lbsk., *agronom* 1938. Ass. ved Randerskredsens fællesledelse 1938–39. Ansat hos hofjægermester Lüttichau på Tjele 1939–41. Ass. ved

Foreningen af jyske lbf.s regnskabsudvalg 1941–42, ved De samv. sønderjyske hmf. 1942 og ved Husdyrbrugskontoret i Nyk. F. 1942–43. Konsulent i driftsøkonomi for Det blandede distrikts lbf. 1943–78.

Æresmdl. af Det bl. distrikts lbf. Adr. Leos Allé 48, 6270 Tønder.



**Kristensen, Torvald**, f. 9. maj 1913 i Galtrup på Mors. S. a. gdr. P.K. – Højsk., lbsk., *agronom* 1938. Ass. ved Vejle amts hmf. 1938–39. Lærer ved Skals højsk. 1940–43. Konsulent i planteavl og ungdomsarb. for Rinds herreds m.fl.

kredsföreninger 1940–45. Lærer ved Høng hmsk. 1945–47. Konsulent i regnskabsføring for Hjørring amts løk. selskab, Vrå kredsen, 1948–64. Viceforstander på »Elleslettegård«, Vedbæk, 1964–65. Lærer ved Danebod højsk. 1965–76. Adr. Fittingvej 30, 6623 Vorbasse.

**Larsen, Einar Robert Basso**, f. 26. okt. 1910. *Agronom* 1938. Død 1. juli 1975.



**Larsen, Helge\***, f. 7. juni 1914 i Sasserup pr. Holbæk. S. a. gdr. H.L.L. – Praktik, højsk., lbsk., *agronom* 1938, suppl.kursus i landøkonomi 1948. Ass. ved Tystofte forsøgsstation 1938 og ved D.L.F., Roskilde, 1939. Lærer ved Næs-

gård på Falster 1938–40 og ved Slangerup lbsk. 1940–41. Direktør ved Bornholms Andels-Hørfabrik, Åkirkeby, 1941–46. Konsulent ved De samv. danske lbf. og De samv. danske hmf. samt leder af Landbrugets Byggetjeneste, Kbh., 1946–48. Landbrugskyndig konsulent ved Statens byggeforskn.inst. i Kbh. 1948–51. Lærer ved civ.undervisningen ved

Holbæk kaserne 1953–63. *Direktør for A/S Ralnes* fra 1971. *Ejer af Tjebberup gård* fra 1948 – og dertil i årene 1964–77 af Strandagergård i Bredtved.

Fmd. for Foreningen Norden i Åkirkeby 1945–46. Nfmd. for Højsk. foreningen i Holbæk 1949–54. Fmd. for Bredtved andelsmejeri 1953–55, for Holbækegnens andelsmaskinstation i Gislinge 1954–56 og for Højskf. og højskhj. i Holbæk 1954–59. Mdl. af Over-taksationskomm. for Frederiksborg og Holbæk amter og af Skyldrådet for Holbæk amt fra 1956. Fmd. for Venstre i Holbækkredsen 1956–65, for skolekomm. og mdl. af Sdr. Asminderup-Grandløse Sogneråd 1958–70. Fmd. for svineforsøgsstationen Frydendal 1959–66, for Holbæk, Kbh.s og Roskilde amters løk. for.s byggeudvalg og arkitektkontor i Roskilde fra 1959. Nfmd. i repræsentantskabet for A/S Banken for Holbæk og omegn 1961–69. Fmd. for Venstre i Holbæk amt og Venstre i Vestsjæll. amt og mdl. af Venstres hovedbest. 1963–73. Mdl. af best. i skyldrådsf. i Danmark 1965–80, af repræsentantskabet for landhypotekforeningen Danmark, Århus, 1965–71 og af byudviklingsudv. for Holbækegnen 1966–68. Præsident i Holbæk Rotaryklub 1967–68. Mdl. af De samv. sjæll. lbf. reg/bygge og maskinudv. fra 1968, fmd. for delrepræsentantskabet A/S Sjællandske Bank, Holbæk, 1967–82. Nfmd. for repræsentantskabet A/S Sjællandske Bank, Ringsted 1967–82. Fmd. for Grandløse sogns menighedsråd og kirkeværge ved Grandløse kirke 1969–77. Fmd. for skyldrådsforeningen i Danmark, Kbh., og mdl. af en række ministerielle udv. vedr. skatteadm. og off. vurdering 1969–80. Nfmd. for Vallekilde folkehøjsk., Vallekilde fra 1977. Mdl. af repræsentantskabet for Alm. Brand, Kbh. fra 1978 og af Hedeselskabets repræsentantskab, Viborg fra 1978.

Forf. af »Landbrugsbyggeri«, Det danske Forlag, Kbh., 1948. Adr. Tjebberupvej 95, 4300 Holbæk.

**Larsen, Jens Aage**, f. 2. aug. 1910. *Agronom* 1938. Død i 1981. Nekrolog: UfJ., særnummer A, 15/4-1981.



**Lindekrans, Magnus**, f. 31. okt. 1907 i Testrup pr. Mårslet. S. a. gdr. A.L. – Lbsk., *agronom* 1938, prlm. 1939, specialkursus (husdyrbrug) 1941. Ass. hos forsøgsleder H. Clausen, Odense, 1938, ved Forsøgslaboratoriets svinefod-

ringsforsøg 1938–39 og ved Forsøgslaborato-

riets kvægforsøg 1941. Konsulent i husdyrbrug ved Holbækkredsens hmf. og forsøgsleder ved Holbæk amts svineforsøgsstation 1941–47. Tillige lærer ved Tølløse højsk. 1944–47. Konsulent i Sydslesvig 1947–49. Konsulent i husdyrbrug ved Kjellerupegnens fællesledelse og lærer ved den landbrugsfaglige ungdomssk. i Kjellerup 1949–51. Fællesdommer under landsudvalget for svineavlens ledelse 1951–67 og fællesdommer under bedømmelsescentralen i Ringsted 1967–77. Adr. P. Billesvej 130, 4300 Holbæk.



**Madsen, Lars Tormod Ejvind**, f. 18. marts 1912 i Stege. S. a. gdr. J.P.M. – Praktik, højsk., lbsk., *agronom* 1938. Ass. på D.L.F.s og F.D.B.s forsøgs gård Øtoftegård 1938. Forp. 1940 og *ejer af »Frenderupgaard«* ved Stege fra 1951.

Nfmd. for Damsholte sogneråd 1943–51 og for Møns lbf. 1950–65. Fmd. for Møns Bank 1963. Mdl. af Landbrugsrådet 1966–80. Fmd. for Mejeriernes fællesorganisation 1972–80. Best.mdl. i A/S Næstved Tidende 1951. Fmd. for den selvejende institution Rødkilde højsk. R<sup>1</sup> samt britisk orden: O.B.E. Adr. Frenderupgaard, 4780 Stege.



**Madsen, Aage Peter\***, f. 7. maj 1911 i Lykkeby. S. a. bmd. K.R.M. – Lbsk., *agronom* 1938. Ass. ved Skel-skøregnens lbf. 1938 og ved Tystofte forsøgsstation 1938–39. Lærer ved Brørup højsk. 1939–40. Lærer ved Vejlbjby lbsk.

1940–45, tillige leder af skolens landbrug. Konsulent i planteavl for Stevns lbf. 1945–78. Driftsleder af Stevns lbf.s forsøgs gård »Thinghøj« 1947–74. Pensionist 1978.

Mdl. af best. i Sukkerroeeksportforeningen, Frøavlsudvalget og i »Østsjællands Andelsvaskeri«, samt i konsulent Geil Hansens legatbestyrelse. Forf. af »Plantesygdomme«, 1943 og medred. (frøavl) af »Plantedyrkning«. Adr. Kornvænget 36, 4673 Rødvig Stevns.

**Marthedal, Hans Ejnar**, f. 8. dec. 1912. *Agronom* 1938. Veterinær 1945. Dr. med. vet. 1961. Død 10. nov. 1981.

**Mathiassen, Torkild Frederik Loof**, f. 10. okt. 1913. *Agronom 1938*. Død i 1980. Nekrolog: UfJ. nr.38/1980.



**Mortensen, Anton**, f. 18. maj 1907 i Fjeldsø pr. Ålestrup. S. a. gdr. M.M. – Højsk., lbsk., *agronom 1938*. Ass. ved Studsgård forsøgsstation 1938. Ass. ved De samv. sønderjyske hmf.s planteavl-arbejde og konsulent for Fællesudvalget for

fjerkræavl i det sydlige Jylland 1939. Lærer ved Børkop højsk. 1939–40. Konsulent i husdyrbrug for De samv. sønderjyske hmf. 1941–77. Mdl. af avlscenterudvalget 9. distrikt 1943–49. Fmd. for 3-mands-udvalget i Gram sogn fra 1947. Mdl. af amtsudvalget under Landbrugsministeriets landsudvalg for demonstration af kvægbrug fra 1953. Adr. Kirke Allé 24, 6510 Gram.



**Mølgaard, Poul Marius**, f. 8. nov. 1909 i Vinderslev ved Kelle-  
rup. S. a. lmd. M. – Lbsk., *agronom 1938*. Ass. ved Forsøgslaboratoriets svinefodningsforsøg 1938 og ved sønderjysk fællesledelse af kvægavl 1938–40. Lærer ved

den landbrugsfaglige ungdomssk. i Kelle-  
rup og ass. ved sønderjysk fællesledelse af kvægavl 1941. Ass. ved Hedeselskabets mose- og engafd. i Tønder 1941–42. Ass. ved Sønderjysk fællesledelse af kvægavl 1942. Konsulent i driftsøkonomi for Åbenrå amts lbf. 1943–77. Pensioneret 1977. Adr. Reberbanen 45, 6200 Åbenrå.



**Møller, Jørgen**, f. 12. maj 1909 i Kbh. S. a. apoteker, mag. scient. S.M. – Højsk., lbsk., *agronom 1938*, suppleringskursus i plan-  
teforædling 1942. Ass. ved Statens redskabsprøver 1938–39, ved Hedeselskabets mose- og engafdelings kontor

i Ø. Jølby på Mors 1940–42. Ass. 1942–47 og avlsleder ved D.L.F.s og F.D.B.s forsøgs-  
gård Øtoftegård 1947–56. Forstander for A/S Trifoliums forsøgs- og forædlingsvirksomhed fra 1956. Pensioneret. Adr. Bag Slotsgraven 24, 4400 Kalundborg.



**Nielsen, Ejnar Vitus**, f. 28. nov. 1911 i Årslev ved Århus. S. a. gdr. A.N. – Højsk., lbsk., *agronom 1938*. Ansat som biokemiker 1938–42, laboratorieforst. 1942–47, driftsleder 1947–50. Driftsleder hos H. N. Tusgaard A/S

1950–72. Konsulent for Einar Willumsen A/S 1972–80. Adr. Ametystvænget 8, Erritsø, 7000 Fredericia.

Nielsen, Hans Christian Vilhelm (se tillæg).



**Pedersen, Svend Aage**, f. 19. jan. 1912 i Gørklint ved Holsted. S. a. gdr. H.A.P. – Højsk., lbsk., *agronom 1938*. Ass. ved Lyngby forsøgsstation og ved Ribe amts vestre lbf. 1938–40. Grundforbedringsass. for konsulent Larsen, Bram-

minge, 1938–40. Kontorass. i Erhvervsudvalgets sekretariat, Nyborg, 1940. Ass. ved Vends herreds og Årup omegns lbf. 1940–42. Ass. ved Møns lbf. 1943–46 og konsulent i planteavl samme sted 1946–77. Pensioneret 1977. Adr. Kobbelvej 9, 4780 Stege.

**Petersen, Peter Nissen**, f. 21. apr. 1901. *Agronom 1938*. Død 5. dec. 1974. Nekrolog: UfJ. nr. 1–2/1975.

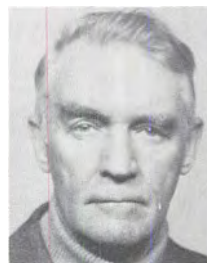

**Petersen, Steffen Thorskov\***, f. 4. maj 1909 i Hellerup. S. a. fabrikant Th.P. – Real., *agronom 1938*. Ass. ved Forsøgslaboratoriets fodringsforsøg med får og svin på Heimdal og Trollesminde 1938–42, ved Præstø amts

grundforbedringsudvalg 1942 og i planteavl ved Præstø amts lbf. 1943. Ass. ved Forsøgslaboratoriets kvægforsøg på Favrholm 1943–44. Medejer af en fabrik 1944–76, denne er nu nedlagt. Adr. Kirkeskov Allé 46, 3050 Humlebæk.

**Petersen, Søren Harry**, f. 21. nov. 1912. *Agronom 1938*. Død i apr. 1974. Nekrolog: UfJ. nr. 17/1974.



**Poulsen, Martin Christian Valdemar**, f. 27. dec. 1912. *Agronom 1938*. Død 27. jan. 1971. Nekrolog: UfJ. nr. 6/1971.



**Poulsen, Svend**, f. 18. sept. 1906 i Biskorup ved Odense. S. a. gdr. P.C.P. – Mellsk., praktik, lbsk., højsk., *agronom 1938*, ejendomsmæglereks. 1960. Ejer af gården Egholm i Søsøm ved Veksø 1938–48. Ejendoms- handler og senere ejendomsmægler til ca. 1958. Forf. 1948–50. Fmd. for Bastbro andelsmejeri 1941–45.

Har skrevet bøgerne »Syntese« 1949 og »Retfærdighed og bløde rabatter« 1952. Adr. Bistrupevej 59, 3460 Birkerød.



**Rosager, Erling**, f. 20. sept. 1912 i Borris. S. a. forst., agronom H.K.R. – Ungdomssk., lbsk., studieophold i England 1933, højsk., *agronom 1938*. Ass. ved Hedeselskabets mose- og engafdeling i Århus 1938–40. Sekretær 1940–48, fuld- mægtig 1948–58 og afdelingsleder 1958–81 i De danske mejeriforeningers fællesorganisa- tion. Pensioneret 1981.

Leder af Mejerikontorets indkøbscentral 1962–81, prokurist i Ejendomsselskabet af 6.5.1965 1970–81. Best.mdl. i Ejendomssel- skabet af 6.5.1965 1976–81. Adr. Skovbak- kevej 3, 8220 Brabrand.



**Schröder, Kay Christi- an\***, f. 10. juni 1914 i Waldau i Estland. S. a. civilingeniør H.S. – Student, *agronom 1938*, veterinær 1944. Ass. hos dyrlæge Jaco- by Andersen, Bred- sten, 1944. Prakt. i Randers 1945–47. Vi- kariater m.m. 1948.

Reservedyrlæge i Vet.dir. 1949. Veterinær- inspektør II 1952–58. Veterinary Officer, Ghana Government 1958–59. Principal of Ghana Veterinary School 1959–62. Dansk mdl. af den skandinaviske ekspertdelegation til Tanganyika efteråret 1962. Livestock expert, FAO's Agricultural Mission to Nigeria 1963. Direktør for The Indo–Danish Project under udenrigsministeriets sekretariat for teknisk samarbejde med udviklingslandene

nov. 1963–dec. 1968. Direktør for Danish–Zambian Project, Zambia, 1969–70. Direktør for udviklingsafdelingen, Akademiet for Kommunikation, til marts 1973. *Nyetableret praksis i Birkerød* fra juni 1973.

Artikler m.m. i tidsskrifter og dagblade. Adr. Bregnerødvej 8, 3460 Birkerød.



**Simonsen, Aage** Tholstrup, f. 21. nov. 1910 i Havhusene ved Hornslet. S. a. gdr. A.S. – Eftersk., gym- nastikhøjsk., lbsk., *agronom 1938*. Forp. 1938–42. *Gårdejer i Særslev* fra 1942. Tillige privat virksomhed omfattende regnskab,

revision samt råd og vejledning i ejendomsan- liggende 1942–68. Konsulent i driftsøkono- mi ved Nordfyns lbf. 1968–78. Adr. Hem- merslev 11, 5471 Sønderøv.



**Skotte, Henning Toft**, f. 22. jan. 1914 i Tore- by på Lolland. S. a. lærer N.M.S. – Lbsk., *agronom 1938*, prlm. 1939, civilingeniør 1944. Ansat ved De danske Spritfabrikker bl.a. som teknisk leder, 1944–51. Afd.leder ved NOVO Industri

A/S 1952–71, og *laboratorieleder i Lyngby- Tårnbæk Kommune* fra 1971. Adr. Vasevej 49, 2840 Holte.



**Sonnenschein, Mauri- ce**, f. 24. aug. 1911 i Hamburg. S. a. kapel- mester A.S. – Student 1932, *agronom 1938*. Ass. i regnskabsføring ved Frederiksborg amts planteavlfsfore- ning 1938–43. Lærer ved den landbrugsfag- lige aftenskole i Nord-

sjælland 1941–42. Ass. i Ekonomiska institu- tion, Ultuna landbrukshögskolan, Sverige, 1943–45. Ass. i regnskabsføring ved Frede- riksborg amts planteavlfsforening 1945–56. Konsulent i driftsøkonomi for Frederiksborg amts planteavlfsforening 1956–79. Pensione- ret 1. jan. 1979. Adr. Stationsvej 53, 3230 Græsted.



**Straarup, Ole Olesen**, f. 8. febr. 1911 i Sdr. Stenderup pr. Varmark. S. a. gdr. E.S. – Praktik, lbsk., *agronom* 1938, Askov lærerkursus 1940. Ass. ved Kolding herreds lbf. 1938. Lærer ved Hoptrup højsk. 1939–40 og 1940–41.

Ass. ved lbf. Nordthy og Nordthy hmk. 1941–42. Leder af den landbrugsfaglige undervisning i Græsted m.fl. sogne 1942–43. Bygnings- og regnskabskonsulent for Falsters lbf. 1943–48. Ejer af Holmegård i Væggerløse 1948–56. Ejer af privat regnskabsvirksomhed i Væggerløse 1948–56. *Ejer af revisionskontor i Odense* fra 1956. Adr. Absalonsgade 15, 5000 Odense.



**Thomsen, Søren Fruergaard**, f. 9. aug. 1912 i Sdr. Lem. S. a. snedker Th.T.

Lbsk., *agronom* 1938, prlm. 1939. Ansat i Overvejsinspektoratet 1938, i Landbrugsministeriets Baconudvalg 1940 og i den Alm. Brandforsikring for landbygninger 1940. Stud. med. vet. Journalist ved dagbladet København 1946–49. Medindehaver af forlaget Landbo-nyt 1949–58, og i redaktionen af tidskriftet Landbo-nyt. Ejer af Bregnegård i Ølsemagle 1955–61.

Fra 1.1.1958 og til 1.1.1965 forlagsredaktør ved Landhusholdningsselskabets Forlag og 1960–65 redaktør af Tidsskrift for Landøkonomi. Fra 1965 indehaver af forlaget Landbo-nyt, samt udgiver og redaktør af tidsskriftet Landbo-nyt og forlagets bøger.

Medlem af Dansk Landbrugspresses bestyrelse fra 1975. Medlem af Landbrugets AV-udvalg fra 1979. Adr. Grøndalsvej 19, 2000 Kbh. F.



**Venge, Ole Søren Wendelbo**, f. 30. sept. 1913 i Helsingør. S. a. ingeniør O.V. – Real., praktik, *agronom* 1938, lic. agro. 1945, dr. agro. 1950. Lærer ved Tune lbsk. 1940–46. Ophold ved Inst. för husdjursgenetik, Kungliga lant-

brukshögskolan, Uppsala, 1946–51, som stipendiat 1946–47, ass. 1947–49 og 1. ass.

1949–51. Docent i husdjursgenetik 1951, laborator 1958–63. Professor i husdyrgenetik og husdyravl ved K.V.L. 1963–80.

Fra 1945 mdl. af div. indenlandske og udenlandske faglige foreninger. R<sup>1</sup>.

Udgivet mange videnskabelige afhandlinger samt talrige artikler i fagtidsskrifter. Doktorafhandling: Studies of the maternal influence of the birth weight in rabbits. Forf. af »Husdyravl« 1960 og »Husdyrgenetik« I og II (kompendier) – ca. 100 vid. publikationer – 1964–65 og 1946–80. Medarbejder ved flere håndbøger inden for husdyravlen. Adr. Valmuevej 28, 2970 Hørsholm.

**Andersen, Hans Frederik**, f. 13. nov. 1910. *Agronom* 1939. Død 17. marts 1975. Nekrolog: UfJ. nr. 13/1975.



**Andersen, Karl**, f. 31. juli 1910 i Trunderup. S. a. arbm. A.A. – Praktik, hmsk., lbsk., *agronom* 1939. Ass. ved Lundgård og Askov forsøgsstationer 1939–41. Ass. ved Hedeselskabets distrikt i Vejle og Hatting 1941–63. Ingeniørass. ved Brande kommune 1963–64. Ass. i Salling lbf. 1964. Ingeniørass. ved Brande kommunes ingeniørkontor 1964–80. Adr. Thyregodsvej 24, 7330 Brande.

Thyregodsvej 24, 7330 Brande.



**Andreasen, Hans Kristian Møller**, f. 20. aug. 1913 i Oldrup ved Hundslund. S. a. hmd. A.A. – Lbsk., *agronom* 1939. Ass. i husdyrbrug ved Kbh.s amts hmf. 1939–44, konsulent samme sted fra 1944. *Konsulent i husdyrbrug ved De*

*samv. sjæll. hmf. fra 1965. Konsulent i kvægbrug ved lb.- og hmf.s samarbejdsudvalg for kvæg i Kbh. og Roskilde amter fra 1980.*

Mdl. af Statens husdyrbrugsudvalg 1968–72 og af Landbrugsministeriets produktivitetsudvalgs husdyrbrugsudvalg (LPH-udvalget) 1966–72. Adr. Kildevænget 34, Svogerslev, 4000 Roskilde.

**Bachner, Johann**, f. 13. jan. 1917 – *Agronom* fra Bucearest Landbrugsuniversitet 1939. Videregående studier i mejeribrug 1940. *Agronom* ved baron Josika's gods 1940–44. Medlem af jordreformkommissionen i Ungarn 1945–46. Leder af afd. for eng, græsning- og foderstof i det ungarnske landbrugsministerium 1947–50. Chefagronom ved forskellige statsgodser 1952–57. Videnskabelig medarbejder ved Landøkonomisk Forsøgslaboratorium, Statens Husdyrbrugsforsøg, Afd. for forsøg med svin og heste 1958–81. Død 9. april 1981.



**Bjarnason, Gunnar**, f. 13. dec. 1915 i Húsavík, Island. S. a. postmester B. Benediktsson. – Real., lbsk., *agronom* 1939. Volontør hos statskonsulent i hesteavl Alf. Søndergaard, St. Heddinge. Kontrollør ved De islandske foderdepotselskaber 1941–47 og redaktør af ugebladet »Bondinn« 1942–43. Statskonsulent i hesteavl og hesteeksport 1939–61. Lærer ved Hvanneyri landbrugsskole 1947–61 og igen 1963–72. Forst. ved Hólar lbsk. 1961–62. Studieophold i Danmark og Schweiz 1962–63. Statskonsulent i fjerkræ- og svineavl 1963–79. Forst. for foderstofkontrollen i Island 1973–80.

Udenlandsk korrespondance vedr. hesteeksport fra 1964. Eftersyn med hesteeksport og korrespondance vedr. samme fra 1965. Sekretær for forsøgsudvalget for husdyrbrug ved Universitetets forsøgsstation 1946–55. Initiativtager til stiftelsen af »International Pony Breeders Federation« i Køln 1951, vicepræsident for samme i Edinburgh 1951–58 og for Föderation Europäischer Island-Pferde Freunde i Zürich fra 1969.

Æresmdl. af Föderation E. Island-Pferde Fr. (FEIF), IPZV (Tyskland). Verb der Pony- und Kleipfz. in Österreich. Landssamband hestamannafélaga i Island og hesttæmmeres federation. Den islandske Falke-Orden.

Forf. til »Á Fáki« (rytter-undervisning) 1952, »Búfjáræði« (alm. husdyrlære og håndbog) 1956, Ættbók og Saga I (den isl. hests avlshistorie) 1968, Bind II 1980, Bind III 1981 og endelig »Líkaböng hringir« (om reformationer og politik i landbrug) 1981.

Adr. Rannsóknastofnun landbúnadarins Keldnaholt, Reykjavík, Island.



**Brixner, Tage Pederesen**, f. 27. aug. 1914 i Hårby ved Skanderborg. S. a. gdr. L.P. – Eftersk., praktik, højsk., lbsk., *agronom* 1939. Ass. ved Høve og omegns lbf. og lærer ved Klank højsk. 1939–41. Ass. 1941 og kons. i driftsøkonomi

og regnskabsføring ved Fyens Stifts patriotiske selskab 1944–66. Kons. og leder af Holbæk amts økonomiske Selskabs kontor for driftsøkonomi 1966–81.

Medredaktør af tidsskriftet »Landbrugslederen« 1944–46. Sekretær for foreningen spindplantedyrkere på Fyn 1943–56. Best. mdl. i Økonomikonsulenternes forening 1946–66. Har udarbejdet »Landbrugets regnskabsbog«. Adr. Rypevej 11, Allested, 5672 Broby.



**Bruun, Hans Henrik**, f. 15. nov. 1912 i Skads, Esbjerg. S.a. gdr. T.B. – Højsk., lbsk., *agronom* 1939. Ass. ved Askov Forsøgsstation i 1939. Lærer ved Frederiksborg højsk. 1939–40. Ass. ved Tystofte Forsøgsstation i 1940. Lærer og

leder af Delingsførerafd. på Frederiksborg højsk. 1940–46. Forst. for skolegården Fjordvang 1946–52. Fodringskonsulent i Ringkøbing amts mejeriforening 1952–55. Kvægbrugskonsulent i Sønderborg amt 1955–60 og i De fynske Landboforeninger 1960–79. Sekretær og kasserer i Fyns Mejeriforening fra 1966. Adr. Højbyvej 16, 5260 Odense S.

**Bruun, Herluf**, f. 1. febr. 1913. *Agronom* 1939. Død i 1980. Nekrolog: UfJ. nr. 44/1980.



**Bøgh Christensen, Gunnar**, f. 5. juni 1915 i Bejstrup pr. Bonderup. S. a. gdr. K.C. – Højsk., lbsk., *agronom* 1939, statseksamineret ejendomsmægler. Ass. ved Møens lbf. 1939. Lærer ved Himmerlands ungdomssk. 1939–40. Konsulent i

husdyrbrug og regnskabsføring ved Han her-



redernes lbf. 1940–45. *Ejer af en gård i Drastrup* fra 1940. *Administrator af udlejningsjendomme i Ålborg* fra 1970. Adr. Nibevej 132, 9200 Ålborg SV.

**Danø, Gunnar Jørgen**, f. 4. marts 1916. *Agronom 1939*. Død 5. dec. 1981.



**Egholm, Simon Jørgensen**, f. 12. juli 1914 i Hou pr. Ulsted. S. a. gdr. L.E. – Lbsk., *agronom 1939*. Ass. ved Lyngby forsøgsstation 1939 og ved forsøgslaboratoriets ambulante kvægforsøg på Wedellsborg 1940. Forv. på Vojensgård

1940–43. Ass. ved Dronninglund herreds lbf. 1943–44 og ved Lolland-Falsters lbf. 1944–45. Kons. og forv. 1945–55 og bst. af A/S C. A. Qvade og Co.s filial i Sakskøbing 1955–63. Kons. ved A/S Korn- og foderstofkompagniet i Århus 1963–68. *Regnskabskons. i Skanderborg lbf.* fra 1968. *Ejer af Gram Møllegård* fra 1964. Adr. Virringvej 42, Gram, 8660 Skanderborg.

**Faber, Ejnar**, f. 26. nov. 1912. *Agronom 1939*. Død 18. okt. 1971. Nekrolog: UfJ. nr. 44/1971.



**Foged, Rasmus Erik**, f. 15. jan. 1915 i Sørup pr. Eskildstrup. S. a. gdr. J.F. – Real., praktik, lbsk., *agronom 1939*. Ass. ved Viborg amts løk. for 1939. Kons. i regnskabsføring ved Falsters lbf. 1940–43. Forv. ass. 1943 og stationsforv.

og roekons. ved Nakskov sukkerfabrik 1950–80. Derefter pensioneret. Adr. Rødbyvej 47, 4900 Nakskov.



**Foldager, Jens Georg\***, f. 18. april 1910 i Gravlev. S. a. gdr. J.J.F. – Højsk., gymnastiksk., lbsk., *agronom 1939*, Askov lærerkursus 1940. Ass. ved Askov forsøgsstation 1939. Lærer ved Køng højsk. 1939–41. Ass. ved Hads herreds

lbf. 1941 og ved Morsø lbf. 1941–42. Kons. for Bølling-Nr. herreds lb.- og kredsforening 1942–44. Kons. i planteavl, sekretær, kasserer

og redaktør af medlemsbladet for Frederikshavn og omegns lbf. 1944–77.

Fmd. for Nordjysk Agronomklub 1960–68. Adr. Skagensvej 63, 9900 Frederikshavn.

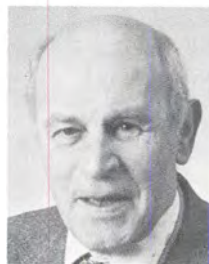

**Fredsøe, Andreas**, f. 29. juli 1915 i Tilsted. S. a. hmd. M.F.

Mellsk., lbsk., *agronom 1939*. Ass. ved Nordthly lbf. 1939 og ved Præstø amts grundforbedringskontor 1940. Konsulent og avlsleder for Herfølge frøhandel

1941–44. *Konsulent og avlsleder for a/s Syd-fyns frøavl, Svendborg* fra 1944. Fra 1953 *ejer af »Vestergaard«, i Mosegaard ved Ejby, Fyn.* Adr. Vestervangen 3, 5592 Ejby Fyn.

**Hansen, Jens Peter**, f. 3. juli 1916. *Agronom 1939*. Død 1. sept. 1979.



**Hansen, Jens Radohr\***, f. 12. dec. 1910 i No ved Ringkøbing. S. a. gdr. H.H.

Lbsk., *agronom 1939*. 1939–41 ass. ved Ringkøbing amts fællesledelse og Horsens Lbf. 1941–46 konsulent for Samsø lbf., Samsø hmf. og

Samsø fællesledelse, samt sekr. for Samsø kvf. 1946–75 konsulent i husdyrbrug for Hadsten og omegns lbf. og Hadstenevns fællesledelse, 1946–56 tillige konsulent i regnskabsføring for Hadsten og omegns lbf. 1949–71 sekr. og kasserer for Hadstenevns kvf. 1975–78 efter omorganisering konsulent for fællesudv. for kvæg i Århus amt. Pensioneret 1978. Adr. Æbleparken 1, 8370 Hadsten.



**Hansen, Villy Ejvind Harald\***, f. 28. dec. 1913 i Ruds-Vedby. S. a. bmd. H.L.H. – Hmsk., *agronom 1939*. Ass. hos konsulent V. Hansen, Allerup, 1939, ved Holstebroevns kvf. og i Hjerme-Ginding herreders lbf. 1940–41. Ass.

ved Hedeselskabets distriktskontor i Holstebro 1941–42. Kons. ved L.A.B. i Silkeborg 1942–46. Vid. ass. ved Forsøgslaboratoriets afd. for svineforsøg fra 1946. Pensioneret 1. febr. 1981.

Medf. til en række publikationer ved Sta-

tens Husdyrbrugsforsøg. Adr. Frankrigshuse-  
ne 6, 2300 Kbh. S.

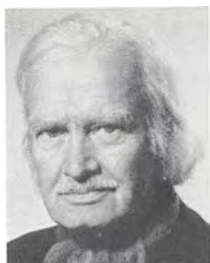

**Iversen, Robert**, f. 28.  
maj 1912 i Kbh. S.a.  
skibsreder C.E.I. –  
Real., *agronom* 1939.  
*Beskæftiget med op-  
målinger, beregninger,  
kortlægning og rati-  
onalisering af større  
godser og herregårde  
siden 1939. Tillige ejer  
af Maglemosegaard*

*ved Vedbæk og et mindre kartografisk forlag.*  
Adr. Maglemosegaard, 2950 Vedbæk.

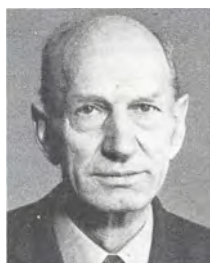

**Jakobsen, Jens Jørgen**,  
f. 24. april 1911 i Ås  
pr. Tvingstrup. S. a.  
gdr. R.J. – Praktik,  
højsk., hmsk., *agro-  
nom* 1939. Ass. ved  
Koldings omegns og  
Kolding vesteregns lbf.  
samt Sydjysk kredsfor-  
ening somrene 1939  
og 40. Lærer ved

Støvring højsk. vintrene 1940 og 42. Ass. ved  
A/S De danske spritfabrikkers forsøgsgård  
Frederikshøj somrene 1941 og 42. Kons. i  
planteavl ved Slaugs herreds og omegns og  
Sdr. Omme lbf. 1943–81. Inspektør ved Sta-  
tens plantetilsyn. Adr. Kroagervej 10, 7200  
Grindsted.



**Jensen, Hans Marius**,  
f. 24. jan. 1913 i Jel-  
ling. S. a. direktør M.J.  
– Højsk., lbsk., *agro-  
nom* 1939. Ass. ved  
Vejle amts lbf. 1939.  
Forp. 1939 og ejer af  
Bredstengårde  
1947–76 og af Lund-  
skov 1950–65.

Kasserer i Balle  
sparekasse 1949–56. Fmd. for Balle brugsfor-  
ening 1956–65. Mdl. af F.D.B.s repræsen-  
tantskab 1960–64. Fmd. for Bredsten an-  
delsmejeri 1952–72 og for repræsentantska-  
bet i Vejle og omegns smørexportforening og  
for Vejle omegns mejeriforening en del år.  
Fmd. for planteavlsudvalget i Vejle amts lbf.  
1952–58, mdl. af best. for samme 1956–65.  
Voldgiftsmand i sager vedr. handel med hus-  
dyr 1949–66. Afkomsprøvestation for kvæg  
for Vejleegnens kvf. 1947–57. Mdl. af kreds-  
ledelsen for Andelsbankens Vejle afd. fra  
1964 og fmd. for samme 1969–82. Fmd. for  
mejeriernes og landbrugets ulykkesforsikring  
1963–72. Fmd. for repræsentantskabet og

næstfmd. i best. for »Topsikring« fra 1972. R.  
af Dbg. Adr. Ødstedvej 5 C, 7182 Bredsten.



**Jensen, Jørgen Hen-  
ning**, f. 28. jan. 1916 i  
Ebberup pr. Hvalsø. S.  
a. gdr. J.J. – Prlm.,  
højsk., *agronom* 1939,  
bestået den min. prø-  
ve, som ifølge lov af  
16. juni 1962 giver ad-  
gang til præsteembede  
i folkekirken, 1971.  
Lærer ved Børkop

højsk. 1939–43. Ass. i husdyrbrug ved Kbh.s  
amts hmf. 1943–44. Lærer ved Hoptrup  
højsk. 1944–47. Forst. for Fårevejle højsk.  
1947–51. Lærer ved kolonien Filadelfias di-  
akonskole i Dianalund 1951–64, skoleleder  
for dagskolen for voksne patienter 1964–72.  
Sognepræst i Svallerup sogn pr. Kalundborg  
1972–80. Pensioneret 1980.

Fmd. og sekr. for kolonien Filadelfias me-  
darbejderråd 1957–66. Mdl. af Dianalund  
kommunalbst. 1966–70. Adr. Mågevej 2,  
4293 Dianalund.



**Jensen, Sigurd Mari-  
nus**, f. 15. juli 1913 i  
Lille Thorlund pr. Ej-  
strupholm. S. a. gdr.  
N.P.J. – Eftersk., lbsk.,  
*agronom* 1939. Ass.  
ved Horsens lbf.  
1939–40. Lærer ved  
Malling lbsk. 1940–43.  
Kons. i husdyrbrug ved  
Himmerlands samv.

lbf. 1943–81.

Mdl. af Års menighedsråd fra 1958 og af  
Års skolekommission fra 1961. Censor ved  
uddannelsen af inseminører fra 1958. Adr.  
Gislumvej 46, 9600 Års.

**Jeppesen, Jens Laurids**, f. 3. april 1913.  
*Agronom* 1939. Død 2. dec. 1975.

**Jørgensen, Sven Henry**, f. 29. maj 1915.  
*Agronom* 1939. Død 8. sept. 1976.



**Kristensen, Edvard  
Marinus\***, f. 17. okt.  
1908 i Hjortlund ved  
Filskov. S. a. gdr. K.K.  
– Lbsk., *agronom*  
1939. Kons. i regn-  
skabsføring for Vejle  
amts sammensl. hmf.  
1939–41. Konsulent  
for Ringkøbing amts  
sammensl. hmf.

1941–45. Inspektør ved Statens plantetilsyn

1948–78. Adr. Fjordvej 4, Strandhuse, 6000 Kolding.



**Kristensen, Erik\***, f. 24. febr. 1914 i Tørring. S. a. gdr. E.M.K. – Højsk., lbsk., *agronom* 1939, student 1945. M.Sc. 50, (Iowa State College), cand. polit. 56. Ansat ved Det landøkonomiske driftsbureau 1939–41, ved Horsens lbf. 1941.

Lærer ved Tune lbsk. 1941–43. Ass. ved Landbohøjskolen 1943. Amanuensis 1952, tillige lektor 1960. Professor i landbrugsøkonomi 1965–81. Studieophold i U.S.A. 1949–50.

Mdl. af best. for Dansk Agronomforening 1943–49, af styrelsen for N.J.F.'s sekt. for landbrugsøkonomi 1953–59, af best. for N.J.F.s danske afd. 1965–73, af udv. for Det landøkonomiske driftsbureau 1965–79 (siden 1977 Statens jordbrugsøkonomiske udvalg), af repræsentantskabet for Dansk Landbrugs Realkreditfond 1968–82, af Handelsministeriets tilsyn med sukkerordningen 1968–73, af Landbrugets samråd for forskning og forsøg 1966–73, af Landbokomm. af 1960 1969–74, af udv. vedr. landbrugsordningerne 1969–70, af samarbejdsudv. for samfundsvidenskaberne 1970–76, dansk korrespondent til International Association of Agricultural Economists 1968–78. Adr. Teglsturvevej 23, 2100 Kbh. Ø.



**Kristjánsson, Gísli** Björgvin, f. 28. febr. 1904 i Gröf i Island. S. a. hmd. K. Sigurjónsson. – Real., højsk., lbsk., lærerkursus, *agronom* 1939, eksamen i suppleringskursus (husdyrbrug) 1941. Landøkonomiske studier ved Driftsbureauet, Ligningsdirektoratet, Statens kornkontor og Forsøgslaboratoriet samt kursus på handelsvidenskabelig læreanstalt 1942–45. Lic. agro. i forb. m. landbohøjskolens 100 års jubilæum. Ass. ved Forsøgslaboratoriet 1939 og ved Statens kornkontor 1940–41. Ass. ved Forsøgslaboratoriets afd. for kvægforsøg 1941–45. Volontør i Ligningsdirektoratet ved Det landøkonomiske driftsbureau 1943–45. Sekretær ved Islands landbrugsselskab, Reykjavík 1945–47. Redaktør af landbrugstidsskriftet Freyr 1946–75. Leder af statsradiofoniens landbrugsudsendelser, Reykjavík, 1952–75, og af Landbrugets Informationskontor fra 1. jan. 1954. Inspektør for tilsynet

med landets foderforsyninger i Island 1963–81.

Leder af tilsynet med ungdommens udd. i udlandet ved landbrug og udlændinges tilsvarende i Island, hertil også arbejdsanvisning i landbrug, under Islands landbrugsselskab, fra 1946. Sekretær i foreningen af islandske landbrugskandidater 1951–53. Islands officer in charge i FATIS 1956–72. Islands repræsentant i nordisk landbrugsfilm 1956–78. SK. Ridder af Islands Falk. Sølvmedalje fra Norsk Hydro. Guld fra finske lbf.

Har skrevet beretning fra Forsøgslaboratoriet 1945. Bogen Kartaflan 1948 samt en række småskrifter om landbrugsfaglige emner og et utal faglige artikler på nordiske sprog, og i Grønland, vejledende pjecer til islandske bønder uden for FREYR 1954–60. En bog årlig de sidste 7 år om folkelige emner 1976–81. Adr. Hlidartun 6, 270 Varmá, Island.

**Kvorning, Niels Mølgaard\***, f. 3. sept. 1917 i Hauris pr. Viborg. S. a. gdr. P.K. – Mellsk., lbsk., *agronom* 1939. Tegner ved Hedeselskabets hovedkontor 1939. Ass. ved Hedeselskabets mose- og engafd. i Tønder 1939–51 og i Odense 1951–58. Distriktsfuldmægtig og leder af kontoret i Randers 1958–71. Leder af drænteknisk maskinvirksomhed i Viborg 1971–75 og *distriktschef og leder af distriktskontoret for Viborg amt* fra 1975.



Tilforordnet sagkyndig for grundforbedringsudvalget for Randers amt 1965–70 og for jordbrugskommissionen for Viborg amt sydøst, under Landbrugsministeriet, fra 1975. Adr. Lynghøj 26, Bruunshåb, 8800 Viborg.

Larsen, Elise Brink (se tillæg).



**Larsen, Laust Krabbe**, f. 23. marts 1913 i Hurup, Thy. S. a. smedem. T.L. – Praktik, eftersk., lbsk., *agronom* 1939, prlm. 1940. Askov lærerkursus 1942. Ass. ved Sydthy løk. selskab 1940–41. Lærer ved Køng højsk. 1941–43. Ass. i regnskabsføring ved De samv. sjæll. hmf. 1943–50. Lærer ved Kærhave lbsk. 1943–45. *Kons. i regnskab og driftsøkonomi ved lbf. for Næstved og omegn fra 1950, registreret revisor for samme fra 1972.* Adr. Ahornvej 10, 4700 Næstved.





**Larsen-Ledet, Jørgen\***, f. 19. aug. 1914 i Alsø. S. a. konsulent, agronom A.L.-L. – Real., praktik, højsk., lbsk., *agronom* 1939.

Ass. ved statens forsøgsstation ved Lyngby 1939–40 og i planteavl ved Kbh.s amts lbf. 1940–41 og Grenå

lbf. 1941. Konsulent for Esbjerg tovværksfabrik A/S vedr. hampdyrkning 1941–43. Konsulent i planteavl for Dronninglund herreds lbf. og Dronninglund herreds hmk. 1941–56, samtidig sekretær og kasserer for Dronninglund herreds lbf. Leder af Grenå lbf. ungdomssk. 1956–70. Konsulent i planteavl for Djurslands samv. lbf. og sekretær for Grenå lbf. fra 1956–82. *Præstegårdskonsulent for Århus stift* fra 1956.

Mdl. af best. for F.L. 1937–39, for Foreningen af danske landbrugskonsulenter 1947–63 og fmd. 1957–63. Mdl. af bst. for Landhusholdningsselskabet og af Samvirksomheden for landbrugsfagligt oplysningsarbejde 1957–61, af Landbrugsministeriets konsulentudvalg og L.I.K. 1957–63, igen for L.I.K. 1972–81 og mdl. af bst. for Kursusinst. Tune lbsk. 1972–81. Æresmedlem af Ebeltoft Lbf.

Har skrevet om ensilered og høberedning i U.S.A. 1951. Adr. Storegade 73, 8500 Grenå.



**Ludvigsen, Richard Johannes Nygaard**, f. 2. nov. 1910 i Skrillinge pr. Middelfart. S. a. gdr. L.P.L. – Højsk., lbsk., *agronom* 1939. Var med Geodætisk Institut på opmåling på Grønland 1939. Ass. ved Forsøgslaboratoriets malkemaskineforsøg på Korsebølle 1939–40. Forp. af Nygård i Skrillinge ved Middelfart 1940–41. Ass. ved Præstø amts grundforbedringsudvalg 1941–53. Ejer af Skrillinge Nygård fra 1953. Fmd. for Kauslunde menighedsråd 1973–80. Adr. Assensvej 167, 5500 Middelfart.

forsøg på Korsebølle 1939–40. Forp. af Nygård i Skrillinge ved Middelfart 1940–41. Ass. ved Præstø amts grundforbedringsudvalg 1941–53. Ejer af Skrillinge Nygård fra 1953.

Fmd. for Kauslunde menighedsråd 1973–80. Adr. Assensvej 167, 5500 Middelfart.



**Møller-Larsen, Olav**, f. 1. maj 1914 i Dysted. S. a. gdr. A. Larsen. – Højsk., lbsk., *agronom* 1939. Askov lærerkursus 1939. Ass. ved Askov forsøgsstation 1939. Lærer ved Ollerup højsk. 1939–40. Ass. ved de samv. lbf. i Fyns stift

1940. Lærer ved Kærehave lbsk. 1940–41. Ass. ved Fyens stifts patriotiske selskab 1941 og 1942. Lærer ved Sydsjællands lbsk. 1941–42. Kons. i planteavl ved Sorøegnens lbf. 1943–48. Kons. for D.A.G. (fra 1969 D.L.G.) 1948–75.

Fmd. for Andelsbanken i Tåstrup 1963–78. Mdl. af Ballerup skatteråd 1963–71. Fmd. for Høje-Tåstrup skatteråd 1971–79 og for amtsligningsrådet, der omfatter vestre del af Kbh.s amt og hele Bornholms amt, 1979. Mdl. af Venstres skatteudvalg 1980 og af arbejdsgruppe til ajourføring af skattestyrelsesloven 1981. Adr. Rødkælkevej 34, 2630 Tåstrup.



**Nielsen, Ejnar Marinus\***, f. 14. marts 1913 i Nr. Saltum. S. a. landpost S.C.A.N. – Praktik, højsk., kontrolass., lbsk., *agronom* 1939. Ass. ved Skanderborg amts og Bjerre herreds hmf. 1939–40. Bst. af Rugballegård ved Hatting

1940–41. Ass. ved Skanderborg amts og Bjerre herreds hmf. 1941–42. Kons. i planteavl, husdyrbrug og ungdomsarbejde for Ribe amts hmf. og leder af fremavl af kartofler og sædekorn for samme samt sekretær for frøområde 85 1942–46. Kons. i planteavl og ungdomsarbejde ved Skanderborg amts hmf. 1946–47. Kons. ved L.H.F. i Roskilde 1947–62. Kons. for De samv. jyske hmf. 1962–80, sekretær samme sted 1966–80. Pensioneret 1980.

Folketingskand. for RV 1956–65. Fmd. for Søndermarksskolens forældreforening og mdl. af skolekommissionen i Horsens samt i bst. for Skanderborg amts forening af skolekommissioner 1956–65. Fmd. for Horsens radikale venstre forening og i bst. for Skanderborg amts radikale venstre 1958–63. Bst. mdl. af Selskabet for Fremtidforskning 1974–78. Repræsentantskabsmdl. i selskabet for bygnings- og landskabskultur. 1974–80. Bst. mdl. af landbrugsmuseet. Gl. Estrup 1974 og af St. Restrup højsk. 1974. Adr. Havkærvej 49, Tilst, 8381 Mundelstrup.



**Nielsen, Evald Anker\***, f. 1. maj 1911 i Radbjerg pr. Væggerløse. S. a. gdr. M.N. – Praktik, lbsk., højsk., *agronom* 1939. Ass. ved Statens moseforsøg ved Tylstrup 1939. Ass. ved Båg herreds lbf. 1940–41 og ved Horsens lbf. 1942. La-

boratorieass. ved Hedeselskabet i Viborg, senere konsulent 1942–78. Adr. Nyvej 10, Overlund, 8800 Viborg.



**Nielsen, Hjalmar Møller**, f. 14. maj 1914 i Mønsted pr. Viborg. S. a. gdr. N.M.N. – Lbsk., *agronom* 1939, student 1942, lic. agro. ved Landbohøjsk. 1946. Ass. ved Pajbjergfondens forædlingsvirksomhed ved Børkop 1939–40. For-

retaget lucerneundersøgelser ved Foreningen af jyske lbf.s Græsmarkssektion 1943–44. Ass. ved Landbohøjskolens afd. for landbrugsplanteavl 1945–46. Bst. 1946 og forsøgsleder 1947–60 ved Landbohøjskolens forsøgsgård Albertslund. Forsøgsleder ved Højbakkegård fra 1. april 1952 og ved Rørrendegård fra 1. aug. 1964–1977. R. af Dbg.

Har skrevet en række afhandlinger og artikler, særlig vedr. frøensætning i lucerne, bl.a. i Landbohøjskolens årsskrift. Adr. Sognevangen 24, 2630 Tåstrup.



**Nielsen, Peder\***, f. 30. jan. 1911 i Brandstrup pr. Rødkærbro. S. a. gdr. J.P.N. – Praktik, højsk., lbsk., *agronom* 1939, immatrikuleret på Kbh.s universitets forhistoriske arkæologiske institut 1976. Ass. ved Askov forsøgsstation 1939. Lær-

er ved Odder højsk. 1939–40. Ass. ved Hedeselskabets afd. for undersøgelser og forsøg i Viborg 1940–42. Ass. ved Hedeselskabets kulturtekniske afd. i Slagelse 1942–50, ved grundforbedringsafd. samme sted til 1959. Filialbst. ved Hedeselskabets kontor i Hillerød 1959–76.

Tilforordnet sagkyndig for grundforbedringsudvalget i Frederiksborg amt 1965–74, for jordbrugskommissionen i Frederiksborg og Roskilde amt 1974–81 og i Kbh.s amt 1974–81. Adr. Vænget 8, Harløse, 3400 Hillerød.



**Nielsen, Tage Brandt Pilegaard**, f. 22. jan. 1911 i Magleby. S. a. lærer N.P.N. – Landbrugsudd., militærtj., højsk., *agronom* 1939, prim. 1940, veterinær 1944. Veterinærpraksis og fødevarerkontrol forskellige steder 1944–47. Ansat ved

Århus kommunes levnedsmiddel- og miljøtilsyn 1947–78. Adr. Meilvej 11, 8240 Ris-skov.



**Pedersen, Arne Holger\***, f. 7. nov. 1913 i Bakkebølle ved Vordingborg. S. a. gdr. N.P. – Praktik, højsk., lbsk., *agronom* 1939. Ass. ved Forsøgslaboratoriets svinefodringsforsøg på Krusgård 1939–40, ved

Hedeselskabets distriktskontor i Nykøbing F. 1940–42 og i regnskabsføring ved De samv. sjæll. hmf. i Roskilde 1942. Vid. ass. ved Statsfrøkontrollen i Kbh. 1943–76. Pensioneret 1976. Adr. Rysensteensgade 1, 1564 Kbh. V.



**Pedersen, Peder**, f. 30. juli 1914 i Hestlund pr. Give. S. a. gdr. S.P. – Højsk., lbsk., *agronom* 1939. Ass. ved Studsgård forsøgsstation 1939, ved Borris forsøgsstation 1940, ved Skanderborg amts hmf. 1941 og ved Spangsbjerg og

Blangstedgård forsøgsstationer 1942. Konsulent i havebrug for Vejle amts hmf. 1943–44. Vinterlærer ved Østjyllands hmsk. 1939–45. Lærer ved Støvring højsk. og bst. af Grandgården 1945–51. Konsulent i planteavl for de samv. hmf. i Ålborg amt fra 1. juni 1951, fra-trådt 1. juli 1981 på grund af alder. Adr. Vester Korup, 9575 Terndrup.



**Poulsen, Jørgen**, f. 14. juni 1913 i Viborg. S. a. malermester G.P. – Student, praktik, *agronom* 1939. Ass. ved Hedeselskabets distriktskontor i Åbenrå 1939–49. Filialbst. ved Hedeselskabets mose- og engafd. i Viborg 1949–56. Di-

striktschef. ved Hedeselskabets 5. distrikt i Vejle 1956–80. Pensioneret 1980.

Tilforordnet sagkyndig for grundforbedringsudvalget og jordbrugskommissionen i Vejle amtsrådskreds 1956–80. R. af Dbg. Adr. Solbakken 4, Uhrhøj pr. 7100 Vejle.



**Qvist, Børge** Johannes Søren, f. 29. juni 1912 i Mølholm pr. Vejle. S. a. redaktør S.P.Q. – Real., højsk., lbsk., *agronom 1939*. Ass. i planteavl ved De samv. lbf. i Fyns stift 1939. Foderelev på Stensgård på Langeland 1939–40. Bst.

1940–50 og medejer af Korsdalsgård ved Børkop 1950–67. Ejer af Korsdalsgård ved Børkop 1967–81. Adr. Lærkevej 1, 7080 Børkop.



**Rasmussen, Søren Ammitzbøll**, f. 30. sept. 1914 i Begtrup. S. a. gdr. R.R. – Praktik, højsk., lbsk., *agronom 1939*. Ass. 1939, sekretær 1942, fuldmægtig 1946, kontorchef 1954 og *direktør fra 1971 ved De danske Mejeriforeningers*

*Fællesorganisation*. Adr. Egelundsvej 7, 8240 Risskov.



**Rasmussen, Thomas** Christian Bækgård, f. 14. maj 1912 i Vellev pr. Ulstrup. S. a. gdr. N.R. – Lbsk., *agronom 1939*. Ass. ved A/S Dansk frøavls kompagni og markfrøkontoret (Trifolium) på Tåstrupgården 1939 og ved Forsøgslaboratoriets

fodringsforsøg på Statens gårde ved Hillerød 1940. Ass. ved Forsøgslaboratoriets kvægforsøg 1940–44. Sekretær i Landbrugsrådet fra 1944. Redaktionssekretær 1947 og redaktør af »Landbrugsrådets Meddelelser« fra 1953. Forestod »Landbrugets radiobrevkasse« 1950–60. Har været medarbejder ved »Jordbruget i Norden«. Pensioneret 1977. R. af Dbg.

Død i febr. 1982. Nekrolog: UfJ. nr. 9/1982.



**Sørensen, Aksel**, f. 3. maj 1911 i Udby pr. Nr. Åby. S. a. bmd. S.S. – Hmsk., lbsk., *agronom 1939*. Ass. ved Tyrsting-Vrads herreders lbf. og i husdyrbrug ved De samv. lbf. i Fyns stift 1939–41. Ass. ved Langelands løk. for.

1941 og ved Høver og omegns lbf. 1941–46, tillige konsulent for Ry og omegns lbf. 1943–46. Sekretær, kasserer samt konsulent i planteavl for Fredericia og omegns lbf. 1946. Konsulent for Fredericiakredsens fællesledelse 1952–64. Fratrådt 1. marts 1978. Adr. Stationsvej 13, 7000 Pjedsted.



**Sørensen, Jens** Espersen, f. 3. dec. 1916 i Bjerring. S. a. gdr. S.S. – Praktik, real., lbsk., *agronom 1939*. Ass. ved Forsøgslaboratoriets fodringsforsøg 1939. Konsulent i husdyrbrug for Viborg amts hmf. 1940–45, for Ålborg amts lbf. i planteavl 1945–57, i husdyrbrug 1957–62. Konsulent for kvf. for Ålborg amt (nu Nordjyden) 1957–75. *Ejer af slægtsgård i Bjerring ved Bjerringbro* fra 1939 og *af Højgård ved Vestbjerg* fra 1961.

Mdl. af bst. for Nørresundby andelslagteri fra 1957, for Andels- og privatslagteriernes arbejdsgiverforening fra 1964, fmd. 1968–75, for Sammensl. af landbrugets arbejdsgiverforeninger fra 1964, fmd. 1972–75. Fmd. for Andels- og privatslagteriernes gensidige gruppelivsforsikring 1969–75. Fmd. for Andelsslagteriernes fællesbst., for ESS-FOOD, Eksportslagteriernes salgforening og Eksportsvineslagteriernes brancheudvalg fra 1975. Fmd. for Fond for andels- og privatslagteriernes forskningsinstitut og slagteriskole fra 1975. Fmd. for bst. for Danepak Ltd. Thetford og Selby, England fra 1975 og for Meatcut A/S, Ålborg, fra 1976. Mdl. af bst. for DAP, London, fra 1977. Fmd. for bst. for ESS-FOOD (UK) Ltd., London, fra 1977, bst. mdl. af De forenede nordjyske kreaturslagterier A.m.b.A., Ålborg, fra 1973. Bst. fmd. i A/S J. D. Koopmanns svineslagteri fra 1979. Mdl. af Andelsudvalget fra 1975, af Landbrugsrådet, Landbrugsrådets præsidium og Landbrugets vet. udvalg fra 1976, landbrugsrådets udvalg for samfundskontakt fra 1977, af dansk landbrugs EF-udvalg 1977 og fmd. for Landbrugets Kapitalformidlingselskab Agroinvest A/S fra 1979. Landbrugsrå-



dets vicepræsident 1980. Adr. Herman Bangs Vej 1, 9200 Ålborg SV.

**Terpling, Andreas Hansen**, f. 12. marts 1916. *Agronom* 1939. Død 20. sept. 1978.



**Tvergaard, Jens Christian**, f. 2. dec. 1906 i Mygdal pr. Hjørring. S. a. gdr. S.J.T. – Praktik, *agronom* 1939. Ass. ved Forsøgslaboratoriets afd. for heste og svin, Kbh., 1939–41. Inspektør på Ringholm under A/S Beauvais' konserverfabrikker 1941–49. Ass. ved Forsøgslaboratoriets afd. for fjerkræ 1949–50. Konsulent i husdyrbrug og planteavl samt sekretær for Holbæk amts økonomiske selskab 1950–75.

Sekretær og kasserer for Holbæk amts frøavlerforening fra 1953. Mdl. af bst. for Dansk Agronomforening 1952–60, næstfmd. 1953–60. Fmd. for Dansk Agronomforenings forsikringsfond. Sekretær for Holbæk amts ærterdyrkerforening 1954–72 og for lucerneforeningen fra 1957.

Har skrevet beretninger for Holbæk amts økonomiske selskab 1950–75. Adr. Dambæksvej 2, 4450 Jyderup.



**Wonsild, Hans Christian**, f. 28. nov. 1916 i Hellerup. S. a. direktør P.F.W. – Real., praktik, lbsk., *agronom* 1939. Medhj. på gård i England 1939–40. Bst. af Vintre mølle 1940–50. Studieophold i USA 1950–51. Ass. ved Odsherreds lbf. 1951–52. Arbejdet som hmd. på gård i Store Velling 1953–54. *Forp. af Gunderød-gård* fra 1. marts 1954. Adr. Damsholtevej 3, Gunderød, 2970 Hørsholm.

**Alsbo, Vagn Peder**, f. 10. febr. 1917. *Agronom* 1940. Død i dec. 1975.

Andersen, Knud Toftegaard, ændret til Toftegaard, Knud.

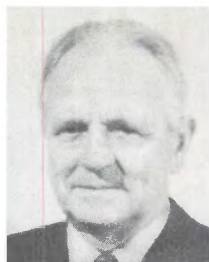

**Andreassen, Severin**, f. 18. nov. 1911 i Vejrum. S. a. bmd. A.A. – Praktik, lbsk., *agronom* 1940. Ass. ved Præstø amts grundforbedringsudvalg og Præstø amts lbf. 1940–41. Ass. ved Forsøgslaboratoriets kvægforsøg på Stensbygård 1941–42 og ved husdyrbrugsarbejdet i de tre lbf. i Kbh.s amt 1942–43. Kvægavlslleder på Vennerslund og kommunesekretær for Stadager-Nr. Kirkeby kommune 1943–46. Hygiejnekonsulent for Ringkøbing amts mejeriforening 1946–50. Fodringskonsulent for Salling lbf. 1950–54. Konsulent og sekretær for Vestjysk kredsforening i Lemvig 1954–79. Adr. Sølystvej 45, 7620 Lemvig.

**Broen, Kristen Sørensen**, f. 23. febr. 1910. *Agronom* 1940. Død i maj 1970. Nekrolog: UfJ. nr. 23/1970.



**Baarstrøm, Morten Johannes\***, f. 4. jan. 1915 i Tisted pr. Arden. S. a. lærer C.B. – Højsk., lbsk., *agronom* 1940. Ass. ved Hedeselskabets distriktskontor i Århus 1940–46 og ved Hedeselskabets mose- og engafd. i Varde 1946–61. Filialbst. af Hedeselskabets kontor i Sønderborg 1961–74. *Leder af distrikt 1 i Ålborg* 1974 og fra 1980 *tillige distrikt 13* (det tidl. Hjørring amt).

Tilforordnet tekn. sagkyndig for jordbrugskommissionen for Nordjyllands amts nordlige del 1980. Adr. Kalmanparken 10, Frejlev, 9200 Ålborg SV.



**Drewsen, Niels Anker**, f. 13. sept. 1916 i Husby pr. Ulfborg. S. a. klitplantør Aa.D. – Eftersk., højsk., lbsk., *agronom* 1940. Ass. ved Stevns lbf. 1940–42, lærer ved Stevns højsk. fra 1941. Ass. ved Studsgård forsøgsstation 1942–43. Lærer ved Sydsjællands lbsk. 1943–44. Konsulent i planteavl for De samv. sønderjyske hmf. 1944–47. *Økonomikonsulent for Vis herreds lbf.* fra 1. nov. 1947. Adr. Hokkerup pr. 6382 Tørsbøl.



**Foldager, Jens Johan**, f. 22. nov. 1913 i Gravlev. S. a. gdr. J.J.F. – Gymnastikhøjsk., højsk., lbsk., *agronom* 1940. Lærer ved Himmerlands ungdomssk. 1940–41. Ass. i planteavl ved Ålborg amts lbf. 1941–45. Konsulent i husdyrbrug for Det thylandske løk. selskab 1945–81. Pensioneret 1981.

Kompagnichef i hjv. 1947–59. Fmd. for Hurup Hallen 1960–65. Bst. mdl. for Hurup Venstrevælgerforening 1965–77, i 4. kr. fmd. Fortjenstmedalje. Adr. Bredgade 213, 7760 Hurup Thy.



**Handberg, Knud Erling\***, f. 27. marts 1916 i Viborg. S. a. avlsbruger J.P.H. – Praktik, lbsk., *agronom* 1940. Ass. ved Viborg amts løk. for. 1941. Lærer ved Hammerum lbsk. 1940–44. Lærer og leder af landbruget ved Rønde højsk.

1944–54. *Ejer af »Hovgården« i Ebdrup* fra 10. juli 1953. Lærer i bogholderi ved Rønde handelssk. 1946–64. Konsulent for Gl. Randers amts hmf. 1964–75. *Privat regnskabskonsulent* fra 1975.

Revisor for Rønde brugsforening 1944–53. Fmd. for kommunalt huslejenævn 1951–53. Næstfmd. for Rønde sygekasse 1947–53. Sekretær og kasserer for Rønde højsk.s elevforening 1949–54. Kasserer for Ebdrup kirkekasse fra 1961. Hjv. 25-års tegn. Adr. Kraghøjvej 18, Ebdrup, 8560 Kolind.

**Hansen, Jacob Emil**, f. 15. nov. 1907. *Agronom* 1940. Død i 1975. Nekrolog: UfJ. nr. 50/1975.



**Hansen, Mogens**, f. 2. maj 1914 i Bovlund, Agerskov sogn. S. a. gdr. M.R.H. – Højsk., lbsk., *agronom* 1940. I 1940 ass. ved Askov Forsøgsstation. 1940–41 lærer ved Den Landbrugsfaglige Ungdomssk. i Bølling Nr. Herred. I 1941 ass.

i Kolding Omegns Lbf. 1941–46 konsulent i planteavl og regnskabsføring i Nr. Rangstrup Herreds Lbf. 1946–56 konsulent i F.a.j.L.s Græsmarkssektion. Sekretær og kasserer i føl-

gende foreninger: 1941–54 i Nr. Rangstrup Herreds Kvægavlsforening, 1953–70 i Sønderjydsk Kvægavlsforening for S.D.M., 1962–76 i Tønderegnens Tyreholdsforening. 1962–70 i Aabenraaegnens Kvægavlsforening. 1970–76 kasserer i Sønderjydsk Kvægavlsforening. 1956–79 konsulent i Haglskade-Forsikrings-Foreningen for Nordslesvig. 1963–68 medstifter af Haderslev Amts Grønmelsfabrik og forretningsfører for samme. I 1970 markfoged i Haderslev komm. 1948–55 ejer af en gård ved Rødekro. 1955–77 ejer af gård i Hejsager. 1977 medejer af Lindebjerggård, Ll. Skensved. Adr. Barkholt 20, Hejsager, 6100 Haderslev.



**Hansen, Peter Jørgen**, f. 13. april 1914 i Huholt ved Ulkebøl. S. a. hmd. H.P.H. – Højsk., *agronom* 1940. Ass. ved Horsensegnens regnskabskreds 1940–42 og ved Horsens lbf. 1942. Lærer ved Hadsten højsk. 1942–43. *Konsulent i*

*regnskabsføring ved Den alsiske lbf.* fra 1943. Adr. Langløkke 7, Høruphav, 6400 Sønderborg.

**Hansen, Vagn Fogh**, f. 31. okt. 1915. *Agronom* 1940. Død i marts 1977. Nekrolog: UfJ. nr. 13/1977.



**Jacobsen, Laurits Bomholt\***, f. 28. marts 1914 i Kjellerup. S. a. gdr. H.E.J. – Praktik, eftersk., lbsk., *agronom* 1940. Ass. ved Tystofte forsøgsstation 1940. Filialbst. ved Hedeselskabet i Viborg 1940–44, i Silkeborg 1944–67 og i

Kjellerup 1967–71 samt *distriktsfuldmægtig i Kjellerup* fra 1971. Drev fødegård i Kjellerup 1952–66.

Tilforordnet sagkyndig i grundforbedringsudvalget for Skanderborg amt under Landbrugsministeriet 1963–70. Adr. Ågade 62, 8620 Kjellerup.

**Jensen, Engelhart**, f. 15. aug. 1911. *Agronom* 1940. Død 4. nov. 1978. Nekrolog: UfJ. 47/1978.



**Jensen, Harald Kristian**, f. 10. juni 1912 i Elsborg pr. Rødkærbro. S. a. lmd. F.J. – Eftersk., prlm., *agronom* 1940. Askov lærerkursus 1940. Lærer ved Fårevejle højsk. 1941–42. Ass. ved Odsherreds hmk. 1941. Konsulent for Lammefjordens lbf. 1941–45. Konsulent i planteavl for Odsherreds lbf. med område Lammefjorden og lave arealer i Odsherred 1945–81. Fra 1946 tillige sekretær for specialafgrødeudvalg i De samv. sjæll. lbf. Pensioneret 1. febr. 1981.

Sekretær for Lammefjordens dige- og pumpe­lag 1960. Repræsentant i Sjællandske Bank A/S 1961. Æresmdl. i Odsherreds lbf.

Medredaktør (sammen med Uffe Grosen) af »Lammefjordens historie 1873–1973«, 1957. Skrevet om gulerødder i Rationelt Landbrug, Medical Book Company. Adr. Toftegårdsvej 40, 4550 Asnæs.



**Jensen, Jens Peter\***, f. 9. april 1909 i Torslev. S. a. hmd C.P.J. – Højsk., *agronom* 1940. Ass. ved Præstø amts grundforbedringsudv. 1940–42. Ass. ved Hedeselskabets distriktskontor i Kbh. 1942 og ved distriktskontoret i Roskilde 1943–47. Ejer af en frugtplantage i Kr. Eskilstrup 1947–77. Adr. Hasselvej 4, 4360 Kirke-Eskildstrup.



**Jensen, Kristian**, f. 17. april 1915 i Sdr. Tranders. S. a. landpost P.J. – Højsk., lbsk., *agronom* 1940. Ass. i husdyrbrug ved Koldingkredsens fællesledelse 1941. Kursuslærer ved Nørre Nebel og omegns lbf. 1941. Lærer ved Kærehave lbsk. 1942–43. Ass. i husdyrbrug ved Ribe amts hmf. 1943. *Konsulent i pelsdyravl ved Sjællands pelsdyravlerforening* fra 1944. Adr. Vestre Ringvej 22, 4140 Borup.



**Jensen, Rudolf**, f. 30. marts 1914 i Boulstrup. S. a. hmd. J.M.J. – Landbrugsmedhj., højsk., lbsk., *agronom* 1940. Ass. ved Kbh.s amts hmf. 1940–42. *Konsulent i planteavl ved Ålborg amts samv. hmf.* fra 1942. Lokalinspektør for Statens plantetilsyn 1943–78. Adr. Veggerbyvej 12, 9541 Suldrup.



**Jensen, Verner Erland\***, f. 26. juni 1918 i Ulstrup pr. Gørlev. S. a. gdr. C.V.J. – Lbsk., *agronom* 1940. Ass. ved Hedeselskabets distriktskontor i Nyk. F. 1940–42. Forvalterass. ved Maribo Sukkerfabrik 1942–48. Stationsforvalter ved Vesterborg saftstation 1948–57 og ved Mern saftstation 1957–60. *Inspektør ved a/s De danske Sukkerfabrikkers forædlings- og forsøgsstation Maribo* fra 1960. Adr. Forsøgsstationen Maribo, Postbox 32, 4960 Holleby.



**Jepsen, Arne**, f. 2. jan. 1916 på Skovlund Mark. S. a. hmd. J.C.J. – Prlm., *agronom* 1940. Ass. ved Hedeselskabets mose- og engafd. i Århus 1941–42 og hos konsulent R. Schrøder, Århus, 1942–43. Entreprenør og dræningsmester i Odder 1943–48. *Ejer af Georgsmindegaarden, Nimtofte*, fra 1948.

Mdl. af Gjesing-Nørager sogneråd 1958–70 og af Rougsø kommunalbst. 1970–74. Fmd. for Nimtofte andelsmejeri 1961–67. Adr. Georgmindevej 19, 8581 Nimtofte.



**Jónsson, Arni**, f. 19. jan. 1914 i Sandfellshagi i Island. S. a. gdr. J. Sigurdsson. – Mellsk., lbsk., *agronom* 1940. Studieophold i USA 1960. Ass. på Øtoftegård ved Tåstrup 1940. Ass. ved planteavl­sforsøgsstationen Sámstadir i Island 1941–43. Konsulent for Bunadarsam-



band Sudurlands 1943–45. Lærer ved havebrugsskolen, Reykjir Hveragerdi, 1946–49. Forsøgsleder ved forsøgsstationen Akureyri 1949–68. *Direktør for Landnam Ríkisins, statens landbrugskolonistation*, Langavej 120, Reykjavik, fra 1969.

Kommunebst. i Ølfus 1945–49. Leder af genopdyrkningsarbejdet efter Heklas udbrud i Arnes og Rangársvallasyll 1947. Mdl. af bst. for forsøgsrådet for jorddyrkning 1950–66. Mdl. af Akureyri byråd fra 1958. Redaktør for beretningerne fra forsøgsstationerne i jordbrug fra 1950. Adr. Flókagata 57, Reykjavik, Island.

**Kanstrup, Arne** Christian, f. 15. april 1911. *Agronom 1940*. Død 19. nov. 1973.



**Knuhtsen, Theodor**, f. 6. maj 1908 på Aagaard ved Ringsted. S. a. gdr., agronom A.K. – Real., lbsk., *agronom 1940*. Ass. hos statskonsulent Søndergaard, St. Heddinge, 1940–43. Sekretær i Maribo amts økonomiske selskab og

i arbejdsgiverforeningen for land- og skovbrug i Maribo amt 1943–44. Forv.ass. 1944–55 og forv. 1955–56 på Saxkjøbing sukkerfabrik, 1956–61 på Assens sukkerfabrik, 1961–63 på Maribo sukkerfabrik. Forv. på Saxkjøbing sukkerfabrik fra 1963. Siden pensioneret. Adr. Amicisvej 8, 1852 Kbh.V.



**Kobbernagel, Poul** Harald, f. 5. dec. 1913 i Nr. Vedby. S. a. gdr. N.P.K. – Praktik, lbsk., *agronom 1940*. Ass. ved Tureby-Køge og omegns lbf. 1940–41 og ved Slagelseegnens lbf. 1941 samt avlskontrollør i D.L.F., Roskilde,

1940–41. Konsulent for A/S Morsø frøkontor 1941–43. Ass. ved A/S Frøavlscetret Hunsballes filial og forsøgsgård ved Slagelse 1943–45. Konsulent for fa. A. Nielsen & Co., Nyk. F., og for Gørlev sukkerfabrik 1945–49. Forv.ass. ved Gørlev sukkerfabrik 1949–79. Pensioneret 1979. Adr. Valbygårdsvej 73, 4200 Slagelse.



**Kristensen, Børge\***, f. 27. marts 1914 i Døense, Vebbestrup sogn. S. a. gdr. J.K. – Praktik, lbsk., *agronom 1940*. Vid. ass. ved Hedeselskabet 1940–42 og ved grundforbedringskontoret i Bramminge 1942–44. Gårdbst.

1944–47. Kvægavlsass. i Hjørring amts kvf. 1947–67. Konsulent for hmf. i Hjørring amt 1967–69. Vid. ass. ved De landbrugstekn. undersøgelser, Otterup, 1969–79 og ved Statens jordbrugstekn. forsøg, Horsens, 1979–81. Adr. Norup Høje 14, 5450 Otterup.

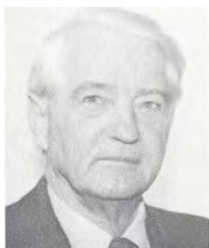

**Krog-Møller, Johannes\***, f. 21. sept. 1915 i Gribstrup. S. a. gdr. J.M. – Højsk., lbsk., *agronom 1940*. Ass. ved Hedeselskabets distriktskontor i Kbh. 1940–41 og ved Thyrring-Vrads herreders lbf. 1941. Konsulent for Thyrring-Vrads

herreders fællesledelse m.fl. foreninger 1942. Ass. ved løk. foreningsarb. 1941–45 og ved Hedeselskabet 1945–64. Filialbst. 1964–74, distriktsfuldmægtig 1974–78 og *distriktschef* fra 1978 ved *Hedeselskabet, Rønne*.

Tilforordnet tekn. sagkyndig ved Grundforbedringsudvalget, Bornholm, 1964–76 og ved Jordbrugskommissionen, Bornholm, fra 1976. I Overtaksationskommissionen fra 1970 og mdl. af Rønne byråd 1970–74. Adr. Sejersvej 5, 3700 Rønne.

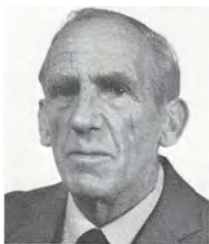

**Larsen, Aksel** Christian **Høegh**, f. 13. aug. 1913 i Svenstrup Hestehave, Nr. Asminstrup. S. a. fhv. bankkasserer H.C.L. – Eftersk., lbsk., *agronom 1940*. Ass. ved Statens forsøgsstation i Lyngby 1940, ved Hedeselskabets distrikts-

kontor i Kbh. 1940–41 og hos konsulent K. M. Andersen, Søndermarksgård, Roskilde, 1941. Ass. hos hofjærgermester Lüttichau på Tjele 1942–43. Konsulent for hørffabrikken Linum i Viby J. 1943–50. Direktør for A/S Jysk hørskatteeri i Mundelstrup 1950–61. Prøvetager for Statsfrøkontrollen 1961–81. Adr. Skibbyvej 21, Årslev pr. 8220 Brabrand.



**Larsen, Sigurd\***, f. 17. aug. 1916 i Skårup på Fyn. S. a. konsulent, agronom L.L. – Praktik, lbsk., prlm., *agronom 1940*, lic. agro. 1945, dr. agro 1969. Ass. ved Askov forsøgsstation 1940 og 1941. Lærer ved Sydsjællands lbsk.

1940–41 og ved Næsgård agerbrugsskole 1941–42. Planteavlss. ved Ringstedegnens lbf. 1942–43. Licentiatstud. ved landbohøjskolen 1943–45. Vid. ass. på landbohøjskolens agrikulturkemiske laboratorium 1945–50. Lærer ved Dalum lbsk. 1950–56. Chief Soil Chemist, Levington Research Station, Ipswich, 1956–72. *Professor ved landbohøjskolen i planternes ernæring fra 1972.*

– Council member af British Soil Science Society 1965–68 og president – elect 1971–73 for samme.

Har skrevet »Soil Phosphorus« (disp.) 1967. Adr. Ved Dammen 25, 2880 Bagsværd.

Madsen, Henry Konnerup (se tillæg).



**Møller, Hans Kristian\***, f. 28. maj 1913 i Skørbæk. S. a. gdr. K.M. – Højsk., lbsk., *agronom 1940*. Ass. ved Himmerlands samv. løk. for. og fællesledelse 1940–41,

ved hmf. i Assens og Middelfart hovedkredse 1941 og ved De samv. hmf. i Fyns stift 1941–42. Konsulent i husdyrbrug ved hmf. i Kerteminde og Odense hovedkredse 1942–43 og i planteavl og husdyrbrug ved Fjends herreds hmk. 1943. Konsulent i husdyrbrug og regnskabsføring for Lemvigegnens lbf. og Vestjysk kredsforning 1943–46. Konsulent i husdyrbrug ved Ringkøbing amts fællesledelse og De samv. løk. for. i Ringkøbing amt 1946–80. Sekretær ved Holstebroegnens kvf. fra 1948 og fra 1972 kasserer for kvf. for Ringkøbing amt. Adr. Ågade 2, 7500 Holstebro.

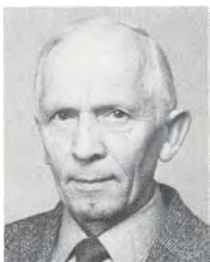

**Nielsen, Niels Mikkel**, f. 25. april 1913 i Ekknud pr. Ølgod. S. a. hmd. M.A.N. – Højsk., lbsk., *agronom 1940*. Ass. ved Studsgård forsøgsstation og ved forsøgsarealet ved Borris 1940–42. Ass. ved Holbæk-Ods herreds-

kredsens hmf. 1942–45. Konsulent i planteavl og ungdomsarbejde for Kalundborg-Ruds Vedbykredsens hmf. 1945–81. Adr. Ubby pr. 4490 Jerslev S.



**Nilsson, Nils Thage**, f. 24. aug. 1913 på Revshalegård ved Maribo. S. a. propr. A.N. – Praktik, lbsk., *agronom 1940*. Ass. ved Hedeselskabets distriktskontor i Nykøbing F. 1940–41 og ved De samv. loll.-falsterske lbf. 1941. Ass.

ved Hedeselskabets filialkontor i Søllested 1941–43. Planteskoleejer og entreprenør 1943–54. Ejer af frugtplantage fra 1954 og – overvejende »free lance« konsulent i frugtavl 1954–72 bl.a. for »Dansk Frugtavl«. Sekretær for entreprenørforeningen i Maribo og Præstø amter 1946–77. Hegns- og vandsyns-nævnsmand 1954–70, fmd. 1954. Landvæsen-nævnsmand 1954–70. Kommunal revisor 1958–70. Brandinspektør 1960–70. Lokalinspektør i fællesudvalget for fremavl og sundhedskontrol med havebrugsplanter 1962–65. Lokalinspektør ved Statens plante-tilsyn 1963–70. Konsulent i Dansk Erhvervsfrugtavl 1972–80. – Domsmand 1976–80. Adr. Sdr. Boulevard 94, 4930 Maribo.



**Noesgaard, Gunnar**, f. 11. dec. 1912 på Frederiksberg. S. a. lærer A.N. – Mellsk., praktik, lbsk., *agronom 1940*. Ejer af Skydsgaard i Vemb 1940–46. Ass. ved Århus amts løk. selskab 1946–48. Ejer af Georgsmindegaarden i

Nimtofte 1948–50 og af Nybrogaard i Tornled ved Grenå 1950–57 samt af Lindegaard ved Taps 1957–72. Pensioneret 1972. Adr. Landevejen 24, Døstrup, 6780 Skørbæk.



**Olesen, Carl Martin Møller**, f. 21. juli 1912 i Tødsø pr. Nykøbing M. S. a. første-lærer O.M.O. – Højsk., lbsk., *agronom 1940*. Ass. ved Ringstedegnens lbf. 1941–42 og ved Vends herreds og Årup omegns lbf. 1942–43 og

ved Kbh.s amts hmf. 1943–46. Konsulent i planteavl, grundforbedring og landbrugsbyg-

geri for landboforeningen »Nordthy« 1946–55. Konsulent i planteavl for Kbh.s amts hmf. 1955–82 og i grundforbedring for Kbh.s amts hmf. og Gl. Roskilde amts og Ramsø-Tune herreds lbf. 1959–82. Pensioneret 31. dec. 1981. Adr. Maglehøj 19, 4000 Roskilde.



**Overgaard, Hilbert** Olesen, f. 30. marts 1914 i Nørhaa pr. Snedsted. S. a. gdr. H.O. – Real., landvæsen­selev, forvalter, agronom 1940. Ass. ved Aarslev forsøgsstation 1940–41. Lærer ved Næsgaard Agerbrugsskole

1941–42. Konsulent ved A.T.V. Tobaksudvalg 1942–46. *Bygningskonsulent* ved Randersegnens lbf. 1946–72 og ved *Landboorganisationernes bygningsudvalg f. Århus amt* fra 1972.

Fmd for Langaa Initiativråd og for Langaa Menighedsråd fra 1968, samt fmd. for Foreningen af Bygningskonsulenter 1970–80. Adr. Lindevej 18, 8870 Langå.

Pedersen, Aksel (se tillæg).

**Pedersen, Asger Brøsted\***, f. 27. febr. 1914 i Skørring pr. Mørke. S. a. gdr. J.P. – Kontrol­ass., eftersk., lbsk., agronom 1940. Supple­ringskursus i landbrugsøkonomi 1947–48. Ass. ved Forsøgslaboratoriet 1940. Nivellør ved Geodætisk institut 1941. Sekretær 1942–46 og fuldmægtig ved De danske mejeriers fællesorganisation 1946–47. Agricultural Technician ved Den amerikanske Marshall­mission i Danmark 1949–56. Deputy Technical Exchange Officer ved the United States Regional Organisation, Paris, 1956–57. Administrator ved the OECD, Paris, 1957–64. Videnskabelig bibliotekar ved Landbohøjskolen 1964–68. Konsulent og landbrugskyn­dig specialmedarbejder ved Udenrigsministe­riet 1968–79. Adr. Ellebakken 14, 3460 Birkerød.



**Pedersen, Jørgen Møballe\***, f. 26. aug. 1915 i Vesterskov, Nebel sogn. S. a. amtvejm. A.M.P. – Praktik, hmsk., lbsk., agronom 1940. Konsulent i Fjends herreds hmk. 1941–43, i Århus amts hmf. 1943–52, i De samv. jydsk hmf.

1952–62, tillige sekretær i De samv. danske indkøbsforeninger fra 1956. Sekretariatschef i

De samv. danske hmf. fra 1962. Redaktør (ansvarsh.) af Husmandshjemmet 1964–66. Forretningsfører for radikal ungdoms lands­forbund 1948–51. Mdl. af best. for Dansk Agronomforening 1954–63, fmd. 1960–63, af best. for Dansk Landbrugs Andelsmaskinind­køb 1957–63, af Det danske FAO udvalg fra 1963 m.v., af best. for L.I.K. 1962–75 og for landbrugets dispositionsfond 1963–73, af rå­det 1963–72 og suppleant i styrelsen for Danmarks tekniske samarbejde med udvik­lingslandene 1963, mdl. fra 1977, af best. for kartoffelavlernes garantifond 1963–67, for Tune lbsk. 1968–75 og for Kollekolle fra 1968, mdl. af forsikringskommissionen 1966–68, Landbrugsministeriets konsulent­udvalg 1962, best. for LEC, Landbrugets EDB-center 1971, Landbrugsministeriets ud­valg vedr. statskonsulenter 1962, af forsk. ar­bejdsgrupper under landbokommissionen af 1960, Regeringsudvalget vedr. landbrugs­støtten (Krogstrupudvalget) 1969–70 og Landbrugsskolerådet under Undervisnings­ministeriet 1970–73. Mdl. af Regeringens perspektivplanudvalg II 1972–74 og af Land­brugsministeriets udvalg vedr. fællesmarke­dets forordninger for markedsordninger for landbrugsvarer 1973. Mdl. af COPA (EF­landenes landbrugsorganisationers fælles komité) præsidium 1973. Fmd. for Uddannel­sesudvalget ved Nordisk lbsk. fra 1971, mdl. af Landbrugsministeriets styringsgruppe vedr. landbrugspolitikken 1975–77, af best. for Landbrugets kapitalformidlingselskab A/S 1977, af Dansk landbrugs EF-udvalg 1977, Landbrugets Oplysnings- og Konferenceudvalg 1977 og Landbrugets afsætningsudvalg 1977. Danmarks faste repræsentant ved European Commission of Agriculture u. FAO fra 1966.

Har foruden forskellige beretninger skrevet »Konsulentvirksomheden i USA« 1953. Adr. Bagsværdvej 195 B, 2880 Bagsværd.



**Pedersen, Laurits**, f. 6. marts 1912 i Øster Skerninge pr. Ollerup. S. a. parcl. J.P. – Prak­tik, lbsk., agronom 1940. Ass. ved Svend­borg og omegns lbf. 1940–41 og ved Ringstedegnens lbf. 1941–43. Konsulent i

planteavl og grundfor­bedring for Odsherreds lbf. 1943–47. Kasse­rer og sekretær for Odsherreds mergelselskab fra 1943 og til selskabets ophævelse. Konsu­lent for Trifolium frø 1947–75. Vurderings­inspektør for Østifternes Kreditforening fra 1957.

Bst. mdl. 1954–73 og fmd. 1963–73 i Ny­købing skytteforening. Mdl. 1958 og fra 1962



fmd. i Nykøbing-Rørvig ligningskommission. Tildelt hæderstegn af Holbæk amts skytteforening 1979. Adr. Saxild Allé 8, 4500 Nykøbing S.



**Petersen, Harald Ingvar\***, f. 9. marts 1912 i Haulykke. S. a. gdr. L.P. – Landvæsen-udd. og bst. af større landbrug, højsk., lbsk., *agronom 1940*, prlm. 1941. Ass. ved Statens plantepatologiske forsøg 1940–46. Afd.bst. ved Statens

ukrudtsforsøg 1946–58, forst. 1958–60. Forstander for Statens plantepatologiske forsøg 1960–79. Studieophold ved Oxford universitet 1948 og i USA 1953. Mdl. af Landhus-holdningsselskabets bst. fra 1960. Fmd. for Landbrugsministeriets nomenklaturudvalg 1961–79, for Plantesundhedsrådet 1963–79, for Landbrugsministeriets ankenævn fra 1963 og for Plantepatologisk udvalg. Mdl. af Council under European and Mediterranean Plant Protection Organisation (EPPO), Paris, 1963–79. Mdl. af forskellige udvalg under Statens forsøgsvirksomhed, af Kornkvalitetsudvalget under A.T.V., af Kartoffelfondens samarbejdsudvalg, af Giftkommissionen vedr. vildtskader, af Danmarks naturvidenskabelige Samfund og af A.T.V. 1963–79. Fmd. for F. Kølpin Ravns legat 1963–79. Danmarks repræsentant i Eksekutivkomiteen under European and Mediterranean Plant Protection Organisation 1966. R. af Dbg. 1970.

Har skrevet en række afhandlinger og betretninger vedr. ukrudt og plantepatologi 1940–78, bøger om ukrudtsbekæmpelse i landbrug og havebrug 1940, 1950, 1960 og 1961. Hormonukrudtsbekæmpelsesmidlers virkning på kulturplanternes spiring, udvikling og stofproduktion 1953 (prisbelønnet fra Det kgl. danske videnskabernes selskab). Adr. Bakkevej 58, 2830 Virum.

Poulsen, Magnus (se tillæg).

**Rahbek, Simon** Peter, f. 20. juli 1903. *Agronom 1940*. Død 5. nov. 1979.



**Rau, Aage** Emil, f. 22. jan. 1913 i Sindbjerglund pr. Vejle. S. a. gdr. H. Andersen. – Højsk., lbsk., *agronom 1940*. Ass. ved Blangstedgård forsøgsstation 1940–41 og ved Foreningen af jyske lbf.s planteavlskontor 1941–42. Ass.

ved Fyns stifts patriotiske selskab og lærer ved Høng hmsk. 1942–43. Ass. ved D.L.F.s og F.D.B.s forsøgsgård Øtoftegård 1942–43. Lærer ved Haslev lbsk. 1943–44. Afdelingsleder ved Dansk Handels- og Landbrugslaboratorium i Odense 1944–81. Adr. Asser Rigsvej 13, 5000 Odense C.



**Revsbech, Morten\***, f. 26. juni 1914 i Voer pr. Ørsted. S. a. gdr. A.P.R. – Lbsk., *agronom 1940*. Lærer ved Vesterdal højsk. 1940–41. Sektionsleder ved Hedeselskabets plantningsafd. 1941–42. Ass. ved Vends herreds lbf.

1942–43. Ass. ved Hedeselskabets mose- og engafd. i Århus 1943–46. Lærer ved Horne højsk. 1946–47 og ved Hoptrup højsk. 1947–67. Kapellan for Vester og Øster Hassing menigheder i Ålborg stift fra 1. febr. 1967. Fra 1972 *sognepræst i Moltrup-Bjerrung sogne ved Haderslev og i Gammel Haderslev sogn*. Adr. Moltrup Præstegård, Moltrup Bygade 40, 6100 Haderslev.



**Skrubbeltrang, Eilif**, f. 16. maj 1908 i Sønderkov. S. a. gdr. C.S. – Lbsk., *agronom 1940*, prlm. 1942. Ass. ved Hobro og omegns lbf. 1940–41, ved Det løk. driftsbureau 1941 og ved Landbohøjskolen afd. f. driftsøkonomi 1941–43.

Sekretær i Landbrugsrådet 1943–46. Assisterende landbrugsattaché i London 1946–51. Mdl. af Pakistan Agricultural Inquiry Committee 1951. Sekretær i OEEC i Paris 1951–55. Ejer af en landejendom 1955–58. Konsulent i driftsøkonomi for De samv. lbf. i Fyns stift 1958–70.

Mdl. af Landbrugsministeriets driftsøkonomiudvalg 1961–70. Fmd. for grundejerforeningen Hesseløje 1967–72. Adr. Præstegaden 4, 5641 Horne, Fyn.

**Stigsen, Niels** Lauritz Nielsen, f. 23. juli 1913. *Agronom 1940*. Død i 1977. Nekrolog: UfJ. nr. 43/1977.

**Sørensen, Erling** Stubager, f. 10. juni 1915. *Agronom 1940*. Død 24. marts 1978. Nekrolog: UfJ. nr. 15/1978.



**Sørensen, Harald** Jakob, f. 16. dec. 1903 i Bjødstrup pr. Knebel. S. a. bmd. J.S. – Praktisk, højsk., lbsk., *agronom* 1940. Ass. ved Hedeselskabets distriktskontor i Herning 1940–46 og kons. ved Hedeselskabets hovedkontor i Viborg

1946–71. Adr. Erik Menveds Vej 16, 8800 Viborg.



**Sørensen, Kai Baden**, f. 15. dec. 1915 i Astrup sogn. S. a. gdr. M.S. – Højsk., lbsk., *agronom* 1940. Ass. ved Hedeselskabets mose- og engafd. i Århus 1940–55. *Ejer* af Askgård 1955–69 og af *ejendom ved Assendrup* fra 1969. *Ansæt*

ved *entreprenør W. Hartmann Pedersen, Århus* fra 1969. Adr. Assendrupvej 8, Assendrup, 8732 Hovedgård.



**Sørensen, Viggo\***, f. 14. dec. 1913 i Søby ved Hornslet. S. a. karetmager S.S. – Højsk., lbsk., *agronom* 1940. Askov lærerkursus 1940. Lærer ved Djurslands hmsk. 1940–41. Ass. ved Århus amts løk. selskab 1941. Lærer

ved Vejlbjby lbsk. 1941–42. Ass. ved Randers amts husholdningsselskab 1942. Lærer ved den landbrugsfaglige skole under Nr. Nebel lbf. 1942–43. Konsulent i planteavl ved Nr. Nebel lbf. og kredsforening 1943–44. *Konsulent i planteavl og ungdomsarbejde ved Randers amts husholdningsselskab* fra 1944. Inspektør for Statens plantetilsyn 1947–67. Sekretær for Randers amts samv. lbf. 1960–73. – Mdl. af Kristrup sogneråd 1950–58, af Kristrup skolekommission 1950–62. Fmd. for højskoleforeningen for Randers og omegn 1962–69. Adr. Juttasvej 7, Kristrup, 8900 Randers.

**Tengwall, Dorrit** Marie Adelaide Snubbe, f. 3. jan. 1915. *agronom* 1940. Død.



**Toftegaard, Knud\***, f. 19. maj 1912 i Hvorup ved Nørresundby. S. a. gdr. P.A. – Højsk., lbsk., *agronom* 1940, Askov højsk. 1943. Ass. ved Tylstrup forsøgsstation, ved Stevns og omegns planteavlforening og Hads herreds lbf. i somrene

1941–42. Lærer ved Odder højsk. vintrene 1941–42. Ass. ved Lundgård forsøgsstation 1943 og ved Århus amts løk. selskab 1944–45. Konsulent ved Vejle amts hmf. 1945–51. Ass. ved De samv. jyske hmf.s husdyrbrugskontor 1951–52. Konsulent ved Århus amts hmf. 1952–59. Leder af De samv. jyske hmf.s demonstrationsbrug og Fjeldstrupprojektet 1959–64. Fuldmægtig ved De samv. danske hmf. fra 1. april 1964. Nu pensioneret. Adr. Augustenborggade 23 D, 8000 Århus C.



**Traberg, Søren Emil**, f. 7. juli 1912 i Borbjerg pr. Holstebro. S. a. gdr. E.T. – Højsk., lbsk., *agronom* 1940. *Ejer* af »Fjordvang« ved Randers 1940–56. Ansat ved Hedeselskabet i Viborg 1956–59. Lærer ved Høng lbsk. 1959–65.

Lærer ved Nordjyllands lbsk. »Lundbæk« ved Nibe 1965–70. Lokalredaktør ved Vejle Amts Folkeblad i Egtved 1970–81. Adr. Vestergade 11, 6040 Egtved.



**Van, Sai-chiu**, f. 31. dec. 1912 i Hangzhou i Kina. S. a. direktør Yaun-zai Van. – Hmsk., højsk., *agronom* 1940. Specialeks. 1945. Ass. ved D.L.F.s og F.D.B.s forsøgsgård Øtoftegård 1940, ved Statens planteavls-laboratori-

um i Lyngby 1941 og ved Hedeselskabets distriktskontor i Kbh. 1941–43. Leder af bakteriologisk laboratorium ved A/S Medicinalco 1949–66. Medindehaver af Daloon konserver og dybfrost fra 1. maj 1961. *Driver i dag Daloon i Nyborg, bl.a. Europas største producent af forårsruller*. Adr. Daloon Products A/S, Delfinvej 3, 5800 Nyborg.



**Abildgaard, Sigfred\***, f. 4. sept. 1911 i Holme. S. a. hmd. A.A.

Lbsk., *agronom 1941*. Ass. under Statens marskforsøg ved Højer 1941. Lærer ved Bælum lbsk. 1942. Ass. under Statens moseforsøg ved Tylstrup 1943. Ejer af en

landejendom i Thorup Holme 1944-73. Konsulent i regnskabsføring i Han herreds husmandskreds og lbf. 1959-81. Adr. Valmuearken 12, 9690 Fjerritslev.



**Andersen, Frands Borris**, f. 24. sept. 1917 i Lyhne. S. a. gdr. K.A.A.

Praktik, eftersk., lbsk., prlm., *agronom 1941*. Ass. i Tureby-Køge Lbf. 1942-43. Ass. i Stevns og Omegns Planteavlforening 1943-44.

Lærer ved Ollerup Folkehøjsk. i 1943. Konsulent i Stevns og Omegns Planteavlforening 1944-45. Konsulent i A. Nielsen & Co., Nyk. F. 1945-47. Ejer af sin fødegård i Lyhne i 1947. Salgsleder i Lyhne Kartoffelcentral 1950-70.

Kommunekasserer i Lyhne Sogneråd 1958-1966. Skoleudv.fmd. i Egvad Kommunalbest. Borgmester i Egvad komm. 1970-81. Derforuden fmd. for Sajyka, Herning, medl. af Kartoffeleksportudv., fmd. for Lyhne Foderstofforening, i best. for Tarm Bank, Forædlingsstationen Vandel, Danske Kartoffelsektionens Fællesråd og Kartoffelavlernes Garantifond og Kommuneforeningen for Ringkøbing amt. Adr. Glibstrupvej 12, Lyhne, 6880 Tarm.

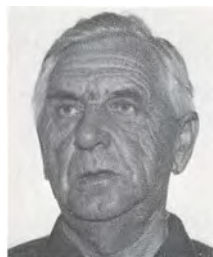

**Andersen, Svend Aage\***, f. 15. sept. 1914 i Sislev. S. a. hmd. J.A.

Praktik, højsk., lbsk., *agronom 1941*. Ass. i Haderslev Lbf. *Konsulent i Hedeselekskabet fra 1943*.

N.J.F. udvalg for Drænteknik i 1977.

Adr. Bragesvej 28, 8800 Viborg.

Andersen-Norup, Peder Vorre – se Norup, Peder



**Andreassen, Poul**, f. 5. april 1918 i Ubby sogn. S. a. fhv. folketingsmand N.P.A.

Praktik, højsk., lbsk., *agronom 1941*. Nordisk lærerkursus, Askov 1941. Lærer på Ollerup Gymnastikhøjsk. 1941-42. Ass. i Holbækkr. hmf. i

1942. Lærer ved Rønshoved Højsk. 1942-43. Ass. ved Vis Herreds Lbf. i 1943. Lærer ved Rønshoved Højsk. 1943-44. Journalist ved Sorø Amtstid. (nu Sjæll. Tid.), landbrugsmedarb. 1945-62. Landbrugsrådet, Pressesekretær 1962-66. *Medredaktør på Landsbladet fra 1966*.

Folketingskandidat for Venstre i Holbæk-kredsen i 1966 og 1968.

»Radio og TV i landbrugets Tjeneste« – rapport fra studierejse i USA 1953. Adr. Sdr. Stationsvej 14, 2., 4200 Slagelse.



**Bie, Vagn Froik**, f. 2. marts 1913 i Hatting, Hatting sogn. S. a. gdr. L.H.B.

Højsk., lbsk., *agronom 1941*. Ass. på Askov Forsøgsstation, Laboratoriet 1941. Ass. ved Husdyrbrugskontoret i Horsens Lbf. 1941-44.

Inseminør i Vardeegnens Kvf. 1944-46. Hygiejnekonsulent ved Midtjysk Mejeriforening 1944-51. Samtidig ungdomskonsulent i Horsens Lbf. 1949-52. 1950 forpagter og fra 1960 *ejer af gården »Bjergager«, Hatting*. Konsulent i husdyrbrug for Horsens Lbf. 1951-81.

Medl. af Samarbejdsudv. for løk. ungdomsarb., Kbh. 1951-59. Medl. af best. for Horsens Eksportstalde 1951-65. Sekretær for Svinedemonstrationsbrugene i 7. distr. 1954-70. 1971-81 sekretær for De samarb. Lbf. i Vejle amt. Samme årsmål sekretær for RDM Kvæget i Kvægavlforeningen Hærvej. Sekretær for DET ØSTJYSKE FÆLLES-SKUE i Horsens. 1978 til 1981 tekn. medl. af RDM Samarbejdet RAVSA. 1977-81 sekretær og kasserer for RDM-Avlerforeningen indenfor HÆRVEJ. Adr. Sønderhåbsvej 12, Bjergager, Hatting, 8700 Horsens.





**Bønkkel, Regnar**, f. 13. febr. 1915 i Astrup ved Hjørring. S. a. gdr. K.B.

Mellsk., lbsk., *agronom* 1941. Ass. ved Statens Moseforsøg, Tylstrup i 1941. Lærer ved Himmerlands Ungdomsskole, Haubro 1941–42.

Lærer ved Asmildkloster Lbsk., Viborg 1942–43. Ass. ved Hjerm Ginding Herreders Lbf. i 1943. Ass. ved Hedeselskabet i Holstebro 1943–45. Regnskabskonsulent ved Hjørring Amts løk. Selskab 1945–49. Lærer ved Vrå højsk. 1945–67. *Økonomikonsulent ved Hjørring Amts løk. Selskab* fra 1967.

Kasserer, senere fmd. for Vrå Højskolelevforening 1954–72. Fmd. for Vrå Realskole 1965–68. Medl. af Vrå menighedsråd 1965–69. I styrelsen for Historisk Samfund for Vendsyssel i 1958. Medl. af Brønderslev provstudv. i 1973. I repræsentantskabet for Vrå Sparekasse i 1976. Hjv. 25-års tegn i 1976, Hjv. Ft. i 1980. Adr. Vester Allé 40, 9760 Vrå.



**Bønnerup, Sigurd**  
Marius, f. 22. aug. 1913 i Karlby sogn. S. a. gdr. A.B.

Højsk., lbsk., *agronom* 1941. Ass. ved forsøgslaboratoriets kvægforsøg på Favholm 1941 og ved Sønderjysk fællesledelse for kvægavl,

Vojens 1941–42. Lærer ved Stevns Højskole 1942–43. Ass. ved Århus amts løk. selskab 1943 og i husdyrbrug ved De samv. Lolland-Falsterske Lbf. 1943–44. *Konsulent i husdyrbrug for Frederikshavn og omegns landboforening og for Hjørring amts fællesledelse* fra 1944.

Markedsleder ved Frederikshavn eksportsamlestald 1952–61. Adr. Otto Rudsvej 11, 9900 Frederikshavn.

**Christensen, Laurids**, f. 9. nov. 1917. *Agronom* 1941. Død i febr. 1970. Nekrolog: UFJ. nr. 7/1970.



**Clausen, Helge**, f. 6. sept. 1914 i Kåstrupby, Tømmerup sogn. S. a. gdr. A.C.

Praktik, højsk., lbsk., *agronom* 1941. Lærer ved Ollerup Folkehøjsk. 1941–43. Fuldmægtig ved Trifolium Frø 1943–45. Konsulent ved Holbæk

amts økonomiske Selskab 1945–50. Sekretariatschef for De samv. danske Lbf. 1950–59. Landbrugskyndig dir. for Creditkassen for Landejendomme i Østifterne 1959–65 og formand for direktionen samme sted 1965–71. Adm. dir. for Forenede Kreditforeninger 1971–78. Formand for direktionen i Forenede Kreditforeninger 1978–81.

Næstfmd. for De samv. sjæll. Lbfr. 1963–72. Medl. af De samv. danske Landboforeningers bst. og forretningsudv. 1963–72. Medl. af Landbrugsrådet 1963–72. Næstfmd. for Realkreditrådet 1971–78. Fmd. for Realkreditrådet 1978–80. R<sup>1</sup>. Adr. Egernevej 37, 2000 Kbh. F.



**Frandsen, Martin**, f. 20. juni 1912 i Tørring pr. Dalby-over. S. a. lmd. F.J.F.

Højsk., lbsk., *agronom* 1941. Ass. 1941 og konsulent i regnskabsføring for Ålborg amts lbf. 1944–82. Adr. Magnoliavej 53, 9000 Ålborg.



**Gestsson, Hjalti**, f. 10. juni 1916 i Hæli, Gnupverjahrepp, Arnessysla på Island. S. a. ldm. G. Einarsson.

Student (mat.), *agronom* 1941. Suppl. kursus i alm. husdyrbrug 1941–43 ved KVL. Studieophold i 1959 ved University of

Minnesota m.fl. Ass. ved Forsøgslab. i Kbh. 1941–45. Konsulent i husdyrbrug i Selfors, Island i 1946. *Dir. for »Búnaðarsamband Sudurlands«, Sydlandets landboforeninger, Selfors Island* fra 1959.

Medl. af amtsrådet for Arnessysla 1958–70. Medl. af Landbrugstinget, Reykjavik fra 1964. Redaktør for Afmælsvit Búnaðarsamband Sudurlands 50 år 1958 og Arsrít Búnaðarsambands Sudurlands 1968–82. Adr. Reynivellir 10, Selfoss, Island.



Aarslev fra 1943. Adr. Stationsvej 55, 5792 Aarslev.



1949. Samtidig med privat virksomhed bogholder ved Vestsj. Mejeriselskab og ved dettes fusion i Øernes Konsummælk-Selskab, bogholder ved Slagelse afdelingen 1969–79. Fra 1979 overflyttet til Øernes Sorø afd. Adr. Byskov Allé 35 st. th., 4200 Slagelse.



1953–68. Medl. af præsiediet, World Ploughing Organization 1953–61. Udgivet Maskinlære, 1952. Landbrugets Maskiner, 1955. Traktoren, 1955. Landbrugskemi, 1960. Maskinlære (2. udg.), 1961. Maskinlære (3. udg.), 1963. Landbrugets arbejdsrationalisering (medarb. ved), 1972. Adr. Skyttevænget 2, 8370 Hadsten.

Udgivet Maskinlære, 1952. Landbrugets Maskiner, 1955. Traktoren, 1955. Landbrugskemi, 1960. Maskinlære (2. udg.), 1961. Maskinlære (3. udg.), 1963. Landbrugets arbejdsrationalisering (medarb. ved), 1972. Adr. Skyttevænget 2, 8370 Hadsten.

Udgivet Maskinlære, 1952. Landbrugets Maskiner, 1955. Traktoren, 1955. Landbrugskemi, 1960. Maskinlære (2. udg.), 1961. Maskinlære (3. udg.), 1963. Landbrugets arbejdsrationalisering (medarb. ved), 1972. Adr. Skyttevænget 2, 8370 Hadsten.

**Hansen, Holger\***, f. 19. sept. 1915 i Boltinge, Ringe sogn. S. a. gdr. H.J.H.

Praktik, lbsk., *agronom* 1941. Ass. ved Aarslev Forsøgsstation i 1941. Ass. ved Hedeselskabet i Århus 1941–43. *Vid. ass. ved Institut for Grønsager*,

**Hansen, Niels Marius**, f. 19. marts 1916 i Uggerslev, Sønderø Fyn. S. a. parcl. N.L.H.

Hmsk., lbsk., *agronom* 1941. Ass. ved Trollesminde, Hillerød 1941–43. Kontorass. i Løk. Driftsbureau 1944–48. *Regnskabskonsulent (privat) fra*

**Hansen, Poul Bildsø**, f. 23. april 1914 i Nordby, Fanø. S. a. købmand J.E.H.

Lbsk., *agronom* 1941. Ass. ved Forsøgslab. 1941–42. Ass. ved Sønderj. Fællesledelse for Kvægavl, Tønder 1942–43. Ass. ved Forsøgslab., Trollesminde, Hillerød i 1943. Ass. ved Statens Redskabsprøver 1943–48. Afd.leder ved Jydsk Tekn. Inst. 1948–51. Landbrugslærer ved Vejlbjby Lbsk. 1951–81. Maskinkonsulent i Horsens Lbf. 1953–58 og ved Århus Lbf. i



Hedeselskabets Mose- og Engafd., Vestlolland 1942–48. Konsulent (planteavl m.v.) i Ulfborg-Hind Herreders Husmandskreds 1948–61. *Planteavlskonsulent og sekretær i Ringkjøbingegnens Lbf.* fra 1961.

Sognerådsmedlem (fmd. 1955–61) i No sogneråd 1954–62. Lokalinsp. ved Statens Plantetilsyn 1962–77. Adr. Mågevej 25, 6950 Ringkøbing.



**Jacobsen, Ole Kristian Kirk**, f. 27. jan. 1917 i Rindom, Ringkøbing. S. a. gdr. J.J.J.

Sløjdsk., praktik, lbsk., kontrollass., *agronom* 1941. Ass. ved Hedeselskabets grundforbedringsafd., Varde 1941–43. Ass. ved Ringstedegnens Lbf. 1943–44. Konsulent i planteavl ved Hjørring amts Løk. selskab og De sammen sluttede Hmf. i Hjørring amt 1944–47. Ass. ved Hedeselskabets grundforbedringsafd., Varde 1947–48. Filialbst. ved Hedeselskabets grundforbedringsafd., Ringkøbing 1948–70. *Distriktsbst./distriktschef ved Hedeselskabets grundforbedringsafd., Videbæk fra 1970. Teknisk sagkyndig for Grundforbedringsudvalget og Jordbrugskommissionen i Ringkøbing amt.* Adr. Reberbanen 11, 6950 Ringkøbing.



**Jensen, Johannes**, f. 4. nov. 1917 i Vallekilde, Hørve. S. a. hmd. J.P.J.

Praktik, lbsk., *agronom* 1941. Ass. ved Præstø Amts Grundforbedringsudvalg 1941–42. Ass. ved Forsøgslab. Fjerkræforsøg, Kbh. 1942–43. Ass. ved A/S De danske Sukkerfabrikker, Kbh. 1943–82. Ass. ved Assens Sukkerfabrik 1943–52. Forvalter, Stokkemærke Saftstation 1952–60. Forvalter ved Mern Saftstation 1960–76. Ass. ved Stege Sukkerfabrik 1976–82. Adr. Morelvej 5, 4735 Mern.

**Jacobsen, Jacob Ankjær**, f. 8. juli 1917 i Hallund, Brønderslev. Opv. i Dronninglund sogn. S. a. lmd. J.

Landbrugsud., kontrollass., højsk., lbsk., *agronom* 1941.

Ass. ved Ramsø-Tune Herreders Lbf. 1941–42. Ass. ved

Hedeselskabets Mose- og Engafd., Vestlolland 1942–48. Konsulent (planteavl m.v.) i Ulfborg-Hind Herreders Husmandskreds 1948–61. *Planteavlskonsulent og sekretær i Ringkjøbingegnens Lbf.* fra 1961.

Sognerådsmedlem (fmd. 1955–61) i No sogneråd 1954–62. Lokalinsp. ved Statens Plantetilsyn 1962–77. Adr. Mågevej 25, 6950 Ringkøbing.

**Jacobsen, Ole Kristian Kirk**, f. 27. jan. 1917 i Rindom, Ringkøbing. S. a. gdr. J.J.J.

Sløjdsk., praktik, lbsk., kontrollass., *agronom* 1941. Ass. ved Hedeselskabets grundforbedringsafd., Varde 1941–43. Ass. ved Ringstedegnens

Lbf. 1943–44. Konsulent i planteavl ved Hjørring amts Løk. selskab og De sammen sluttede Hmf. i Hjørring amt 1944–47. Ass. ved Hedeselskabets grundforbedringsafd., Varde 1947–48. Filialbst. ved Hedeselskabets grundforbedringsafd., Ringkøbing 1948–70. *Distriktsbst./distriktschef ved Hedeselskabets grundforbedringsafd., Videbæk fra 1970. Teknisk sagkyndig for Grundforbedringsudvalget og Jordbrugskommissionen i Ringkøbing amt.* Adr. Reberbanen 11, 6950 Ringkøbing.

**Jensen, Johannes**, f. 4. nov. 1917 i Vallekilde, Hørve. S. a. hmd. J.P.J.

Praktik, lbsk., *agronom* 1941. Ass. ved Præstø Amts Grundforbedringsudvalg 1941–42. Ass. ved Forsøgslab. Fjerkræforsøg, Kbh. 1942–43.

Ass. ved A/S De danske Sukkerfabrikker, Kbh. 1943–82. Ass. ved Assens Sukkerfabrik 1943–52. Forvalter, Stokkemærke Saftstation 1952–60. Forvalter ved Mern Saftstation 1960–76. Ass. ved Stege Sukkerfabrik 1976–82. Adr. Morelvej 5, 4735 Mern.

**Jensen, Rikardt** Frederik, f. 16. aug. 1911. *Agronom 1941*. Død 16. aug. 1979.



**Johnsen, Peter Valdemar**, f. 17. april 1913 i Spørring pr. Århus. S. a. gdr. S.N.J. Praktik, højsk., lbsk., kontrolass., *agronom 1941*. Lærerkursus ved Askov Højsk. Ass. ved Hedeselskabets drænaft. 1941-42. Ass. hos

konsulent A. Larsen-Ledet, Grenå 1942-44. 1944-78 konsulent i Skærbæk og Omegns Lbf. *Adm. dir. i Skærbæk Eksporthald Aps.* fra 1945. Insp. i Statens Plantetilsyn 1949-58.

Fmd. for Skærbæk sogneråd 1954-58. Medl. af Andelsbankens best., Løgumkloster-afd. Adr. Åbenråvej 14, 6780 Skærbæk.



**Juel, Aksel**, f. 4. sept. 1914 i Merløse, Holbæk amt. S. a. forretningsfører C.Nielsen.

Landbrugselev, lbsk., *agronom 1941*, merkonom i regnskabsvæsen 1973. Ass. ved Lyngby Forsøgsstation 1941-42. Ass. ved Kolding omegns

lbf. i 1942. Lærer ved Vestbirk Højsk. 1942-43. Konsulent i planteavl for Bornholms Løk. For. 1943-69, i samme periode bst. af Statens Forsøgsareal ved Åkirkeby. Sekretær for Bornholms Løk. For. 1947-69. Sekretær for Bornholms Sukkerroedyrkerforening 1949-68. *Selvstændig revisorvirksomhed* fra 1971.

Har skrevet planteavlsberetninger fra 1943-69. Adr. Enghaugen 3, Seden, 5240 Odense NØ.

Juel-Nielsen, Aksel – Se Juel, Aksel.



**Kristensen, Kristen Høgsberg**, f. 6. juli 1916 på Vestergård i Bøvling. S. a. J.K.

Højsk., lbsk., *agronom 1941*. Ass. ved Askov forsøgsstation 1941 og ved Viborg amts løk. for. 1942. Lærer ved Kærehave lbsk. 1942-43. Kon-

sulent for Hammershøj og omegns lbf. 1943-45. *Forretningsfører for Sydjysk kartoffelsektion* fra 1945. Adr. Nørregade 82, 6650 Brørup.



**Mariegaard, Niels**, f. 26. okt. 1916 i Gjølstруп. S. a. gdr. S.M.

Højsk., lbsk., *agronom 1941*. Ass. ved Tystofte forsøgsstation 1941. Lærer ved Brøderup højsk. 1941-42. Ass. ved Skelskøregnens lbf. 1942-43. Ass. 1943-45 og

konsulent for Bondestandens lbf., Hårby 1945-48. Ass. ved D.L.F. i Odense 1948-49. Konsulent i husdyrbrug for Tyrsting-Vrads herreders lbf. 1949-55 samt lærer ved Vestbirk højsk. Konsulent i husdyrbrug for Holbæk amts lbf. og for Holbækegnens kvægavlforening 1955-72. Konsulent for Holbækegnens svineavlsludvalg 1972-81. Død 1982.



**Mortensen, Niels**, f. 30. april 1915 i Rønder ved Brylle. S. a. gdr. J.M.

Prim., lbsk., *agronom 1941*. Askov lærerkursus 1941 og 1945. Virkede som landbrugs- og højskollelærer og som ass. i løk. foreninger

1941-49. Lærer ved Høng hmsk. 1949-52. Læreruddannelse ved Kbh. aftenseminarium. Fra 1957 ansat ved Vejle kommunale skolevæsen med Klostergades skole som tjenestested indtil pensionering 1978. Adr. Åbrinken 10, Knabberup, 7100 Vejle.



**Nielsen, Svend Worm\***, f. 4. juni 1909 i Øster Stræt, Vindblæs. S. a. cand. agro., gdr. N.C.N.

Praktik, højsk., *agronom 1941*. Ass. ved A/S De Danske Spritfabrikker, Hobro i 1941. Ass. i Himmerlands samv. lbf.,

Aars 1941-43. Ass. ved Hads Herreds lbf., Odder 1943-44, konsulent og sekretær samme sted 1944-47. Afd.best. ved D.L.F., Eskildstrup, Falster 1947-58. Afd.best. ved D.L.F., Skanderborg 1958-76. Fra 1976 *forskelligt konsulentarbejde og privat plantagedrift*. Adr. Låsbyvej 11 A, 8660 Skanderborg.

Pedersen, Ebbe (se tillæg).

**Pedersen, Jens Marius**, f. 16. nov. 1916. *Agronom 1941*. Død i febr. 1970. Nekrolog: UfJ. nr. 6/1970.





**Pedersen, Lars**, f. 3. jan. 1915 i Kregme. S. a. gdr. P.Fr.P.

Praktik, højsk., lbsk., *agronom* 1941. Begyndte egen undervisningsvirksomhed i 1942 med kursus i personligt udviklende fag under navnet Taleteknisk Institut. I

1970 omdannedes virksomheden til Akademiet for Kommunikation A/S, Taleteknisk Institut (AKTI). Stifter af og formand for best. i det af AKTI ejede analysefirma Frequentor Danmark ApS 1976. Medstifter og best.medl. i konsulentfirmaet Convisor ApS i 1978. Stiftede sammen med hustru Ebba AKTI-Fonden og er fmd. for fondens best. 1979. Fmd. for best. i den af AKTI overtagne rådgivningsvirksomhed ODC ApS (Organisation Development Consultation), fra 1981.

Medstifter af og best.medl. i Dansk Erhvervspædagogisk Selskab (DACIE) 1966–71. Medl. af repræsentantskabet i Frederiksborg Bank A/S fra 1978.

Bøger og artikler om taler teknik, forretningsledelse, forhandlingsteknik samt sproglige og organisatoriske emner. Adr. Frederiksberg Allé 37, 1820 København V.

Petersen, Poul Kildegaard (se tillæg).



**Ploug-Jørgensen, Aksel\***, f. 20. aug. 1914 i Stoustrup, Aadum, Tarm. S. a. førstelærer J.J.

Praktik, eftersk., lbsk., *agronom* 1941. Ass. ved A/S Frøavlscenret, Hunsballe, Slagelse i 1941. Lærer ved Hoptrup Højskole

1941–42. Ass. i Præstø Amts Lbf. i 1942. Ass. ved Forsøgslab.s fodringsforsøg 1942–43. Ass. ved Hedeselskabets distriktskontor, Nyk.F. 1943–44. Ass. ved Haderslev Amts Lbf. 1944–45. Konsulent i planteavl ved Ods herredskredsens Hmfr. 1945–49. Konsulent i ungdomsarb. for Frederiksborg amt 1949–58 og lærer ved Nordsjæll. lbsk. 1948–54. Konsulent i planteavl for Frederiksborg amts Hmf. 1954–82, samt kasserer og sekretær 1970–82 samme sted. *Driftsleder for Indkøbsforeningen for mindre jordbrugere* fra 1976. Time-lærer ved F.C.U. (Forsvarets civilundervisning ved de nordsjællandske kaserer) 1954–1973 (dansk, regning og samfundsfag).

Sekretær for Nordsjællands lbsk. elevforening 1949–54. Medl. af best. for Frederiksborg amts aften- og ungdomskoleforening

1949–56. Insp. for Statens Plantetilsyn 1952–64. Fmd. for Slangerup Menighedsråd 1961–65. Medl. af Præstevang Menighedsråd, Hillerød 1965–80. Adr. Solskrænten 2, 3400 Hillerød.



**Rasmussen, Carl Aage\***, f. 18. dec. 1918 i Nr. Nærå sogn. S. a. gdr. M.R.

Lbsk., *agronom* 1941. Ass. 1941–42 og konsulent i regnskabsføring ved Kolding Herreds Lbf. 1942–44. Student 1944–45. Lærer ved

Ollerup Folkehøjsk. 1945–46. Studieophold i udlandet 1946–47. *Planteavlskonsulent i Nordfyns Landboforening* fra 1948. Studierejse til USA i 1952.

Fmd. for Korinth Lbsk. 1971–80. Adr. Kirkevej 85, Nr. Højrup, 5485 Skamby.

Rasmussen, Elgaard (se tillæg).

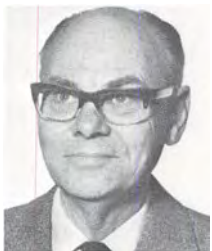

**Rindom, Jakob\***, f. 4. juli 1917 i Borris. S. a. gdr. J.R.

Lbsk., *agronom* 1941. Ass. ved De samv. lbf., Fyns stift i somrene 41, 42, 43. Ass. hos Grue-Sørensen, Hjerme i vintrene 41 og 42. Lærer ved Ærø lbf. skoler

1942–43. Konsulent ved Ærø Lbf. 1943–52. Planteavlskonsulent ved Hjerme-Ginding hrds. lbf. 1952–64. *Husdyrbrugskonsulent ved Hjerme-Ginding Herreders Landboforening* fra 1964. Insp. ved Statens Plantetilsyn 1945–77.

Eskadrillechef ved Flyverhjemmeværnet 1957–77. Hvj.Ft. Adr. Møllersvej 22, 7830 Vinderup.



**Sonne-Frederiksen, Povl**, f. 4. juli 1917 i Birkerød. S. a. forp. M.F.

Real., praktik, lbsk., *agronom* 1941, lic. agro. 1943–46 på KVL, Ass. (planteaføddling) på Øtoftegård, Tåstrup 1941–42. Ass. ved Kolind Lbf. i

1942. Landbrugslærer ved Vejlbj og Kærehave 1942–43. Vid. ass. ved Dansk Hørforskningsinst. 1946–48, forsøgsleder 1948–51, og forstander 1951–59 samme sted. Redaktør af tidsskriftet Lin, Dansk Hørforskningsinst.

1951–59. *Forstander for Bioteknisk Institut* fra 1959.

Medl. og fmd. for Seest menighedsråd og skolekommission 1957–73. Medl. af Akademiet for de tekn. Videnskaber fra 1965. Fmd. for gruppe 6, Akademiet for de tekn. Videnskaber 1974–80, samt vicepræsident 1975–77 samme sted. Sektionsfmd. (VI), Nordiske Jordbrugsforskeres Forening 1967–75. Best.medl. i Dronningborgfonden fra 1970. Medl. af De forenede Bryggeriers Forskningsråd fra 1972. Best.medl. i Vejlbj Lbsk. og Århusegnens Husholdningssk. fra 1972. Best.medl. i Dansk Cerealforening 1972–78. Medl. af Landbrugets Samråd for forskning og forsøg (incl. Repræsentantskabet) fra 1975. Æresmedl. i Kunsttørrings-Industriens Sammenslutn. i 1978. Medl. af Kungl. Fysiografiska Sällskapet, Lund i 1976. Best. medl. af Bedriftssundhedstj., Kolding fra 1981. Best.medl. i Vibedehusfonden fra 1981. Best.medl. i DANSTRAW fra 1981.

Dansk Landbrug som leverandør til industrien (prisbelønnet), 1964. Diverse beretninger, afhandlinger og artikler fra 1942. Forskningen og Samfundet (prisbelønnet), 1973. R. Adr. Holbergsvej 10, 6000 Kolding.



**Sørensen, Svend Erik**, f. 2. jan. 1916 i Mølholm, Vinding sogn, Vejle amt. S. a. murer, J.M.S.

Praktik, gymnastikhøjsk., lbsk., kontrol-eks., *agronom* 1941. Ass. i Tørring og Vrads herreds lbfr. i 1941. Landbrugsfaglig

rådgiver for godsr. Kr. Skou, Østergrundet, Vejle 1941–42. Ass. i Tørring og Vrads herreds lbfr. Startede foreningen for »Unge Landmænd« 1942–43. Ungdomskonsulent for foreningen »Unge landmænd på Lolland« 1943–47. Planteavl- regnskabskonsulent i De samv. Lolland-falsterske hmfr. 1947–60. Fra 1950–60 driftsleder for Maribo amts Indkøbsforening, 1954–60 tillige kasserer i denne forening. Kartoffelinspektør for Maribo amt 1953–60, og bestyrede en af Samv. forpagtet gård 1948–60. Fra 1.4.60 (til min meldte afgang p.g.a. alder 31.3.83) *planteavlskonsulent, sekretær og kasserer for Århus amts hmfr.*, fra 1975 tillige som erhvervs- og samfundskonsulent, og fra 1960 til ca. 1976 som husdyrbrugskonsulent, hvis arbejde gradvis er overtaget af fælles faglige Svine- og Kvægudvalg. Har i alle årene vejledet i landbrugsbyggeri. Fra 1960 driftsleder for Århus amts indkøbsforening og 1960–63 tillige som kasserer. Forretningsfører for landboauktionen Ø.L.A. i Skanderborg fra 1963. Sekretær for Jyske

Landboauktioners Fællesudvalg fra 1964. Sekretær for Østjydsk Landbrugsvikarordning fra 1975.

Husdyrvoldgiftsformand i Århus by- og herredsret fra 1974. Adr. Ormslevvej 99, 8260 Viby J.



**Thellesen, Jens Hedegård\***, f. 10. jan. 1910 i Kibæk. S. a. gdr. T.

Prlm., lbsk., *agronom* 1941. Ass. ved Hedeselskabet i Århus 1941–44. Ved praktisk landbrug 1944–45. Ass. ved Hedeselskabet i Odense 1945–51. Filialbestyrer ved Hedeselskabet i Rønde 1951–77. Adr. Lillerupvej 3, 8410 Rønde.



**Thøgersen, Ole Gotfred**, f. 25. april 1910 i Lindholm, Nørresundby. S. a. gdr. C.A.T.

Højsk., lbsk., *agronom* 1941. Ass. i Ringstedegnens lbf. 1941–43 og i Kbh. amts lbf. 1943–45. Konsulent i Landsfor-  
eningen for Dansk

Frugtav 1945–46. Konsulent for lbfr. for Stevns, Faxe m.fl. herreder 1946–55. Konsulent for Dansk Havefrøavlerforening og Avlerforening for danske spiseløg 1953–55. Konsulent for De samv. sjæll. lbfr. 1955–71. Landskonsulent, Landskontoret for planteavl 1971–77. *Konsulent og sekretær for Landbo- og Husmandsfor. Kontroludv.* fra 1958. *Sekretær for konsulent L. Rasmussens mindeleg til studierejser for konsulenter* fra 1955.

Fmd. eller medl. af en række faglige udv. i landbo- og husmandsforeninger, samt følgende under Landbrugsmin.: Tilsynsudv. m. handel m. gødn. og grundforbedringsmidler 1955–72. Produktivitets udv.s planteavludv. 1955–72. Standardiseringsudv. f. giftemballage 1962–68. Plantevoldsnævnet 1964–72. Giftnævnet 1968–77. Frøkontrolkommissionen 1972–77. Certifikatudv. f. korn og frø 1972–77. Desforuden Landhusholdningsselskabets konsulentmødeudvalg 1955–77. Endv. A.T.V.s brødkornsudvalg 1956–58. Kornkvalitetsudvalget 1963–70. Bioteknisk institut, medl. af best. 1958–59. Fmd. f. best. i Norsk Hydros fond 1958–72, samt medl. af best. i Superfos' planteavlssfond 1955–77.

Udarb. de årlige planteavlberetninger for De samv. sjæll. lbfr. 1955–70. Medarb. ved »Rationelt Landbrug«. Redaktør af jubilæumsberetn. for D.L.F. 1906–81. Adr. Frederiksborgvej 113, 4000 Roskilde.



**Vang, Leivur Pauli**  
Frits, f. 29. aug. 1913 i  
Kaldbak på Færøerne.  
S. a. kongsbonde Z.V.

Højsk., lbsk., *agronom* 1941. Ass. ved Tylstrup forsøgsstation 1941, ved kvægforsøgene på Trollesminde 1941-42, ved De sammensluttede sjællandske kontrolforeninger 1942-43 og ved Møens lbf. 1943. Ass. ved Sønderjyds Fællesledelse af kvægavl 1943-45. *Forretningsfører for Færøernes landbrugsforening* fra 1945. Adr. Færøernes Landbrugsforening, 3800 Thorshavn, Færøerne.



**Arnshof, Hans Anhard\***, f. 14. nov. 1915 i Utterslev, Storstrøms amt. S. a. gdr. M.N.

Praktik, lbsk., *agronom* 1942. Ass. ved Trifolium, Tåstrup i 1942 og ved Øtoftegård, Tåstrup i 1943. Lærer ved Hoptrup højsk. 1943-44. Ass. ved Skanderborg amts hmf. i 1944. Lærer ved Haslev lbsk. 1944-45. Ass. ved Københavns amts lbf. 1945-50. Ungdomskonsulent på Lolland 1950-56. Sekretær i Vestlollands lbf. fra 1950. *Konsulent i Lolland-Falsters andels foderstofforretning* fra 1953 og fra 1972 i *DLG*. Adr. Fjordvænget 5, 4900 Nakskov.



**Baun, Jens Chr.**, f. 24. okt. 1912 i Ansager. S. a. hmd. M.O.B.

Praktik, højsk., lbsk., *agronom* 1942. Ass. ved privat grundforbedringsvirksomhed hos landinsp. B. Møller Christensen, Middelfart 1942-46. *Planteavlskonsulent* ved Kerteminde og Odense hovedkredse af hmfr. fra 1947 tillige kasserer for foreningerne og fra 1951-61 tillige regnskabskonsulent for foreningens medl. *Tillige driftsleder for Fyns Stifts Indkøbsforening* fra 1946.

Kredsfører i FDF 1948-61. Fra 1972 best.medl. i hovedbest. i Dansk forenet Sudan Mission. Adr. Kristiansdals Allé 114, 5250 Odense SV.



**Bundgaard, Hans Kristian**, f. 15. dec. 1915 på Klintso (Højby sogn) ved Nyk. Sj. S. a. propr., agronom N.B.

Praktik, lbsk., prlm., *agronom* 1942. Ass. ved Statens Marskforsøg ved Højer 1942, ved Ringstedegnens lbf. 1942-43, ved Holbæk amts økonomiske selskab 1944 og ved Løk. Forsøgslaboratoriums afd. for forsøg med kvæg 1944-47. Sekretær 1947, fuldmægtig 1958 og ekspeditionssekretær 1962-76 ved Statens Husdyrbrugsforsøg. Sekretær for Landbrugsministeriets landsudv. for demonstration af kvægbrug 1953-59, samt i en årrække sekretær for nogle af Statens Husdyrbrugsudv. nedsatte underudv. Adr. Grønnevej 18, 2830 Virum.



**Christensen, Robert**, f. 8. juli 1916 i Breth, Barrit. S. a. gdr. O.C.

Praktik, højsk., lbsk., *agronom* 1942. Lærer på Malling lbsk. 1942-45, på Sydsjællands lbsk. 1945-46, og på Tune lbsk. 1946-51. Forstander på Sydsjællands lbsk.

1951-81.

Medl. af folketinget 1964-73. Best.medl. og fmd. for LOF 1967-75. Næstfmd. i DDSG og I 1967-71. Best.medl. i Haslev Teknikum 1970-79. Fmd. for Forsøgsrådet f. EFG 1974-77. Adr. Grumløsevej 53, Neble, 4750 Lundby.



**Hansen, Arne Karl\***, f. 7. febr. 1919 i Uggerslev. S. a. gdr. J.H.

Praktik, lbsk., *agronom* 1942. Planteavlssass. i Fynske hmfr. 1942-43. Planteavlsskonsulent i Bogensekredsens hmfr. 1943-62. *Planteavlsskonsulent i Fynske hmfr.*, Odense fra 1962.

Medl. af Gødnings- og Kalkudv., Landskontoret for Planteavl fra 1972. Medl. af Forskn.- og Forsøgsudv., Hedeselskabet fra 1973. Adr. Bredgade 13, 5485 Skamby.





**Hansen, Bernhard Bruun**, f. 19. nov. 1910 i Naby. S. a. gdr. C.H.

Lbsk., *agronom* 1942. Ass. ved Askov forsøgsstation 1942–43, ved Studsgård forsøgsstation 1943, ved Blangstedgård forsøgsstation

1943–44 og ved Ringstedegnens lbf. 1944–46. Bst. af legatgården i Karise 1946–47. Ass. ved Studsgård forsøgsstation 1947–52. *Ejer af Ny Volsgård* fra 1947. Adr. Ny Volsgård, Studsgård, 7400 Herning.



**Hansen, Iver Asmus**, f. 7. sept. 1914 i Bøjskov pr. Sønderborg. S. a. gdr. P.H.

Højsk., lbsk., *agronom* 1942. Bygn. konsulent i Præstø amts byggeudv. 1942–45 og ved De samv. lbfr. i Fyns stift 1945–64. *Privat virksomhed* »Dansk Landbrugs Bygningservice A/S«, Odense fra 1964. Adr. Margrethes Allé 33, 5250 Fruens Bøge, Odense SV.

»Dansk Landbrugs Bygningservice A/S«, Odense fra 1964. Adr. Margrethes Allé 33, 5250 Fruens Bøge, Odense SV.



**Hansen, Ocke Poort\***, f. 4. dec. 1914 i Hjerrtrup. S. a. gdr. P.H.

Praktik, lbsk., *agronom* 1942. Ass. ved Mejerikontoret i Århus i 1942 og i Det løk. driftsbureau 1942–44. Ass. ved DLF, Roskilde 1944–46. Ekspeditionssekretær fra 1946,

og kontorchef fra 1972 i Statskattedirektoratet, vurderingsafd. Pensioneret fra april 1975. Adr. Ringparken 12 st. tv., 4000 Roskilde.



**Jensen, Børge**, f. 8. juni 1914 i Bjerge pr. St. Fuglede. S. a. gdr. A.J.

Lbsk., *agronom* 1942. Ass. ved Statens Redskabsprøver 1942–47. Konsulent i landbrugsmaskiner ved Holbæk amts løk. selskab 1947–48. Konsulent ved fa. David Brown Traktor, Roskilde 1948–80. *Konsulent ved Statens jordbrugstekniske Forsøg* fra 1980. Adr. Klosterengen 27, 4000 Roskilde.

Konsulent ved Statens jordbrugstekniske Forsøg fra 1980. Adr. Klosterengen 27, 4000 Roskilde.

**Jensen, Niels Peter Neergaard**, f. 4. febr. 1914. *Agronom* 1942. Død 25. nov. 1980.



**Johannsen, Gerhardt Høiriis**, f. 31. dec. 1914 i København. S. a. gdr. B.J.

Mellsk., lbsk., *agronom* 1942. Forv. på Åkjær 1942 og på Palsgård ved Juelsminde 1942–46. Konsulent for Tolvmandsforeningerne

1946–49. Ejer af Sibbegård ved Esrum 1947–51, af Egeballe ved Stenvad 1951–53 og af Vandmosegård ved Gilleleje 1953–60. Fra 1960 *ejer af Ellegård i Sandager på Fyn*. Adr. Ellegaard, Sandager, 5610 Assens.

**Johansen, Arne Torbjørn**, f. 26. marts 1914. *Agronom* 1942. Død 31. aug. 1979. Nekrolog: UfJ nr. 38/1979.



**Jørgensen, Svend Johannes**, f. 24. maj 1911 i Veflinge. S. a. gdr. J.J.

Højsk., lbsk., *agronom* 1942. Ass. ved statens forsøgsstation Blangstedgård 1942–45. I vintrene 1943–44 lærer ved Vestsjællands lbsk.

Konsulent og sekretær for Danmarks Erhvervsfrugtavl Forening 1945–76. Studieophold i USA 1949–50. Timelærer i frugtavl ved gartner- og frugtavlshøjskolen »Søhus«, og Dalum lbsk. 1955–79.

Medl. og sekretær i Havebrugets kemikalieudv. 1948–66. Fmd. i Havebrugets plantebeskyttelsesudv. 1966–76. Censor i Frugtavl ved KVL 1958–76. Medl. af fællesudv. for fremavl og sundhedskontrol med havebruksplanter 1966–77. Substralprisen 1976.

Redaktør af tidsskriftet »Erhvervsfrugtavl« og »Frugtavleren«, samt medredaktør af Nordisk Årsskrift for Frugtavl 1950–1976. Adr. Sophus Bauditz Vej 17, 5210 Odense NV.



**Kjær, Magnus Theodor\***, f. 15. juli 1920 i Grønberg ved Ringkøbing. S. a. hmd. L.K.

Praktik, eftersk., lbsk., *agronom* 1942. Ass. på Tystofte forsøgsstation 1942–43. Lærer på Djurslands husmandssk. 1943–44 og 1945–48. Ass. i De

samv. lbf. i Fyns stift i 1944. Forvalterass. på Gørlev Sukkerfab. 1944–45. Konsulent i Randers amts hmf. 1946–53. Lærer på Kalø lbsk. 1949–63. Forstander ved Kalø lbsk. og sprog højsk. 1963–80. 1954–67 forp. af landbrug og fra 1969 *ejer af Bjødstrup Nygård*, 8410 Rønde.

Amtsrådsmedl. i Randers amt 1961–70, i Århus amt 1970–74. Amtsprogramrådsmedl. i Århus amt 1974–79. Fra 1969 fmd. for Danske hmfr. driftøkonomiudv. og medl. af Statens udv. for Jordbrugsøkonomisk Institut. Fra 1965 landvæsenskommisær, og fra 1980 landbrugets repræsentant i Det centrale udd.råd. Adr. Bjødstrupvej 2, 8410 Rønde.



**Kofoed, Axel Dam\***, f. 10. okt. 1917 i Nyker, Bornholm. S. a. gdr. M.J.K.

Landbrugsudd., højsk., lbsk., *agronom* 1942. Ass. ved Askov forsøgsstation i 1942. Landbrugslærer ved Ladelund lbsk., Brørup 1942–49. Fra

1943 konsulent i planteavl for Kolding Omegns og Kolding Vesteregns lbf. og Sydjysk kredsförening. Ledende konsulent i planteavl i Foreningen af jyske lbf., Skanderborg 1949–56. Fra 1956 *forstander ved Askov forsøgsstation*.

Medl. af best. for Laurits Andersens Fond 1955–67, af det jordbrugs- og veterinærvidenskabelige forskningsråd 1968–76, næstfmd. 1975–76. Fmd. for Landbrugets samråd for forskning og forsøg 1963–74, for Bioteknisk institut 1958–78, for Nordiske Jordbrugsforskeres Forenings danske afd. 1959–68 og 1964–68 for foreningens centralstyrelse. Fmd. for Foreningen af danske landbrugskonsulenter 1955–57, medl. af rådet for teknisk samarbejde med udviklingslandene 1981, af Akademiet for de tekniske Videnskaber fra 1960. Landbrugskyndig konsulent ved direktoratet for fængselsvæsenet 1960–72, medl. af miljøankenævnet 1974–78. Fmd. for best. for Ladelund lbsk. 1973, medl. af udv. for det Sydjyske Universitetscenter 1970. Korresp. medl. af Gesellschaft für Pflanzenbauwissenschaften 1968 og af Verband Deutscher Landwirtschaftlicher Untersuchungs- und Forschungsanstalten 1979. R. af Dbg.

Har skrevet en række faglige beretninger om planteavl, samt en bog om landbrugsplanternes ernæring. Adr. Junovej 14, 6600 Vejen.

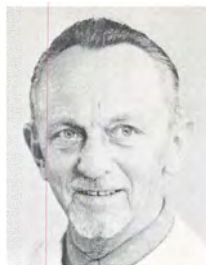

**Kruse, Bernhard Bahne**, f. 3. sept. 1914 på Lindagergård, Galtho, Tistrup. S. a. gdr. C.K.K.

Praktik, prlm., Weidins sprogkursus (ty./eng./fr./latin), *agronom* 1942. Ass. ved Præstø amts grundforbedringsudv.

1942–45. Konsulent ved Præstø amts byggeudv. 1945–62. Fra 1962 oprettet eget firma. Landbrugsteknisk Service, Rådg. agronom, arkitekt virksomhed. Efterudd. i Danmark/USA i landbrugsbyggeri. I 1963 medstifter af Insulation Products, Irland. I 1965 optaget i Arkitekt Sammenslutning. I 1970 oprettet rådg. agronom-, arkitekt- og ingeniørfirmaet Agrinova AS, Næstved. I 1973 oprettet Datterselskab i Sverige: Agrinova AB. I 1972 indtrådt i Grænge Leca Industri AS, næstfmd. I 1975 indtrådt i A/S Røsnæs, Partrederi som fmd., og i 1978 indtrådt i Dansk Biogas K/S som forretningsfører. Adr. Gallemarksvej 33, 4700 Næstved.



**Larsen, Axel Niels\***, f. 18. jan. 1915 i Sønder søgn. S. a. gdr. C.L.

Eftersk., lbsk., praktik, *agronom* 1942, suppleringskursus i 1945 på KVL. Ass. ved Lyngby forsøgsstation 1942–43. Konsulent ved Nr.

Sundby hørfabrik 1945–46 og ved Kolding hørfabrik 1946–50. Direktør ved Kolding hørfabriks Grenå afd., senere Grenå Papfabrik a/s 1950–64. Direktør ved Novopan træindustri a/s, Pindstrup 1964–80.

Fra 1969 best. medl. i Novopan træind. a/s, Nordalim a/s, Århus, Chipboard Promotion Association, London og fra 1972 i N. O. Andersen a/s, Dømmestrup. Fra 1965–80 best.medl. i Træindustriens Fabrikantforening. Adr. »Skovlyst«, Korupskovvej 9, 8550 Ryomgaard.



**Larsen, Poul Hartvig\***, f. 28. sept. 1917 i Ask Møllegaard, Astrup. S. a. konsulent, agronom H.K.L.

Real., praktik, lbsk., *agronom* 1942. Ass. ved Århus amts Økonomiske Selskab i 1942 og ved De samv. loll.-falst. lbf.

1942–43. Lærer for Unge Landmænd på Lolland 1942–43. Landbrugslærer på Tune lbsk. 1943–44. Konsulent i ungdomsarbejde for Unge Landmænd på Århusengen 1944–47. Landbrugslærer på Vejby lbsk. 1945–47, og på Lyngby lbsk. 1947–59. Konsulent for Nordsjællands Tolvmandsforening 1949–59. Sekretær for Foreningen af danske Landbrugslærere 1948–59. Forstander for Næsgaard Agerbrugsskole 1959–78 og fra 1978 *ejer af svineproduktionsanlæg på Klammergaard ved Slagelse og Ammelgaard, Femø.*

Medl. af best. i De samv. danske Frøavlerforeninger 1972–80, i Statens Planteavlsvd. 1964–74, i Landsudv. for løk. Ungdomsarb. 1960–74 og fra 1960 medl. af styrelsesråd, Landhusholdningsselskabet. Fmd. for Maribo amts økonomiske selskab 1970–78, for Lolland Falsters frøavlerforening 1972–78 og for »Legatet for Udd. i Landbrugspraktik og Naturvidenskabelig Forskning« fra 1974. R. af Dbg., Hjøv.Ft.

Fra 1949 redaktør og forfatter til: Landbrugets Planteavl, Markplanens Tilrettelægning, Jordbund og Plantevækst, Landbrugets Planter. Udgivet af Landhusholdningsselskabet. Adr. Klammergaard, Slagelsevej 20, Skørpinge, 4200 Slagelse.



**Laursen, Rasmus\***, f. 16. aug. 1913 i Rustrup pr. Silkeborg. S. a. gdr. L.L.

Praktik, avlsleder på Emdruphøjgartnerierne, Lyngby 1937–39, eftersk., højsk., lbsk., *agronom* 1942. Ass. i regnskab ved Horsens lbf.

1942–43. Konsulent i Danmarks Erhvervsfrugtavler Forening 1943–45. Økonomisk rådgiver i Dansk Frugtavlerforening 1945–48. Konsulent i Gartnernes Regnskabsforeninger 1944–58 og direktør fra 1958–80. Fra 1980 *ejendomsadm., revision, egen virksomhed.*

Folketingskandidat for Det radikale Venstre 1952–56. Rådgiver i regnskabsform og statusprincipper for gartneri, frugtavler og planteskoler i Statens Ligningsdirektorat 1953–72. Revisor ved Beder Gartnerskole, og Vilvorde Havebrugshøjskole 1958–79. Fra 1972 reg. revisor, Handelsministeriet. R. af Dbg.

Udarbejdet og udgivet årlige beretninger over økonomien for dansk gartneri og frugtavler, 1944–79. Medarbejder ved beretninger for demonstrations-virksomheder inden for gartneri og frugtavler, 1955–63. Tildelt Substralprisen for økon. oversigter vedr. gartneriet i 1972. Adr. Glaciset 52, 2800 Lyngby.



**Løcke, Paul Martin**, f. 14. jan. 1918 på Helgenæs. S. a. gdr. C.L.

Praktik, lbsk., *agronom* 1942. Ass. ved DLFs og FDBs »Øtoftegård« i 1942. Lærer ved Brøderup højsk. 1942–43. Ass. ved Præstev. amts grundforbedringsudv.

1943–44. Fra 1944 *konsulent, avlsleder og prokurist ved Herfølge Frøhandel A/S, Herfølge.* Adr. Langesvej 30, 4600 Køge.



**Mikkelsen, Niels\***, f. 17. okt. 1915 i Vester Lyby pr. Roslev. S. a. gdr. K.M.

Ungdomssk., højsk., lbsk., *agronom* 1942. Ass. i planteavl ved Vejle amts lbf. i 1942. Landbrugslærer ved Vesterdal højsk. i 1943. Ass. ved Himmerlands samv. løk. for. i 1944. Landbrugslærer på Dalum lbsk. i 1944–46. Ass. i planteavl og ungdomskonsulent ved Tørring og omegns lbf. 1947–50. Gdr., Egelund, Hedensted 1950–60. Økonomikonsulent ved Ribe amts hmfr. 1960–74. Fra 1974 *økonomikonsulent ved Grindstedegnens kredsforening.* Adr. Jagtvej 23, 7200 Grindsted.



**Mortensen, Harry Quistgaard**, f. 8. juni 1913 i Vrå. S. a. gdr. C.M.

Højsk., lbsk., *agronom* 1942. Ass. ved Tylstrup forsøgsstation i 1942. Lærer ved Støvring højsk. 1942–43, ved Hadsten højsk. 1943–45 og ved

Østjyllands lbsk., Vinding, Vejle 1945–48. Konsulent i planteavl ved Herningegnens hmf. 1948–62. Inspektør i Statens plantetilsyn 1951–62. Salgskonsulent ved Tjæreborg Industri, Tjæreborg 1962–75. Fra 1975 *egen virksomhed.*

Fmd. for Kibæk varmeværk 1960–68. Adr. Egevej 5, 6933 Kibæk.





**Mumm, Poul Iversen\***, f. 12. juli 1913 i Bøvling ved Fåre. S. a. bmd. G.M.

Højsk., lbsk., *agronom* 1942. Ass. i husdyrbrug ved de samv. lbf. i Fyns stift og ved landsorganisationen til den lette hesteavl fremme 1943. Konsulent

for foreningen af Unge Landmænd for Tørring og omegn og ass. ved Tørring og omegns lbf. 1943–46. Lærer ved Børkop højsk. 1946–49. Fra 1949 *konsulent i driftsøkonomi og regnskabsføring for Kalø-Knebelvig landboforening*.

Medl. af lokalrådet for Den Danske Bank, Rønede afd. fra 1964. Adr. Rønne Allé 11, 8410 Rønede.



**Mørch, Mogens**, f. 12. juli 1912 på Herlufsholm ved Næstved. S. a. lektor A.M.

Real., praktik, lbsk., *agronom* 1942, lære-reks. i 1952 ved Nr. Nissum seminarium. Ass. ved Statens moseforsøg ved Tylstrup, grundforbedring i Sorø

amt, samt ass. ved Forsøgs-lab. fodringsforsøg på Wedellsborg i 1942. Ass. ved Hedeselskabet i Nyk. F. i 1943. Konsulent for husmændene på Bornholm 1945–48. Fra 1952 lærer i folkeskolen. Pensioneret 1972. Adr. Gangstedvej 3, 2770 Kastrup.



**Nielsen, Anders Christian Rode\***, f. 19. marts 1914 i Karlby.

Højsk., lbsk., *agronom* 1942. Ass. i Pajbjergfondens forædlingsvirksomhed, Børkop 1942–44. Ass. i løk. for. 1944–48. Kontrollør 1948–65, overkontrollør

1965–77, inspektør 1977–81 og *konstitueret distriktschef* fra 1981 i *Statskontrollen med mejeriprodukter og æg m.m.*

Medl. af best. for Foreningen af Tjenestemænd under Landbrugsministeriet 1960–70. Adr. Rosenvænget 28, 5250 Odense SV.



**Nielsen, Hakon Baltzer\***, f. 24. marts 1917 i Lisbjerg sogn, Århus amt. S. a. gdr. E.B.N.

Ungdomssk., praktik, lbsk., *agronom* 1942. Ass. i planteavl i Kolding Herreds lbf. 1942–43, samt i F.A.J.L., Skanderborg 1943–44. Konsulent i

planteavl i Hjørring Amts løk. selskab, østlige område 1944–45. *Ledende konsulent i planteavl i Hjørring Amts løk. selskab og Hjørring-Frederikshavn husmandskreds* fra 1945, tillige sekretær i Hjørring A.I.S. fra 1976.

Best.medl. i DA 1961–71, samt i Foren. af danske Landbrugskonsulenter 1963–71, og formand 1966–71. Best.medl. i LIK i 1963–71. Fmd. for Landbrugets samråd for forskning og forsøg 1966–71. Bestyrelsesrådet for Landhusholdningsselskabet 1966–71. Medl. af sammes litteraturudv. fra 1963, samt af Hjørring amts afvandingskommission 1963–72. Adr. Æblevangen 20, 9800 Hjørring.



**Nielsen, Jørgen\***, f. 13. sept. 1913 i Bøvling. S. a. gdr. J.N.

Eftersk., højsk., lbsk., praktik, *agronom* 1942. Ass. ved Hedeselskabets grundforbedringsvirksomhed i Holstebro 1942–43. Ass. ved Forsøgs-lab.s fodringsforsøg, Stensbygaard 1943–44. Ass. ved DLFs og FDBs planteforædlingsstation, Østoftegaard i 1944. Lærer for »Unge Landmænd på Lolland« 1944–45. Ass. i planteavl i Holbæk amts lbf. i 1945 og ved DLFs hovedkontor i Roskilde 1945–47. Fra 1947–52 lærer i vinterhalvårene ved Langelands lbsk., i sommerhalvårene rejsefører i ind- og udland for Landøkonomisk Rejsebureau. I 1948 studierejse til England og i 1951 studierejse under Marshallplanen i USA. Fra 1952 *konsulent i planteavl ved Kalø-Knebelvig lbf.*

Medl. af Knebel-Rolsø sogneråd 1958–66. Best.medl. i Landbo-Forum 1961–65. Fra 1970 medl. og 1. viceborgmester af Ebeltoft byråd.

Medforfatter af rapport om grovfoderproduktion og grovfoderkonservering, 1953. Medforfatter af Nye veje for landbrugets produkter, 1963. Adr. Knebel Bygade 41, 8420 Knebel.

Medforfatter af rapport om grovfoderproduktion og grovfoderkonservering, 1953. Medforfatter af Nye veje for landbrugets produkter, 1963. Adr. Knebel Bygade 41, 8420 Knebel.

Nielsen, Svend Aage (se tillæg).



**Norup, Peder**, f. 8. nov. 1915 i Skals. S. a. hmd. J.N.

Praktik, højsk., lbsk., *agronom* 1942. Ass. ved De samv. sjæll. lbf. 1942, ved Møns lbf. 1943 og ved De samv. hmfr. i Fyns stift 1943–44. Konsulent ved Kær Herreds

hmk. 1944–61 og driftsleder for Kær herreds indkøbsforening 1944–72. Ejer af gård i Langholt 1947–81.

Vurderingsfmd. fra 1958, og skyldrådsfmd. fra 1971. Adr. Langholt, 9310 Vodskov.

**Nørager, Axel**, f. 4. aug. 1917. *Agronom* 1942. Død 26. april 1976.



**Olsen, Villy**, f. 25. jan. 1920 i Ramløse-Annise. S. a. gdr. H.P.O.

Real., praktik, *agronom* 1942. Ass. ved Aarslev forsøgsstation 1942–43 og ved Statens Redskabsprøver 1943–58, afdelingsleder ved Statens Redskabsprøver 1958–80,

samt *afdelingsleder for Statens jordbrugstekniske Forsøg* fra 1980. Adr. Silkeborgvej 50, 8700 Horsens.



**Pedersen, Viggo\***, f. 12. april 1917 i Føvling, Brædstrup. S. a. hmd. J.V.P.

Praktik, lbsk., kontrollass., *agronom* 1942. Ass. ved De sammenlignende forsøg med svin fra statsanerkendte avlscentre 1942, ved forsøgsfab.s

kvægforsøg på Wedellsborg 1942–43, ved landsorganisationen til den lette hesteavls fremme i Danmark 1943–44, hos konsulent A. C. Nielsen, Ejby 1944–45. Konsulent i husdyrbrug for Odsherredskredsens hmfr. 1945–49. Ass. ved forsøgsfab.s kvægforsøg 1949–51. Fra 1951 *konsulent i husdyrbrug* for Kjellerupegnens Fællesledelse og Kjellerup og omegns lbf., sekretær og kasserer for Kjellerup og omegns lbf. og sekretær og kasserer for Kjellerupegnens kvægavlforening. Fra 1968 sekretær og kasserer for kvægavlforeningen Midtjyden. Fra 1967 kontor: Landbrugscen-tret, Sandgårdsvej 14, 8620 Kjellerup.

Kjellerup og Omegns 100 års jubilæums-skrift, 1966. Adr. Ågade 33, 8620 Kjellerup.



**Petersen, Hans Jørgen**, f. 15. febr. 1920 i Herlufsholm sogn. S. a. parcl. F.P.

Landvæsenसेlev, lbsk., *agronom* 1942. Konsulent, grundforbedring i Præstø amts grundforbedringsudv. 1942–57. *Distriktsfuldmægtig i Hedesel-*

*skabet* fra 1957.

Fra 1966 kasserer i Karise menighedsråd, og fra 1969 næstfmd. i Andelsbanken, Fakse. Adr. Nyvej 2, 4653 Karise.

**Poulsen, Hans Aage**, f. 4. maj 1918. *Agronom* 1942. Død 24. juni 1969.



**Rasmussen, Arnold Karl**, f. 30. aug. 1913 i Bøstrup pr. Lejbølle. S. a. gdr. R.Th.R.

Lbsk., *agronom* 1942. Ass. ved Landbohøjskolens plante-fysiologiske lab. 1942–43. Konsulent ved Langelands og Ærø hmfr. 1943–64.

Sekretær og driftsleder for Langeland-Ærø indkøbsforening 1943–64. Timelærer ved Langelands lbsk. 1945–64. Tilsynsførende ved A/S Langelands korn og Langelands frugtindustri kontraktavl indtil 1964. Konsulent i driftsøkonomi og regnskabsføring ved Århus amts hmfr. 1964–72. Adr. Strandparken 3, 8000 Århus C.

Rasmussen, Karl Olav (se tillæg).



**Rasmussen, Lars Edvard\***, f. 3. maj 1914 i Gundslevmagle by, Torkilstrup sogn. S. a. parcl. H.J.R.

Praktik, højsk., lbsk., *agronom* 1942. Ass. ved Hedeselskabets distriktskontor i Nykøbing F. 1942–52 og ass. i distriktskon-

toret i Haderslev 1952–57, samt grundforbedringskonsulent ved distriktskontoret i Ålborg 1957–67. Filialbestyrer ved Hedeselskabets filialkontor i Nakskov 1967–78. Fra 1978 *distriktschef ved Hedeselskabets distriktskontor i Nykøbing F.*

Fra 1978 tilforordnet sagkyndig i Jordbrugskommissionen i Storstrøms amtskommune. Adr. Sakshøj 25, Sundby L., 4800 Nyk. F.



**Romme, Povl Arne\***, f. 20. jan. 1915 i Fjelde sogn. S. a. gdr. L.R.

Real., lbsk., *agronom* 1942. Ass. ved lbfrs. grundforbedringskontor, Næstved 1942–59. Ass. ved Hedelskabet i Næstved 1959–70. *Afd.leder ved Miljø- og*

*Vandinspektoratet, Storstrøms amt* fra 1970, samt konstitueret amtsvandinspektør fra 1982. Adr. Mosevej 1, 4700 Næstved.



**Skov, Olav**, f. 9. febr. 1915 i Vester Skerninge. S. a. gdr. R.S.

Højsk., lbsk., *agronom* 1942. Konsulent ved Djurslands Frøavlsskogni i Grenå i 1942. Ejer af Kroggården i Vester Skerninge 1942–43. Konsulent ved A/S Jydsk Såsæd

og Korneksport, Kolding 1943–48. Konsulent hos fa. Nielsen & Smith, Kbh. 1948–49, samt hos fa. Feodor Nielsen & Søn, Kbh. 1949–52. Konsulent hos A/S Korn- og Foderstof Kompagniet, Odense 1952–67. Sekretær for Fynske Venstre 1967–71. *Lokalredaktør ved Fyns Amts Avis, Svendborg* fra 1971. Adr. Kærvej 3, 5672 Vester Skerninge.



**Skaarup, Oskar**, f. 27. aug. 1920 i Hunstrup, Thy. S. a. banefmd. K.S.

Højsk., lbsk., *agronom* 1942. Ass. ved lbf. Nordthy, Thisted 1942–45. Konsulent ved Ringkøbingegnens hmf. 1945–48 og ved Lb.- og hmfr.s Frøsalg,

Roskilde 1948–50. *Repræsentant* hos fa. K. Skaarup A/S, Ålborg 1950–80, og *hos fa. Jul. Jacobsen A/S, Ålborg* fra 1980. Adr. Fyrrebakken 28, 9000 Ålborg.



**Sloth, Carl Peder\***, f. 10. sept. 1915 i Korinth. S. a. landbrugslærer, agronom H.S.

Praktik, lbsk., *agronom* 1942. Ass. ved A/S Hunsballe, Slagelse, 1942–43. Avlsleder ved A/B Carl Engstrøm, Esløv, Skåne, 1943–53 samt ved

Skåne-Hallands Utsædesaktiebolag, Hålsingborg 1953–58. Konsulent ved A/S Sydflens Frøavl, Svendborg 1959–76 og fra 1976 *prøvetager ved Statsfrøkontrollen, område Svendborg og omegn*. Adr. Hallindskovvej 35, 5700 Svendborg.



**Spanner, Svend Øvle\***, f. 27. dec. 1916 i Skjoldelev. S. a. propr., agronom S.S.

Højsk., lbsk., *agronom* 1942. Ass. ved Planteavlskontoret i Skanderborg 1942–43. Konsulent i den jydsk Græsmarkssektion 1943–44. Lærer ved

Vejlby lbsk. 1944–45, samt ved Asmildkloster lbsk. 1945–60, desuden regnskabskonsulent i Viborg amts løk. for. 1946–48. Ejer af »Aldershvile« i 1948. Forstander på Asmildkloster lbsk. 1960–81. Fra 1982 gdr. »Aldershvile«, Viborg.

Medl. af og fmd. for ungdomsudv. for V.a.l.F. 1950–56. Medl. af Asmild-Tapdrup sogneråd 1954–60. Sognerådsfmd. 1958–60. Medl. af forskellige best. og udv. Adr. Gl. Randersvej 50, 8800 Viborg.

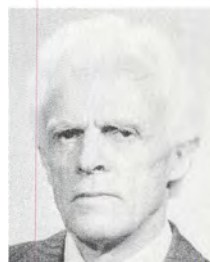

**Stentoft, Niels Christian\***, f. 1. nov. 1915 i Tøttrup (Thy). S. a. gdr. N.C.S.

Praktik, lbsk., *agronom* 1942. Ass. ved Askov forsøgsstation og Statens Planteavlslab. 1942–43. Landbrugslærer ved Dalum lbsk. 1943–44. Kon-

sulent i planteavl og ungdomsarbejde, samt sekretær og kasserer sidste to år og lokalinspektør for Statens Plantetilsyn i Vejle amts lbf. 1944–49. Afd.bestyrer ved Danske lbfr.s Frøforsyning, Odense 1949–61, tillige time-landbrugslærer ved Dalum lbsk. 1956–61. Direktør for Lb.- og hmfr.s Frøsalg, Roskilde 1961–63. Fra 1963 *inspektør ved statens forsøgsgårde Favrholt og Trollesminde, samt fra 1975 tillige for statens arealer ved Foulum*.

Sekretær for Foreningen af agronomer i Fyens Stift 1958–60, fmd. for samme 1960–61. Fra 1974 medl. af Statens Planteavlslab. ved Statens Planteavlslab. Præsident for Rotary Klub i Hillerød 1980–81. Den jugoslaviske Flagordens 5. klasse. Adr. Trollesminde, Roskildevej 48 A, 3400 Hillerød.





**Stounberg, Henning\***, f. 15. marts 1916 i Trustrup. S. a. gdr. N.S.S.

Lbsk., *agronom* 1942, student 1944. Ass. ved Landbohøjskolen 1942–45. Afdelingschef hos Larsen & Toubro Ltd. i Bombay 1945–54. Ansat

under FAO, Rom 1955–56. Fabrikant ved maskinfabrikken Agrodan, Åbyhøj 1956–65 og *direktør for Agrodan I/S, Brabrand* fra 1965. Adr. Arnakvej 48, 8270 Højbjerg.



**Thomassen, Vagn**, f. 1. nov. 1912 i Lundumskov, Lundum, Horsens. S. a. gdr. Th.N.Th.

Eftersk., lbsk., *agronom* 1942. Avlsleder for Lolland-Falsters Frøhandel 1942–44. Lærer ved Sydsjællands lbsk.

1944–45. Konsulent for Østergårds Frøavl, Stensballe 1945–47. Fra 1947  *ejer af et landbrug*. Adr. Fuglsang, 8752 Østbirk.



**Uldall-Ekman, Erik** Valdemar, f. 11. april 1915 i Ordrup. S. a. kammerjunker cand. jur. V.E.

Real., praktik, *agronom* 1942. Studerende ved Bygmesterskolen og Akademiet i Kbh. 1943–45. Projektterede på tegnestue i LBF i

Sverige 1945. Chef for firmaet Landbrugets bygnings- og mekaniseringsanlæg (LBM) i Kbh. fra 1946. Har opført ca. 2.000 hele gårde og div. anlæg til landbrug indtil 1981.

Har skrevet indlæg nationalt og internationalt om Kvægholds biologisk-tekniske etablering igennem 25 år. Adr. Kongebrovej 27, 4180 Sorø.



**Vad, Søren\***, f. 29. jan. 1913 i Skjedsbøl pr. Lunde J. S. a. gdr. J.V.

Lbsk., *agronom* 1942. Ass. i Hobro og omegns lbf. i 1942, i Sønderborg amts hmf. 1942–43 og ved Hedeselskabets distriktskontor i Åbenrå 1943–44. Grundfor-

bedringskonsulent ved Hedeselskabets distriktskontor i Varde 1944–80, herefter pensioneret.

Fmd. for Tistrup skolekommission 1962–70. Medl. af Tistrup menighedsråd fra 1965, fmd. fra 1975–80, derefter kasserer. Adr. Storegade 53, 6862 Tistrup.



**Vind, Iver Bygvrå**, f. 31. jan. 1914 i Ødis Bramdrup. S. a. bmd. E.V.

Lbsk., *agronom* 1942. Ass. i kvægbrug i De samv. lbf. i Fyns stift 1942–44, og i De samv. loll.-falst. lbf. 1944–52. Konsulent i mælkehygiejne, ensi-

lering og bekæmpelse af kvægets smitsomme sygdomme i De samv. loll.-falst. lbf. samt Maribo amts mejeriforening 1952–72. Distriktskygiejne-konsulent for den sydlige del af de østlige øers område, De østlige øers mejeriforening 1972–82. Adr. Lindeallé 39, Ø. Toreby, 4800 Nyk. F.



**Østergaard, Jens Emil**, f. 25. nov. 1915 i Terndrup. S. a. gdr. P.C.Ø.

Prælim., praktik, lbsk. *agronom* 1942. Ass. hos Trifolium frø A/S i 1942, og ved Hedeselskabets distriktskontor i Nyk. F. 1942–43. Forvalterass.

ved Odense Sukkerfabrik 1943–48. Ass. ved Sophiehøj forsøgsstation 1948–50. Stationsforvalter ved Horslunde Saftstation 1950–59. Forvalter ved Odense Sukkerfabrik 1959–69. Roekonsulent ved Saxejøbing Sukkerfabrik 1969–81, herefter pensioneret. Adr. Perleuglevvej 46, Marielyst, 4873 Væggerløse.

**Østergaard, Willy Schaaning**, f. 1. april 1915. *Agronom* 1942. Død i 1978. Nekrolog: UfJ nr. 47/1978.



**Aagaard, Richard\***, Kristian, f. 23. april 1908 i Borritsø ved Hammel. S. a. gdr. M.J.Aa.

Højsk., lbsk., *agronom* 1942. Ass. ved Statens Plantepatologiske Forsøg i 1942. Konsulent ved Jydske Opdrætteres salgskontor i Århus 1942–47. Konsulent i Ry og

103

omegns lbf. 1947–54. Konsulent ved Havne-  
møllen i Horsens 1953–63. Redaktør for  
tidsskriftet Erhvervsøkonomi 1963–66.

Folketingskandidat for Venstre i 1939.  
Fmd. for Dover sogns Venstrevælgerforening  
1951–55. Best.medl. af Skanderborg amt  
Venstrevælgerforening 1953–58. Adr. Bra-  
gesvej 1, 8680 Ry.



**Albertsen, Albert\***, f.  
3. jan. 1919 i Holte  
ved Tolstrup. S. a.  
hmd. A.A. – Højsk.,  
lbsk., *agronom* 1943.  
Askov lærerkursus  
1944. Ass. i ungdoms-  
arbejde ved kredsfor-  
eningen Fremad i Sal-  
ling 1943. Lærer ved

den landbrugsfaglige  
undervisning i Nordsjælland 1943–44. Lærer  
ved Køng højsk. 1944–45. Ass. 1945–46 og  
*konsulent i planteavl for Hjørring amts land-  
økonomiske selskab og Hjørring amts og  
Hvetbo husmands kredse* fra 1946. Adr.  
Gerdsvej 2, V. Hjermitzlev, 9700 Brønders-  
lev.



**Andersen, Sigurd**, f.  
23. dec. 1919 i Jelstrup  
sogn pr. Løkken. S. a.  
regnskabsfører A.A.

Praktik, eftersk.,  
lbsk., *agronom* 1943,  
student 1944, veteri-  
nær 1952 på KVL.  
Vid. ass. ved Landbo-  
højskolens afd. for  
normal anatomi

1948–55. Amanuensis II. grad 1955–57 og  
amanuensis I. grad 1957–63 samme sted.  
Amanuensis I. grad, afd. for spec. patologi og  
terapi fra 1963, *lektor ved Inst. for intern me-  
dicin* fra 1972 ligeledes på Landbohøjskolen,  
– samtidig beskikket lektor i faget Husdyr-  
anatomi ved valgstudiet.

Vicepresident for World Ass. of Veterinary  
Anatomists 1965–67. Vicepresident for The  
European Ass. of Veterinary Anatomists  
1969–72. Kasserer i Foren. af veterinærvi-  
denskabelige Medarb. fra 1975. Fmd. for  
Kbh.s. Dyrlæge-Selskab fra 1977.

Artikler og afhandlinger om anatomiske,  
parasitologiske, medicinske og medicinhisto-  
riske emner. Adr. Frederiksberg Bredegade  
7 A, 4., 2000 Kbh. F.



**Bech, Gunnar** Thor-  
vald, f. 23. aug. 1916 i  
Store-Heddinge. S. a.  
herreekviperings-  
handler C.A.B.

Real., praktik, lbsk.,  
*agronom* 1943, stu-  
dent, veterinær 1949.  
Ass. hos dyrlæge Johs.  
Lysgaard, Mårsø  
1949–50. *Selvstændig*

*praktiserende dyrlæge* i Menstrup 1950–59, og  
fra 1959 i Knebel. Adr. Holmbjergvej 25,  
8420 Knebel.



**Bertelsen, Hans** Chri-  
stian\*, f. 16. aug. 1916  
i Rørby. S. a. gdr.  
M.C.B.

Praktik, lbsk., *agro-  
nom* 1943. Ass. ved  
Askov forsøgsstation i  
1943 og ved Ringsted-  
egnens lbf. 1943–44.  
Frøavlskonsulent ved  
Sydjysk Frøforsyning

1944–45. Ass. ved Sorøegnens lbf. i 1945,  
samt i Kolding Herreds lbf. 1945–46. *Konsu-  
lent i Odsherreds lbf.* fra 1947. Adr. Rørmo-  
segård, Annebjerg Stræde 4, 4500 Nyk. S.



**Christensen, Bjørn**  
Bergstein\*, f. 16. nov.  
1918 i Borgarnæs, Is-  
land. S. a. arbm. R.C.

Praktik, lbsk., *agro-  
nom* 1943. Ass. ved  
Fåborgegnens lbf.  
1943–44. Konsulent,  
husdyrbrug og land-  
brugsbygn. i Brøn-  
derslev og omegns lbf.

1944–64, fra 1948–64 sekretær og kasserer  
samme sted. Forstander for lbsk. i Brøn-  
derslev 1948–64. *Sekretariatsleder i Foreningen  
af jyske lbfr.* fra 1964, samt ligeledes fra  
1964 *sekretariatschef for Landboorganisati-  
onernes faglige Landscenter i De danske Lbf.  
og Danske Hmf.*

Fra 1964 medl. af Landbrugsministeriets  
mastitisudv. og fra 1971 best.medl. af Land-  
brugets EDB-Center (LEC) I/S i Risskov.  
Adr. St. St. Blichers Vej 68, 8210 Århus V.



**Folving, Hjalmar\***, f. 12. marts 1920 i Ellested. S. a. gdr. H.V.Hansen.

Eftersk., prlm., lbsk., *agronom* 1943. Ass. ved Sjællandske lbf. 1943–44. Konsulent ved Djurslands Frø 1944–46. Ass. ved Bondestandens lbf.

1946–48. Konsulent i husdyrbrug ved Bondestandens lbf. 1948–71, fra 1954 *konsulent i økonomi* samme sted. Lærer ved Ollerup Gymnastikhøjsk. 1946–47. Fra 1949 kasserer ved Bondestandens lbf. Sekretær ved Bondestandens Svinekontrollforening 1955–70. *Driftsleder ved Bondestandens Finansieringsforening* fra 1957. Sekretær ved Det sydvestfynske Dyrskue 1959–65.

Medl. af tilsynsrådet 1962–74 og fmd. for tilsynsrådet 1970–74 ved Haarby Sparekasse. Fmd. for Amtssparekassen Haarby fra 1974. Best.medl. i Amtssparekassen for Fyns amt fra 1974. Fmd. for Haarby Borgerforening 1960–66. Medl. af Haarby byråd 1966–73. Fmd. for teknisk udv. i Haarby 1966–73. Næstfmd. i Haarby Boligforening 1966–73. Næstfmd. for ligningskommissionen i Haarby 1974–78, samt næstfmd. i Haarby sundhedskommission 1966–73 og medl. af kulturelt udv., socialt udv. i Haarby 1966–70. Adr. Strandgade 84, 5683 Hårby.



**Gottlieb, Bent Mogens**, f. 22. nov. 1913 i Malmø. S. a. trælasthandler S.G.

Mellsk., lbsk., praktik, *agronom* 1943. Ass. i planteavl ved Stevns, Fakse herreders lbf. 1943–45. Bst. på Kaltredgård ved Allehave 1945–46.

Ass. på Lantbrukskemiska kontrolstationen, Kristianstad i Sverige 1946–47. Konsulent 1947–62 og prokurist ved Kemisk Værk Køge A/S 1962–76. Pensioneret i 1976.

Best.medl. af Foreningen af danske Landbrugskandidater 1943–46. Adr. Minervavej 40, 2610 Rødovre.



**Hansen, Knud Brun\***, f. 2. dec. 1919 i Skærup, Vejle amt. S. a. propr. J.P.H.

Real., praktik, lbsk., *agronom* 1943. Forretningsfører ved Sydjysk Kartoffelsektion 1943–45. Konsulent i regnskabsføring ved Kolding omegns

lbf. 1944–45. Direktør for sydjysk kartoffel-*exportforening*, Brørup 1945–73. Fra 1973 *selvstændig landmand, ejer af Toftegaard*.

Medl. af best. og forretningsudv. for kartoffeleksportudv. fra 1949–73. Medl. af plantesundhedsrådet 1956–73, og medl. af afsætningsudv. 1958–73. Medl. af best. og forskn.udv. for Bioteknisk Institut, Kolding 1960–73 og medl. af ligningskommissionen i Vejle fra 1969, fmd. siden 1973. Adr. Toftegaard, Maltbæk, 6650 Brørup.



**Hedegaard, Anker**, f. 23. juli 1906 i Dover ved Hurup. S. a. gdr. M.H.

Lbsk., *agronom* 1943. Ass. ved Tureby-Køge og omegns lbf. 1943–44. Ass. i kvægavl ved Thy kvf. 1945–46 og i Skals 1947. Konsulent i

regnskabsføring i Vrå i 1948. Forp. af Skjoldborg Præstegård 1950–71. Adr. Refsvej 12, 7700 Thisted.



**Jacobsen, Harald Holm\***, f. 24. sept. 1917 i Ørslevkloster. S. a. lmd. J.J.

Praktik, højsk., prlm., lbsk., *agronom* 1943. Ass. ved Dansk Planteforædling Pajbjergfonden, Børkop 1943–45. Landbrugslærer ved Brøderup

højsk. 1945–46. Ass. ved Hjørring amts løk. for. 1946–47. Landbrugslærer ved Åby højsk. 1947–50. *Landbrugskonsulent ved Sydtønder lbf. og Den nordfrisiske lbf.* fra 1950.

Best.medl. ved Sydslesvigsk Forening (SSF) for Sønder Løgum og omegn fra 1963. Adr. Zur Heide, D-2264 Sdr. Løgum, Sydslesvig.





**Jensen, Einar**, f. 24. jan. 1915 i Hågerup, Brahetrolleborg sogn. S. a. gdr. H.J.

Højsk., lbsk., *agronom* 1943, lærerkursus 1944. Ass. i Ålborg amts hmf. i 4 mdr. og ass. på Tystofte forsøgsstation i 3 mdr. i 1943. Lærer på Fyns

stifts husmandssk. 1943–44, samt ved Rødding højsk. 1944–53, samtidig regnskabskonsulent i Den nordsl. lbf. og Nr. Rangstrup herreds lbf. Forstander for Kjærgård lbsk., Bramminge 1953–80. *Skribent og foredragsholder* fra 1980.

Fra 1958 medl. af best. i Bramminge lbf., fmd. for regnskabsudv. i Ribe amts lbf. og medl. i Jydske lbf.s regnskabsudv. og udv.medl. i LOK. Fra dets start medl. af Landsudv. for driftsøkonomi til 1977. Repræsentantskabsmedl. af DAG 1962–69, i best. 1978, ligeledes i DLGs best. 1969–77. Fmd. for Andelsbankens repræsentantskab 1963–74 og fra 1974 næstfmd. i Andelsbankens best. Medl. af Statens jordbrugsøkonomiske udv., og af Statens udv. for husdyrbrugsforsøg og af Landbrugets Samråd for Forskning og Forsøg fra 1975.

Har udgivet: *Landbruget i Støbeskeen*, 1962. *Dansk landbrug skal overleve – men hvordan*, 1981. *Bonde og Landbrug – Træk af dansk landbrugs historie*, 1981. Samt mange (større) artikler om dansk landbrugs økonomi og udvikling. Adr. Kirketofte 33, Hunderup, 6740 Bramminge.



**Jensen, Einar\***, f. 11. aug. 1917 i Outrup. S. a. gdr. C.J.

Højsk., lbsk., *agronom* 1943, student 1946, lic. agro. 1950 på KVL. Ass. ved Statens Planteavlslab., Lyngby 1943–45. Vid. ass. 1949–55 og inspektør 1955–77 ved

Landbohøjskolens kemiske lab. Har modtaget Niels Bjerrums Kemikerpris og guldmedalje 1976.

Udgivet 16 publikationer i ind- og udenlandske tidsskrifter, hovedsagelig om krystallografiske og mineralogiske emner med tilknytning til jordbrug. Adr. Brøndbyøstervej 87, 2650 Hvidovre.



**Jensen, Svend Peder**, f. 18. sept. 1918 i Strøby. S. a. gdr. R.J.

Praktik., eftersk., højsk., lbsk., student, *agronom* 1943, lic. agro. 1952 ved KVL. Ass. ved Jordbrugsøkonomisk Institut 1944–45 og 1947–48. Sekretær ved Land-

brugsrådet 1948–57. Fuldmægtig 1957–59 og kontorchef 1959–66 i De samv. danske lbf. Afd.chef for Landbrugsrådet og De danske lbf. fælles økonomisk-statistiske afd. 1966–81. *Konsulent samme sted* fra 1982.

Fra 1971 medl. af Monopolrådet, medl. af Lavindkomstkommissionen 1977–81. Censor ved KVL fra 1968. Adr. Aldershvilevej 61, 2880 Bagsværd.



**Jørgensen, Inger Høst**, f. 26. aug. 1919 på Frederiksberg. D. a. apoteker, dr. phil. E.H.-M.

Pigeskoleeks., praktik, lbsk., *agronom* 1943. Ass. ved Løk. Forsøgslab. 1943–45. Kursus i landbrugs-

byggeri, derefter arbejde med landbrugsbyggeri i Sverige og Danmark 1945–48. 1948 gift med gdr. Hans Jørgensen. Regnskabsfører for Vallø Slots-park 1963–69. Fra 1970 *omsorgskonsulent i Vallø kommune*. Adr. Bjerkegård, Varpelev, 4672 Klippinge.



**Kovács, Georg\***, f. 21. jan. 1920 i Ungarn. S. a. agronom, plante-forædler L.K.

Student, *agronom* 1943 (Ungarn). Landbrugs lærereksamen 1948, kursus under landbrugsministeriet, Ungarn, lic. agro. 1962 fra KVL. Ass.

1943–46 og landbrugs lærer 1946–53 i Ungarn. Vid. medarb. ved Forsøgsinstitut for Plantebeskyttelse i Budapest 1953–56. Tilflyttet Danmark 1957. Vid. ass. ved Statens plantepatologiske Forsøg, Lyngby 1957–61 og ved Plantepatologisk afd., KVL 1961–63. Højskoleadjunkt 1963–65, amanuensis 1965–72 og fra 1972 *lektor ved Plantepatologisk afd., KVL*. Dansk indfødsret i 1966.

Har udgivet følgende: *Biologiske metoders anvendelse til påvisning af fungicider*, 1963. *Studies on antibiotic substances from higher*

plants, 1964. Étude de l'infection du fraisier par *Botrytis cinerea*, 1968. Ordliste over plantepatologisk terminologi, 1977. Méthodes et résultats concernant l'essai de préparations chimiques contre la môle (*Mycogone pernicios*), 1978. Differences in germination ability and reaction to external conditions in *Mycogone pernicios* and *Verticillium fungicola*, 1981. Adr. Søndervej 42 B, 2830 Virum.



**Kristiansen, Johannes** Kladius, f. 22. sept. 1916 i Tullebølle, Langeland. S. a. gdr. C.K.

Praktik, lbsk., *agronom* 1943. Ass. ved Haslev og omegns lbf. 1943–45. Konsulent i økonomi i Haslev og omegns lbf. samt

Præstø amts lbf. 1945–52. Forpagter af Kringsholm i Kildebrønde 1952–79. Fra 1962 *ejer af Hyllingholm i Nr. Hyllinge*.

Fmd. for Venstrevælgerforening i Kildebrønde 1954–60. Medl. af sognerådet Greve-Kildebrønde 1954–60. Medl. af skatterådet i Køge 1960–70, næstfmd. for skatterådet i Greve 1970–76 og for amtsligningsrådet i Roskilde fra 1976. Fmd. for menighedsrådet i Kildebrønde 1955–70. Medl. (i 5 år) og fmd. (i 5 år) af/for Ramsø-Tune herreders lbf. 1962–72. Fmd. for de 3 lbf. i København og Roskilde amter 1969–72. Medl. af best. i De samv. sjæll. lbf. 1968–1972. Adr. Birkely-parken 10, 2670 Greve Str.

**Larsen, Johannes Kryger**, f. 10. juni 1918. *Agronom* 1943. Død 10. sept. 1973.

Madsen, Inger Høst – Se Jørgensen, Inger Høst.



**Middelboe, Victor**, f. 26. sept. 1920 i London. S. a. Margaret A.M. og fhv. direktør, cand. jur. N.M.

Praktik, højsk., lbsk., *agronom* 1943, lic. agro. 1948 ved KVL, mag. scient 1953 og lic. scient 1971 ved KU, dr. agro 1979 ved

KVL.

Ass. ved Odsherreds lbf. 1943–44. Amanuensis aspirant, Landbrugsafd. på KVL 1947–48. Vid. ass. ved Fysisk Lab., KVL 1954–56 og laborator, lektor ved Isotopl., KVL 1957–72. Lektor ved KVL 1973–82.

Best.medl., Isotopcentralen 1957–77. Fra

1962 medl. af oplysningsudv. vedr. beredskabsmæssige foranstaltninger, Landbrugsministeriet. Fmd. for en arbejdsgruppe vedr. biologisk kvælstofbinding ved European Society for Nuclear Methods in Agriculture, Hjv.s 25-års medalje, R. af Dbg.

Udgivne værker: »Tracer Manual on Crops and Soils«, Basic Part, 2. udg., 116 sider, International Atomic Energy Agency, Wien, 1976. »On Analysis and Use of Nitrogen-15. A Survey of Selected Papers« (disputats), 22 sider. KVLs årsskrift, 1980. Isotop-opgaver, 3. udg., 60 sider, Fysisk Lab., KVL, 1981. Adr. Ingemannsvej 2, 3., 1964 Kbh.V.

**Mikkelsen, Nielsen**, f. 3. maj 1917. *Agronom* 1943. Død i okt. 1972. Nekrolog: UfJ. nr. 44/1972.



**Müller, Hans Jørgen**, f. 13. sept. 1919 i Maglegaard, Gadstrup. S. a. gdr. Sv.M.

Real., Højsk., lbsk., *agronom* 1943. Ass. i planteavl ved Ringstedegnens lbf. og Skælskøregns lbf., samt lærer på Tune lbsk. 1943–52. Kon-

sulent i planteavl, samt sekretær og kasserer i Ringstedegnens lbf. 1953–60. *Ejer af Maglegaard i Gadstrup* fra 1961.

Fmd. for Kbhs. amts Frøavlforening og Ramsø-Tune herreders lbf. indtil sammenlægning. Medl. af DLFs best., Grænseforeningens hovedbest., taksationskommissionen i Roskilde amt. Siden 1977 vurderingsinspektør i DLR. Adr. Maglegaard, 4621 Gadstrup.



**Møller, Magnus**, f. 15. febr. 1920 i Nr. Løndelse, Fyn. S. a. gdr. H.J.M.

Eftersk., praktik, lbsk., *agronom* 1943. Konsulent ved Kolding Hørfabrik 1943–46. Direktør for Bornholms Andels Hørfabrik 1946–1960, samt

for Boværk, a.m.b.a., Åkirkeby 1948–60, og for Alfax A/S, Vonsild 1960–62. Godsinspektør for Tårnholm A/S, Korsør 1962–63. Maskinimportør, Swiss-Combi, Schweiz 1963–69. Projektchef på Bioteknik Institut, Kolding 1969–78. *Medindehaver/industrikonsulent, Damino A/S, Gesten fra 1978*. Adr. Dådysvej 1, 6000 Kolding.

**Olesen, Hans Christian**, f. 24. febr. 1919 i Tørring. S. a. gdr. K.O. *Agronom 1943*. Adr. Indre Ringvej 214, 7000 Fredericia.



**Olesen, Harald\***, f. 31. maj 1913 i Sindal. S. a. gdr. O.O.

Praktik, ungdomssk., lbsk., højsk., *agronom 1943*. Planteavlsass., Toftlund i 1943. Grundforbedringsass. i Hedeselskabet, Haderslev 1943–44. Ass. ved

DLF & FDBs forsøgsgårde, St. Lundgård, Langå 1944–45. Planteavlskonsulent i Sindal 1945–48. Planteavlskonsulent i Brønderslev 1948–80. Lærer ved lbsk. i Brønderslev 1948–80. Forstander for lbsk. (kursusskole) i Brønderslev 1964–67. Pensioneret i 1980, men driver eget landbrug.

Æresmedl. 1980 af Brønderslev lbf. og hmkr. 1945–80 utallige artikler til faglige blade. I 1975 præmie ved idékonkurrence vedr. plantning langs veje, statsbaner og vandløb. Adr. Hammelmosevej 61, 9700 Brønderslev.



**Pedersen, Aksel\***, f. 2. aug. 1918 i Tokkekøb Hegn, Birkerød. S. a. kusk Th.P.

Mellsk., praktik, lbsk., *agronom 1943*. Ass./Kons. ved de samv. danske lbf.s og hmfr.s stambogsføring for heste af jysk race 1943–50. Stambogs-

fører for korthornskvæget 1947–51. Lærer ved Riber Kjergård lbsk. 1949–65. *Konsulent i husdyrbrug for Vestjyllands fællesledelse* fra 1955. Forretningsfører for Landsforeningen for S.D.M. 1952–72 og konsulent for S.D.M. i Sydvestjylland 1953–81. Tildelt Gylling-Holms mindelegat.

Medvirket ved De samv. kvf. Jubilæumsskrift, 1961 og redaktør for Landsforeningen for S.D.M. Jubilæumsskrift, 1981. Adr. Sct. Jørgensvej 2, 6760 Ribe.



**Rasmussen, Helge Bertel\***, f. 31. aug. 1919 i »Møllehøj«, Frølev. S. a. gdr. H.R.

Prlm., praktik, hmsk., *agronom 1943*. Ass. ved Trifolium, Tåstrup i 1943. Lærer på Brøderup højsk. 1943–44. Ass. ved Foreningen af jyske

lbf., Skanderborg 1944–45, ved Skælskøregnens lbf. 1945–46 og ved DLF, Roskilde 1946–47. Lærer ved Høng hmsk. 1947–48 og ved Næsgård Agerbrugssk. 1948–50. Konsulent i Hindsholm lbf. 1950–70. *Ejendoms-konsulent i De fynske lbf.*, Odense fra 1970. Medl. og fmd. i ligningskommissionen i Ker-teminde fra 1958. Adr. Dosseringen 32, 5300 Kerteminde.

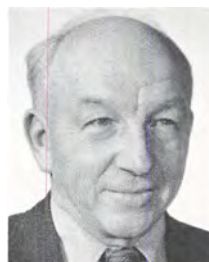

**Schultz, Niels Nissen**, f. 20. jan. 1920 i Åbøl, Tirslund sogn. S. a. gdr. N.P.S.

Real., lbsk., *agronom 1943*. Markass. ved Jyndeved forsøgsstation 1943–51. *Ejer af Kastbjerggård i Lintrup* fra 1951.

Fmd. for menighedsrådet i Lintrup sogn 1961–69, for bygn.- og maskinudv. i Sønderjylland 1971–78, for Kartoffelmelsfabrikken Toftlund fra 1973 og for Kartoffelmelscentralen i Herning fra 1974, for Den nordslaviske lbf. fra 1978. Best.medl. i Kartoffeleksportudv., kartoffel-afgiftudv. og Forædlingsstationen i Vandel fra 1978. Adr. Kastbjerggård, Tornumvej 28, 6660 Lintrup.



**Skjødt, Axel Jensen**, f. 18. okt. 1915 i Sindbjerg sogn. S. a. gdr. A.J.S.

Praktik, højsk., lbsk., *agronom 1943*. Ass. i Løk. Driftsbureau 1943–44, og *økonomikonsulent i Kolding Herreds Lbf.* fra 1944.

Sekretær og kasserer i Arbejdsgiverforeningen for landbrug i Sydøstjylland 1948–56 og i Dansk Industrihalm 1954–60. Medl. af Harte Bramdrup sogneråd 1958–66. Fmd. for Harte Bramdrup skolekommission 1960–66. Medl. af Harte menighedsråd 1952–76. Adr. Vestervang 36, Bramdrupdam, 6000 Kolding.

**Skov, Anne**, f. 23. febr. 1921. *Agronom 1943*. Død 6. januar 1970.





**Svenstrup, Jens Kristian\***, f. 4. okt. 1918 i Hoven. S. a. gdr. J.S.

Lbsk., *agronom* 1943. Ass. ved St. Lundgård forsøgsstation 1943. Lærer ved Næsgård agerbrugssk. 1943-44. Konsulent i planteavl for lbf. Nordthly 1944-47 og i

planteavl for Hads herreds lbf. 1947-49. Lærer ved Riber Kjærgård lbsk. 1949-56. Konsulent for foreningen af jyske lbf.s græsmarkssektion 1950-56. Lærer ved Dalum lbsk. 1956-64. *Forstander på Lægård landbrugsskole ved Holstebro* fra 1964.

Medl. af bestyrelser for forskellige kollegiale og faglige organisationer. Fmd. for Hjern-Ginding herreders lbf. 1974-79.

Bidragyder til lærebogmateriale for landbrugssk. og forfatter til afsnittet om Græsmarker i »Rationelt Landbrug«. Adr. Lægård Landbrugsskole, Skivevej 112, 7500 Holstebro.



**Andersen, Kirsten**, f. 31. juli 1921 i Ølgod. D. a. dræningsmester J.T.Brændgaard.

Prlm., lbsk., *agronom* 1944. Ass. ved Statens Planteavlslab., Vejle 1944-46, og ved Forsøgslab.s afd. for forsøg med svin 1946-50. Deltidsarb.

for fondsmidler 1950-63. *Lektor ved KVLs afd. for Landbrugets Planteavl* fra 1963. Adr. Søgaard, Ll. Vasby, 2640 Hedehusene.



**Andersen, Kristen Hjalmar**, f. 13. juni 1918 i Døstrup pr. Hobro. S. a. gdr. J.Kr.A.

Ungdomssk., højsk., lbsk., prlm., *agronom* 1944. Ass. ved forsøgslab.s kvægforsøg 1944-46 og 1947-48, ved Præstø amts sam-

menl. lbf. 1947 og ved Commonwealth Bureau af Animal Nutrition, Rowett Research Institute, Aberdeen, Skotland, 1948-49. Fremmedfører på statens gårde ved Hillerød 1949-50. Ass. i husdyrbrug ved foreningen af jyske lbf. 1950-52. Studieophold i USA 1952. Rejste til Canada 1953. Bst. 1954-56 og forp. 1957-69 af Donmar Hereford Farm, Beaverton, Ontario. Ejer af Avening General

Store, Creemore 1969-76. Ansat ved Daal Specialities Collingwood fra 1977-82, derefter pensioneret. Adr. 210 John St. BX1028, Stayner ONT, LOM 1S0, Canada.



**Bagger, Niels Bern**, f. 20. okt. 1918 i Vester Alling. S. a. gdr. J.B.

Højsk., lbsk., *agronom* 1944. Ass. i Vejle amts lbf. i 1944 og i Samv. hmfr. i Odense 1944-45. Driftsøkonomikonsulent i Svendborg amts løk. selskab 1945-59 og

*planteavlskonsulent, samt sekretær og kasserer i Svendborg amts løk. selskab* fra 1959.

Medl. af provstiudv. i Sunds Gudme herreder senere Ringe provsti 1963-81. Adr. Odensevej 68, 5750 Ringe.



**Baunbæk-Knudsen, Jeppe**, f. 20. febr. 1920 i Ulfborg. S. a. gdr. P.K.

Praktik, højsk., lbsk., *agronom* 1944. Ass. ved Lyngby forsøgsstation 1944-45 og hos planteavlskonsulent A. Larsen-Ledet, Grenå 1945-47.

Landbrugslærer om vinteren på Uldum højsk., fra 1947 *regnskabskonsulent ved Ringkjøbingegnens Landboforening*.

Fmd. for repræsentantskabet i A/S Ringkj. Bank fra 1964. Næstfmd. i best. i A/S Ringkj. Bank fra 1970 og formand fra 1977. Adr. Holstebrovej 77, Hee, 6950 Ringkøbing.



**Behrens, Holger**, f. 14. dec. 1914 i Gjellerup sogn, Ringkøbing amt. S. a. gdr. J.K.B.

Højsk., lbsk., *agronom* 1944. Konsulent ved Teknologisk Instituts skadedyrafd. i 1944. Ass. i Fåborgegnens lbf. i 1945, lærer ved Korinth lbsk. i

1946 og konsulent ved Statens Skadedyrslab. i 1947. Konsulent ved Slogs herreds lbf. 1948-57. Forp. på Grøngård ved Tønder 1957-74. *Vicefmd. i den stedlige jordbrugs-kommission* fra 1974.

Medl. af best. for Gråsten Andelsslagteri 1960-69, samt af hovedbest. for Dansk Andels Gødningsforretning 1960-70 og af repræsentantskabet for DLG. I en periode medl. af Burkal sogneråd. Medl. af Tønder

Byråd 1974–82. Adr. Lyderholmsvej 4, 6270 Tønder.

Brændgaard, Kirsten – se Andersen, Kirsten.



**Bønding, Lars** Nygaard, f. 13. juli 1919 i Lyby, Jebjerg. S. a. gdr. P.B.

Praktik, ungdomssk., gymnastikhøjsk., lbsk., *agronom* 1944. Inseminør i Salling 1944–46. Landbrugslærer og økonomikonsulent ved Asmildkloster lbsk. 1946–56. Økonomi- og ejendomsrådgiver i Viborg amts læk. for. 1956–60. Fra 1960 *privat praksis som ejendomsrådgiver* og fra 1960 *ejer af »Meldgård« i Løgstrup* og fra 1967 *af Edelsminde« i Salling.*

Fmd. for Andelsbanken i Viborg fra 1953 og for Viborg amts læk. for. 1960–76. Medl. af F.a.j.L. og D.s.d.L. best. 1966–78, af Hede-selskabets repræsentantskab fra 1965, og af Jyllands Kreditforenings repræsentantskab fra 1975. I tilsynsrådet for Alm. Brand fra 1978. R. af Dbg.

Forfatter af »Tilvejebringelse af driftskapital til amerikansk landbrug«, (Rapport fra Marshall-studierejse). Adr. Randersvej 40, Overlund, 8800 Viborg.



**la Cour, Anthon\***, f. 5. juli 1917 i Åstrup (Falster). S. a. forstander, *agronom* J.Jensen.

Praktik, højsk., lbsk., *agronom* 1944. Planteavlsass. ved De samv. lbf. i Fyns stift 1944–46. Lærer ved Fyns stifts hmsk. 1944–46. Konsulent i

ungdomsarbejde ved Midtsjællands ungdoms-udv. 1946–56. Lærer ved Kærehave lbsk. 1947–53. Lærer ved Den danske fjerkræsk. 1953–58. Fjerkræskonsulent ved fjerkræskonsulentudv. i Århus amt 1959–65, og i Fællesudv. for fjerkræavl på Lolland-Falster 1966–73, samt i De østlige øers Fjerkræudv. 1974–1980, herefter overgået til efterløn.

Forfatter til lærebøger til brug på Den danske Fjerkræskole: Anatomie, 1954. Sygdomslære, 1955. Rugeriteknik, 1957. Adr. Åbakken 18, 4891 Toreby L.



**Drud, Christian**, f. 23. jan. 1914 i Tommerup. S. a. gdr. C.D.

Lbsk., *agronom* 1944. Konsulent i Bondestandens lbf. 1944–50. *Direktør* for Dansk Mejerilab. A/S 1950–59, og for *Milchfabrikernes landbrugsmaskinfabrik* i

Årup fra 1959.

Fra 1971 fmd. for Damas Maskinfabrik a/s og Jens Niensens Maskinfabrik i Fåborg. Adr. Poul Møllers Vej 27, 5230 Odense.



**Eriksen, Egon\***, f. 13. nov. 1917 i Århus, opv. i Nr. Snede sogn. S. a. lmd. Th.E.

Eftersk., lbsk., *agronom* 1944. Ass. ved Trifoliums forsøgsgård Tåstrupgård 1944–45, i Nr. Rangstrup herreds lbf. i 1945, i Århus amts

læk. selskab 1945–46 og i Viborg amts læk. for. 1946–49. *Konsulent i planteavl ved Hedeboernes samvirkende landøkonomiske foreninger* fra 1949. Adr. Haderup, 7800 Skive.



**Henneberg, Knud\***, f. 29. april 1921 i Kvong. S. a. gdr. K.J.H.

Lbsk., *agronom* 1944. Ass. ved Kolding omegns og Kolding vesteregns lbf. i 1944. Lærer ved Hadsten højsk. 1945–46. Ass. ved Nordthy lbf. i 1946 og i Østerherreds

lbf. 1946–47. Konsulent i planteavl og ungdomsarbejde i Ribe amts vestre lbf. 1947–57. Sekretær i Vardeegnens Kartoffelsektion 1947–64 og for Ribe amts vestre lbf. 1956–64. Konsulent i planteavl og ungdomsarb. i Østerherreds lbf. 1957–64. *Forstander for Borris landbrugsskole* fra 1964.

Best.medl. i tømælksfabrikken Arinco, Videbæk fra 1973. Adr. Borris Landbrugsskole, Vestergade 42, Borris, 6900 Skjern.



**Henriksen, Carl Johan\***, f. 17. sept. 1921 i Ålborg. S. a. kommunalarb. H.H.

Højsk., lbsk. *agronom* 1944. Lærer ved foreningen af Unge Landmænd på Lolland 1944. Ass. ved Viborg amts løk. for.

1944–45, lærer ved Sydsjællands lbsk. 1945–46, ass. ved De jyske lbf.s planteavlkontor i Skanderborg 1946. Konsulent i regnskabsføring 1946 og i planteavl for Hammerum herreds lbf. 1948–56. Inspektør 1956–64 og derefter distriktsinspektør ved Statens Plantetilsyn (2. distrikt, Herning) 1946–72. Fra 1972 *direktør for Kartoffelexportudvalget*. Fra 1964 *ejer af Smedstrupgaard, Storrild*.

Best.medl. for Tjenestemænd ansat ved Landbrugsmin. Medl. af plantesundhedsrådet fra 1972. Adr. Solvangen 33, 6700 Esbjerg.



**Høygaard, Niels**, f. 8. april 1922 i Bislev ved Nibe. S. a. gdr. P.H.

Praktik, lbsk., *agronom* 1944, student 1946, cand. jur. 1960 ved Kbh.s universitet. Ass. ved privat laboratorium 1944–46.

Sekretær ved udv. for indkvarteringsstativering 1946–50. Sekretær 1950 og fuldmægtig i finansmin. 1961–62. Sekretær ved landsskatteretten 1961–62. *Ekspeditionssekretær ved Statens Jordlovsudvalg* fra 1962.

Revisor i Sparekassen for Kjøbenhavn og omegns fra 1962. Adr. H. C. Ørstedes Vej 1 B, 1879 Kbh.V.

Jensen, Anthon la Cour – Se la Cour, Anthon.



**Jensen, Charles Frede**, f. 18. okt. 1918 i Hårlev. S. a. hmd. J.C.J.

Praktik, højsk., lbsk., student, *agronom* 1944. Sekretær 1944–52, og fuldmægtig 1952–53 i Landskatteretten. Skattesagkyndig i De samv. danske lbf. 1953–59

og sekretariatschef 1959–61. *Direktør i Østifternes Kreditforening* 1961–72 og i *Kreditforeningen Danmark* fra 1972.

Fmd. for Nordsj. lbf. 1962–74. Best.medl. i Sjæll. lbf. 1969–74 samt i Danske lbf. 1969–74. Medl. af landsudv. for driftsøkonomi

mi 1972–76. Adr. Grønholtvngen 32, 3480 Fredensborg.



**Jensen, Frits Ove**, f. 23. jan. 1916 i Ølsemagle. S. a. gdr. J.P.J.

Lbsk., *agronom* 1944. Ass. ved landsorganisationen til den lette hesteavls fremme 1944–45. Ved praktisk landbrug 1945–47. Ejer af et hønseri fra 1949–81, herefter

pensioneret. Adr. Sømarkevej 29, 4791 Børre, Møn.



**Jensen, Hans Frederik\***, f. 17. marts 1921 i Ravnsbjerg, Holme-Olstrup. S. a. gdr. J.J.

Lbsk., *agronom* 1944. Ass. i Stevns og omegns planteavlforening 1944–45, i Frøavlscenret, Hunsballe A/S, Slagelse 1945–48, ved Statens Foderstofkontrol fra 1948 og ved *Frøavlscenret Hunsballe a/s, Slagelse* 1948–64, herefter

*forsøgsleder samme sted*. Adr. Hunsballevej 4, Antvorskov, 4200 Slagelse.



**Jensen, Ole Bjørn**, f. 3. april 1919 i Nr. Sundby. S. a. bankdir. I.C.J.

Real., praktik, lbsk., *agronom* 1944. Forv., Søbygård, Hammel 1944–45. Medej, Vernerminde, Hvalsø 1945–54. Manager, Gulmarg Estate, Kenya 1954–60. Land-

brugsrådgiver, ØK, Nairobi 1960–63. General manager, Kenya Bryggerierne Malteri, Nairobi. Derefter pensioneret, og nu ejer af 1/3 af den meget populære restaurant »Dambusters« in Wilson Airport, Nairobi. Adr. P. O. Box 24692, Nairobi, Kenya.



**Johnson, Jón Thorsteinn\***, f. 3. dec. 1917 i Island. S. a. købmand T.J.

Landvæsenselev, prlm., lbsk., *agronom* 1944. Ass. ved Langelands løk. for. i 1944, samt ved De samv. sjæll. lbf.s sekretariat 1944–46.



Kontrollør ved *Statens Foderstofkontrol* 1946–49, overkontrollør fra 1949 samme sted. Fra 1981 er stillingsbet. ændret til *inspektør*. Adr. Finlandsvej 22 A, 2800 Lyngby.



**Jonsson, Per\***, f. 26. maj 1919 i Tyskland. S. a. operasanger P.A.J.

Real., praktik, lbsk., *agronom* 1944, dip. animal genetics 1956 ved Edinburgh University, Master of Science 1957 ved Iowa State University 1957, dr. agro. 1965 ved KVL. (Afh.: 350. beretn.). Ass. ved Båg herreds lbf. 1944–46 og ved stadsingeniørkontoret, Rkjkv., Island 1946–47. Ass. ved statens forsøgsstation, Hornum 1948–51. Ass. 1951–54, vid. ass. 1954–57 og *forsøgsleder* fra 1957 ved *Statens Husdyrbrugsforsøg, afd. for Forsøg med svin og heste*.

Repræsentant for Danmark i studiekommission vedr. genetik og blodtypeforskning ved Den europæiske husdyrbrugsorganisation fra 1966. Sekretær for studiekommission vedr. svineavl m.v. 1972–78 samt repr. for Danmark i samme fra 1966. Medl. af arb.gruppe for produktion og udnyttelse af kød (fra orner) inden for studiekommission vedr. svineavl m.v., samt medl. af Nordisk arbejdsgruppe vedr. genressourcer i husdyrbruget under NKJ.

Har udarbejdet en række beretninger fra *Statens Husdyrbrugsforsøg* vedr. svineavl. Adr. Rønnebærvej 13, 4., 2400 København NV.



**Larsen, Johannes**, f. 11. juli 1916 i Stagsted, Lerup sogn. S. a. gdr. Elise og A.C.L.

Praktik, lbsk., *agronom* 1944, veterinær 1951 ved KVL. Ass. ved svineforsøgene, Rolighedsvej 1944–45. Praksis i Rakkeby ved Hjørring

1951–55, samt i Fjerritslev 1955–63. Praktiserende dyrlæge ved Opotiki Dairy Association i New Zealand 1963–67. Kontrollør ved Ålborg Eksportslagteri 1967–70. Fra 1970 *ass. ved Miljø- og Levnedsmiddelkontrollen, Esbjerg*. Adr. Bellisvænget 15, Hjørring, 6700 Esbjerg.



**Larsen, Karen Margrethe\***, f. 12. jan. 1921 i Sværdborg sogn. D. a. forsøgsleder N.Dynnesen.

Prlm., praktik, lbsk., *agronom* 1944. Ass. ved Pajbjergfonden 1944–45. Laboratorieleder ved NAF, Nr. Sundby 1945–46. Ass.

ved Kolding Hørfabrik 1946–48. Fra 1977 *ejer af »Skovlyst«, Ryomgård*.

Medl. af best. for Grenå Papfabrik 1960–64. Adr. Skovlyst, Korupskovvej 9, 8550 Ryomgård.



**Larsen, Karl Wilhelm**, f. 10. marts 1916 i Slagstrup, Slagelse. S.a. gdr. A.L. – Praktik, lbsk., *agronom* 1944. Lærer ved den Internationale højsk. og Helsingør Eftersk. i 1944. Husdyrbrugs-konsulent ved Holbæk Landbo- og Hus-

mandsforening 1944–82. Adr. Ny Hagedstedvej 49, 4532 Gislinge.



**Larsen, Niels Børge**, f. 30. marts 1917 i Hjalperup. S. a. gdr. C.L.

Lbsk., *agronom* 1944, student 1945, veterinær 1950. Ass. ved Viborg amts løk. for. 1944. Reserve-dyrlæge ved Levnedsmiddelkontrollen i Odense og vikariater

for praktiserende dyrlæger 1950–51 og ass. ved KVLs afd. for patologisk anatomi 1951–53. Ass. ved KVLs hygiejnisk-bakteriologiske lab. 1953–54. Afd.dyrlæge ved den komm. levnedsmiddelkontrol i Randers 1954–57. *Stadsdyrlæge i Rønne* fra 1957. Adr. Gartnervænget 33, 3700 Rønne.

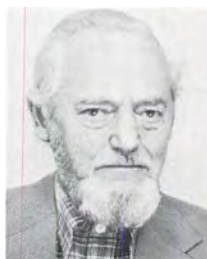

**Larsen, Tage\***, f. 12. sept. 1918 i Hessum v. Otterup. S. a. hmd. M.V.L.

Praktik, hmdsk., lbsk., *agronom* 1944. Ass. ved Otterup og Nyborg hovedkredse af Samv. fynske hmdf. 1944–45. Konsulent i Fåborg hovedkreds

1945–46. Ass. (fjerkræ) ved Samv. fynske

hmdf. 1946–47, og konsulent, fjerkræ samme sted 1947–64. Redaktør, sekretær, og kasserer i Danmarks Fjerkræavlerforening 1964–71. Fra 1971 *redaktør, sekretær og kasserer i Dansk Erhvervsfjerkræ*. Adr. Stenløsevej 361, 5260 Odense S.

**Linde, Peder Skydsgaard**, f. 1. juni 1914. *Agronom 1944*. Død i dec. 1972. Nekrolog: UfJ. nr. 1–2/1973.



**Lund, Jens Enemark**, f. 5. okt. 1920 i Christiansfeld. S.a. pastor J.H.L. – Praktik, efter-sk., lbsk., *agronom 1944*. Ass. ved statens forsøgsstation i Askov 1944. Lærer ved Næsgård agerbrugssk. 1944–45. Ass. i planteval ved Haslev og

omegns lbf. 1945, ved Bondestandens lbf. 1945–46 og lærer ved Tommerup højsk. 1946–48. Leder af brødremenighedens udstykningsarbejde i Tanganyika 1948–54. Plantagebst. i Tanganyika 1954–57 og 1958–67 General Manager for Kibohehe Estate Ltd. Fra 1967 ansat ved *Tanganyika Planting Company Ltd.*, først om Irrigation and Harvest Manager, senere som Agricultural Manager og fra 1969 som *Deputy General Manager*.

Indehaver af en række tillidshverv i Tanzania i tilknytning til arbejdet. Medl. af British Institute of Management fra 1979. Adr. Skovbyvej 7, Andkær, 7080 Børkop.



**Mølgaard, Jens Emil\***, f. 6. febr. 1918 i Sulsted. S. a. gdr. M.M.

Praktik, lbsk., *agronom 1944*. Ass. i Bornholms løk. for., Rønne 1944–45, samt ved Foreningen af jydsk lbf., Skanderborg 1945–46. Konsulent i Nr. Rangstrup

herreds lbf., Toftlund 1946–49. Fra 1949 *inspektør i Statskontrollen med mejeriprodukter og æg m.m. i Odense*. Adr. Østergårds Allé 64, 5250 Odense SV.

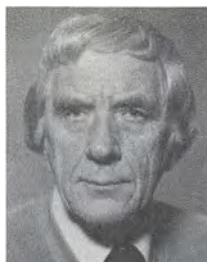

**Nielsen, Erling Godtfred\***, f. 3. marts 1918 i Skals. S. a. hmd. J.C.N.

Ungdomssk., højsk., lbsk., prlm., *agronom 1944*. Ass. i husdyrbrug ved De samv. lbfr. i Fyns stift 1944–47. Vikar for konsulenten i husdyr-

brug for Holbækredsens hmf. og forsøgsleder for Holbæk amts svineforsøgsstation 1947–48. Ass. ved De danske mejeriforeningers fællesorganisation 1948–49, samt ved Ålborg amts lbf. 1949–50. Sekretær for Kvægavlsforeningen for Ålborg amt 1950–62. Konsulent i husdyrbrug ved Foreningen af jydsk lbf. 1962–71. Fra 1971 *konsulent i husdyrbrug ved Landskontoret for kvæg (Landboorganisationernes faglige landscenter)*. Adr. Bjørnkærvej 31, 8471 Sabro.



**Olsen, Erik\***, f. 6. jan. 1918 i Gaaser pr. Gandrup. S. a. gdr. P.O.

Praktik, lbsk., *agronom 1944*. Ass. ved Fyns Stifts patriotiske selskab 1944–45, og konsulent samme sted samt Landhusholdnings-selskabet 1945–

47. Maskinkonsulent i Foreningen af jydsk lbf. 1948–61. Forstander for De landbrugstekniske Undersøgelser 1962–81.

Fmd. for teknisk udv. under Kartoffelavlernes Maskinudv. 1953–61. Fmd. for teknikergruppen for landbrugets maskintjeneste 1970–82 og medl. af teknikergruppen for Landbrugets Byggetj. under Det faglige landscenter i Århus. Medl. af Standardiseringsudv. for jordbrugsteknik, landbrugsmaskiner og landbrugsbygn. Medl. af Dansk Standardiseringsråds udv. for ergonomi. Fra 1978 viceborgmester i Otterup og 1980–82 borgmester samme sted. Adr. Plantagevej 14, 5450 Otterup.

Pedersen, Lars Nygaard Bønding – se Bønding, Lars Nygaard.



**Pedersen, Sigvard\***, f. 20. febr. 1918 i Tiset sogn, Århus amt. S. a. gdr. O.K.P.

Praktik, lbsk., *agronom 1944*. Husdyrbrugskonsulent i Viborg amts hmf. 1945–55. Fjerkrækonsulent i Østjylland 1955–73. *Konsulent*

for Slagtekyllingeproduktion, Århus, Viborg, Ringkøbing, Ribe og Vejle amter fra 1974.

Fmd. for S sammenslutningen af fjerkrækonsulenter i Danmark fra 1964. Adr. Holmgårdsvej 22, Kristrup, 8900 Randers.



**Pontoppidan, Hans** Christian, f. 17. juni 1919 på Frederiksberg. S. a. redaktør K.P.

Real., lbsk., *agronom 1944*. Ass. i planteavl ved De samv. loll.-falsterske lbfr. 1944–46. Lærer ved Næsgård ager-

brugsskole 1946–47. Konsulent ved Hørdyrkerforeningen af 1942 og fa. A. Nielsen og Co. A/S, Nyk. F. 1947–51. Konsulent ved Tåstrup hørsæteri a.m.b.a. 1952–60. *Ejer af Renshøjgård* fra 1. maj 1960. Adr. Maribovej 59, 4930 Maribo.



**Rask, Kristian\***, f. 15. dec. 1919 i True pr. Døstrup H. S. a. gdr. K.R.

Praktik, lbsk., student, *agronom 1944*, lic. agro. 1957 ved KVL. Ass. ved Årsløv forsøgsstation i 1944. Landbrugslærer ved Næsgård 1944–58 og

ved Dalum lbsk. 1958–80. Redaktør ved Tidsskrift for Landøkonomi 1968–80.

I perioder medl. af best. for Landbrugslærerforeningen, LIK, samt medl. af landbrugets radioudv. og landboorganisationernes maskinudv.

Medforfatter ved »Alt det nyeste«, 1954–76 og Driftsøkonomi for Landmænd og Landbrugsøkonomi 1, 1969 og 1977. Landbrugets Værkstedsbog, 1966. Vedligeholdelse af landbrugsmaskiner, 1974. Hundrede år i fynsk landbrug, 1981. Adr. Kløvervej 33, 5792 Årsløv.

**Rasmussen, Anders Ove Kjeldsen**, f. 29. dec. 1919. *Agronom 1944*. Død 19. okt. 1970. Nekrolog: UfJ. 45/1970.



**Rasmussen, Frederik**, f. 26. maj 1918 i Krogsbæk pr. Hornslet. S. a. gdr. R.F.R.

Eftersk., højsk., lbsk., praktik, *agronom 1944*. Ved praktisk landbrug 1944–50. Konsulent i husdyrbrug og ungdomsarbejde ved Kalø

Vig lbf. 1950–59. *Ejer af Sortemosegård, Hornslet* fra 1959. Adr. Sortemosegård, 8543 Hornslet.



**Rasmussen, Johan** Henrik\*, f. 7. sept. 1919 i Bjerreby, Tåsinge. S. a. gdr. R.R.

Lbsk., praktik, *agronom 1944*. Ass. i planteavl ved De samv. loll.-falsterske lbfr. 1944. Forv. på Kejrup ved Ladby 1944–46. Regnskabs-

fører på Fuglsang avlsgård 1946–47. Ass. i planteavl ved Stevns lbf. 1947–48. Forvalter-ass. ved Maribo sukkerfabrik 1948–55 og ved Sakskebøbing sukkerfabrik 1955–57. Forvalter på Højbygård sukkerfabrik, senere Højbygård fabrik A/S 1957–70. Fra 1970 *forpagter og senere ejer af gården Stenbjerglykke*. Adr. Stenbjerglykke, Tranderup, 5970 Ærøskøbing.



**Roug, Erik**, f. 22. okt. 1919 i Mørdrupgård, Lyngø. S. a. godsr. E.R.

Student (mat.), underforvalter Fraugdegård og Fuglsang, *agronom 1944*. Forvalter på Mørdrupgård og Rosenlund, Lyngø i 1944. Ass. ved Meje-

rikontoret i Århus i 1945. Direktør i A. Boll, maskinfabrik A/S i Herning 1949–59. *Stifter og ejer af Herning Beholderfabrik A/S* fra 1959.

Medl. af repræsentantskabet for Jernet fra 1975, og af PUFO (prøveudv. for olietanke) fra 1972. Best.medl. SA-O (sammenslutningen af olietrykingsfirmaer) fra 1978. Adr. Mørupvej 1, 7400 Herning.





**Sigersted, Erik\***, f. 13. april 1917 på Frederiksberg. S. a. incasator S.

*Agronom 1944.* Ass. ved DLFs og FDBs forsøgsård Øtoftegård 1946, i planteavl ved Ramsø-Tune herreders lbf. 1946-47, ved arvelighedslaboratoriet i Lyngby 1947 og ved fåre avlsstationen på Grønland under Grønlands styrelse 1948-49. Ass. ved Frederiksborg amts planteavlsf.s regnskabsafd. 1949-50. Ass. ved Statens Forsøgsmejeri fra 1949. Hygiejnekonsulent for mejeriets leverandører 1950-55. Ved Freerslev Hegn 7, 3400 Hille-

rød.

**Søndergaard, Jens Jørgen\***, f. 25. april 1914 i Skjern. Opv. i Nr. Nisum ved Lemvig. S. a. lærer J.S.J.

Praktik, højsk., lbsk., *agronom 1944.* Ass. ved De midtjydske lbf. i Hammel 1944-45 og ved Viborg amts løk. for.

1945-47. Konsulent i planteavl i Silkeborg og omegns lbf. 1947-81. Adr. Drosselvej 1, 8600 Silkeborg.



**Sørensen, Søren Meldgaard**, f. 29. maj 1918 i Thorning. S. a. gdr. L.Chr.S.

Praktik, højsk., lbsk., *agronom 1944.* Ass. ved Langelands løk. for. 1944-45. Lærer ved Vesterdal højsk. 1946-48. Ass. i regnskabsføring ved

Horsens lbf. 1949-50. Adr. Oluf Ringsvej 4, 8620 Kjellerup.



**Sørensen, Aage**, f. 6. dec. 1916 i Lindet, Vesterlund. S. a. gdr. S.S.

Eftersk., højsk., lbsk., praktik, *agronom 1944.* Ass. og konsulent i regnskabsføring ved Vis Herreds lbf. 1944-46. Konsulent i lbf. for

Flensborg og omegn fra 1946. Fra 1950 sekretær i Fælleslandboforeningen for Sydslesvig.



I best. for Slesvigsk Kreditforening fra 1964. Adr. Jarplunder Weg 1, D-2390 Jarplund-Weding.



**Thamsen, Jørgen** Einar Peter, f. 23. aug. 1915 på Frederiksberg. S. a. højstetretssagfører S.T.

Student, lbsk., *agronom 1944.* Regnskabsfører på Fuglsang avlsgård 1944-46. Ass. ved statens forsøgsstation Virumgård

1946, lærer ved Dalum lbsk. 1946-47. Forvalter på Næs herregård i Norge 1947. Ass. ved statens forsøgsstation ved Tystofte 1948, regnskabsfører på Fuglsang avlsgård 1949. Forsøgsass. ved Klones lbsk. og ved den norske landbohøjskole. Laborant ved Statens plantepatologiske forsøg 1964-77. Adr. Haavebo 28, 2500 Valby.

**Thorsgård, Niels William**, f. 13. juli 1919 i Hejring pr. Hobro. S. a. gdr. N.T.

Højsk., lbsk., *agronom 1944.* Certificate of Attendance fra Holly Royde College, Manchester University 1950. Ass. ved Fåborgegnens lbf.

1944-45. Konsulent i regnskab og bygninger ved Falsters lbf. 1945-47. Konsulent i bygninger ved de fire sønderjyske amter samt ved byggeudv. for det sydlige Jylland 1947-49. Konsulent i bygninger ved landbo- og husmandsforeningernes bygningskontor i Himmelrand fra 1951. Adr. Møllevangen 4, 9500 Hobro.

**Troelsen, Jens Ebbe**, f. 23. april 1920. *Agronom 1944.* M. Sc. 1960, Ph. D. 1966 (University of Sask., Saskatoon, Canada). Død 6. marts 1972.



**Ahlmann-Lorentzen, Jørgen**, f. 28. maj 1916 i Horsens. S. a. godsr. N.A.-L. - Praktik, student, lbsk., *agronom 1945.* Ass. ved Askov forsøgsstation 1945. Forvalter på »Striben« ved Langholt 1946-52. Ejer af godset Langholt fra 1.

maj 1952. Adr. Langholt, 9310 Vodskov.

**Andersen, Ib** Andreas Hermod, f. 12. febr. 1920. *Agronom 1945*. Død 29. dec. 1981.



**Andersen, Andreas**, f. 2. jan. 1914 i Simested sogn, Viborg Amt. S. a. gdr. M.A. – Real., lbsk., *agronom 1945*. Ass. ved Landøkonomisk Driftsbureau 1945–46 og ved Fyns Stifts patriotiske Selskab 1946–47. Regnskabskonsulent i

Brønderslev og Omegns lbf. 1947–55. Fra 1955 *egen revisionsvirksomhed i Brønderslev*. Adr. Bredgade 121, 9700 Brønderslev.



**Andersen, Johannes** Frederik **Toftdahl\***, f. 14. okt. 1919 i Tøttrup pr. Hørdum. S. a. gdr. K.A. – Højsk., lbsk., *agronom 1945*. Ass. ved Hedeselskabet 1945. Lærer ved Hammerum landbrugsskole fra 1945. Konsulent i regnskab

for De samv. Lbfr. i Hammerum herred 1948–53, i fodring 1953–57 og i planteavl 1957–62. *Forstander for Hammerum landbrugsskole* fra 1. april 1962. Adr. Hammerum landbrugsskole, Hammerum Hovedgade 7–9, 7400 Herning.



**Andreasen Bergès, Inger**, f. 16. jan. 1922 i Skads pr. Esbjerg. D. a. uddeler A.A. – Real., lbsk., *agronom 1945*. Ass. ved forsøgslaboratoriets kvægforsøg 1945–47. Ansat ved den amerikanske ambassade i Kbh. 1947–49. Secretary of the Food and Agriculture Committee of the OEEC i Paris 1949–51. Agricultural Economic Officer, FAO, Geneva Branch 1951–58. Administrator i Directorate of Agriculture and Food, OECD, Paris, fra 1. sept. 1958. Fratrådt 1. feb. 1981. Gift med Guy André Bergès 1959. Adr. 28, Rue de Ponthieu, 75008, Paris, Frankrig.



**Anthonsen, Laurs Arne Rønde\***, f. 24. maj 1919 i Ryomgård. S. a. gdr. A.R.A. – Prlm., lbsk., *agronom 1945*. Ass. ved Vejle amts hmfr. 1945, lærer ved Odder højsk. 1945–46, ass. ved Kolding lbf. og ved Kemisk Fabrik i Århus

1946–47. *Konsulent i planteavl for Vejle amts husmandsforeninger* fra 1. sept. 1947. Adr. Møllevej 5, 7323 Give.



**Bjerg, Martin** Christian, f. 14. juli 1917 i Hee. S. a. gdr. N.B. – Højsk., lbsk., *agronom 1945*, Askov lærerkursus 1950, lærerek-samen 1960. Ass. ved Kolding herreds lbf. 1945, lærer ved Vest-sjællands lbsk. 1945–46. Ass. ved

Statens forsøgsstation ved Lyngby 1946, lærer ved Køng højsk. 1946–47. Konsulent i planteavl for Nyborg og omegns hmfr. 1947–50. Friskolelærer i Brudager fra 1950. Leder af Skanderup friskole 1960–64. *Sognepræst på Mandø* fra 1964. Har været kasserer for Vejstrup valgmenighed. Adr. Mandø præstegård pr. 6760 Ribe.

**Christensen, Hans Gyde**, f. 16. febr. 1913. *Agronom 1945*. Død 10. sept. 1966. Nekrolog: UfJ. nr. 38/1966.



**Christensen, Kaj** Bech\*, f. 19. maj 1917 i Lundumskov pr. Lundum. S. a. gdr. C.B.C. – Praktik, lbsk., student, *agronom 1945*. Ass. ved Det landøkonomiske Driftsbureau 1945–47 og ved D.L.F., Roskilde, 1947–52. Ved

praktisk landbrug fra 1952. *Ejer af en gård i Them* fra 1955. Mdl. af Them kommunalbst. 1962–74 og best. for Silkeborg lbf. 1971–79. Adr. Tømmerby, 8653 Them.

**Digmann, Gunnar Kresten**, f. 22. marts 1922. *Agronom 1945*, veterinær 1956. Død i 1968.

**Dybvad, Hans Peter**, f. 29. okt. 1917. *Agronom 1945*. H.D. (salg og reklame) 1960. Død 12. juni 1981. Nekrolog: UfJ. nr. 29/1981.



**Eriksen, Niels Møller\***, f. 13. marts 1918 i Gassum pr. Spentrup. S. a. bmd. R.E. – Eftersk., lbsk., *agronom* 1945. Ass. ved Skanderborg lbf. 1945–46, lærer ved Ry højsk. 1946–47, ass. ved F.a.j.L.s planteavlskontor 1946–48.

Konsulent i planteavl for F.a.j.L. 1948–71. Tillige kontrolleder for Fælleskontrollen med Kartoffelfremavl fra 1951. *Landskonsulent i kartoffeldyrkning ved Landskontoret for Planteavl i Viby J* fra 1971. Adr. Højdedraget 28, 8660 Skanderborg.



**Frandsen, Peder Dalgaard**, f. 18. dec. 1919 i Dauding, Brædstrup komm. S.a. gdr. J.F. – Real., højsk., lbsk., *agronom* 1945. Ass. i Horsens lbf. 1946–48 og konsulent i Lemvigegnens lbf. 1948–82.

Medl. af byrådet i Lemvig komm. fra 1958, borgmester fra 1962. Fmd. for Vemb-Lemvig-Thyborøn Jernbane fra 1968, best.medl. i I/S »Vestkraft« fra 1970 og best.medl. i Kommunernes Pensionsforsikring fra 1970, samt yderligere en række tillidshverv i komm. organisationer. R. af Dbg. Adr. Nybrovej 19, 7620 Lemvig.

**Haldrup, Troels Villy**, f. 24. dec. 1920. *Agronom* 1945. Død 18. juli 1979. Nekrolog: UfJ. nr. 32/1979.

**Hansen, Brynjulf**, f. 3. aug. 1918 i Husum. S. a. gdr. J.H. Lbsk., *agronom* 1945. Adr. Dalsgård, Rinkenæs.



**Hansen, Poul Christian\***, f. 27. dec. 1915 i Tjebberup pr. Holbæk. S. a. gdr. H.V.H. – Lbsk., *agronom* 1945. Konsulent ved Landsorganisationen for lettere hesteavl i Danmark 1945–47. Ass. i husdyrbrug ved De samv. Lbfr. i Fyns

stift 1947–51. Konsulent i husdyrbrug for De forenede Lbfr. i Præstø amt 1951–75. Sekretær for Østsjæll. kvf. 1951–64 og for Præstø kvf. 1967–75. Konsulent i Østdansk kvf. 1975–77 og sekretær og kasserer samme sted fra 1977.

Domsmænd i Østre landsret fra 1972. Adr. Blommevej 1, 4671 Strøby.

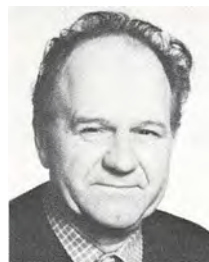

**Helledie, Ole**, f. 27. febr. 1921 i Ø. Vrå. S. a. gdr. V.H. – Højsk., lbsk., *agronom* 1945. Ass. i planteavl i Ålborg amts hmfr. 1945, i Frederikshavn og omegns lbf. 1946. Konsulent i planteavl for Hammershøj lbf. og Viborg amts østlige

hmfr. 1946–60. Kartoffeleksportør fra 1952. *Konsulent for J. J. Kemikalier A/S, Mariager*, fra 1982.

Bst. mdl. i Mejeriselskabet Vendsyssel 1967–69. Adr. Havevænget 17, 9491 Pandrup.



**Højberg, Ejnar Henrik**, f. 13. aug. 1915 i Haulund. S. a. gdr. K.H. – Prlm., praktik, lbsk., *agronom* 1945. Ass. ved Ringkøbing amts regnskabskreds 1945–46. *Hygiejnekonsulent* for Ringkøbing amts mejeriforening 1947–73 og for

*De danske mejeriforeningers Fællesorganisation* fra 1973. Adr. Svinget 16, 6900 Skjern.



**Ipsen, Einar Johannes\***, f. 26. sept. 1919 i Åker. S. a. lmd. L.J.I. – Landbrugsudd., lbsk., prlm., *agronom* 1945, student 1947, cand. jur. 1955. Vid. ass. ved Forsøgslaboratoriet 1945–46. Amanuensis ved

Landbohøjskolens afd. for husdyrbrug 1946–60, heraf amanuensis I 1956–60. Studier vedr. kvægavl og kvægfodring i USA 1958–59. Lektor (mælkeproduktion) ved Landbohøjskolen 1960–66. Professor og Head of Department ved University of East Africa (Kenya, Tanzania og Uganda) 1966–68. *Lektor (mælkeproduktion) ved Landbohøjskolen* fra 1968.

Fmd. for studienævn M ved Landbohøjskolen 1969–71, fmd. for bst. i Landbrugets Studiefond 1970–80. Rådgiver for FAO 1973.

Skriftlige arbejder: »Kvæggets ydelære« 1950, »Husdyr i farver« (s.m. Hj. Clausen) fem udgaver, 1957–78, »Kvægavl og kvægrug I og II« 1961–62. »Offentlige foranstalt-



ninger til kvægavlens fremme i Danmark« 1963, »Danish cattle at home and abroad« (s.m. A. Neimann Sørensen) 1967, »Mælkens udvinding« 1971–75, »Studies on the possibilities of using European Dairy Breeds in some tropical countries« 1972, »Malkekvægets ernæring« 1974–79, »Hestebedømmelse« 1977 og »Kvægets eksteriør« 1980 m.fl. Adr. K.V.L., Mejeribrugs studiet, Rolighedsvej 23, 1958 Kbh. V.



**Jakobsen, Kay Aage**, f. 2. juni 1920 i Århus. S. a. maskinarbejder K.M.J. – Lbsk., *agronom* 1945. Ass. ved Københavns amts sammensluttede hmfr. 1945–49. *Inspektør ved Statskontrollen med mejeriprodukter og æg m.m.* fra 1. okt.

1949. Adr. Niels Skousvej 32, 7100 Vejle.



**Jensen, Erling Reinholdt**, f. 24. juli 1910 i Albøge pr. Trustrup. S. a. montør H.J. – Lbsk., kontrollass., ass. hos kvægkonsulent Chr. Larsen, Varde, *agronom* 1945. Ass. ved Forsøgslaboratoriets kvægforsøg

1945–47. Konsulent i regnskabsføring ved Ribe amts vestre lbfr. 1947–79. Adr. Jernbanegade 35, 6870 Ølgod.



**Jensen, Hans Carl\***, f. 24. jan. 1921 i Videbæk. S.a. gdr. H.M.J. – Lbsk., *agronom* 1945. Ass. ved Hedeselskabets mose- og engafd. på filialkontoret i Holstebro 1945–59. Ass. ved Hedeselskabets distriktskontor i Roskilde 1959–68.

*Afdelingsleder i Vejdirektoratet, Jysk Motorvejskontor, Skanderborg* fra 1968. Adr. Drosselvej 10, 8660 Skanderborgh.



**Jensen, Hans Christian\***, f. 3. aug. 1915 i Daugård. S. a. gdr. J.C.J. – Praktik, højsk., lbsk., kontrol-ass., *agronom* 1945. Ass. i husdyrbrug ved De samv. loll.-falster-ske Hmfr. 1945 og ved Salling lbf. 1945–46. Lærer ved Malling

landbrugsskole fra 1946–82.

Sognefoged i Malling sogn 1964–72. Menighedsrådsmdl. i Odder Politikreds, Malling sogn, 1965–81. Provstiuvalgsmdl. i Århus søndre provsti 1974–81.

Har skrevet »Kvægavlens data« 1974 og 1980. Adr. Ødis Byvej 8, Ødis, 6580 Vamdrup.



**Jensen, Hans Vilhelm\***, f. 30. jan. 1921 i Ørbæk. S. a. gdr. C.J. – Eftersk., prlm., praktik, lbsk., *agronom* 1945. Ass. på Studsgård 1945 og ved Odense-Kertemind hovedkredse af de fynske hmfr. 1945–47, i planteavl ved De

samv. Lbfr. i Fyns stift 1947. Ass. ved De samv. Lbfr. i Fyns stifts maskinkontor 1947–52. Forp. 1952–60 og fra 1960 *ejer af Langemoselund i Ørbæk*. Næstfmd. og sekretær for Venstre i Nyborgkredsen. Timplærer ved Dalum lbsk. 1965–66. Konsulent i driftsøkonomi ved lbf. for Svendborg og omegn 1967–79.

Landvæsenskommissær 1966, skatterådsmdl. 1969. Adr. Langemoselund, 5853 Ørbæk.



**Jeppe-Jensen, Thora Nyholm**, f. 30. aug. 1919 i Langå. D. a. læge J.N.J.-J.

Prlm., lbsk., *agronom* 1945. Ass. ved Rougsø-Sønderhald herreders lbf. 1945–46. Boelsmand Lindbjerg Mark 1946–57. Husbestyrerinde

1957–67. Brevsamler 1968–81. *Bestyrer af håndkøbsudsalg* fra 1968. Adr. Dr. Madsensvej 1, Harridslev pr. 8900 Randers.



**Jørgensen, Peter Christian\***, f. 7. febr. 1918 i Vindum pr. Tange. S. a. hmd. og murer N.J. – Praktik, lbsk., prlm., *agronom* 1945, student 1947, lic. agro. (landbrugsøkonomi) 1953. Studieophold ved Oslo universitet og Norges

landbrukshøgskole 1952. Studie- og kongresrejse til USA og Mexico 1961. Ass. ved Landbohøjskolens afd. for landbrugsgeografi 1945–52 samt ved Det landøkonomiske Driftsbureau 1946–47. Sekretær, senere fuldmægtig ved Mejerikontoret i Århus 1952–58. Vid. ass. 1958, senere amanuensis og lektor i *markedsøkonomi* ved Landbohøjskolen fra 1. nov. 1961.

Adr. Børglumvej 15, 2720 Vanløse.



**Kissmeyer-Nielsen, Knud\***, f. 13. okt. 1918 i Silkeborg. S. a. overlæge Th.N. – Real., praktik, artilleriets bef.m.sk., lbsk., *agronom* 1945. Ass. ved Kolding omegns og Kolding vesteregns lbf. 1945. Lærer ved Vestbirk højsk.

1945–46. Ass. ved F.a.j.L.s planteavlkontor 1946. Lærer ved Ry højsk. 1946–47. Lærer ved Dalum lbsk. 1947–50. Studierejse til USA 1950–51. Lærer ved Tune lbsk. 1951–59. Leder af det danske Mysore projekt, Indien, 1959–62. Lærer ved Midtjyllands lbsk. 1962–63. *Forstander for Korinth landbrugsskole* fra 1. sept. 1963.

Mdl. af bst. for Dansk Agronomforening 1964–78. Mdl. af Ugeskrift for Landmænds redaktionsudvalg, af udvalget for videreuddannelse af agronomer og af udvalget for teknisk samarbejde med udviklingslandene fra 1964. Næstfmd. for Foreningen for danske Lbsk. fra 1972. Mdl. af Fåborg byråd fra 1974. *Ejer af gården Skovlyst i Korinth* fra 1964. Adr. Korinth landbrugsskole, 5600 Fåborg.



**Kærberg, Herluf**, f. 5. jan. 1919 på Magle-højgård pr. Ølstykke. S. a. gdr. J.P.Jensen.

Prlm., lbsk., *agronom* 1945, veterinær 1956. Laborant ved a/s Det danske Mælkekompani og ved a/s Houlberg, Kødbyen 1945–52. *Praktiserende dyrlæge i Bjæverskov* fra 1956. Adr. Fuglebakken, Bjæverskov.



**Larsen, Alfred Marius Frode**, f. 13. febr. 1920 i Agersø. S. a. gdr. L.J.L. – Højsk., lbsk., *agronom* 1945. Ass. ved Sydsjællands lbf. 1945, konsulent ved Teknologisk Instituts skadedyrlaboratorium 1945–46. Lærer ved Kærehave

lbsk. 1946–47. Ass. ved Forsøgslaboratoriets svinefodringsforsøg på Favrholm 1947 og ved Det landøkonomiske Driftsbureau 1947–49. Konsulent i regnskabsføring for Nordfynske lbf. 1949–51. Ass. ved Det landøkonomiske Driftsbureau 1952–53. Sekretær 1953–64, fuldmægtig 1964–1970, ekspeditionssekretær 1970–81 i Landskatteretten. Har været konsulent ved Centralanstalten for Revisorer. Adr. Paukevej 6, 2730 Herlev.



**Lundgaard, Niels Søren**, f. 25. jan. 1917 i Låsby. S. a. gdr. S.L. – Praktik, højsk., lbsk., *agronom* 1945, Askov lærerkursus 1947. Konsulent ved Salgsforeningen for dansk frugt 1945–46. Lærer ved Malling lbsk. 1946–48 og ved Kærehave lbsk. 1948–54. Forp. 1954–64 og *ejer af Guldagergård ved Hundslund* fra 1. jan. 1964.

Mdl. af og fmd. for Hundslund menighedsråd fra 1965. Mdl. af Hundslund sogneråd 1966–70, af Odder ligningskommission 1970–78 og af Odder byråd fra 1974. Adr. Guldagergård, 8771 Hundslund.



**Madsen, Thorvald\***, f. 26. nov. 1919 i Morild. S. a. gdr. M.

*Agronom 1945.* Ass. i planteavl ved Bornholms løk. for. 1945–46, i planteavl ved Sorøegnens lbf. 1946–47 og ved det løk. driftsbureau 1947–48. Statseksamineret ejendomsmægler 1950. *Ejer af gården Fredenshjem* fra 1951. *Egen regnskabsvirksomhed* fra 1954 og fra 1957 *tillige ejendomsmæglervirksomhed*. Adr. Strandvejen 8, Skuldelev, 4050 Skibby.



**Martinussen, Christian** Arne Oliver, f. 6. aug. 1910 i Asdal. S. a. gdr. N.C.M. – Kontrollass., lbsk., *agronom 1945.* Konsulent i husdyrbrug for Bjerringbro og omegns lbf. 1945–47. Tillige konsulent og sekretær for Bjerringbroegnens kvf.

m.k.s. og forp. af Landboforeningens ejendom »Møllevang«, Bjerringbro. Konsulent i husdyrbrug for Holbæk amts lbf. 1947–55. Landbrugslærer ved Baptisternes højsk. i Tølløse, sekretær og vurderingsmand for Holbæk amts kastningsudvalg samt fmd. for Holbæk amts kvf. 1947–55. Sekretær for Holbæk amts lb.- og hmfr.s ungdomsudvalg 1949–55 og for Holbæk amts Andelsslageris orneudvalg 1950–55. Ejer af Hestholm ved Tønder og lærer ved F.C.U. i Tønder 1955–61. Lærer ved F.C.U. i Padborg 1961. Konsulent i Sverige for Dansk Vandings Industri 1962–64, for Frøavlscentret Hunsballe A/S 1964–66. Lærer ved F.C.U. i Slagelse 1967–70. Konsulent for Dansk Alfa Laval 1967–71. Medarbejder ved Slagelseegnens lbf.s regnskabsafd. Adr. Hallelevvej 22, Skafteløv, 4200 Slagelse.

**Meinertz, Tage Søren** Christen, f. 10. sept. 1919. *Agronom 1945.* Død 28. dec. 1970.



**Mikaelen, Alfred** Theodor, f. 25. jan. 1913 i Sdr. Vejrup. S. a. gdr. A.M. – Højsk., lbsk., *agronom 1945.* Ass. på »Egebjerggård« 1945. Lærer ved Haslev lbf. 1945–46. Konsulent for Ribe amts samv. hmfr. 1946–48. Konsulent

for Ansager Øse og omegns lbf. 1949–55. Driftsleder for Ansager Øse og omegns lbf.s andelsmaskinstation. Inspektør ved Statens plantetilsyn 1949–55. Lærer i folkeskolen i Hundborg-Jannerup kommune 1956–62. Ansat i kalkulationsafd. på Grindstedværket (nu Grindsted Products) 1963–78. Herefter pensioneret. Adr. Bygvænget 5, 7200 Grindsted.



**Møller, Johannes**, f. 21. febr. 1915 i Kbh. S. a. tømrer P.E.M. – Møllsk., højsk., lbsk., *agronom 1945.* Ass. ved Ringstedegnens lbf. 1945–47. Ass. i planteavl 1947–55 og konsulent i regnskabsføring ved Slagelseegnens lbf.

1955–78. Adr. Willemoesvej 31, 4200 Slagelse.



**Nielsen, Hans Peter**, f. 4. aug. 1919 i Stauning pr. Skjern. S. a. gdr. A.C.N.

Lbsk., *agronom 1945.* Ass. ved Viborg løk. for. 1945, konsulent for A/S Himmerlands Frøavl 1945–51. Konsulent for fa.

Lauritz Schmidt 1951–55 og for A/S N. Kjær-Mørke fra 1955–1981. *Ejer af en landejendom* fra 1965. Adr. B. S. Ingemannsvej 37, 8800 Viborg.

**Nielsen, Carl Kristian**, f. 21. aug. 1904. *Agronom 1945.* Død 5. jan. 1969.



**Nielsen, Johannes**, f. 11. aug. 1917 i Ll. Vallensved. S. a. dræningsmester O.F.N. – Praktisk, højsk., lbsk., *agronom 1945.* Konsulent i regnskabsføring for Ikast-Bording lbf. fra 1948, tillige i planteavl fra 1951. Inspektør ved statens

plantetilsyn, mdl. af skatterådet for Herning skatteråd 1964 og fmd. fra 1978. Viceborgmester, udvalgsfmd. samt siddende i andre udvalg i Ikast byråd fra 1970. Adr. Kildevej 27, 7430 Ikast.





**Nygård, Thomas Arne** Christensen, f. 7. apr. 1921 i Skørring. S. a. gdr. N. – *Agronom 1945*, veterinær 1951. Ass. i Lindved og Jelling 1951–52. Praktiserende dyrlæge på Als 1952–56, i Hjortshøj 1956–71. Dyrlæge v. Ø.A.S. i Randers

1971–79 og dyrlæge på *Århus off. Slagtehus* fra 1979. Adr. Egå Mosevej 97, 8250 Egå.



**Olesen, Johannes\***, f. 13. marts 1917 i Hjorthede. S. a. proprietær O.C.O. – Praktik, lbsk., *agronom 1945*. Konsulent i planteavl for Bjerringbro og omegns lbf. og Ans omegns lbf. 1945–47. Planteavls-

konsulent for Foreningen af jyske Lbfr. fra 1947 og ledende konsulent i planteavl for samme forening og leder af forsøgsgården Godthåb, Skanderborg, fra 1956. Chefkonsulent i planteavl for De samv. danske Lbfr. fra 1971 og tillige for Danske Hmfr. fra 1973.

Sekretær for Landbrugsministeriets produktivitetsudvalgs planteavlsudvalg fra 1956 og for Foreningen af jyske Lbfr.s græsmarkssektion fra 1957, mdl. af plantesundhedsrådet fra 1959 og af Landbrugets samråd for forskning og forsøg fra 1962, mdl. af bst. for L.I.K. 1959–81 og for Forskningsinstituttet for handels- og industriplanter (nu Bioteknisk Institut) 1959–78, for N.J.F. 1967–75, fmd. for N.J.F.s danske afd. 1973–75, mdl. af Hedeselskabets forsøgs- og forskningsudvalg fra 1968, mdl. af Landhusholdningsselskabets akademiråd 1978–81. Mdl. af bst. for Dansk Agronomforening 1949–58, fmd. for Museumsforeningen for Skanderborg og omegn 1966–73, mdl. af bst. for Landbrugsmuseet fra 1971, af Pajbjergfondens bst. fra 1971 og af bst. for A/S Dansk Planteforædling fra 1973. Studieophold i USA 3 mdr. 1952 og 1 mdr. 1973, i 1974 2 mdrs. rejse i Indien som mdl. af en landbrugsmission, udsendt af Danmark.

Har redigeret beretningen om planteavlsarbejdet i landboforeningerne i Jylland 1956–70 og beretningen om planteavlsarbejdet u. landsudvalget for planteavl fra 1971. Medarbejder ved forsk. håndbøger og landbrugsfaglige tidsskrifter. Har udarbejdet flere beretninger og afhandlinger om plantedyrknings-spørgsmål. Modtaget Landhusholdningssel-

skabets store sølvmedalje 1981. Død 3. maj 1982. Nekrolog UfJ. nr. 20/1982.



**Pedersen, Erik Junker Nørgaard**, f. 23. febr. 1919 i Kbh. S. a. gdr. J.M.P. – Lbsk., prlm., student, *agronom 1945*, lic. agro. 1951. Ass. ved Landbrugets Brevskole 1945–46, ved udvalget for indkvarteringserstatning 1945–47 og ved Sta-

tens forsøgsstation ved Tylstrup 1947–48. Vid. ass. 1951 og *afdelingsbestyrer ved Ødum forsøgsstation* fra 1968.

Har skrevet »Bestemmelser af ensilerings-tal« (T.f.P. 79) 1975 og »Ensileringsprincipper« 1972 samt adskillige beretninger (T.f.P.), publikationer og artikler. Adr. Amtrupvej 10, Ødum, 8370 Hadsten.



**Pedersen, Gunnar Lykke**, f. 13. sept. 1918 i Klippinge. S. a. gdr. P.P. – Praktik, lbsk., *agronom 1945*. Ass. i planteavl ved Vejle amts Lbf. 1945. Ass. 1945–47 og konsulent i planteavl for Frederiksborg amts Planteavlsforening

1947–52. Forp. 1952 og *ejer af Lundegaard ved Fredensborg* 1959–78. Vurderingsinspektør for D.L.R. fra 1960. Adr. Hørsholmvej 11, 3050 Humlebæk.



**Pedersen, Holger Christian\***, f. 15. dec. 1918 i Glostrup. S. a. fouragehandler N.A.P. – Prlm., lbsk., *agronom 1945*. Ass. ved Skælskøregnsens lbf. 1945–46 og lærer ved Tune lbsk. 1946–48. Konsulent i planteavl og regnskabsføring for

Bondestandens Lbf. 1948–59. Lærer ved Lyngby lbsk. 1959–67. Konsulent for Superfos A/S 1967–80. Adr. Kajerødvej 55, 3460 Birkerød.



**Pedersen, Peder Herluf**, f. 7. juni 1915 i Svindinge. S. a. gdr. L.P.P.

Lbsk., *agronom* 1945. Ass. ved statens forsøgsgård Blangstedgård 1945–46. Lærer ved Vestsjællands lbsk. 1946–47.

Ass. ved Kolding omegns og Kolding Vesteregns lbfr. 1947–48. Lærer ved Vestsjællands lbsk. 1948. Ass. i grundforbedring og planteavl ved Turebykøge og omegns lbf. 1948–50. Gårdejer fra 1950–73, derefter pensionist. Adr. Vibevej 3, 5853 Ørbæk.



**Pedersen, Peter Norup**, f. 31. okt. 1917 Låstrup pr. Skals. S. a. gdr. P.P. – Praktik, lbsk., prlm., *agronom* 1945. Tillægseksamen i matematik 1948, lic. agro. (landbrugets plantekultur) 1951. Studieophold ved forsøgsstationen Rot-

hamsted, England, 1952. Ass. ved Teknologisk Instituts skadedyrlaboratorium 1945–46 og ved Statsfrøkontrollen 1946–49. Amanuensis ved Landbohøjskolens afd. for plantekultur 1951–62. Lektor i frølære ved Landbohøjskolen 1960–64. Direktør for Statsfrøkontrollen 1962–81.

Fmd. for Landbrugsministeriets udvalg vedr. ud- og indførsel af frø 1962–81. Mdl. af A.T.V. fra 1962. Fmd. for ISTA Ref. Testing Committee 1968–77. Mdl. af Landbrugsministeriets navneudvalg for planter 1970–81, af Certifikatudvalget under Landbrugsministeriet 1972–81 og af ISTA's Executive Committee 1973–77.

Afhandlinger om bl.a. fodsyge hos korn, pollenspredning hos rug, infektionsvej samt sporespredning hos nøgen bygbrand (*Ustilago nuda*). R. af Dbg. Adr. Øllemosevej 10, 4250 Fuglebjerg.



**Pedersen, Svend Mikael**, f. 14. juli 1920 i Astrup pr. Mårslet. S. a. gdr. P.P. – Praktik, højsk., lbsk., *agronom* 1945. Ass. ved Pajbjergfondens forsøgs-  
gård Overbygård 1945–46. Grundforbedringskonsulent ved Det danske Hedeselskab 1946–70. Adr. Skydebanevej 2 B, 8660 Skanderborg.



**Petersen, Viktor\***, f. 26. febr. 1921 i Oksevad. S. a. gdr. S.P. – Praktik, højsk., lbsk., *agronom* 1945. Ass. ved Kolding og omegns lbf. 1945. Forretningsfører 1945–64 og *direktør for Slaugs herreds Kartoffelsektion, Grindsted*, fra 1.

april 1964. Tillige fra samme dato *direktør for Grindløse Kartoffelcentral*. Fra 1973 *direktør for Sydjydsk Kartoffeleksportforening*.

Bst. mdl. for Kartoffelcentralens Arbejdsgiverforening fra 1952, fmd. fra 1958. Bst. mdl. for Landbrugets Arbejdsgiverforening fra 1958. Mdl. af Grindsted byråd fra 1974 og for Varde Bank fra 1978. Fmd. for Grindsted Idrætsforening 1966–78. Hjv. 25 års tegn. Adr. Daltoften 47, 7200 Grindsted.



**Rifbjerg-Madsen, Jørgen\***, f. 3. marts 1919 i Saksøbing. S. a. politimester E.E.M. – Real., praktik, lbsk., *agronom* 1945. Ass. ved Odsherreds lbf. 1945–46, ved Statens plantepatologiske forsøg i Lyngby 1946–47. Konsulent i

planteavl og ungdomsarbejde i Nordthyll- og hmf. 1947–52. Konsulent og avlsleder hos A/S Ølandenes Frøkontor i Rudkøbing 1952–67 og *konsulent i økonomi ved Langelands hmf.* fra 1967.

Revisor i Skrøbelev kommune 1955–66, mdl. af Skrøbelev kommunalbestyrelse 1962–66. Mdl. af ligningskommissionen i Rudkøbing storkommune 1966–68 og af Tranekær kommunalbestyrelse 1974–76. Adr. Frellesvigvej 13, 5953 Tranekær.

**Sieck, Klaus Alfred**, f. 6. okt. 1918. *Agronom* 1945. Død 14. marts 1978.



**Simonsen, Albert Risager**, f. 19. febr. 1910 i Hjørring. S. a. hmd. C.T.S. – Lbsk., *agronom* 1945. Konsulent i husdyrbrug 1945–55 (tillige i planteavl 1945–50) for St. Heddingekredsens hmfr. samt driftsleder 1945–55 og kasserer

1950–55 for dennes indkøbsforretning. Konsulent i kvægavl i Stevns lbf. og St. Heddingekredsens hmfr. (under de for. landboorg.

i Præstø amt) samt sekretær i Stevns kvf. 1955-56. Konsulent i Danmarks Jerseyforening i området øst for Storebælt 1956-72 og i De samv. sjæll. Lbfr. (for jerseykvæg) 1972-77.

Mdl. af Strøby sogneråd 1954-58 samt mdl. af forsk. komm. udv. Adr. Bygade 7, 4671 Strøby.



**Sørensen, Rasmus\***, f. 22. marts 1908 i Gyl-ling. S. a. gdr. S.S.

Real., højsk., lbsk., *agronom* 1945. Ass. ved Landbohøjskolens forevisningsmark 1945 og ved lbf. Nordthy 1945-46. Konsulent ved a/s Beauvais i Kbh. 1946 og ass. ved

lbf. Nordthy 1947. Konsulent i planteavl for Han herreds hmk. og lbf. 1947-78, derefter pensioneret. Død i maj 1982. Nekrolog i UfJ nr. 25/1982.



**Sørensen, Søren Marinus\***, f. 15. juli 1916 i Solkær pr. Hedensted. S. a. murer M.S. - Praktik, lbsk., *agronom* 1945. Ass. ved Frederikshavn og omegns lbf. 1945 og ved Sønderjysk Fællesledelse af kvægavl 1945-46. Lærer ved

Fyns stifts hmsk. 1946-47. Vid. ass. 1947-75 og forsøgsleder 1975-79 ved Statens Husdyrbrugsforsøg, kvægforsøgene. Adr. Vestre Fasanvej 4, 8410 Rønde.



**Thomassen, Laust Aage\***, f. 10. marts 1920 i Halskov pr. Højslev. S. a. gdr. C.T. - Praktik, lbsk., *agronom* 1945. Ass. ved Hedeselskabet i Viborg 1945 og ved Hedebroget 1946-48. Konsulent i planteavl, ungdomsarbejde og

bygninger ved Ribe amts samv. Hmfr. 1948-81. Adr. Anemonevej 5, 7200 Grindsted.

**Thomsen, Aksel**, f. 12. dec. 1920. *Agronom* 1945. Død 9. sept. 1971. Nekrolog: UfJ. nr. 38/1971.



**Thorup, Søren Martin**, f. 6. juli 1917 på Helgenæs pr. Knebel. S. a. gdr. M.P.T. - Højsk., lbsk., *agronom* 1945. Ass. ved Statens forsøgsstation på Virumgård 1945-46. Ass. 1946-60 og *forstander for Statens ukrudtsforsøg* fra 1.

april 1960. Har modtaget en række legater med det formål at udføre specialopgaver vedr. planternes væksthormoner. Adr. Institut for ukrudtsbekæmpelse, Flakkebjerg, 4200 Slagelse.

**Andersen, Anker Kildegaard**, f. 22. marts 1917. *Agronom* 1946. Død 27. juni 1977. Nekrolog: UfJ. nr. 28-29/1977.



**Andersen, Erik Henning\***, f. 30. sept. 1921 i Hellerup. S. a. spornovnsfunktionær C.F.I.A. - Real., praktik, lbsk., *agronom* 1946. - Ass. i Haslev og omegns lbf. 1946-47. Lærer ved Haslev lbsk. 1946-47. Vid. ass. 1947-56,

kontrollør 1956, inspektør 1963 og fra 1971 *afdelingsleder ved Statens plantetilsyn*.

Redigeret årsberetninger fra Statens plantetilsyn vedr. frøpatologisk kontrol 1.-5. årgang 1952-56, 12. årgang 1961 og 19.-25. årgang 1968-74. 5. årgang i samarbejde med dr. agro. Paul Neergaard og 19. og 20. årgang i samarbejde med inspektør Torben Lundsten. Har endvidere skrevet »Species of Helminthosporium on Cereals and Grasses in Denmark« 1954, »Helminthosporium catenarium DRECHS på græsser i Danmark« 1959, »Plant Host - Pathogen Index to 25 Years Annual Reports on Seed Health Testing 1948-72« 1974, »Pest and Pathogens Intercepted in the Past by the Danish Plant Protection Service« (Indlæg ved EPPO Conference on Pest and Disease Risks from Exotic Material imported into the EPPO Region, Helsingør (Denmark) 25-27 November 1980) EPPO Bull. 11 (3): 1969-71 (1981). Adr. Lyngholmen 12, 3460 Birkerød.





**Andreasen, Andreas\***, f. 15. jan. 1921 på Kirkeby mark ved Sdr. Omme. S. a. hmd. Aa.A. – Praktik, hmsk., lbsk., *agronom* 1946. Ass. i planteavl ved De vestfynske Hmfr. 1946–47. Plan-teavls- og regnskabs-kons. ved Viborgeg-nens hmfr. 1947–48. Lærer 1948 og forstan-der for Vinding lb.- og husholdningssk. 1949–70. Fagkonsulent i landbrugsundervis-ning ved Undervisningsministeriet og fra 1971 *undervisningsinspektør*.

Faglig medhj. ved Dir. for Ungdomsunder-visningen i sager vedr. landbrugsundervisning. Sekretær i Undervisningsministeriets udvalg vedr. landmandsuddannelse og landbrugs-skolernes forhold. Fmd. for driftsøkonomiud-valget i De danske Hmfr. 1966–71. Mdl. af udv. for Det landøkonomiske Driftsbureau 1969–72, mdl. af bst. for Forskningsinstituttet for landbrugs- og industriplanter 1969–72 og mdl. af Styrelsen for legatet til uddannelse i landbrugspraktik og videnskabelig forskning fra 1973. Adr. Højskolevej 1, Vinding, 7100 Vejle.

**Blixen-Finecke, Gustav Frederik**, f. 1. sept. 1920. *Agronom* 1946. Død 30. apr. 1966. Nekrolog: UfJ. nr. 19/1966.

**Christensen, Einar Marinus Tolstrup**, f. 22. nov. 1919. *Agronom* 1946. Død i aug. 1973.



**Clausen, Jens Sigurd\***, f. 10. marts 1921 i Kettingkov. S. a. gdr. C.C. – Eftersk., højsk., lbsk., *agronom* 1946, agricultural engineering (M.Sc.) fra University of Minnesota 1949. B. of business administration 1951 fra University of South California. Konsulent ved Mejerikontoret i Århus 1946–47. Lærer ved Høng hmsk. 1946–47. Konsulent i hygiejne ved Sønder-jyllands og Ribe amter 1947–50. Studieophold i USA 1949. Konsulent ved fa. S. A. Christensen, Kolding, 1951–53 og for fa. Oktav, Århus, 1952. Konsulent for International Harvester Co., Kbh., 1954–56. Salgschef ved A/S Brdr. Bendix, Kbh., 1957–63. Selv-stændig eksportkonsulent »Imcon – Kbh./Hmb.«, 1964–78. *Rektor ved Den danske Eksportskole* fra 1978.

Dansk repræsentant i Dairy Industry Society International 1949–52. Bst. fmd. for

Herrekoret De Danske 1957–70 og for Imcon-Hamburg fra 1978. Bst. mdl. i Eksportklubben for Midt- og Vestjylland fra 1981.

Har skrevet »International markedsføring og eksport« 1982. Adr. Vejlevej 62, 7400 Herning.



**Guldberg, Daniel William Albert\***, f. 14. okt. 1919 i Kbh. S. a. direktør F.G. – Student, lbsk., *agronom* 1946. Konsulent ved firma S. P. Jensen & Co., Kalundborg, 1947–53. Konsulent og repræsentant for A/S Importkompagniet, Kalundborg, 1953–63. *Selvstændig grossistvirksomhed* fra 1. jan. 1962. Adr. Lundemarken 52, 4400 Kalundborg.



**Gumpel, Hans**, f. 20. maj 1914 i Lemgo, Vesttyskland. S. a. købmand G.G.

Real., handelslære, landbrugsudd., udvan-dring til Danmark, praktik, lbsk., *agronom* 1946, amanuensis (lektor) 1953 ved DTH. Landbrugske-

miker ved Elias B. Muus, Odense 1946–48, ligeså ved Statens Forsøgsstation Blangstedgård 1948–51. Amanuensis i teknisk biokemi (lektor) ved DTH 1951–72. Periodevis produktudvikling vedr. frugt- og frugtsafter hos Israelsk Frugtsaftindustri 1972–78 og kemi-tekniker ved Landbohøjskolen havebrugsafd. for frugtavl 1975–78. Adr. Færøvej 51, Ørholm, 2800 Kgs. Lyngby.



**Hansen, Hans Chr.** Toftegaard, f. 30. dec. 1918 i Almstofte, Sneslev sogn. S. a. gdr. F.H.

Praktik, lbsk., kontrolsk., *agronom* 1946. Ass. ved Statens forsøgsstation Blangstedgård 1946–47. Studieophold ved The Ro-

wett Research Institute, Aberdeen, Skotland i 1947. *Konsulent i Fyn og Sydjyllands Pelsdyr-avlerforening* fra 1948. (Kortere studieophold 1958 i USA).

Rationelt Landbrug – Mink, 1963. Adr. Fælledvej 84, 7000 Fredericia.

**Hansen, Knud**, f. 23. jan. 1918. *Agronom 1946*. Død 11. sept. 1979. Nekrolog: UfJ. nr. 39/1979.

**Have, Jacob**, f. 16. okt. 1920. *Agronom 1946*. Død 18. sept. 1977. Nekrolog: UfJ. nr. 40/1977.



**Howarth, Georg\***, f. 12. maj 1921 i Klejtrup. S. a. dyrlæge F.A.J.H.

Real., lbsk., *agronom 1946*. Ass. ved Statsfrøkontrollen 1946–47, ved fåreavlsstationen på Grønland 1947–48 og ved Statsfrøkontrollen

1948–49. Bst. ved fåreavlsstationen på Grønland 1949–50 og ved Statsfrøkontrollen 1950–54. Fuldmægtig, senere *vid. ass. ved Statens Seruminstutts gård, Hvidesten* fra 1954. Adr. Ravnsholtvej 14, 3450 Allerød.



**Høgh, Peder**, f. 12. maj 1919 i Karlby pr. Hornslet. S. a. gdr. S.H. – Eftersk., praktik, lbsk., *agronom 1946*, Askov lærerkursus 1947. Ass. ved Forsøgslaboratoriets kvægforsøg 1946–47 samt ved Skanderborg lbf. Studierejse til

England 1947. Lærer ved Dalum lbsk. 1947–50. Studierejser til Holland og Finland 1948. *Ejer af Ulstedlund* fra 1. maj 1950. Timelærer ved F.C.U. 1954–60. Præstegårdskonsulent ved Ålborg stift fra 1979.

Mdl. af Ulsted sogneråd 1954, fmd. 1958–70. Mdl. af kommunalbst. i Hals 1970–78, fmd. for skole og kulturudv. 1974–78 og fmd. for skolekommissionen 1970–74 samt fmd. for ligningskommissionen 1970–76. Bst. fmd. for Ulsted a/m 1954–60. Bst. mdl. i Skole og Samfund, Nordjyll. amt, 1970–78. Bst. mdl. i Udpantningscentralen Ålborg 1970–76 og i Ulsted Sparekasse (udnævnt af Handelsmin.) fra 1963. Rådsmdl. i Ulsted menighedsråd fra 1957. Landvæsenkommissær for Nordjyllands amt fra 1972. Skatterådsmdl. i Brønderslev skatteråd 1976–78. Amtsligningsrådsmdl. (næstfmd.) i Nordjyllands amt fra 1979. Jubilæumsskrift »Ulsted Sparekasse 1874–1974«. Adr. Houvej 139, Ulsted, 9370 Hals.



**Højer-Pedersen, Svend\***, f. 11. juli 1920 i Skads ved Esbjerg. S. a. gdr. N.M.P. – Eftersk., gymnastikhøjsk., lbsk., *agronom 1946*, Askov lærerkursus 1949. Konsulent i planteavl og ungdomsarbejde for Bjerringbro-Ulstrup

og Houlbjerg Hmk. 1946–47. Konsulent i planteavl og ungdomsarbejde for Bjerringbro og omegns og Ans og omegns Lbfr. samt inspektør for Statens Plantetilsyn 1947–54. Konsulent ved L.I.K. 1954–56. Konsulent ved A/S Dansk Svovlsyre- og Superphosfatfabrik og Det danske Gødningsselskab – senere Superfos A/S – 1956–80.

Mdl. af bst. for Dansk Agronomforening 1952–75. Mdl. af Landbrugets Filmudvalg 1958–75. Mdl. af Landbrugets Radioudvalg 1958–75.

Førestået første del af redaktionsarbejdet med *Agronombiografien* for Dansk Agronomforening 1982. Adr. Skovvej 18, 2820 Gentofte.



**Jørgensen, Johannes Børge** Winther, f. 17. juli 1920 i Stubberup pr. Fakse. S. a. gdr. J. – *Agronom 1946*. Konsulent ved landsforeningen »Dansk Frugtavl« fra 1. maj 1946. *Ejer af en gård* fra 1958. Fmd. for Stevn-Faxe med fl. herreders

lbf. fra 1959. Fmd. for Faxe Andels Foderstofforretning fra 1960. Mdl. af Øernes Andelselskabs repræsentantskab fra 1963. Adr. Stubberup, 4640 Fakse.



**Kristensen, Georg Vejling**, f. 24. febr. 1913 i Lomborg. S.a. sadelmager K.V.K. – Prlm., højsk., lbsk., *agronom 1946*. Ass. i planteavl og konsulent i regnskabsføring for Vis herreds lbf. samt lærer ved Rønshoved højsk. 1946–47. Lærer ved Borris lbsk. 1947–48. Konsulent i regnskabsføring for Østlollands lbf. 1948–80.

Medl. af sognerådet i Saksøbing landsogn 1962–70. Medl. af Saksøbing byråd 1970–74 og af Storstrøms amtsråd 1974–78. Adr. Rosenvang 8, 4990 Saksøbing.



**Langkilde, Hans Oluf Brandt**, f. 2. april 1921 på Bramstrup pr. Højby F. S. a. godsr., agronom K.L. – Student, landvæsenselev, lbsk., *agronom* 1946. Forv. på Kejrup ved Ladby 1946–47. Inspektør 1947–52 og *ejer af Bramstrup* fra 1.

jan. 1952.

Mdl. af bst. for Faderskabsforeningen for Højer sogn 1952. Mdl. af repræsentantskabet i Andelsbogtrykkeriet i Odense fra 1952 og direktør for det Ahlefeldtske legat fra 1952. Mdl. af Nr. Lyndelse sogneråd 1954–62. Mdl. af bst. for Gartnerens Salgsforening, Odense, 1957–62. Fmd. for Andelssalgsforeningernes Frugtexportudv. 1959–63. Næstfmd. i Danske frugtavlernes Samvirke 1958–61. Mdl. af repræsentantskabet af Fyns Andels Foderstofforretning 1955–80, af bst. for a/m Odense 1956, af bst.rådet for Landhusholdningsselskabet 1956–81, af repræsentantskabet for Den alm. brandforsikring for Landbygninger 1959, af tilsynsrådet for samme 1960 og kontroludv. 1964. Mdl. af bst. for Fyns stifts pat. Selskab og for Dansk Industrihalm 1973. Mdl. af bst. for Fredericia Cellulosefabrik 1978. Adr. Bramstrup, Nr. Lyndelse, 5792 Årslev.



**Larsen, Else Johanne**, f. 23. april 1920 i Vejrup pr. Brenderup. D. a. gdr. Sørensen.

*Agronom* 1946. Ass. ved Kolding herreds lbf. 1946. Gift med gdr. Ejnar Larsen, Langbjerggård. Adr. Vadhusvej 10, 6000 Kolding.



**Laursen, Peder\***, f. 5. nov. 1917 i Hogager pr. Holstebro. S.a. gdr. L.L. – Højsk., lbsk., *agronom* 1946. Ass. ved Odense-Kerteminde hovedkredse under De samv. hmfr. i Fyns stift 1946. Konsulent i planteavl, regnskabsføring og

ungdomsarbejde for Fåborgegnens hmfr. 1946–60. Fra 1960 *konsulent i regnskabsføring for Fåborgegnens husmandsforeninger*. Adr. Kildevej 6, 5600 Fåborg.



**Nielsen, Knud Hovgaard**, f. 21. juli 1920 i Vester Vedsted. S. a. lærer T.H.N. – Prlm., lbsk., *agronom* 1946. Ass. ved Stevns lbf. og under konsulenten for Den lettere Hesteavl 1946–47. Lærer ved Køng højsk. 1947–48 og 1949–50. Studie-

ophold ved The North of Scotland College of Agriculture farm, Aberdeen, 1948–49. Ass. ved The Grassland Research Station, Stratford-on-Avon i England 1949. Lærer ved Vesterlund ungdomssk. 1950–51. *Konsulent og sekretær for Midtjyllands Pelsdyravlforening* fra 1. april 1951. Adr. Holken 9, 8210 Århus V.



**Nielsen, Laust Hovgaard**, f. 19. marts 1917 i Sundby på Mors. S. a. gdr. N.N. – Praktik, højsk., lbsk., *agronom* 1946. Ass. ved Den nordslesvigske Lbf. 1946–47, ved Morsø lbf. 1947 og ved Hjørring amts læk. Selskab 1947–48.

*Konsulent i planteavl for Brejning-Hover-Nr. Omme og Videbæk og omegns lbf.* fra 1. april 1948.

Mdl. af Videbæk menighedsråd 1961–73 og af repræsentantskabet for Ringkøbing Bank fra 1975. Adr. Søndergade 26, 6920 Videbæk.



**Nielsen, Sven Hovgaard\***, f. 3. juli 1919 i Vester Vedsted. S. a. lærer T.H.N. – Prlm., praktik, lbsk., *agronom* 1946. Ass. ved Qvists kemiske Laboratorium i Århus 1946–47, ved F. L. Schmidt & Co. 1947–48, ved Statens

Vejlaboratorium 1948–50 og ved Forsøgslaboratoriets dyrefys. afd. 1950–58. *Fast videnskabelig assistent ved Forsøgslaboratoriet* fra 1. april 1958. Adr. Vagtelvej 57, 2000 Kbh. F.

de Neergaard, Johan Wenzel Flach (se tillæg).





**Olesen, Marius\***, f. 14. april 1918 i Ulsted. S. a. slagter O.J.O.

Højsk., lbsk., *agronom* 1946. Ass. 1946–56 og afdelingsleder ved Statsfrøkontrollen 1956–78. Adr. Egeløvsvej 13, 2830 Virum.



**Sørensen, Lars Henning**, f. 18. jan. 1917 i Kongstrup pr. Vipperød. S. a. gdr. V.S. – Praktik, prlm., lbsk., *agronom* 1946, dr. agro. 1957. Vid. ass. ved Statens Planteavlslaboratorium, Lyngby, 1946–60. *Forsøgsleder* ved

*Atomenergikommissionens Forsøgsanlæg, Risø (speciale jordbundsbiologi)* fra 1960.

Doktordisputats: *Microbial Decomposition of Xylan* (1957). Adr. Afd. for landbrugsforskø, Atomenergikommissionens Forsøgsanlæg, Risø, 4000 Roskilde.

**Schmidt, Kristian, Se Wilson, Chris.**



**Simonsen, Gunnar Bruun**, f. 4. juli 1922 i Vigersted pr. Ringsted. S. a. førstelærer J.P.B.S. – Eftersk., praktik, lbsk., *agronom* 1946. Konsulent for foreningerne af Unge Landmænd i Sydsjælland og på Næstvedegnen

1946–53. Lærer ved Brøderup ungdomssk. 1950–58. Sekretær for Landboungdommen på Næstvedegnen 1946–54. Inspektør ved Statsanstalten for Livsforsikring 1958–72. Fra 1972 *bankbestyrer for Skælskør Bank A/S, Sandved Filial og Bissrup Bank, filial af Skælskør Bank A/S.*

Fmd. for Andelsselskabet Eggeslevmagle Vandværk fra 1963. Adr. Orebyvej 9, Eggeslevmagle pr. 4230 Skælskør.



**Sørensen, Viggo** Kristian\*, f. 25. dec. 1918 i Ajstrup. S. a. hmd. S.P.S. – Praktik, lbsk., *agronom* 1946. Ass. ved Kolding omegns og Kolding vesteregns lbf. 1946. Ass. i Skælskøregnets lbf. 1946–53. Sekretær for Det sydvestsjællandske

Ungdomsudvalg 1947–60. Konsulent i driftsøkonomi 1949–54 og konsulent i planteavl samt sekretær og kasserer for Skælskøregnets lbf. 1953–65. Konsulent og frøavlsleder ved sukkerfabrikken Nykøbings froafd. 1965–69. *Konsulent i driftsøkonomi ved Ærø Landboforening* fra 1969. Adr. Søtoften 12, 5970 Ærøskøbing.



**Sørensen, Chresten\***, f. 12. juni 1918 i Højene ved Hjørring. S. a. gdr. S.C.S. – Praktik, højsk., lbsk., *agronom* 1946, lic. agro. (jorddyrkning) 1954. Ass. under udvalget for lokale markforsøg og ved beskæftigelse med udarbejdelse af kartotek over ikke gødningsforsøg 1946–49. Ass. ved Landbohøjskolens afd. for plantekultur 1949–50 og ved afd. for landbrugets jorddyrkning 1954–58. Amanuensis ved Landbohøjskolens agrikulturkemiske laboratorium 1958–63. Afdelingsbst. ved Statens Planteavlslaboratorium, agrikulturkemisk afd., fra 1. juli 1963. *Tilsynsførende med De statsautoriserede Laboratorier* fra 1975. Studieophold ved School of Biochemistry, Cambridge, 1953 og ved Chemistry Department, University of Edinburgh, 1957. Adr. Bjernedevej 19, 2700 Brønshøj.

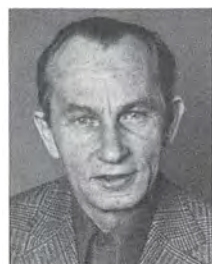

**Tarp, Jens Peter Bertelsen\***, f. 15. dec. 1916 i Læborg pr. Vejen. S. a. kreaturhandler J.E.T. – Praktik, selvst. lmd., eftersk., højsk., lbsk., *agronom* 1946. Konsulent i planteavl og ungdomsarbejde ved Rinds herreds Kredsförening

1946–59. Konsulent i driftsøkonomi ved Ålborg amts hmfr. 1959–73. Ejendomskonsulent og ejendomshandler ved Støvring Ejendoms kontor 1973–81, samt *forretningsfører for Støvring Varmeværk A.m.b.A.* fra 1978.

Folketingskandidat for Det radikale Venstre 1953 og 1960–63. Mdl. af Støvring byråd 1970–78. Adr. Grangårdsvej 86, 9530 Støvring.



**Teglbjærg, Lars Larsen Stubbe**, f. 20. jan. 1921 i Gentofte. S. a. sognepræst L.E.S.T. – Mellsk., landvæsen- elev, højsk., lbsk., agronom 1946. Ass. ved Flensborg og omegns lbf. 1947. Officer ved gardehusarregimentet, Næstved,

1948–72. Førtidspensioneret som major. Oversætter ved EF-kommissionen, Bruxelles, fra 1973. Adr. 4 Square Marie-Louise, Bruxelles, Belgien.



**Ternvig, Niels Peder Valdemar**, f. 2. april 1915 i Katterød. S. a. gdr. S. Jensen. – Højsk., lbsk., agronom 1946. Ass. ved Sydsjællands planteavlsudvalg 1946 og ved Skælskøregns lbf. 1947. Lærer ved Nordsjællands lbsk.

1947–49. Konsulent i planteavl og ungdomsarbejde for Vejle amts lbf. 1949–60. Privat konsulentvirksomhed i regnskabsføring og ejendomsverdragelse samt frøavl 1960–65. Konsulent for Superfos i Sønderjylland og på Fyn 1965–71. Privat konsulentvirksomhed vedr. ejendomsverdragelse m.v. samt sekretær- og skribentvirksomhed fra 1971. Adr. Niels Skousvej 20, 7100 Vejle.



**Thøgersen, Finn**, f. 22. juli 1918 i Vejle. S. a. afd.leder F.T. – Student, praktik, lbsk., sekljt. 1944, agronom 1946. Sekretær 1946, fuldmægtig 1947, kontorchef 1948 og direktør i Landbrugsrådet 1955–56. Direktør for D.A.G.

1956–66 og direktør for Dansk Landbrugs Grovvarereselskab fra 1969. Fratrådt 1972.

Mdl. af Andelsudv. 1964–69. Mdl. af bst. af Dansk-Norsk Kvælstoffabrik 1960–70, af Indkøbsselskabet for Kali A/S 1960–70, af D.L.A.M. 1960–72 og af Esbjerg Kemikaliefabrik 1957–62. Repræsentantskabsmdl. i Hedeselskabet 1963–73 og i Danmarks Nationalbank 1967–70. Adr. Stubbesøvej, 8140 Rønde.



**Ulbæk, Erla Ricard Søren**, f. 2. april 1922 på Ulbækgård pr. Daugård. S. a. propr. M.R.U. – Real., praktik, højsk., lbsk., studieophold i USA, agronom 1946. Sekretær i Landbrugsrådet 1946–51. Konsulent ved D.L.A.M. 1951–

55. Medejer af Højergaard og Teglværksgaard 1954–59. Godsejer på Kjelkær hovedgård i Bredsten fra 1959.

Har forskellige lokale tillidserhverv. Adr. Kjelkær, Kjelkærvej 3, 7182 Bredsten.



**Wilson, Chris**, f. 30. dec. 1912 i Hesselholt. S. a. læge Schmidt. Agronom 1946. Ophold i USA indtil 1955, hvor han vendte tilbage til Danmark og bosatte sig i Brønderslev. Drog atter til USA 1. nov. 1956. Sidst kendte adresse:

Chicago.



**Andersen, Henry Edvard\***, f. 5. nov. 1917 i Ramten. S. a. gdr. M.A. – Højsk., lbsk., agronom 1947, Master of Science 1964 fra universitetet i Lincoln, Nebraska, USA. Ass. ved statens forsøgsstation ved Hornum 1947, ved Århus amts

fællesledelse af kvægavls- og kontrolforeninger 1947–52. Studierejse i 7 mdr. til USA i 1952. Ass. 1953 og amanuensis 1955–73 ved Landbohøjskolens afd. for sædforskning og insemineringsteknik. Studierejse til USA 1962–64. Lektor ved Landbohøjskolens institut for intern medicin fra 1973.

Har skrevet beretning om amerikanske føderproblemer samt afhandling om »Heritability and Repeatibility of Gestation Length and Birth Weight in Holstein-Friesian Cattle« 1964 og lærebøgerne »Miljø i husdyrproduktionen« (præventiv medicin) 1976 og 1980 og »Øvelser i præventiv medicin« 1979. Forf. eller medforf. af adskillige arbejder angående husdyravl og præventiv medicin. Adr. Kirkebjerg Allé 7, 2720 Vanløse.



**Andersen, Sigurd**, f. 12. dec. 1919 i Hasle ved Århus. S. a. gdr. R.A. – Lbsk., *agronom* 1947, suppleringskursus 1950, dr. agro. 1961. Ass. ved Landbohøjskolens afd. for landbrugets plantekultur 1947–49 og 1957–63. Adjunkt ved

Landbohøjskolen 1951–57. *Professor ved Landbohøjskolens afdeling for landbrugets plantekultur* fra 1. juni 1963. Adr. Søgård, Ll. Vasby, 2640 Hedehusene.



**Andersen, Aage Hessel**, f. 21. juli 1921 i Billund. S. a. gdr. J.H.A.

Praktik, lbsk., højsk., *agronom* 1947. Ass. ved Bornholms løk. For. 1947–48, ved Bølling-Nørre herreders lbf. 1948–49, ved Kartoffelfondets for-

ædlingsgård, Viungård 1949, ved Nr. Rangstrup herreds lbf. 1949–50 og ved Grenå lbf. 1950–51. Opholdt sig i Canada 1952–54. Arbejdet på en farm i New Jersey 1954–55. Graduate Student, Research ass. dept. of Farm Crops 1955–57. M. of Sc. in Plant Breeding, Plant Pathology, from Rutgers University, New Jersey, 1957. Research Fellow, Dept. on Plant Pathology, Rutgers University, N.J. 1957–58. Research ass. in charge of Experiment in Marketing, N.J. 1958–59. Tomato inspector, Sacramento, Calif., 1959–60. Lab. Techn., University of Calif., Davis (worked on turf) 1960–63. Vid. ass. på Risø 1966. Plantepatolog ved Landbrugets kornforædling, Sejet pr. Horsens, 1966–79. Restauratør m.m. i Hurup, Thy, 1979–81. Førtidspensioneret 1981.

Skriftlige arbejder: 1957 Tesis ang. racer af bygbrand i N.J. 1958 Plant Disease Reporter. Studie ang. forkortning af bladskederne i byg og hvede i relation til brand, 1963. A Chlorophyll index to measure turfgrass response (medforfatter). Adr. Algade 1, 6950 Ringkøbing.



**Antonsen, Herluf Christian\***, f. 9. sept. 1919 i Ore sogn, Odense amt. S. a. gdr. J.P.A. – Alm. landbrugsudd., lbsk., *agronom* 1947. Ass. i husdyrbrug ved De samv. Hmfr. i Fyns stift 1947–49, ved Forsøgslaboratoriets

kvægforsøg 1949 og ved De samv. jyske Hmfr. 1949–51. Konsulent i husdyrbrug for Vejle amts hmfr. 1951–75. Tillige lærer ved Vinding lbsk. 1957–68. Landbrugsministeriets tilsynsførende ved eksport af avlsdyr 1957–75. Leder af landbrugsundervisningen på specialarbejderskolen Snepsgaard ved Ribe 1975–79. *Fast medarbejder ved Landbrugsmagasinet* fra 1975.

Kommunal revisor og mdl. af skolekommissionen i Vinding 1962–66. Mdl. af sogneråd, skolekommission, socialudv. og tekn. udv. i Vinding og fmd. for kommunens byggeudv. 1966–68. Fmd. for socialdemokratiet i Hviding, mdl. af kredsbt. og fællesudv. for Ribe kommune 1978–80. Fmd. for socialdemokratiets landbrugsudv. i Ribe amt og mdl. af skolenævnet i V. Vedsted, Ribe kommune, 1980. Adr. Skt. Katarinaplads 1, 6760 Ribe.



**Bernhoft, Erling Ryan** Amtorp Hansen, f. 6. april 1923 på Bødstrup ved Slagelse. S. a. hofjærgermester E.Hansen. – Student, div. elevpl., *agronom* 1947. Studieophold i USA. Forp. og medejer af Bødstrup fra 1. juli 1950 og ejer af

Mullerup gods pr. Gudbjerg 1958–72. Forp. af sidstnævnte 1972–81.

Mdl. af bst. for Konsummælkproducenterenes Leverandørforening 1954–70, fmd. 1962–70. Mdl. af bst. for De danske Mejeri-foreningers Fællesorganisation, 1963–71. Adr. Bødstrup, Bildsøvej 9, 4200 Slagelse.

Bugge, Jørgen (se tillæg).



**Christensen, Egon Folmer**, f. 5. dec. 1922 i Stoholm. S. a. gdr. M.C. – Lbsk., *agronom* 1947. Ass. ved Tystofte forsøgsstation 1947. Lærer ved Salling ungdomssk. 1947–48. Ass. i plantevalv ved Bornholms løk. For. 1948–49 og



ved Hedebruget i Viborg 1949–54. Ass. under Danmarks geologiske Undersøgelse 1954–56. Konsulent ved Lb.- og Hmfr.s Frøsalg i Roskilde 1956–60. Konsulent ved Mariager og Ommersyssel hmk. 1960–61. Lærervikar ved Sparkær skole 1961–62. *Lærer ved »Den jyske Håndværkerskole« i Hadsten* fra 1. aug. 1962.

Mdl. af kommunalbst. 1970–78 og af ligningskommissionen fra 1978, begge i Fjends kommune. Adr. Langgade 36, Sparkær, 8800 Viborg.

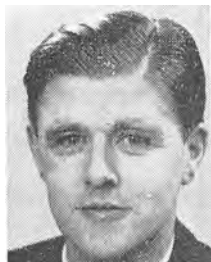

**Dyrbje, Kjeld Hal-kjær**, f. 3. juni 1924 i Nørager. S. a. lmd. J.D. – Real., lbsk., *agronom 1947*. Militærtj. 1947–48. Ass. ved Statsfrøkontrollen 1948–49. Ophold i Norge. *Laboratorieassistent på Palsgård, Juelsminde*, fra 1. nov.

1956. Adr. Granbakken 10, 7130 Juelsminde.



**Ebbesen, Jens Sø-gaard**, f. 5. maj 1918 i Væth pr. Langå. S. a. gdr. M.E. – Ungdomssk., lbsk., *agronom 1947*. Ass. ved Statens Redskabsprøver 1947–51. Handelskorrespondenteks. i engelsk. Landbrugsteknisk rådgiver ved

Fa. Larsen & Toubro Ltd. i Indien 1951–55. *Medarbejder ved A. Flensborgs Maskinfabrik* fra 1957. Adr. Enghavevej 12, 6920 Videbæk.



**Elm, Børge Larsen\***, f. 19. jan. 1921 i Snoldelev pr. Gadstrup. S. a. gdr. K.L.E. – Praktik, højsk., lbsk., *agronom 1947*, prlm. 1948. Ass. ved Lyngby forsøgsstation 1948, ved Svalöv i Sverige i 1948 og hos professor Axel Pedersen, Landbrugets

Plantekultur, KVL 1949–50. Konsulent hos Nielsen & Smith 1950–53. Ved praktisk landbrug 1953. Ass. 1954, senere *konsulent ved Landbrugets Informationskontor*.

Mdl. af bst. i Ramsø kommune 1974–81. Adr. Tunevej 1, Snoldelev, 4621 Gadstrup.



**Eriksen, Peder Erik**, f. 28. juli 1920 i Kbh. S. a. kogejomfru J.E. – Real., handelsmedhjælpereks., landbrugsmedhj., lbsk., *agronom 1947*. Konsulent i regnskabsføring og i ungdomsudv. ved Bjerringbro lbf. 1947–65. Lærer ved

Gudenådalens ungdomsk. ved Ulstrup 1948–51. Fmd. for Venstres ungdom i Bjerringbro 1950–53 og Viborg amt 1954–56. Fmd. for Venstre, Sdr. Vinge kredsen, 1956–70. Mdl. 1958 og fra 1970 amtsborgmester i Viborg amtsråd. M.F., sekretær for Venstres gruppe (61–69), 1960–70. Mdl. af bst. for amtsrådsforeningens bst. 1966–78 og af bst. for sygehusrådet fra 1966. Fmd. for Amsmiddkloster lbsk. 1964. Fmd. for Gudenådalens ungdomsk. fra 1966 og for lokalrådet S.D.S., Bjerringbro, 1959. Mdl. af socialreformkommissionen 1964–72 og i bst. for Nørgaards højsk., Bjerringbro, 1961. R. af Dbg. Adr. Brogade 13, 8850 Bjerringbro.



**Foersom, Povl\***, f. 17. maj 1923 i Kbh., S.a. overlærer Th.F. – Real., landbrugsmedhj., lbsk., *agronom 1947*. Byggetekn. i 1974 fra Ålborg tekniske skole og faglærerudd. 1980 ved Husflidshøjskolen i Kerteminde. Ass. ved Forsøgs-

laboratoriet og div. foreninger (praktisk landbrug) 1953–60. Driftsleder ved Grimstrup Kartoffelmelfabrik 1959–67. Regnskabskonsulent ved Kalø Knebelvig lbf. 1968–72. Praktisk landbrug 1972–76. Byggesagsbehandler ved Ullerslev kommune 1980–81. Adr. Smedegade 19, Haverslev, 9690 Fjertrilev.



**Gedbjerg Christensen, Christian**, f. 29. juli 1913 i Gedbjerg pr. Oksbøl. S.a. gdr. P.G.Christensen. – Real., praktik, lbsk., *agronom 1947*. Lærer ved Vejlbj lbf. 1947–50. Konsulent ved Djurslands Frøavlskompani

1950–54. Lærer ved Sydsjællands lbf. 1954–62. Lærer 1962–80, medforstander 1971–80 og fra 1. okt. 1980 *timelærer ved Gråsten*

*landbrugsskole*. Adr. Dyrkobel 51, 6300 Gråsten.

**Hansen, Christen Eigil**, f. 25. febr. 1921. *Agronom 1947*. Død i 1981. Nekrolog: UfJ. nr. 27/1981.



**Hansen, Erik Juul**, f. 29. juni 1917 i Ronæs pr. Nr. Aaby. S. a. gdr. A.H.

Højsk., lbsk., *agronom 1947*. Ass. i husdyrbrug ved De samv. lbfr. i Fyns stift 1947–48. Lærer og avlsleder ved Tommerup højsk. 1948–

52. Konsulent i ungdomsarbejde ved Nordthy landboudom og konsulent i fodring ved Thisted andelssvineslagteri, samt forsøgsleder ved svineforsøgsstationen »Nordvestjylland« 1952–77. Adr. Jacobsvej 2, Sørring, 7700 Thisted.

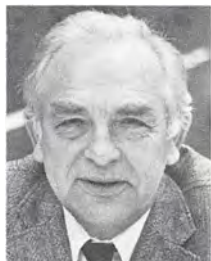

**Hansen, Helmer Christian**, f. 25. jan. 1919 i Åker. S. a. gdr. C.H. – Praktik, lbsk., *agronom 1947*. Ass. 1947 og konsulent i kvægavl og fåreavl for Bornholms løk. For. samt konsulent og sekretær for fællesledelsen fra 1. juli 1947.

Endvidere konsulent i hesteavl fra 1. okt. 1958 samt sekretær i raceforeningerne inden for kvæg, får og heste fra ovennævnte datoer. Sekretær og driftsleder for Bornholms Travelskab fra 1. okt. 1960.

Næstfmd. i Landsjagtforeningen af 1923 1967. Mdl. af bst. for Kalø jagtgård 1967–78, for Landsudv. for Hesteavl 1978 og for Avlsudv. og hingstedommer for Traveravl i Danmark 1970.

Medforf. af »Bornholms landøk. forening 1805–1955« 1955. Har skrevet »Hesteavlen på Bornholm i 100 år« 1979. Adr. Strandvejen 120, 3700 Rønne.

**Hansen, Henry Ejlersen**, f. 20. juni 1914. *Agronom 1947*. Død 13. jan. 1967. Nekrolog: UfJ. nr. 4/1967.



**Hansen, Svend Erik\***, f. 28. febr. 1921 i Brøderup pr. Tappernøje. S. a. hmd. C.H. – Alm. landbrugsudd., hmsk., lbsk., *agronom 1947*. Ass. ved A.T.V. 1947–50. Ass. ved Studsgård forsøgsstation 1950–63. *Forstander for Tylstrup forsøgsstation* fra 1. maj 1963. Adr. Statens forsøgsstation, Tylstrup, 9380 Vestbjerg.



**Hasling, Hans Vilhelm Peter\***, f. 18. dec. 1919 i Sengeløse. S. a. Fr.H. – Praktik, højsk., lbsk., *agronom 1947*, student 1949, veterinær 1955. Ass. ved Forsøgslaboratoriets svinefodringsforsøg 1947–49. Ass. hos

dyrlæge J. P. Jørgensen, Ulsted, 1955–58. Praktiserende dyrlæge i Lendum pr. Sindal 1958–61. Ass. hos dyrlæge Reimer Knudsen, Ubby, Serslev Sj., 1961–62. Praktiserende dyrlæge i Gislev 1962–81. *Fastansat dyrlæge ved Expo-Fyn slagteriet i Fåborg* fra 1981.

Mdl. af skolenævnet for Midtfyns gymnasium, Ringe, 1972–74, fmd. 1974–78. Mdl. af bst. for Fyns stifts Dyrlægeforening 1977–80, fmd. fra 1980. Død i maj 1982.



**Helth, Gotfred Pedersen\***, f. 6. marts 1916 i Varde. S. a. gdr. J.H. – Lbsk., *agronom 1947*. Ass. ved De sydsjællandske Lbfr.s regnskabsudv. 1947–48. Ass. ved De sydsjællandske Lbfr.s husdyrbrugsudv.

1948–51. Konsulent i svineavl og fodring ved De sydsjællandske Lbfr. 1951–56. Konsulent ved kødfoderfabrikken »Sjælland«, Ortved, Ringsted, 1956–61. Konsulent i husdyrbrug og ungdomsarbejde i Odsherredskredsens hmfr. 1961–72. *Konsulent i kvægbrug i Holbæk og Odsherredskredsens Husmandsforeninger* fra 1972. Adr. Bakkekammen 14, 4560 Vig St.

**Hempel-Jørgensen, Eigil**, f. 7. sept. 1921. *Agronom 1947*. Død i 1978. Nekrolog: UfJ. nr. 35/1978.



**Henriksen, Laurits Liengård\***, f. 30. dec. 1920 i Borup. S. a. købmand M.H. – Handelssk., ungdomssk., lbsk., *agronom* 1947. Ass. ved Hornum forsøgsstation 1947–48 og ved Himmerlands samv. løk. For. 1948–49. Studieophold i Storbritannien 1949 (½ år). Ass. ved Tystofte forsøgsstation 1950–54. Ass. ved Statens Redskabsprøver og maskinkursus 1954. Lærer ved Malling lbsk. 1954–58. Ass. og maskinkonsulent ved lbf. i Hammel 1958–61. *Lærer ved Midtjyllands landboskole, Grindsted*, fra 1. sept. 1961. Adr. Åhavevej 58, 7200 Grindsted.



**Henriques, Etti**, f. 16. okt. 1921 i Keldby ved Stege. D. a. propr. V.A.H. – Prlm., lbsk., *agronom* 1947. Ass. ved Møns lbf. 1947. Ass. ved National Institute for Research in Dairying i England 1947–49. Konsulent i mælkehygiejne ved Bornholms Mejeriforening 1949–54. Forv. 1954 og *ejer af Landsledgård på Møn* fra 1. maj 1955.

Fmd. for Møns Jerseykvf. 1959–60 og 1967–71. Adr. Landsledgård, 4780 Stege.



**Hermansen, Jørgen Evald\***, f. 5. april 1917 i Sindbjerg. S. a. bmd. K.J.H. – Praktik, højsk., lbsk., *agronom* 1947, student 1949, lic. agro. (landbrugets plantekultur) 1952, dr. agro. 1968. Ass. ved Landbohøjskolens afd. for landbrugets plantekultur 1947–49 og 1952–55. Studieophold ved Department of Plant Pathology and Physiology, University of Minnesota, USA, 1955–57. Ass. 1958, forsøgsleder 1959, docent, lektor, 1969 og *professor ved Landbohøjskolens plantepatologiske afdeling* fra 1978.

Mdl. af Statens jordbrugs- og veterinærvidenskabelige Forskningsråd, Undervisningsministeriet, 1973–81. Mdl. af Planterundhedsrådet, Landbrugsministeriet, 1978.

Har skrevet »Studies on the spread and survival of cereal rust and mildew diseases in Denmark« 1968. Sammen med Jørgen Jør-

gensen og Chr. Stapel: »Landbrugsafgrødernes sygdomme og skadedyr« 1975 og 1979. Sammen med Chr. Stapel og Johs. Jørgensen: »Sædekornets sygdomme i Danmark, deres udbredelse, betydning og bekæmpelse ved afsvampning, især i perioden 1906–1975« 1976. Adr. Glentevej 28, 2600 Glostrup.



**Hulgaard, Svend Aage Holm\***, f. 18. juli 1916 i Rutsker. S. a. gdr. C.H. – Praktik, kontrollass., højsk., lbsk., *agronom* 1947. Ass. ved Lundgård forsøgsstation 1947 og ved Forsøgslaboratoriets kvægforsøg 1947–52. Fodringskonsulent ved Ringsted-Sorø lbf. og hmf. 1952–54. Ass. ved Forsøgslaboratoriets kvægfodringsforsøg 1954–72, fra 1972 institutionsbibliotekar samme sted.

Mdl. af vurderingsrådet for Frederiksborg amt 1965, af ligningskommissionen, Birkerød kommune, 1975, af nævninge grundlisteudv. i Hørsholm ret 1975 og voldgiftsmand ang. handel med husdyr i Frederiksborg amtsråd 1979.

Har skrevet »Kvægavl og -brug i 28 lande« 1972, 4. rev. udg. 1975. Adr. Frejasvej 1, 3460 Birkerød.



**Jacobsohn, Siegfried Seelig**, f. 13. okt. 1913 i Freinwalde i Tyskland. S. a. rentier L.H. Student, hmsk., *agronom* 1947. Ass. ved Statens Planteavlslab. 1947–49. Kemiker 1949 og bogholder ved Helsingør Skibsværft 1949–78, derefter pensioneret. Adr. Kastaniealle 5, 3060 Espergærde.



**Jacobsen, Svend Ove\***, f. 12. aug. 1921 i Højby. S. a. gdr. J.J. – Højsk., lbsk., *agronom* 1947, prlm. 1948. Ass. ved Landbohøjskolens afd. for plantekultur 1947–48. Studieophold ved Rothamsted experimental Station og ved Plantbreeding Institute i Cambridge i England 1948–49. Ass. ved Det landøkonomiske Driftsbureau 1949. *Lærer ved Sydsjællands landbrugsskole* fra 1. nov. 1949. Studierejse til USA 1952.



Fra 1961 tillige *ejer af Virkelyst*. Adr. Virkelyst, Hammer, 4700 Næstved.



**Jakobsen, Povel Erik\***, f. 11. april 1922 i Sdr. Harritslev. S. a. karretm. J.P.J. – Praktik, højsk., lbsk., *agronom* 1947. Vid. ass. ved Forsøgslaboratoriets dyrefysiologiske afd. 1947–50. Laboratorieforst. ved firmaet Elias B. Muus, Odense, 1950–52. Laborator ved Landbohøjskolen afd. for fysiologi og endokrinologi 1952–56. Professor i dyrefysiologi ved Landbohøjskolen 1956–82. Forst. ved Forsøgslaboratoriets dyrefysiologiske afd. 1956–66 og i perioden 1960–62 tillige konst. forst. ved samme institutions afd. for forsøg med kvæg og 1966–82 forst. for afd. for dyrefysiologi, biokemi og analytisk kemi. Mdl. af Landbrugsministeriets tilsynsudv. vedr. handel med foderstoffer 1960–71 og af A.T.V. fra 1964. Fmd. for Biocentralens bst. 1967–73. Mdl. af L.M.s tilsynsudv. med de aut. laboratorier, Landbrugsministeriet, fra 1967.

Forfatter til lærebøger og afhandlinger med relation til professoratets fagområde. R<sup>1</sup>. af Dbg. Adr. Svestrupvej 29, 3650 Ølstykke.



**Jensen, Aksel Frede\***, f. 11. febr. 1920 i Romvig Ørre pr. Herning. S. a. hmd. J.J. – Lbsk., *agronom* 1947. Ass. ved Statens Forsøgsstation ved Årslev 1947–48, vikar for konsulenten ved Hedeboernes samv. løk. For. 1948 og 1950.

Ass. ved Ålborg amts lbf. 1949. Lærer ved Hammerum lbsk. vintrene 1948–50. Ass. ved Lundgård forsøgsstation, Vejen, 1951–53. Ass. ved Askov forsøgsstation 1953–57. *Videnskabelig assistent ved Jyndeved forsøgsstation* fra 1. juli 1957. Adr. Bøgelhusvej 3, St. Jyndeved, 6360 Tinglev.



**Jensen, Erik Hjelholt\***, f. 26. nov. 1922 i Langå, Øxendrup. S.a. gdr. J.C.J. – Højsk., lbsk., *agronom* 1947. Ass. ved Gl. Roskilde amts lbf. i 1947. Lærer ved Lyngby lbsk. 1947–50. Konsulent ved Odsherredskredsens hmf. i 1950 og

konsulent i Danmarks Jerseyavlforening 1950–56. Fra 1950 lærer ved *Lyngby Landbrugsskole*. Adr. Buesøvej 10, Kattinge, 4000 Roskilde.



**Jensen, Erling**, f. 2. okt. 1911 på Skovslund pr. Brædstrup. S. a. gdr. G.J.

Højsk., lbsk., *agronom* 1947. Leder af husdyrbruget på Skovslund fra 1947, fra 1955 *ejer af Skovslund, Troelstrup* med tilhørende svineavlscener. Adr. Skovslund, Troelstrup, 8740 Brædstrup.

**Jensen, Johannes, Martin**, f. 5. okt. 1918. *Agronom* 1947. Død 29. nov. 1972. Nekrolog: UfJ. nr. 50/1972.



**Jensen, Svenn Erling**, f. 21. april 1916 i Bakkerup pr. Knabstrup. S. a. gdr. P.J.

Højsk., lbsk., *agronom* 1947. Ass. ved De samv. loll.-falst. lbf. 1947–49 og 1950. Lærer ved Lollands højsk. 1949–51. Forp. 1952–60 og *ejer af*

*Ågården i Hesselager* fra 1960. *Kørelærer* fra 1963.

Kirkevæрге 1963–76. Medl. af menighedsrådet fra 1953 (fmd. 1976–81). Medl. af Nyborg provstiudiv. fra 1971. Adr. Ågården, Ågårdsvej 10, 5874 Hesselager.



**Jepsen, Hans**, f. 29. okt. 1916 i Hjerting. S. a. gdr. P.J.

Eftersk., lbsk., *agronom* 1947. Ass. 1947–48 og konsulent i planteavl ved Løgumkloster og omegns lbf. og i regnskabsføring ved Slogs herreds og Løgumkloster og

omegns regnskabsforening 1948–60. Konsulent ved Kartoffeleksportudvalget 1960–65. Konsulent i planteavl ved Løgumkloster og omegns lbf. 1966–76. Fra 1976 *regnskabskonsulent ved Vestslesvigs Landbrugscenter*. Adr. Vester mølle Grænsevej 2, 6240 Løgumkloster.



**Johnsen, Gunnar Vesterholm\***, f. 12. nov. 1920 på Kærehave lbsk., Ringsted. S. a. forst., agronom J.E. – Prlm., højsk., lbsk., agronom 1947. Kursus i matematik og sprog i Kbh. 1947–48. Ass. ved Skanderborg lbf. 1948–49. Ass. ved Ødum forsøgsstation 1950. Lærer ved Høng hmsk. 1949–50 og 1950–51. Studierejse til Amerika vedr. fjerkræ 1951. Konsulent for fjerkræudv. i Vejle amt fra 1. april 1951 og for Vejle og Skanderborg amter fra 1. juli 1968. *Konsulent for slagtekyllingeproduktionen i Sønderjyllands og Fyns amter* fra 1. jan. 1974. Adr. Nyvej 11, Mølholm, 7100 Vejle.

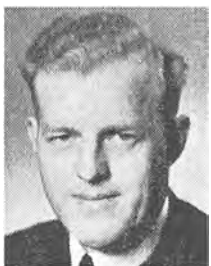

**Jørgensen, Jørgen Christian**, f. 7. jan. 1919 i Dreslette pr. Hårby. S. a. gdr. J.J. – Praktik, lbsk., agronom 1947. Ass. ved Forsøgslaboratoriets kvægforsøg 1947–49. Ass. i husdyrbrug ved De samv. Hmfr. i Fyns stift 1949–51. Konsulent i husdyrbrug for Sorø amts hmfr. 1951–65. Driftsleder for Sorø amts Indkøbsforening 1951–55. Sekretær for Amtsudvalget for demonstration af Kvægbrug 1953–58. Konsulent i husdyrbrug for Haslev og omegns lbf. 1954–65 samt kasserer for Præstø amts kvf. fra 1965. *Konsulent i kvægbrug ved Østsjællandske Landboorganisationer* fra 1965. Adr. Bredgade 24, 4653 Karise.



**Jørgensen, Jørgen Christian**, f. 11. juni 1918 i Glostrup. S. a. gdr. L.C.J. – Hmsk., lbsk., agronom 1947, student 1949, lic. agro. 1952 (landbrugs- og havebrugszoologi). Vid. ass. ved Statens plantepatologiske forsøg, zool. afd., 1947–63. Afdelingsbst. ved samme 1963–65. Lektor 1963–65 og *professor i landbrugs- og havebrugszoologi ved Landbohøjskolen* fra 1. okt. 1965.

Mdl. af Plantesundhedsrådet under Landbrugsministeriet 1963. Repræsentant i EF-gruppe vedr. forskningsplanlægning (plantebeskyttelse) 1978.

Skriftlige arbejder: Afsnit i værket »Danmarks Natur«, bd. 8 og 9 1970(80). Afsnit i

»Biologisk bekæmpelse af skadedyr« 1977 og afsnit i bog om miljøforvaltning 1979. Lærebøger i landbrugs- og havebrugszoologi (flere udg.). Talrige fagartikler. R. af Dbg. 1974. Adr. Parcelvej 56, 2840 Holte.



**Kall, Jørgen\***, f. 1. marts 1920 i Århus. S. a. øjenlæge E.K. – Student, lbsk., agronom 1947. Ass. ved Sydsjællands lbf. 1947. *Sekretær og vid. ass. ved Statens plantepatologiske forsøg i Lyngby* 1947–82. Pensioneret fra 1. juni 1982. Død 29. aug. 1982.



**Kirkegaard, Svend**, f. 24. juli 1921 i Lemming. S. a. gdr. M.P. – Praktik, højsk., lbsk., agronom 1947. Ass. ved Frederikshavn og omegns Lbf. 1947 og ved Slaugs herreds m.fl. lbf. 1947–52. Kontrollør ved Statens Plantetilsyn, Grænsekontrolstationen i Tønder 1952–63 og inspektør 1963–64. *Distriktinspektør ved Statens Plantetilsyn i Grindsted* fra 1964. Adr. Primulavej 25, 7200 Grindsted.



**Kjemtrup, Kristen\***, f. 4. marts 1922 i Haverslev. S. a. eksperiment K. Prlm., lbsk., agronom 1947. Ass. ved Statens Planteavlslab. 1947–48. Forvalterass. ved a/s De danske Sukkerfabrikker i Odense 1948–61. Forvalterass. 1961 og *forvalter ved a/s De danske Sukkerfabrikker i Gørlev* fra 1962. Adr. Møllevangen 38, 4281 Gørlev Sj.



**Knudsen, Kristian Hardy\***, f. 23. dec. 1920 i Kbh. S. a. vaskeribst. K.K. – Eftersk., højsk., delingsførerudd., lbsk., praktik, agronom 1947. Vid. ass. ved Jyndeved forsøgsstation 1947–55. Bst. af Statens forsøgsgård i Borris 1955–59. *Forst.*

for Jyndeved forsøgsstation fra 1959. *Borgmester for Tinglev kommune* fra 1982.

Fmd. for Grønseforeningens Landbrugsudv. 1967–75, for Røhsmіндеudv. 1966, for Slogs herreds lbf. 1969–75 og for Vestslesvigs Landbrugscenter 1973–75. Mdl. af statens jordbrugs- og veterinærvidenskabelige Forskningsråd 1976.

Har skrevet forsøgsberetninger i Tidsskrift for Planteavl samt afhandlinger i håndbøger m.v. R. af Dbg. Adr. Surreroj 7, Bylderup, 6372 Bylderup Bov.



**Lang, Hans Iver** Jensen, f. 8. nov. 1914 i Frejlev by, Kettinge sogn. S.a. gdr. G.L. – Praktik, højsk., lbsk., *agronom* 1948. Vid.ass. ved Statsfrøkontrollen 1949–77. Adr. Bredebovej 25, 2800 Lyngby.



**Larsen, Børge\***, f. 20. jan. 1920 i Hjørring. S. a. gdr. C.P.L. – Praktik, højsk., lbsk., *agronom* 1947. Ass. ved Vends herreds og Årup omegns lbf. 1947. Lærer ved Fyns stifts hmsk. 1947–49. *Konsulent i Midtjysk fællesledelse og ved*

*Silkeborg og omegns landboforening* fra 1. nov. 1949.

Mdl. af bst. (1 år) og fmd. (2 år) for Foreningen af danske Fællesledelseskonsulenter 1968–71. Mdl. af foreningsrådet i Foreningen af danske Landbrugskonsulenter 1971–78. Adr. Nyløkkevej 3, 8600 Silkeborg.



**Larsen, Hans**, f. 15. juli 1922 i Odense. S. a. prof., *agronom* L.H.L. – Praktik, student, *agronom* 1947. Studierejse til USA 1947–48. Lic. agro. 1955. 1. del af juridisk embedseksamen 1958, veterinær 1959. Ass. i planteavl ved Skælskøregns lbf. 1944–45. Selvst. lmd. 1948–52. Lærer ved Sydsjællands lbsk. 1948–49. Amanuensisvikar ved Landbohøjskolen 1958–59. Docent i husdyrbrug ved University College, Dublin, 1959–60. Højskoleadjunkt ved Landbohøjskolen afd. for fysiologi, endokrinologi og blodtypeforskning 1960–61. Vid. ass. ved Forsøgslaboratoriets

afd. for kvægforsøg 1961–62. *Dansk statskonsulent* i Mellemøsten 1962–74, i Schweiz, Østrig og Jugoslavien 1974–78 og i Spanien, Portugal og Marokko (afmeldt i sidstnævnte to lande i 1980 som følge af Landbrugsministeriets omorganisering og udvidelse af statskonsulenttjenesten) 1978. Landbrugsministeriets repræsentant ved FAO's regional-konferencer i Zahle 1962, Amman 1973, Lausanne 1974, UN's europæiske landbrugskomites konferencer i Geneve 1977 og 1978, det internationale Olivenolieråds konferencer i Madrid 1979–81 samt i den danske handelsdelegation i Tyrkiet 1970.

Har skrevet »Fodringsintensitetens og fodersammensætningens indflydelse på mælkekøernes rentabilitet, holdbarhed og drægtighedsforhold« (285. beretning fra Landøkonomisk Forsøgslaboratorium) 1955 og »Serum-, hæmoglobin- og mælketyperes mulige indflydelse på den kvantitative og kvalitative mælkeproduktion hos kvæg« (Landbohøjskolens steriliseringsforskningsinstituts årsberetning) 1961. »Ejderprofessoren« 1972. R. af Dbg. Ju. Z 5. Død i november 1982. Nekrolog: Ufj nr. 48/1982.

**Larsen, Johs. Bro-**lund\*, f. 15. febr. 1923 i Krogsbølle pr. Otterup. S. a. gdr. N.A.L. Real., lbsk., *agronom* 1947. Ass. ved Roskildeegns lb.- og hmfr. 1948–50. Vid. ass. ved *Forsøgslab.s kvægforsøg* 1950–53 og *forsøgsleder* fra 1953.



Medl. af Den Europæiske Husdyrbrugsorganisations Studiekommision vedr. Husdyrenes Ernæring fra 1956. Adr. Skovhegnet 9, 3400 Hillerød.



**Laursen, Niels Hen-**ning\*, f. 22. juli 1920 i Ravnstrup. S. a. mejeribst. L.K.L. – Real., lbsk., *agronom* 1947. Ass. ved Stevns lbf. 1947. Lærer ved Odder højsk. 1947–48. Ass. ved Askov forsøgsstation 1948–49. Lærer ved Malling

lbsk. vintrene 1949–52. Ass. ved Lb.- og Hmfr.s Frøsalg somrene 1950 og 1951. Ass. ved Stevns lbf. 1952–53. Vid. ass. ved Statens forsøgsstation ved Tystofte 1953–64. Vid. ass. 1965–68 og *bestyrer af Borris forsøgsstation* fra 1968. Adr. Statens forsøgsstation, Vester-gade 46, Borris, 6900 Skjern.



**Laursen, Otto Visgaard**, f. 30. nov. 1918. *Agronom 1947*. Død i 1969. Nekrolog: UfJ. nr. 23/1969.



**Laustsen, Chresten\***, f. 1. juli 1917 i Hørup pr. Møltrup. S. a. gdr. N.L. – Lbsk., *agronom 1947*. Ass. ved Hedselskabet 1947–54. Konsulent i fodring, hygiejne og bygninger ved Morsø lbf. 1955–64. *Konsulent i husdyrbrug ved Morsø lbf. og Morsø fællesledelse samt sekretær for Morsø kvf. og Morsø lbf.* fra 1964. Adr. Præstbrovej 355, Ø. Jølby, 7950 Erslev.



**Lindeborg, Karl Hartvig**, f. 3. dec. 1920 i Haderup pr. Skive. S. a. gdr. N.M.Johansen. – Praktik, højsk., lbsk., *agronom 1947*. M.S. (Utah State University) 1956, Ph.D. (Oregon State University) 1959. Fulbright Scholar (University of Oslo) 1967–68. Ass. ved Frederiksborg amts planteavlforening 1947–49. Fuldmægtig ved Statens Seruminstittuts afd. i Lillerød 1949–54. Lærer ved F.C.U. 1953–54. Designeret forst. for Årupgård lbsk. ved Horsens 1961. Visiting lecturer in the economics of water resources at the Civil Engineering Department, University of Illinois, Urbana, 1963. Assistant to Associate professor 1959–69 og *professor in Agricultural Economics, University of Idaho, Moscow, Idaho, USA* fra 1969. Gæsteprofessor ved Landbohøjskolens økonomiske Institut 1980–81.

Mdl. af Western Regional Farm Management Research Committee 1963–67, fmd. 1965–67. Mdl. af flere komiteer vedr. økonomisk forskning i landbrugsøkonomi og allokering af vandressourcer fra 1959.

Har skrevet »Economic effects of different allocation of ground water within agriculture (disputats 1959) samt omkring 50 artikler og rapporter (bulletins) vedr. landbrugsøkonomi i Western USA. Adr. 853 E. 8th Street, Moscow, Idaho 83843.



**Lyager, Jens Jakob**, f. 23. juni 1923 i Hjørring. S. a. eksportør, agronom J.L. – Real., lbsk., *agronom 1947*. Har drevet forretning med kartofler og frugt en gros (Johs. Lyager og Søn) 1948–65. *Konsulent i ungdomsarbejde ved Hjørring amts landøkonomiske Selskab, Hjørring Husmandsforening og Hvetbo herreds Husmandskreds* fra 1. marts 1965.

Mdl. af 4H-landsledelse. Adr. Park Allé 32, 9800 Hjørring.



**Lysgaard, Christian Peter Jakobsen\***, f. 16. juni 1912 i Vilsted ved Løgstør. S. a. gdr. I.L. – Højsk., lbsk., *agronom 1947*, student 1955. Ass. ved Landbohøjskolens undervisningsmark 1947 og 1949, ved Statsfrøkontrollen 1947–48, lærer ved Haslev lbsk. 1948–49 og 1949–50. Ass. 1950–58, amanuensis 1958–72 og lektor ved Landbohøjskolens afdeling for plantekultur 1972–82. Adr. Rolighedsvej 30, 1958 Kbh. V.

**Madsen, Harald Olsen**, f. 9. apr. 1910. *Agronom 1947*. Død 3. marts 1980.



**Madsen, Viktor Emanuel\***, f. 2. dec. 1916 i Særslev pr. Jullerup. S. a. murermeister J.M. – Praktik, hmsk., kontrollass., lbsk., *agronom 1947*. Ass. ved Tilsynet med handel med gødningsstoffer og grundforbedringsmidler 1947–51. Ass. i regnskabsføring ved Frederiksborg amts Planteavlforening 1951–54. *Ass./o.ass. ved Danmarks Statistik* fra 1. maj 1954. Adr. Kollerupparken 34, Vallensbæk, 2660 Brøndby Strand.



**Mehlens, Vagn**, f. 12. jan. 1921 i Kyse by, Vallensved sogn. S. a. gdr. P.M.

Eftersk., praktik, lbsk., *agronom* 1947. Konsulent ved Landsorganisationen f. lettere Hesteavl i Danmark 1947–56. Vejer ved D.A.K. i Roskilde

1956–66. Afd.leder hos handelsgartner Verner Rasmussen, Herstedøster 1966–74. *Forvalter hos Dansk Frøhandel Trifolium-Silo, Tåstrup* fra 1974.

Kasserer i Samv. danske Landbo Køre- og Rideforeninger 1950–56. Adr. Gærdesangervej 7, 2630 Tåstrup.



**Nielsen, Hans Peter\***, f. 24. nov. 1921 i Mammen pr. Bjerringbro. S. a. gdr. M.K.N. – Højsk., lbsk., *agronom* 1947. *Konsulent i planteavl for Bjerringbro m.fl. kredsforeninger fra 1. maj 1947, tillige for Langå Lbf. fra 1. april 1954, for Bjerringbro Lbf. fra 1971 og for Hammershøj Lbf. og Viborg amts østre Hmfr. fra 1975.* Mdl. af kommunalbst. i Hvorslev kommune. 1958–72, af Skatterådet for Bjerringbro Skattekreds 1969–72 og af bst. for Andelsbanken i Bjerringbro. Præstegårdskonsulent for Viborg Stift fra 1979. Adr. Angelkærvej 10, 8850 Bjerringbro.

*Borgmester i Viborg kommune* fra 1972. Adr. Smedegårdsvej 9, Overlund, 8800 Viborg.



**Nielsen, Otto Thorvald\***, f. 9. marts 1919 i Tapdrup. S. a. arbm. J.N. – Lbsk., *agronom* 1947. Ass. 1947, konsulent i ungdomsarbejde 1947–51, konsulent i planteavl fra 1951 og sekretær 1960–81 ved Viborg amts Løk. For.

*Borgmester i Viborg kommune* fra 1972. Adr. Smedegårdsvej 9, Overlund, 8800 Viborg.



**Nielsen, Peter Jensen\***, f. 15. nov. 1919 i Elsborg pr. Rødkærbro. S. a. gdr. N.C.N. – Højsk., lbsk., praktik, *agronom* 1947. Ass. ved Den Nordslesvigske Lbf. 1947. Lærer ved Fjordvang Skolegård 1947–50. Fodringskonsulent for

Han herreds Lbf. og Hmf. 1950–57. Konsulent i svineavl og fodring for Ålborg amts Lbf. og forsøgsleder for svineforsøgsstationen »Nordjylland« og »Nordvestjylland« 1957–81. Fra 1972 tillige distriktskonsulent for svineavlscentre i Nordjylland. Fra 1981 ansat som *distriktskonsulent for landrace i 5. distrikt og for Yorkshire i Nordjyll.-, Århus- og Viborg amter* under Landsudvalget for svineavl og produktion. Adr. Studievej 2, 9400 Nørresundby.



**Nielsen, Søren**, f. 1. febr. 1919 i Tobøl pr. Føvling. S. a. hmd. J.N. – Praktik, lbsk., højsk., *agronom* 1947. Lærer ved Høng hmsk. 1947–49, ved Riber Kjærgård lbsk. 1949–54 og fodringskonsulent for omliggende lbfr. 1950–54.

Konsulent under Det sjællandske Fjerkrækonsulentudvalg 1954–56. Lærer i landbrug ved Bygholm lbsk. 1956–59. *Ejer af en gård i Tobøl pr. Føvling* fra 1959.

Mdl. af Føvling Sogneråd 1966–70. Mdl. af Kom.best. i Holsted kommune 1970–74. Adr. Tobøl Fælledvej 14, Tobøl, 6683 Føvling.



**Nielsen-Man, Aksel\***, f. 12. marts 1923 på Lerbækgård, Arentsminde. S. a. gdr., landstingsmand N.N.-M. – Praktik, højsk., lbsk., *agronom* 1947. Militærtjeneste 1947–49, derefter civil ansættelse ved den danske brigade i

Tyskland. Kontrollør 1949, overkontrollør 1966 og *inspektør* 1977 ved *Statskontrollen med mejeriprodukter og æg m.m.*

Mdl. af Århus skolekommission og -fritidskommission 1972–74. Kredsfd. for Venstre i Århus 1. kreds 1974–79. Byrådsvalgt repr. i Århus Idrætspark 1974–82. Skolenævnsmdl. 1974–78. Mdl. af Århus kommunes fritidsnævns 1982. Tillidsmand for agronomer ved

Statskontrollen fra 1972. Adr. Skødstrupvej 169, 8530 Hjortshøj.



**Olsen, Karl Johan\***, f. 4. juni 1921 i Ølstykke. S. a. gdr. N.O.

Højsk., lbsk., *agronom* 1947. Ass. ved *Statsfrøkontrollen* 1947–73 og *afdelingsleder* fra 1973. Adr. Skt. Nikolaj Vej 15, 2. th., 1953 København V.



**Pedersen, Aksel\***, f. 17. sept. 1916 i Rørby pr. Kalundborg. S. a. gdr. J.P. – Eftersk., højsk., lbsk., *agronom* 1947. Ass. ved *Jyndevad Forsøgsstation* 1947. Konsulent for Husum og omegns Lbf. og Ejdersted Lbf. i Sydslesvig 1947–54.

Konsulent i husdyrbrug for lbfr. i Tønder amt 1954–78. *Konsulent i svineproduktion for Vestsløvs Landbrugscenter, Løgumkloster*, fra 1978. Adr. A. J. Andersens Vej 4, 6270 Tønder.



**Pedersen, Gunnar**, f. 3. juli 1912 i Sondrup pr. Hundslund. S. a. gdr. E.P. – Højsk., lbsk., *agronom* 1947. Konsulent i regnskabsføring for Århus amts sammensluttede hmfr. 1947–51. Konsulent i regnskabsføring for Hads herreds

Lbf. 1951–77. Adr. Snæildvej 36, 8300 Odder.

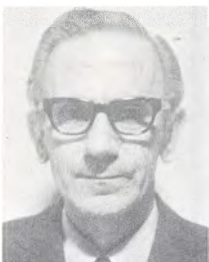

**Pedersen, Martin\***, f. 4. aug. 1921 i Attrup pr. Skovsgård. S. a. gdr. M.P. – Praktik, lbsk., *agronom* 1947. Ass. ved Hedeselskabets Distriktskontor i Herning 1947–59. *Konsulent i økonomi ved Hobro og omegns Lbf.* fra 1. april 1959.

Mdl. af Hobro Byråd (Venstre) 1974–79. Adr. Teglværksvej 11, 9500 Hobro.

**Pedersen, Niels**, f. 16. dec. 1918. *Agronom* 1947. Død 10. dec. 1976. Nekrolog: UfJ. nr. 52/1976.

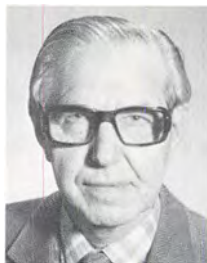

**Pedersen, Peder Møldrups\***, f. 4. febr. 1913 i Gedsted. S. a. gdr. P.M.P.

Lbsk., *agronom* 1947. Ass. ved Hedeselskabets filialkontor i Holstebro 1947–52. Ass. ved Hedeselskabets filialkontor i Ringkøbing 1952–70.

Distriktsfuldmægtig ved Hedeselskabets grundforbedringskontor i Slagelse 1970–79. Adr. Gormsvej 17, 4200 Slagelse.



**Petersen, Christian** Oscar Elbæk, f. 7. maj 1916 i Svendborg. S.a. fru Inger P. – Gymnastikhøjsk., højsk., lbsk., *agronom* 1947. Ass. ved Skanderborg lbf. 1947–48. Højskolelærer ved Ry højsk. 1949–54 og 56–66. Chef for militærnæg-

terlejren i Gribskov 1954–56. Forstander ved St. Restrup højsk. 1966–70. Pensioneret i 1970.

Folketingskandidat for det radikale venstre i Søndervinge kreds og senere Skanderborg kreds, samt medl. af hovedbest. fra 1951. Medl. af dansk fredskonference i 1952. Adr. Markvej 15, 2400 Kbh. NV.



**Petersen, Hans Larsen\***, f. 24. jan. 1922 i Toreby. S. a. møller H.L.P. – Prlm., praktik, lbsk., *agronom* 1947, lic. agro. (landbrugets plantekultur) 1952. Ass. ved Tystofte Forsøgsstation 1947–48. Studieophold ved the Plant

Breeding Institute, University of Cambridge og ved Rothamsted Experimental Station i England 1948. Ass. ved Landbohøjskolens afd. for plantekultur 1948–49. Ass. ved Landbohøjskolens forsøgs-gård, Albertslund, 1952–54. Studieophold i USA 1954–55. Forsøgsleder ved A/S Trifolium Frø's forædlingsstation Tåstrupgård 1956–63. Amanuensis ved Landbohøjskolens afd. for landbrugets plantekultur 1963–68. *Lektor (plan-teforædling) samme sted* fra 1968.

Mdl. af bst. for Dansk Agronomforening



1950–62. Mdl. af landbrugsvidenskabeligt fagråd og af konsistorium ved Landbohøjskolen fra 1980.

Har skrevet »Meiose og spaltningforhold hos tetraploider« 1973, »Beskyttelse af plantenyheder og lovpligtig sortsafprøvning« 1977, »Populationsgenetik i planteforædling« 1980, »Resistensforædling mod svampesydomme« 1980 og »Introduktion til planteforædling« 1981. Adr. Gyvelvej 1, Gl. Fløng, 2640 Hedehusene.



**Poulsen, Carl Einar**, f. 17. jan. 1915. *Agronom* 1947. Død 7. maj 1979. Nekrolog: UfJ. nr. 20–21/1979.



**Povlsen, Niels** Teilmann, f. 6. sept. 1919 i Hjortlund pr. Gredstedbro. S. a. gdr. P.P.

Højsk., lbsk., *agronom* 1947. Nordisk lærerkursus på Askov 1949. Ass. ved Hjørring amts løk. selskab 1947 og ved den Nordslesvigske lbf.

1947–48. Lærer ved Fyns stifts hmstk. 1948. Ejer af en gård i Tobøl ved Føvling. Adr. Åbøllingvej 11, Tobøl, 6683 Føvling.



**Rasmussen, Hans** Evald Schnack\*, f. 19. maj 1923 i St. Merløse. S. a. gdr. J.K.R.

Real., lbsk., *agronom* 1947. Aftjent værnepligt 1947–49. Byggekonsulent for Bornholms løk. for. og de samv. bornholmske hmfr. samt maskinkonsulent for Bornholms løk. for. 1949–59.

Økonomikonsulent for Haslev og omegns lbf. og Præstø amts landboforening fra 1959. Adr. Allegade 8, 4690 Haslev.

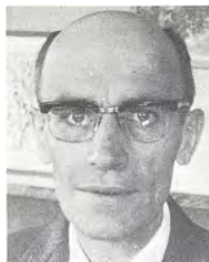

**Rasmussen, Jørgen** Kjeld, f. 17. juli 1921 i Sdr. Vissing. S. a. gdr. K.R. – Praktik, lbsk., *agronom* 1947, student 1948, lic. agro. 1951, dr. agro. 1962. Amanuensis ved Landbohøjskolen

agrikulturkemiske laboratorium 1951–65 og fra 1965 professor i geologi og jordbundslære samt agrikulturkemi, Kemisk Institut, Landbohøjskolen.

Har skrevet »Uorganiske svovlforbindelsers omsætninger i jordbunden« (disp.) 1961. R. af Dbg. Adr. Hestehavevej 7, Valore, 4130 Viby Sj.



**Rasmussen, Tove Inger**, f. 1. marts 1923 i Krøjerup ved Sorø. D. a. gdr. R.R.

Højsk., lbsk., *agronom* 1947. Ass. ved Statens Forsøgsstation ved Askov 1947–48. Studieophold i England 1949. Ejer af fødegården i Krøjerup

1949–64. Ansat ved SDS 1964–68. Derefter privat virksomhed med kennel og hundepension. Adr. Haverupvej 34, Krøjerup, 4180 Sorø.



**Sand, Helge\***, f. 5. sept. 1914 i Bur. S. a. gdr. A.S. – Højsk., idrætssk., lbsk., *agronom* 1947. Konsulent ved Østergaards Frøavl A/S, Stensballe, Horsens, fra 1947. Adr. Leonora Kristinesvej 5, 8700 Horsens.



**Schmidh, Søren** Johannes Howell Himmerland\*, f. 1. april 1921 i Leverville i Belgisk Congo. S. a. dr. F.S. – Landvæsenselev, lbsk., *agronom* 1947. Plantagebst. i Belgisk Congo 1948–54. Ansat ved Statens Plantetilsyn i

Sønderjylland 1955–56. Fjerkræavler i Frankrig 1957–59. District Agricultural Officer i Ghana 1959–62. Rural Institution Officer, FAO, ved Elfenbenskysten 1962–66, i Bu-

rundi 1966–69. Bistandskonsulent, DANIDA, København 1969–71. Efterskolelærer i Vest- og Sønderjylland 1971–78. Chief Extension Officer ved Fællesmarked-project i Sierra Leone 1978–80. *Directeur Technique for verdensbank-project i République du Niger* fra 1980. Adr. B.P.74 Dosso, République du Niger.



**Sivholm, Aase** Lisbeth Anna, f. 28. okt. 1921 i Århus. D. a. ritmester E.Frigaard.

Real., praktik, gymnastikhøjsk., lbsk., *agronom 1947*, studieophold i 1950–52 ved University of California og praktik i USA. Gdr. (gift m. Bent Sivholm), »Skovfogedgården«, Frøbjerg, Årup 1953–77. *Bevægelsepædagog* (udd. i Odense 1974–76) på *Broby plejehjem og aftenskoleundervisning* fra 1977. Adr. Søndervej 14, Brobyværk, 5672 Broby.



**Skov, Knud Sandahl**, f. 24. febr. 1922 i Vegen. S. a. lagerforv. P.S.S. – Praktik, højsk., lbsk., *agronom 1947*. Ass. ved Hedeselskabets filialkontor i Brovst 1947–52. Stipendiat ved Hydroteknisk Laboratorium 1952–53. Ass. ved

Hedeselskabets Forskningsvirksomhed i Viborg 1953–59. Konsulent ved Hedeselskabets dræntekniske undersøgelser 1959–70. Afdelingschef 1970–77, tillige *direktør* fra 1972 for *Hedeselskabet*.

Direktør for A/S Jydsk Landvinding 1966, censor ved Landbohøjskolen 1971. Bst.fmd. i Kongenshus Mindepark 1976. Udvalgsmdl. i Grønlandsministeriet 1977, i Landbrugsmministeriet 1980. Mdl. af Akademirådet, Landhusholdningsselskabet, 1980. Adr. Mimersvej 53, 8800 Viborg.



**Smitt, Olaf**, f. 20. maj 1924 i Hjermland pr. Bjerringbro. S. a. realskolebst. T.S. – Real., højsk., lbsk., praktik, *agronom 1947*. Ophold i USA (praktisk landbrug) 1948–49. *Ejer af Toftegården* fra 1949. Forp. af Bjerringholm

1949, købt gården 1959. Lærer ved den land-

brugsfaglige ungdomssk. i Bjerringbro 1949–60. Sekretær i Bjerringbro Lbf. 1950–66, fmd. 1966–70. Fmd. for Bjerring Andelsmejeri 1960 til dets nedlæggelse 1967. Repræsentantskabsfmd. i Viborgegnens Mejeriselskab 1967–69. Kommunalbst.mdl. i Bjerringbro kommune 1962–77. Fmd. for Teknisk Forvaltning 1962–73. Fmd. for Bjerringbro Andelssvineslagteri 1964–79. Mdl. af bst. for Kødfoderfabrikken Kronjyden, Randers, 1964–79, Konserverfabrikken JAKA, Brabrand, fmd. 1971–75. Vurderingsinsp. i Dansk Landbrugs Realkreditfond fra 1960. Mdl. af Andelsbankens afd.bst., Bjerringbro afd. fra 1965, af Andelsbankens repræsentantskab 1972, fmd. 1974–75, mdl. af og fmd. for Andelsbankens hovedbst. fra 1975, af Andelspensionsforeningens bst. 1978. Mdl. af Andelsudv. fra 1975, af Landbrugsrådet og dets præsidium fra 1975, mdl. af projektudv. vedr. andelsforskning på Sydjysk Universitetscenter, Esbjerg, 1979.

Har skrevet jubilæumsbogen »Bjerringbro Landboforening 1912–1962«. Adr. »Glisbjerg«, Bjerring Byvej 19, 8850 Bjerringbro.



**Stendevad, Peder** Ungstrup\*, f. 28. okt. 1921 i Elmelund pr. Andst. S. a. gdr. A.S. – Praktik, højsk., lbsk., *agronom 1947*, Askov lærerkursus 1948. Ass. i regnskabsføring ved Kolding omegns Lbf. 1947. Lærer ved Hammerum lbsk.

1947–48. Konsulent ved Slaugs herreds lbf. 1948–51. Konsulent ved Sydjysk Kartoffel-eksportforening 1951–66. *Kartoffelkonsulent ved Slaugs herreds Landboforening* fra 1966.

Kasserer 1949–62 samt fmd. 1956–62 for Grindsted Bibliotek. Fmd. for Grindsteds kommunale Ungdomsnævn 1954–62. Daglig leder/taktisk chef for Grindsted Civilforsvar 1959–62. Fmd. for Agronomy Section under EAPR (European Association for Potato Research) 1963–66. Mdl. af teknisk udvalg under Kartoffelavlernes Maskinudv. 1965–75, af Grindsted menighedsråd 1967, af provstiudv. for Malt provsti 1970 og af bst. og forretningsudv. for Dansk Kirke i Udlandet 1972–78. Økonomisk rådgiver for Dansk Kirke i Udlandets repræsentantskab 1978. Fmd. for Ribe amts menighedsrådsforening fra 1981. Adr. Krogagervej 26, 7200 Grindsted.

**Sørensen, Graves**, f. 18. jan. 1915. *Agronom 1947*. Død i okt. 1975.



**Sørensen, Harald Mygind\***, f. 14. maj 1921 i Ringkøbing. S. a. civ.ing. S.A.S. – Mellsk., praktik, lbsk., *agronom* 1947. Ansat i Landbrugsministeriets hesteeksportudv. Sekretær i Landbrugsrådet 1950. Fuldmægtig 1952 og

till. sekretær for Landboorganisationernes maskinudvalg 1952–68 og for Landbrugsministeriets mekaniseringsudv. 1953, kontorchef 1956 og sekretær for Landbrugets Rationaliseringsfond 1956–68, *direktør i Landbrugsrådet* fra 1965.

Mdl. af De samv. sjæll. Lbfr.s udv. for maskin- og bygningsudstillinger på Bellahøj 1956–67. Administrator af Landbrugsrådets kontorejendomme i Kbh. fra 1963. Mdl. af Landbrugets Afsætningsudvalgs ledelse 1964–65. Fmd. for byggeudvalget for kursusinstitutionen Tune lbsk. 1967, forestod etableringen af kursusinstitutionen Kollekolle 1969–72. R. af Dbg.

Ejer af landejendommen Rosenvang 1950–60.

Har foruden forsk. faglige beretninger været medforf. af Landbrugets Byggebog. Adr. Sorgenfrivænget 83, 2830 Virum.



**Sørensen, Johannes\***, f. 9. juni 1918 i St. Fuglede. S. a. gdr. A.V.S. – Eftersk., højsk., lbsk., *agronom* 1947. Ass. ved Langelands løk. For. 1947–49. Lærer ved Vestsjællands lbsk. og konsulent i regnskabsføring for Ka-

lundborg omegns og Løve herreds Lbf. 1949–51. *Konsulent i planteavl* fra 1951 og sekretær og kasserer 1965 for *Sorø amts Hmfr*. Driftsleder for Sorø amts Indkøbsforening 1955. Adr. Fynsvej 1, 4200 Slagelse.



**Tang, Jens\***, f. 18. sept. 1913 i Rybjerg pr. Roslev. S. a. gdr. N.T. – Lbsk., *agronom* 1947. Ass. ved Salling Lbf. 1947–50. Konsulent i frøavl ved Andr. Andersen A/S i Skive 1950–65. Konsulent i frøavl ved Skive Markfrøkontor A/S

1965–78. *Kontrollør for Statsfrøkontrollen* fra 1977. Adr. Jens Laursens Vej 6, 7800 Skive.



**Thomsen, Aage**, f. 23. jan. 1912 i Bindlev. S. a. gdr. J.T. – Frisk., højsk., lbsk., *agronom* 1947. Ass. i Tørring lbf. 1947–48. Forp. af Krogerup avlsgård 1948–80.

Fmd. for Landboforeningernes Indkøb og Financiering i Frederiksborg amt fra 1958. Mdl. af sognerådet i Fredensborg-Humblebæk kommune 1954–58. Fmd. for Skatterådet i Helsingør og Fredensborg skattekreds 1967–78. Fmd. for amtsligningsrådet i Frederiksborg amt 1978 og kasserer og kirkeværge for Humlebæk Kirke 1959. Adr. Bogårdsvej 327, 3050 Humlebæk.



**Thorup, Sigurd\***, f. 20. jan. 1919 i Husby pr. Ulfborg. S. a. gdr. S.T. – Eftersk., praktik, lbsk., *agronom* 1947. Ass. ved Hjørring amts Havebrugssektion 1947–49. Konsulent for landsforeningen Dansk Frugtavl 1950–55. *Konsulent for*

*Danmarks Erhvervsfrugtavlforening* fra 1955. Adr. Sanderumgårdvej 46, 5220 Odense SØ.



**Trojaborg, Ib\***, f. 28. maj 1922 i Kbh. S. a. regnskabschef A.V.T. – Mellsk., praktik, lbsk., *agronom* 1947. Ass. 1947, konsulent i planteavl, sekretær og kasserer for Sorøegnens Lbf. 1948–78, tillige grundforbedringskonsulent fra

1954. Mdl. af Sorø ligningskommission 1950–62, af skolekommissionen 1962–66 og af byrådet fra 1970. *Borgmester i Sorø kommune* fra 1974 og fmd. for Naturgas Sjælland fra 1978. Adr. Asser Riigsvej 22, 4180 Sorø.

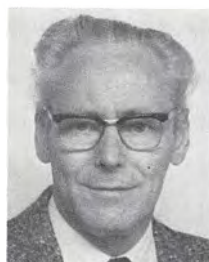

**Tønnesen, Aage**, f. 23. april 1920 i Nim pr. Horsens. S. a. købmand S.A.T. – Lbsk., *agronom* 1947. Ass. 1947 og fra 1. maj 1955 *vid. ass. ved Statens Redskabsprøver*. Adr. Vibevej 25, Dagnæs, 8700 Horsens.





**Ulbæk, Ernst\***, f. 7. nov. 1923 på Ulbæk-gård pr. Daugård. S. a. propr. M.R.U. – Praktik, lbsk., *agronom* 1947. Konsulent for F.A.F., Odense, 1947–66. *Ejer af Stenløse Møllegård, Odense, 1954. Leder/administrator ved Ulbæk,*

*Odense, 1966. Leder/direktør for Midtfyns Ærterdyrkerforening, Odense, 1979. Ejer af Dyssemærsgården, Horne, Fåborg, fra 1981.*

Sekretær og kasserer 1960 og fra 1979 fmd. for Midtfyns Ærterdyrkerforening, Odense. Sekretær og kasserer for Landsforeningen af Ærterdyrkere i Danmark 1966. Adr. Stenløse Bygade 11, 5260 Odense S.



**Vendelboe, Børge Christian Sejersen\***, f. 30. jan. 1918 i Vestervig. S. a. gdr. K.K. – Real., praktik, lbsk., *agronom* 1947. Landbohøjskolens byggekursus 1947. Ass. ved Blangstedgård Forsøgsstation 1947–50 og ved Statens Moseforsøg, Tylstrup, 1951–53. Bygningskonsulent i det sydlige Jylland 1953–67. *Lærer ved Ingeniørskolen, Horsens Teknikum, fra 1967.*

Adr. Stensballe Strandvej 69, 8700 Horsens.



**Warming, Magnus\***, f. 24. nov. 1917 i Jernvedlund pr. Gredstedbro. S. a. gdr. N.P.W. – Højsk., lbsk., *agronom* 1947. Lærer ved Fyns stifts Hmsk. 1947. Sekretær ved Ollerup gymnastikhøjsk. og Løgismose gods 1947–48. Ass. ved

Fyns stifts Patriotiske Selskab 1948–49. Konsulent i driftsøkonomi for Grenå Lbf. 1949–59. Privat regnskabsvirksomhed 1959–61. *Konsulent i driftsøkonomi for Høver og omegns Landboforening* fra 1961. Adr. Skolevej 19, 8464 Galten.



**Ya'alon, Dan Hardy**, f. 11. maj 1924 i Uher-ske Hadiste i Mähren i Tjechoslovakiet. S.a. gross. H.J. Berger – Real., lbsk., *agronom* 1947. Ph. D., Hebrew University, Jerusalem, Israel, 1954. Ass. ved Det landøkonomiske Driftsbureau i Kbh.

1947–48 og ved Weizmann Institute of Science, Agricultural Experimental Station i Israel 1948–49. Ass. og lærer ved Agricultural College, Bejt Jerach, Israel 1949–50. Ass. ved Soil Science Dept., Hebrew University, Jerusalem, 1950–54. Rothamsted Experimental Station, Harpenden, England, 1954–55. Lektor 1956–60 og *professor i jordbundslære ved The Hebrew University, Jerusalem* fra 1961.

Har publiceret en lang række videnskabelige afhandlinger i nationale og internationale tidsskrifter. Adr. 30 Sheshet Hayamin St., Ramot Eshkol, Jerusalem, 97804 Israel.



**Alexandersen, Viggo**, f. 24. maj 1921 i Ø. Sottrup. S. a. gdr. H.A. – Real., højsk., gymnastikhøjsk., praktik, lbsk., *agronom* 1948. Forp. 1948 og *ejer* fra 1956 af *Vanggård i Øster Sottrup.*

Mdl. af Sønderborg Skatteråd 1963, af Forhandlerudv. for Opformeringsbesættningerne 1978 og af bst. for Dansk Plantageforsikringsforening fra 1980. Adr. Vanggård, Nydamvej 18, Ø. Sottrup, 6400 Sønderborg.



**Belling, Bent**, f. 31. maj 1924 på Græse Møllegård pr. Frederikssund. S. a. gdr. H.B. – Højsk., lbsk., *agronom* 1948. Værnepligtig 1948–49. Ass. ved Den nord-slesvigske Lbf. 1949. Lærer ved Fyns stifts Hmsk. 1949–50 og

1950–51. Konsulent for Kalø-Knebelvig Lbf. 1951–52. Forst. for Høng Lbsk. 1952–78. Har ejet og drevet gårdene Kærbygård ved Kalundborg, Stahlsminde i Løve og Østervang i Finderup samt avlshønsneriet »Viking« og fabrikken »Bojag« i Høng. *Ejer af Fænø* fra 1976.

Medl. af Høng Kom.bst. 1970–77, borgmester 1974–77, og mdl. af bst. for Høng-

Tølløsebanen 1974–77 og fmd. for Vestsjællands lbf. 1971–76. Adr. Fænø, 5500 Middelfart.

**Bjerre, Holger Sloth**, f. 4. nov. 1920. *Agronom* 1948. Død i marts 1982.



**Brødsgaard, Kristian\***, f. 9. sept. 1922 i Vester Nebel. S. a. gdr. A.B. – Højsk., lbsk., *agronom* 1948. Ass. ved Kolding og omegns og Kolding vesteregns lbf. 1948. Lærer ved Vesterdal Højsk. 1948–49. Ass. ved Grenå-Ebeltoft lbf.

1949. *Konsulent i planteavl ved Vends herreds og Årup omegns landboforeninger* fra 1. nov. 1949.

Sekretær ved Vends herreds lbf. fra 1955. Mdl. af bst. i Fyns Aftenskoleforening 1964–70, af kommunalbst. i Ejby storkommune 1966–74, fmd. for Ungdomsnævn 1966, fmd. for Fritidskommission 1970. Mdl. af Dansk Agronomforenings bst. 1973–79. Fmd. for Middelfartkredsens Venstre 1976–80. Mdl. af lokalråd for Den Danske Bank, Ejby, fra 1980. Adr. Tennisvej 8, 5592 Ejby.

Bundgaard, Anne Henriette – se Lund, Anne H. B.



**Christensen, Martin** Christian\*, f. 22. okt. 1923 i Tolne. S. a. postbud C.C. – Real., praktik, lbsk., *agronom* 1948. Ass. ved Hedebruget i Viborg 1948. *Konsulent i planteavl ved Hjørring amts landøkonomiske selskab samt ved Hjørring-Frederikshavn amts og Hvetbo herreds husmandskredse* fra 1. jan. 1949. Adr. Danmarksgade 7, 9870 Sindal.



**Drucker, Bernd Alexander**, f. 10. april 1918 i Leipzig i Tyskland. S. a. fabrikant S.D. – Prlm., handelssk., lbsk., *agronom* 1948. Ansat i Kbh.s Frugt-auktioner 1948. *Disponent hos Hjalmar Hartmann & Co. Frøavl og Frøhandel*,

Kbh., fra 1948. Adr. Kronprinsensvej 33, 2000 Kbh. F.



**Elm, Frede Larsen\***, f. 5. aug. 1922 i Snoldelev pr. Gadstrup. S. a. gdr. K.E. – Real., praktik, lbsk., *agronom* 1948. Ass. ved Forsøgslaboratoriets Fjerkræforsøg 1948–50. *Svineproduktionskonsulent for Andelsslageriet i Kolding* 1950–59 og fra 1959 *ved Kolding herreds landbrugsforening*. Adr. Hostrupsvej 21, 6000 Kolding.



**Eriksen, Børge\***, f. 23. april 1920 i Pårup pr. Kibæk. S. a. gdr. N.P.E. – Praktik, højsk., lbsk., *agronom* 1948. Lærer ved Ulrum Højsk. 1948–53. *Planteavlskonsulent ved hmf. »Fremad«, Salling* 1953–57. *Konsulent for Vejle amts husmandsforeninger* fra 1. nov. 1957.

Menighedsrådsfmd. i Folkekirken fra 1974. Adr. Bramdrupvej 34, 6000 Kolding.



**Fisker, Steffen**, f. 7. nov. 1921 i Stenderup pr. Rødding. S. a. gdr. M.F. – Praktik, lbsk., *agronom* 1948. *Konsulent for Trifolium Frø* 1948–54. *Afdelingsleder for Langelands Frøavls-kompagni, Haderslev afd.,* 1954–68. *Konsulent for D.L.F., Haderslev afd.,* 1968–82. *Ejer af gården Bukholm, Halk*, fra 1961. Adr. Bukholm, Halk, 6100 Haderslev.



**Fogtmann, Hans Peter\***, f. 7. juli 1920 i Allerup pr. Toftlund. S. a. gdr. J.F. – Praktik, højsk., lbsk., *agronom* 1948. Ass. ved Dronninglund herreds lbf. og hmk. 1948–50. *Konsulent i husdyrbrug og ungdomsarbejde ved Dronninglund herreds lbf.* 1950–52. *Konsulent i husdyrbrug 1952 og fra 1978 konsulent i kvægbrug ved Den nordslesvigske landboforening og Røddingegnens husmandsforeninger.*

Mdl. af bst. for Rødding Højsk. 1964, af bst. for Gråsten Lbsk. 1965. Fmd. for Venstre

i Røddingkredsen 1969–74, for Rødding Højsk. 1972 og for Programrådet i Sønderjyllands amtskommune 1974–82. Adr. Højgade 57, 6630 Rødding.

Frandsen, Arnold Hilbert Østergaard – Se Østergaard-Frandsen, Arnold Hilbert.



**Gregersen, Gunnar Bloch**, f. 28. marts 1923 i Ho pr. Oksbøl. S. a. gdr. N.G. – Sløjdsks., lbsk., praktik, *agronom 1948*. Ass. ved De sammensl. hmfr. i Skanderborg amt 1948–49. Vid. ass. ved Studsgård forsøgsstations laboratorium og kartoffelopbevaringsforsøg 1949–56. *Laboratorieforsøger ved OTA A/S* fra 1. feb. 1956.

Fmd. for Dansk Cerealforening 1979–81. Mdl. af Nordisk Cerealistforbunds presidium 1979–81. Adr. Bregnevej 21, 4900 Nakskov.



**Grüner, Sven Lars\***, f. 23. febr. 1920 i Hasseris. S. a. godsr. C.E.G. – Praktik, lbsk., student, *agronom 1948*. Studieophold i USA 1948–50. Landbrugskyndig rejseleder 1950. Ansat i Avlsdyrekspertudvalget 1950–51. Ass.

manager 1952–60 og manager på Ø.K.s plantage i Britisk Centralafrika fra 1. okt. 1960. *Plantageejer på Kapalasa Farm* fra 1969.

Adr. Box 25, Kapalasa Farm, Namadzi, Malawi, RCA-Central Afrika.



**Hansen, Povl Trier**, f. 3. febr. 1922 i Vallekilde pr. Hørve. S. a. gdr., agronom H.T.H. – Eftersk., praktik, højsk., gymnastikhøjsk., lbsk., *agronom 1948*. Lærer ved Tune lbsk. 1948–50 og ved Vallekilde Højsk. 1950–61. Bst. af en

gård i Vallekilde 1951–61. *Lærer ved Gråsten landbrugsskole* fra 1961. Adr. Vårhøj 49, Rinkenæs, 6300 Gråsten.



**Himmelstrup, Gunnar**, f. 11. febr. 1921 i Højen sogn, Vejle. S. a. gdr. J.H. – Praktik, lbsk., prlm., *agronom 1948*, veterinær fra KVL 1953. Ansat som ass. i perioden 1953–55. *Praktiserende dyrlæge i Tønder* fra 1955. Adr. Jernbanel

gade 18, 6270 Tønder.



**Hjerpsted, Andreas Uffe**, f. 5. febr. 1921 i København. S. a. civiling. H.G.H. – Real., praktik, lbsk., *agronom 1948*. Drevet landbrug siden 1948. Adr. Maglesøvej 9, 4190 Munke-Bjergby.



**Hjerpsted, Birthe Agnete**, f. 16. okt. 1924 i Bromme. D. a. agronom, mølleejer S. Høyer. – Real., praktik, lbsk., *agronom 1948*. Drevet landbrug siden 1948. Adr. Maglesøvej 9, 4190 Munke-Bjergby.



**Holm, Svend Nørsgaard\***, f. 3. maj 1921 i Marup. S. a. gdr. C.J.H. – Praktik, lbsk., *agronom 1948*. Stipendiatophold i Schweiz 1949 og i USA 1953. Ass. ved Lyngby Forsøgsstation, Virumgård, 1948–49 og ved Land-

bohøjskolens forsøgsgård, Albertslund, 1949–55. *Amanuensis ved Landbohøjskolens afdeling for landbrugets plantekultur* fra 1. nov. 1955.

Mdl. af Landbohøjskolens arbejdsplansudv., Statens Biavlfsforsøg, 1976. Fmd. af arbejdsgruppen Pollination, International Commission for Bee Botany, 1972.

Har skrevet »The Utilization and Management of Bumble Bees for Red Clover and Alfalfa Seed Production« 1966 og »Insektbestøvning af kulturplanter« 1977. Adr. Hede-grænsen 40, 2600 Glostrup.



Høyer, Birthe Agnete – Se Hjørsted, Birthe Agnete.



**Jacobsen, Henry Peter\***, f. 26. juli 1925 i Vejle. S. a. gdr. J.J. – Eftersk., praktik, lbsk., *agronom* 1948, værnepligtig 1948–49. Ass. ved Forsøgslaboratoriets svinefordringsforsøg 1949 og ved Viborg amts løk. for. 1949–51. Konsulent

ved Karl Bedsteds Kartoffelsportforretning i Viborg 1951–64, i samme tidsrum privat virksomhed. *Konsulent ved kartoffelavlserorganisationen Sajyka A.m.b.A., Herning*, fra oktober 1964. Adr. Nørholmvej 20, 7400 Herning.



**Jakobsen, Svend Tag\***, f. 3. aug. 1924 i Hørret pr. Mårslet. S. a. gdr. N.P.J. – Ungdomssk., praktik, lbsk., *agronom* 1948, lic. agro. (Landbrugets jorddyrkning) 1955. Ass. ved lbf. Nordthy 1949. Ass. ved Landbohøjskolens afd. for

planternes ernæring 1950–51 og 1954–56. Forsøgsleder 1956–72 og fra 1972 *lektor ved afdelingen for landbrugsplanternes ernæring, karforsøgsstationen*. Adr. Nysøvej 2, 2720 Vanløse.



**Jensen, Christian Peter**, f. 21. april 1917 i Thorshøj, Torslev. S. a. gdr. E.J.

Højsk., lbsk., *agronom* 1948. Ass. ved Vestjydsk Fællesledelse af kvægavls- og kontrolforeninger 1948–51. Inseminør ved Vardeegnens kvf.

1951–78. Adr. Nørregade 9, 6800 Varde.



**Jensen, Jens**, f. 2. marts 1920 i Gesten. S. a. gdr. J.K.J. – Landbrugsudd., eftersk., højsk., lbsk., *agronom* 1948, student 1953, lic. agro. 1956. Ass. ved Bågherreds Lbf. 1948. Ass. ved Statens Foderstofkontrol

1948–50. Konsulent for Statens Skadedyrlaboratorium 1950–51. Ass. 1951 og *afdelingsbestyrer ved Statens Planteavlslaboratorium, jordbundskemisk afdeling*, fra 1. sept. 1958.

Landbrugsministeriets tilsynsførende med laboratorier, der er autoriserede til at udføre jordbundsanalyser, 1964–76. Censor i landbrugsplanternes ernæring ved Landbohøjskolen fra 1964. Adr. Granparken 127, 2800 Lyngby.



**Jensen, Knud Arne**, f. 11. april 1923 i Toksværd pr. Holme-Olstrup. S. a. gdr. A.J. – Real., praktik, lbsk., *agronom* 1948. Ass. ved Statens Planteavlslaboratorium i Lyngby 1948–50. Ass. ved Syd- og Østsjællands lb.- og hmfr.s

Grundforbedringsudvalg fra 1951–54. Repræsentant for korn- og foderstoffirmaet Wilh. Smith A/S, Næstved, 1954–59. *Ejer af sin fødegård i Toksværd* fra 1960.

Mdl. af bst. i Haslev Andelsslagteri 1967–71, i Næstved lbf. 1973–79 og mdl. af kommunalbst. i Holmegård kommune 1974–82. Adr. Kildegård, Toksværd, 4684 Holme-Olstrup.



**Jensen, Vagn Frede\***, f. 8. maj 1922 i Tornby. S. a. møller C.K.J. – Lbsk., praktik, *agronom* 1948. Ass. ved Bjerringbro og Ans lbf. 1948 og ved Viborg amts løk. for. 1949. Lærer ved Hadsten Højsk. 1948–50. Konsulent ved LHF i

Roskilde 1950–56 og i Strib 1956–65. *Direktør for LHF i Brørup* fra 23. febr. 1965.

Bst.mdl. i Andelsbanken 1970–78 og i Brørup Fjernvarme 1978, fra 1980 fmd. samme sted. Adr. Jernbanegade 30, 6650 Brørup.



**Jørgensen, Karl Søndergård\***, f. 21. okt. 1922 på Sønderby Mark. S. a. hmd. G.J. – Eftersk., lbsk., praktik, *agronom* 1948. Ass. ved St. Jyndeved Forsøgsstation 1948. Ass. ved Statens Marskforsøg ved Højer 1948–50. Lærer ved

Kalø Lbsk. 1950–52. Ass. 1951–53 og kon-

sulent ved Randers amts Hmfr. 1953–54. Konsulent i husdyrbrug ved samme foreninger 1954–60. *Konsulent i driftsøkonomi ved Randers amts østlige husmandskreds* fra 1. april 1960. Adr. Lyngbyvej 110, 8570 Trustrup.



**Keller, Poul\***, f. 26. juni 1925. S. a. gross. Å.K. – Real., lbsk., agronom 1948. Konsulent for Nordisk rationaliserings Landbrugsafd. A/S 1949–51. Ass. ved Statens Redskabsprøver 1951–53. Konsulent for Udvalget vedr.

Tids- og Bevægelsesstudier under Landbrugsmin.s Produktivitetsudvalg 1953–56. Konsulent for Landbrugs Rationaliseringsfond 1956–62. Forsøgsleder ved De landbrugstekniske Undersøgelser, Ørritslevgård, Otterup, 1962–78. *Afdelingsleder ved Statens jordbrugstekniske Forsøg* fra 1978. Adr. Østrupvej 41, Sønderby, 8700 Horsens.



**Kismeyer-Nielsen, Erik**, f. 22. okt. 1922 i Silkeborg. S. a. overlæge Th.N. – Real., lbsk., agronom 1948. M. Sc. (Cornell University) 1960 og Ph. D. (University of Wisconsin) 1963 inden for levnedsmiddelforsøgsvidenskabeligt arbejde.

Ass. ved Landbohøjskolens afd. for landbrugsplanternes ernæring 1948. Studieophold i USA 1948–50. Inspektør ved R. T. French Co., Rochester, N.Y., 1950–53. Afdelingsleder ved Grimstrup Andelskartoffelmelfabrik 1954–58. Vid. ass. Cornell University 1958–60 og ved University of Wisconsin 1960–63. Professor ved den landbrugsbiokemiske afdeling ved University of Delaware, Newark, Delaware, USA, fra 1963. *Rådgiver til agro-industri, regeringens Agricultural Development and Marketing Corporation vedrørende frugt og grøntsagsforarbejdning, internationalt, hovedsageligt i udviklingslandene*. Adr. UNDP P.O. Box 30135, Lilongwe 3, Malawi.



**Kjær, Søren Peter\***, f. 9. jan. 1923 i Stenvad på Djursland. S. a. gdr. Å.K. – Eftersk., praktik, kontrollass., lbsk., agronom 1948. Ass. ved De samv. sjællandske lbfr.s kvægavlskontor i Roskilde 1948–52. Konsulent i husdyrbrug for Roug-

sø-Sønderhald herreders lbf. og hmk. 1952–55. Konsulent i kvægavl for ni lbfr. i Randers amt og for Randerskredsens Fællesledelse af Kvægavls- og Kontrolforeninger 1955–75. Sekretær og kasserer for Randers-egnens Svinekontrollforening 1958–62. *Konsulent, sekretær og kasserer for Randersegnens Kvægavlsforening 1959–67, for Kvægavlsforeningen Østjyden fra 1967 og for Fællesudvalget for Kvæg i Århus amt fra 1975. Sekretær for Jerseyavlssamarbejdet i Nordjylland (JAS) fra 1978.*

Fmd. for Kristrup Menighedsråd 1965. Mdl. af bst. for Menighedsrådsforeningen for Randers og omegn 1970. Mdl. af Randers-Hadsten Provstiudv. 1974. Mdl. af bst. for Landsforeningen af Menighedsrådsmdl. 1978. Adr. Grenåvej 94, 8900 Randers.



**Kjærbo, Bent**, f. 28. aug. 1922 i Kolding. S. a. uddeler J.V.K. – Praktiker, lbsk., agronom 1948. Ass. ved frøavlscenret »Hunsballe«, Antvorskov, 1948. Lærer ved Køng højsk. 1948–49. Ass. 1949–51 og konsulent i planteavl og regnskabsføring for De vestfynske hmfr. samt driftsleder for Fyns stifts Indkøbsforening i samme område 1951–58. Lærer ved Fyns stifts hmsk. 1958–63. *Konsulent for Svendborg Konservesfabrik* fra 1963. Adr. Helgevænget 3, Thurø, 5700 Svendborg.

**Klausen, Niels Sigvald\***, f. 20. aug. 1918 i Måbjerg ved Holstebro. S. a. banearbejder N.J.K. – Højsk., lbsk., agronom 1948. Ass. ved Statens gårde (svineforsøg) 1948. Lærer ved Odder højsk. vintrene 1948–51. Kontrol-ass. 1949. Ass. fra 1. okt. 1950 og *forsøgsleder ved Forsøgslaboratoriets Kvægforsøg* fra 1. jan. 1964. Adr. Trollesmindevænget 9, 3400 Hillerød.



**Klitgård, Knud\***, f. 3. marts 1922 i Borris. S. a. ass. N.K. – Real., praktik, højsk., lbsk., *agronom 1948*, lic. agro. (Landbrugets Planteavl) 1951. Ass. ved Sophiehøj Forsøgsstation 1951–60. Adjunkt ved Landbohøjskolens afd.

for planteavl 1960–62. *Afdelingsleder ved Statsfrøkontrollen* fra 1. aug. 1962. Adr. Skyttebjerg 60, 2850 Nærum.



**Knudsen, Kjærulf**, f. 11. jan. 1924 i Ugilt. S. a. propr. G.K. – Mellsk., lbsk., *agronom 1948*. Ass. ved Årlev Forsøgsstation 1948–49, ved Holbæk amts økonomiske selskab 1949–50 og ved Hjørring amts løk. selskab 1950–52.

Konsulent i planteavl og husdyrbrug for Hadsund og omegns lbf. 1952–54. Ass. ved Statens Redskabsprøver 1954. *Konsulent i maskiner ved Hjørring amts lbf. og samv. hmfr. samt lærer ved Vrå højsk.* fra 1. nov. 1954. Adr. Løkkenvej 15, 9760 Vrå.



**Knudsen, Verner Raabølle**, f. 5. aug. 1918 i Sdr. Åby pr. Ejby. S. a. gdr. L.K. – Eftersk., praktik, højsk., lbsk., *agronom 1948*. Forp. af Eskebækgård i Simmerbølle. *Ejer af Eskebækgård og Ejersbjerggård i Simmerbølle på Langeland*

fra 1948.

Fmd. for Simmerbølle Andelsmejeri 1954–58, for Planteavlsvudv. i Langelands løk. forening 1959, for Svinekåringvudv. fra 1959, for Langelands Frøavlforening fra 1960, for Simmerbølle sogneråd 1962–66, for repræsentantskabet i Langelands Landbostands Sparekasse fra 1964. Mdl. af forretningsvudv. i Fyns Stifts Sukkerroeeksport fra 1963. Byrådsmdl. i Rudkøbing 1966–74. Amtsrådsmdl. i Fyns amt 1974–78. Fmd. for Langelands Andelssvineslagteri 1967–81 og for Det regionale Planteavlsvudv. i Fyns amt og mdl. af Landsvudv. for Planteavl 1972–76. Adr. Simmerbølle, 5900 Rudkøbing, Langeland.



**Kyndesen, Anton Marinus**, f. 28. jan. 1925 i Klovborg. S. a. gdr. A.K. – Real., praktik, lbsk., *agronom 1948*. Værnepligtig 1949. Ass. ved Horsens lbf. 1949, ved Kbh.s amts lbf. 1949–52 og ved Statens Ukrudtsforsøg i Lyngby 1952. Konsulent i ungdomsarbejde for Fællesudv. for landbrugsfagligt Ungdomsarbejde på Sjælland 1952–58. Viceforstander ved telegrafkaseren, Høvelte (civilundervisning) 1958–70. Højskoleforst. for EGV-skolerne i Fredensborg og Trørød 1970–75. *Lærer ved skolehjemmet »Skovholmgaard«*, Fredensborg, 1975 og ved *ungdomsskolen »Øresund«*, *Espergærde*, fra 1975.

I bst., senere fmd. for Lillerød skoles forældre og lærerforening 1964–68. Mdl. af (i to perioder fmd.) Tikøb Menighedsråd 1969. Mdl. af bst. for Tikøb Venstreforening 1975. Adr. Esrumvej 443, Plejelt, 3230 Græsted.



**Larsen, Erik\***, f. 11. april 1924 i Jelling. S. a. gdr. P.L. – Praktik, lbsk., *agronom 1948*. Værnepligtig 1948. Ass. ved Skælskøregnsens lbf. 1949. Fodrings- og malkekonsulent ved Koldingkredsens Fællesledelse 1950. Hygiejnekonsulent for sydjysk, Ribe amts og Sønderjysk Mejeriforening 1950–55. Konsulent i husdyrbrug under Husdyrbrugsudv. for Åbenrå amt, tillige forsøgsleder ved lokal svineforsøgsstation »Sønderjylland« samt Landbrugsministeriets tilsynsførende med eksport af avlsdyr 1955–73. Økonomikonsulent for Åbenrå amts Lbf.s regnskabsudv. 1973–82. *Borgmester i Rødekro kommune* fra 1. jan. 1982.

Bst.mdl. i Konsulentforeningen 1961–73. Kommunalbst. mdl. fra 1970, viceborgmester 1974–82 og socialudvalgsm. 1978 i Rødekro kommune. Fmd. for afd. bst. for Andelsbankens Åbenråafd. 1975. Fmd. for Rødekro Brugsforening 1965. Adr. Bakkevej 6, 6230 Rødekro.





**Lund, Anne Henriette** Bundgaard, f. 28. juli 1921 i Håsum ved Skive. D. a. propr. A. Bundgård. – Real., student, lbsk., praktik, *agronom* 1948. Gift med propr., agronom Sv. Aa. Lund. Adr. Vellumgård, 7800 Skive.



**Løwenstein, Fritz\***, f. 22. aug. 1918 i Essen i Tyskland. S. a. kleinsmed I.L.

Højere handelssk., hmsk., *agronom* 1948. Vid. ass. ved Statens Planteavlslab. i Lyngby 1948–52, *vid.ass. ved Statens Husdyrbrugsforsøg* fra 1952.

Adr. Fiolstræde 28, 3., 1171 København K.



**Madsen, Johan Marius\***, f. 9. april 1919 i Alslev ved Varde. S. a. gdr. C.P.M. – Eftersk., lbsk., kontrolass., *agronom* 1948. Ass. ved Hobro og omegns lbf. 1948–49, ved Hadsten og omegns lbf. 1949–50 og ved Ålborg amts lbf. 1950.

Lærer ved Vesterdal højsk. 1950–51. Konsulent i husdyrbrug og ungdomsarbejde for Hammershøj og omegns lbf. og Viborg amts østre hmfr. 1951–54. Ass. under Forsøgslaboratoriets kvægforsøg på Sutrium i Italien 1954–55. Inspektør ved Statens Plantetilsyn 1951–54 og 1955–58. Sekretær for Foreningen for sortbroget dansk Malkekqvæg 1956–76, for samme forening, Midtjylland, 1976–79. *Konsulent i husdyrbrug ved Viborg amts landøkonomiske forening* fra 1. april 1958. Adr. Dalvej 2, 8800 Viborg.



**Madsen, Ludvig Ingerslev\***, f. 25. marts 1923 i Hågerup. S. a. lagerarb. T.M. – Real., praktik, lbsk., *agronom* 1948, Handels-højskolens konsularkursus 1956–57. Volontør for Heste- og Kartoffeleksportudv. 1947. Sekretær i

Landbrugsrådet 1948. Landbrugseksperter ved den amerikanske Marshallmission i Danmark

1949–53. Agricultural Technician ved Den amerikanske Ambassade i Danmark 1945. Ass. for den amerikanske landbrugsattaché i Danmark 1955–62. Statskonsulent og dansk landbrugsattaché i Canada 1962–82. *Statskonsulent ved Den danske Ambassade i Washington, USA*, fra 1982.

Dansk delegeret til »The International Codex Food Labelling Committee« 1966–74. Dean for de udenlandske landbrugsattachéer akkrediteret Canada 1966–81. 1. vicepræsident, »Commercial Diplomatic Representatives Association«, Canada, 1978–82.

I perioden 1962 til 1982 er udarbejdet utallige afhandlinger (indberetninger) af større såvel som af mindre betydning. R. af Dbg. Adr. Danish Embassy, 3200 Whitehaven Street, N.W. Washington D.C., 20008 USA.

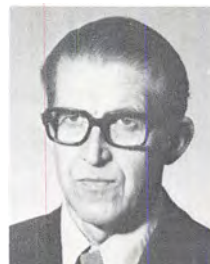

**Madsen, Mads Frederik\***, f. 24. aug. 1920 i Gml. Ladegård, Hammelev. S. a. lærer P.K.M. – Højsk., lbsk., *agronom* 1948. Ass. ved Andelselskabet Kolding Hørfabrik 1948–49. Konsulent ved lbf. for Sydangel i Sydslesvig 1949–58.

Afdelingsleder ved Avlsdyreksportudvalget og Breedania 1958–64. Konsulent for landboudomdommen i Sønderborg-Åbenrå amt 1964–66. Konsulent for Landsudvalget for landboudomsarbejdet, herunder også 4-H-arbejdet, 1966–77. *Landskonsulent for Landsudvalget for Planteavl* fra 1977. Adr. Libravej 17, 8270 Højbjerg.

**Madsen, Peter Refsing**, f. 27. jan. 1921. *Agronom* 1948. Død i febr. 1978.



**Marcussen, Jens Michael\***, f. 28. juni 1916 i Hou pr. Mariager. S. a. gdr. N.M. – Højsk., lbsk., *agronom* 1948. Ass. 1948–56 og *Konsulent ved Syd-sjællands Planteavlsludvalg* fra 1. april 1956.

Mdl. af Ligningskommissionen i Næstved kommune fra 1974. Adr. Sagasvej 4 B, 4700 Næstved.



**Meissner, Frank**, f. 28. sept. 1923 i Trest, Tjekoslovakiet. S. a. fabriksejer N.M.

Student, lbsk., gjort tjeneste ved Royal Air Force i England under 2. verdenskrig. *Agronom 1948*. Magister i landbrugsøkonomi

(Iowa State University) 1950. Ph.D. (Cornell University) 1957. Forsøgs- og undervisningsass. ved University of California 1951–54. Marketing Research (Crown Zellerbach Corporation, San Francisco) 1956–59. Agroindustry Consultant (Stanford Research Institute, California) 1959–61. Senior Marketing Expert (in UNDP-Programs Productivity Mission to Argentina) 1963–66. Ass. Vice-President for Marketing (W. R. Grace & Co., New York) 1966–69. *Siden 1969 Agricultural Specialist (Inter-American Development Bank, Project Analysis Department, Washington D.C.)*.

Siden 1956 i redaktionskom. for the Journal of Marketing. Har skrevet: »International Business Management«, 1964. »Marketing Systems in Developing Countries« og »Agricultural Marketing in Developing Countries«, 1976. Adr. 8323 Still Spring Court Bethesda, Md. 20814, U.S.A.

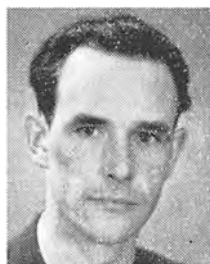

**Mouritsen, Hans Christian\***, f. 30. dec. 1920 i Glamsbjerg. S. a. gdr. M.M. – Praktik, lbsk., *agronom 1948*.

Ass. ved Landbohøjskolen afd. for plantekultur 1948. Ass. i planteavl ved De samv. loll.-falsterske lbfr. og lærer ved af-

tenkursus for unge landmænd på Lolland 1948–51. Ass. i planteavl og husdyrbrug ved Årup omegns og Vends herreds lbfr. 1952–53. Konsulent i regnskabsføring samme sted 1953–73. Fra 1973 *privat revisionsfirma*. Adr. Bredgade 91, 5560 Årup.



**Mølbak, Karl Frederik\***, f. 25. sept. 1920 i Højelse pr. Ll. Skensved. S. a. gdr. H.M.

Eftersk., lbsk., *agronom 1948*. Ass. ved Det sjællandske Fjerkræudv. 1948–50. Konsulent i fjerkræavl for lb.- og hmfr. i Ringkøbing, Thisted

og Viborg amter 1950–53. Konsulent for

Dansk andels Ægexport 1953–55. Ansat ved Nordjysk andels Fjerkræslageri 1955–58. Ansat ved Fjerkrækonsulentudv. for Ringkøbing amt, 1958–73. Konsulent for Scanlayer, Ravnstrup, Viborg 1973–76. *Konsulent for Øst Himmerlands Fjerkræfarm (Lohmann Import)* fra 1976. Adr. Østervang 33, 7500 Holstebro.

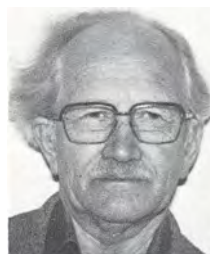

**Nielsen, Ernst Robert**, f. 26. febr. 1920 i Holmehave pr. Tommerup. – Prlm., lbsk., *agronom 1948*. Ass. i planteavl ved Stevns lbf. 1948–50. Ass. 1950–51 og konsulent i planteavl ved St. Heddingekredsens

hmfr. fra 1. april 1951 og tillige for Haslevkredsens hmfr. fra 1. jan. 1966. Driftsleder og regnskabsfører for St. Heddingekredsens Indkøbsforening fra 1955. *Konsulent i planteavl ved Sydsjællandskredsens husmandsforeninger* fra 1972. Adr. Bredgade 17, 4653 Karise.



**Nielsen, Gunnar**, f. 15. febr. 1922 i Skæve pr. Brønø. S. a. smedemester og gdr. Th.M.N. – Real., praktik, lbsk., *agronom 1948*. Ass. ved Statens Redskabsprøver 1948–51, konsulent for De samv. sjællandske lbfr.s maskinudv. 1951–53, konsulent for De samv. sjæll. lb.- og hmfr.s fællesmaskinudv. 1953–56. Prokurist i D.L.A.M. 1956–65. Leder af afd. for landbrugs- og entreprenørmaskiner i Dansk Elektricitetscompagni (D.E.C.) A/S 1965–67. *Territory Manager for John Deere Export med hovedsæde i Mannheim* fra 1967. Adr. Paradis Allé 24, 3200 Helsingø.

**Nielsen, Poul**, f. 5. marts 1919. *Agronom 1948*. Død i juni 1980. Nekrolog: UfJ. nr. 27/1980.



**Nielsen, Robert Svoldgaard**, f. 20. juli 1922 i Borup pr. Skals. S. a. gdr. J.C.N. – Praktik, lbsk., kontrol-ass., *agronom* 1948. Ass. i planteavl ved Skælskøregnets lbf. 1948–49. Ass. i regnskabsføring ved Fyns stifts patriotiske selskab 1949–51. *Konsulent i regnskabsføring for De samvirkende landøkonomiske foreninger i Ringkøbing amt* fra 1. nov. 1951.

Fmd. for Liberalt Oplysningsforbund 1963–66 og for Holstebro kredens Venstre 1966–70. Mdl. af Holstebro byråd 1970–78. Adr. Skivevej 91, 7500 Holstebro.



**Nøddegaard, Ernst\***, f. 7. marts 1922 i V. Såby. S. a. gdr. J. Hansen. – Lbsk., *agronom* 1948. Ass. ved Ramsø-Tune herreders og Gl. Roskilde amts lbf. 1948–49. Ass. ved Statens plantepatologiske Forsøg 1949–70. Studieophold i USA 1962 (Kellogg Foundation Fellowship). Afdelingsbst. for Statens plantepatologiske Forsøg, Lyngby, 1970–78. *Instituteder for Statens Planteværnscenter, Lyngby*, fra 1979.

Mdl. af Landbrugets plantebeskyttelsesudv. 1960, af NJF's pesticidkomité 1958–73. European and Mediterranean Plant Protection Organizations (EPPO) Working Group for Plant Protection 1973. Mdl. af Landbrugsministeriets Giftnavn 1967–80, af Miljøstyrelsens Bekæmpelsesmiddelråd 1980. Fmd. for Miljøstyrelsens Nomenklaturudv. for bekæmpelsesmidler fra 1980. Mdl. af Landbrugsministeriets miljøekspertgruppe for pesticidanvendelse fra 1980. Adr. Færøvej 35, 2800 Lyngby.

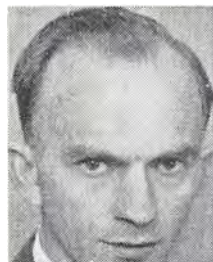

**Pedersen, Karl Edvard**, f. 25. juni 1919 i Østermarie. S. a. avlsbruger H.P.P. Real., lbsk. *agronom* 1948. Ass. ved statens forsøgsstation ved Tystofte 1948–49. Lærer ved Lyngby lbsk. 1949–52. Ass. ved Det løk. driftsbureau 1952–54. Ungdomskonsulent ved Bornholms løk. for. og De samv. bornholmske hmfr. samt konsulent i regnskabsføring for Bornholms løk. for. 1954. *Vid. ass.* ved Sta-

tens Forsøgsstation, Virumgaard, Lyngby og derefter ved *Statens forsøgsstation, Ledreborg Alle*. Adr. Dr. Sofiesvej 66–104, 4000 Roskilde.

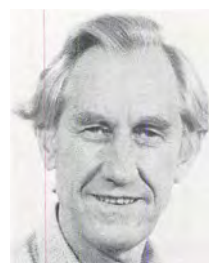

**Pedersen, Knud Holm**, f. 8. maj 1923 i Løgstør. S. a. gdr. J.H.P. – Real., praktik, højsk., lbsk., *agronom* 1948. Ass. ved Morsø lbf. og lærer ved Galtrup Eftersk. 1948–50. Ass. ved Hedeselskabet 1951. Gårdbst. 1952. Lærer ved Bregninggård Eftersk. 1953–54. Lærer ved Skibelund Eftersk. 1954–57. *Forstander for Nr. Ørslev Ungdomsskole fra 1. okt. 1957*. Adr. Nr. Ørslev Ungdomsskole, Nykøbingvej 266, 4800 Nykøbing F.



**Petersen, Peter Kjeld\***, f. 23. jan. 1925 i Skafterup pr. Sandved. S. a. gdr. R.P. – Praktik, hmsk., lbsk., *agronom* 1948. Ass. ved Tystofte forsøgsstation 1948–49, ved Bornholms løk. for. 1949–50, ved Statens Moseforsøg, Tylstrup, 1950. Ansat ved Forsøgslaboratoriets Svineforsøg på Grauballegård 1950–55, ved forsøgsstationen »Sjælland« 1955–56. *Konsulent i svineavl og svinefodring for De tre sydvestsjællandske lbf.* fra 1. jan. 1956. *Sekretær for Sorø amts løk. selskab* fra 1956.

Fmd. for Landsgrav Friskole 1964–74. Næstfmd. for Slagelse Sct. Peders Menighedsråd fra 1969. Mdl. af ligningskommissionen i Slagelse 1970–74. Bst. mdl. i Foreningen til Dyrenes Beskyttelse i Danmark fra 1976 og i Slagelse Sparekasse fra 1980. Adr. Bag Klostret 16, 4200 Slagelse.



**Prag, Jørgen Brorson\***, f. 31. aug. 1920 i Lyngby. S. a. læge V.P. – Student (nysproglig), lbsk., *agronom* 1948. Studieophold i Frankrig 1948, ejer af »Sværupgård« ved Nårup 1949. Ass. ved Trifolium Frø 1950. Rejsefører for Landøkonomisk Rejsebureau 1950–51. Ass. ved Statens Planteavlslaboratorium 1951–60. Lærer ved Høng hmsk. 1960–61. Sekretær ved Forsøgslaboratoriet 1961–63. Ass. ved



Fyn og Syddjyllands Pelsdyravlerforening 1963–71. Konsulent ved Nordjyllands Pelsdyravlerforening 1972–79 og fra 1979 *konsulent ved Dansk Pelsdyravlerforening*. Adr. Brendgårdvej 69, Ydby, 7760 Hurup Thy.



**Rasmussen, Hans Henrik\***, f. 23. jan. 1923 i Nørre Hjarup pr. Hovslund. S. a. gdr. K.R. – Eftersk., praktik, lbsk., *agronom* 1948. Ass. i planteavl ved Vends herreds og Årup omegns lbrf. 1948 og ved Århus amts landøkonomiske selskab 1948–49. Lærer ved Nordjyllands lbsk. 1949–50. Konsulent for Foreningen af unge landmænd på Århuseggen 1950–64. Ass. 1950–54 og *konsulent i planteavl for Århus amts landøkonomiske selskab* fra 1. maj 1954, fra 1958 tillige *sekretær i samme selskab*. Adr. Morvads Allé 5, 8270 Højbjerg.

**Rasmussen, Ole**, f. 15. febr. 1925. *Agronom* 1948. Død 7. okt. 1979. Nekrolog: UfJ. nr. 43/1979.



**Ravn, Karen\***, f. 29. dec. 1919 i Gejsing ved Kolding. D. a. gdr. J.R. – Højsk., praktik, lbsk., *agronom* 1948. Ass. ved Landbrugets Brevskole 1948–49. *Videnskabelig assistent ved Instituttet for Ukrudtsbekæmpelse* fra 1. april 1949.

Mdl. af bst. i Dansk Agronomforening 1970–82. Adr. Koldemosevej 21, 4180 Sorø.



**Sandfær, Jens\***, f. 18. okt. 1922 i Tvis ved Holstebro. S. a. lmd. C.S. – Praktik, lbsk., student, *agronom* 1948, lic. agro. (arvelighedslære) 1953, dr. agro. 1971. Vid. ass. ved Landbohøjskolens Arvelighedslaboratorium 1949–55 og ved

St. Jyndevad Forsøgsstation 1955–56. Vid. leder ved AEK, Risø, 1956–59. *Forstander ved Landbohøjskolens Landbrugsforsøgs-virksomhed ved AEK, Risø*, fra 1. april 1959.

Mdl. af bst. for Nordisk Genetikforening 1960–69 og af Foreningen af Licentiat udgået fra Landbohøjskolen 1960–68. Mdl. af Frøkontrolkommissionen 1962–72. Mdl. af

bst. for NJF's danske afd. 1967–75. Mdl. af Statens Planteavlssudvalg 1973–78 og af SJVF 1976–80 og af ATV fra 1977.

Har skrevet »An Analysis of the Competition between some Barley Varieties« (disputats) 1971 samt afhandlinger over emner vedr. planteforædling og genetik. R<sup>1</sup>. Adr. Frederiksborgvej 43, 4000 Roskilde.



**Sandvad, Karl Henning\***, f. 30. marts 1921 i Tamdrup. S. a. gdr. N.S.S. – Praktik, lbsk., *agronom* 1948, student 1952, lic. agro. 1955 (plantekultur). Ass. ved Horsens lbf. 1948 og 1949. Lærer ved Næsgård Agerbrugssk. 1948–49.

Forv. ass. ved A/S De danske Sukkerfabrikker, Gørlev, 1950–52. Vid. ass. ved Øtoftegård 1955–59 og ved Statens Forsøgs-gård, Blangstedgård, 1960–67. Vid. ass. 1967–74 og fra 1975 *afdelingsbestyrer for Dataanalytisk Laboratorium*.

Har skrevet »Variationsstatistik« (LIK) 1970. Adr. Ibsensvej 99, 2630 Tåstrup.



**Schmidt, Hans Kristian**, f. 24. maj 1923 i Lime pr. Mørke. S. a. gdr. C.S. – Praktik, eftersk., højsk., lbsk., *agronom* 1948. Sekretær i Landbrugsrådet 1948–52. Fuldmægtig 1952–56, kontorchef 1956–61 og underdirektør i Landbrugsrådet

1961–62. Direktør i Landbrugets kvæg- og kødsalg, OXEXPORT, fra 1. juli 1962. *Adm. direktør for OXEXPORT HOLDING og OXEXPORT-TRINITAS A/S* fra 1969, *KREATINA A/S* fra 1972, *EXCODAN A/S* fra 1974 og *BOVIDAN A/S* fra 1981.

Mdl. af Handelsministeriets Vareudvekslingsudv. 1956–62, af Udvalgt vedr. eksportfremmende Foranstaltninger 1960–62, af Eksportkreditrådet 1956–62, af bst. for Dansk Dybfrost A/S 1962 og mdl. af bst. for De forenede nordjyske Kreaturslagterier FNK, A.m.b.A.

R. af Dbg., Fortj.kors af 1. kl. Tyske Forbundsrepublikks Fortjenestorden. Adr. Rønnebærvej 78, 2840 Holte.



**Skou, Jens Peder**, f. 15. dec. 1922 i Karlby. S. a. arbmd. S.S. – Praktik, eftersk., højsk., lbsk., *agronom* 1948, student 1956, lic. agro. 1961 med hovedfag i mikrobiologi og bifag i kemi og plantepatologi, dr. agro. 1979. Ass. ved

Statens Ukrudtsforsøg 1948. Lærer ved Ringe Fri- og Eftersk. 1948–49. Planteavlskonsulent i Hads herreds lbf., Odder, 1949–54. Ass. på oplysningsafd. ved Statens plantepatologiske Forsøg 1954–59. Undervisning i kemi for hospitalsøkonomaer 1957–62, derefter censor i faget indtil 1970. *Ansæt ved Landbrugsafd., Risø, 1959–72 og igen fra 1973.* Professor i biologi ved Roskilde Universitetscenter 1972.

Fra 1965 censor i mikrobiologi og mikrobiel økologi og fra 1978 i plantepatologi for bromatologistuderende ved Landbohøjskolen. Mdl. af bst. for Dansk plantepatologisk Selskab 1973–81. Mdl. af NJF's arbejdsgruppe for botanisk nomenklatur fra 1973 og af Dansk plantepatologisk Selskabs nomenklaturudv. fra 1978. Mdl. af et landbrugsministerielt udv. vedr. den lovpligtige bipestbekæmpelse.

Har skrevet afhandlingen »Radiation-Induces Sprout and Growth Inhibition in Vegetables with Special Reference to the Susceptibility to Microbial Attacks and the Effect of Calcium« 1979. Har desuden skrevet adskillige afhandlinger inden for strålebiologi, plantepatologi, mykologi og insektsygdomme. Adr. Vibevej 33, 4000 Roskilde.



**Therp, Søren Thygesen**, f. 17. sept. 1920 i Tulstrup pr. Ikast. S. a. lmd. K.T. – Højsk., praktik, lbsk., *agronom* 1948. Laborant 1948, senere driftsleder ved Quist's kemiske Laboratorium i Århus indtil 1977. *Gartner ved Marselis-*

*borg Hospital, Århus, fra 1978.* Adr. Elverdalsvej 76, 8270 Højbjerg.



**Thomsen, Carl Christian\***, f. 10. juni 1919 i Kbh. S. a. togfører J.T. – Real., ansæt ved KTAS, handelssk., praktik, lbsk., *agronom* 1948, lic. agro. (landbrugsøkonomi) 1954. Ass. ved Fyns stifts Patriotiske Selskab 1948 og ved Det

landøkonomiske Driftsbureau 1948–49. Ansæt ved OEEC i Paris 1950–52. Ass. ved Landbohøjskolens afd. for landbrugsøkonomi 1949–50 og igen 1952–54. Souschef i EPA's landbrugsafd. under OEEC i Paris 1954–58. Forskningsleder ved Det landøkonomiske Driftsbureau 1958–66. Konsulent for sekretariatet for Teknisk samarbejde med Udviklingslandene (DANIDA) 1966–68. *Professor (landbrugspolitik) ved Landbohøjskolen fra 1968.*

Mdl. 1968, fra 1970 næstfmd. af Styrelsen for internationalt Udviklingssamarbejde. Mdl. af Det danske FAO-udv. 1968 og af Statens samfundsvidensk. Forskningsråd 1969–78. Fmd. for Forskningsrådet for Udviklingsforskning fra 1974. Mdl. af Technical Advisory Committee (TAC) fra 1978, af Udv. for den fremtidige landbrugspolitik 1975–77 og af Udv. vedr. dansk bistandspolitik 1981.

Har skrevet »Risiko og usikkerhed i landbruget« 1954, »Technical and Economic Changes in Danish Farming« 1959, »Foderomsætning og fodringseffektivitet« 1963, »Optimal arealstørrelse« 1964, »U-landenes ernærings- og landbrugsproblemer« (medforfatter) 1971, »Animal Production Systems in Western Europe« 1980 og »Noter til forelæsninger i landbrugspolitik« 1981. Adr. Stokholmgård, Ganløse, 2760 Måløv.



**Westermann, Jørgen Flemming**, f. 1. marts 1925 i Rudkøbing. S. a. inspektør K.W. – Real., lbsk., *agronom* 1948, tekn. ass. 1970 (Åbenrå Tekn. Skole). Ass. ved Statens Forsøgsstation Virumgård, Lyngby, 1949–50. Forp.

1950–58 og ejer 1958–67 af Billundgård, 1967–73 igen forp. Sagsbehandler ved A/S Phønix, Vejen, 1970. *Ejer af en landejendom ved Sdr. Omme fra 1972.* Adr. Akacievej 25, 6600 Vejen.



**Østergaard-Frandsen, Arnold Hildbert**, f. 25. aug. 1922 i Øster Vandet. S. a. gdr. P.C.F. – Højsk., lbsk., *agronom* 1948, Blaagaard Seminarium 1953, ordineret i Århus Domkirke i 1965. Ass. ved FDBs og DLFs forsøgsård

Øtoftegård i 1948. Lærer ved Salling Ungdomssk. 1948-49. Ass. ved Statens Ukrudtsforsøg i 1949. Elev på Blaagaard Seminarium 1949-53. Kommunalærer ved Kbh.s Skolevæsen 1954-64. Højskolelærer på Vallekilde højsk. 1964-65. Fra 1965 *sognepræst* i Hammelev, Enslev og Grenaa.

Månedlige artikler om prydfjerkræ til tidskrift for »Racefjerkræavl« fra 1970. Adr. Hammelevvej 62, Hammelev, 8500 Grenaa.



**Østergaard-Jensen, Hans Kristian**, f. 6. jan. 1919 i Janderup. S. a. gdr. A.Ø.-J. – Højsk., lbsk., praktik, *agronom* 1948. Ass. i planteavl og regnskabsføring ved Nr. Nebel og omegns lbf. 1948. Konsulent i regnskabsføring ved

Skodborg-Vandfuld herreders lbf. og Vestjysk Kredsförening 1948-54. Praktisk landbrug 1954-56. Konsulent i regnskabsføring ved Hjørring amts landøkonomiske selskab 1956-79. Pensioneret 1979. Adr. Hovedgaden 16 A, Ingstrup, 9480 Løkken.



**Andersen, Anders Jørgen**, f. 13. jan. 1925 i Veflinge på Nordfyn. S. a. hmd. P.A. – Lbsk., *agronom* 1949. Laborant ved Steins Laboratorium 1949-51, ved Dansk Vejlaboratorium 1951-56. *Ingeniør ved Dansk Dammann Asfalt A/S* fra 1. nov. 1956. Adr. Ll. Strandvej 2 A, 2900 Hellerup.

**Andersen, Knud**, f. 29. apr. 1918. *Agronom* 1949. Død i febr. 1981. Nekrolog: UfJ. nr. 8/1981.



**Andersen, Preben Erling\***, f. 14. juli 1925 i Kbh. S. a. murermeister A. – Lbsk., *agronom* 1949. Værnepligtig 1949-50. Ansat ved Solbjerg mejerilaboratorium 1950. Ass. ved Forsøgslaboratoriets kvægforsøg 1950-57. Fra 1959

*forsøgsleder under statens husdyrbrugsudvalg ved Statens Husdyrbrugsforsøg, afd. for forsøg med kvæg*. Orlov fra 1965-69, adjunktstipendiat ved Landbohøjskolen i denne periode. Vikarierende lektor i husdyrbrug 1966-69 ved KVL. Studierejse til Norge 1953, Holland, England og Skotland 1956 og til USA 1957-58 under ICA program med ophold på Cornell University, Ithaca, N.Y. og California University, Davis, Californien.

Medlem af FEZ komité for kvægbrugsproduktion. Deltager i arbejdsgrupper i NJF og OECD for driftsøkonomer og husdyrbrugsforskere. Herunder også studieophold på Landbrugsuniversiteter i Uppsala, Sverige i 1965 og i Ames, Iowa, USA i 1969. Medl. af best. i Foreningen af Tjenestemænd u. landbrugsministeriet 1968-72. Medl. af ACs tjenestemandsudv. 1972-76 og medl. af styrelsen for NJFs husdyrsektion fra 1980. Adr. Herredsvej 45, 2820 Gentofte.

**Anker-Ladefoged, Anders Valdemar**, f. 2. okt. 1922. *Agronom* 1949. Død i dec. 1970. Nekrolog: UfJ. nr. 1-2/1971.



**Axelgaard, Thorvald\***, f. 13. sept. 1922 i Tistrup. S. a. gdr. J.S.J. – Eftersk., lbsk., *agronom* 1949. Ass. ved Statens Planteavlslaboratorium og ved Det danske Mælkekomagni 1949-51. Ejer af Bode Vestergaard 1951-55, forp. af

Hyltgården, Veddum 1955-59 og af Vester Kejlstrup, Silkeborg, 1959-69. Samtidig lærer ved Silkeborg ungdomssk. Siden 1969 *ejer af Stutterigården i Serup v. Silkeborg og lærer ved Århus amtskommune*. Adr. Stutterigården, Serup, V. Silkeborg, 8632 Lemming.





**Bach, Aage\***, f. 8. april 1922 i Volstrup pr. Randers. S. a. gdr. M.B. – Lbsk., *agronom 1949*. Ass. ved Hammershøj lbf. 1949 og ved *Tylstrup forsøgsstation* fra 1. sept. 1949 *med fast ansættelse som videnskabelig assistent* fra 1952. Adr.

Askvej 1, 9380 Vestbjerg.



**Bech, Roald** Andersen, f. 10. juli 1921 i Klemensker. S. a. gdr. J.P.B. – Højsk., lbsk., *agronom 1949*. Repræsentant for Dansk Såsæd og Korneksport i Nyk. F. 1949–50. Bst. 1950–54 og ejer af »Rosenvang« ved Årsballe 1954–57.

Ejer af Kløvergård i Østermarie 1956–65. Bogholder i Klemensker Autoværksted 1967–80. *Bogholder i Expert Radio, Rønne*, fra 1980. Adr. Bjernebakken 15, 3782 Klemensker.



**Bugsgang, Artur**, f. 29. marts 1925 i Wien, Østrig. Real., lbsk., *agronom 1949*, HD, 1959 i regnskabsvæsen og i afsætningsøkonomi 1962. Ass. ved Præstø amts Grundforbedringsudv. 1949–52. Konsulent i grundforbedring på

Østfyn 1952, for Fyns Mejeriforening 1953–62 og for Landbrugsministeriets Produktivitetsudv. 1962–63. Kontorchef i Acta Maskinfabrik, Odense, 1963–72. *Ansæt ved Teknologisk Institut* fra 1972. Adr. Kildebakken 1, Sankt Clemens, 5260 Odense S.



**Børsting, Jens\***, f. 31. jan. 1925 i Egebjerg pr. Vinderup. S. a. gdr. C. Sørensen. Lbsk., *agronom 1949*. Ansæt i De samv. lolland-falsterske lbf. 1949–51. Husdyrbrugskonsulent for Møns lbf. 1951–62. *Forst. for Sydsjællands Lbsk.* fra

1962. *Ejer af gård i Kastager* fra 1960, af *Blangsvølgård* fra 1972.

Fmd. for landboorganisationernes husdyr-

brugsudv. i Sydøstsjælland 1963–73, mdl. af bst. for Andelsbanken i Vordingborg 1974–80, for Damexco 1971–77, for Kødbbranchens Fællesråd 1972–78, for Hudecentralen fra 1972, for Kødfoderfabrikken Sjælland 1973–77. Fmd. for Sydøstsjællands Svineforsøgsstation og Svineavlsv. fra 1976. Mdl. af bst. for Forenede sjællandske Andelslagterier fra 1970, fmd. 1977–80. Fmd. for Dansk Andels Konserverfabrik i Roskilde (DAK) 1977–80. Mdl. af bst. for Andelslagteriernes Fællesbst., Slagteriskolen, Slagteriernes Forskningsinstitut, Dansk Bacon og Export Co., Dansk Baconcomp. (DBC) 1977–80. Fmd. for Landbrugets afsætningsudv. fra 1978. Mdl. af Landbrugsrådet fra 1979. Fra 1982 fmd. for Vordingborgkredsens Venstre og medl. af best. for A/S Næstved Tidende. 1982/83 præsident for Næstved Rotary Klub. Adr. Sydsjællands Landbrugsskole, 4750 Lundby.

Christensen, Gunner Christen (se tillæg).

**Clausager, Peder**, f. 29. okt. 1919. *Agronom 1949*. Død i maj 1974. Nekrolog: UfJ. nr. 21/1974.



**Clausen, Ib**, f. 7. jan. 1921 i Skårup på Fyn. S. a. forst. C.C. – Prlm., højsk., lbsk., *agronom 1949*, lærereksamen 1952. Fra 1952 *lærer* og fra 1954 *tillige skolebibliotekar ved Iselev skole*.

Kredsstyrelsesmedlem i Danmarks Lærereforening 1954–78. Adr. Bjernevej 13, 2610 Rødovre.



**Dalsgaard, Otto** Thorvald\*, f. 3. april 1921 i Roum pr. Møldrup. S. a. gdr. C.D. – Lbsk., *agronom 1949*. Ass. ved Statens plantepatologiske Forsøg og ved Tystofte Forsøgsstation 1949. Ass. ved Qvists Laboratorium i Århus 1949–50. Ass.

ved Grundforbedringskontoret i Næstved 1950–54. *Økonomi- og regnskabskonsulent i landboforeningen for Næstved og omegn* fra 1. juni 1954.

Mdl. 1969, fmd. 1980 for Herlufsholm Menighedsråd. Fmd. for Højskoleforeningen for Næstved og omegn 1975. Mdl. af repræsentantskabet i Sparekassen SDS 1976 og af

Næstved Tidendes Erhvervspanel 1979–81.  
Adr. Hybenvej 24, 4700 Næstved.

**Davidson, Vagn Aage**, f. 16. okt. 1924. *Agronom 1949*. Død i aug. 1979. Nekrolog: UfJ. nr. 34/1979.



**Dollerup, Jens Markussen\***, f. 25. juni 1921 i Knudstrup pr. Ålestrup. S. a. gdr. K.D. – Højsk., lbsk., *agronom 1949*. Ass. ved Himmerlands samv. lbfr. 1949 og ved Viborg amts hmfr. 1949–52. Konsulent i planteavl ved *Viborg og Lysgård herreds hmfr.* 1952–71, fra 1971 konsulent i driftsøkonomi samme sted. Lærer ved FCU i Viborg 1952–67. Inspektør ved Statens Plantetilsyn 1963–75. Adr. Syrenvænget 2, Hald Ege, 8800 Viborg.



**Eriksen, Svend Svendsen**, f. 2. aug. 1922 på Hevringsholm ved Vivild. S. a. gdr. E.S.E. – Opvokset ved landbr., lbsk., *agronom 1949*. Ass. ved Statens Redskabsprøver på Bygholm 1949–53 og ved F.a.j.L.s maskinudvalg 1953–54. Maskinkonsulent for Viborg, Skive, Ans og Bjerringbro lbfr. og lærer ved Asmildkloster lbsk. 1954–61. Provinsiel maskinkonsulent ved F.a.j.L.s maskinudv. 1961–70. *Landskonsulent for Det faglige Landscenter* fra 1970.

Har skrevet arbejdshæfterne »Maskinlære«, 1. del og 2. del (Landhusholdningsselskabet) 1960–65. Adr. Højmarksvej 13, 8270 Højbjerg.



**Eskelund, Henry**, f. 12. aug. 1925 i Belle pr. Daugård. S. a. arbm. N.E. – Praktik, lbsk., *agronom 1949*. Ass. ved Statens Planteavlslaboratorium 1950–53. Opholdt sig 16 mdr. i USA og er derefter gået ind i missionsarbejdet. Adr. Nyvej 39, 5690 Tommerup.



**Frandsen, Jes Thomsen\***, f. 26. april 1918 i Hindsig ved Varde. S. a. hmd. Th. O.F. – Højsk., praktik, lbsk., *agronom 1949*. Ass. i regnskabsføring ved Ulfborg-Hind herreders lbfr. 1949, i planteavl ved Kolding og omegns lbfr. og på »Godthåb«, Skanderborg, ved Foreningen af jyske lbfr. og ved Studsgård Forsøgsstation 1950. Ass. i planteavl ved Bjerringbro lbfr. 1951 og i husdyrbrug ved Morsø lbfr. 1952. Ass. 1952–56, fra 1956 tillige *konsulent i planteavl og byggeri for Slaugs herreds og Sdr. Omme lbfr.*, siden 1970 næsten udelukkende arbejdet med byggevejledning.

Projekterede 1963 og 1964 byggeri af kartoffelopbevaringshuse og sorteringsanlæg for Slaugs herreds Kartoffelsektion og Kartoffelcentralen A.m.b.A., Grindsted, var midlertidig ansat 1964 ved Kartoffelcentralen A.m.b.A. for at udføre projekteringsarbejde. Adr. Krogagervej 38, 7200 Grindsted.

**Hafstrøm, Carl Olaf**, f. 27. apr. 1922. *Agronom 1949*. Død 15. febr. 1978. Nekrolog: UfJ. nr. 9/1978.

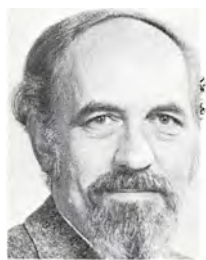

**Hansen, Erik**, f. 17. febr. 1924 i Krogstrup pr. Års. S. a. hmd., folketingsmand H.C.H. – Ungdomssk., hmsk., udd. ved landbr., prlm., *agronom 1949*. Ansat ved FDB 1951, konsulent ved FDB's frøafd. i Odense 1955–61 og faglærer ved Den danske Andelsskole i Middelfart 1955–61. *Erhvervsvejleder i Ringkøbing amt* fra 1961. M.F. 1966–75.

Mdl. af bst. for Dansk Erhvervsvejlederforening fra 1962, fmd. 1964–68 og 1976–1981. I fmd.-perioderne tillige styrelsesmdl. i Nordisk Erhvervsvejlederforbund samt organisationens repræsentant i Fællesrådet for danske Tjenestemænd og Funktionærforeninger, mdl. af bst. for Radikal Ungdom i Kbh. 1949–51, i Odense 1955–59. Folketingskand. for Radikale Venstre i Herningkredsen indtil 1982. Adr. Kiderisvej 18, Skærbæk, 7400 Herning.

**Hansen, Johannes Winther**, f. 7. marts 1922. *Agronom 1949*. Død 7. juni 1976.



**Hansen, Orla**, f. 27. dec. 1923 i Stoense. S. a. propr. M.H. – Real., lbsk., *agronom* 1949. Ass. på Landbohøjskolen's forsøgsård, Albertslund, 1949–51. Forp. af Bomgården på Langeland 1951–63. *Ejer af Skebjerggård* fra 1. april 1963. Adr. Skebjerggård, Skebjergvej 22, 5953 Tranekær.

**Hansen, Ove**, f. 9. jan. 1926 i Nr. Sandager. S. a. grt. N.H. – Lbsk., *agronom* 1949. Ansat ved Statens Planteavlslaboratorium i 1949. Planteavlsass. ved Hjørring amts løk. selskab 1949–56. *Konsulent hos L. & H.s Frøsalg i Brørup* fra 1956. Adr. Skovbrynet 34, 6650 Brørup.



**Heilesen, Mogens**, f. 18. april 1922 på Frederiksberg. S. a. lrs. J.H. – Real., praktik, lbsk., *agronom* 1949. *Ejer af Ørskov Møllegård* ved Tvingstrup fra 1. maj 1949, fra 1967 er gården bortforp. Deltidsansat ved Statsfrøkontrollen 1958–70.

Sognerådsfmd. i Ørrikslev kommune 1962–68 og i Hovedgaard kommune 1968–70. *Borgmester i Gedved kommune* fra 1970. Fmd. for Kommuneforeningen i Vejle amt 1978. Mdl. af forsk. udv., nævn og bst. Adr. Fruenshave 16, 8732 Hovedgaard.



**Henriksen, Hans Jakob**, f. 15. maj 1923 i Svendborg. S. a. skoleinsp. R.A.H. – Real., handelshøjsk., lbsk., *agronom* 1949, Danmarks sociale Højsk. 1968–69, socialpædagog 1969. Ass. ved Statens Plantetilsyn 1950, ved Holbæk amts økonomiske selskab 1951 og ved Svendborg og omegns lbf. 1954. Regnskabskonsulent i Als Nørreherreds lbf. og lærer ved Høng højsk. 1957. Fængselslærer på ungdomsfængslet Søbysøgård, Nr. Søby, 1958–64. Overlærer 1964–70, inspektør 1970–78 ved statsungdomshjemmet Sølager, Hundested. Overtaget hmst. i Slæbæk Skov 7 1972. Pensioneret 1978 og nu *husmand*.

Har skrevet »Rømning, opdragelse og kriminalitet« 1969, »Skal vi straffe eller behandle?« 1976 og »Skandinaviens dagsommerfugle i naturen« på dansk og engelsk (102 farvetavler, 858 fotos) 1981. Adr. Slæbæk Skov 7, 5771 Stenstrup.



**Henriksen, Aage\***, f. 10. marts 1920 i Ryslinge. S. a. gdr. H.K.H. – Udd. ved praktisk landbr., lbsk., *agronom* 1949. Ass. ved Statens Planteavlslaboratorium i Lyngby 1949–51, samt i Vejle 1951–53 vid. ass. og 1953–68 afd.bst. *Forstander for Statens Planteavls-Laboratorium, Lyngby*, 1968. Tilsynsførende med handel med gødning og grundforbedringsmidler m.m. 1974 og fra 1978 Tilsynsførende med jordbundsanalyselaboratorier.

Mdl. af Vejle Byråd og 2. viceborgmester 1966–68. Mdl. af ATV 1969, af Danmarks naturvidenskabelige Samfund 1970, af Tilsynsudv. med de statsautoriserede laboratorier 1968 og af Statens tekniske Prøvenævn 1980. R. af Dbg. Adr. Bernhard Olsens Vej 8 B, 2830 Virum.



**Holm, Mikkel Søren**, f. 18. juni 1922 på Madebjerggaard i Besser på Samsø. S. a. gdr. K.G.H. – Real., praktik, højsk., lbsk., *agronom* 1949. Ass. ved De samv. jyske lbf.s planteavlskontor 1949 og 1950. Ass. ved Ødum Forsøgsstation 1949–50. Bst. 1950, forp. 1954 og *ejer af Madebjerggaard* fra 1959. Konsulent i planteavl for Samsø lbf. og Samsø hmf. 1968–75. Adr. Madebjerggaard, Besser Hovedgade 53, 8791 Tranbjerg, Samsø.





**Højbjerg, Gunnar\***, f. 25. april 1922 i Tollestrup pr. Vrå. S. a. gdr. C.H. – Højsk., lbsk., agronom 1949. Ass. i planteavl ved Horsens lbf. 1949–50. Konsulent 1950 og fra 1965 *prokurist ved A/S Trifolium Frø i Randers*. Adr. Hjulmagervej 12, 8900 Randers.



**Høst, Christian**, f. 8. okt. 1921 i Voel. S. a. gdr. J.H. – Praktik, højsk., lbsk., agronom 1949. Ass. ved Viborg amts hmfr. 1949. Lærer ved Horne højsk. 1949–67. *Lærer ved Hoptrup højskole* fra 1967.

Menighedsrådsmdl.

i Horne 1961–67 og i Hoptrup fra 1969. Mdl. af bst. i Hoptrup Borgerforening fra 1978. Adr. Hoptrup Hovedgade 22, 6100 Haderslev.



**Jacobsen, Anders Peder\***, f. 25. juli 1922 i Kildekrog pr. Gudbjerg. S. a. forp. J.P.J. – Eftersk., praktik, lbsk., agronom 1949. Konsulent ved A/S Pedersen og Jensen, Svendborg, 1949–53. Ejer af Grågård ved Engesvang 1953–55.

Ass. ved Odense-Kerteminde hmfr. 1955–57. Salgskonsulent for firmaet Mortalin, Odense, 1957–61. Konsulent i plantebeskyttelse ved Lindinger Agro Co. A/S 1961–67. *Konsulent i plantebeskyttelse ved Kemisk Værk Køge A/S* fra 1967. Adr. Søvej 44, 8870 Langå.



**Jacobsen, Karl Aage\***, f. 18. okt. 1922 i Nørremark pr. Nexø. S. a. avlsbruger P.C.D.J. – Praktik, hmsk., lbsk., agronom 1949. Ass. ved Forsøgslaboratoriets afd. for svineførsøg 1949–53. Tilsynsførende ass. 1953–56 og tilsynsførende

konsulent ved demonstrationsbrug vedr. svinefodring 1956–58. Tilsynsførende konsulent 1958–70, konsulent for forsøgsvis sundheds-tjeneste 1970–72 og konsulent for landsudv.

for svineavl og produktion ved Andelsslægteriernes Fælleskontor 1972–74. *Landskonsulent i svinefodring og -produktion ved Det faglige Landscenter, De danske Landboorganisationer*, fra 1974.

Sekretær for Svinekontrollforeningerne for økonomisk svinefodring (SAK-FØS) 1960–70 og 1972–74.

Skriftlige arbejder: »Økonomisk svinefodring«, udg. i 1967, 1970, 1973, 1976 og 1980. »Svinehold og svinefodring« (medarb. ved udg. 1965, hovedredaktør ved udg. 1971). »Svineproduktion« (hovedredaktør ved udg. 1975). »Avl og produktion af svin« (hovedredaktør ved udg. 1979). »Håndbog for svinehold«, årlig udg. fra 1970. Adr. Solbrinken 38, 8300 Odder.

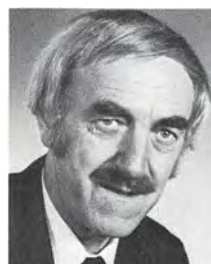

**Jacobsen, Svend Aage\***, f. 30. sept. 1920 i Hvornum pr. Hobro. S. a. gdr. J.J. – Højsk., lbsk., agronom 1949. Ass. ved Ringsted Andels Fjerkræslageri 1949–50. Konsulent og ass. i ungdomsarbejde,

planteavl og husdyrbrug ved Tørring og omegns samt Vrads herreds lbf. 1950–52. Konsulent i plantsavl og ungdomsarbejde for Vrads herreds lbf. samt inspektør for Statens Plantetilsyn fra 1952. Fra 1980 *leder af Højderygens Landbocenter i Tørring for Tørring og omegns og Vrads herreds samt Brædstrup Landboforeninger*.

Mdl. af og fmd. for Nr. Snede Sogneråd 1966–70. Viceborgmester i Nr. Snede Storkommune 1970–78. Fmd. for Skolekommissionen 1970–74 og medl. af landvæsenkommissionen 1974–78. Adr. Vejlevej 15, 8766 Nr. Snede.



**Jensen, Søren Egon**, f. 3. jan. 1921 i Them. S. a. gdr. V.J. – Højsk., lbsk., agronom 1949. Ass. i husdyrbrug ved Vejlekredsens Fællesledelse og Vejle amts lbf. 1949–52. Ass. ved Århus amts Fællesledelse af kvægavls- og kontrolforeninger

1953. Ass. ved Foreningen af jyske lbf. 1953–56. Konsulent i regnskabsføring ved Horsensegnens Regnskabskreds 1956–61. *Konsulent i regnskab og driftsøkonomi ved Kolding herreds Landbrugsforening* fra 1. jan. 1961.

Revisor for Børnehjemsforeningen for Århus amts sydlige del samt børnehjemmene

under denne forening 1956–78. Kasserer for Bramdrup Menighedsråd 1961–77. Revisor for Bramdrupdam Brugsforening fra 1961. Adr. Bramdrupvej 25, Bramdrupdam pr. 6000 Kolding.



**Jensen, Erik\***, f. 26. jan. 1922 i Lille Egede pr. Boeslunde. S. a. friskolelærer H.J. – Praktik, højsk., lbsk., *agronom* 1949. Askov lærerkursus 1949. Studieophold ved Purdue University og Alabama Polytechnic Institute, USA, 1953. Lærer ved Kalø Landboskole 1949–50. Konsulent samt sekretær for Randers amts samv. hmfr. 1950–56. Inspektør for Statens Plante-tilsyn 1951–54. Lærer ved FCU 1957–59. Tekn. konsulent for Dansk Vandings Industri 1959–66. Selvstændig teknisk virksomhed (Vatek Vandingsteknik) 1966–80. Har gennem denne virksomhed udført en række vandingsprojekter i udlandet. *Landbrugslærer i teknik ved Lyngby Landbrugsskole* fra 1980.

Landsstyrelsesmdl. i Liberalt Oplysningsforbund 1968–74. Fmd. for voksennævnet i Sorø kommune 1970–78. Mdl. af bst. i Midtsjællands Voksenundervisningscenter 1974–78. Adr. Dagmarsgade 35, 4100 Ringsted.



**Jensen, Filt**, f. 18. febr. 1926 på Rishøjgård pr. Ormslev. S. a. gdr. A.J. – Eftersk., praktik, højsk., lbsk., *agronom* 1949. Ass. ved Hjørring amts løk. selskab 1949. Lærer ved Gråsten lbsk. 1949–62. Konsulent i planteavl og bygninger ved Sønderborg amts lbf. 1962–72. Bygningskonsulent ved Landboorganisationernes Bygningskontor, Åbenrå, 1972–73. *Forstander for Gråsten Landbrugsskole* fra 1973.

Fmd. for Grønseforeningens Landbrugsudv. fra 1975. Mdl. af repræsentantskabet for Hedeselskabet fra 1978 og af Andelsbanken fra 1981. Fmd. for afd.bst. i Andelsbanken, Sønderborg afd. fra 1981. Adr. Gråsten Landbrugsskole, 6300 Gråsten.



**Jensen, Henning\***, f. 13. juni 1919 i Højstrup pr. Frøstrup. S. a. hmd. L.J. – Højsk., lbsk., *agronom* 1949, Askov lærerkursus 1949. Ass. i planteavl ved Rougsø-Sønderhald herreders lbf. 1949. Lærer ved Østjyllands hmsk. 1949–50. Vikar for konsulent Helmer Rasmussen, Det sjæll. Ungdomsudv. 1950. Konsulent ved Odsherreds hmfr. 1950–57. Ass. under Svineavlens ledelse (1. distrikt) 1957. *Ejer af »Søndergård«, Lejre*, fra 1. maj 1957. Adr. Søndergård, Lejrevej 46, 4320 Lejre.



**Jøhansen, Ejli\***, f. 21. juli 1923 i Karise. S. a. regnskabskonsulent S.J. – Praktik, højsk., lbsk., *agronom* 1949. Ass. i planteavl ved Vends herreds og Årup og omegns lbf. 1949. Ass. i planteavl og husdyrbrug ved Skanderborg lbf. og konsulent for Skanderborgegnens landbo-ungdom 1949–52. Konsulent i økonomi, planteavl og husdyrbrug samt sekretær for Ærø lbf. 1952–61. Konsulent i husdyrbrug for lbf. for Svendborg og omegn 1961–72. Sekretær og kasserer for Svendborgegnens svinekontrollforening og for Sydfyns kvægavlsforening 1961–72. *Kvægbrugskonsulent ved De fynske Landboforeninger* fra 1972.

Kasserer for Svendborg amts Kunstforening 1964–74 og for Tåsinge Museumslaug 1965–75. Mdl. af bst. i Fyns Forsamlingshus fra 1972. Kirkevæge ved Vejstrup Valgmønstret 1974–80. Fmd. for Østifternes Haveselskab, Gl. Svendborg amts afd. fra 1975. Adr. Den gamle Præstegård, Øster Skerninge, 5762 Vester-Skerninge.



**Jøllmann, Chresten**, f. 16. sept. 1919 i Nørrelykke pr. Nordborg. S. a. gdr. N.J. – Højsk., lbsk., *agronom* 1949. Ass. ved Jordbrugslaboratoriet i Gråsten 1950–51 og ved Jyndevad Forsøgsstation 1952–53. Konsulent i regnskabsføring ved Als Nørreherreds lbf. 1953–54. Ass. ved Skælskøregns lbf.s regnskabsafd. (deltid) samt privat virksomhed (revisor) 1954–66. Overass. i Skatteforvaltningen i Holsteinborg

og Skælskør kommune 1966–72. Privat virksomhed som revisor i Skælskør 1972–74. *Regnskabskonsulent ved Skælskøregnens Landboforening* fra 1974.

Mdl. af Ørslev-Sdr. Bjerger Sogneråd 1958–66 og af Holsteinborg Sogneråd 1966–70. Adr. Glænøvej 97, 4230 Skælskør.



**Jørgensen, Folke\***, f. 8. febr. 1923 i Allerslev pr. Lejre. S. a. tidl. undervisningsmin. og folketingsmand J.J. – Eftersk., højsk., lbsk., *agronom* 1949. Ass. i planteavl og ungdomsarbejde ved Salling lbf. 1949 og 1950. Lærer ved Levring eftersk.

1949–50. Ass. ved Forsøgslaboratoriets forsøg med kvæg (Kalø) 1950–53. Askov højsk. 1953–54. Ass. 1954–57 og konsulent 1957–72 ved Danmarks Jerseyforening. *Konsulent ved Landskontoret for Kvæg, Viby J.*, fra 1. april 1972. Adr. Bendstrupvej 74, 8541 Skødstrup.

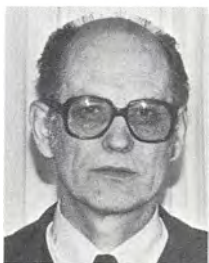

**Jørgensen, Tage Wichmann\***, f. 24. maj 1926 i Kalundborg. S. a. gdr. O.C.J. – Real., lbsk., *agronom* 1949. Værnepligtig 1949–50. Ass. ved Det landøkonomiske Driftsbureau 1950–51. Ass. ved Forsøgslaboratoriets svineforsøg 1951–54.

Ass. ved Statens Byggeforskningsinstitut 1954–57. Vid. ass. 1957–62 og *forsøgsleder ved Slagteriernes Forskningsinstitut* fra 1962. Adr. Søndermarksgården, Køgevej 151, 4000 Roskilde.



**Kristensen, Jeppe\***, f. 22. juni 1922 i Agerbæk. S. a. gdr. K.K. – Prlm., lbsk., *agronom* 1949, M. Sc. fra Oklahoma Agricultural and Mechanical College 1951. Ass. ved Det landøkonomiske Driftsbureau 1949, ved De samv. danske

Svineslagterier 1951. Konsulent for Thisted Andels Svineslagteri og Nordthy landbo-  
ungdom 1951–52. Forst. for Høng lbsk. 1952–56. *Forstander for Bygholm Landbrugsskole* fra 1. april 1956. *Ejer af »Elisalund«, Hjarup, Kolding*, fra 1965. M.F. 1972–79.

Udv.mdl. i Undervisningsministeriets udv. om landmandsudd. 1965–68. Kursusleder for Danidas kursus for afrikanere fra engelsksprogede lande – i Kbh. 1969 – i Uganda 1971. Tilsynsrådsmdl. i Horsens Sparekasse 1959–72. Mdl. af bst. i Hatting-Thorsted kommune 1962–66. Fmd. for F.a.j.L., ungdomsudv., 1964–70. Mdl. af best. for F.a.j.L. 1964–70. Fmd. for Danmarks Landboungdom 1966–68 og for Landbrugets Radioudv. 1966–78. Mdl. af bst. i Horsens lbf. 1959–79, fmd. 1973–76. Mdl. af Ligningsrådet fra 1979. Mdl. af repræsentantskabet for Jyllands Kreditforening fra 1974 og for Den alm. Brandforsikring fra 1975. Landbrugsministeriets tilsynsførende ved Godset Kalø's landbrug fra 1980.

Medf. til »Landbrugets driftsøkonomi« 1969. Adr. Bygholm Landbrugsskole, 8700 Horsens.



**Langkilde, Niels Ejnar\***, f. 7. juli 1923 i Haderslev. S. a. overdyrlæge H.L. – Real., praktik, lbsk., *agronom* 1949. Ass. ved Pajbjergfondens Forsøgsgård 1949–50, ved Hedeselskabets distriktskontor i Haderslev 1950–52 og

ved Forsøgsstationen i Julianehåb på Grønland 1952–55. Vid. ass. 1955 og fra 1975 *afdelingsleder ved Statsfrøkontrollen, København*. Adr. Æblekrogen 3, Nødebo, 3480 Fredensborg.



**Larsen, Mogens Peter Kryger\***, f. 23. maj 1922 i Slagelse. S. a. landbrugs lærer, *agronom* H.K.L. – Prlm., praktik, højsk., lbsk., *agronom* 1949. *Lærer ved Nordisk Landboskole*, Landboskolen ved Odense, 1949–72. Adr. Pårupvej 32,

5210 Odense NV.



**Lund, Svend Aage\***, f. 9. juni 1922 i Ledøje. S. a. propr. L. – *Agronom* 1949. Forp. 1951 og *ejer af proprietærgården Vellumgård ved Skive* fra 1957. Adr. Vellumgård, Nyholmvej 2, 8700 Skive.





**Madsen, Axel** Christian\*, f. 21. sept. 1923 i Nr. Donnerup pr. Give. S. a. hmd. T.M. – Praktik, ungdomssk., højsk., lbsk., *agronom* 1949. Ass. i planteavl ved Bølling-Nørre herreders lbf. 1949. Lærer ved Borris lbsk. 1949–55 samt konsulent i planteavl for Bølling-Nørre herreders lbf. og inspektør ved Statens Plantetilsyn 1950–55. Student 1957, lic. agro. 1962, KVL. Amanuensis og senere *lektor ved afd. for fysiologisk botanik, KVL* fra 1. jan. 1961. Studieophold ved Carnegie Inst. of Washington, Dept. of Plant Biology, 6 mdr., 1962–63. Mdl. af bst. for Dansk Agronomforening 1966–75. Mdl. af repræsentationskabet for DJVK og af HUFO-udv., AC, og mdl. af bst. for Landbohøjskolekollegiet. Adr. Kratholmsvej 12, 2830 Virum.



**Mortensen, Frode** Christian\*, f. 9. juni 1919 på Bjergstedgård pr. Jyderup. S. a. gdr. M.M. – Real., lmd., student, lbsk., *agronom* 1949. Ass. ved Forsøgslaboratoriets kvægforsøg 1949–50. Konsulent i husdyrbrug for Odsherreds lbf. fra 1. nov. 1950. Sekretær for Odsherreds Kv. 1950–71 og fmd. for Holbæk amts Kvfr. 1951–71. *Kvægbrugs- og avlskonsulent for Fællesudvalget for Kvæg ved Holbæk amts og Odsherreds Landboforening og Holbæk amts økonomiske Selskab*, Jyderup, fra 1972.

Har udarbejdet kvægavlsberetninger. Medforf. til værket »Koen« 1964 og til »Den røde ko« 1978. Adr. Woodland, Ravnsbjergvej 44, 4560 Vig St.



**Mortensen, Aage** Schmidt\*, f. 24. sept. 1919 i Skjødstrup ved Århus. S. a. gdr. M.M. – Lbsk., *agronom* 1949. Sekr. hos statskonsulent A. P. Jacobsen, Kbh., 1949–51. Ass. i planteavl og husdyrbrug i Samsø lbf.- og hmf.

1951–52. Lærerkursus på Askov Højsk. 1952. Ass. ved Forsøgslaboratoriets svineforsøg, Hillerød, 1952–55. Ass. i planteavl og husdyrbrug i Langelands løk. for. 1955–56. Ass. i Vejle-kredsens Fællesledelse 1956–60. Fod-

ringskonsulent i Horsens lbf. 1960–66. *Konsulent i husdyrbrug for Horsens Landbrugsforening* fra 1. april 1966. Adr. Brøndager 21, 8751 Gedved.

**Mouridsen, Christian**, f. 18. apr. 1920. *Agronom* 1949. Død i apr. 1979.



**Munk, Thorkild**, f. 26. sept. 1926 i Nr. Omme pr. Ørnghøj. S. a. gdr. A.M. – Lbsk., *agronom* 1949. Ass. ved Hads herreds lbf. 1950, ved Statens marskforsøg ved Højer 1950–51 og ved Ulfborg og omegns lbf. 1951–53. *Ejer af sin fødegård i Nr. Omme* fra 1. nov. 1953. Adr. Overgård, Skjernvej 231, 6973 Ørnghøj.



**Nielsen, Ejner Otto**\*, f. 26. nov. 1920 i Store Tårnby pr. Hårlev. S. a. hmd. H.F.N. – Praktik, hmsk., lbsk., *agronom* 1949, student 1957. Studieophold ved universitetet i Aberdeen, Skotland, 1958–59. Ass. i regnskabsføring ved Frederiksborg amts planteavlsforening 1949. Ass. ved Statens Husdyrbrugsforsøg 1949–50 og 1955–58. Lærer på Tune lbsk. 1950–55. Fra 1958 *forsøgsleder ved Statens Husdyrbrugsforsøg*. Konsulent ved DANIDA, Udenrigsministeriet, 1977–80.

Censor i husdyranatomi ved Landbohøjskolen fra 1961. Mdl. af det faglige udv. vedr. landbrugsspørgsmål, DANIDA fra 1971.

Har skrevet beretninger fra Statens Husdyrbrugsforsøg 1960–81. Adr. Femagervej 28 A, 2650 Hvidovre.



**Nielsen, Holger** Birch\*, f. 8. sept. 1921 i Kbh. S. a. gdr. P.Th.N. – Lbsk., *agronom* 1949. Kontrollør 1949, overkontrollør 1966, inspektør 1977 og fra 1. juli 1980 *distriktsleder for Statskontrollen med Mejeriprodukter og Æg*

*m.m., 1. distrikt, Tåstrup*. Adr. Ved Renden 21, 2860 Søborg.

Nissen, Folmer (se tillæg).



**Oien, Anna Sophie** Christence, f. 23. nov. 1922 i Jægerspris. D. a. forp. C. Maarup. – Real., praktik, lbsk., *agronom* 1949. Ass. ved Forsøgslaboratoriets afd. for forsøg med fjerkræ 1950–53. Gift med forsøgsleder, agronom Sv. Oien.

Adr. »Alstedgård«, Alstedvej 52, 4173 Fjenneslev.



**Oien, Sven\***, f. 9. okt. 1922 i Flauenskjold. S. a. dyrlæge J.O. – Real., højsk., praktik, lbsk., *agronom* 1949. Forvalterass. ved A/S De danske Sukkerfabrikker i Nakskov 1949–57. *Leder af forsøgs- og oplysningsvirksomheden*

*under den selvejende institution: Forsøgsudvalget for Sukkerroedyrkning – herunder forsøgs- og demonstrationsgården Alstedgård – fra 1. marts 1957. Redaktør af fagbladet DYRKER-NYT og ALSTEDGÅRD-NYT.*

Mdl. af Institut International de Recherches Betteravierès og forskellige arbejdsgrupper under dette institut fra 1959. Mdl. af American Society of Sugar Beet Technologists fra 1961. Adr. »Alstedgård«, Alstedvej 52, 4173 Fjenneslev.



**Olsen, Christian Richard Skovmark**, f. 25. april 1922 i St. Tårnby pr. Vallø. S. a. gdr. H.P.O. – Højsk., lbsk., *agronom* 1949, pædagogisk prøve 1964 (Undervisningsministeriet), teologisk prøve 1972 (Kirkeministeriet). Ass. i planteavl ved Haslev og omegns lbf. 1949. Elev på Askov højsk. 1949–50. Høj- og efterskolelærer 1950–52. Friskolelærer 1952–53. Realskolelærer 1953–60. Lærer ved Hvidbjerg Central- og Realskole 1960–72. *Sognepræst i Karby, Mors*, fra 1972.

Bst. fmd. for Hvidbjerg Varmeværk 1966–72. Kasserer for Morsø Menighedsrådsforening 1973–80. Adr. 7960 Karby, Mors.



**Olsen, Niels Lund\***, f. 26. juni 1920 i Lille Salby. S. a. maskinformer A.H.L.O. – Praktik, lbsk., ass. ved Præstø amts Grundforbedringsudv. i Næstved 1943–46, *agronom* 1949. Konsulent ved frøfirmaet A/S Vestfrø, Glostrup,

1949. Kontrollør 1949, senere *inspektør ved Statskontrollen med mejeriprodukter og æg m.m., 4. kontrol-distrikt, Esbjerg*. Adr. Hjerding Strandvej 118, Hjerding, 6700 Esbjerg.



**Olsen, Poul**, f. 23. juli 1919 i Gåser pr. Dandrup. S. a. gdr. P.O. – Lbsk., *agronom* 1949. Ass. ved Hobro og omegns lbf. 1949–51. *Konsulent i planteavl og ungdomsarbejde i Hobro og omegns landboforening* fra 1. okt. 1951. Adr. Bakkesvinget 4, 9500 Hobro.

Adr. Bakkesvinget 4, 9500 Hobro.



**Palludan, Birthe**, f. 7. okt. 1923. D. a. kon-torchef L.P. – Student, landvæsenslev, lbsk., *agronom* 1949, veterinær 1956, dr. med. vet. 1967. Ass. ved det Løk. Driftsbureau 1949. Studieophold i Sverige 1949–50. Ansat ved Den europæiske Husdyrbrugsorganisation i Rom 1950–51. Leder af sekretariatet for den VI Internationale Husdyrbrugskongres 1951–52. Vid. ass. 1956–58 og amanuensis 1958–60 ved Landbohøjskolens afd. for almindelig patologi og patologisk anatomi. Amanuensis 1960–62, derefter laborator og fra 1967 *lektor ved Landbohøjskolens afd. for fysiologi, endokrinologi og blodtypeforskning* (fra 1981 ændret til afd. for veterinær biokemi og fysiologi).

Mdl. af bst. 1971–74, præsident 1974–75 for European Teratologi Society. Mdl. af Statens Jordbrugs- og Veterinærvidenskabelige Forskningsråd (SJVF) 1974–75, derefter fmd. Mdl. af Planlægningsrådet for Forskningen 1975–79, af Den stående komité for Landbrugsforskning (EF) fra 1976, af Landbrugets Samråd for forskning og forsøg fra 1977. Mdl. af Forskningsrådet for Udviklingsforskning 1977–80 og af ATV fra 1977.

Har skrevet »A-Avitaminosis in Swine. A Study of the Importance of Vitamin A for

Reproduction« (doktordisputats) 1966. Adr. Nørre Voldgade 12, 1358 Kbh. K.



**Pedersen, Harald\***, f. 27. marts 1926 på Ildved Nedergård, Tørring. S. a. gdr. M.P. – Real., praktik, lbsk., *agronom* 1949. Konsulent for Østergårds Frøavl A/S, Stensballe, 1949–54. Avlsleder for A/S Sønderjysk Frøforsyning, Åbenrå,

1954–55. *Medstifter af og direktør for hastrac a/s, Hasselager* fra 1955.

Kasserer i Ormslev-Kolt Menighedsråd 1965–69. Fmd. for Ormslev-Kolt Skolekommission 1965–70. Mdl. af bst. for Det Konservative Folkeparti, Århus 4. kreds, 1965–80. Adr. Hovedvejen 43, 8361 Hasselager.

Pedersen, Harry Emil (se tillæg).



**Pedersen, Thomas**, f. 2. febr. 1920 i Nørvang pr. Lunde J. S. a. gdr. P. P. – Praktik, lbsk., *agronom* 1949, Askov lærerkursus 1949. Ass. ved Lundgård Forsøgsstation 1949. Ass. ved Den nordslesvigske lbf. 1949–51. Konsulent

ved lbf. for Gottorp amt i Slesvig 1951–55. Konsulent i husdyrbrug ved Nørre Rangstrup herreds husdyrbrugsudv. 1955–73 samt sekretær og kasserer for Nørre Rangstrup herreds Kvf. 1955–64. Husdyrbrugskonsulent for Haderslev amts lbf. og hmf. 1970–73, tillige distriktkonsulent i svineavl for 9. distrikt fra 1963. *Konsulent for Fællesledelsen for Svineavl og -produktion i Sønderjylland samt distriktkonsulent i svineavl for 9. distrikt* fra 1973. Adr. Herman Bangsvej 8, 6100 Haderslev.

**Petersen, Thorvald** Bendix, f. 5. nov. 1925. *Agronom* 1949. Død i maj 1967.



**Pløst, Tom Henry\***, f. 17. marts 1924 i Viby Sj. S. a. stationsforst. H.P. – Real., praktik, lbsk., *agronom* 1949. Ass. ved Årslev forsøgsstation 1949. Værnepligtig 1949–50. Ass. i planteavl 1950–54 og *konsulent i driftsøkonomi for*

*Horsens Landbrugsforening* fra 1. april 1964. Adr. Ulfeldtsvej 8, Stensballe, 8700 Horsens.



**Rasmussen, Henning** Lübker\*, f. 15. nov. 1925 i Lund, Østj. S. a. gdr. S.R. – Eftersk., lbsk., praktik, *agronom* 1949. Ass. ved de sammensl. hmfr. i Skanderborg amt 1949–52 og i husdyrbrug ved De samv. jyske hmfr. 1952–55.

Konsulent i husdyrbrug ved Viborg amts hmfr. 1955–58 og ledende konsulent i husdyrbrug ved De samv. jyske hmfr. samt landskonsulent for Fjordhesteavlen i Danmark 1958–66. *Landskonsulent i hesteavl ved De samv. danske Landbo- og Husmandsforeninger* fra 1. jan. 1967. Mdl. af Statens Husdyrbrugsudv. 1958–67.

Redaktør af *Husdyrbrugsberetningen* DSJH 1958–67 og *Hestestambøger* fra 1967 (Fjordheste fra 1958). Adr. Ringklostervej 8, 8660 Skanderborg.



**Rasmussen, Poul\***, f. 31. okt. 1919 i Vejle. S. a. snedker P.N.R. – Praktik, lbsk., *agronom* 1949. Ass. ved De to sydsjællandske lbf.- og hmfr.s planteavlsvudv. 1949. Vid. ass. ved Blangstedgård forsøgsstation 1949–53. Stipendiat

ved Landbohøjskolens hydrotekniske Laboratorium 1953–54. Bst. ved Statens forsøgsstation Rønhave ved Sønderborg 1954–59, ved Statens forsøgsstation, Borris, 1959–61. Forst. ved Statens forsøgsstation, Virumgård, Lyngby, 1961–68 og *forstander ved Statens forsøgsstation, Roskilde*, fra 1964.

Mdl. af Landbrugsministeriets Certifikatudv. for korn og frø fra 1965 og fmd. fra 1975. Mdl. af Plantenyhedsnævnet fra 1965. Mdl. af De samv. sjællandske lbf.s planteavlsvudv. og senere regionsudv. for planteavl fra 1965. Mdl. af lbf.- og hmfr.s kontroludv. fra 1971. Styrelsesmdl. af NJF's sektion for planteavl 1967–75. Mdl. af Frøkontrolkommissionen fra 1972 og fmd. fra 1974. R. af Dbg. Adr. Ledreborg Allé 98, 4000 Roskilde.





**Rauff, Arne Peter** Nissen, f. 29. marts 1916 i Skærhoved pr. Give. S. a. gdr. C.R. – Hmsk., lbsk., *agronom* 1949. Ass. ved Blangstedgård Forsøgsstation 1949 og ved Langelands løk. for. 1949–51. Frøavl-konsulent for A/S M.

Jørgensens Frøhandel, Grejsdalen, Vejle 1951–62. Gdr. på Stevns 1962–72. Ass. ved Sydøstsjællands Svineforsøgsstation og De samv. sjællandske lbr. 1964–80. Fra 1980 efterlønsmodtager.

Fmd. for oplysningsforbundet LOF på Stevns, Venstres Landsorganisation, 1968–72. Adr. Hyrdehøj 18, 4690 Haslev.



**Ravn, Anton Johannes\***, f. 17. dec. 1918 i Gjøl pr. Åbybro. S. a. gdr. A.R. – Højsk., lbsk., *agronom* 1949. Ass. 1949–51 og konsulent i regnskabsføring ved Horsens lbf. 1951–54. *Konsulent i regnskabsføring ved Skæl-*

*skøregnens landboforening* fra 1. aug. 1954. Adr. Heilmannsvej 16, 4230 Skælskør.



**Simonsen, Lars\***, f. 5. dec. 1917 i Manstrup pr. Aggersund. S. a. gdr. C.H.S. – Ungdomssk., lbsk., *agronom* 1949. Ass. ved Pajbjergfondens Forsøgsgård 1949–53. Landbrugsleder ved Østergårds Frøavl i Stensballe ved Horsens 1954–76. *Forsøgsleder ved Dansk Plan-*

*teforædling A/S* fra 1976. Adr. Egely, Stormarksvejen 21, Ll.-Heddinge, 4673 Rødvig Stevns.



**Sørensen, Karl\***, f. 28. jan. 1924 i Bølling ved Kolding. S. a. hmd. S.S. – Praktik, lbsk., *agronom* 1949. Ass. 1949 og konsulent for Kolding Hørfabrik 1950–59. Driftsleder på Andels-Kartoffelmelsfabrikken Midtjylland, Brande,

1959–63. *Konsulent i planteavl og landboret*

*samt sekretær og kasserer for Kolding herreds Landbrugsforening* fra 1. jan. 1963.

I afd.bst. for Andelsbankens Kolding afd. 1970–76. Adr. Rådvalsvej 4, Bramdrupdam, 6000 Kolding.

Sørensen, Ulrik (se tillæg).



**Thomsen, Knud Engberg\***, f. 1. febr. 1922 i Stoholm. S. a. gdr. I.T. – Eftersk., prlm., ungdomssk., lbsk., *agronom* 1949. Ass. i planteavl ved Horsens lbf. 1949–50 og ved Statens Redskabsprøver 1950–58. Ansat som forsøgsleder ved Jordbrugstekniska

Institutet, Uppsala, 1958–60. Forretningsfører ved DLAM 1961. Vid. ass. ved Maskinafdelingen ved De tekniske Undersøgelser, Ørritslevgård, Otterup, 1961–79. *Videnskabelig assistent ved Statens Jordbrugstekniske Forsøg, Bygholm, Horsens*, fra 1979. Adr. Kantateallé 34, Torsted, 8700 Horsens.



**Thøgersen, Villy Hermann\***, f. 12. nov. 1921 i Grynderup ved Hobro. S. a. gdr. T.T. – Mellsk., praktik, højsk., lbsk., *agronom* 1949. Praktisk landbrug 1949. Ass. ved lbf. Nordthy og Nordthy hmk. 1950–54. Forp. 1954–55. Konsulent i planteavl for Nordthy hmk. 1955–67.

*Ejer af »Højgård« pr. Nørager* fra 1960. Økonomi- og bygningskonsulent for Mors, Thy og Hanherredernes hmfr. 1967–79, tillige kasserer fra 1967. Driftsleder for Indkøbsforeningen fra 1967. Sekretær fra 1970 og *teknisk konsulent for Mors, Thy og Hanherreder-*

*nes hmfr.* fra 1979. Mdl. af bst. for Andelsbanken A/S, Thisted, fra 1966, fra 1978 næstfmd. Teknisk sagskyndigt mdl., udnævnt af Landbrugsministeriet, ved Afvandingskommissionen for Thisted amtsrådskreds, 1967–70. Adr. »Holmgaard«, Åsvej 15, 7700 Thisted.



**Tofterup, Christian Olesen\***, f. 12. juli 1917 i Starup pr. Tofterup. S. a. gdr. J.I.T. – Hmsk., højsk., lbsk., *agronom* 1949, statseksamineret ejendomsægler 1952, Course in production and marketing of fruits ved Michigan State College, USA, 1953. Ass. ved Lbf. for Stevns, Fakse m.fl. herreder 1949. Konsulent ved Landsforeningen Dansk Frugtav 1949-54. Konsulent for Lindinger Agro, Rødovre 1954-78. *Konsulent for Kemisk Værk Køge A/S* fra 1978. Adr. Lillevangsvej 10, 4200 Slagelse.



**Wagn, Ole\***, f. 29. aug. 1922 i Charlottenlund. S. a. oberstløjtnant T.W. – Student, praktik, lbsk., *agronom* 1949. Ass. ved Statens plantepatologiske Forsøg 1949-54 ved zoologisk afd. og 1954-59 ved oplysningsafd. Forst. for Statens Forsøgsstation, Studsgård, pr. Herning, 1959-76. Forst. for Statens plantepatologiske Forsøg, oplysningsafd., 1976-80. *Forstander for Statens Planteavlsvforsøg, informationstjenesten, Lyngby*, fra 1980. Adr. Krogshøjvej 189, 2880 Bagsværd.

**Åholm, Knud Ejnar, f. 10. dec. 1911.** *Agronom* 1949. Død 3. aug. 1967. Nekrolog: UfJ. nr. 36/1967.



7100 Vejle.

**Andersen, Erik**, f. 18. april 1923 i Thorsted ved Suldrup. S. a. gdr. J.G.A. – Ungdomssk., lbsk., *agronom* 1950. Ass. Hedeselskabet, Viborg, 1950-51, Haderslev 1951-68 og fra 1968 *fuldmægtig ved Hedeselskabet, Vejle*. Adr. Spurvevej 14,



**Andersen, Erik Kristian\***, f. 16. maj 1923 i Borup ved Nibe. S. a. statshmd. L.A. – Praktik, lbsk., *agronom* 1950. Ass. ved Statens Plantetilsyn og ved Ribe og omegns lbf. 1950. Ass. ved Årsløv forsøgsstation og ved Ødum forsøgsstation 1951. Konsulent i planteavl og regnskabsføring ved Århus amts hmf. og driftsleder for Århus amts Indkøbsforening 1951-54. Konsulent i regnskabsføring for D.s.j.H. 1954-55. Forst. for Nordsjællands lbsk. 1955-61. Konsulent ved Statens Jordlovsudvalg 1961-64 og *inspektør for Statens Jordlovsudvalgs Vildmoseetilsyn* fra 1964.

Fmd. for Frederiksborg amts lbf. 1958-61. Bst.mdl. i De samv. sjæll. lbf. 1959-61. Fmd. for Økonomiudv. i Frederiksborg amt. 1959-61, for De samv. sjæll. lbf.s byggeudv. 1959-61. Mdl. af Landbrugets rationaliseringsfond 1959-61. Kirkekasserer for Brovst Menighedsråd 1965-69. Mdl. af afd.bst. i Andelsbanken, Brovst, 1966-68, fmd. fra 1968-74. Divisionschef for KFUM-spejderne 1972-76. Kirkekasserer 1973-80, fmd. 1980 for Brovst Menighedsråd. Mdl. 1974-81, fra 1981 fmd. for Handherredernes provstiu. Adr. Bøgevej 3, 9460 Brovst.

Andersen, Vagn Skovbjerg – se Skovbjerg, Vagn.



**Arngren, Gunnar Holger Villy\***, f. 10. juni 1923 i Vejle. S. a. barbermester A. – Praktik, højsk., lbsk., *agronom* 1950. Ass. ved Statens Plantetilsyn vedr. bekæmpelse af coloradobiller 1950. Ass. ved Ladelunds lbsk.s kemiske laboratorium 1950-65. *Laboratorieleder ved Nordjyllands Planteavlslaboratorium, Aalborg* fra 1965. Adr. Fredensdal 62, 9460 Brovst.

Asmussen, Peder (se tillæg).



**Bahr, Ejnar\***, f. 28. nov. 1923 i Ødis Bramdrup. S. a. hmd. K.B. – Lbsk., *agronom* 1950. Ass. i planteavl 1950-61 og konsulent i ungdomsarbejde ved Kolding herreds lbf. 1952-64. *Bygningskonsulent for Kolding herreds Landbr.f. og*

*Fredericia lbf.* fra 1961. Rationaliseringsfondets specialkursus 1961.

Sekr. for Vejle amts Landboudom 1956–60. Leder af Sydjysk Traktorkontrol fra 1962. Adr. Snerlevej 14, 6000 Kolding.



**Bech, Hans Vilhelm\***, f. 10. aug. 1920 i Løgstør. S. a. kredsdyrlæge J.L.B. – Student (nysproglig), praktik, forv. Refsnæsgården, Kalundborg, lbsk., *agronom* 1950. Ass. ved Hedeselskabets Mose- og Engafd. i Ålborg 1950–51 og i

Tønder 1951–53. Vid. ass. ved Statens Husdyrbrugsudvalgs sekretariat, specielt med henblik på sekretariatets arbejde inden for den europæiske husdyrbrugsorganisation (EAAP) 1953–54. Medarbejder ved EAAO's udgivelse af European Cattle Herdbook. Vid. ass. ved Forsøgslaboratoriets afd. for forsøg med svin 1954–57 og ved dyrefysiologisk afd. 1957–59 (specialudd.). Foderstofkonsulent/forsøgsleder ved Jysk Andelsfoderstofforretning, Axelborg, 1959–69. Konsulent for Udviklingsafd. Dansk landbrugs Grovvarerelskab (DLG), Axelborg, 1969–71. Inspektør ved Statens Foderstofkontrol 1971–73. *Kvalitetschef for DLG's kvalitetskontrol, Axelborg*, fra 1973.

Suppl. censor ved KVL's eksaminationer i dyrefysiologi 1965–73. Mdl. af arb.udv. vedr. vurdering af foderstoffers proteinværdi, ATV/biocentralen, 1967–69. Mdl. af foderstoflovkommissionen, Landbrugsministeriet, 1969–71, af arbejdsgruppe nedsat af COCEGA vedr. foderstoflovgivning i EF-lande, Bruxelles, fra 1974. Adr. Ved Bellahøj 28 B, 2700 Brønshøj.



**Bentholm, Bertel Rud\***, f. 11. dec. 1920 i Odder. S. a. domænebst., *agronom* P.A.B. – Eftersk., lbsk., højsk., *agronom* 1950. Markass. på Statens Forsøgsstation ved Ødum 1950–54. Græsmarkskursus i Holland 1953. Kon-

sulent i planteavl for Bjerringbro og omegns lbf. og Ans og omegns lbf. 1954–57. Græsmarkskonsulent og leder af de specielle undersøgelser for F.a.j.L.s græsmarkssektion fra 1957. *Landskonsulent for grovfoder og leder af de specielle undersøgelser ved Landskontoret for Planteavl* fra 1971.

Mdl. af bst. for Dansk Agronomforening

1956–65, næstfmd. 1962–65. Mdl. af Executive Committee for European Grassland Federation 1963–69. Fmd. for NJF's græsmarkssektion 1963–67, tillige fmd. for Subsektionen 1963–67, tillige fmd. for Subsektionen for Græsmarkskultur 1973–79. Fmd. for Skolekommissionen i Bjerringbro 1970–73. Adr. Castenschioldsvvej 8, 8270 Højbjerg.



**Bladt, Niels Peter**, f. 22. marts 1924 i Skejbjerg, Aabenraa. S. a. gdr. H.B. – Eftersk., højsk., lbsk., praktik, *agronom* 1950. Ass. ved Frederikshavn og omegns lbf. 1950–51. Ass. ved Haderslev amts lbf. 1951–59. Driftsleder ved Kar-

toffelsorteringscentralen i O. Jerstal 1959–62. Ejer af mindre ejendom fra 1954. Civilundervisning på Haderslev Kaserne 1954–58. Timelærer ved Vojens Ungdomssk. 1954–75. *Planteavlskonsulent* 1961 og fra 1975 tillige *sekretær for Haderslev amts lbf.*

Skolenævnsfmd. for Starup skole, Haderslev, 1970–78. Mdl. af skolekommission i Haderslev 1970–74. Mdl. af bst. for Vojens Ungdomssk. 1978. Mdl. af Haderslev Erhvervsråd 1976. Adr. Bjørnøvej 3, 6100 Haderslev.

Bollesen, Børge Pedersen (se tillæg).



**Calkins, Inger Margrethe Strobel**, f. 15. juli 1924 i Kbh. D. a. *agronom*, statsaut. rev. J. Strobel. – Student, praktik, lbsk., *agronom* 1950. Ass. ved Forsøgslaboratoriet 1951–52. Høneriejer sammen med sin mand Allard Calkins jr.

1952–60. *Beskæftiget uden for landbruget* fra 1960. Adr. P. O. Box 343, Oakville, 94562 California, USA.



**Christensen, Erik\***, f. 30. aug. 1922 i Vennebjerg pr. Hjørring. S. a. hmd. J.C. – Prlm., real., praktik, lbsk., ass. i Frederikshavn og omegns lbf., *agronom* 1950. Ass. ved Den nordslesvigske lbf. 1950, ved Statens Plantetilsyn i Sønder-

jylland og ved Vejle amts hmfr. 1951. Vikar



ved Vejle skolevæsen 1952, konsulent ved Lbf.- og Hmfr.s Frøsalg i Roskilde i sommerhalvårene 1952–54, lærer ved Østjyllands hmstk. 1950–54. *Konsulent i planteavl* fra 1954 og fra 1969 *sekretær og kasserer for Samvirksomheden ved De samv. sønderjydske hmfr.*

Kommunal revisor ved Løgumkloster Flækkekommune 1961–70. Mdl. af Landbrugsministeriets Produktivitetsudvalgs Planteavlsudv. 1962. Mdl. af byrådet (Økonomiudv., Socialudv., Kulturudv. m.m.), Løgumkloster, 1970–81.

Beretninger fra Samvirksomheden hvert år siden 1961. Adr. Markledgade 17, 6240 Løgumkloster.



**Christensen, Jens Peter Larsen\***, f. 9. sept. 1925 i Andrup pr. Esbjerg. S. a. gdr. H.C. – Real., lbsk., *agronom 1950*. Ass. ved DLF's og FDB's forsøgsgård St. Lundgård ved Langå 1950–54. Konsulent i regnskabsføring ved Randers amts Husholdningsselskab 1954–69. Branddirektør for Jydsk Brandforsikring 1969–72. *Lærer ved Vejlbys lbsk.* fra 1972.

Mdl. af Randers Ligningskommission fra 1970. Adr. Clausholmvej 16, 8900 Randers.

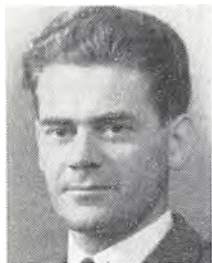

**Christensen, Siegfried\***, f. 16. april 1922 i Falslev pr. Norup. S. a. hmd. C.C. – Praktik, højsk., lbsk., *agronom 1950*. Ass. i Nordthys regnskabssektion 1950–51. Vid. ass. 1951, *inspektør ved Statens Foderstofkontrol* fra 1973.

Faglig sekretær for Landbrugsministeriets Foderstofudv. 1975.

Har skrevet årsberetninger for Statens Foderstofkontrol. Adr. Søndergaardsvej 3, 3500 Værløse.



**Damholt, Konrad Kristian Jens**, f. 2. marts 1922 i Sunds. S. a. gdr. C.D. – Praktik, højsk., lbsk., *agronom 1950*. Ass. ved Statens Ukrudtsforsøg 1950 og 1952. Lærer ved Hårslev eftersk. 1950–51. Ass. ved Odense-Kerteminde

hmfr. 1952–53. *Lærer 1953 og fra 1975 tillige forretningsfører for Rønde højsk.* Adr. Slotsparken 1, 8410 Rønde.



**Finborud, Nils Kristian**, f. 29. marts 1921 i Oslo. S. a. major J.F.

Student, lbsk., *agronom 1950*. Ass. ved fåreavlsstationen Juli-anehåb 1950–52. Fag-ass. ved Vestfold landbrugs-selskab, Tønsberg 1952–53. Landbrugssekretær i Finn-

mark landbrugs-selskab, Vadsø 1953–60. *Kontorchef ved Sør Trøndelag landbrugs-selskab, Trondheim* fra 1960. Adr. Ostmoen 12, 7053 Ranheim, Norge.

**Frederiksen, Hans**, f. 2. maj 1921. *Agronom 1950*. Død 24. okt. 1972.



**Frederiksen, Knud Gunnar\***, f. 24. juni 1923 i Kbh. S. a. politibetjent A.V.F. – Real., praktik, lbsk., *agronom 1950*. Ass. ved Forsøgslaboratoriets svinefodringsforsøg på Faurholm 1950–51. *Bst. på Statens veterinære serum-*

*laboratoriums forsøgsgård Tavlebakkegård, Brøndbyvester* pr. Glostrup 1951–58 og *Egebækgård, Nærum*, fra 1958. Adr. Egebækgård, Egebækvej, 2850 Nærum.



**Guðnason, Eyjólfur Agnar**, f. 13. febr. 1927 i Reykjavik i Island. S. a. ass. G. Eylólfsson. – Lbsk., *agronom 1950*. Ass. ved Vågønes forsøgsstation i Norge 1950 og ved forsøgsstationen Samsstadir i Island 1951–52. Lærer

ved folkehøjskolen Reykjir i Island 1952–53. Konsulent ved Det islandske Landbrugsselskab 1954–74. Redaktør for Håndbog for Landmænd, Det islandske Landbrugsselskab, 1960–75. *Informationschef for Landbrugets Informationskontor* fra 1975.

Fmd. for Foreningen af islandske Agronomer 1963–65. Fmd. for Landbrugets Radio-udv. fra 1972. Adr. Byggðarendi 2, Reykjavik, Island.

Götzsche, Henning Gotfred (se tillæg).



**Hansen, Andreas**, f. 17. marts 1923 i Nr. Hostrup pr. Rødekro. S. a. lmd. H.H. – Praktisk, lbsk., *agronom 1950*. Ass. ved Pajbjergfondens forsøgsgård Overbygård i Børkop 1950–51. Ass. fra 1951 og konsulent i husdyrbrug ved Haderslev amts lbf. 1955–69. Rådgiver i Tanzania for The Nordic Co-operative Assistance Programme 1969–73. Konsulent i husdyrbrug for HAL og Nr. Rangstrup herreds lbf. 1973–78. Rådgiver på Zanzibar, DANIDA, 1978–79. *Konsulent i svineproduktion for Morsø lbf.* fra 1979.

Kredsrepræsentant i Dansk Jagtforening fra 1980. Adr. Vittrupvej 36, Ørding, 7990 Ø. Assels.

**Hansen, Lorenz Martin**, f. 17. sept. 1923. *Agronom 1950*. Død i 1977. Nekrolog: UfJ. nr. 32/1977.



**Hansen, Peter Arne\***, f. 30. aug. 1921 i Tranderup pr. Ærøskøbing. S. a. gdr. H.P.H. – Højsk., lbsk., *agronom 1950*. Ass. ved DLF, Roskilde, 1950–53 og ass. i planteavl og ungdomsarbejde ved Stevns lbf. 1953–54. *Konsulent i*

*planteavl for Hads herreds lbf.* fra 1954. Desuden sekretær og kasserer for foreningen.

Mdl. af bst. i Dansk Agronomforening 1971–74, af Foreningen af danske Landbrugskonsulenter 1971–77. I repræsentantskabet for DJVK 1975–81. Fmd. for Samrådet for Jordbrugets faglige Information og Efterudd. 1974–78. Adr. Birkevej 10, 8300 Odder.



**Harboe, Nils**, f. 10. dec. 1925 på Frederiksberg. S. a. prokurist S.H. – Real., lbsk., *agronom 1950*. Deltager i ekspedition til Grønland 1950. Værnepligtig 1950–51. Konsulent for ægeksportfirmaet Poul Rützou & Co. A/S

1951–56. Konsulent under Det sjæll. Konsulentudv. med arbejdsområde i Holbæk amt 1956 og tillige for Frederiksborg og Roskilde

amter 1965–74. Pensioneret på grund af sygdom. Adr. Skovvej 10, 4450 Jyderup.



**Haubro, Aksel\***, f. 27. aug. 1923 i Glerup pr. Gedsted. S. a. gdr. J.H. – Lbsk., *agronom 1950*. Ass. ved KVL's afd. for plantekultur 1950 og i planteavl ved Ålborg amts lbf. 1950–52. Lærer ved Fjordvang lbsk. 1952–53. Lærer ved

Høng lbsk. 1953–60. Konsulent i planteavl i Kalø Knebelvig lbf. 1960–65, i A/S Randers Korn 1965–71 og fra 1971 *konsulent i Norsk Hydro Danmark A/S*. Adr. Wingsvej 87, 8900 Randers.

**Heilesen, Bent**, f. 21. febr. 1920. *Agronom 1950*. Død 29. juni 1968. Nekrolog: UfJ. nr. 27/1968.



**Hillgaard, Ingvar Bjørn**, f. 5. febr. 1922 på Omø pr. Skælskør. S. a. provst K.B.H. – Sløjdsk., højsk., lbsk., *agronom 1950*. Ass. ved Ans og Bjerringbro og omegns lbfr. 1950 og ved Tystofte Forsøgsstation

1950–51. Lærer ved Vesterlund ungdomssk. 1951–52. Ass. 1952, fra 1968 *konsulent i planteavl ved Hjørring amts løk. Selskab, Hjørring amts hmf. og Hvetbo herreds hmk.* Adr. Hostrup, 9800 Hjørring.



**Irgens-Møller, Alfred Ziebe\***, f. 23. april 1924 i Hammel. S. a. boghandler P.I.-M. – Lbsk., *agronom 1950*. Askov lærerkursus 1952. Ass. ved De to sydsjællandske lbfr.s regnskabsudv.

1950–51 og ved Kalundborg og Rudsv. Vedbykredsens hmfr. 1951–52. *Økonomikonsulent ved Kjellerup og omegns lbf.* fra 1952. Adr. Ågade 28, 8620 Kjellerup.

Jensen, Hans M. (se tillæg).



**Jensen, Marius Wellner**, f. 24. jan. 1927 på Ellinggård i Ovstrup pr. Horsens. S. a. gdr. M.J. – Student, praktik, *agronom* 1950. Forp. fra 1952 og ejer af Ellinggård 1965–81. *Sekretær for Andelsudvalget* fra 1981.

Bst.mdl., fmd. for Elling-Ejer A/M 1955–71, bst.mdl. i Ousted Kontrolforening 1964–69 og i Skotøj A/S 1963–69. Adr. Brøndager 9, 8751 Gedved.

**Jochumsen, Per**, f. 6. nov. 1923. *Agronom* 1950. Død 20. juli 1976. Nekrolog: UfJ. nr. 34/1976.

Johansen, Frede Skov (se tillæg).  
Juul-Madsen, Ejvind (se tillæg).



**Jørgensen, Jens Eg**, f. 26. sept. 1910 i Eg pr. Grindsted. S. a. lmd. S.J. – Praktik, højsk., lbsk., *agronom* 1950. Ass. ved Tylstrup Forsøgsstation 1950. Ejer af sin fødegård »Eg Nygaard« 1950–78.

Mdl. af bst. for Eg Mejeri. Adr. Samsøvej 6, 7200 Grindsted.



**Kibæk, Maria**, f. 10. okt. 1923 på Frederiksberg. D. a. ingeniør S. Bindsøll. – Real., lbsk., *agronom* 1950. Ass. ved A/S De danske Sukkerfabrikkers forsøgs-gård Sophiehøj 1950–51. Gift med dyrlæge K. K. Kibæk. Adr. Frøslev, 7900

Nykøbing M.

Korsgaard, Kristen Martin (se tillæg).



**Krarup, Christian\***, f. 24. maj 1924 i Sdr. Harritslev pr. Hjørring. S. a. førstelærer A.P.O. – Real., praktik, lbsk., *agronom* 1950. Ass. ved FajL's Græsmarkssektion 1950 og lærer for Foreningen af unge Landmænd på Vest-

lolland 1950–51. Ass. ved Forsøgslaboratoriets Kvægforsøg 1951–55. Konsulent i husdyrbrug ved Sydsjællands lbf. og hmfr.

1955–57. Landbrugslærer ved Luthersk Missionsforenings højsk., Hillerød, 1957–60. *Inspektør ved Statskontrollen med Mejeriprodukter og Æg m.m., 1. distr., Kbh.*, fra 1960. Adr. Gl. Holmegårdsvej 81, 3400 Hillerød.

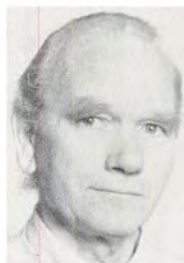

**Kristensen, Knud Jørgen\***, f. 17. nov. 1920 i Sæsing pr. Øster Vrå. S. a. lmd. I.K. – Praktik, højsk., lbsk., *agronom* 1950, M. Sc. fra Cornell Univ., USA, 1959. Ass. ved Sjællandske hmfr.s Regnskabsforening i Roskilde 1950. Vid. ass.

1950, amanuensis 1955 og fra 1967 *lektor ved KVL's hydrotekniske laboratorium*. Adr. Brandsbyvej 47, 2740 Skovlunde.



**Kristiansen, Henry Borup\***, f. 24. aug. 1926 i Holstebro. S. a. lmd. C.B.K. – Praktik, lbsk., *agronom* 1950. Ass. ved Statens Plantetilsyn 1950, ved Hedeselskabets filialkontor i Hillerød 1950–58 og i planteavl ved Hjørring amts løk.

Selskab og Hjørring amt og Hvetbo herreds hmfr. 1958. *Konsulent i planteavl for Assens og Middelfart hovedkredse af hmfr.* fra 1958.

Fmd. for Foreningen af Agronomer i Fyns stift 1960–62. Mdl. af Årup kommunalbst. fra 1962. Fmd. for Årup Brugs 1964–70 og for Kulturudv. i Årup kommune samt viceborgmester 1966–74. Fmd. for Teknisk udv. 1970–78 og for Kulturudv. 1978, begge Årup kommune. Adr. Vestergade 31, 5560 Årup.

**Kvæde, Jørgen Vilhelm**, f. 15. marts 1916. *Agronom* 1950. Død 15. maj 1981.



**Larsen, Knud Erik\***, f. 23. okt. 1924 i Rønne. S. a. handelsgartner H.P.L. – Student, praktik, lbsk., *agronom* 1950. Ass. ved Kbh.s amts hmfr. og lbf.- og hmfr.s Grundforbedringskontor, Roskilde, 1950–54. Ass. ved

DLF's og FDB's forsøgs-gård Østoftegård 1954–57. Vid. ass. ved *Statens Forsøgsstation i Askov* fra 1957.

Mdl. af arbejdsgruppe under EF vedr. slam anvendelse i landbruget fra 1978. Adr. Askovvej 25, 6600 Vejen.





**Larsen, Niels Otto**, f. 2. dec. 1927 i Frederikssund. S. a. gdr. A.V.L. – Mellsk., praktik, lbsk., *agronom 1950*. Værnepligtig 1950–52. Bogholder ved Nordsjællands Kartoffelcentral 1952–56. *Konsulent i planteavl ved Nordsjællands lbf.* fra 1956. Adr. Ulfvej 5, Postbox 97, 3600 Frederikssund.



**Larsen, Poul Lorents Ulrik**, f. 11. marts 1916 i Ravnebjerg pr. Holmstrup. S. a. gdr. H.L.L. – Lbsk., *agronom 1950*. Forp. af Ravnebjerg Lindegård 1950–70. Pensioneret fra 1970.

Kredsfmd. for Odense og omegns lbf.

1953–68. Adr. Assensvej 30, Kirkeby, 5771 Stenstrup.



**Laursen, Viggo**, f. 1. febr. 1926 i Norup. S. a. gdr. A.M.L. – Højsk., lbsk., praktik, *agronom 1950*. Ass. ved Åbenrå amts lbf. 1950–52 og ved Bornholms læk. For. 1952–53. Studieophold ved the National Research Institute for

Dairying, Reading i England 1953. Konsulent i hygiejne ved Bornholms mejerif. og læk. f. 1954–59. Konsulent i fodring og hygiejne ved Randerskredsens fællesledelse 1959–61. Konsulent i husdyrbrug ved Grenå, Kolind og Ebeltoft lbf. 1961–75. Sekretær for Djurslands Kv. 1961–72 og for Svinekontrollforeningen fra 1961. *Svineproduktionskonsulent under Fællesudv. for Svineavl og Produktion i Århus amt med Djursland som arbejdsområde* fra 1975. Adr. Tjørnebakken 3, 8500 Grenå.



**Lund, Folmer Nielsen\***, f. 22. marts 1923 i Lille Sjørup pr. Gatten. S. a. gdr. C.S.L. – Ungdomssk., højsk., lbsk., *agronom 1950*. Ass. ved Hedeselskabet 1950–51 og ved Holbæk amts lbf. 1951–53. Ass. ved Vejlekredsens fælles-

ledelse 1953–56. Konsulent for Midtjysk fællesledelse af kvfr. og kontrolforeninger samt sekretær for Bjerringbroegnens kvf. 1956–71. *Landskonsulent for SDM og DRK under Landskontoret for Kvæg* fra 1971. Medforf. af »Kvægavl og Kvægbrug«. Redaktør af bladet Sortbroget Kvæg og DRK-avleren. Adr. Grønhøjvej 48, 8462 Harlev J.



**Lyngsø, Frode Jensen\***, f. 18. febr. 1925 i Ålborg. S. a. dir. J.L. – Prlm., ungdomssk., højsk., lbsk., *agronom 1950*. Askov lærerkursus 1952. Ass. ved Ålborg amts lbf. 1951. Lærer ved Vestbirk eftersk. 1951–52 og ved Støvring højsk.

1952–53. Ass. ved Fajl's planteavlskontor 1954–57. Forp. af en gård i Arden 1957–66, herefter ejer. Konsulent ved DAG's kemikalieafd, 1967–69. Konsulent for Dansk Landbrugs Grovvarereselskab og Esbjerg Kemikaliefabrik A.m.b.A., Esbjerg 1969–73. Fabriksarb. i Glostrup 1973–74. Arbejdsløs og diverse specialarbejder 1974–82. Pastoralseminariet 1982. Adr. Gl. Skolevej 1, 9600 Års.



**Madsen, Johannes\***, f. 3. dec. 1920 i Balle. S. a. gdr. M.

*Agronom 1950*. Ass. ved Pajbjergfondens forædlingsvirksomhed ved Børkop 1951–58. Ass. ved A/S De danske Sukkerfabrikker 1958–61. Ass. ved A/S L. *Dæhnfeldt* fra 1961.

Adr. Bjergmarken 39, 5260 Odense S.



**Meincke, Johannes\***, f. 16. febr. 1923 i Sanderum pr. Odense. S. a. sognepræst H.M. – Real., løjtnant, lbsk., *agronom 1950*. Ass. ved Statens Plantetilsyn 1950 og ved Askov Forsøgsstation 1950–53. Ass. 1953 og *bst. af Lundgård Forsøgsstation* fra 1954.

Fmd. for Sydjysk Kartoffelsektion, Brørup, 1970. I bst. for Sydjysk Kartofflexportforening i Grindsted 1971 og for Grindsted Kartoffelcentral 1978. Adr. Lundgård Forsøgsstation, Kongeåvej 90, 6600 Vejen.



**Mikkelsen, Peter Jørgen Kildsig**, f. 31. juli 1918 i Kildsig pr. Spjald. S. a. gdr. M.M. – Praktik, lbsk., *agronom 1950*. Ass. ved Statens Ukrudtsforsøg i Lyngby 1950–51. Ass. ved Lb.- og Hmfr.s Grundforbedringsudv. i Syd- og Østsjælland 1951–54. *Konsulent for Bjerringbro lbf.s regnskabsudv.* fra 1954. Adr. Vestergade 11, 8850 Bjerringbro.

Muldbjerg, Jens Christian (se tillæg).



**Mølgaard, Knud\***, f. 13. juli 1918 i Vonge. S. a. gdr. M. *Agronom 1950*. Ass. i regnskabsføring ved Frederiksborg amts planteavlforening 1950–51. Sognekonsulent i Gl. Sole ved Hedensted 1951–57. Konsulent i regnskabsføring under *Vejle amts lbf.* 1958–70 og fortsat medarbejder ved foreningens regnskabsvirksomhed. Adr. Kærvej 56, Gl. Sole, 8722 Hedensted.

Nielsen, Arne (se tillæg).



**Nielsen, Axel Marius\***, f. 13. aug. 1914 i Sundby pr. Vilsund Vest. S. a. gdr. N.N. – Lbsk., kontrollass. forp. 1944–47, *agronom 1950*. Ass. ved Statens Ukrudtsforsøg 1950. Vid. ass. ved Forsøgslaboratoriets Kvægforsøg 1950–66. Leder af afkomsprøvestationen »Egtved« 1966–76. Adr. Birkevangen 6, 7130 Juelsminde.



**Nielsen, Christian Rask**, f. 12. marts 1922 i Dollerup pr. Sjørring. S. a. gdr. M.N. – Landbrugsudd., forberedelseseks. t. seminarium, højsk., lbsk., *agronom 1950*. Ass. ved Det thylandske løk. Selskab 1950, ved Randers amts samv. hmfr. 1951–52 og ved Kalundborg og Ruds-Vedbykredsens hmfr. 1951. *Konsulent i planteavl for Randers amts samv. hmfr.* fra

1953 og sekretær for samme fra 1955. Forretningsfører for Randersegnens Landboauktioner fra 1958 og fra 1974 forretningsfører for Østjysk Husdyrformidling. Adr. Vestparken 6, 9550 Mariager.



**Nielsen, Fritz Emanuel**, f. 13. marts 1925 i Kbh. S. a. bogholder A.N. – Real., landvæseneselev, lbsk., *agronom 1950*, Askov lærerkursus 1958. Ass. hos konsulent Kjeldsen Rasmussen, Slagelse, 1951–58. *Lærer ved Nørgårds højsk.*, Hadsten, fra 1958. Adr. Angelkjær 16, 8850 Bjerringbro.

**Nielsen, Kristian**, f. 20. juni 1924. *Agronom 1950*. Død 19. nov. 1971. Nekrolog: UfJ. nr. 48/1971.



**Nielsen, Poul Solbjerg Hedegaard**, f. 31. maj 1926 i Brøderup pr. Tappernøje. S. a. gdr. H.N. – Praktik, højsk., lbsk., *agronom 1950*. Ass. ved Hedeselskabets distriktskontor i Åbenrå 1951–53. Ass. 1950–51 og 1953–61 og forsøgsleder ved Pajbjergfondens forædlingsvirksomhed i Børkop 1962–73. Forsøgsleder ved Dansk Planteforædling A/S i Børkop 1973–77. *Forsøgsleder ved Dansk Planteforædling A/S, Boelshøj, St. Heddinge*, fra 1977. Adr. Hærvejen 1, Højerup, 4660 St. Heddinge.

Nielsen, Søren Linding (se tillæg).



**Olsen, Arne\***, f. 5. april 1924 i Kildevang, Hørve. S.a. gdr. Aa.O. – Eftersk., højsk., lbsk., *agronom 1950*. Værnepligtig ved gardhusarregimentet, Næstved, kornet, sergent 1950–52. Ass. ved Kbhvn.s amts hmf. og ved landbo- og hmf. grundforbedringskontor 1952. Lærer ved Uby Efterskole- (vinterhalvårene) 1952–55. Ass. ved Den nordslesvigske lbf., Rødding sommeren 1953. Ass. ved Kalundborg og Ruds Vedby-kredsens hmf. sommeren 1954 og 1955. Konsulent i regnskabsføring for Kalundborg og Ruds Vedby-kredsens hmf. 1956–60. Ejer af landbrug på Lammefjorden 1953–68. Ejer af Snebakkegård,

Sejerø 1961–67. Fra 1960 *selvstændigt revisionskontor i Vallekilde*.

Folketingskandidat (Retsforbundet) ved samtlige valg siden 1953. Fmd. for Retsforbundet i Holbæk amt 1958–70. Medl. af best. og sekretær for GASA, Slagelse 1961–69. Fmd. for den selvej. institution Uby Efterskole, Jerslev Sj. 1962–68. Fmd. for Nordvestsjællanders garderhusarforening fra 1968. Næstform. for Retsforbundet i Vestsjællands amt fra 1978. Medl. af taksationskommissionen for Vestsjællands amtsrådsreds fra 1982. Adr. Vallekildevej 133, 4534 Hørve.

Olesen, Christian Krarup – se Krarup Christian



**Pedersen, Erik Friis\***, f. 12. juni 1926 på Eskelund i Oustrup pr. Eskildstrup. S. a. gdr. M.P. – Real., praktik, lbsk., *agronom 1950*. Sprøjtetekniker hos Tekla i Holme-Olstrup 1951. Forp. af Knudstrup i Oustrup 1952–58. Demonstra-

tionsbrug for fjerkræ 1953–58. Vært for klimaundersøgelser ved Statens Byggeforskning i samme tidsrum. Ejer af Dystedgård 1958–76. Kontrollør for Statsfrøkontrollen 1965–81. Timelærer ved civilundervisningen distrikt Sydsjælland 1967–73 og ved Holmegård ungdomssk. 1969–75. Socialpædagogisk ass. ved Skolehjemmene Gunslevholm og »Kastanje-gård« 1974–76. Ass. ved hmfr.s regnskabskontor i Nykøbing F. 1979. *Sekretær for Kulturelt Samråd, Næstved kommune*, fra 1981.

Mdl. af Toksværd skolenævnet samt fmd. 1970–74. Mdl. af Holmegårds skolekommission 1970–74. Adr. Bøgevangen 5, Abbenæs, 4700 Næstved.

**Pedersen, Knud**, f. 13. okt. 1926. *Agronom 1950*. Død 18. juli 1979. Nekrolog: UfJ. nr. 35/1979.



**Pedersen, Sigurd\***, f. 18. febr. 1927 i Ferritslev pr. Ullerslev. S. a. gdr. P.S.P. – Prlm., praktik, lbsk., *agronom 1950*, lic. agro. 1954, med landbrugs-politik som hovedfag. Sekretær i Tolvmandsforeningerne og medredaktør af Tolv-

mandsbladet 1951–56. Konsulent i driftsøkonomi for De samv. lbf. i Fyns stift 1956–58. Økonomisk rådgiver for godserne Frijsenborg, Gyldensteen, Halsted Kloster, Ravnholt

og Wedellsborg 1958–75. *Økonomisk rådgivning, egen virksomhed* fra 1975. Rådgiver i prisspørgsmål for De samv. danske Sukkerroedyrkerforeninger 1956–70. Redaktør af Tidsskrift for Landøkonomi, Landhusholdningsselskabet, 1965–67.

Mdl. af Landbrugets Realkreditkommission, Staten, 1953–58, af udv. til beregning af sukkerroepriisen, Handelsministeriet, 1960.

Har skrevet »Landbruget i dag og i morgen« 1963. Adr. Ravnholtvej 53, Herrested, 5853 Ørbæk.



**Pedersen, Uffe**, f. 24. maj 1926 i Serridslev, Væhr-Nebel pr. Horsens. S. a. gdr. A.P. – Praktik, lbsk., *agronom 1950*, merkonom i organisation ved Handelshøjsk. i Kolding 1968, i databehandling 1970. Afdelingsleder på Qvists

kemiske Laboratorium i Århus på afd. for undersøgelse af foderstoffer 1950–53. Fra 1953 ansat hos De danske mejeriforeningers Fællesorganisation, Århus, som *leder af kontrol-laboratoriet på Mejeribrugets tappecentral, Christiansfeld*.

Vicepræsident for Dansk automobilsports Union fra 1962. Adr. Løkken 2, Bramdrupdam, 6000 Kolding.



**Peen, Harald\***, f. 14. okt. 1923 i Ø. Sundby pr. Ålborg. S. a. gdr. J.P. – Real., praktik, lbsk., *agronom 1950*. Lærer ved Tune lbsk. 1950. Ass. i husdyrbrug ved Salling lbf. 1950–52. *Konsulent for Vestjysk Fællesledelse af kvægavls-*

*kontrollforeninger og Ribe amts vestre lbf.* fra 1952. Sekretær og kasserer for Vardeegnens kvf. fra 1960. Sekretær for Kvægavlsforeningernes Sædcentral (Dansperm) 1972–80.

Mdl. af Varde byråd 1968–74. Fmd. for skolekommissionen i Varde fra 1968. Kommissionsmd. for Skolepsykologisk Forbund mellem Blåbjerg, Blåvandshuk og Varde kommuner fra 1970. Vurderingsinspektør for landbrug for Kreditforeningen Danmark fra 1974. Fmd. for repræsentantskabet i Amtscentralen for Undervisningsmidler i Ribe amt fra 1976.

Har skrevet »Vestjyllands Fællesledelse 1905–1980«, 1980 samt beretninger m.v. Tildelt Gylling Holms mindelegat 1980. Adr. Gl. Møllevej 9, 6800 Varde.





**Petersen, Carl Vilhelm\***, f. 30. juli 1920 på Frederiksberg. S. a. hovmester H.L.P. – Højsk., lbsk., *agronom 1950*. Ass. ved Dronninglund herreds lbf. og hmk. 1950, ved Den nordslesvigske lbf. 1950–51, ved KVL's undervisningsmark 1951 og ved Holbæk amts hmf. 1952. Ass. ved Statens Ukrudtsforsøg 1952–54 og ved Fåborgegnens lbf. 1954. Ass. i planteavl 1954–56 og 1956–62 konsulent i planteavl, regnskabs- og driftøkonomi ved Skanderborg amts og Bjerre herreds hmfr. Konsulent i regnskab og driftøkonomi for De samv. loll.-falterstere hmfr. 1962–65. Konsulent i regnskabsføring for Horsens lbf. 1965–78. *Konsulent i eget regnskabskontor* fra 1979.

Udv.mdl. for Landbrugsministeriets driftsøkonomiudv. 1962–65, for Dansk Ride-Forbund 1970–74.

Har udarbejdet regnskabsberetning for årene 1962–63 og 64. Adr. Beringsvej 32, 8700 Horsens.

Petersen, Niels Erik Skovgaard (se tillæg).



**Pétursson, Arni Gudmundur**, f. 4. juni 1924 i Oddsstadir pr. Kópasker i Island. S. a. gdr. P. Siggeirsson. Højsk., lbsk., praktik på Island og i Sverige, *agronom 1950*. Landbrugskonsulent 1950–52. Lærer ved Hólar lbsk. i Hjaltadal i Island 1952–62. Forst. for Hólar lbsk. 1962–63. Statskonsulent i fåreavl i Island 1963–80 og fra 1980 *statskonsulent i emolumenter (naturens ydelser) i Island*.

Tilsyn med fåreavlsforsøg på Hólar lbsk. 1953–62. I bst. for Foreningen for islandske Agronomer 1957–60. Mdl. af Statens Forsøgsråd for husdyravl 1954–60. Adr. Háaleitstraut 36, 105 Reykjavík.



**Pitzner, Jørgen Ejner**, f. 9. nov. 1925 i Herlev. S. a. gdr. E.P. – Praktik, lbsk., *agronom 1950*. Ass. i grundforbedring ved Holbæk amts Planteavlforening 1950–53. Konsulent i A/S Dansk Frø- og Siloselskab i Kbh. 1953–56. Konsulent 1956–60 og adm. di-

rektør i A/S Holbæk Frøavlskompagni i Holbæk 1960–64. Adm. direktør i A/S Dansk Frø- og Siloselskab i Kbh. 1964–71. Direktør 1971 og fra 1974 *adm. direktør for A/S Dansk Frøhandel, Trifolium-Silo, Tåstrup*.

Mdl. 1966 og fra 1978 fmd. for Kbh.s Bedømmelses- og Voldgiftsudv. for Frøhandelen. Mdl. af bst. for Dansk Frøhandlerforening siden 1967, fmd. 1969–74. Mdl. af Brancheudv. for Frø fra oprettelsen i 1973 og udvalgets første fmd. 1973–74. Mdl. af Landbrugsministeriets certifikatudv. for korn og frø 1967–74. Mdl. af bst. for Dansk Plante-forædling A/S fra 1973. Adr. Horsebørg, Frederiksberg, 4180 Sorø.



**Poulsen, Erik**, f. 14. dec. 1924 i Bagsværd. S. a. afd.bst., *agronom J.F.P. – Real., praktik, lbsk., agronom 1950*, lic. agro. (landbrugets jorddyrkning) 1956. Isotopkursus ved Harwell i England 1957. Vid.ass. ved Statens Planteavlslaboratorium 1950–51 og ved KVL's afd. for landbrugets jorddyrkning 1951–52. Vid.ass., laboratorieleder ved Blangstedgård forsøgsstation 1956–62. Afd.bst. ved Statens Planteavlslaboratorium 1962–66. Forst. for Statens forsøgsstation Blangstedgård 1966–77. *Centerleder ved Havebrugscentret* fra 1977.

Mdl. af Statens alm. Videnskabsfond, Undervisningsministeriet, 1966–69, af Forskningsråd (SJVF), Undervisningsministeriet, 1969–73. Censor i fysiologisk botanik ved KVL 1962–80. Medl. af Samrådets bst. og forretningsudv. fra 1966 og fmd. for Gartnerikontrolkommission, Landbrugsministeriet fra 1978. R. af Dbg.

Har skrevet »Tilførsel af nitrat på ionbytter I og II« 1961/62, »Undersøgelser over jordens nitratinhold« 1961, »Jordtypers gennemtrængelighed for K og Mg« 1962, »Næringsstofoptagelsens forløb hos æbletræer« 1964 og »Æbleblades næringsstofindhold« 1965. Adr. Blangstedgårdsvej 133, 5220 Odense SØ.



**Rasmussen, Werner Nøhr\***, f. 20. dec. 1922 i Stege. S. a. gdr. L.R. – Praktik, lbsk., *agronom 1950*. Ass. ved Årsløv Forsøgsstation 1950–51, ved Landbrugets Kornforædling i Sejet 1951 og ved Viborg amts østlige hmfr. og Bjerringbro og om-

egns lbf. 1951–53. Ass. ved Frederiksborg amts Planteavlforening 1953–54. Konsulent samme sted 1954–68. *Konsulent 1968 og fra 1970 tillige sekretær for Nordsjællands lbf.* Adr. Postbox 264, 3400 Hillerød.



**Ravn, Kristian Thulesen\***, f. 27. sept. 1925 i Ferup. S. a. hmd. J.R. – Praktik, eftersk., højsk., lbsk., *agronom 1950*, Askov lærerkursus 1950. Ass. på Lundgård Forsøgsstation 1950–51, ved Den nordslesvigske lbf. 1952, ved Lemvigeg-

nens lbf. 1953 og ved Silkeborg lbf. 1954. Lærer ved Antvorskov højsk., 1953–54. Konsulent i husdyrbrug og ungdomsarbejde ved Hammershøj lbf. og Viborg amts østre hmf. 1954–55. Konsulent i planteavl ved Skjern-Tarmegnens lbf. og lærer ved Borris lbsk. 1955–59. *Konsulent i planteavl ved Skjern-Tarmegnens lbf.* fra 1959. Adr. Langaervej 32, 6900 Skjern.



**Salhøj, Niels Kristen\***, f. 25. marts 1921 i Vestervig i Thy. S. a. gdr. N.P.Nielsen. – Prlm., lbsk., *agronom 1950*. Ass. ved Statens Redskabsprøver 1950. Ass. ved Hedeselskabets Mose- og Engafd. i Dybvad 1950–54. Ass. ved Hedeselska-

bets distriktskontor i Åbenrå 1954–64. Ass. ved Hedeselskabets dræntekniske undersøgelser i Viborg 1964–71. Filialbst. ved Hedeselskabet i Videbæk 1971–75 og fra 1975 *distriktschef for Hedeselskabet i Varde.*

Sagkyndig for Landvæsensnævn og Jordbrugskommissionen i Ribe amt fra 1975. Adr. Blåbærvej 24, 6870 Ølgod.



**Sehested, Knud Skole\***, f. 18. sept. 1921 i Skovby i Østjylland. S. a. gdr. Aa.S. – Ungdomssk., højsk., lbsk., *agronom 1950*. Ass. ved Langelands og Ærø hmfr. 1950–52. Konsulent for Nordfyns hmfr. 1952–56. Ejer af sin fødegård

Tinbækgård, Skovby, Østjylland, 1956–69. Konsulent for Nordfyns hmfr. 1969–74. *Privat konsulentvirksomhed* fra 1975. Adr. Allégade 57, 5000 Odense C.

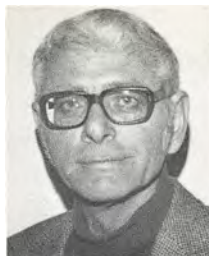

**Selsing, Poul\***, f. 9. marts 1925 på Frederiksborg. S. a. kasserer S.S.

Real., lbsk., *agronom 1950*. Forvalterass. ved Assens sukkerfabrik 1950–55. Konsulent ved Danmarks ægeksport 1955–58. Konsulent ved Det sjæll. fjerkrækonsulentudv. i Præstø og Sorø amter 1958–74. Fra 1974 *konsulent ved De østlige øers Fjerkræudvalg i området Sjælland og Lolland-Falster med speciale i ægproduktion.* Adr. Chr. Winthers Vej 7, 4700 Næstved.



**Skovbjerg, Vagn\***, f. 14. sept. 1922 i Hammer pr. Tørring. S. a. gdr. C.S. – Praktik, lbsk., *agronom 1950*. Ass. ved Statens Plantetilsyn og Vis herreds lbf. 1950. Landbrugslærer ved Åby folkehøjsk. 1950–51. Ass. ved

Rougsø-Sønderhald herreders lbf. og lærer ved Lægård lbsk. 1951–52. Ass. 1952 og konsulent i regnskabsføring, planteavl og ungdomsarbejde ved Rougsø-Sønderhald herreders lbf. 1953–55. Konsulent i regnskabsføring 1955–66 og *sekretær og kasserer ved Ålborg amts lbf.* fra 1966.

Distriktschef for Kreditforeningen Danmark 1974. Adr. Jeppe Aakjærvej 16, 9200 Ålborg SV.



**Stagsted, Franz Alexander\***, f. 22. sept. 1922 i Børglum pr. Vrå. S. a. hmd. V.S. – Højsk., lbsk., *agronom 1950*. Kons. 1950, fra 1980 *distriktsfuldmægtig ved Hedeselskabets kontor i Brovst.* Adr. Kirkegade 57, 9460 Brovst.

Strobel, Inger Margrethe – se Calkins, Inger Margrethe Strobel.



**Sønderhausen, Ole**, f. 15. juni 1926 i Gentofte. S. a. civ.ing. O.J.S. – Real., landvæsenselev, lbsk., *agronom 1950*, lic. agro. (plantekultur) 1953. Ass. ved A/S De danske Sukkerfabrikkers forsøgsgård, Sophiehøj, 1955–56.

Forsøgsass. 1956, fra 1967 *afdelingsleder på Novo terapeutisk laboratorium, Kbh.* Adr. Brovænget 7, Hareskov pr. 3500 Værløse.



**Sørensen, Ejner**, f. 9. nov. 1921 i Bjerregrav. S. a. hmd. F.S. – Lbsk., *agronom 1950*. Ass. ved Lyngby Forsøgsstation, 1950–51. Lærer ved Vestsjællands lbsk. og ass. ved Årslev Forsøgsstation 1952–53, ved Statens Moseforsøg og ved

Trifolium Frø 1954. Ass. i husdyrbrug ved lb.- og hmfr. i Nordvestsjælland 1954–59. *Konsulent i husdyrbrug ved Vestsjællands lbf.* fra 1959. Adr. Birkevej 7, Ubby, 4490 Jerslev Sj.

**Thomsen, Anders Juhl**, f. 9. febr. 1921. *Agronom 1950*. Død 24. sept. 1970. Nekrolog: UfJ. nr. 40/1970.

Toft, Marius Carlo (se tillæg).



**Tolstrup, Niels**, f. 27. jan. 1924 på Dalegård i Nyker på Bornholm. S. a. gdr. S.T. – Student, lbsk., *agronom 1950*. Ass. ved DLF i Skanderborg 1950–51 og i planteavl ved Bornholms løk. For. 1951–52. Konsulent og avlsleder ved DLF,

Roskilde, 1952–57. Konsulent og salgschef ved A. Nielsen og Co. og Dansk Såsæd & Korneksport i Nykøbing F. 1957–61. Direktør for Lucernemelsfabrikken Boværk 1961–80. Eksportkonsulent i Egypten, Dadco, 1980–81. Fra 1981 *ejer af Sæderegård, Årsballe pr. Rønne.*

Fmd. for Kisam, for Gesa, for Kisams halmgruppe. Præsident for CIDE. Mdl. af bst. for Bioteknisk Institut. Mdl. af Ligningskommissionen. Fmd. for skolekommissionen. Byrådsmdl. Mdl. af Bornholms Erhvervsråd. Fmd. for Bornholms Erhvervsfond, for An-

delsbankens Bornholm afd. og for Bornholms Spånpladefabrik. Adr. Sæderegård, Årsballevej 29, 3700 Rønne.



**Ullerup, Bent\***, f. 10. febr. 1924 i Vemmeløse pr. Dalmose. S. a. gdr. M.U. – Real., praktik, lbsk., *agronom 1950*. Frøavlskonsulent for A/S Centralcompagniet, Middelfart, 1950–51. Ass. 1951–54, konsulent 1954–71 ved

Fajl's planteavlskontor, fra 1963 tillige leder af Fajl's stamsædavl. *Landskonsulent for området korndyrkning ved Landskontoret for Planteavl* fra 1971.

Bst.mdl. i DA 1963–69. Sekretær for Landbrugets Kornforædling fra 1963. Mdl. af Statsfrøkontrollens kontaktudv. for sædekorn fra 1967 og fra 1976 af bedømmelsesudv. vedr. sædekorn. Adr. Alleen 27, 8660 Skanderborg.



**Vesth, Børge Immanuel\***, f. 2. marts 1922 i Vestermarie pr. Lobæk på Bornholm. S. a. skovløber P.V. – Praktik, højsk., lbsk., *agronom 1950*. Ass. ved Statens Planteavls-

laboratorium i Lyngby 1950–51. *Vid. ass. ved Statens Husdyrbrugsforsøg, afd. for forsøg med kvæg og får*, fra 1951.

Forsøgsberetninger: »Krydsningsforsøg med rød dansk malcerace og rødt belgisk kvæg« 1975. Medforf. til: »Afkomsprøver med kvæg XX–XXIX« 1966–75. Adr. Lyse-dammen 31, 2650 Hvidovre.



**Østergård, Søren Peter\***, f. 23. april 1927 i Daubjerg pr. Viborg. S. a. gdr. A.Ø. – Ungdomssk., lbsk., praktik, *agronom 1950*. Ass. i planteavl ved Morsø lbf. 1951–54 og ved DLF's og FDB's forsøgsgård St. Lundgård 1954–60. Kon-

sulent for Langå lbf. 1960. Forsøgsleder for A/S Trifoliums forsøgsgård Carlsberggården 1961–68. Ass. ved Statens forsøgsstation Tylstrup fra 1968.

Kasserer i Langå lbf. 1956–67. Adr. Bak-kelyvej 40, 9380 Vestbjerg.





**Øvig, Jens Krage-lund\***, f. 11. febr. 1921 i Arnborg pr. Herning. S. a. gdr. N.K.Ø.

Lbsk., *agronom* 1950. Bestyrer 1950-52. Ass. ved *Hedeselskabet i Viborg* 1952-60 og derefter *konsulent* samme sted.

Siden 1976 sekretær

for foreningen De danske Kalk- og Mergelselskaber. Adr. Erik Menvedsvej 13A, 8800 Viborg.

**Øvlisen, Niels Christian**, f. 27. okt. 1921. *Agronom* 1950. Død 6. apr. 1979. Nekrolog: UfJ. nr. 16-17/1979.

Agerskov, Lars (se tillæg).



**Andersen, Arna Jacob\***, f. 22. febr. 1923 i Nees ved Bækmarksbro. S. a. gdr. A.A. - Lbsk., *agronom* 1951, student 1953, lic. agro. 1956 (landbrugsplanternes ernæring), dr. agro. 1973. Vid.ass. ved Statens Planteavlslaboratorium i

Lyngby 1951-53, KVL's afd. for landbrugsplanternes ernæring 1956-58. *Forsøgsleder ved afd. for landbrugsforsøg, Risø* fra 1958.

Mdl. af bst. for Dansk forening for Jordbrugsvidenskab 1963-72, for NJF's danske afd. 1975-81. Mdl. af Statens Jordbrugs- og Veterinærvidenskabelige Forskningsråd fra 1980. Adr. Odensevej 50, 4000 Roskilde.

Andersen, Haakon Vitting (se tillæg).



**Andersen, Kaj Børge**, f. 24. aug. 1926 i Solbjerg sogn på Frederiksberg. S. a. bmd. A.K.A. - Mellsk., lbsk., *agronom* 1951. Ass. ved Landbrugets Kvæg- og Kødsalg (OXCO) 1951-52. Sekretær 1952-56, fuldmægtig 1956-66

og fra 1966 *kontorchef* i *De samv. danske lbfr.* Sekretær for *Landøkonomisk Rejsebureau* fra 1953.

Mdl. af Udenrigsministeriets Landbrugsudv. fra 1965. Mdl. af Erhvervsvejledningsrådet fra 1961 og af Sektorrådet for de fortsatte skoleuddannelser fra 1976. Mdl. af COPA's socialudv. fra 1973. Adr. Søvej 23, 2840 Holte.



**Christiansen, Poul Erik\***, f. 11. okt. 1924 i Brande. S. a. gdr. P.C. - Lbsk., *agronom* 1951. Ass. ved Landbrugets Bygnings- og Mekaniseringsanlæg v. E. Ulldal-Ekmann 1951-52. Ass. i husdyrbrug ved Holbæk-egnens lbf. 1953-56.

Konsulent i husdyrbrug ved Odense og omegns lbf. 1956. Konsulent for Danmarks Jerseyforening 1956-72. Konsulent i jerseyavl 1972 og fra 1981 *konsulent i avl for alle racer ved De fynske lbfr.* Adr. Trunderupvej 72, 5683 Hårby.

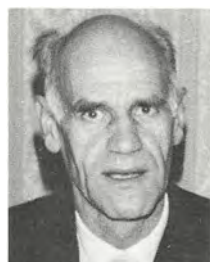

**Christiansen, Søren Agner\***, f. 12. maj 1917 i Grauballe pr. Silkeborg. S. a. hmd. C.C. - Praktik, højsk., lbsk., *agronom* 1951. Ass. ved DLF's og FDB's forsøgsgård Roskildegården 1951 og ved Kbh.'s amts hmfr. 1952. Konsulent

i husdyrbrug ved Sønderborg amts hmfr. og konsulent og sekretær for landboungdommen i Sønderborg amt 1952-56. Konsulent under fjerkræudv. i Ribe amt 1956 og fra 1974 *konsumægskonsulent under fjerkrækonsulentudvalget for Ribe, Ringkøbing og Århus amter.* Adr. Bryndumvej 11, Tarp, 6732 Guldager.

Damgaard, Knud (se tillæg).



**Dreier, Kristian**, f. 20. dec. 1921 i Oddense pr. Balling. S. a. murrermester H. K. Jensen. - Højsk., lbsk., *agronom* 1951, Askov lærerkursus. Ass. ved Statens Plantetilsyn 1951 og ved Præstø amts grundforbedringsudv. 1951-53.

Hygiejnekonsulent Sorø amts mejerif. 1953-57. Husdyrbrugskonsulent for Slagelseegnens lbf. 1957-64. Husdyrbrugskonsulent 1964, sekretær og centerleder 1967 og fra 1978 *svineproduktionskonsulent for Skjern Tarmegnens lbf.*

Fmd. for Tarm Fjernvarmeverk 1967-74. I repræsentantskabet for Sparekassen SDS 1974, fmd. for Tarm Sparekasse 1974. Mdl. af egnsbst. for Midtsparerkassen SDS 1976-78. Adr. Magnolievej 120, 6880 Tarm.



**Drewsen, Kjell\***, f. 25. juni 1925 i Hadsund. S. a. forst., agronom H.D.

Prlm., ungdomssk., højsk., lbsk., *agronom 1951*. Ass. ved Forsøgslab. 1951. Sekretær ved De samv. danske hmfr. og ved landsudv. for fjerkræavl 1951–65. Sekretær og konsulent for landsudv. for fjerkræavl 1958–65. Konsulent og driftsleder for østlige øers prøvestation for slagtekyllinger 1965–67. Fra 1967 *kunsthåndværker* og fra 1973–78 tillige redaktør af bladene »Transport« og »Emballage«. Fra 1979 *selvstændig udgiver af bladet »Erhvervs-transport«*. Adr. Dronninggårdsallé 60, 2840 Holte.



**Dybro, Povl Ejvind, f.** 14. jan. 1924 i Børglum pr. Vrå. S. a. gdr. J.V.D.

Højsk., lbsk., *agronom 1951*, Askov lærerkursus 1951. Lærer ved Antvorskov højsk., 1951–52. Vikar ved Ø. Tarp kommunesk. 1952. Lærer ved Malling lbsk. 1952–53. Udsendt af Mellemfolkeligt Samvirke som medarb. ved landbrugsfagligt oplysningsarbejde i Syditalien under Unione Nazionale per la lotta control l'Analfabetismo 1953–55. Lærer ved Kærehave lbsk. 1955–63, ved Nordisk lbsk. 1963–64. *Forstander på Malling landbrugsskole* fra 1964.

Siden 1966 medl. af best. for Hads-Herreds lbf. og fmd. for regnskabsafd. Siden 1977 medl. af Landsudv. for Driftsøkonomi. Adr. Malling Landbrugsskole, 8340 Malling.



**Dyrbø, Niels Aage\***, f. 6. sept. 1926 i Korinth. S. a. forst., agronom N.K.D. – Real., praktik, lbsk., *agronom 1951*. Studieophold på University of Oxford, Department of Agriculture. Askov lærerkursus 1951. Ass. i husdyrbrug ved

Horsens lbf. 1951–52. Lærer ved Dalum lbsk. og mejerisk. 1952–63. Konsulent for Danmarks Jerseyforening 1954–56. Redaktør for Fyns stifts Landbrugstidende 1956. *Forstander for Lyngby landbrugsskole* i Hillerød fra 1963 og fra 1974 i Roskilde.

Mdl. af styrelsen for Legatet til udd. i landbrugspraktik og naturvidenskabelig forskning fra 1973. Fmd. for Foreningen for danske lbsk. fra 1975. Mdl. af Landbrugets Radio-udv., af De frie kostskolers Fællesråd, af repræsentantskabet for DJVK, af Undervisningsministeriets landbrugsskoleråd og af landboorganisationernes faglige udv. for landmandsudd. fra 1975. Mdl. af bst. for LIK fra 1976. Fmd. for Agronomforeningens og Landbrugslærerforeningens fælles lønudv. fra 1977. Mdl. af Statens Husdyrbrugsudv. og af bst.rådet for Landhusholdningsselskabet fra 1981. Adr. Lyngby Landbrugsskole, Ledreborg Allé 50, 4000 Roskilde.



**Eising, Karl Kristian\***, f. 9. dec. 1923 i Næstild pr. Jebjerg. S. a. gdr. K.E. – Højsk., lbsk., *agronom 1951*. Ass. ved Statens Plantetilsyn ved eftersøgning af coloradobiller 1951. Lærer ved Ubby fri- og eftersk. 1951–52. Ass.

ved Kalø-Knebelvig lbf. og ved Langelands lbsk. 1952–53. Ass. ved Bornholms løk. For. 1953–54. Konsulent ved Fengers Konserverfabrik i Hårby 1955–62. Konsulent for Kemisk Værk Køge A/S 1955–79. *Inspektør ved Statens Foderstofkontrol* fra 1979. Adr. Li-stedvej 68, 2770 Kastrup.



**Elkjær, Kristen\***, f. 24. aug. 1924 i Holmsland pr. Ringkøbing. S. a. gdr. A.E. – Eftersk., højsk., lbsk., praktik, *agronom 1951*. Nordisk lærerkursus på Askov. Lærer ved Rønshoved højsk. 1951–53. Konsulent i fjerkræavl for Ringkøbing amt 1953–58. Forst. for lbsk. ved Middelfart 1958–72. *Leder af Dansk Andels Æg's informationsafd.* fra 1972.

Fmd. for Andelsbankens afd.bst. i Middelfart 1970–77. Revisor i Andelsbanken 1977.

Redaktør af Æg og Fjerkræ 1958–61 og af Tidsskrift for Fjerkræavl 1961–63. Adr. Østre Hougevej 38, 5500 Middelfart.



**Gjern, Erna**, f. 17. nov. 1919 i Klintrup pr. Sporup. D. a. gdr. C.G. – Højsk., lbsk., kontrollass., *agronom 1951*. Ass. 1951 og konsulent i husdyrbrug ved Ribe amts samv. hmfr. 1953–70. *Beskæftiget ved praktisk landbrug* fra 1970.

Adr. Elmegade 1, 6740 Bramming.

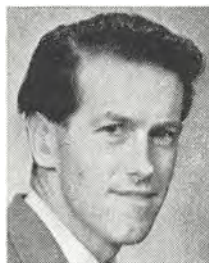

**Gregersen, Anders Kristian\***, f. 1. marts 1924 i Ballerum pr. Thisted. S. a. hmd. K.G.

Lbsk., *agronom 1951*. Ass. ved Statens Planteilsyn 1951. *Vid. ass. ved St. Jyndeved forsøgsstation* fra 1951.

Medl. af Burkal kommunalbest. 1966–70, og af ligningskommissionen (Tinglev kommune) fra 1970. Adr. St. Jyndeved, 6360 Tinglev.

**Hansen, Børge**, f. 12. jan. 1927. *Agronom 1951*. Død 13. maj 1978. Nekrolog: UfJ. nr. 22/1978.



**Hansen, Hans Peter\***, f. 19. sept. 1928 i Nr. Vejrup. S. a. hmd. E.H. – Eftersk., praktik, lbsk., *agronom 1951*. Ass. ved Statens Redskabsprøver på Bygholm 1952. Lærer ved Høng lbsk. 1952–53. Ass. i planteavl ved Den nord-

slesvigske lbf. 1953. Lærer ved Vesterdal højsk. 1953–54. Ass. i regnskabsføring ved Fyens stifts Patriotiske Selskab 1954–56. *Konsulent i regnskabsføring for Bondestandens lbf.* fra 1956. Adr. Spangevej 10, 5683 Hårby.



**Heldbjerg, Niels Arne**, f. 9. maj 1922 i Hågerup. S. a. gdr. P.H. – Praktik, højsk., lbsk., *agronom 1951*. Ass. ved Langelands løk. For. 1951–52. Ejer af Boes Møllegård 1952–54. Ass. ved De vestfynske hmfr. 1954–56. Lærer ved

Vejstrup ungdomssk. og bst. af skolens landbrug 1956–58. Ass. og konsulent ved Frederiksborg amts Planteavlforening 1958–63. Ass. ved Statens Ukrudtsforsøg og KVL 1963–64. *Ejer af Hovgården* fra 1964. Adr. Hovgården, 5881 Skårup, Fyn.



**Hovmand, Knud Aage**, f. 13. maj 1923 i Vindeby pr. Onsevig. S. a. gdr. M.H. – Praktik, højsk., lbsk., *agronom 1951*. Ass. ved De samv. lbfr. på Lolland-Falster 1951–56. Lærer ved Kærehave lbsk. 1956–66. *Lærer ved Ankerhus Seminarium, Sorø*, fra 1966. Adr. Odinsvej 10, 4180 Sorø.



**Jacobsen, Aksel\***, f. 10. juni 1924 i Hellum pr. Brønderslev. S. a. mejeribst. C.J. – Real., højsk., lbsk., praktik, *agronom 1951*. Ass. ved Forsøgslaboratoriet 1951–52, ved Vejle amts lbf. 1952–53, ved Jyske lbf.s Græsmarkssek-

tion 1953. Lærer ved Kærehave lbsk. 1954–56. Konsulent for Foreningen af jyske lbf.s Græsmarkssektion fra 1956. Lærer ved Ladelund lbsk. 1961–71. *Landskonsulent (grovfoder) ved Det faglige Landscenter i Viby* fra 1971. Adr. Gernersvej 9, 8260 Viby J.



**Jakobsen, Laurids Ebbesen**, f. 28. aug. 1925 i Hedeby pr. Skjern. S. a. gdr. P.F.J. – Lbsk., *agronom 1951*. Ass. ved Vestjyllands fællesledelse af Kvægavls- og Kontrolforeninger 1951–53. *Konsulent i husdyrbrug samt sekretær og kasserer ved*

*Salling lbf.* fra 1953. *Sekretær ved Skiveegnens kvf.* fra 1960. *Administrator og sekretær for Skiveegnens Husdyrauktioner* fra 1962. Adr. Vinde Østergaard, Dølbyvej 114, 7800 Skive.





**Jakobsen, Mogens\***, f. 14. april 1926 i Ålborg. S. a. postmester Å.J. – Real., praktik, lbsk., *agronom 1951*. Ass. ved Statens Foderstofkontrol 1951–54. Forp. af ejendommen Marienlyst, Bendstrup pr. Hillerød, 1954–59.

Ass. 1959 og konsulent ved De samv. lbfr. i Fyns stifts planteavlkontor fra 1962. *Konsulent i planteavl 1971 og fra 1973 sekretær for Hindsholm lb. Sekretær for Det regionale Planteavlsudv. for Fyns amt fra 1971*. Adr. Vilhelm Kyhns Vej 28, 5230 Odense M.



**Jensen, Hans Jessen, f.** 8. okt. 1926 i Darum pr. Bramminge. S. a. gdr. J.J. – Lbsk., *agronom 1951*. Ass. ved Statens Marskforsøg ved Højer 1951 og ved Hedeselskabets filialkontor i Sønderborg 1951–53 og ved Hedeselskabets distriktskontor i Åbenrå 1953–54. Ass. i regnskabsføring ved Als Sønderherred og Sundeved regnskabskreds 1954–56. Konsulent i regnskabsføring ved Langelands løk. For. 1956–57. Konsulent i regnskabsføring ved Ålborg amts lb. 1957–78. *Økonomikonsulent samt konsulent i ES- og EF-opgaver ved Ålborg amts lb. fra 1978*.

I bst. for Andelsbanken i Ålborg 1967, fra 1980 fmd. Md. af repræsentantskabet for Andelsbanken 1981. Adr. Lektorvej 35 B, 9000 Ålborg.

Jensen, Johan Henrik (se tillæg).

Jensen, Kristian Dreier – se Dreier, Kristian

**Jensen, Svend Aage**, f. 5. aug. 1911. *Agronom 1951*. Død 30. april 1979. Nekrolog: Ufl. nr. 26/1979.



**Jeppesen, Martin\***, f. 10. febr. 1925 i Lilkjær pr. Hee. S. a. hmd. A.J. – Lbsk., *agronom 1951*. Ansat ved Forsøgslaboratoriet 1951. Ass. i husdyrbrug ved De samv. hmfr. i Fyns stift 1952–55. Malke- og hygiejnekonsulent under Sydjysk- og Ribe

amts Mejeriforeninger 1955–58. Konsulent i husdyrbrug ved Viborg amts hmfr. samt

sekretær for det lokale svineavlssarbejde under Udvalget til svineavlens fremme for Viborg amt 1958–67. Konsulent for De samv. jyske hmfr. 1967–71. *Landskonsulent i fodring, hygiejne og kvægbrugsøkonomi ved Det faglige Landscenter, Landsudv. for Kvæg, fra 1971*.

Medl. af udv. vedr. Helårsforsøgene 1967–71, af Egtveds best. 1967–72 og fra 1968–71 af Landsudv. til Svineavlens ledelse. I Statens Husdyrbrugsudv. 1969–71, i LPH-udv. 1967–71, Ud. vedr. Landbrugsteknikeruddannelsen 1967–73, i Landbrugsministeriets kommission vedr. foderstofflov 1969–71 og i EA-AP's Studiekommission vedr. kvægbrug fra 1970. Adr. Kærvej 12, 8362 Hørning.



**Jepsen, Hans Mad-sen\***, f. 4. marts 1919 i Tirslund pr. Holsted. S. a. lmd. L.J.J. – Praktik, højsk., lbsk., *agronom 1951*. Vid. ass. ved Årslev Forsøgsstation 1951–52 og ved Blangstedgård Forsøgsstation 1952–59. Bestyrer 1959 og

fra 1967 *forstander for Statens forsøgsstation Rønhave*. Adr. Statens forsøgsstation, Rønhave, Hestehave 20, 6400 Sønderborg.



**Jørgensen, Harald, f.** 15. aug. 1921 i Hesselballe pr. Hjortshøj. S. a. gdr. V.J. – Efter-sk., højsk., lbsk., praktik, *agronom 1951*. Studieophold ved Ohio State University, USA, 1952. Ass. ved Kalundborg og omegns og Løve herreds

lbfr. og ved Lyngby Forsøgsstation 1951. Lærer ved Fyns stifts hmsk. 1951 og 1952–53. Ass. ved Bjerringbro og omegns og Ans lbfr. 1953. Lærer ved Gudenådalens ungdomssk. 1953–55. Lærer ved Vejstrup ungdomssk. 1955–56 og ved Mullerød sk. 1956. Ass. ved Danmarks geologiske Undersøgelser 1956–57. Ass. ved Vends herreds og Årup omegns lbfr. 1957–59. Lærer ved Vivild ungdomssk. 1959–60. Konsulent i regnskabsføring ved hmfr. i Randers amt 1960–77. *Rådgivende virksomhed i økonomi og ejendomshandel fra 1977*.

Fmd. for Uggelhuse Brugsforening 1963–78. Md. og fmd. for Sønderhald kommunes Fællesudv. 1971–78. Kasserer og bst.mdl. for Assentofthallen 1963–79. Bst.mdl. i Olieselskabet Danmark 1978–80. Adr. Bygaden 6, Uggelhuse, 8900 Randers.



**Kjørgaard, Ole\***, f. 22. nov. 1924 på Søndergård i Tim. S. a. gdr. K.H.K. – Eftersk., lbsk., *agronom 1951*. Ass. ved Kolding omegns og Kolding vesteregns lbf. samt Sydjysk kredsforening 1951–57. Ass. ved Fajl's planteavlskon-

tor 1957–59. Konsulent i planteavl og regnskabsføring 1959 og fra 1973 *økonomikonsulent for Viborg amts østre hmf. og Hammershøj og omegns lbf.* Adr. Vestergade 34, 8833 Ørum Sønderlyng.



**Klausen, Karl Georg\***, f. 2. april 1923 i Hammer. S. a. smedem. K.J.K. – Praktik, lbsk., *agronom 1951*. Ass. ved Statens Redskabsprøver 1951–54. Lærer ved Kjørgård lbsk. og konsulent i maskiner ved Ribe amts vestre

lbfr. 1954–55. Ass. ved Statens Redskabsprøver 1955, 1958 afdelingsleder og 1972–78 kst. forst. *Forstander for Statens jordbrugstekniske Forsøg* fra 1978. R. af Dbg. Adr. Grønvej 19, 8700 Horsens.



**Krab, Andreas Hansen\***, f. 27. sept. 1924 i Kastrup pr. Gram. S. a. gdr. S.K. – Prlm., praktik, lbsk., *agronom 1951*. Vid.ass. ved Studsgård Forsøgsstation 1951–52. Vid.ass. ved Ødum Forsøgsstation 1952–57 og ved Tyl-

strup Forsøgsstation 1957–59. Vid.ass. ved Statens Moseforsøg på Centralgården pr. Åbybro 1960–65.

Har udgivet digtsamlingerne »Spildt liv Attika« 1980 og »Også dig søn Attika« 1981. Adr. Chr. Andersensvej 10, 6510 Gram.



**Kruse, Anthon**, f. 12. april 1921 i Eidi på Færøerne. S. a. hvalbådsfører O.T.K. – Praktik, lbsk., *agronom 1951*, student 1951, lic. agro. (landbrugets plantekultur) 1953. Ophold på Statens forsøgsstation Studsgård 1952 og

forædlingsinstitut i Wageningen 1953. Vid. ass. ved Statens Planteavlsvforsøg 1954–55. Højskolelærer vinteren 1955–56 på Bornholms Højsk. Forsøgsass. 1956–58, amanuensis 1958, og fra 1972 *lektor ved KVL's afd. for Plantekultur*.

Arbejder med bederoer: »Polyembryos in beets« 1960, »Haploids in beets« 1961, »Hybrids in beets« 1963, »The Potential Use of Heterosis in beet« I, Monopl., Pure Line and Hybrids 1980, II, Yield Performance of Pure Lines and their Hybrids 1981. Arbejder med arts/slægtshybrider: »Barley × Rye-Hybrids« 1967, »Trifolium-Hybrids« 1971, »Barley × Wheat-Hybrids« 1972 og »Barley × Agropyrum-Hybrids« 1974. Adr. Snebærhaven 31, 2620 Albertslund.

Lang, Harald (se tillæg).



**Lassen, Niels Peter\***, f. 21. juni 1921 i Tornumskov pr. Lintrup. S. a. gdr. K.L. – Praktik, eftersk., højsk., lbsk., *agronom 1951*, Askov lærerkursus 1951. Lærer ved Asmildkloster lbsk. 1951–53. Lærer ved Rødding højsk.

1953–74. *Konsulent i driftsøkonomi ved Den nordslesvigske lbf.* fra 1953.

Mdl. af bst. for Lokalforeningen Norden 1968–80. Fmd. for Sønderjyll. Agronomforening 1978–80. Adr. Bregnegårdsvej 9, 6630 Rødding.



**Lauridsen, Christian Evald\***, f. 8. juli 1919 i Hee. S. a. gdr. P.L. – Praktik, højsk., lbsk., prlm., *agronom 1951*. Ass. ved de samv. sjællandske lbfr.s sekretariat i Kbh. 1951 og ved Forsøgslaboratoriet 1951–52. Ass. ved Ikast-Bording lbf.

1952–54. *Konsulent i planteavl ved de to*

*sammensluttede lbfr. nord for Randers* fra 1954 og sekretær for samme.

Landbrugskyndigt mdl. af provstiudiv. for Mariager-Nørhald provsti fra 1962. Mdl. af menighedsrådet i Mariager fra 1964. Adr. Skovvej 3, 9550 Mariager.



**Laursen, Gunnar**, f. 28. okt. 1924 i Hatting. S. a. gdr. S.L. – Højsk., lbsk., *agronom 1951*. Ass. ved Hads herreds lbf. 1951–54. Lærer ved Odder højsk. 1951–54. Konsulent ved Danske lbfr.s Frøforsyning i Roskilde 1954–69.

Redaktør af Tidsskrift for Frøavl fra 1966. *Avsleder ved Danske lbfr.s Frøforsyning i Roskilde* fra 1969. Adr. Hyrdevangen 15, 2640 Hedehusene.

Laursen, Svend Riis (se tillæg).

**Lie, Bernt**, f. 21. dec. 1924. *Agronom 1951*. Død i 1981. Nekrolog: UfJ. nr. 21–23/1981.



**Lykkeaa, Anders John\***, f. 21. dec. 1925 i Kongsted. S. a. gdr. A.L. – Praktik, lbsk., *agronom 1951*. Medarb. ved forlaget Ivar 1952–55. *Vid. ass. ved Landøkonomisk Forsøgslaboratorium* fra 1956.

Fmd. for Foreningen af agronomer i Statens Tjeneste 1962–70. Bst.mdl. af DA 1962–70. Adr. Marengovej 7, 2300 Kbh. S.



**Maretti, Svend Aage**, f. 27. jan. 1926 i Sahl pr. Bjerringbro. S. a. gdr. H.M. – Praktik, højsk., lbsk., *agronom 1951*. Ass. i regnskabsføring ved Holbæk amts lbf. 1951–52. Konsulent i regnskabsføring for Haslev lbf. 1952–59.

Konsulent i regnskabsføring ved Ribe amts vestre lbf. 1959–78. *Konsulent i Jyllands Krediforening i Ringkøbing* fra 1978. Adr. Luleåvej 7, 6950 Ringkøbing.



**Mikkelsen, Gert** Christian\*, f. 2. juli 1926 i Rutsker pr. Hasle. S. a. avlsbruger E.M. – Praktik, kontrollass., lbsk., *agronom 1951*. Ass. ved lbf. Nordthy 1951–52. Ass. ved De samv. sjællandske lbfr.s kvægavlskontor i Roskilde 1952–56 og

for svineavlsudv. for Kbh.s amt 1956–64. *Konsulent i svineavl for Bornholms løk. For.* fra 1964 og fra 1967 *distriktskonsulent for svineavl, 3. distrikt, Bornholm. Ejer af Tvilinggård* fra 1980. Adr. Tvillinggård, Vestermarievej 86, 3720 Åkirkeby.



**Mortensen, Jens Carl\***, f. 29. marts 1925 i Frederiksborg. S. a. gdr. N.M. – Højsk., lbsk., *agronom 1951*. Ass. i regnskabsføring ved Frederiksborg amts Planteavlsforening 1951–52 og ved Forsøgslaboratoriets Kvægforsøg 1952–53.

Lærer ved Nordsjællands lbsk. 1953–60. *Lærer ved Vejlbys lbsk.* fra 1960. Timelærer ved FCU 1954–63 og ved Ejendomsmæglerskolen i Århus 1962–78.

Mdl. af skolekommission og skolenævn i Vejlbys og Århus kommune 1966–74. Mdl. af udv. for udd.regnskabsteknikere ved Vejlbys lbsk. 1967. Mdl. af bst. for Foreningen af danske landbrugslærere 1973–79. Mdl. af Landbrugsskolerådet, Undervisningsministeriet, 1975–79, af LIKs bst. 1973–78, af samrådet for information og efterudd. ved Turne-kurserne 1973–78. Kandidat for Venstre til Folketinget i Grenå-kredsen 1974–81. Adr. Tokkerbakken 56, 8240 Risskov.



**Munch, Mogens\***, f. 25. okt. 1925 i Korsør. S. a. viceskoleinspektør W.S.M. – Student (mat.), praktik i Danmark og Sverige, lbsk., *agronom 1951*. Ass. ved Forsøgslaboratoriets kontor 1951–53. Medarb. ved VI internationale Husdyr-

brugskongres, Kbh., 1952. Sekretær i Landbrugsrådet 1953–54. Assist. landbrugsattache for statskonsulenten i London 1954–56. Fuldmægtig 1958 og kontorchef i Landbrugsrådet 1963–70. Statskonsulent og landbrugsråd ved Den danske Ambassade i Lon-



don og Dublin 1970–75. Kontorchef ved Statens Husdyrbrugsforsøg, 1975–82. Efter ansøgning, *fuldmægtig i Landbrugsministeriets departement, sekretariatet*, fra 1982. 1981 orlov, studier ved HHK, Institut for Organisation og Arbejdssociologi.

Mdl. af De studerendes Råd ved KVL og af Danske studerendes Fællesråd 1949–51. Mdl. af Landbrugsministeriets OECD-udv., af bst. for LIK og for Kursusinstitutionen Tune lbsk. 1963–70. Div. tillidsposter i internationale landbrugsorganisationer m.m. 1963–81. Mdl. af Landbrugets Samråd for forskning og forsøg 1975–81 og af Landhusholdningsselskabets bst.råd 1976–81. Fmd. for Foreningen Farum Naturparks Venner fra 1980. Adr. Rønnemosegård, Bundsvej 12, Ganløse, 2760 Måløv.



**Munk, Aage\***, f. 5. maj 1926 på Rødby Mark pr. Rødbyhavn. S. a. gdr. L.M. – Real., student, lbsk., praktik, *agronom 1951*, lic. agro. (arvelighedslære) 1961. Forsøgssass. ved Øtoftegård 1951–57. Forsøgsleder på Roskildegård 1957–60.

Forsøgsleder 1960 og *forstander ved Landbrugets Kornforædling i Sejset* fra 1961. Studierejser i Europa og USA. Kellogg Fellow 1961 (Minnesota University).

Mdl. af bst. for Sammenslutningen af danske sortsejere af korn 1963, fmd. fra 1972. I bst. for EUCARPIA 1974–80, for Subsektion for Vækstforædling i NJF fra 1980. Adr. Nørremarksvej 67, Sejset, 8700 Horsens.



**Mølgaard, Aage\***, f. 1. sept. 1927 i Hæstrup. S. a. lærer P.M. – Real., højsk., lbsk., *agronom 1951*. Ass. ved Holbæk amts økonomiske Selskab 1952–56. Konsulent i planteavl i Fåborgegnens lbf. 1956–60. *Konsulent i planteavl*

*for Fællesplanteavlssudvalget for Slagelseegnens lbf. og Sorø amts løk. Selskab* fra 1960. Sekretær for Slagelseegnens lbf. og for Vestsjællands Roedyrkerforening fra 1960. Sekretær for Frøavlforeningen »Sydvestsjælland« 1960–81.

Mdl. af repræsentantskabet for Banken for Slagelse og omegn fra 1964. Mdl. af bst. for Lb.- og Hmf. Frøsalg, Brørup, fra 1968. Adr. Farmen, Valbygårdsvej 86, 4200 Slagelse.



**Mølle, Kristian Georg Jensen\***, f. 31. jan. 1924 i Uggerby pr. Hjørring. S. a. gdr. M.G.J.M. – Praktik, lbsk., *agronom 1951*, student 1958, lic. agro. (landbrugets plantekultur) 1961. Vid.ass. ved Tylstrup Forsøgsstation 1951. Lærer ved Haslev lbsk. vintrene 1951–52 og 1952–53. Vid.ass. ved Ødum Forsøgsstation 1952 og 1953–58. Forst. ved Borris Forsøgsstation 1961–68. Fung. forst. ved Ødum Forsøgsstation fra 1968. *Centerleder ved Landbrugscentret under Statens Planteavlssforsøg* fra 1980.

Mdl. af bst. for DA 1962–67. Mdl. af Fællesudv. for Statens Planteavlssforsøg og Statens Husdyrbrugsforsøg fra 1968. Mdl. af styrelsen for NJF's danske afd. 1973–81, og af styrelsen for NJF's sektion II fra 1975. Mdl. af Landbrugets Samråd for forskning og forsøg fra 1980. R. af Dbg. Adr. Statens Forsøgsstation, Amdrupvej 22, Ødum, 8370 Hadsten.

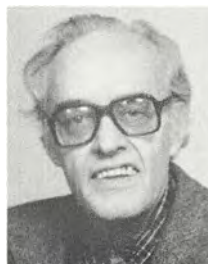

**de Neergaard, Jørgen Victor\***, f. 17. dec. 1917 i Brabrand. S. a. propr. A.H.N. – Prlm., praktik, underforv. og forv., lbsk., *agronom 1951*. Ass. ved Statens Ukrudtsforsøg 1951 og ved Trifolium Frø i Tåstrup 1951–52. Lærer ved Høng lbsk.

1953. Ansat ved Hedeselskabets afd. for undersøgelser og forsøg 1953–54. *Vid.ass. ved Statens Husdyrbrugsforsøg, Fjerkræforsøg* fra 1954.

Sekretær i Statens Husdyrbrugsudvalgs Fjerkræforsøgssudvalg fra 1975.

Forf. til 6 beregninger fra Statens Husdyrbrugsforsøg om afprøvning af æglæggende hønens ydelse, og undersøgelser af ægs hvide og skalkvalitet m.m. 1973–80. Titel: Kontrolstationen for høner. Adr. Amager Boulevard 131, 2300 Kbh. S.



**Nicolaisen, Anders**, f. 8. april 1924 i Gudum pr. Gudumholm. S. a. enkefru P.N. – Lbsk., *agronom 1951*. Ass. ved Palsgårds Fabrikker 1951–52. Ass. ved KVL's undervisningsmark 1953–54. Ass. ved Det løk. Driftsbureau 1954–55. Ass.

ved Hedeselskabets afd. i Roskilde 1955–56. Kontrollør 1956, overkontrollør 1972 og fra 1978 *inspektør ved Statskontrollen med Mejeriprodukter og Æg m.m.* Adr. Rønshovedvej 2, Mølholm, 7100 Vejle.

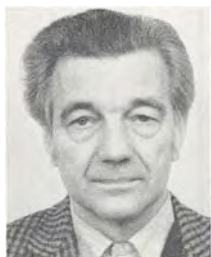

**Nielsen, Anton Klitgaard\***, f. 26. febr. 1919 i Fjerritslev. S. a. L.N.

Højsk., lbsk., agronom 1951. Ass. ved Høver og omegns lbf. 1951 og ved Nyborg og omegns lbf. 1952–53. Lærer ved Nyborg statsfængsel 1952–53. Konsulent i regnskabsføring ved lbf. Nordthy 1953–56 og ved Nordfyns hmf. 1956–60. *Konsulent i regnskabsføring for Frederikshavn og omegns landboforening* fra 1960. Adr. N. Mørchsgade 17, 9900 Frederikshavn.



**Nielsen, Arne Bruun**, f. 14. april 1925 i Lintrup i Sønderjylland. S. a. gdr. M.N. – Eftersk., højsk., lbsk., praktik, *agronom 1951*, Askov lærerkursus 1951. Ass. ved FajL somrene 1951–56. Lærer ved Ry højsk. 1951–52 og 1954–56. Lærer ved

Lundbæk lbsk. vintrene 1952–54. *Lærer ved Riber Kjærgård lbsk.* fra 1956. Studierejser til USA, Canada, Rusland, Israel m.v.

Mdl. af byrådet i Bramming fra 1966, fra 1970 fmd. for Kulturudv., næstfmd. i skolekommissionen, i fritidsnævn, voksenundervisningsnævn, næstfmd. i Ribe amts bibliotek, i Skole og Samfunds hovedbst. m.m. Adr. Kjærgårdvej 25, Hunderup, 6740 Bramming.



**Nielsen, Carl Kristian\***, f. 23. aug. 1921 i Vind pr. Holstebro. S. a. gdr. J.V.N. – Lbsk., *agronom 1951*. Ass. ved Kjellerupegnens fællesledelse 1951. *Vid.ass. under Statens Marskforsøg ved Højer* fra 1951.

Menighedsrådsmdl. i Højer sogn 1966–73. Ligningskommissionsmdl. i Højer kommune fra 1978. Adr. Nørrevej 26, 6280 Højer.

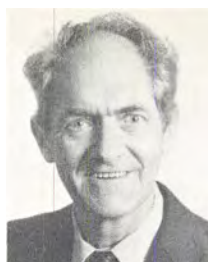

**Nordestgaard, Anton Grønne\***, f. 11. jan. 1923 i Tim. S. a. gdr. J.C.N. – Eftersk., praktik, lbsk., *agronom 1951*. Ass. ved Statens Plantetilsyn 1951 og ved Lyngby Forsøgsstation på Virumgård 1951–52. Ass. ved Årslev Forsøgsstation 1952, fast vid. ass. ved samme 1960–72. *Forsøgsleder ved Statens Forsøgsstation i Roskilde* fra 1972. Adr. Agertoften 23, Osted, 4000 Roskilde.

**Nørgaard, Svend Aage Dueholm**, f. 6. juni 1925. *Agronom 1951*. Død 10. sept. 1975. Nekrolog: UfJ. nr. 41/1975.

Pedersen, Jørgen Schøler – se Schøler, Jørgen.



**Pedersen, Kristian\***, f. 31. aug. 1924 i Vesterlund. S. a. gartner A.P. – Ungdomssk., højsk., lbsk., *agronom 1951*. Ass. 1952–66 og konsulent i grundforbedring ved Hedeselskabets distriktskontor i Haderslev 1966–78. *Distriktsfuldmægtig ved Hedeselskabet i Sønderborg* fra 1978. Adr. Smedebjerg 9, Nybøl, 6400 Sønderborg.



**Pedersen, Palle Due-dahl\***, f. 9. april 1923 i Tårs. S. a. dyrlæge M.P. – Real., prlm., praktik, lbsk., *agronom 1951*. Ass. ved Frederikshavn og omegns lbf. 1951–55. Lærer ved Kalø lbsk. 1955–61. Tillige konsulent i maskiner ved Randers amts lbf. og hmfr. 1955–59. Kursus på Statens Redskabsprøver og Teknologisk Institut 1955. Konsulent ved Jordbrugernes Fællesmekanisering 1961–65. Maskinkonsulent under De samv. jyske hmfr. 1965–71. *Landskonsulent ved Det faglige Landscenter i Viby J. med fagområderne: traktorer, kraftmaskiner og fællesmekanisering* fra 1971. Adr. Havhusevej 9, 8410 Rønde.



**Pedersen, Thomas Tougaard\***, f. 4. maj 1924 i Kistrup pr. Viborg. S. a. bmd. H.P. – Prlm., lbsk., sekondløjtnant, *agronom 1951*, student 1955, matematisk-statistisk kursus 1956. M. Sc. ved Michigan State University, USA,

1959. Aspirant til amanuensis 1951–53 og amanuensis ved KVL's afd. for landbrugsmaskiner 1953–65. Agricultural engineer efter ophold ved Michigan State University 1957–59. Lektor i teknisk forsøgsmetodik 1965–67 og *professor i landbrugsmaskiner ved KVL* fra 1967.

Mdl. af bst. for Landbrugets Rationaliseringsfond 1967–78, for Bioteknisk Institut 1972–80 og for NJF, Sektion VII, 1967–76. Mdl. af Statens jordbrugstekniske Udvalg fra 1978. I akademirådet ved Landhusholdningsselskabet 1978. I bst. for CIGR 1979. R. af Dbg. Adr. Ved Bellahøj 1, 2700 Brønshøj.



**Petersen, Martin\***, f. 7. juli 1925 i Århus. S. a. fru A. Kristiansen.

Prlm., lbsk., *agronom 1951*. Ass. ved Horsens lbf. 1951 og ved De samv. lbf. i Fyns stift 1951–53. Ass. ved Blangstedgård forsøgsstation 1953–54. Kursus på

KVLs arvelighedslære-lab. 1955. Ansat hos Weibullsholm i Landskrona, Sverige 1955–56. *Forsøgsleder hos A/S L. Dæhnfeldt, Odense* fra 1956. Adr. Søparken 134, 5260 Odense S.



**Rasmussen, Ejner\***, f. 31. dec. 1923 i Ny Stenderup pr. V. Hæsinge. S. a. hmd. K.R. – Lbsk., *agronom 1951*. Ass. i planteavl ved Fåborg og omegns lbf. 1951. Ass. i husdyrbrug ved De samv. loll.-falsterske lbf. 1951–57. *Konsulent i*

*husdyrbrug for Vejle vesteregns Fællesledelse (senere Fællesudvalget for kvæg i Vejle amt)* fra 1957.

Fmd. for Andelsbanken i Give fra 1979. Adr. Villavej 3, 7323 Give.



**Ravn-Larsen, Henning\***, f. 1. dec. 1924 i Uggerløse. S. a. bmd. L.L. – Prlm., lbsk., *agronom 1951*. Ass. i husdyrbrug ved De samv. lbf. i Fyns stift 1951–54. Ass. i regnskabsføring ved Fyns stifts patriotiske Selskab 1954–55. *Konsulent i driftsøkonomi ved Rougsø-Sønderhald herreders lbf.* fra 1955. Adr. Sdr. Allé 4, 8961 Allingåbro.

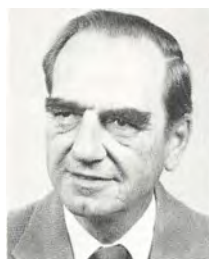

**Ring, Eigil Wintenius\***, f. 29. dec. 1923 i Kbh. S. a. købmand A.R. – Real., handels-eks., lbsk., praktik, *agronom 1951*. Ass. ved Ringstedegnens lbf. 1951–52 og ved Ødum Forsøgsstation 1952. Konsulent ved Østergårds Frøavl,

Stensballe, Horsens, 1952–53. Ejer af et landbrug i Kragelund ved Ørbæk, Fyn, 1953–54. Ejer af Hjelmsgården i Heldager 1954–61. Konsulent hos A. Nielsen & Co. A/S, Nykøbing F., 1961–78. Lærervikar ved Teknisk Skole, Slagelse, 1978. *Lærer ved Næsgård Agerbrugsskole, Stubbekøbing* fra 1978. Adr. Kettingevej 135, 4892 Kettinge.



**Schaumburg, Erik\***, f. 16. april 1924 i Halling ved Randers. S. a. dyrlæge A.H.S. – Real., lbsk., *agronom 1951*. Konsulent 1951 og laboratorieførstander incl. kvalitetskontrol ved *Fyens Andels Foderstofforretning* fra 1965. Adr. Bellevuevej 25, 5700 Svendborg.



**Schou, Poul**, f. 7. sept. 1923 i Århus. S. a. gdr. A.S. – Prlm., lbsk., *agronom 1951*. Ass. ved Statens Ukrudtsforsøg 1951. Ass. ved Det thylandske løk. Selskab 1951–55. Ass. 1955 og konsulent i husdyrbrug 1957–79 og fra 1965 *konsulent i*

*planteavl ved Ribe og omegns lbf.* Adr. Farup, Sønderby 4, 6760 Ribe.





**Schøler, Jørgen\***, f. 31. aug. 1924 i Kongstrup pr. Laurbjerg. S. a. gdr. P.S.Pedersen. – Praktik, lbsk., *agronom 1951*. Ass. 1951, konsulent 1961 og fra 1978 *distriktsfuldmægtig og leder af Hedeselskabets kontor i Tønder*.

Bst.mdl. i DA 1973–82. Mdl. af samarbejdsudv. og af hovedsamarbejdsudv. og afdelingsamarbejdsudv. fra 1973, og af aktivtetsudv. (vedr. strukturændringer) ved Hedeselskabet 1975–77. Adr. Vidågade 19, 6270 Tønder.



**Skorstengaard, Jørgen\***, f. 8. dec. 1923 i Levring pr. Kjellerup. S. a. gdr. M.S. – Ungdomssk., lbsk., *agronom 1951*. Askov lærerkursus 1951. Ass. ved Askov Forsøgsstation 1951. Studieophold i USA 1952. Lærer ved Nordsjællands lbsk. 1951–52 og 1952–53. Ass. ved DLF, Roskilde, 1953. Ass. ved Lik, publikationsafd., 1953–57. Lærer ved Ladelund lbsk. 1957–58. Konsulent 1958 og fra 1976 *informationschef for Norsk Hydro*. Adr. Rødovre Parkvej 19, 2610 Rødovre.



**Søbye, Paul Ejning, f.** 12. maj 1921 i Vonge. S. a. gdr. S.S. – Praktik, prlm., adgangseks. til vet.studiet, *agronom 1951*, veterinær 1956. Ass. i Hasselager og Ildved 1957–60. *Selvstændig dyrlægepraksis i Sevel ved Vinderup* fra 1960.

Adr. Søgårdsvej 32, Sevel, 7830 Vinderup.



**Søndergaard, Ejvind\***, f. 21. nov. 1925 i Flø pr. Brande. S. a. statshmd. K.S. – Praktik, ungdomssk., lbsk., *agronom 1951*, student 1953, M. Sc. degree i Agricultural Economics fra universitetet i Maryland, USA, 1957. Ass. i

planteavl og regnskabsføring ved Fyns stifts patriotiske Selskab 1951–53. Sekretær ved

De samv. danske hmfr. 1953–54. Assistent landbrugsattache i Washington, D.C., 1954–57. Sekretær i De samv. danske hmfr. 1957–61. Direktør for skandinavisk afd. af Soybean Council of America 1961–63. Rådgiver 1963 og direktør for projektet vedr. markedsforsøg af landbrugsprodukter ved Cooperative Institute of Management, Lahore, West Pakistan, et projekt under udv. for teknisk samarbejde med u-landene, 1965–68. Selvstændig investeringsrådgiver i det fjerne østen 1968–69 og 1969–70 i Australien. Direktør for byggefirmaet Favør Huse A/S, Holte 1970–72. Bygmester i egen regning 1972–76. Direktør for Euro-Agro A/S (konsulenttjeneste og nøglefærdige projekter i udlandet) 1976–77. Bygmester i egen regning 1977–80. *Direktør for Trans Air of Copenhagen A/S, Kbh.*, fra 1981.

Mdl. af Slagslunde-Ganløse sogneråd 1958–63. Næstfmd. for Ganløse Menighedsråd 1977. I skolekommissionen 1958–63 og i skolenævnet 1978. Adr. Blødemosegaard, Ganløse, 2760 Måløv.



**Søndergaard, Knud Pedersen\***, f. 18. aug. 1926 i Kirkedal pr. Bonderup. S. a. gdr. E.S. – Eftersk., højsk., lbsk., *agronom 1951*. Ass. ved Statens Ukrudtsforsøg 1951 og ved I/S Jørgen Andersen Korn- og Foderstoffer 1951–52.

Ass. ved KVL's forsøgsstation Højbakkegaard, Tåstrup 1952–55. Ass. ved Statens Moseforsøg, Tylstrup, 1955–56. Avlsleder ved FDB's og DLF's forsøgsgård Øtoftegård, Tåstrup, 1956–60 og forsøgsleder ved FDB's og DLF's forsøgsgård Roskildegård, Roskilde, 1960–63. *Afdelingsbst. ved DLF, Højme, Fyn*, fra 1963. Adr. Brøløkkevej 16 A, 5250 Odense SV.



**Søndergaard, Niels Gunnar Friis, f.** 18. maj 1926 i Asp pr. Struer. S. a. gdr. P.S. Praktik, lbsk., højsk., *agronom 1951*. Studenterudveksling, Rothamsted Experimental Farm, England i 1951. Ass. ved Studsgård forsøgsstation

1952–53 og ved Forsøgslab.s afd. for svineforsøg 1953–55. Pig Production Expert i Thailand, udsendt af FAO 1955–59. Ass. ved Forsøgslab.s afd. for kvægforsøg 1959–61. Projektleder for Danida i Thai Danish Dairy

Farm and Training Center, Thailand 1961–71, herefter rådgiver i husdyrbrug for Danida, National Livestock Development Authority, Malaysia 1971–75. Regional Farm Manager for the Kilimanjaro Region, Tanzania, udsendt af Danida til World Bank Project under Tanzania Dairy Farming Company 1975–79. Drevet eget landbrug 1979–81 i St. Nørby, Asp, Struer. Fra 1982 *rådgiver i husdyrbrug i Kericho, Kenya*.

Most Exalted Order of the White Elephant (Thai dekoration). Adr. Tick Control Project, P.O. Box 50, Kericho, Kenya.



**Sørensen, Peder Havskov\***, f. 7. dec. 1924 på Vejbjerggård i Humlum. S. a. gdr. M.S. – Praktik, lbsk., *agronom 1951*, lic. agro. 1955, dr. agro. 1958. Ass. ved De samv. lbfr. i Fyns stift 1951–52. Vid. ass. 1955–56, amanuensis

1956–58 og docent ved KVL, afd. for fysiologi, endokrinologi og blodtypeforskning, 1958–64. Lektor 1960 og fra 1964 *professor i almindelig fodringsslære og huspattedyrenes fodring, KVL*.

Mdl. af Den danske Delegation i EF-rådet vedr. harmonisering af foderstoflovgivning fra 1973, i 1977 fmd.

Har skrevet »Jodstofs-kifte og thyreoidea-funktion hos kvæg og svin« 1958. R. af Dbg. Adr. Kaningårdsvej 51, 2830 Virum.



**Teichert, Frits\***, f. 7. maj 1925 i Egersund. S. a. hmd. F.T. – Praktik, eftersk., højsk., lbsk., *agronom 1951*, Askov lærerkursus 1951. Ass. ved Vis herreds lbf. 1951. Lærer ved Fjordvang skolegård 1951–52. Lærer ved Kalø lbsk.

1952 og forst. 1955–63. *Forst. for Nordisk lbsk., Odense* fra 1963.

Mdl. af bst. for DA 1952–63, for Selskabet for Fremtidforskning 1968–77. Fmd. for bst. for Foreningen Norden, Odense afd., fra 1975. Mdl. af Pårup sogns Menighedsråd 1970, fmd. fra 1974. Adr. Rugårdsvej 286, 5210 Odense NV.



**Trabjerg, Peder\***, f. 26. sept. 1924 i Thorsted pr. Tim. S. a. gdr. E.T. – Praktik, højsk., lbsk., *agronom 1951*. Ass. ved Statens Plantetilsyn 1951 og ved Statens Moseforsøg på Fossevangen i Tylstrup 1951–52. Lærer ved Lægård lbsk. 1952–53. Konsulent i fjerkræavl for Thisted amt 1953–74. *Konsulent for Landsudv. for Fjerkræ* fra 1974. Død i ag. 1982.



**Tving, Aksel\***, f. 2. aug. 1924 på Bavnegård pr. Allerslev. S. a. gdr. J.N. – Real., lbsk., *agronom 1951*, lic. agro. 1954, lic. agro. (landbrugspolitik) 1958. Lærer ved Næsgård Agerbrugssk. 1951–52, ass. ved Det løk. Driftsbureau

1953–54 og ved KVL's afd. for landbrugsgeografi 1954–58. *Forp. af Aggersvold* fra 1958. Adr. Aggersvoldvej 25, 4450 Jyderup.

Vestergaard, Holger (se tillæg).  
Vestergaard, Poul (se tillæg).



**Villadsen, Anker Marius Vestergaard\***, f. 9. maj 1924 i Tøttrup pr. Hørdum. S. a. gdr. N.V. – Praktik, højsk., lbsk., *agronom 1951*, Askov lærerkursus 1951. Ass. ved Hede-selskabets Mose og Engafd. 1951–53. Lærer i teknik ved

Hammerum lbsk. 1953–76. Maskinkonsulent for Egnens løk. for. 1953–61. Oprettet »Villadsens Tryk« trykkeri og forlag 1976. Fra 1979 *redaktør ved Effektivt Landbrug*.

Har udgivet »Fysik for landbrugsskoler« 3. udg. 1968, »Tegnevejledning for landbrugsskoler« 5. udg. 1979 og »Teknisk planlægning« 2. udg. 1979. Adr. Nygårdparken 64, Gjellerup, 7400 Herning.



**West, Børge Martinus\***, f. 8. sept. 1918 i Møllerup pr. Ørum. S. a. hmd. J.P.W. – Praktik, lbsk., *agronom 1951*. Ass. ved Statens Ukrudtsforsøg somrene 1951 og 1952. Lærer ved Hammerum lbsk. 1951–52 og ved Nr. Nissum højsk.

1952–53. Ass. ved Ribe amts vestre lbf. 1953. Ass. ved Den nordslesvigske lbf. 1953–54. Konsulent i regnskabsføring for Skodborg-Vandfuld herreders lbf. 1954–72. *Ejendoms- og E.S. konsulent i Lemvigegnens lbf. og konsulent i landboret i samme forening fra 1972.* (Foreningen fik navneforandring i 1972).

Mdl. af Nørlem kommunalbst. 1962–66. Fmd. for Jordbrugernes Data Central fra 1969. Mdl. af Nørlem Venstreforening 1964–80. Fmd. for Lemvig Menighedsdaginstitutioner fra 1971. Fmd. for Nørlem Menighedsråd fra 1974. Adr. Nissumvej 1, 7620 Lemvig.

**Örnólfsson, Örnólfur**, f. 18. maj 1917 i Hnifsdal i Island. – *Agronom 1951*. Død 23. juli 1972.



**Andersen, Frits Egon\***, f. 18. aug. 1925 i Kås ved Hjørring. S. a. lmd. A.M.A. – Praktik, højsk., lbsk., *agronom 1952*, Askov lærerkursus 1952. Ass. ved Præstø amts Grundforbedringskontor i Næstved 1952–54. Ass. ved De

samv. sønderjydske hmfr., Løgumkloster, 1954. Ansat ved Præstø amts Grundforbedringskontor i Næstved 1954–58. Ansat som grundforbedringskonsulent ved Hedeselskabet i Næstved 1958–76. *Distriktsfuldmægtig ved Hedeselskabet i Nykøbing M* fra 1976.

Tilforordnet sagkyndig for jordbrugskommissionen for nordvestlige del af Viborg amt fra 1976. Sagkyndig for landvæsensnavnene i Thisted, Morsø og Skive retskredse fra 1976. Adr. Lærkevej 13, 7900 Nykøbing M.



**Andersen, Poul Erik\***, f. 12. juni 1924 i Gudbjerg. S. a. hmd. C.A.

Praktik, højsk., lbsk., *agronom 1952*. Ass. ved Fåborgegnens lbf. i 1952. Landbrugs lærer i Vejlyb lbsk. 1952–53 og ved Lægård lbsk. 1953–59.

*Konsulent i planteavl samt sekretær for Horsens lbf.* fra 1959, tillige kasserer i samme forening 1959–72. Inspektør under Statens Plantetilsyn 1959–68. Fra 1959 *sekretær og kasserer for Horsensegnens Frøavlforening*. Adr. Hejmdal, 8700 Horsens.



**Andreasen, Peter Axel Winther**, f. 20. jan. 1929 i Skanderborg. S. a. gdr. P.A. – Real., lbsk., *agronom 1952*. Ass. ved Tylstrup forsøgsstation 1952. Værnepligtig, sergent 1952–54. Ass. ved Hjerm-Ginding herreders lbf. 1954–56.

Konsulent ved Hammershøj og omegns lbf. og Viborg amts østre kredsforeninger 1956–59. Konsulent i planteavl ved Bondestandens lbf. 1959–65. Konsulent under A/S Det danske Gødningskompagni (nu Superfos A/S) 1965–80. *Chefagronom ved Superfos A/S, Vedbæk*, fra 1981. Adr. Frydenlundsvej 30, 2950 Vedbæk.



**Bach, Christian Olesen\***, f. 27. febr. 1924 i Ilsø-Vestergård pr. Ulstrup. S. a. gdr. S.L.B. – Praktik, lbsk., *agronom 1952*. Ass. ved Den nordslesvigske lbf. 1952. Markass. ved Studsgård forsøgsstation 1952–57.

Konsulent i planteavl for Ans og omegns lbf. 1957–73, fra 1965 *konsulent i planteavl og fra 1970 tillige konsulent i landboret for Kjellerup og omegns lbf. og hmkr.* Adr. Søndermarksgade 7, 8643 Ans.





Virum.

**Bay, Niels Erik\***, f. 19. jan. 1924 i Kbh. S. a. arkitekt E.B. – Student, praktik, lbsk., *agronom* 1952. Ass. ved Fyns stifts patriotiske Selskab 1952–54. *Vid. ass ved Jordbrugsøkonomisk Institut* fra 1954. Adr. Bredesvinget 12, 2830



**Bitsch, Bent\***, f. 22. febr. 1928 i Bursø. S. a. propr. C.B. – Student, praktik, lbsk., *agronom* 1952. Fra 1953 *underdirektør i A/S C. A. Qvade & Co., Maribo*. Adr. »Langager«, Søholtvej 12, 4930 Maribo.

**Brink, Torben Foss\***, f. 24. nov. 1926 i Kolding. S. a. bankdirektør A.B. – Prlm., lbsk., *agronom* 1952. Assistent i planteavl ved Kolding herreds lbf. 1952–54. *Konsulent i regnskabsføring for Kolding herreds landbrugsforening* fra 1. maj 1954. Adr. Dyrehavegaardsvej 42, 6000 Kolding.



Fjerkræexport 1961–70. *Konsulent for Ribe amts vestre lbf.s regnskabskontor i Varde* fra 1970. Adr. Lupinvænget 7, 6840 Oksbøl.

**Bruun, Helge\***, f. 5. april 1920 i Hørby. S. a. gdr. V.B. – Ungdomssk., højsk., lbsk., *agronom* 1952. Ass. ved Sønderjysk fællesledelse af kvægavl 1952–58. Konsulent ved Rugeriet Hedykke 1958–61. Konsulent for A/S Farre



1954–55 og ved De samv. hmfr. i Fyns stift 1955–58. Konsulent i husdyrbrug og sekretær for Odense omegns lbf. 1958–63. Konsulent

**Elleby, Frede\***, f. 29. juni 1927 i Østermarie på Bornholm. S. a. L. Jensen. – Praktik, højsk., lbsk., *agronom* 1952, Askov lærerkursus 1952. Lærer ved Tommerup højsk. 1952–54. Ass. i husdyrbrug ved De samv. lbfr. i Fyns stift

for husdyrbrugsudv. under Landbrugsministeriets produktivitetsudv., Århus, 1963–73. Fra 1973 *konsulent for Landsudv. for Kvæg i Viby J*. Adr. Høskovvej 18, 8260 Viby J.

**Færing, Johan Peter**, f. 7. juli 1926 i Holbæk. S. a. lektor W.F. – Real., lbsk., *agronom* 1952. Ass. 1952–58 og *konsulent i planteavl ved Fyens Stifts patriotiske Selskab* fra 1. april 1958. Senere tillige sekretær for Selskabet.



**Gitz-Johansen, Rudi\***, f. 27. dec. 1925 på Frederiksberg. S. a. kunstmaler Aa.G.-J. – Real., praktik, forsvaret, sekljt., lbsk., *agronom* 1952. Ass. ved Statens Planteavlslaboratorium i Lyngby 1952–54, ved udv. for tids- og bevægelsesstudier under Landbrugsministeriet 1954, ved Det løk. Driftsbureau 1954–57 og ved Grenå lbf. 1957–58. Assistent i Holbæk amts lbf. 1958–59. Ledende økonomikonsulent i Grenå lbf. 1959–79. *Økonomisk rådgiver i firmaet Gitz-Rådgivning* fra 1979.

Censor ved Vejlbjby lbsk. 1967–80. Landbrugskyndig rådgiver ved Djurslands Bank fra 1979. Mdl. af div. udv., LEC, Århus, 1971–77.

Medforf. til »Byggevejleder for landmænd« 1975. Adr. Grønningen 12, Box 154, 8500 Grenå.



**Hansen, Erik\***, f. 3. april 1925 i Frørup på Fyn. S. a. hmd. L.H. – Hmsk., lbsk., *agronom* 1952. Ass. ved De langelandske hmfr. 1952–53 og ved Skanderborg lbf. 1953–54. Konsulent i regnskabsføring ved Hjørring amts løk. Selskab 1954–56. *Konsulent i regnskabsføring ved Nyborg og omegns lbf.* fra 1956. Adr. Lyngvænget 5, 5800 Nyborg.

**Hansen, Søren Ove**, f. 20. jan. 1930. *Agronom* 1952. Død 1. apr. 1968. Nekrolog: UfJ. nr. 17/1968.



**Henneberg, Svend Taage\***, f. 18. dec. 1926 i Højen pr. Vejle. S. a. gdr. N.P.H. – Praktik, højsk., lbsk., *agronom* 1952, Askov lærerkursus 1952. Ass. ved Fåborgegnens lbf. 1953. Lærer ved Høng hmsk. 1952–54. Driftsleder samme sted 1954. Lærer ved Vinding hmsk. 1954–57. Vikar i Vejle m.m. I 1956 ass. i Kolding herreds lbf. 1957–64 kons. i planteavl m.v. i Ribe Amts hmfr. Overass. ved svineforsøgsstationen »Vestjylland« i Ansager 1964–74. Regnskabskonsulent for Skærbæk lbf. 1975–77. Lærer ved EFG jordbrug ved Viborg tekniske Skole 1977. Regnskabskonsulent for Ribe-Bramming kredsforening 1978–79 og for Als-Nørreherreds lbf. 1979. Landbrugslærer ved Ladelund 1979. Deltideregnskabsfører i privat virksomhed 1980–81. *Konsulent for Bornholms løk. for.* fra 1982. Adr. Skolegade 14, 6780 Skærbæk.



**Henriksen, Johannes Bak\***, f. 23. marts 1923 i Vindinge pr. Lamdrup. S. a. fabrikant J.M.H. – Højsk., lbsk., *agronom* 1952, student 1953, lic. agro. (landbrugets plantekultur) 1958. Vid. ass. på Statens forsøgsstation ved Studsgård 1956–66. Udsendt ekspert for DANIDA i Damaskus, Syrien, 1966–68. Vid. ass. på Statens forsøgsstation Studsgård 1968–79. *Vid. ass. ved Planteværnsafdelingen på Godthåb i Skanderborg* fra 1979. Konsulent for FAO i Bhutan 1980 og for DANIDA samme sted 1981. Adr. Sønderborgevej 11, 8600 Silkeborg.



**Høg, Sigurd Poulsen\***, f. 3. dec. 1916 i Blenstrup pr. Gerlev. S. a. lmd. G.H. – Praktik, lbsk., højsk., *agronom* 1952. Ass. 1952–53 og 1953–71 konsulent i husdyrbrug for Foreningen af jyske lbf. *Konsulent i kvægbrug, sekretær for Udvalget for Kontrolforeningsvirksomheden, Landboorganisationernes faglige Landscenter, Viby J.*, fra 1971.

Medforf. af *Kontrollære-håndbog for kontrollass.* Adr. Malmøgade 13, 8200 Århus N.



**Høgh, Anders**, f. 2. maj 1925 i Karlby pr. Hornslet. S. a. gdr. S.H. – Eftersk., højsk., lbsk., *agronom* 1952. Ass. i husdyrbrug og landbrugsbygninger ved Fællesledelsen af kvægavls- og kontrolforeninger i Hjørring amt og Hjørring amts løk. selskab 1952–54. Konsulent i fodring og mælkehygiejne ved Morsø lbf. 1954–55. *Konsulent i husdyrbrug ved Fællesledelsen af kvægavls- og kontrolforeninger i Ringkøbing amt samt De samv. løk. for. i Ringkøbing amt* fra 1955. *Sekretær* fra samme år. Fra 1972 *sekretær for Kvægavlsforeningen for Ringkøbing amt* og fra 1977 *sekretær for Kvægavls-samarbejdet for Drk – SAU.*

Fmd. for Skjern sogns venstre og i kredsbst. for Skjernkredsens venstre 1961–74. Mdl. af ligningskommissionen i Skjern 1966–74. Mdl. af repræsentantskabet for Skjern Bank fra 1975.

Har skrevet div. faglige beretninger. Adr. Grønningen 5, 6900 Skjern.



**Ipsen, Ilsabé Helle**, f. 11. sept. 1925 i Kbh. D. a. dommer H. von Holstein. Student, praktik, Queens College, London, *agronom* 1952. Gift med lektor, amanuensis E. J. Ipsen. Adr. Frederiksberg Allé 52, 1820 Kbh. V.



**Jacobsen, Jacob\***, f. 17. aug. 1915 i Sdr. Saltum. S. a. gdr. A.J. Lbsk., *agronom* 1952. Ass. ved forsøgslab.s svinefodningsforsøg 1952. *Forsøgsleder ved E. B. Muus, Odense* fra 1953. Adr. Højbolund 10, Svanninge, 5600

Fåborg.

**Jacobsen, Jens Jacob**, f. 3. juni 1926. *Agronom* 1952. Død 3. juni 1977. Nekrolog: UfJ. nr. 26/1977.



**Jacobsen, Per\***, f. 25. dec. 1923 i Nørresundby. S. a. trafik-kontrollør J.

*Agronom* 1952. Lærer ved Malling lbsk. 1954–63. *Konsulent i husdyrbrug for Dronninglund herreds lbf. og husmandskredse samt for Frederikshavn lbf.* fra 1963. Tillige konsulent for

udv. for økonomisk svinehold. Adr. Vinkelvej 2, Flauenskjold, 9330 Dronninglund.



**Jarløv, Jens Flemming**, f. 9. okt. 1926 på Frederiksberg. S. a. prof., dr. med. E.J. – Real., lbsk., *agronom* 1952. Ass. ved Det løk. Driftsbureau 1952–54. Fra 1954 *kontorchef ved Topsikring*. Adr. Jacob Erlandsensgade 1, 2100 Kbh. Ø.

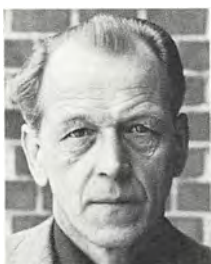

**Jensen, Bertel\***, f. 14. dec. 1927 på Rørbæk Hovgård pr. Rørbæk. S. a. gdr. J.J. – Højsk., lbsk., *agronom* 1952. Studieophold i USA 1954–57. Lærer ved Næsgård agerbrugssk. 1952–54 og 1955–57. Ass. ved Askov forsøgsstation 1952 og

ved De loll.-falsterske lbf. 1958. *Lærer ved Ladelund landbrugs- og mælkeriskole* fra 1958. Adr. Folding Kirkevej 8, Langeskov, 6650 Brørup.



**Jensen, Emil Vestergaard**, f. 28. nov. 1925 i Ahler Vestergård pr. Borris. S. a. gdr. H.C.J. – Praktik, højsk., lbsk., *agronom* 1952, lic. agro. (landbrugsøkonomi) 1957. Ass. ved KVL's afd. for landbrugsøkonomi 1954–55 og ved Det

løk. Driftsbureau 1955–56. Studieophold ved University of Chicago 1956–57. Højskolead-junkt ved KVL 1957–61. Konsulent ved Landbrugsministeriets driftsøkonomiudv. i Århus 1961–78. *Konsulent ved Landboorganisationernes Fællesudvalg, Det faglige Landscenter i Viby* fra 1978. Adr. Tranebærvej 28, 8220 Brabrand.



**Jensen, Gunnar Martin\***, f. 7. marts 1927 i Klørup pr. Bjerregrav. S. a. bmd. R.J. – Hmsk., lbsk., *agronom* 1952. Værnepligtig 1952–53. Medhjælper ved udarbejdelsen af biografien over Danske Landbrugskandidater 1953–54. Ass.

ved Statens Moseforsøg ved Tylstrup 1954. Lærer ved Try højsk. 1954–55. Ass. ved Brønderslev og omegns lbf. og hmk. 1955–57. Konsulent i driftsøkonomi for hmf. »Fremad« i Salling 1957–71. M.F. 1971–73. *Konsulent i driftsøkonomi for Salling lbf.* fra 1974.

Mdl. af hovedbst. og forretningsudv. for Radikal Ungdoms landsforbund 1953–59. Folketingskandidat for Det radikale Venstre ved valgene 1953–79. Mdl. af Skive ligningskommission 1958–66. Fmd. for Skive kommunale ungdomsnævn 1960–66. Mdl. af Skive Folkeblads bst. fra 1960. Mdl. af Skive Byråd og økonomiudvalg fra 1966. Fmd. for Teknisk Udv., Skive Byråd fra 1974. Viceborgmester 1966–74. Mdl. af Det radikale Venstres hovedbst. Adr. Frederiksdal Allé 107, 7800 Skive.



**Jensen, Jens Henning**, f. 21. febr. 1925 i Seden pr. Odense. S. a. gdr. L.J. – Eftersk., prlm., student, filosofikum, højsk., lbsk., *agronom* 1952. Ass. ved Slogs herreds lbf. 1952. Lærer ved Unge landmænds skole på Lolland 1952–54. Ass.

i husdyrbrug ved De samv. lbf. i Fyns stift 1954–55. Konsulent for lbf. for Gottorp amt, Sydslesvig, 1955–63. Konsulent for lbf. i Husum og Ejdersted amter i Sydslesvig 1965–78. *Beskæftiget ved studier af mark- og stednavne* fra 1978. SSF's sølvnål for 25 års arbejde i Sydslesvig. Adr. Bundesstrasse 26, D-2251 Hattstedt, Sydslesvig, Nordfrisland.



**Jensen, Ove Dam**, f. 12. jan. 1924 i Østrup. S. a. hmd. N.P.J. – Praktik, lbsk., *agronom* 1952. Ass. ved Statens Plantetilsyn 1952 og ved De sammensl. hmfr. i Skanderborg amt 1952–54. *Konsulent ved Landbrugscentrets regn-*



skabsafd. i Sønderborg fra 1954. Adr. Brunhovedvej 11, 6400 Sønderborg.



**Jørgensen, Andreas**, f. 11. april 1923 i Vindum pr. Tange. S. a. murer N.J. – Praktik, højsk., lbsk., *agronom* 1952. Konsulent i hygiejne for Midtjysk Mejeriforening 1952–59, tillige konsulent i ungdomsarbejde for Horsens lbf.

Lærer på Bygholm lbsk. 1959–63. Konsulent i husdyrbrug for konsulentsammenslutningen i Herning samt lærer i kvæggets avl og fodring på Hammerum lbsk. 1963–76. *Svineproduktionskonsulent ved lbf.s konsulentsammenslutning i Herning* fra 1976 og *leder af Landbrugscentret samt sekretær for de tilknyttede foreninger*. Adr. Fastrupvej 15, 7400 Herning.



**Jørgensen, Jørgen Rikard\***, f. 11. febr. 1923 i Skævinge. S. a. gdr. J.P.J. – Lbsk., *agronom* 1952. Ass. i husdyrbrug ved De samv. loll.-falsterske lbf. 1952–55. *Vid. ass. ved Forsøgslaboratoriets Kvægforsøg* fra 1955. Studierejser til England, Tyskland, Holland, Tjekkoslovakiet og Skandinavien. Adr. Smakkegårdsvej 177, 2820 Gentofte.



**Kaiser, Hans Jacob\***, f. 22. nov. 1924 i Vrønding. S. a. gdr. H.K. – Højsk., lbsk., *agronom* 1952. Ass. ved afkomsprøvestationer for tyre 1952 og i planteavl ved Bølling-Nr. herreders lbf. 1953–55. Ass. ved Statens forsøgsstation

Studsgård 1955–56, i planteavl ved Stevns lbf. 1956–59 og i Rougsø-Sønderhald herreders lbf. 1959–62. Konsulent ved FDB's frøafd. i Odense 1962–66. Afdelingschef ved FDB's frøafd. i Århus 1966–79. *Afdelingschef ved DLF, Århus*, fra 1979. Adr. Agerbærvej 5, 8471 Sabro.



**Kjer-Nielsen, Nis Arne**, f. 2. maj 1927 i Søborg. S. a. skoleinsp. H.N. – *agronom* 1952, veterinær 1958. Ass. hos dyrl. S. A. Nissen, Sønderborg 1958–59, Ellung-Jacobsen, Års 1959–60. I Tanganyika 1960–63. I komp. med dyrl. A. Jensen,

Ølstrup pr. Ringkøbing 1963–65. Honorarlønnet reservedyrl. i Grindsted i 1965. Ass. hos dyrlægerne N. K. Nielsen og A. D. Thomsen, Roager 1965–66. Komp. med dyrl. A. Thomsen, Roager 1966–67, og med dyrl. P. Andersen, Roager 1967–71. Veterinary Officer ved Australian Department of Agriculture fra 1971. Studierejse i 1969 til World Pig Disease Conf., Cambridge, England. Adr. 162 Manners Street, Tenterfield, N.S.W. 2372, Australien.



**Knudsen, Arne Kirkegaard\***, f. 15. febr. 1928 i Rogenstrup pr. Løgstrup. S. a. gdr. S.K.K. – Lbsk., *agronom* 1952. Ass. i planteavl og husdyrbrug ved Årup omegn og Vends herreds lbf. 1953–58. Ass. ved Vends herreds regnskabsafd. 1958–63. Konsulent i regnskabsføring ved Odense omegn lbf. 1963–72. *Konsulent i regnskabsføring ved Nordfyns lbf.* fra 1972. Adr. Tornmarksvej 16, 5491 Blommenslyst.



**Knudsen, Carl\***, f. 4. juli 1917 i Flarup pr. Ydby. S. a. gdr. P.K. – Lbsk., forsøgsass. ved Forsøgslaboratoriet, ass. ved Sønderjysk Fællesledelse af Kvægavl, *agronom* 1952. Studieophold i USA 1954–55. Ass. i husdyrbrug ved Halling

lbf. Fællesledelse af Kvægavl- og Kontrolf. 1952–53, ved Vestjyllands Fællesledelse af Kvægavl- og Kontrolfor. 1953–54 og ved Koldingkredsens Fællesledelse af Kvægavl- og Kontrolf. 1956–57. Konsulent ved Randerskredsens Fællesledelse af Kvægavl- og Kontrolfor. 1957–73. *Forsøgsleder for Svineforsøgsstationen Kronjyden i Randers* fra 1967. *Distriktskonsulent for Landsudv. for Svineavlens Ledelse* fra 1968 og fra 1976

konsulent for Fællesledelsen for Svineavl i 8. distrikt. Adr. Fuglebakken 20, 8900 Randers.



**Koch, Johannes Bahne**, f. 14. aug. 1927 i Mönkeböll i Slesvig. S. a. lmd. F.K. – Real., student, praktik, lbsk., *agronom* 1952. Ass. ved Statens Marskforsøg ved Højer og på Statens forsøgsstation ved Store Jyndevad 1952. Ass. og konsulent i fælleslb. for Sydslesvig. *Gårdejer* fra 1958. Adr. Jægerslyst, 6270 Tønder.

Ass. og konsulent i fælleslb. for Sydslesvig. *Gårdejer* fra 1958. Adr. Jægerslyst, 6270 Tønder.



**Koustrup, Per\***, f. 29. nov. 1926 i Balskov pr. Mørke. S. a. gdr. A.K. – Ungdomssk., lbsk., *agronom* 1952. Forv. ved Beauvais i Skovlunde 1952. Rejseinspektør i traktorafd. ved Ford Motor Company A/S 1952–56. Ass. ved Statens

Redskabsprøver på Bygholm 1956–59. Konsulent i maskiner ved Haderslev amts og Nørre Rangstrup herreds lbf. samt Haderslev amts hmfr. 1959–72. *Selvstændig bygningskonsulent* fra 1972.

Mdl. af Sønderjyllands amtsråd 1970–74, af Haderslev byråd fra 1974. Fmd. for Udv. for Teknik, Miljø og Planlægning fra 1978. Mdl. af Hoptrup menighedsråd 1964–74. Kirkeværge i Hoptrup Kirke 1966–74. Mdl. af Haderslev provstiudv. fra 1974, af Haderslev Domsogns menighedsråd fra 1981. Vurderingsmand i Haderslev kommune fra 1974 og for Arbejdernes Landsbank fra 1980. Beskikket fast mdl. af overtaksationskommissionen for Nordjylland og for Viborg amt fra 1979, af ekspropriationskommissionen for stærkstrøm i Jylland fra 1980 og for anlæg af højere udd. i Jylland fra 1981. Fmd. for Rigsforeningen til Gigtens Bekæmpelse i Haderslev amt fra 1975. Mdl. af hovedstyrelsen i Rigsforeningen til Gigtens Bekæmpelse 1975. Fmd. for Det sociale Forbrugerråd i Sønderjyllands amt fra 1980. Adr. Åbenråvej 53, 6100 Haderslev.



**Larsen, Gunner\***, f. 27. april 1926 på Anholt. S. a. telefonmst. L.P.L. – Prlm., praktik, lbsk., *agronom* 1952. Ass. ved Forsøgslaboratoriets Fjerkræforsøg 1952–54. Konsulent ved Landsudvalget for Fjerkræavl 1954–61. Amtskonsulent for Fjerkræudv. i Ålborg amt 1961–73. *Konsulent med konsumægsproduktion som speciale* ved Udvalget for Nordjyllands og Viborg amter 1974–81 og ved *Landsudvalget for Fjerkræ* fra 1982. Adr. Svalevej 5, 9600 Års.



**Larsen, John\***, f. 1. dec. 1928 i Ballen på Samsø. S. a. havnefoged C.L. – Lbsk., *agronom* 1952. Ass. ved Danmarks Jerseyforening 1952 og ved Hadstenegnens lbf. 1952–53. Ansat hos Mr. H. A. Mollet, Ashdale House, Ulce-

by, Lincolnshire i England, 1953–54. Ass. i regnskabsføring og planteavl 1954–60 og konsulent i driftsøkonomi og ungdomsarbejde ved Samsø lb.- og hmfr. 1960–66. Konsulent for Ribe og Bramminge kredsforeninger 1966–76. *Konsulent i Agrovejvision ApS, Ribe*, fra 1977. Adr. Harevej 45, Egebæk, 6760 Ribe.



**Madsen, Kristian Arne\***, f. 31. okt. 1926 på Marinehoff pr. Ryomgård. S. a. statshmd. H.P.M. – Student, praktik, lbsk., *agronom* 1952, lic. agro. (husdyrbrug) 1955, dr. agro. 1964. Vid. ass. fra 1955 og *forsøgsleder ved Forsøgslabo-*

*ratoriets afd. for forsøg med svin og heste* fra 1958. Studieophold ved the Rowett Research Institute, Bucksburn, Aberdeenshire, Scotland, 1956 og ved North Carolina State of the University of N.C. at Raleigh 1964. Adr. Ansgars Allé 12, 2500 Valby.



**Mandrup-Jensen, Jørgen\***, f. 31. maj 1927 i Roskilde. S. a. fabrikant O.J.M.-J. – Real., landvæsenselev, lbsk., *agronom* 1952. Ass. hos A/S C. A. Quade og Co. i Maribo 1952. 1952–53 ass. ved Statens Husdyrbrugsforsøg. Bst. af Syvgården i Viby, Sjælland, 1953–56. Konsulent i husdyrbrug for Dronninglund herreds lbf. og hm. 1956–59. Konsulent for Nordjysk Andels Fjerkræslagteri i Randers 1959–64. Forsøgsleder (kalve og kreaturer) ved Slagteriernes Forskningsinstitut i Roskilde 1964–79. *Afdelingschef (kvalitet og klassificering af okser og kalve) ved ESSFOOD, Axelborg, Kbh.* fra 1979.

Dansk ekspert ved internationale forhandlinger om kvalitet og klassificering af okse- og kalvekød (for Landbrugsministeriet), OECD, FAO, WHO, EF, fra 1965. Adr. Bakkevej 6, 4621 Gadstrup.



**Marstrand, Carl Gunnar\***, f. 26. sept. 1927 i Svendborg. S. a. arkitekt P.M. – Real., lbsk., *agronom* 1952. Ass. ved Forsøgslaboratoriets Kvægforsøg 1952–53. Studieophold i Frankrig og Schweiz 1953. Ass. ved Hedeselskabets afd. for jordbundsundersøgelser 1954–55. Ass. 1955, konsulent for Danmarks Jerseyforening i Århus 1957–67. U-landseksper, animal husbandry, Swaneng Hill, Botswana (DANIDA) 1967–71. Assist. director, FAO Interregional Dairy Training Course, Viborg, 1971. Oversætter ved Verdens Jersey Konference i Århus 1972. Økonomistudie på KVL 1972–73. *Kvægbrugskonsulent for Skanderborg amts og Bjerre herreds hmfr.* fra 1973. Adr. Mågevej 1, 8700 Horsens.



**Maybom, Bent\***, f. 12. marts 1926 i Varde. S. a. postkontrollør A.B.M. – Student, lbsk., *agronom* 1952. Ass. i planteavl ved Den nordslesvigske lbf. i Rødding 1952–53 og i planteavl ved Ribe og omegns lbf. 1953–54. Konsulent for Grindstedegnens Regnskabsforening og Slaugs herreds Kartoffelsektion 1954–55.

Ass. i Den nordslesvigske lbf. i Rødding 1955–60. Konsulent i planteavl ved Løgumkloster og omegns lbf. 1960–66. Konsulent i planteavl ved Det blandede distrikts lbf. 1964–74. *Konsulent i planteavl ved Vestslæs-vigs Landbrugscenter i Løgumkloster* fra 1974. Adr. Åbenråvej 22, 6240 Løgumkloster.



**Melander, Birger Kurt Yngve Lorentz\***, f. 24. okt. 1927 i Bregninge pr. Eskebjerg. S. a. gdr. G.M.

Real., lbsk., *agronom* 1952. Ass. ved Langelands løk. for. 1952–54. Lærer ved Langelands lbsk. 1954–59. Maskin-

kursus 1955, ass. sommeren 1956 i Sorøegnens lbf., ass. somrene 1957 og 1958 i de langelandske hmfr. Fra 1959 *ansat som planteavlskonsulent i De langelandske hmfr.* Tillige sekretær og kasserer for samme fra 1964, samt E-S konsulent. Desuden driftsleder og sekretær for Langeland-Ærø Indkøbsforening fra 1967.

Medl. af Rudkøbing byråd fra 1966, viceborgmester fra 1966–70 og igen fra 1978. Adr. Peløkkevej 60, 5900 Rudkøbing.



**Moeslund, Jens Jørgen\***, f. 25. okt. 1925 i Brandstrup pr. Vedde. S. a. lærer P.M. – Real., praktik, lbsk., *agronom* 1952. Lærer ved Hammerum lbsk. 1952–60 og tillige konsulent i regnskabsføring 1953–60 ved Hammerum her-

reds lbf. Forst. for Haslev landbrugs- og husholdningssk. 1960–70. *Økonomikonsulent ved Viborg amts løk. for.* fra 1970. Adr. Smedegårdsvej 26, 8800 Viborg.



**Nielsen, Jens Egon Høj\***, f. 11. aug. 1926 i Egerup pr. Fjenneslev. S. a. gdr. N.C.N. – Højsk., lbsk., *agronom* 1952. Ass. ved Dansk Hørforskningsinstitut i Viby J. 1952. Ass. i husdyrbrug og regnskabsføring ved Møns lbf. 1952–54. Ass. ved

Det løk. Driftsbureau 1954–57. *Konsulent i regnskab og driftsøkonomi ved Haderslev amts*



lbf. fra 1957. Adr. Solbakken 26, 6100 Haderslev.



**Nielsen, Jørgen Lund**, f. 1. aug. 1929 på Dyssegård i Ortved pr. Ringsted. S. a. gdr. C.L.N. – Real., lbsk., *agronom* 1952. Ass. i planteavl ved Sorøeg- nens lbf. 1954–56. Ass. ved De samv. sjæll. lbf.s planteavls- kontor 1956–59 og

ved De samv. loll.-falsterske lbf.s planteavls- kontor 1959–65. *Konsulent i planteavl, fod- ringsvejledning og økonomi for Maribo amts økonomiske selskab* fra 1965. *Ejer af Lyng- kærr på Femø* fra 1964.

Bst.mdl. 1966–75, fmd. 1971–75 for Dansk Havefrøavlerforening. Kontaktdv.mdl. 1970–78, fmd. 1974–78 for Ravnsborg kom- mune, mdl. af ligningskommission samme sted 1970, næstfmd. fra 1982. Bst.mdl. og næstfmd. fra 1981 i Loll.-Falst. Frøavlerfor- ening. Adr. Lyngkær, Nørreby, Femø pr. 4930 Maribo.

**Nielsen, Keld Juul**, f. 24. dec. 1924 i Tågerup pr. Dalby. S. a. hmd. J.N. – Lbsk., *agronom* 1952. Studieophold ved National Institute of Agriculture Botany, Cambridge, England, 1952. Ass. ved Sydsjællands grundforbe- dringsudvalg 1952–55. Ass. i planteavl ved Bornholms løk. for. 1955–56. Ass. i planteavl ved Slagelseegnens lbf. 1956–57. Lærer på fjerkræskolen ved Middelfart 1957–58. Konsulent i fjerkræ og ungdomsarbejde ved Bornholms løk. for. 1958–65. Konsulent i fjerkræ ved de samvirkende fynske hus- mandeforeninger fra 1. april 1965. *Senere konsulent (konsumægproduktion) ved Land- sudvalget for Fjerkræ* med Fyn, Sønderjylland og Vejle amter som område. Adr. Mågevej 4, 5544 Ullerslev.



**Nielsen, Søren Peter**, f. 20. dec. 1923 i Bindslev. S. a. gdr. N.C.N. – Ungdomssk., lbsk., *agronom* 1952. Ass. ved De samv. sjæll. lbf. 1952. Ass. ved De sammensl. hmfr. i Vendsyssel 1952–54. Konsulent i

husdyrbrug for De sammensl. hmfr. i Brønderslev 1954–72. *Konsulent i svineproduktion i De sammensl. hmfr. i Brønderslev* fra 1972. Adr. Olufsgade 59, 9700 Brønderslev.



**Nørgaard, Bent** Waaben\*, f. 18. sept. 1925 i Fårup. S. a. gdr. A.N. – Prlm., praktik, lbsk., *agronom* 1952. Ass. ved De samv. hmfr. i Århus amt 1952–53. Ass. ved Askov forsøgsstation 1953–54. Konsulent i planteavl og regn- skabsføring for De samv. hmfr. i Århus amt samt driftsleder i Århus amts Indkøbsforening 1954–62. Konsulent i driftsøkonomi ved De samv. jyske hmfr. og i Århus amts hmfr. 1962–64. Fra 1964 *konsulent ved Landbru- gets EDB-center, Århus*. Adr. St. Blichers Vej 78, 8210 Århus V.



**Pedersen, Børge Nør- gaard\***, f. 1. marts 1925 i Iller pr. Ans. S. a. bmd. S.P. – Højsk., lbsk., *agronom* 1952, Askov lærerkursus 1952. Ass. ved Hor- sens lbf. 1952–57. *Konsulent for Vejleeg- nens Fællesledelse og Vejle amts lbf.* fra 1957. *Konsulent i husdyrbrug for Vejle- og Fredericiaegnens Fællesledelse* fra 1964.

Sekretær og kasserer for div. foreninger og udv. vedr. kvægavl og -brug samt for vikar- ordning for mdl. af de løk. for. i Vejle- og Fredericiaegnen. Adr. Niels Finsens Vej 20, 7100 Vejle.



**Pedersen, Kristian Bro**, f. 29. maj 1925 i Vindblæs. S. a. hmd. K.P. – Ungdomssk., praktik, højsk., lbsk., *agronom* 1952. Ass. ved Ålborg amts lbf.s regnskabskontor 1952–53. Ass. ved Statens Planteavlslab- oratorium i Lyngby og Vejle 1953–69. Pensioneret 1969. Adr. Løget Høj 6 A, 7100 Vejle.



**Permin, Ole\***, f. 26. febr. 1927 i Kbh. S. a. gross. J.P. – Real., praktik, lbsk., *agronom* 1952. Ass. ved A/S Trifolium Frø, Tåstrupgård, 1952–54 og i planteavl ved Århus amts løk. selskab 1954–55. Ass. 1955 og fra 1957 *vid. ass. ved*

*Planteværnscentrets institut for Ukrudtsbekæmpelse, Flakkebjerg.*

Mdl. af styregruppe for Subsektion Ukrudt, NJF, fra 1981.

Har skrevet »Sprojetekniske faktorerers indflydelse på plantebeskyttelsesmidlernes virkning« 1979. Adr. Signesvej 6, 4200 Slagelse.



**Petersen-Dalum, Troels\***, f. 22. marts 1925 på Dalum lbsk. S. a. forst., agronom J.P.-D.

– Real., praktik, sekljt., lbsk., *agronom* 1952. Ass. ved Askov forsøgsstation 1952. Lærer ved Lyngby lbsk. 1952–54. Ass. i husdyrbrug ved De

samv. loll.-falsterske lbf. 1954–56 og 1957–58. Landbrugskyndig rådgiver ved Den canadiske Ambassade i Kbh. 1956–57. Lærer ved Næsgård agerbrugssk. 1958–67. Konsulent i kvægbrug ved Kolding herreds lbf. 1967–72. Konsulent ved De fynske lbf.s husdyrbrugskontor 1972. *Chefkonsulent ved Landsudvalget for Kvæg* fra 1972.

Tilforordnet bst. for Institutionen Egtved og De samv. danske kvægavlsforeninger fra 1972. Rådsmdl. i Statens jordbrugs- og veterinærvidenskabelige Forskningsråd 1972–80. Udvalgsmdl. i Justitsministeriets arbejdsgruppe vedr. intensive produktionssystemer 1977–79. Komitémdl. for Justitsministeriets Komité om beskyttelse af dyr, der holdes til landbrugsformål, fra 1981. Bst. mdl. i LIK fra 1981.

Redaktør af »Kvægets fodring og økonomi« fra 1962. Medforf. af »Kvægavl og kvægbrug« fra 1962. Adr. Hvedebjergvej 48, 8220 Brand.



**Poulsen, Peter Børge**, f. 3. nov. 1926 i Ølsemagle pr. Lille Skensved. S. a. gdr. H.P. – Real., praktik, lbsk., *agronom* 1952. Ass. ved DLF i Roskilde 1952–58. Afd.bst. ved DLF i Eskildstrup 1958–61 og ved DLF i Odense 1961–63.

Fuldmægtig 1963 og direktør for DLF i Roskilde 1969. Direktør for Hertz' Frøkompagni A/S 1970–76, for Dansk Plænegræs A/S 1976–79. *Direktør for Langelands Frøavlskompani A/S, Roskilde*, fra 1979.

Mdl. af Frøkontrolkommissionen og Landbrugsministeriets Certifikatudv. fra 1970, af Brancheudv. for Frø fra 1973, af EF's rådgivende udv. for frø fra 1974. Amtsrådsmdl. i Roskilde 1974–78. Fmd. for Landvæsenævnet i Roskilde By- og Herredsretskredse fra 1978. Adr. Morbærvej 12, 4000 Roskilde.



**Prætorius, Poul Otto**, f. 15. juni 1926 i Odense. S. a. købm. J.P. – Real., praktik, lbsk., *agronom* 1952. Ass. ved Årslev forsøgsstation 1952. *Konsulent for A/S L. Dæhnfeldt, Markfrø, Odense*, fra 1952. Adr. Gartnerivej 7, 4180

Sorø.



**Rom, Gunner Jensen\***, f. 17. okt. 1923 i Års pr. Tårs. S. a. hmd. A.J.R. – Højsk., student, lbsk., *agronom* 1952, Askov lærerkursus 1952. Ass. ved Kjellerup og omegns lbf.s regnskabskreds 1952–53, ved Statens Marskforsøg ved Ribe

1953 og ved Årslev forsøgsstation 1953–54. Konsulent i regnskabsføring for Ribe amts vestre lbf. 1954–58. *Konsulent i regnskabsføring og driftsvejledning ved Ribe og omegns lbf.* 1958–75 og ved samme i *Bramming* fra 1976. Adr. Mejsævnet 8, 6760 Ribe.



**Scheel, Ulrik**, f. 20. marts 1922 i Ryomgård. S. a. godsr., lensgreve J.C.S. – Student, praktik i Sverige, lbsk., *agronom* 1952. Ass. hos landinspektør Ketelsen i Nakskov 1952–54. Ansat på Frederiksberg Rådhus ved Stadslandinspektoratet 1954–59. Vid. ass. 1959, amanuensis 1963 og lektor i tegning ved afd. for tegneundervisning ved KVL 1965–76. *Lektor og afdelingsleder ved Institut for Land- og Byplanlægning, KVL*, fra 1976. Adr. Bredesvinget 29, 2830 Virum.

hmfr. 1953–56. Konsulent i planteavl for Dronninglund herreds lbf. og hmk. 1956–65 og for De samv. loll.-falsterske lbfr. 1965–71. *Landskonsulent med speciale i gødskning og jordbehandling ved Landboorganisationernes faglige Landscenter i Viby J* fra 1971.



**Skriver, Kaj Jacobsen\***, f. 22. aug. 1928 i Ørsted. S. a. gdr. J.S. – Prlm., praktik, lbsk., *agronom* 1952. Ass. ved Salling lbf. og lærer ved Vejstrup ungdomssk. 1952–53. Konsulent i planteavl for Hammershøj lbf. og Viborg amts østlige

Bst.mdl. i Foreningen af danske Landbrugskonsulenter 1966–78, fmd. 1970–78. Bst.mdl. i DA's pensionskasse fra 1980. Adr. Henrik Hertz Vej 12, 8660 Skanderborg.

**Stentebjerg-Hansen, Erik**, f. 30. juni 1925 i Hunseby. S.a. forp. J.H. – Student, lbsk., *agronom* 1952. Ass. ved FajLs planteavlskontor i Skanderborg 1952 og ved Skanderborg lbf. 1952–53. Lærer ved Langelands lbsk. 1953. Ass i

planteavl ved Kolding herreds lbf. 1954–55. Ejer af Elmegård, Harte, Kolding 1955–61. *Ejer af Klinkegaard, Købelev, Lolland* fra 1961. Adr. Klinkegaard, Købelev, 4900 Nakskov.



**Sværke, Bent Lind\***, f. 7. okt. 1926 i Nr. Ørslev pr. Falster. S. a. gdr. R.S. – Højsk., lbsk., *agronom* 1952, Askov lærerkursus 1952. Ass. ved Kolding herreds lbf. 1952–53. Ass. ved Studsgård forsøgsstation 1953–54. Lærer ved Vejstrup ungdomssk. 1954–55. Ved praktisk landbrug fra 1955. *Ejer af Godthåb, Bøtø*, fra 1969. Adr. Bøtø Møllevej 8, 4873 Væggerløse.



**Sørensen, Mogens Amdi\***, f. 25. sept. 1924 i Ulstrup. S. a. murer C.S. – Mellsk., praktik, lbsk., *agronom* 1952. Ass. ved Kolding herreds lbf. 1952 og ved Statens Redskabsprøver 1952–53. Lærer ved Vejstrup ungdomssk.

1953–54. Ass. i driftsøkonomi og regnskab ved Svendborg amts løk. selskab 1954–59, konsulent samme sted 1959–71. *Konsulent i driftsøkonomi og regnskabsfører, ejendoms-handler i selvstændig virksomhed i Lysgård ved Viborg* fra 1971.

Fmd. for Lysgård Borger- og Håndværkerforening fra 1978. Adr. Katballevej 11, Lysgård, 8800 Viborg.

**Sørensen, Svend Aage\***, f. 1. aug. 1924 i Hjorthede pr. Bjertringbro. S. a. lmd. N.S. – Praktik, lbsk., *agronom* 1952. Ass. i regnskabsføring ved Holbæk amts lbf. 1952–53. Laboratorieass. ved Palsgård Jordbrugslaboratorium, Juelsminde, 1953–56. *Konsulent ved Nordisk Alkali Biokemi A/S, Kbh.*, fra 1956.

Fmd. for Grundejerforeningen Holmelunden 1959–80. Adr. Holmelundsvej 2, 2650 Hvidovre.







**Thalund, Gunnar\***, f. 6. marts 1923 i Sinding pr. Herning. S. a. hmd. J.F.T. – Prlm., praktik, lbsk., *agronom* 1952. Ass. ved Dronninglund herreds lbf. og hmk. 1952-57. Konsulent ved korn- og foderstoffirmaet Elias B. Muus A/S, Odense, 1957-62. Driftsleder for Andelskartoffelmelsfabrikken »Midtjylland«, Brande, 1962-73. Egen importvirksomhed 1973-78. *Konsulent i driftsøkonomi ved Ribe og Bramming krf., Landbrugscentret, Bramming*, fra 1978. Adr. Gabelsparken 109, 6740 Bramming.



**Thomsen, Jørgen Lykke\***, f. 27. marts 1926 i Esbjerg. S. a. guldsmed T.L.T. – Real., praktik, lbsk., *agronom* 1952. Ass. ved Fajl's planteavlskon-tor 1952-55. Konsulent for Chilesalpeter Industriens danske afd. 1955-71. *Agro-nom, leder af parkvæsen i Høje-Taastrup kommune* fra 1972.

Byrådsmdl., fmd. for ejendomsudv. i Høje-Taastrup kommune 1970-71. Chilenske Fortjenstorden (Storofficer). Adr. Fyrreholmen 5, 2630 Tåstrup.



**Abildskov, Poul**, f. 1. okt. 1925 i Svejstrup ved Alken. S. a. bmd. K.A. – Praktik, højsk., lbsk., *agronom* 1953. Ass. ved Studsgård forsøgsstation 1953-54 og ved Årslev forsøgsstation 1954. Lærer ved Odder højsk. vinteren 1954-55 og 1955-56. Ass. ved Hads herreds lbf. somrene 1955 og 1956. Gymnastiklærer ved Odder højsk. 1954-59. Konsulent i regnskabsføring og driftsøkonomi ved Hads herreds lbf. 1957-59. Konsulent i driftsøkonomi under lbf. for Svendborg og omegn 1959-73. Ejer af Lægård i Vejstrup fra 1959 og forp. 1965 og fra 1972 ejer af *Lindegård i Vejstrup. Økonomikonsulent, selvstændig virksomhed* fra 1973 *sideløbende med praktisk landbrugsvirksomhed*. Adr. Strandvejen 4, 5882 Vejstrup.



**Andersen, Christian**, f. 19. juli 1926 i Stokkemarke. S. a. gdr. G.A. – Real., lbsk., studieophold i USA 1950, *agronom* 1953. Traktorinspektør 1953-62 og salgschef for Nordisk Diesel A/S 1962-67, underdirektør 1967-72 og direktør 1972-81. *Ejer af Hotel Morsø* fra 1981. Adr. Havnegade 8, 7900 Nykøbing M.



**Andersen, Gunnar** Emil, f. 7. jan. 1929 i Hvilsom ved Hobro. S. a. gdr. M.A. Lbsk., *agronom* 1953. Ass. ved Det løk. driftsbureau 1953-55. Ansat ved Ålborg lbf. 1955-56 og ved Bülow agro compagni 1956-59. Fra 1959 *inspektør ved Statskontrollen med mejeriprodukter*. Adr. Adolph Steens Alle 5, 3. th., 1971 Kbh. V.



**Asmussen, Arne Skovbo\***, f. 29. juni 1927 i Bregninge skov pr. Troense. S. a. gdr. A.P.A. – Real., lbsk., *agronom* 1953. Ass. 1953, *konsulent i planteavl* fra 1960 og fra 1977 *sekretær for lbf. for Svendborg og omegn*. Hvj. Ft. Adr. Vindeby Pilevej 18, 5700 Svendborg.



**Berg, Jens Albert\***, f. 4. sept. 1921 i Agrtrup i Sydslesvig. S. a. arbm. A.B. – Praktik, 5 år tysk soldat, heraf 1½ år i russisk fangelejr, praktik, lbsk., *agronom* 1953. Ass. ved Statens Redskabsprøver på Bygholm 1953-54. Instruktør ved Statens Arbejdsmandskursus, Ulfborg Kjærgård, 1954-55. Konsulent ved DLAM, Ullerslev, 1955-57. Ass. ved Vejle amts hmf. 1957-59 og ved Åbenrå amts lbf.s regnskabskreds 1959-61. *Konsulent ved driftsvejledningskredsen inden for Tønder og Åbenrå amters hmf.* fra 1961.

Kasserer for Løgumkloster Fjernvarme 1965-81. Fmd. for Løgumkloster danske

Forening fra 1970 og for Løgumkloster Forsamlingshus 1975–80. Adr. Ringgade 1, 6240 Løgumkloster.



**Billund, Anders Ole** Korsholm\*, f. 26. april 1925 i Nustrup i Sønderjylland. S. a. førstelærer K.P.P.B. – Prlm., højsk., sekljt., lbsk., *agronom* 1953. Konsulent ved a/s Vitfoss 1953. Ass. ved Sønderjysk Fællesledelse 1954. Lærer ved

Rønshoved højsk. 1953–55. Konsulent i hygiejne ved Ålborg amt m.v. 1955–60. Konsulent i husdyrbrug for Den nordfynske lbf. 1960–72. Konsulent for Svinekontrollforeningen Fyn 1972–73. Ledende husdyrbrugskonsulent ved De fynske hmfr. 1973–79. Kvægbrugskonsulent ved Fællesudv. for Kvæg i Fyns amt 1979–81. *Driftsøkonomikonsulent ved Ribe amts lbf.* fra 1981. Adr. Birke Allé 10, 6740 Bramming.



**Boye-Andersen, Bent**, f. 7. jan. 1929 i Hellested, Stevns. S. a. gdr. E.B.A. – Ungdomssk., praktik, lbsk., Lantbrukshøgskolan i Ultana 1951, *agronom* 1953. Ass. ved DLF's og FDB's forsøgsgård Øtoftegård 1953–54 og i regnskabsføring

ved Møns lbf. 1954–58. Forp. 1958 og *ejer af Elverhøjgaard* 1964. *Ejer af Dyvendal, Hellested*, 1966 og *Lindevang, Hellested*, fra 1977.

Bestyrelsesposter i Faxe Andels Foderstofforretning 1963–73, i Stevns-Faxe Andel 1973, i Venstre i Hellested sogn 1964–70, A/S Venstres Bladfond, St. Heddinge, 1965–75, i Foreningen Norden 1967, i DLG's repræsentantskab 1970–76, i Venstre i Præstø-kredsen 1970–78, i A/S Dagbladet, Ringsted-Køge-Roskilde, 1975, i Stevns-Faxe m.fl. herreders lbf. 1976, i De nordiske Forsøgsringe 1977, i Østsjællands Landbocenter, Karise, 1979 og i Stevns Kunstforening 1981. Adr. Elverhøjgaard, 4653 Karise.



**Brink, Verner\***, f. 20. sept. 1927 i Vinderslev. S. a. gdr. M.B. – Højsk., lbsk., *agronom* 1953. Ass. i husdyrbrug ved Ringsted- og Sorøegnens lbf. samt ved Sorø amts hmfr. 1953–56. Lærer ved Vejlbj lbsk. 1956–57. Ass. i regnskabsføring

ved De samv. sjællandske hmfr. 1957–58. Konsulent i svineavl og -fodring i Han herreders lbf. og Han herreders hmk. 1958–63. *Ejer af sin fødegård i Vinderslev pr. Kjellerup* fra 1963. Konsulent i husdyrbrug for Hammershøj og omegns lbf. samt Viborg amts østre hmfr. 1965–77. *Driftstabskonsulent i Topsikring, specielt vedr. opgørelse af driftstab efter gårdbrande*, fra 1977. Adr. Tåruphøjvej 9, Hvidding, 8834 Hammershøj.



**Brisson, Anna Toft\***, f. 3. marts 1930 i Ølgod. D. a. dræningsmester J.T. Brændgård. – Lbsk., *agronom* 1953. Ass. ved DLF's og FDB's forsøgsgård Øtoftegård 1953. Hygiejnekonsulent ved Kbh.s amts Mejeriforening 1953–55. Ass.

1961–64, konsulent ved Ribe amts vestre lbf.s regnskabskreds 1964–81. *Privat virksomhed* fra 1981. Adr. Ringkøbingvej 267, 6800 Varde.

**Brisson, Guni** Peter Arsirvadam, f. i Indien 26. nov. 1926. *Agronom* 1953. Død 17. aug. 1978.



**Clausen, Helge\***, f. 28. febr. 1927 i Gråsten. S. a. forp., *agronom* A.C. – Praktik, efter-sk., lbsk., *agronom* 1953. Ass. ved Forsøgslaboratoriets Svineforsøg 1953–56. Konsulent i svineavl og ungdomsarbejde ved Hads herreders lbf.

1956–74. *Svineproduktionskonsulent ved Fællesudvalget for Svineavl Ry/Skanderborg/Odder* fra 1974.

Bst.mdl. i DA fra 1978, i DJVK fra 1980. Udv.mdl. i Landbrugets Radioudv. fra 1980. Fmd. for DJVK – Presse- og Publikationsudv. 1981. Adr. Solbrinken 11, 8300 Odder.



**Clausen, Keld** Thestrup\*, f. 12. sept. 1927 i Plougstrup pr. Gredstedbro. S. a. gdr. K.C. – Ungdomssk., højsk., praktik, lbsk., *agronom* 1953. Ass. ved Landbrugets Kornforædling i Sejet ved Horsens 1953–54. Ass. ved the National Institute of Agricultural Engineering i England 1954. Ass. ved Årslev forsøgsstation 1954–55. Ass. ved Randers amts samv. hmfr. 1955–56 og ved Ribe amts vestre lbf. 1956–57. *Avlsleder for Landbrugets Kornforædling i Sejet ved Horsens* fra 1957. Adr. Østrupvej 47, Sønderby, Glud, 8700 Horsens.

**Dahm, Henrik Rafn**, f. 7. sept. 1929 i Kbh. S. a. amanuensis C.D. – Real., lbsk., *agronom* 1953. Ass. ved statens plantepatologiske forsøg i Lyngby 1953, ved forsøgslaboratoriets kemiske afd. 1953–54 og ved forsøgslaboratoriets svinefodringsforsøg 1954–57. Lærer ved Næsgård agerbrugsskole 1957–58. *Kontrollør senere inspektør ved statskontrollen med mejeriprodukter og æg m.m.* fra 1. nov. 1958.

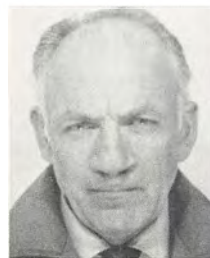

**Dalsgaard, Erik**, f. 5. febr. 1918 i Højelse pr. Lille-Skensved. S. a. forp. A.D. – Real., praktik, gymnastikhøjsk., lbsk., *agronom* 1953. Forp. af Lisbjerggård ved Næstved 1953–56. Ejer af Maglegård og Vestergård pr. Dalmose 1956–66. *Ejer af Ullemose* fra 1966. Adr. Ullemose, Balvej 30, 5762 V. Skjerninge.

**Eide-Jørgensen, Erik**, f. 30. aug. 1929. *Agronom* 1953. Død 5. dec. 1970.



**Frandsen, Henning\***, f. 16. jan. 1925 i Skive. S. a. gdr. F.F. – Højsk., lbsk., *agronom* 1953. Ass. i planteavl, grundforbedring og husdyrbrug ved Ods herreds lbf. 1953 og i planteavl og grundforbedring ved Kbh.s amts lbf. og hmfr. 1953–54. Ass. i planteavl ved Horsens lbf. 1954–55. Konsulent i grundforbedring og landbrugsbyggeri ved lbf. Nordthy 1955–71. Regionsleder ved Nordisk Ventilator Com-

pagni 1971–75. *Fabrikant af staldventilation, Henning Frandsen Klimaanlæg*, fra 1975.

Næstfmd. i Tilsted sogneråd 1962–66. Fmd. for skolekommissionen i Tilsted 1962–70. Sekretær i Foreningen af danske Bygningskonsulenter 1968–72. Fmd. for Landbrugs-kandidater i Thisted amt 1968–71. Adr. Jyllands Allé 107, 8270 Højbjerg.



**Frederiksen, Arne\***, f. 24. juni 1926 i Osted pr. Roskilde. S. a. tømremester A.F. – Eftersk., højsk., lbsk., praktik, *agronom* 1953. Lærer ved Høng lbsk. 1953–54. Vide-regående studium ved Iowa State University 1954–55. Ass. ved De

samv. sjæll. lbf.s planteavlskontor i Roskilde 1955–56. Lærer ved Bygholm lbsk. 1956–74. *Ejer af Stenderupgård i Stenderup* fra 1962.

Mdl. af Juelsminde kommunalbst. fra 1970 og best.medl i Tulip, Vejle, fra 1977.

Har skrevet lærebøger i kemi og planteavl. Adr. Stenderupgård, 8781 Stenderup.



**Funder, Jens Visby\***, f. 19. april 1928 på Frederiksberg. S. a. afd.bst. K.V.F. – Real., lbsk., *agronom* 1953, Askov lærerkursus 1954. Ass. ved Statens Plantetilsyn 1954–57. *Vid.ass. ved Statens Skadedyrlaboratorium* fra 1957.

Adr. Ryttervænget 30, 3520 Farum.

**Hansen, Ernst Erling**, f. 24. dec. 1926. *Agronom* 1953. Død i okt. 1969. Nekrolog: UfJ. nr. 45/1969.



**Hansen, Lorens** Christian Petersen\*, f. 11. marts 1927 i Ny Blomsgård ved Jejsing. S. a. gdr. C.H. – Student, lbsk., praktik, *agronom* 1953, lic. agro. (kulturteknik) 1962. Vid.ass. ved St. Jyndevad forsøgsstation 1953–54. Ass. ved

Hedeselskabets Mose- og Engafd. i Tønder 1954–55. Forsøgsass. ved Hedeselskabets forskningsvirksomhed, Viborg, 1955–58. Amanuensis og højskoleadjunkt ved Hydroteknisk Laboratorium ved KVL 1958–63. *Forst. for Statens Marskforsøg i Højer* fra



1963. Adr. Statens Marskforsøg, Siltoftvej 2, 6280 Højer.



**Hansen, Mads\***, f. 19. marts 1926 i Guldager. S. a. præstegårdsforp. M.H.

Praktik, idræts-højsk., lbsk., *agronom* 1953. Ass. ved husdyrbrug i Odsherred lbf. 1953–54. Landbrugsleder ved Udby Pige hjem, Nr. Åby

1954–57. Ass. ved Horsens lbf. 1957–60. Husdyrbrugskonsulent i Skjern-Tarmegnens Kredsförening 1960–79 og fra 1979 *husdyrbrugskonsulent for Ringkøbing amts samv. husmandsföreninger*. Sekretær og kasserer for samme, og driftsleder for Ringkøbing amts indkøbsforening.

Sekretær for voksenundervisningen i Egved komm. fra 1975, og kompagnichef, kaptajn i Hjemmeværnet, KMP 2605 Tarm fra 1975. Adr. Lønborgvej 23, 6880 Tarm.



**Hedelund, Børge**, f. 7. nov. 1927 i Århus. S. a. gdr. A.H. – *Agronom* 1953. Ass. ved Statens Marskforsøg 1953, ved Qvists Laboratorium i Århus 1953–54 og ved Langelands løk. for. 1954–55. *Konsulent i driftsøkonomi ved lbf.*

*Nordthy* fra 1955. Adr. Rosenkrantsgade 12, 7700 Thisted.



**Holm, Erik Høgsbro**, f. 31. marts 1926 på Frederiksberg. S. a. generalsekretær, *agronom* A.H.H. – Real., højsk., lbsk., praktik, *agronom* 1953. Ass. ved LIK's afd. for faglig pressetjeneste 1954–57. Journalist ved »Husmandshjem-

met« 1957–65. Presseattaché ved Udenrigsministeriets presse- og informationsafd. 1965–70 og ved Danish Information Office, New York, 1970–73. Presseråd ved Den danske Ambassade i Stockholm 1973–78 og ved International Press Center i København 1978–80. *Forst. for Den internationale Højskole i Helsingør* fra 1980. Adr. Jernbane Allé 16, 3060 Espergærde.



**Hviid, Kristian\***, f. 8. juni 1927 i Ørum sogn på Djursland. S. a. gdr. N.V.H. – Praktik, efter-sk., højsk., lbsk., prlm., *agronom* 1953. Ass. ved Statens Ukrudtsforsøg 1953, ved Statens Planteavlslaboratorium

1953–54, ved Vejle amts lbf. 1954–56 og ved De lolland-falster-ske lbf. 1956–59. Lærer ved Gråsten lbsk. 1959–65. *Konsulent ved Superfos A/S, Nordjylland*, fra 1965. Adr. Skindbjerggård, 9520 Skørping.

**Jacobsen, Ole Borregaard**, f. 16. sept. 1926. *Agronom* 1953. Død nov. 1979.



**Jacobsen, Paul\***, f. 23. okt. 1925 i Fjelstrup-lund. S. a. gdr. V.J. – Praktik, student, højsk., *agronom* 1953. Embedseksamen i kemi (The Royal Melbourne Institute of Technology) 1962. Technical Assistant 1954–55 og analyst

1955–62 ved University of Melbourne. Department of Works (Commonwealth). Analytical chemist ved The Postmaster General's Department, Melbourne, 1962–63. Analytical chemist ved Division of Protein Chemistry C.S.I.R.O. i Melbourne 1963–65. *Soils Chemist ved Division of Land Use Research, C.S.I.R.O. (Scientific and Industrial Research Organisation), Canberra* fra 1965.

Udgivne værker: »Natural and Fertilizer Nitrogen in Streams and Lakes« 1974, »Dynamics of Calcium Carbonate in a flooded Calcareous Soil Trans« 1974, »Reuse of Effluent for Agricultural Purposes« (Water 2:10–15) 1975, »Residue Assimilation in Land Use on the South Coast of New South Wales« 1978, »Interpretation of Soil Water Quality for Agricultural Production in. Bioge Chemistry of Ancient and Modern Environments« 1980 og »Sulfide and Methane Formation in Soils and Sediments« 1981. Adr. 35 Brigalow Street, O. Connor 2601, Australien.



**Jensen, Gudmund\***, f. 21. maj 1927 i Lille Tårnby pr. Hårlev. S. a. vaskeriejer J.J. – Real., højsk., lbsk., *agronom* 1953. Ass. ved Hedeselskabet 1953–54, ved Kbh.s amts hmfr. 1954–57 og ved De samv. sjæll. hmfr.s regnskabsudv.

1957–61. *Konsulent i driftsøkonomi ved Tureby-Køge og omegns lbf.* fra 1961. Adr. Præstevænget 2, 4671 Strøby.



**Jensen, Peder Arthur\***, f. 6. maj 1926 i Sovkrog pr. Ålbæk. S. a. gdr. K.P.J. – Praktik, kontrollass., lbsk., *agronom* 1953. Ass. ved Lyngby forsøgsstation 1953. Ass. i husdyrbrug ved Kjellerupegnens Fællesledelse 1953–54, ved

Salling lbf. 1954–56 og ved Vestjyllands Fællesledelse 1956–61. *Konsulent i husdyrbrug for Himmerlands samv. lbr.* fra 1961. *Redaktør af Vort Landboblad* fra 1973.

Bst.mdl. i Års Fjernvarmeforsyning 1970, fmd. fra 1972. Amtsbst. medl. i Grænseforeningen 1974 og i landsbst. fra 1980. I bst. for Foreningen Norden fra 1965. Adr. Park Allé 8, 9600 Års.



**Johansen, Bent Richard\***, f. 6. april 1926 i Skebjerg pr. Tranekær. S. a. arbm. H.L.J. – Lbsk., *agronom* 1953, student 1955, lic. agro. (landbrugets plantekultur) 1961. Fra 1953 amanuensis og fra 1972 *lektor ved KVL's forsøgsgård*

*Højbakkegård, afd. for plantekultur.* Adr. Blichersvej 3, 2630 Tåstrup.

**Johansen, Holger Buus**, f. 22. juli 1919 i Göteborg i Sverige. S. a. telegrafbst. J.B.J. – Student, stsk., *agronom* 1953, specialkursus (landbrugets plantekultur). Ass. 1957 og amanuensis ved Landbohøjskolens afdeling for landbrugets plantekultur fra 1. november 1958. Senere *lektor ved landbohøjskolens afd. for vegetabiliske levnedsmidlers teknologi.*



**Jørgensen, Johannes\***, f. 1. nov. 1927 i Vindum pr. Tange. S. a. murermeister N.J. – Højsk., lbsk., *agronom* 1953, student 1955, lic. agro. (plantepatologi) 1959, Ph.D. (Minnesota University) 1962. Ass. ved KVL's afd. for plante-

kultur i flere perioder fra 1953–59. Amanuensis samme sted 1959–63. Orlov med studieophold ved Department of Plant Pathology and Botany, University of Minnesota, Sct. Paul, Minn., USA, 1960–62. *Afdelingsleder ved Statsfrøkontrollen* fra 1963. Adr. Dyssemarken 10, 2760 Måløv.



**Jørgensen, Knud Eli**, f. 12. sept. 1925 i Housogn, Lohals. S.a. smedemester J.J. – Praktik, lbsk., *agronom* 1953, M.Sc. i 1963 ved University of Minnesota, USA. Ass. ved De danske Mejeriers Fællesorganisation 1954–56 og ved

Århus amts Fællesledelse af Kontrolforeninger 1956–57. *Konsulent* fra 1957–68, herefter *afdelingsleder ved De danske Mejeriers Fællesorganisation.* Adr. Askøvænget 4, True, 8381 Mundelstrup.

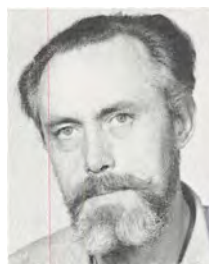

**Kristensen, Gunnar**, f. 11. marts 1926 i Snejstrup pr. Sjørring. S. a. hmd. G.M.K. – Praktik, lbsk., kontrollass., eget landbrug, *agronom* 1953, Askov lærerkursus 1954, *agronom* fra Ultuna i Sverige 1962. Lærer ved Markaryds folkhøg-

skola i Sverige 1953–55. Diverse lærervikarier og studier 1955–58. Studier ved lantbrukshøgskolan i Ultuna 1958–61. Lærer ved Finsta, Plönninge og Ingelstorps lantbruksskolar 1962–63. Lærer 1963, vik. forst. 1972, lærer 1975, bitr. forst. 1980 og fra 1981 *forstander ved Stora Segerstads lantbruksskola, Reftele, Sverige.* Adr. Stora Segerstad, Reftele, Sverige.



**Kristiansen, Olav Engelbrecht\***, f. 4. febr. 1928 i Vejstrup pr. Sjølund. S. a. gartner F.K.K. – Praktik, lbsk., *agronom* 1953. Ass. ved Statens Ukrudtsforsøg i Lyngby 1953–54. Ass. ved Landbrugsministeriets Produktivitetsudvalg

mekaniseringsudv. 1954–55. Maskinkursus for maskinkonsulenter 1955. Ass. ved De samv. jyske hmfr. 1955–57. Konsulent i maskiner og bygninger ved De samv. jyske hmfr. 1957–66. Studieophold i USA 1964. Fuldmægtig i Landbrugsrådet 1966–68. Kontorchef i og sekretær for Landbrugets Rationaliseringsfond 1968–72. Sekretær for Landboorganisationernes Maskinudv. 1968–73. *Kontorchef i Landboorganisationernes faglige Sekretariat* fra 1972. Adr. Aprilvej 27, 8210 Århus V.



**Krog, Gunnar Risum\***, f. 23. juli 1926 på Eskely pr. Pjedsted. S. a. gdr. N.K. – Prlm., højsk., lbsk., *agronom* 1953. Ass. ved Kalundborg og omegn og Løve herreds lbf. 1953. Ass. i planteavl og grundforbedring ved Ringstedegnens

lbf. 1953–59. *Konsulent for A/S L. Dæhnfeldt* fra Odense, 1959 og fra 1978 *ejers af »Eskely«, Pjedsted*. Adr. Jennyvænget 4, 5270 Odense N.

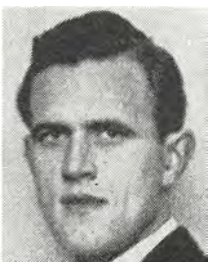

**Larsen, Bent\***, f. 2. aug. 1926 i Skalsbjerg pr. Sludstrup. S. a. gdr. L.G.L. – Højsk., lbsk., *agronom* 1953. Konsulent under Landsorganisationen for lettere hesteavl i Danmark 1953–60. Ass. ved Stambogføringen for heste af Frederiks-

borg- og Oldenborgrace 1960. Kasserer og sekretær for De samv. landbo-, køre- og rideforeninger 1953–61. Ass. ved Frederiksborg amts lbf. 1960–73. *Konsulent for Landsudvalget for Hesteavl* fra 1974. Adr. Bakkebjergvej 24, Rågeleje, 3210 Vejby.



**Larsen, Povl**, f. 10. aug. 1924 på Uggerhaldnegård pr. Uggerhaldne. S. a. gdr. L.L. – Højsk., lbsk., praktik, *agronom* 1953. Ass. ved Nordfyns hmf. 1953. Lærer ved Bornholms højsk. 1953–55. Ledende konsulent i driftsøkonomi ved Bornholms løk. for. 1955–75. Ejendomsrådgiver på Ejendomskontoret i Rønne 1975–81. *Økonomikonsulent i De samv. bornholmske hmfr.* fra 1981.

Mdl. af ligningskommissionen i Rønne kommune 1958–62 og 1966–76. Mdl. af Andelsbankens bst. på Bornholm fra 1979. Adr. Haslevej 46, 3700 Rønne.



**Madsen, Karl Henry\***, f. 15. jan. 1925 i Vesterlund. S. a. hmd. N.C.M. – Praktik, højsk., lbsk., *agronom* 1953. Ass. i husdyrbrug ved Horsens lbf. 1953–54. Ass. i planteavl i Stevns lbf. 1954–56. Konsulent i husdyrbrug og regnskab 1956 og fra 1960 *økonomikonsulent i De vestfynske hmfr.*

Mdl. af skolenævnet ved Årupskolen 1970–77 og af skolekommissionen 1973–77. Adr. Rosenvænget 14, 5560 Årup.

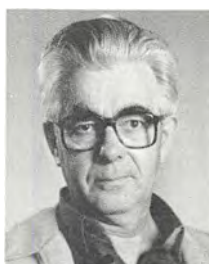

**Marker, Poul Kristian**, f. 2. aug. 1922 i Vestermarie sogn, Bornholm. S. a. gdr. Emmy og C.M. – Praktik, lbsk., *agronom* 1953. Ass. ved Statens Redskabsprøver på Bygholm 1953. Lærer ved Kærehave lbsk. 1953–54. Ass. ved

Statens Ukrudtsforsøg 1954. Lærer ved Kærehave lbsk. 1954–55. Ass. ved Nordsjællands lbf. 1955. Lærer og konsulent ved Ringsted-Sorø lbf. 1955–67. Konsulent ved Sorø lbf. 1967–74. *Maskinkonsulent for Fællesmaskinudv. for det Gl. Sorø amt* fra 1974.

Best.medl. ved Kærehave lbsk. fra 1972. Adr. Køgevej 89, 4100 Ringsted.





**Muldtofte, Rasmus\***, f. 9. maj 1927 i Fangel. S. a. gdr. N.M. – Lbsk., *agronom* 1953. Ass. ved Forsøgslaboratoriets Kvægforsøg 1953–57. Leder af malkefarm med dansk kvæg i Thailand 1957–60. *Konsulent ved Løvens kemiske Fabriks afd. for fodertilskud* fra 1960. Adr. Overdrevsvej 125, Herringløse, 3670 Veksø Sj.



**Møller, Christian Hansen**, f. 11. august 1930 i Blans, Ullerup sogn. S. a. gdr. H.M. – Eftersk., praktik, højsk., lbsk., *agronom* 1953. *Ejer af Brobølgaard i Sønderborg* fra 1954. Sognerådsfmd. i Ullerup komm. 1966–68. Fra 1968 sognerådsfmd. senere kaldet borgmester i Sundeved komm. Adr. Brobølgaard, Brobølvej 21, 6400 Sønderborg.



**Nedergaard, Gustav**, f. 20. juni 1927 i Skinnerup pr. Thisted. S. a. gdr. K. J. Pedersen. – Praktik, lbsk., *agronom* 1953. Ass. ved Statens Redskabsprøver 1953 og ved De samv. fynske lbfr., maskinudvalget, 1954. Lærer ved Tune lbsk. og konsulent i maskiner ved Kbh.s og Roskilde amters lb.- og hmfr. 1954–56. Seminarieadjunkt 1956 og *seminarierektor ved Husoldningsseminariet Ankerhus, Sorø*, fra 1966.

Mdl. af styrelsen for Nordisk højskole for Husholdningsvidenskab, Nordisk kulturelt Samarbejde fra 1967, fra 1980 viceordfører. Mdl. af repræsentantskabet for Specialkursus ved Århus Universitet, Undervisningsministeriet, fra 1977, fra 1981 fmd. for repræsentantskabet. R. af Dbg. Adr. Slagelsevej 66, 4180 Sorø.



**Nielsen, Jens Møller\***, f. 26. marts 1928 på Frederiksberg. S. a. skoleinspektør O.M.N. Real., lbsk., *agronom* 1953, lic. agro 1957, dr. agro. 1973 ved KVL. Ass. ved zoologisk afd. under Statens Plantepatologiske Forsøg 1954. Amanuensis ved afd. for planternes ernæring fra 1959, lektor ved KVL 1967–75 (orlov). Professor fra 1975–79 ved Asian Institut of Technology, Bangkok. Lektor 1979–82 (orlov) ved KVL, og fra 1982 ansat som *Chief Agric. Officer ved Ekiti/Akoko Agric. Development Project Ikole, Ondo State Nigeria*. Æresmedl. af Asian Institute of Technology, Bangkok, Alumni Association fra 1979. Udg. en disputats om »Kornplanters ernæringstilstand«, 1973. Adr. Darudec c/o Kampsax (Nigeria) Ltd., P.O.BOX 5810, Apapa, Lagos, Nigeria.



**Nielsen, Karl Skovkjær\***, f. 17. maj 1928 i Borris. S. a. konsulent, *agronom* K.M.N. – Praktik, ungdomssk., højsk., lbsk., *agronom* 1953. Ass. ved Askov forsøgsstation 1953. Lærer ved Lægård lbsk. 1953–54. Ass. i husdyrbrug 1954–56 og konsulent i regnskabsføring 1956–66 for Hjørring amts sammensl. hmfr. *Konsulent i regnskabsføring for Ringkøbingegnens lbfr.* 1966–68 og for *Fredericia og omegns lbfr.* fra 1968.

Mdl. 1969 og fra 1977 fmd. for Pjedsted sogns Menighedsråd. Mdl. af Fredericia Provstiudv. 1973–77 og af kredsbst. for Andelsbanken A/S, Fredericia afd. fra 1976. Adr. Brøndstedvej 22, Pjedsted, 7000 Fredericia.



**Nielsen, Kristian**, f. 18. juli 1928 i Torkildstrup pr. Kr. Såby. S. a. gdr. N.F.N. – Real., student, phil. 1951, *agronom* 1953. Manager Assistant og studierejse til England og Skotland 1953. Ass. ved Statens Redskabsprøver 1954. Lærer ved Høng lbsk. 1954–76. Konsulent i maskiner ved Vestsjællands lbfr. og Skælskøregnens lbfr. 1955–58. Forp. 1958 og *ejer af Eghøjgaard*

fra 1965, *Brobjerggård* fra 1967 og fra 1974 af *Viegården, Kr. Såby*.

Mdl. af Såby-Kisserup sogneråd 1962–70. Folketingskandidat i Roskilde amt 1970–76. Fmd. for Roskildeegnens lbf. fra 1970. Mdl. af De danske lbf.s bst. fra 1978. Fmd. for Landsudv. for bygninger og maskiner fra 1979. Mdl. af Statens Ligningsråd fra 1980 og af Statens jordbrugstekniske udv. fra 1980. Adr. Eghøjgård, Landevejen 88, 4060 Kr. Såby.

**Olsen, Niels Frederik\***, f. 1. jan. 1928 i Maltbæk pr. Brørup. S. a. gdr. O.O. – Højsk., lbsk., praktik, *agronom* 1953. Ass. ved Heringegnens hmfr. 1953–54. Ass. ved Heringegnens hmfr. 1953–54. Lærer ved Lægård lbsk. 1955–56. Ass. under Hjerm-Ginding herreders lbf. 1956–57. Konsulent for Skanderborg amts hmfr. 1958–59. Uddeler i Bonnet Foderstofforretning 1959–78. *Konsulent i Lemvigegnens lbf.* fra 1978. Adr. Bøgelundvej 40, Bonnet, 7620 Lemvig.



**Overgaard, Julius Mathias**, f. 28. maj 1923 i Borris. S. a. banearb. I.O. – Højsk., lbsk., *agronom* 1953. Instruktør i motor- og traktorlære under Arbejds- og Socialministeriet 1953–54. Vid.ass. ved Forsøgs-

laboratoriets kemiske afd. 1954–65. *Vid. ass. ved Kontrollen med den kemiske sammensætning af mejeriprodukter m.m.* fra 1965.

Har skrevet »Undersøgelser vedr. fosfatsebestemmelser i ost af sorterne Danablu og Danbo«, »Mejeribruget i Schweiz og Østrig«, Application of Phosphatasestet to Chocولاتemilk«, »The Detection of Neutralizing Agent in Dried Milk«, »Kobberindhold i dansk mælkepulver«, »Forskellige fosfatase-metoders anvendelighed over for kakao-mælk« og »Påvisning af neutraliseringsstoffer i mælkepulver«. Adr. Harboørevej 7, 2720 Vanløse.



**Ovesen, Vagn Lohmann**, f. 9. aug. 1926 i Elev pr. Lystrup. S. a. gdr. G.O. – Real., højsk., lbsk., *agronom* 1953. Ass. ved DLF's og FDB's Forædlingsvirksomhed på Øtoftegård 1953–54. Konsulent ved Lb.- og hmfr.s Frøsalg

1954–56. Ass. ved DLF, Roskilde, 1956–61. Afdelingsbestyrer ved DLF, Eskildstrup, 1961–66. *Prokurist ved DLF, Roskilde*, fra 1966. Adr. Himmelevvej 21, 4000 Roskilde.



**Pedersen, Erik Marius Helth\***, f. 24. dec. 1927 i Varde. S. a. hmd. H.H.P. – Praktik, hmsk., lbsk., *agronom* 1953. Ass. i planteavl, ungdomsarbejde og regnskabsføring ved hmfr. i Assens og Middelfart hovedkredse 1953–54.

Kursus for maskinlærere og maskinkonsulenter, 1954. Vid.ass. ved Statens Redskabsprøver 1954–55. Lærer ved Kjærgård lbsk. 1955–77 samt maskinkonsulent 1955–58 for Ribe amts vestre lbf. og hmfr. *Ungdoms- og uddannelseskonsulent ved Landboorganisationerne i Ribe amt* fra 1970 og fra 1977 *ES-vejleder i Ribe amts lbf.*

Foreningsrådsm. i Konsulentforeningen 1977–79. Amtsrepræsentant i Landsorganisationen Fritid og Samfund fra 1978. Mdl. af voksenundervisningsnævn i Bramming kommune 1970–73 og fra 1978. Sekretær for Folkeuniversitetet i Bramming fra 1970. Repræsentant for vejledergruppe 4 i kontaktudv. for Arbejdsmarkedsnævn i Ribe amt fra 1981. Adr. Vestergårds Allé 20, 6740 Bramming.



**Pedersen, Harald Christian Elbek\***, f. 9. maj 1926 i Skanderborg. S. a. afd.bst., *agronom* P.P. – Real., højsk., lbsk., *agronom* 1953. Ass. ved lb.- og hmfr.s kemikalieudv. 1953–56 og konsulent samme sted 1956–59. Konsulent for A/S

Agro-Kemi 1959–66. Konsulent i plantebeskyttelse for A/S Badilin 1966–71. *Landskonsulent i plantebeskyttelse ved Landskontoret for Planteavl, Viby J*, fra 1971.

Mdl. af Miljøstyrelsens Giftnævn 1977–80. Mdl. af Bekæmpelsesmiddelrådet fra 1980. Adr. St. St. Blichers Vej 7, 8660 Skanderborg.

**Pedersen, Johannes**, f. 20. sept. 1923. *Agronom* 1953. Død 12. maj 1981.



**Petersen, Lars Peter Egon Juhl\***, f. 30. april 1922 i Korsør. S. a. hmd. V.J.P. – Praktik, lbsk., *agronom* 1953. Vid. ass. 1953, laboratorieleder 1965 og forsøgsleder ved Statens Ukrudtsforsøg 1972–78. *Forsøgsleder med ansvar for afprøvning af herbicider i landbrugsafgrøder ved Planteværnscentret, Institut for Ukrudtsbekæmpelse*, fra 1978.

Har skrevet følgende i Tidsskrift for Planteavl: »Forsøg med kemisk bekæmpelse af ukrudt i spindhør og olieør« 1957, »Forsøg med kemiske midler til bekæmpelse af vegetation« 1960, »Kemisk bekæmpelse af ukrudt i vintersæd« 1965, »Persistensen af simazin i nogle danske jordtyper« 1969 og »Ensileringsprocessens indvirkning på rester af fenoxysyrer i italiensk rajgræs« 1981. Adr. Nørreås 50 A, 4200 Slagelse.

Har skrevet følgende i Tidsskrift for Planteavl: »Forsøg med kemisk bekæmpelse af ukrudt i spindhør og olieør« 1957, »Forsøg med kemiske midler til bekæmpelse af vegetation« 1960, »Kemisk bekæmpelse af ukrudt i vintersæd« 1965, »Persistensen af simazin i nogle danske jordtyper« 1969 og »Ensileringsprocessens indvirkning på rester af fenoxysyrer i italiensk rajgræs« 1981. Adr. Nørreås 50 A, 4200 Slagelse.



**Petersen, Vagn Eigil\***, f. 6. maj 1927 i Nøbbølle pr. Søllested. S. a. gdr. J.P. – Praktik, lbsk., *agronom* 1953, M.Sc. fra Purdue universitetet, Indiana, USA, 1960. Vid.ass. 1953–60 og *forsøgsleder ved Statens Husdyrbrugsforsøg afd. for forsøg med fjerkræ* fra 1960. Studieophold i USA 1959–60. Bst.mdl. i Foreningen af videnskabelig beskæftigede tjenestemænd ved institutioner under Landbrugsministeriet 1963–70, sekretær 1966–70. Bst.mdl. i DA 1967–70. Næstfmd. for i Den europæiske Federation af WPSA 1968–76. Fmd. for den danske afd. af WPSA fra 1971.

Har skrevet »Ydelse af høner udruget på forskellig årstid og opdrættet ved forsk. lysprogrammer« 1973, »To driftssystemers indflydelse på æglæggende høner« 1977, »Fordøjelighedsforsøg med fjerkræ samt nogle fodermidlers fordøjelighed og indhold af omsættelig energi« 1981 og »Kortlægning af afblanding i foderblandinger« 1981. Adr. Rådmand Steins Allé 9, 2000 Kbh. F.

Har skrevet »Ydelse af høner udruget på forskellig årstid og opdrættet ved forsk. lysprogrammer« 1973, »To driftssystemers indflydelse på æglæggende høner« 1977, »Fordøjelighedsforsøg med fjerkræ samt nogle fodermidlers fordøjelighed og indhold af omsættelig energi« 1981 og »Kortlægning af afblanding i foderblandinger« 1981. Adr. Rådmand Steins Allé 9, 2000 Kbh. F.



**Rasmussen, Helge\***, f. 17. april 1928 i Boltinige pr. Ringe. S. a. statshmd. A.R. – Eftersk., praktik, højsk., lbsk., *agronom* 1953. Ass. 1954–56 og *konsulent i planteavl og husdyrbrug samt sekretær ved Nyborg og omegns lbf.* fra

1956.

I kommunalpolitik i Aunslev-Bovense sogneråd 1966–70 og i Nyborg byråd 1970–81. Adr. Vænget 6, Dyrehaven, 5800 Nyborg.



**Rasmussen, Kristian Toft**, f. 5. april 1925 i Romalt pr. Randers. S. a. gdr. N.R. – Real., lbsk., *agronom* 1953. Konsulent i kornfirmaet Nielsen & Smith A/S, Kbh., 1953–61. *Konsulent og forsøgsleder ved A/S Korn- og Foderstof Kompagniets*

*forsøgsgård Forum i Guldager* fra 1961. Adr. Kærvej 12, 6800 Varde.



**Ritter, Karl Bentholml Ritter\***, f. 12. aug. 1925 i Kvottrup pr. Mundelstrup. S. a. gdr. A.R. – Eftersk., højsk., lbsk., *agronom* 1953. Ass. ved Studsgård forsøgsstation somrene 1953–54. Lærer ved Uldum højsk. vintrene 1953,

1954 og 1955. Konsulent i planteavl og ungdomsarbejde ved Tørring og omegns lbf. 1955–59. Konsulent i driftsøkonomi og regnskabsføring i Tørring og omegns lbf., Nr. Snede fra 1955 og fra 1960 tillige Brædstrup lbf. til 1972. *Ejendomsconsulent for en kreds af lbf. i Vejle amt samt Vejle amts hmfr.* fra 1972.

Mdl. af kommunalbst. for Tørring-Uldum kommune 1970–78. Adr. Ålevej 41, 7160 Tørring.





**Simested, Ib Torben\***, f. 17. maj 1922 i Århus. S. a. frøhandler M.S. – Real., handelsk., praktik, *agronom* 1953. Ass. i regnskabsføring ved De samv. sjæll. hmfr.s regnskabskontor i Roskilde 1953–56. *Konsulent for A/S*

*Kemovit i Hellerup* fra 1956. Adr. Havevej 37, 2970 Hørsholm.



**Svendsen, Leif\***, f. 1. dec. 1924 i Kbh. S. a. glarmester A.S. – Prlm., lbsk., praktik, *agronom* 1953. Ass. i planteavl og ungdomsarbejde i Viborg amts løk. for. 1953–54, ass. i regnskabsføring samme sted 1954–59. Landbrugslærer på

Asmildkloster lbsk. 1953–59. *Ledende konsulent i regnskabsføring og økonomi i Salling lbf.* fra 1959.

I bst. for Skive Sparekasse fra 1974. Censor ved teknikereksamen på Vejlbys lbsk. fra 1976. Adr. Sjællandsgade 3, 7800 Skive.



**Sørensen, Kristian Riikard\***, f. 30. aug. 1927 i Gunderup pr. Tistrup. S. a. gdr. P.P.S. – Praktik, højsk., lbsk., *agronom* 1953. Ass. ved Vestjyllands fællesledelse af kvægavls- og kontrolforeninger 1953–55. Konsulent i husdyrbrug for Fælles-

husdyrbrugsudv. for Thyrsting-Vrads herreders, Vrads herreds og Tørring og omegns lbf. 1955–75. Landbrugslærer på Vestbirk højsk. 1955–62. *Kvægavlskonsulent og sekretær for Fællesudv. for kvæg i Vejle amt* fra dets oprettelse i 1975. *Sekretær for kvægavlsforeningen Hærvej* fra 1981.

Redaktør af jubilæumsbog udgivet i anledning af Thyrsting-Vrads herreders landboforenings 100 års jubilæum 1962, samt redaktør af årlige beretninger for Fællesudvalget for kvæg i Vejle amt. Adr. Skovvejen 42, 8740 Brødstrup.



**Ubbesen, Henry\***, f. 27. juli 1924 i Koldby pr. Hørdum. S. a. købm. K.P.U. – Praktisk, lbsk., underforv., forsøgsass., *agronom* 1953. Ass. ved De sjæll. lbf.s maskinudv. 1953–55. Landbrugslærer ved Høng lbsk. 1953–55. Maskin-

konsulent for Kolding herreds lbf., Den nord-slesvigske lbf. og Kolding omegns lbf. 1955–60, samtidig maskinlærer ved Ladelund lbsk. Konsulent og leder af DLAM's oplysnings- og reklameafd. 1960–65, indkøbs- og informationschef samme sted 1965. Servicechef for Dansk Elektricitets Compagni i Odense 1966–68. Servicechef 1969–72, fra 1973 udviklingschef og fra 1981 *informationschef ved DLAM A/S i Ullerlev.*

Mdl. af skolenævnet ved Vestervold skole i Nyborg 1974–78. Fmd. for Nyborg kommunes Venstrevælgerforening. Mdl. af NJF, af International Commission for Landbrugsteknik. Studierejser ud over Vesteuropa: Canada, USA og Sovjetunionen. Adr. Pæonvænget 11, Dyrehaven, 5800 Nyborg.

**Utoft, August**, f. 16. juli 1924 i Blåhøj. S.a. gdr. J.U. – Højsk., lbsk., praktik, *agronom* 1953. Ass. ved Vejle amts lbf. 1953–57, og fra 1957–62 konsulent i driftsøkonomi samme sted. Konsulent i driftsøkonomi ved Fredericia og Omegns lbf. 1962–68, og ved Brande Thyregod og Give lbf. 1968–78. Fra 1978 *direktør for A. Utofts Regnskabskontor og ejendomshandel aps.*

Fmd. for Fredericiakredsens Venstre 1964–68, for Givekredsens Venstre 1970–80 og for Vejle amts Venstre 1974–78. Mdl. af Venstres hovedbestyrelse 1974–78. Fmd. for Slægten Duedahl fra 1974. Adr. Hyldevang 170, 7323 Give.

**Vilhelmsen, Erling**, f. 2. nov. 1927 i Lilballe pr. Bramdrupdam. S. a. gdr. Th.V. – Real., lbsk., *agronom* 1953. Ass. ved hedeselskabets moseundersøgelser 1953. Ass. i husdyrbrug under Koldingkredsens fællesledelse 1953–54. Konsulent i planteavl og husdyrbrug for Hadsund og omegns lbf. 1954–58. Konsulent i husdyrbrug under de forenede landbrugsorganisationer i Præstø amt for Sydsjællands landboforening, Sydsjællands husmandsforening og Præstø amts landboforening samt sekretær for Sydsjællands kvf. fra 1. jan. 1958. Konsulent for Præstø amts kvægavlsforening fra 1964. Senere *regnskabskonsulent ved Falsters lbf.*

**Winther, Eyðun Sjúrdur**, f. 12. marts 1922 på Vestmanna, Færøerne. S. a. sysselmand J.W.

Prlm., student, *agronom* 1953. Ass. ved Statens Planteavlslab. 1954-57. Lærereksamen 1962. Lærer ved Sandoyar Meginskuli, Færøerne. Adr. Gøte Skole, Østerø, 3811 Skarvanes, Færøerne.



**Andersen, Evald**, f. 4. jan. 1924 i Tåstrup pr. St. Merløse. S. a. gdr. S.A. - Højsk., prlm., lbsk., *agronom* 1954. Ass. ved Forsøgslaboratoriets afd. for forsøg med fjerkræ 1954-56, ved Det løk. Driftsbureau 1956-57. Ass. 1958 og konsulent i regnskabsføring ved Møns lbf. 1959-61.

Inspektør i Andels-Anstalten Tryg og Mejeriernes og Landbrugets Ulykkesforsikring for Sydvestsjælland 1961-65. Egen regnskabs- og revisionsforretning 1965-81. *Konsulent i Slagelseegnens lbf.* fra 1981. Adr. Syrenvej 20, 4200 Slagelse.



**Billeskov, Henning\***, f. 14. maj 1928 i Høgholt pr. Vejle. S. a. hmd. N.B. - Praktik, højsk., lbsk., *agronom* 1954. Konsulent for Gartnerens Regnskabsforening 1954-80. Statsaut. ejendomsmægler 1967. Merkonom i revision 1979. Fra 1980 *registreret revisor i Revisionskontoret for gartneri og frugtavl, Odense ApS, heri medindehaver.* Adr. Sanderumvej 37, 5250 Odense SV.



**Bjerg, Niels Jørgen**, f. 8. aug. 1927 på Haastrupsminde pr. Ågård. S. a. gdr. J.B. - Højsk., prlm., lbsk., *agronom* 1954. Ass. ved Skanderborg lbf. 1954-55, ved FajL's Græsmarkssektion 1955-57. Landbrugs-lærer ved Nordsjællands lbsk. 1955-57. Konsulent i Oksbøl lbf. 1957-60 og sekretær for Ribe amts landbo-ungdom 1957-60. *Ejer af gården Haastrupsminde, Ågård*, fra 1960. Konsulent i Dansk Vandings Industri, Snoghøj, 1961-63 i A/S Frøkontoret, Kolding, 1963-69. *Konsulent i A/S Anton Nielsens Frøavl, Alminde*, fra

1969. Adr. Haastrupsminde, Ågård, 6040 Egtved.

Bjerregaard, Orla Lauritsen - Se Lauritsen, Orla Bjerregaard.



**Borgersen, Hans Borgersen\***, f. 12. febr. 1927 på Stenhavegård pr. Refsvindinge. S. a. gdr. A.B.

Højsk., lbsk., *agronom* 1954. Ass. ved Det løk. driftsbureau 1954-56 og ved Grenå lbf. 1956-57. *Konsulent i driftsøkonomi for*

*Langelands landøkonomiske forening* fra 1957.

Medl. af DAs best. siden 1970 og af hovedbest. for DJVK 1976-78. Fmd. for Økonomikonsulentforeningen siden 1972. Adr. Nørrebro 199, 5900 Rudkøbing.



**Bækgaard, Poul Gerhardt\***, f. 27. jan. 1922 i Tanderupkær pr. Studsgård. S. a. gdr. N.B. - Højsk., lbsk., *agronom* 1954. Konsulent i regnskabsføring for Himmerlands samv. lbf. 1954-60 og for Hedeboernes samv. løk. for. 1960-

69. *Privat regnskabsvirksomhed i Aulum* fra 1969.

Mdl. af menighedsrådet og kirkeværgе i Aulum 1969-73, af kommunalbst. i Aulum-Haderup kommune 1970-78, viceborgmester 1974-78. Mdl. af provstiudv. i Ikast 1971-81. Mdl. af repræsentantskabet i Midtbank fra 1976. Adr. Højgade 9, 7490 Aulum.



**Christophersen, Jørgen Henry Anker\***, f. 7. april 1929 i Kbh. S. a. bager C.J.C. - Real., praktik, lbsk., *agronom* 1954. Ass. ved LIK 1954-56. Lærer ved Næsgård agerbrugsskole i vintrene 1956-59. Ass. ved Husdyrbrugskontoret i

Hjørring sommeren 1957. Lærer ved Ladelund lbsk. 1959-68. Udsendt af Sekretariatet for teknisk bistand til udviklingslandene og stillet til rådighed for det iranske landbrugsministerium 1964-66. Forst. for PACCA Institute i Afghanistan 1968-70. Landbrugslæ-

rer ved Nordisk lbsk. 1970–72. Senior Training Officer, Landbrugsministeriet, Tanzania, 1972–74. *Kontorchef i Landhusholdnings-selskabet* fra 1974.

Mdl. af Det faglige Landsudv. for de naturvidenskabelige udd. 1977–80. Sekretær for NJF's danske afd. fra 1981. Adr. Mariendalsvej 90, 2000 Kbh. F.



**Damgaard, Karl Thomsen\***, f. 16. jan. 1923 i Hindborg pr. Hem. S. a. smedemester E.D. – Praktik, lbsk., kontrollass., *agronom 1954*. Ass. i planteavl ved Salling lbf. 1954 og i planteavl ved Kolding omegns lbf. 1954–56. Ansat af

Mellemfolkeligt Samvirke med arbejde i Syditalien 1956–59. Lærer ved Båring højsk. 1959–60. Konsulent ved Oksbøl og omegns lbf. 1960–65. *Konsulent i planteavl for Skælskøregnens lbf.* fra 1965. Adr. Tjørnevej 2, 4230 Skælskør.

**Dittmer, Ove Carsten\***, f. 15. jan. 1926 i Kjemtrup pr. Nørager. S. a. gdr. C.D. – Lbsk., *agronom 1954*. Ass. ved Randers amts samv. hmfr. 1954–55 og i husdyrbrug ved de samv. jyske hmfr. 1955–56. Konsulent i fjerkræavl for Hjørring amt 1956–66. *Regnskabs- og driftsøkonomikonsulent ved Hjørring amts hmfr., senere De sammensl. hmfr. i Vendsyssel*, fra 1966. Adr. Plantagevej 4, 9700 Brønderslev.



**Dollerup-Nielsen, Harald\***, f. 5. febr. 1921 i Vesterbølle pr. Ålestrup. S. a. hmd. T.N. – Praktik, højsk., lbsk., *agronom 1954*. Ass. i husdyrbrug 1954–55 og i planteavl 1955–57 ved Horsens lbf. Ass. i *planteavl ved Hammerum herreds Sunds-Simmelkær-Ilskov lbf. og Sdr. Felling-Assing-Skarrild lbf.* fra 1957. Adr. Gl. Kirkevej 29, 7400 Herning.



**Drewsen, Arne\***, f. 1. maj 1930 i Tune pr. Tåstrup. S. a. forst., *agronom H.D.* – Mellsk., højsk., lbsk., *agronom 1954*, Askov lærerkursus. Lærer ved Lyngby lbsk. 1954–56. Ass. 1956–57 og konsulent i svineavl for Foreningen til svineavlens fremme i Frederiksborg amt fra 1957. SPF-landskonsulent 1971 og fra 1972 *chefkonsulent i svineavl ved Andelsslægteriernes Fælleskontor*. Adr. Ndr. Strandvej 240 D, 3140 Ålsgårde.



**Eriksen, Kaj Nyman\***, f. 5. jan. 1930 i Rødby på Lolland. S. a. overlærer H.E. – Mellsk., praktik, højsk., lbsk., *agronom 1954*. Ass. ved Tystofte forsøgsstation 1954–55 og i planteavl ved Hammerum herreds lbf. 1955–57.

*Konsulent i planteavl og ungdomsarbejde for Bjerringbro og omegns lbf. 1957–71, for De samv. lolland-falsterske lbf.* fra 1971.

Sekretær for Det lolland-falsterske Virusgulsotudv. fra 1973.

Medforf. af »Landbrugets planter« og flere mindre publikationer 1976. Adr. Fuglehaven 15, Sundby L, 4800 Nykøbing F.



**Frederiksen, Poul Lønborg**, f. 9. febr. 1931 i Fåborg pr. Varde. S. a. gdr. N.J.F. – Prlm., praktik, lbsk., *agronom 1954*. Sekretær 1954, fuldmægtig 1959–60 i Landbrugetsrådet. Leder af Mejeribrugets Oplysningskontor i Düsseldorf 1960–63. Kontorchef 1963 og fra 1971 *afdelingschef i Landbrugetsrådet*. Tillige sekretær for Landbrugets Veterinærudv. 1970–79 og for Landbrugets Transportudv. 1970.

Mdl. af EF-kommissionens rådg. veterinærkomité 1977–79. *Vurderingsinspektør for Kreditforeningen Danmark* fra 1979.

Rådsmdl. af Eksportkreditrådet fra 1964, af Jernbanerådet fra 1970, af Vejtransportrådet 1973–78, af Levnedsmiddelrådet 1973–79, af Miljøkreditrådet fra 1976 og af Teknologirådet fra 1977. Adr. Efterårsvej 1 A, 2920 Charlottenlund.





**Færch, Niels**, f. 17. august 1929 i Blære. S. a. hmd. S.F. – Ungdomssk., prlm., lbsk., *agronom 1954*. Ass. i Tureby-Køge lbf. i 1954, i Slagelseegnens lbf. i 1955 og i Lolland-Falsters hmdf. 1955–57. Forvalterass. i De danske sukkerfabr. 1957–60. *Forsøgsleder hos De danske sukkerfabr., Forædlingsstationen »Maribo«* fra 1960. Adr. Højbygårdvej 18, 4960 Holeby.



**Greve, Niels\***, f. 7. jan. 1928 i Frederikssund. S. a. gdr. A.G. – Eftersk., højsk., lbsk., *agronom 1954*. Ass. ved De samv. sjæll. lbfr. 1954. Lærer ved Næsgård agerbrugssk. 1954–55. Ass. ved Forsøgslaboratoriets forsøg med svin på Grauballegård 1955–57. *Lærer ved Vejlbj lbsk.* fra 1957. Adr. Rønbjergvej 16, 8240 Risskov.

**Hansen, Kaj\***, f. 15. juni 1927 i Sundby pr. Stadager. S. a. gdr. H.H. – Praktik, højsk., lbsk., *agronom 1954*. Ass. ved Statens Ukrudtsforsøg 1954. Ass. ved Morsø lbf. 1954–56, konsulent 1956–58. Konsulent i planteavl ved Høver og omegns lbf. 1958–70. Inspektør ved Tryg Forsikring 1970–71. *Konsulent i regnskabsføring ved Hjørring-Frederikshavn hmk.* fra 1971.

I repræsentantskabet for Økonomikonsulentforeningen fra 1976. Adr. Slåenvej 14, Serritslev, 9700 Brønderslev.



**Hansen, Niels Fønsskov**, f. 22. marts 1925 i Bækkelund pr. Espe. S. a. gdr. J.H. – Højsk., lbsk., *agronom 1954*. Ass. ved Statens Redskabsprøver 1954 og ved Maskinkontoret 1954–59. Lærer ved Næsgård agerbrugsskole 1959–61. *Maskinkonsulent ved De samv. lolland-falsterske lbfr.* fra 1961. Adr. Listrupvej 31, 4800 Nykøbing F.



**Hansen, Per Bremer Kofoed\***, f. 8. maj 1926 i Kbh. S. a. kaptajn F.B.H. – Real., student, praktik, lbsk., *agronom 1954*. Konsulent i driftsøkonomi ved De samv. loll.-falsterske hmfr. 1954–62. Leder af det danske Indien-projekt Danish Mysore Project 1962–64. Konsulent i driftsøkonomi og driftsvejledning ved de samv. jyske hmfr. 1964–73. Studieophold i USA i 1966–67. *Chefkonsulent ved Danske hmfr.* fra 1973.

Næstfmd. for Tunes bst. 1971–80, fmd. 1 år, i bst. for LIK fra 1973. Adr. Ejbyvej 7, 8270 Højbjerg.



**Hansen, Peter Christian\***, f. 24. aug. 1928 i Haurup Landkreis, Flensborg. S. a. gdr. J.T.H. – Real., praktik, lbsk., højsk., *agronom 1954*, Kbh.s studentkursus 1954–55. *Translatørskolen 1955–57*. Sproglærer ved aftenskolen. *Vid. ass. ved Forsøgslaboratoriets kemiske afd.* fra 1954 (*kontrollen med den kemiske sammensætning af mejeriprodukter m.m.*).

Har udgivet følgende: »Sammensætning af dansk smør« 1970, »Sammenlignende saltbestemmelser i ost« 1971, »Sammenlignende fedtbestemmelser i mælk og mejeriprodukter« 1972, »Årsberetninger, kontrollen med den kemiske sammensætning af mejeriprodukter« 1970–80 og »Jodtal i dansk smør« 1971. Adr. Diget 1, 2600 Glostrup.

**Hedegaard, Jens**, f. 2. april 1928. *Agronom 1954*. Død 1. jan. 1977. Nekrolog: UfJ. nr. 1–2/1977.



**Hejlesen, Ejvind**, f. 8. okt. 1926 i Gurre pr. Helsingør. S. a. gartner J.J.H. – Lbsk., *agronom 1954*. Ass. ved Trifolium Frø 1954–56. *Vid.ass. ved St. Jyndevad forsøgsstation* fra 1956.

Kc/KN Hjemmeværnet i Tinglev fra 1972. Adr. St. Jyndevad Forsøgsstation, 6360 Tinglev.

**Holdensen, Kristian Bech**, f. 8. nov. 1928 i Sdr. Lourup pr. Gørding. S. a. gdr. H.J.H. – Højsk., lbsk., *agronom 1954*. Ass. under Danmarks geologiske undersøgelse 1954 og ved det thylandske landøkonomiske selskab 1955–61. Assistent og senere *regnskabskonsulent ved Sydsjællands landboforening* fra 1961. Adr. Haminavej 17, 4760 Vordingborg.



**Holm, Poul\***, f. 16. marts 1924 på Voldbjerg Mark pr. Hee. S. a. gdr. T.H. – Lbsk., praktik, ass. på afkomsprøvestation, *agronom 1954*. Ass. 1954–55 og konsulent i regnskabsføring ved Hindsholm lbf. 1956–80. *Økonomikonsulent* ved Holbæk amts økonomiske selskab, Jyderup, 1980–81, og fra 1981 *ved Nordfyns lbf.* Adr. Klintevej 6 B, 5300 Kerteminde.



**Holmegård, Poul\***, f. 18. dec. 1927 i Strøby, Stevns. S. a. gdr. A.Jensen. – Lbsk., *agronom 1954*. Konsulent i regnskabsføring for Samsø lbf. 1954. *Forskningsmedarb. ved Statens Byggeforskningsinstitut* fra 1954. *Ejer af fødegården »Holmegård«.* Adr. Postbox 118, 4600 Køge.

**Jakobsen, Kristen**, f. 26. april 1929. *Agronom 1954*. Død 9. aug. 1977.



**Jensen, Jørgen Fris**, f. 26. sept. 1927 i Århus. S. a. bankbud A.F.J. – Student (mat.nat.), praktik, lbsk., *agronom 1954*, lic. agro. 1959. Vid.ass. ved Statens Byggeforskningsinstitut 1954–57. Vid.ass. ved Forsøgslaboratoriets afd. for forsøg med fjerkræ 1959–72. *Professor i fjerkræets avl og fodring ved KVL og først. for afd. for forsøg med fjerkræ og kaniner ved Statens Husdyrbrugsforsøg* fra 1972.

Mdl., næstfmd. fra 1972, valgt af Statens Husdyrbrugsudv., for Landbrugsministeriets Tilsætningsstofudv. Fmd. for Landbrugsministeriets Foderstofudv. fra 1975. Tilforordnet ved Husdyrbrugsudv. og ved Landsudv. for

Fjerkræ fra 1972. R. af Dbg. Adr. Rødpilevænget 19, 2880 Bagsværd.



**Johansen, Hans Laurits\***, f. 16. juni 1928 i Ullerslev. S. a. gdr. J.J. – Real., praktik, lbsk., *agronom 1954*. Forsøgsass. ved A/S L. Dæhnfeldt, Odense, 1954–59. Kontrollør ved Statskontrollen med Mejeriprodukter 1959–60. Konsulent 1960, underdirektør 1979 og fra 1980 *direktør for A/S L. Dæhnfeldt*. Adr. Svindsagervej 37, 5240 Odense NØ.



**Kiil, Adolph**, f. 27. okt. 1924 i Randers. S. a. gdr. J.K. – Real., lbsk., *agronom 1954*. Ass. ved Statens Redskabsprøver 1954. Ass. ved FajL's Maskinudv. 1954–56. Lærer ved Nordjyllands lbsk. 1956–61. *Konsulent i maskiner ved Ålborg amts lbf.* fra 1956. Adr. Jørgen Berthelsensvej 27, 9400 Nørresundby.



**Klausen, Peder Søndergård\***, f. 8. marts 1928 i Hovslund pr. Ø. Løgum. S. a. gdr. K.S.K. – Praktik, lbsk., *agronom 1954*. Ass. ved Landbrugets Kornforædling i Sejet ved Horsens 1954–55. *Vid. ass. ved Askov forsøgsstation* fra 1955.

Har skrevet forskellige beretninger i Tidsskrift for Planteavl. Adr. Vejenvvej 25, Askov, 6600 Vejen.



**Kristiansen, Henning\***, f. 21. marts 1928 i Sejlstrup pr. Hjørring. S. a. propr. K.K. – Mellsk., praktik, lbsk., *agronom 1954*. Vid. ass. aspirant 1954, vid. ass. 1959, afd. geolog 1971 og fra 1981 *statsgeolog ved Danmarks geologiske Undersøgelser*.

Mdl. af kommunalbest. 1966–81, fmd. for

Teknisk Udv. 1970–81, 1. viceborgmester 1970–81, alle poster i Herlev kommune.

Har udgivet »Okkerforurening af Skjern Å-systemet og Ringkjøbing Fjord«, Delprojekt 8, sydlige parallelkanals vandkemi, udgivet af Ringkjøbing amtsråd 1978. Adr. Borgerdiget 108, 2730 Herlev.



holdningsselskab fra 1956. Adr. Stenaltvej 2, 8900 Randers.

**Larsen, Jørgen Lars\***, f. 9. dec. 1928 i Randers. S. a. konsulent A.L. – Real., praktik, lbsk., *agronom 1954*. Ass. ved Nordisk Rationaliseringsfonds landbrugsafd.

1954–56. *Konsulent i driftsøkonomi ved Randers amts Hus-*



ved Falkensten, Sludstrup 1956–57. Landbrugslærer ved Vejlbjby lbsk. 1957–72. Konsulent ved Korn- og Foderstofkompagniet 1972–75. *Ejer af Kærbækgaard, Tanderupkær* fra 1968 og *landbrugslærer ved Nordisk Landboskole* fra 1982. Adr. Kærbækgaard, Tanderupkærvej 57, Tanderupkær, 7400 Herning.

**Lauritsen, Orla Bjerregaard**, f. 5. febr. 1928 i Brødstrup. S. a. præstegårdsforp. J.L. – Praktik, højsk., lbsk., *agronom 1954*. Ass. ved Vejlekredsens Fællesledelse 1954–55. Landbrugslærer ved Haslev lbsk.

1955–56. Medhjælper ved Falkensten, Sludstrup 1956–57. Landbrugslærer ved Vejlbjby lbsk. 1957–72. Konsulent ved Korn- og Foderstofkompagniet 1972–75. *Ejer af Kærbækgaard, Tanderupkær* fra 1968 og *landbrugslærer ved Nordisk Landboskole* fra 1982. Adr. Kærbækgaard, Tanderupkærvej 57, Tanderupkær, 7400 Herning.



1954–56. Ass. ved De sydfynske hmfr., Svendborg, 1956–59, regnskabskonsulent ved samme 1959–76. *Bonde på Tåsinge* fra 1970. Adr. Lundbyvej 33, Lundby, 5700 Svendborg.

**Madsen, Henrik Damsgaard**, f. 26. nov. 1919 i Viuf. S. a. hmd. V.M. – Praktik, hmsk., kontrollass., højsk., lbsk., *agronom 1954*. Ass. ved De loll.-falsterske hmfr. og ved De samv. hmfr. i Skanderborg 1954. Lærer ved Høng hmsk.

**Maimann, Hans Asger**, f. 13. dec. 1926. *Agronom 1954*. Død 2. febr. 1982.



**Møller, Erik\***, f. 7. jan. 1929 i Vrå. S. a. repræsentant C.M. – Real., praktik, lbsk., *agronom 1954*. *Vid. ass. ved Statens forsøgsstation ved Ødum* fra 1954. Adr. Birkevej 12, 8370 Hadsten.



**Møller, Karl Immanuel\***, f. 23. sept. 1932 på Øskemølle pr. Tirstrup. S. a. amtsvejsmand F.V.M. – Eftersk., lbsk., *agronom 1954*. Mekaniseringsfondets 5 mdr.s kursus 1954. Ass. ved Statens Redskabsprøver, Bygholm, 1955–57. Lærer ved Bygholm lbsk. 1957–62. *Maskinkonsulent ved De samv. Løk. for. i Ringkøbing amt* fra 1962. *Leder af Maskin- og bygningskontoret, Landboorg. i Ringkøbing amt*, fra 1970. *Ejer af gården Egebæk ved Vildbjerg* fra 1972.

Lokal- og egne repræsentant i SDS fra 1976. Adr. Egebækvej 6, 7480 Vildbjerg.



**Nielsen, Harald Johannes**, f. 26. juli 1922 i Ordrup, Bramsnæs. S. a. parcl. O.N. – Hmsk., kontrollass., svineavlsass., lbsk., *agronom 1954*. Konsulent ved Gartnernes Regnskabsforeninger 1955–80. *Konsulent i regnskab ved Gartnerregnskab Valby ApS* fra 1980. Adr. Folehaven 41, 2500 Valby.



**Nielsen, Henning Ulstrup\***, f. 23. maj 1927 i Store-Arden. S. a. gdr. K.N.U. – Praktik, eftersk., gymnastikhøjsk., lbsk., *agronom 1954*. Ass. ved Forsøgslaboratoriets Kvægforsøg 1954–56. Ass. i husdyrbrug ved Kvægavls- og Kontrolforeningerne i Ringkøbing amts søndre kreds 1956–57. Ass. i svineavl og -fodring ved De tre lbfr. og De tre hmkr. i Kbh.s amt 1957–60. Konsulent i husdyrbrug ved De samv. lolland-falsterske hmfr. 1960–77. Adr. Dortheavej 6, Sundby L, 4800 Nykøbing F.





**Nielsen, Ole Kai\***, f. 4. marts 1929 i Gentofte. S. a. sporvejsfunkt. N.K.N. – Real., højsk., lbsk., *agronom 1954*. Ass. ved Lundgård forsøgsstation 1954 og Århus amts løk. selskab 1955. Lærer ved Nordjyllands lbsk. 1954–60 og tillige konsulent i planteavl for Ålborg amts lbf. 1956–60. Lærer ved Asmildkloster lbsk. 1960–69. *Forst. for Nordjyllands lbsk.* fra 1969.

Fmd. for Foreningen af danske Landbrugslærere 1971–75, for Løk. Rejsebureau fra 1975. Mdl. af bst.rådet for Landhusholdningsselskabet fra 1975. Adr. Nordjyllands Landbrugsskole, Lundbæk, 9240 Nibe.



**Nymark, Niels Christen\***, f. 8. jan. 1924 i Årdestrup pr. Skørping. S. a. statshmd. E.N. – Ungdomssk., højsk., lbsk., *agronom 1954*. Ass. ved Høver og omegns lbf. 1954–57. Konsulent ved Hadsund og omegns lbf. 1957–60, ved

Statens Jordlovsudvalg, Tønder 1960–61. Konsulent i regnskab 1961 og fra 1975 *ejen-domskonsulent ved lbf.r.s konsultantsammen-slutning, Landbrugscetret Herning.*

I bst. for Herning friskole fra 1976. Adr. Svanevej 3, 7400 Herning.



**Olesen, Bent\***, f. 11. april 1929 i Vester Hæsinge. S. a. pastor T.O. – Eftersk., praktik, højsk., lbsk., *agronom 1954*. Planteavls-ass. i Ribe amts vestre lbf. 1954–56. Forsøgsass. ved Seabrook Farms Co., New Jersey, USA og ved California

Packing Corporation, Rio Vista, USA 1956–57. *Konsulent i planteavl ved Ribe amts nordre lbf.* fra 1957. Timelærer ved FCU, Varde Kaserne, 1958–69.

Amtssekretær for Ribe amts lbf., Landbrugscetret, Varde fra 1964. Adr. Pramstedvej 5, 6800 Varde.



**Pedersen, Erik Friemodt\***, f. 26. dec. 1927 i Ugilt pr. Sindal. S. a. murer C.P. – Praktik, højsk., kontrollass., lbsk. *agronom 1954*. Konsulent for Fa. A. Nielsen & Co. A/S 1954–57. Forsøgsleder ved Statens Moseforsøg, Centralgården, Åbybro, 1957–71. *Forsøgsleder ved Statens Marskforsøg i Højer* fra 1971. Adr. Klintvej 17, 6280 Højer.



**Pedersen, Ove Kristian\***, f. 1. nov. 1927 i Tullebølle på Langeland. S. a. statshmd. E.P. – Praktik, lbsk., *agronom 1954*, dr. agro. 1973. Ass. fra 1954 og vid. ass. 1956 og fra 1973 *forsøgsleder ved Statens Husdyrbrugsforsøgs afd.*

*for forsøg med svin og heste.*

Mdl. af samarbejdsudv. ved SH 1977–80, af bst. for Foreningen af videnskabelige Medarbejdere ved SH 1977–80. Medarbejderrepræsentant i Statens Husdyrbrugsudvalg 1977–80.

Har skrevet »Slagtevægtens og fodringens indflydelse på den anatomiske og kemiske sammensætning hos svin af dansk landrace« 1973. Adr. Fuglehavevej 28, 2750 Ballerup.



**Polk, Aage\***, f. 30. aug. 1928 i Allested. S. a. sognepræst F.P.

*Agronom 1954*. Ass. ved Årslev forsøgsstation 1954. Ansat ved fa. S. P. Jensen & Co. i Kalundborg som konsulent 1954–66. Konsulent ved A/S Junckers Industrier, Køge 1966–76. Konsulent for FAF, Odense, 1977–79. Konsulent i regnskabsføring ved De samv. sjællandske hmfr., Roskilde 1979–80. Fra 1980 *frøavlskonsulent for A/S L. Dæhnfeldt i Odense*. Fra 1966 *ejer af en gård i Arnøje*. Adr. Frigård, Arnøjevej 19, Arnøje, 4660 Store-Heddinge.



**Stevn, Karl Emborg**, f. 3. sept. 1928 i Ved-dum pr. Skelund. S. a. gdr. K.S. – Praktik, lbsk., *agronom 1954*. Ass. ved Statens Redskabsprøver i Horsens 1954. Lærer ved Nordjyllands lbsk. 1954–56. Ass. ved FajL's maskinudv., Århus, 1956–60. Maskinkonsulent for lbf. Nordthy m.fl., Thisted 1960–64. *Salgskonsulent ved Maskinfabrikken Cimbria A/S, Thisted*, fra 1964. Adr. Islandsvej 5, 7700 Thisted.



4330 Hvalsø.

**Søndergaard, Aage Lyng**, f. 26. febr. 1920 i Hjallesø. S. a. gdr. F.S. – Praktik, gymnastikhøjsk., lbsk., 1 års ophold i Frankrig, højsk., *agronom 1954*. *Ejer af Ravnsbjerggaard i Kisserup ved Hvalsø*. Adr. Ravnsbjerggaard, Kisserup,



ved Askov forsøgsstation sommeren 1954. Vinterlærer ved Sydsjællands lbsk. vintrene 1954–57. Ass. ved Skanderborg lbf. sommeren 1955. *Lærer ved Asmildkloster lbsk.* fra 1957. Adr. Smedegårdsvej 1 B, Overlund, 8800 Viborg.

**Thomsen, Knud Schmidt**, f. 19. jan. 1928 i V. Hjermitlev. S. a. gdr. C.T. – Praktik, højsk., lbsk., *agronom 1954*, forsøgsstation for husdyr i England 1956, lbsk. i Frankrig 1966 og 1970, studieophold i Frankrig 1977. Ass.



61. Konsulent i husdyrbrug ved Randerskredsens Fællesledelse 1961–75 og ved Fællesudvalget for Kvæg i Århus amt 1975–79.

**Thulstrup, Arne Asp\***, f. 20. okt. 1926 i Kgs. Tisted pr. Nørager. S. a. gdr. L.T. – Praktik, eftersk., højsk., lbsk., *agronom 1954*. Ass. ved Hjørring amts løk. selskab 1954–57. Konsulent i husdyrbrug ved Odsherredskredsens hmfr. 1957–

Pensioneret 1979. Adr. Enghavevej 3, 8543 Hornslet.

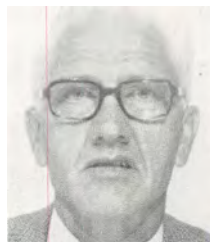

**Winther, Anders Dahl\***, f. 19. jan. 1927 i Vadum. S. a. arbm. J.W. – Praktik, højsk., lbsk., *agronom 1954*. Ass. ved Statens forsøgsstation på Blangstedgård 1954 og ved Tylstrup 1954–56. Ass. ved planteavl- og grundforbedrings-

**Yderstræde, Jens Peder Rammeskov**, f. 17. febr. 1915. *Agronom 1954*. Død 23. dec. 1979. Nekrolog: UfJ. nr. 7/1980.



og Hvetbo herreds hmfr. 1956–59, konsulent i planteavl for Ålborg amts hmfr. 1959–63. *Konsulent i planteavl for Ålborg amts lbf.* fra 1963. Adr. Nervøsevej 157, 9430 Vadum.

**Aggerholm, Jens Kristian\***, f. 6. maj 1927 i Tødsø pr. Nykøbing M. S. a. gdr. K.A. – Eftersk., højsk., lbsk., praktik, *agronom 1955*. Ass. i planteavl ved Salling lbf. 1955–56 og i planteavl ved Hjørring amts løk. selskab, Hjørring amts



Randers amts Husholdningsselskab 1957. Ass. for Forsøgslaboratoriets afd. for forsøg ved svin 1957–60 og 1963–64. Forsøgsleder ved forsøgsstationen Upervniarssuk, Grønland, 1960–63. *Konsulent ved Landsforeningen Dansk Fåreavl* fra 1965. Adr. Bøgebakken 5, Lillering, 8462 Harlev J.

**Andersen, Frederik Ferdinand Hermann\***, f. 6. april 1925 i Kolind. S. a. postbud J.C.A. – Hmsk., højsk., lbsk., *agronom 1955*. Ass. ved Blangstedgård forsøgsstation 1955. Lærer ved Tune lbsk. 1955–57. Ass. ved

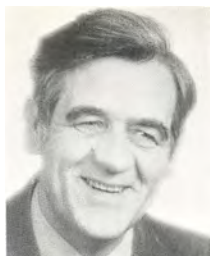

**Andersen, Jens Erik\***, f. 11. april 1928 i Mejlbj. pr. Arden. S. a. lmd. N.M.A. – Højsk., praktik, lbsk., *agronom* 1955. Produktivitetsudvalgets maskinkursus 1955. Lærer ved Tommerup højsk. 1955–56. Ass. ved Skælskøregne

lbf. 1956. Lærer ved Høng hmsk. og konsulent i maskiner ved De vestsjællandske hmfr. 1956–60. Lærer ved Nordsjællands lbsk. 1960–61. Konsulent ved Skanderborg amts hmfr. 1961–62 og vid. ass. for Forsøgslaboratoriets Kvægforsøg 1962–66. Inspektør ved Statskontrollen med Mejeriprodukter og Æg m.m. fra 1966.

Mdl. af Roskilde byråd fra 1974. Mdl. af Pensions- og Revalideringsnævn for Roskilde amt fra 1976. Adr. Valnødvej 21, 4000 Roskilde.



**Andersen, Knud Aage\***, f. 28. okt. 1920 i Sct. Hans Landsogn ved Hjørring. S. a. hmd. N.C.A. – Højsk., lbsk., *agronom* 1955. Ass. ved Statens Ukrudtsforsøg 1955, ass. i husdyrbrug ved Frederiksborg amts lbf. 1955–57 og ass.

ved Forsøgslaboratoriets Kvægforsøg 1957–58. Lærer ved Borris lbsk. 1958–68. *Konsulent i husdyrbrug ved Lemvigegnens lbf.* fra 1968. Adr. Idylvej 5, 7620 Lemvig.

**Andersen, Aage Vestergaard** – se **Vestergaard, Aage**.



**Andreasen, Andreas Aage\***, f. 10. nov. 1929 i Egtved. S. a. gdr. T.A. – Højsk., praktik, lbsk., *agronom* 1955. Ass. i planteavl ved Viborg amts løk. for. 1955–57. Konsulent i planteavl, fodring og ungdomsarb. i Ans-

ager-Øse og omegns og Varde østeregn lbf. 1957–66. *Ejer af gården »Lemsig« ved Sig* fra 1965.

Mdl. af Helle kommunalb. 1970–74. Fmd. for skolekommissionen i Helle kommune fra 1974. Adr. Lemsig, 6800 Varde.



**Bachmann, Hans Bent\***, f. 26. juni 1927 i Skellerup pr. Ullerlev. S. a. hmd. L.B. – Højsk., lbsk., praktik, *agronom* 1955. Ass. ved Langelands og Ærøs hmfr. 1955–56 og i planteavl ved Gl. Roskilde amts og Ramsø-Tune herre-

ders lbf. 1956–57. Konsulent i planteavl ved Nyborg og omegns hmfr. 1957–74. *Økonomikonsulent, reg. rev., ved Nyborg og omegns hmfr.* fra 1974. Adr. Birkevej 25, 5800 Nyborg.



**Blach, Mogens**, f. 26. dec. 1929 på Lykkesholm, Lyngby pr. Trustrup. S. a. gods. T.B. – Prlm., praktik, lbsk., *agronom* 1955. Inspektør 1955–64 og *ejer af Lykkesholm gods* fra 1964.

Mdl. af bst. for Grenå lbf. fra 1972, af byrådet i Grenå kommune fra 1975. Mdl. af bst. 1976 og fra 1978 fmd. for A/S Trifolium. Adr. Lykkesholm, 8570 Trustrup.



**Bomholt, Jens Knud\***, f. 31. maj 1931 på Hem Østergård pr. Skanderborg. S. a. statshmd. A.B. – Eftersk., højsk., lbsk., praktik, *agronom* 1955. Ass. under Skanderborg amts hmfr. 1955–56. Lærer ved Asmildkloster

lbsk. 1956–57. Medkonsulent under Skanderborg amts hmfr. 1957–61. Konsulent i husdyrbrug samt sekretær under Skanderborg amt og Bjerre herreds hmfr. 1961–71. Konsulent i svineavl ved Horsens lbf. 1971–79. Svineavls- og distriktskonsulent ved Fællesledelsen for svineavl og svineproduktion i 7. distrikt fra 1979. Forsøgsleder ved Amnitsbøl Skovgård 1979. *Sekretær og kasserer* for Svineavlerne i 7. distrikt og for Foreningen af anerkendte jyske Svineavlere 1979 og *for SPF-forhandlingsudv. i 7. distrikt* fra 1981. Adr. Frydsvej 20, 8700 Horsens.





**Bundgaard, Jens\***, f. 25. juni 1929 i Linå pr. Sunds. S. a. lærer M.P.B. – Praktik, højsk., lbsk., *agronom* 1955. Ass. ved Statens Husdyrbrugsudvalg 1955–56. Lærer ved Ubby eftersk. 1958–59. Studieophold i Tyskland og ass.

i husdyrbrug ved De samv. hmfr. i Fyns stift 1958–59. Konsulent i hygiejne ved Bornholms Mejeriforening 1959–63. Konsulent i husdyrbrug ved Skodborg-Vandfuld herreders lbfr. og vestjysk kredsforening 1963–68. Ass. ved Holbæk amts hmf. 1968–69. *Husdyrbrugskonsulent* ved Ikast-Bording lbf. 1969–80 og fra 1981 ved *Skern-Tarm m.fl. kredsforeninger*. Adr. Brandevej 14, 7430 Ikast.



**Bundgaard, Peer**, f. 8. marts 1930 i Brejninge på Ærø. S. a. lmd. C. B. Nielsen. – Højsk., lbsk., *agronom* 1955. Ass. i planteavl ved Slagelseegnens lbf. 1955–56, ved Båge herreds lbf. 1956–60. *Konsulent i planteavl for Hadsund og om-*

*egns lbf.* fra 1960, fusioneret med Ålborg amts lbf. 1975. Adr. Bakkehøvegård, Hadsundvej 75, 9575 Terndrup.



**Christensen, Carlo Egit\***, f. 13. april 1929 i Mariager. S.a. arbm. M.C. – Mellsk., højsk., lbsk., *agronom* 1955. Ass. ved Hedeselskabets Moseundersøgelser 1955 og i husdyrbrug ved De samv. lbfr. i Fyns stift 1955–58. Konsulent i

husdyrbrug for Hammershøj og omegns lbf. samt Viborg amts østre hmf. 1958–60. Konsulent i husdyrbrug for Sønderborg amts hmf. samt Landbrugsministeriets tilsynsførende ved Grænsekontrollen med avlsdyr i Padborg 1960–64. Ansat ved den danske forsøgs-gård i Thailand 1964–66. Konsulent i husdyrbrug under De samv. lbfr. i Fyns stift 1966–73. Ejer af Rue Lundsgård fra 1966. Farm Manager i Kreta, Grækenland, 1973–74. Project Manager i Zanzibar 1975–77. Konsulent ved De samv. fynske hmfr. 1977–78. *Project Manager i Kenya* fra 1978. Adr. Skovgyden 18, Kissendrup, 5540 Ullerslev.



**Duus, Egon\***, f. 27. juni 1928 på St. Restrup pr. Nibe. S. a. hmd. J.D. – Højsk., praktik, lbsk., *agronom* 1955. Ass. i planteavl ved De samv. lolland-falsterske lbfr. somrene 1955 og 1956. Lærer ved Østjyllands hmsk. 1955–56 og ved Læg-

gård lbsk. 1956–57. *Husdyrbrugskonsulent for Ålborg amts sammensluttede hmfr.* fra 1957. Adr. Hvarregårdsvej 2, Hvarre, 9500 Hobro.

**Dyrbjerg, Hans**, f. 4. aug. 1928 i Århus. S. a. gdr. R.J.S. – Prlm., lbsk., *agronom* 1955. Ass. ved statens redskabsprøver på Byholm 1955–56 og i planteavl ved Horsens landbrugsforening 1957–59. Ass. 1959, sekretær 1961 og *fuldmægtig ved de danske mejeriforeningers fællesorganisation* fra 1. jan. 1963.



**Frederiksen, Anders**, f. 16. juni 1932 i Ølgod. S. a. gdr. F.F. – Lbsk., *agronom* 1955. Ass. ved Morsø lbf.s regnskabskreds 1957–59 og ved Kolding og omegns lbf.s regnskabskreds 1959–61. Konsulent i

regnskabsføring for De samv. bornholmske hmfr. 1961–65 og for De to sammensl. lbfr. nord for Randers 1965–79. Fra 1979 *ansat som ejendomskonsulent for Hobro og omegns lbf., Ommersyssel lbf., Mariager og omegns lbf. samt Hobro hmk.* Adr. Søndertoften 17, 9500 Hobro.



**Hansen, Egon Arthur\***, f. 20. nov. 1926 i Nebbelunde pr. Rødby. S. a. gdr. A.H. – Lbsk., *agronom* 1955. Ass. ved Statens Plantetilsyn 1955. Ass. i *regnskabsføring ved Den alsiske og sundedevdske lbf.* fra 1955. Adr. Odinsvej 26,

6400 Sønderborg.



**Husted, Knud Peter Stenum\***, f. 22. febr. 1932 på Ll. Krogsgård i Gudum i Vestjylland. S. a. gdr. M.H. – Praktisk, eftersk., lbsk., agronom 1955. Ass. ved Lundgård forsøgsstation 1955–56, i planteavl ved Skodborg-Vandfuld herreders lbf. 1956, i planteavl ved Vejle amts lbf. 1956–59 og ved Fajl's planteavlkontor 1959–63. Inspektør ved Statens Plantetilsyn 1964–72. *Konsulent i planteavl i Struerregns lbf.* fra 1972. Adr. Södertäljevej 2, 7600 Struer.



**Haahr, Vagner**, f. 29. marts 1931 i Bjerremose, Horne pr. Tistrup. S. a. mejerist A.M.H. – Real., lbsk., agronom 1955, mat. tillægseks. 1958, lic. agro. 1962 (landbrugets plantekultur). Ass. ved St. Jyndeved forsøgsstation 1955 og

ved Haderslev amts lbf. 1955–56. Lærer ved Lyngby lbf. 1956–57. *Forsøgsleder ved landbrugsforsøgene på Atomenergikommissionens forsøgsanlæg, Risø, Roskilde*, fra 1957. Adr. Sognevej 63, Himmelev, 4000 Roskilde.



**Jamt, Ottar Sigmund**, f. 7. maj 1926 i Røros, Norge. S. a. småbruger S.P.J. – Højsk., lbsk., agronom 1955. Sekretær på kontoret for landbrugsforskning 1955–57. Konsulent 1957–62, kontorchef 1963–67 og derefter adm. direktør for *Norges landbruksvitenskapelige Forskningsråd* fra 1967.

Generalsekretær i NJF fra 1970. Adr. Selvsbyggerveien 78, Oslo 5, Norge.



**Jensen, Niels Einar\***, f. 18. marts 1927 i Lendum. S. a. gdr. J.J. – Praktisk, højsk., lbsk., agronom 1955. *Vid. ass. ved Statens Husdyrbrugsforsøg* fra 1955.

Sekretær i Statens Husdyrbrugsforsøgs kaninforsøgsudv. fra

1975. Mdl. af EAAP's studiekommision vedr. får og geder fra 1977. Sekretær i Statens Husdyrbrugsforsøgs udv. vedr. forsøg med får fra 1979. Fmd. for Statens Husdyrbrugsforsøgs trykningsudv. og censor ved KVL i faget fårets og gedens avl og fodring fra 1980.

Forf. eller hovedforf. til flere beretninger og Meddelelser fra Statens Husdyrbrugsforsøg om fodringsforsøg og afprøvning af avlsmateriale for kaniner, individprøver for lam og undersøgelse af slagte kvaliteten i danske lam. Adr. Betty Nansens Allé 47, 2500 Valby.



**Jensen, Ole\***, f. 15. febr. 1929 i Åsted ved Frederikshavn. S. a. gdr. C.J. – Real., praktik, lbsk., agronom 1955. Ass. ved Statens Redskabsprøver 1955 og lærer ved Vejlbjby lbf. 1955–57. Konsulent i planteavl ved Kalø Vig lbf.

1956–59. *Lærer ved Vejlbjby lbf. og konsulent i maskiner ved Kalø Vig lbf.* fra 1959.

Har skrevet: »Maskinlære«, 2.–7. udg., 1960–81 og »Maskinlære for Landbrugets Grundskole«, 1.–4. udg., 1968–80. Adr. Agerbæksvej 10, 8240 Risskov.



**Jensen, Thorchild\***, f. 20. febr. 1930 i Vrå. S. a. hmd. H.J. – Lbsk., agronom 1955. Ass. ved Tylstrup forsøgsstation 1955. Lærer ved Vesterdal højsk. 1955–56. Ass. i planteavl ved Bjerringbro og omegns lbf. 1956. Ass. ved Kbh.s amts

hmfr. 1956–58. Ass. ved DLF, Roskilde, 1958–59. Ass. 1959–65 og *konsulent for Holbæk amts lbf.* fra 1965.

Mdl. af bst. 1974 og fmd. for Kommunal Ungdomsskolenavn fra 1978. Adr. Havremarken 4, Kvanløse, 4300 Holbæk.



**Kjær, Inge Schandorff\***, f. 23. dec. 1926 i Svendborg. D. a. forp. E. Schwensen. – Student, praktik, lbsk., praktik i USA, agronom 1955. Ass. ved handelsattachéen, Den canadiske Ambassade i Kbh., 1955–56. Gift med agronom Jakob

Kjær 1956. Ansat som lærer af Mellempfolkeligt Samvirke ved landbrugsfagligt oplynings-

arbejde i Syditalien 1956–59. Deltidsansat lærer ved Tune lbsk. 1959–67. *Deltidsansat som redaktør af udenlandsk faglitteratur ved LIK, Tune*, fra 1970. Adr. Grevevej 40, 2670 Greve Strand.



**Kjær, Jakob\***, f. 2. nov. 1928 i Fjerritslev. S. a. gdr. J.K. – Højsk., lbsk., praktik 8 år, heraf et år i England, *agronom* 1955. Lærer ved Riber Kjærgård lbsk. 1955–56. Ansat af Mellemfolkeligt Samvirke ved landbrugsfagligt oplysningsarbejde i Syditalien 1956–59. Lærer ved Tune lbsk. 1959–67, ved Næsgård agerbrugsskole 1967–70. *Landbrugslærer ved LIK* fra 1970.

Sekretær for Roskildeegnens lbf. fra 1971 og for Foreningen for danske lbsk. fra 1972.

Har skrevet »An Evaluation of the Danish Mysore Project« 1969, »Mysore Projektet – en vurdering« 1971 og »Rural Development in Denmark and the Changing Countries of the World« 1978. Adr. Grevevej 40, 2760 Greve Strand.



**Laursen, Niels Christian**, f. 7. febr. 1927 i Øxenhave pr. Klakring. S. a. hmd. L.K.L. – Højsk., lbsk., *agronom* 1955. Ass. ved Statens Redskabsprøver 1955–56 og ved De samv. sjæll. lbfr.s maskinudv. 1956–57. Lærer ved Dalum lbsk.

1957–62. *Maskin- og bygningskonsulent for De sydsjæll. landboorg.* fra 1962. Adr. Stadi-onvej 13, 4720 Præstø.



**Lavrsen, Lavrs**, f. 20. juli 1926 i Rødning pr. Spøttrup. S. a. gdr. L.L. – Praktik, prlm., student, *agronom* 1955. Filosofikum 1956, Kbh. Universitet, veterinær 1964, KVL. Ansat ved Forsøgslaboratoriet, svinæfd. 1955–57. Dyr-

lægestudiet 1957–64. Ass. i landpraksis i 1964. Distriktsdyrlæge i Zambia (Danida) 1966–69. Smådyrpraksis 1969–70. Reserve-dyrlæge ved Sorø slagteri 1970–72. Distriktsdyrlæge, Zambia (Danida) 1972–74. Lektor, Kødkontrol i Zambia (Danida) 1974–77.

Konsulenttjeneste i Indien, (Danida) 1977–78. Reserve-dyrlæge, FSA, Ringsted i 1978. Fra 1978 bosat på ejendommen »Bækkenstof« i Borup. *Beskæftigelse i landbrug, smådyrpraksis og timelønnet kødkontrol.* Adr. Urupvej 1, 4140 Borup.



**Legarth, Johannes Brøbech\***, f. 29. sept. 1929 i Kolindund. S. a. gdr. A.L. – Landvæsenselev, forv., lbsk., *agronom* 1955. Ass. ved Tylstrup forsøgsstation 1955–57 og ved DLF, Roskilde, 1957–58. Ass. og konsulent ved Kbh.s

amts hmfr. samt lb.- og hmfr.s grundforbedringskontor i Roskilde 1958–75. *Sekretær og konsulent for De samv. sjæll. hmfr.* fra 1975 og fra 1982 tillige *konsulent i planteavl og grundforbedring for område NØ.* Sekretær for Østlige øers Fjerkrækonsulentudvalg og for Sjællandske udvalg for løk. kursusbevillinger, der fordeler offentlige midler til korte kursus, samt medsekretær for Det sjæll. Fællesdyrskue fra 1975.

I Ungdomsnævnet i Roskilde kommune 1962–70. Bst.mdl. i DA 1962–69. Mdl. af Plantesundhedsrådet, af Kartoffelkontroludv. og af Jordbehandlingsudv. 1975. Derudover mdl. i forskellige underudv. under de løk. for.s provinsielle sammenslutninger. Adr. Guldbommevej 28, 4000 Roskilde.



**Linnemann, Frode\***, f. 2. dec. 1927 i Haslund pr. Randers. S. a. arbm. M.V.R. – Højsk., lbsk., *agronom* 1955. Ass. ved Randers amts hmfr. 1955–57. Ass. ved Forsøgslaboratoriets forsøg med svin på Favrholt 1957–59.

Lærer ved Grindsted lbsk. 1959–61. Ass. ved *Forsøgslaboratoriets afd. for forsøg med svin* fra 1961.

Skolenævnform. for Holme-Olstrup skole 1970–74 og 1978–82. Mdl. af skolekommissionen i Holmegård fra 1970, af Holmegård kommunalb. 1974–78. Adr. Kirkevænget 22 C, 4684 Holme-Olstrup.

**Lyngsø, Niels Jørgen**, f. 6. marts 1928. *Agronom* 1955. Død 8. juni 1976. Nekrolog: UfJ. nr. 35/1976.





**Madsen, Arne\***, f. 19. maj 1930 i Voldbjerg pr. Hee. S. a. gdr. K.M. – Praktik, lbsk., *agronom* 1955. Ass. ved Silkeborg og omegns lbf. 1955. Ass. ved Hedeselskabets mergelafd. i Viborg 1956. Ass./kons. ved Hedeselskabets mose-

og engafd. i Odense 1956–74. Distriktsfuldmægtig ved Hedeselskabet i Sønderborg 1974–78, *distriktschef* ved Hedeselskabet i Haderslev 1978–81 og fra 1981 *ved Hedeselskabet i Odense*.

Teknisk sagkyndig ved Jordbrugskommissionen i Fyns amt fra 1981. Adr. Prins Haralds Alle 67, 5250 Odense SV.



**Maury, Michel** Etienne Alfred Gabriel\*, f. 9. april 1928 i Paris. S. a. civiling. G.M.

Student, praktik i Danmark og Frankrig, *agronom* 1955 ved Ecole Supérieure, Institut Technique et Pratique Agricole, Paris. Godsforv. Ferme du Château, Messy, S.M., France 1955–58. Ass. ved Statens Planteavlslab. i Lyngby 1959–61. *Vid. ass. ved Kemisk Laboratorium, DTH* fra 1962.

Chevalier-Ordre National du Merite, France. Commandeur Ordre Militaire Hospitalier S' Lazare de Jérusalem. Adr. Dalparken 12, 2820 Gentofte.



**Madsen, Niels Folmer\***, f. 15. marts 1927 i Kelstrup pr. Vig. S. a. gdr. P.M. – Real., praktik, lbsk., *agronom* 1955. Ass. i regnskabsføring ved Holbæk amts lbf. 1955–58. Konsulent i regnskabsføring ved Odsherreds lbf.

1958–62. Selvstændig revisionsvirksomhed fra 1962. Ejendomsmæglereksamen 1964. Fra 1971 *registreret revisor i eget firma, merkonom i revision*. Adr. Svalevej 11, 4300 Holbæk.



**Mortensen, Henning\***, f. 8. juli 1926 i Odense. S. a. gartner K.M. – Praktik, lbsk., *agronom* 1955. Ass. i husdyrbrug ved De samv. lbf. i Fyns stift 1955–58, ved husdyrbrugsarbejdet under De samv. hmfr. i Fyns stift 1958–64. Konsulent i husdyrbrug i Odense og Kerteminde hovedkredse af hmfr. samt konsulent i økonomisk kaninavl for De samv. hmfr. i Fyns stift 1964–79. *Ejer af Holev Søndergård* fra 1958. *Konsulent i kvægbrug ved Fællesudv. for Kvæg i Fyns amt* fra 1979.

Mdl. af kommunalbst. i Langeskov kommune, valgt af Venstre, 1978–82. Adr. Enghavevej 28, Holev, 5290 Marslev.



**Malmos, Frede**, f. 6. juli 1931 i Villestoft på Fyn. S. a. C.M. – Højsk., lbsk., *agronom* 1955. Ass. ved Statens Skadedyrlaboratorium 1955 og i husdyrbrug under De midtsjællandske lb.- og hmfr. i Ringsted 1956–58. Konsulent i husdyr-

brug ved Kalundborg og Ruds-Vedbykredsens hmfr. 1958–61. *Forsøgsleder* fra 1958 *ved Nordvestsjælland Svineforsøgsstation* og fra 1961 *konsulent ved Nordvestsjælland Svineavlssudvalg. Ledende konsulent ved Fællesledelsen for Svineavl og Produktion for de østlige Øer* fra 1971. *Sekretær for De anerkendte danske Svineavlcentre* fra 1979.

Mdl. af kommunalbst. i Tømmerup kommune 1962–66, af skolekommissionen i Tømmerup og Kalundborg kommune 1962–74. Adr. Rævebakken 23, Nyrup, 4400 Kalundborg.



**Mortensen, Mads Gotfred\***, f. 3. aug. 1928 i Holmsland ved Ringkøbing. S. a. gdr. C.M.

Praktik, højsk., lbsk., *agronom* 1955, lic. agro. 1963 ved KVL. *Vid. ass. 1955–65, amanuensis 1965–72 og lektor* fra 1972 *ved KVL, afd. for landbrugets plante-kultur*. I perioden 1963–64 orlov med studieophold ved University of Wisconsin, USA. Adr. Skærager 42, 2620 Albertslund.



**Møberg, Jens Peter**, f. 14. juli 1928 i Gilbjerg pr. Hejnsvig. S. a. gdr. J.M. – Højsk., lbsk., *agronom 1955*, M.Sc. ved University of California, Berkeley, USA, 1958, dr. agro. ved KVL 1974. Landbrugsmissionær i Tanzania for Dansk Missionsselskab 1959–70. Adjunkt – lektor ved KVL 1970–75. Associate professor ved University of Dar es Salaam, Tanzania 1975–78. *Lektor ved KVL fra 1978*. Adr. Kemisk Institut, KVL, Thorvaldsensvej 40, 1871 Kbh. V.



**Møller, Christen Knudsen\***, f. 7. marts 1920 i Toftum på Rømø. S. a. gdr. C.P.M. – Højsk., lbsk., praktik, *agronom 1955*. Ass. ved Statens Ukrudtsforsøg 1955, ved Vejlekredsens Fællesledelse 1955–56 og ved Forsøgslaboratoriets

forsøg med svin i Grindsted 1956–57. *Konsulent ved lbf. for Sydangel i Sydslesvig fra 1957. Redaktør af Sydslesvig-hjørnet i Landsbladet fra 1969*. Adr. Schleswiger Str. 38, D-2347 Süderbrarup, Vesttyskland.



**Nielsen, Hans Thor-kild\***, f. 30. april 1928 i Gerlev pr. Slagelse. S. a. arbm. A.N. – Praktik, lbsk., *agronom 1955*. Ass. ved Landbrugets Kornforædling i Sejet pr. Horsens 1955–56 og ved Landsudvalget for løk, ungdomsarbejde

1956–58 samt ved Forsøgsudvalget for Sukkerroedyrkning på Alstedgård 1958–66. Afdelingsbst. ved Danske lbf.s Frøforsyning, Nr. Alslev, 1966–81. *Konsulent i planteavl ved Gl. Holbæk amts hmfr.* fra 1981. Adr. Fuglebakken 2, 4550 Asnæs.



**Nielsen, Henning Erland\***, f. 25. febr. 1927 på Meldgård i Måbjerg pr. Holstebro. S. a. gdr. P.N. – Højsk., lbsk., *agronom 1955*, M.Sc. fra Iowa State University 1960, dr. agro. fra KVL 1973. Ass. ved Forsøgslaboratoriets afd. for forsøg med svin 1955–62. *Forsøgsleder ved Forsøgslaboratoriets afd. for forsøg med svin fra 1962*. Gæsteforsker ved The University of Alberta, Canada, 1980–81.

Har skrevet: »Lysine Supplementation of Corn and Barley Based Diets for Swine« 1960 og »Grisenes vækst og udvikling i den præ- og postnatale periode, specielt med henblik på deres senere vækst og slagtekroppens sammensætning« 1973. Adr. Løvtoften 36, 2630 Tåstrup.



**Nielsen, Peder**, f. 8. marts 1925 i Vittrup, Lindknud pr. Brørup. S. a. gdr. N.N. – Praktik, lbsk., *agronom 1955*. Ass. under Landsudv. for løk, ungdomsarbejde 1955–56. Konsulent i husdyrbrug og ungdomsarbejde for Sønderborg amts hmfr. og Sønderborg amts lbf. 1956–60. Konsulent i husdyrbrug 1960 og fra 1979 *Konsulent i svineproduktion ved Fælleskonsulentudvalget for Sønderborg amt*. Død sept. 1982.

**Nielsen, Peer Bundgaard** – se **Bundgaard Peer**.



**Overbye, Preben Steinhauser**, f. 9. febr. 1929 på Frederiksborg. S. a. hovmester V.W.O. – Real., praktik, lbsk., *agronom 1955*. Ass. ved De samv. sjæll. lbf.s sekretariat 1955 og i planteavl ved De samv. sjæll. lbf.

1955–56. Konsulent ved lb.- og hmfr.s Frøsalg i Roskilde 1956. Sognekonsulent for Lyø 1956–62. Konsulent i planteavl, regnskabsføring og ungdomsarbejde ved Bogense hovedkreds af hmfr. 1962–68, tillige konsulent i planteavl i Otterup hovedkreds 1965–68. Konsulent i planteavl ved De samv. loll.-falsterske hmfr. 1968–73. Konsulent 1973 og i

1976 afdelingschef for Danske Husmandsforeninger.

I EF-kommissionens udv. vedr. sociale forhold for selvstændige 1974–77. I Landbrugsministeriets Foderstofudv. fra 1975. I EF-kommissionens rådg. udv. for Korn fra 1975 og for Foderstoffer fra 1978. Adr. Håbets Allé 59, 2700 Brønshøj.



**Pedersen, Albert Vesten\***, f. 24. marts 1928 på Vestengård på Ærø. S. a. gdr. C.P. – Prlm., praktik, lbsk., agronom 1955. Ass. på Øftoftegård og ved Kalø-Knebelvig lbf. 1955–56 samt ved Langelands løk. for. 1956–57. Ass. landbrugsattaché i London 1957–59. Ass. ved KVL's afd. for landbrugsgeografi 1959–60. Sekretær 1960, fuldmægtig 1964 og kontorchef i Landbrugsrådet fra 1971. Adr. Ørnebakken 25, 2840 Holte.



**Pedersen, Helmuth**, f. 26. april 1925 i Tyrsted ved Horsens. S. a. lmd. A.P. – Praktik, højsk., lbsk., agronom 1955. Ass. ved Statens Redskabsprøver på Bygholm 1955. Maskinkonsulent ved De samv. sjæll. lbfr. og De samv. sjæll. hmfr.

1956–71. Landskonsulent ved Landsudvalget for Bygninger og Maskiner fra 1971.

Mdl. af Standardiseringsudv. for Jordbrugsteknik, Dansk Standardiseringsråd, 1970, af bst. i Foreningen af Maskinkonsulenter 1976. Censor for landbrugsteknikere ved Vejlbys lbsk. 1977. Mdl. af bedømmelsesudv. ved Statens jordbrugstekniske Udvalg 1981. Adr. Emiliedalsvej 36, 8270 Højbjerg.



**Rasmussen, Anders Vestergaard**, f. 6. aug. 1926 i Holme pr. Ebeltoft. S. a. gdr. A.V.R. – Prlm., praktik, ass. ved stambogføringen for heste af jydsk race 1948–52, lbsk., agronom 1955. Ass. i husdyrbrug ved De samv. lbfr. i Fyns stift 1955–56. Ass. ved Foreningen af jyske lbfr.s husdyrbrugskontor i Århus 1956–58 og konsulent 1958–71. Konsulent ved De danske

lbfr. (Landskontoret for Kvæg) fra 1971. Adr. Rødlundvej 7, Lillering, 8462 Harlev J.



**Rasmussen, Jutta Lis\***, f. 24. jan. 1931 i Arninge pr. Dannemare. D. a. forp. A.R. – Real., lbsk., agronom 1955, M.Sc. ved Pennsylvania State University i USA 1960. Vid. ass. 1955, afdelingsbst. 1973 og fra 1981 forstander ved

Statens forsøgsstation Tystofte.

I Landbrugsministeriets Certifikatudv. for korn og frø 1975, Plantenyhedsnævnet 1979 og i Frøkontrolkommissionen 1981. Adr. Teglværksvej 16, 4230 Skælskør.



**Reventlow, Claus Detlev Frederik Ferdinand\***, f. 9. dec. 1928 på Frederiksborg. S. a. greve O.R. – Student, praktik, lbsk., agronom 1955. Ejer af gården Agerup 1956–79. Adr. Hverring, 5300 Kerteminde.



**Riis, Poul Martin**, f. 17. sept. 1928 i Vejle. S. a. malermester M.R. – Mellsk., praktik, lbsk., agronom 1955, lic. agro. 1958, cand. med. vet. 1963, dr. med. vet. 1964. Ansat 1963, senere lektor ved KVL's dyrefysiologiske afd. Adr. Søparken

6, Nødebo, 3480 Fredensborg.



**Sonne, Aage Carlo\***, f. 26. febr. 1928 i Nyker. S. a. gdr. L.S. – Udlandsophold, højsk., lbsk., agronom 1955, Askov lærerkursus 1955. Ass. ved Askov forsøgsstation 1955. Ass. ved Skanderborg lbf. 1955–56. Lærer ved Uldum højsk.

1956–57. Ass. ved Nr. Nebel og omegns lbf. og kredsforening 1957–59. Fodringskonsulent 1959–67 og fra 1967 konsulent i planteavl ved Nr. Nebel lbf. og kredsforening. Adr. Stationsvej 4, 6830 Nørre-Nebel.



**Stigsen, Gottfred**

Fugl\*, f. 20. maj 1930 i Søllested. S. a. propr. O.S. – Real., lbsk., *agronom* 1955. Ass. ved Trifoliums forsøgsgård på Tåstrupgården 1955–56. Ass. ved det danske konsulentarbejde i Sydslesvig 1956–57. Studieophold i Amerika 1957–58. Ass. i planteavl ved De samv. loll.-falsterske lbfr. 1959. Ass. ved Hedeselskabets kontor i Haderslev 1959–61. Ass. ved Hedeselskabets kontor i Nakskov 1961–62. *Ejer af Kraggård i Næsby* fra 1962. Adr. Rudbjergvej 53, 4900 Nakskov.

**Sølverud, Sveinung**, f.

2. juni 1926 i Kviteseid i Norge. S. a. gdr. M.S. – Student, lbsk., forvaltereks., fylkessekretær Norges Bondelag 1952, *agronom* 1955. Forsøgsass. ved jordkulturforsøgene, Norges lbhøjsk. 1955. Sekretær ved Norges

landbrugsøkonomiske institut, Oslo, 1955–59. Forskningsass. fra 1960 og forskningsstipendiat fra 1965, *forsøgsleder/forsker* fra 1968 ved *Norges landbrugsøkonomiske Institut, Oslo*.

Styremdl. i NJF's subsektion for bogføring og driftsstatistik 1975–79. Mdl. af Ski Jordstyre 1976–79.

Har skrevet »Sauekjøtt- og fleskeproduksjonens økonomiske forutsetninger« 1962, »Sau eller storfe« 1962, »Maskinstasjoner i jordbruket« 1965 og »Geitehald og lønsemd« 1966. Adr. Solbakkeveien 16, 1405 Langhus, Norge.

**Sønderby, Aage** Thomsen\*, f.

22. aug. 1927 i Idom pr. Holstebro. S. a. gdr. M.S. – Prlm., praktik, lbsk., *agronom* 1955, Askov lærerkursus 1955. Ass. ved Statens Redskabsprøver 1955–56. Lærer ved Haslev lbsk. 1956–61. Projekte-

rende konsulent ved Dansk Vandingsindustri i Fredericia 1961–67. *Bygnings- og maskinkonsulent ved Ribe amts lbfr., Varde*, fra 1967. Adr. Pramstedvej 24 B, 6800 Varde.



**Tellerup, Jørn\***, f. 20. aug. 1930 i Horsens. S. a. gdr. H.T. – Real., praktik, højsk., lbsk., *agronom* 1955. Ass. i planteavl ved Horsens lbf. somrene 1955 og 1957, ved lbf. for Sydangel, Süderbrarup, Sydslesvig, 1955–56. *Lærer ved Bygholm*

*lbsk.* fra 1956. *Ejer og driver tillige fødegården Krogsbæk i Haldrup.*

Fmd. for DLG-center Horsens fra 1970. Mdl. af DLG's repræsentantskab fra 1973. Mdl. af bst. for Horsens lbf. 1979–81.

Medforf. af »Avl og produktion af svin« 1979. Adr. Krogen 15, 8700 Horsens.

**Vestergaard, Aage\***, f.

22. dec. 1928 på Højvang i Bjerring pr. Bjerringbro. S. a. gdr. N. V. Andersen. – Praktik, lbsk., *agronom* 1955. Ass. ved Statens forsøgsgård i Ødum ved Århus 1955–56. Konsulent i ungdomsarbejde for

Hjørring amts løk. selskab, Hjørring amts og Hvetbo herreds hmk. 1956–60. Hygiejne- og bygningskonsulent for Hjørring amts løk. selskab 1959–60. Konsulent i planteavl for Vejle amts lbf. 1960–72. *Forstander for Ladelund lbsk.* fra 1972. Adr. Ladelund Landbrugsskole, 6650 Brørup.

**Callesen, Fritz** Nis\*, f.

21. juli 1931 i Løgumkloster. S. a. bibliotekar P.C. – Student (nysproglig), *agronom* 1956. Ass. 1957 og driftsleder for fjerkræfarm og fjerkræslagteri i firmaet A/S C. H. Clausen, Broager, 1959–68.

Driftsleder ved Forsøgsfjerkræslagteriet Favrholt 1968–69. Produktionskonsulent ved Vallekilde Fjerkræslagteri 1969–72. *Regnskabschef ved Byggefirmaet Dansk Protekta A/S* fra 1973. Adr. Illerup Sand 15, 4400 Kalundborg.



**Diekmann, Christian\***, f. 29. maj 1930 i Kelstrup pr. Sdr. Vilstrup. S. a. hmd. N.D. – Praktik, lbsk., *agronom* 1956. Ass. ved Statens Ukrudtsforsøg 1956–58. Fuldmægtig 1958–73 og 1973–78 ekspeditionssekretær ved Statsskattedirek-

toratet, vurderingsafd. *Ejendomskonsulent og skatterådgiver i egen virksomhed* fra 1978. Adr. Vinterbuen 59, 2750 Ballerup.



**Egede, Hans Kurt\***, f. 17. okt. 1929 i Udby pr. Lundby. S. a. gdr. J.E. – Prlm., højsk., lbsk., *agronom* 1956. Ass. ved KVL's afd. for landbrugets plantekultur 1956–57 og ved Gl. Roskilde amts og Ramsø-Tune herreders lbrf. 1957–60.

*Konsulent i planteavl samt sekretær og kassere* for Ringstedegnens lbf. 1960–78 og fra 1978 for Haslev og omegns lbf. Konsulent og sekretær i Dansk Løgvælverforening 1964–74. Sekretær for Midtsjællands Frøavlforening 1964–78. Konsulent og sekretær for Dansk havefrøavlforening fra 1964.

Mdl. af bst. for DA 1963–69. Adr. Morbærvej 8, 4690 Haslev.



**Ejler, Kjeld Albert\***, f. 28. febr. 1930 i Kbh. S. a. inkassator E.E. – Lbsk., praktik i Schweiz, Norge, England og Marokko, prlm., *agronom* 1956, HD i udenrigshandel 1960. Ass. ved Det løk. Driftsbureau 1956. Ass. under

landbrugsattachéen ved Den tyske Ambassade 1956–60. Sekretær 1960, fuldmægtig 1961, kontorchef 1963, afdelingschef 1971 og direktør 1974–76, fra 1976 adm. *direktør i Landbrugsrådet, tillige direktør for Landbrugets Kapitalformidlingsselskab*.

Bst. fmd. for A/S Nordisk Aluminium, for Dansk agroteknisk Selskab, for Andelsgrovarehandlens Garantifond og for Grovarehandlens Garantifond. Mdl. af bst. for Bellacentret. R. af Dbg. og F.R.F. 3<sup>2</sup>. Adr. Immortellevej 13 B, 2950 Vedbæk.

**Frederiksen, Ove**, f. 22. juni 1926. *Agronom* 1956. Død 5. sept. 1968. Nekrolog: Ufj. nr. 37/1968.



**Haltrup, Kristen Brink\***, f. 1. nov. 1917 i Orten pr. Varde. S. a. gdr., agronom C.H. – Højsk., lbsk., selvstændig lmd., *agronom* 1956. Ass. ved Statens Redskabsprøver på Bygholm ved Horsens 1956. Lærer ved Tune lbsk. 1956–63. Ma-

skinkonsulent ved lb.- og hmfr. i Roskilde og Kbh.s amter fra 1956, tillige for Frederiksborg amt fra 1963. *Maskin- og bygningskonsulent ved København, Roskilde og Frederiksborg amter* fra 1972.

Censor i faget rationalisering ved KVL 1965–71. Vikarlektor i motor- og traktorlære ved KVL 1967–68. Fmd. i Foreningen af Maskinkonsulenter 1965–70 og 1973–76. Board Member i World Ploughing Organ. 1967–73. Adr. Grevevej 49, Tune, 2670 Greve Strand.



**Hansen, Jørgen Steen\***, f. 14. jan. 1931 i Odder. S. a. skoleinsp. J.H. – Prlm., højsk., lbsk., *agronom* 1956. Lærer på Landboskolen ved Middelfart 1956–63. Konsulent 1963, distriktskonsulent 1973 og afdelingsleder ved Tecum 1975–78. *Direktør i Agridana, Vejen*, fra 1978. Adr. Baungårdsvej 40, 6600 Vejen.



**Hansen, Michael Bleiken\***, f. 4. febr. 1928 i Ottersbøl, Mjolden sogn, Skærbæk. S. a. forp. B.B.H.

Eftersk., lbsk., *agronom* 1956. Ass. ved Forsøgslab.s svinefodringsforsøg 1956–57 og ved Langelands løk. selskab

1957–58. *Konsulent* i Jysk Fjerkræslagteri, Års 1958–60 og fra 1960 i *Ålborg amts husmandsforeninger*. Adr. Flejsborg, Flejsborglundvej 30, 9670 Løgstør.

**Hansen, Svend Aage**, f. 19. febr. 1928 i Vejen. S. a. lmd. E.H.

Højsk., lbsk., *agronom* 1956. Ass. ved Studsgård forsøgsstation 1956–57 og senere

ved Tystofte forsøgsstation. Frameldt til Norge, juni 1965.



**Hansen, Åge**, f. 23. maj 1926 i Simmel pr. Grindsted. S. a. gdr. C.H. – Højsk., lbsk., *agronom 1956*. Ass. ved Studsgård forsøgsstation 1956–59. Bst. 1959–62 og *ejer af Baygården* fra 1962. *Konsulent i driftsøkonomi ved Langelands*

*løk. for., Rudkøbing*, fra 1968.

Bst. mdl. 1966, fmd. 1971–79 for Svendborg amts Frugtsalgsforening. Mdl. af skolenævnet 1974, fmd. 1978–82 i Rudkøbing skole, mdl. af skolekommissionen fra 1974. Adr. Baygården, Rifbjerg, 5900 Rudkøbing.



**Haugen, Arvid Edvard**, f. 18. nov. 1924 i Oslo, Norge. S. a. postfunkt. H. – Mellsk., handelssk., lbsk., forv.sk., maskinførersk., praktik, kontrolass., overass., *agronom 1956*, suppleringskursus (husdyrbrug) 1960. Vid.

ass. ved Forsøgslaboratoriets dyrefysiologiske laboratorium 1956–60. Vid. ass. ved Norges lbsk., Institut for Fjørfe og Pelsdyr, 1960–65, amanuensis 1966–81. *Herredsagronom for Røyken og Hurum kommuner, Fylkeslandbrukskontoret i Buskerud* fra 1981.

Mdl. af Landbrugsstyrelsen, af kommunalbst., næstfmd. i skolebst. i Frogn kommune, Akershus Fylke, 1972–74. Fmd. for Landbrugsstyrelsen i Hurum kommune, Buskerud Fylke, og for Foreningen af vid. Tjenestemænd i Ås 1975–81. Hovedtillidsmand ved Akademikernes Fællesorganisation i Ås 1979–81. Mdl. af amtsbst. i Buskerud og af hovedudvalget for samfærdsel i Buskerud fra 1980. Sekretær for fagligt udvalg for fjerkræ i Buskerud fra 1981. Adr. P. B. 19 Storsand, N-3475 Sætre, Norge.

**Hiemstra, Vim Henri**, f. 10. okt. 1929 i Indonesien. *Agronom 1956* (Holland). Død 29. marts 1975. Nekrolog: UfJ. nr. 17/1975.



**Jakobsen, Erik Hovgaard\***, f. 20. juni 1925 i Havrebjerg ved Slagelse. S. a. godsr. H.H.J. – Student., praktik, lbsk., *agronom 1956*, suppleringskursus i landbrugsgeografi og -historie 1958. Ass. ved De samv. sjæll. lbfr. 1956. Sekretær 1956, fuldmægtig 1961, kontorchef 1964 og *afdelingschef i Landbrugsrådet* fra 1971.

Mdl. af Rådet for Samarbejde med U-landene, Udenrigsministeriet fra 1969. Mdl. af De europæiske fællesskabers økonomiske og sociale Udvalg fra 1978. Adr. Ravnehusvej 11, Hareskov, 3500 Værløse.



**Jensen, Henning\***, f. 30. marts 1925 i Bonderup pr. Næstved. S. a. gdr. J.J. – Praktik, lbsk., *agronom 1956*. *Regnskabskonsulent ved Roskildeegnens lbf* fra 1956. Adr. Nyvej 7, Himmelev, 4000 Roskilde.



**Just, Arnold\***, f. 15. marts 1932 i Hvornum pr. Hobro. S. a. gdr. J. J. Nielsen. – Praktik, højsk., lbsk., *agronom 1956*, Lic. agro. (husdyrbrug) 1966, dr. agro. 1970. Ass. i husdyrbrug ved Holbæk amts lbf. 1956–58. Vid. ass. 1958, *forsøgsleder ved Statens Husdyrbrugsforsøg* fra 1974. Kandidatstipendium ved KVL 1964–66 og adjunktstipendium ved KVL 1967–70. Studieophold i Madison, Wisconsin, USA, 1971. Adr. Fresiavej 8, 3450 Allerød.

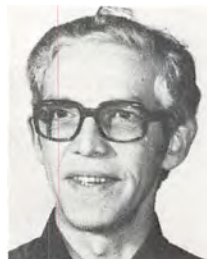

**Jørgensen, Jørgen Helms**, f. 5. aug. 1930 i Kbh. S. a. prof., dr. phil. C.A.J. – Real., praktik i Danmark og England, højsk., lbsk., *agronom 1956*, lic. agro. (jordbrugsvidenskab) 1961. Vid. ass. ved KVL 1956–57. *Vid. medarbejder ved afd. for landbrugsforsøg, Atomenergikommissionens forsøgsanlæg, Risø, Roskilde*, fra 1957, herunder ophold ved



USDA, Agricultural Research Service, Plant Industry Station, Beltsville, M.D., USA, 1969–70. Adr. Valhalvej 25, 4000 Roskilde.



**Klubien, Anton Hieronymus Fritzsche\***, f. 8. okt. 1928 i København. S. a. forfatter S.A.K.

Lbsk., agronom 1956. Vid. ass. ved Statens Skadedyrlab. 1956–57 og ved Statens Planteavlslab. 1957–59. Kontrollør

fra 1959, overkontrollør fra 1973 og inspektør fra 1980 ved Statens Foderstofkontrol. Adr. Ny Adelgade 2, 1104 Kbh. K.



**Knudsen, Jens Peter**, f. 18. april 1927 i Sædding pr. Skjern. S. a. hmd. C.K. – Højsk., lbsk., praktik, agronom 1956. Ass. i planteavl og regnskabsføring ved Ikast-Bording lbf. 1956–57, markass. ved Ødum forsøgsstation

1957–58. Revisor i Revisionsfirmaet Certus, Vejle, 1958–59. Ass. 1959 og konsulent i regnskabsføring ved Århus amts løk. Selskab fra 1960. Adr. Hortensiavej 13, Holme, 8270 Højbjerg.



**Kristensen, Egon**, f. 19. maj 1928 i Grindsted. S. a. H.P.K. – Praktik, lbsk., agronom 1956, Askov lærerkursus 1956. Lærer ved Riber Kjærgård lbsk. 1956. Fodringskonsulent for Esbjerg og omegns lbf. 1957–64. Fodrings-

konsulent for Bramminge og omegns lbf. og Åstrup m.fl. sognes lbf. 1964–75. Ejer af en gård i Hunderup ved Bramminge fra 1966.

Kasserer og mdl. af Hunderup menighedsråd 1973–77, fmd. 1977–80. Næstfmd. i bst. for Bramming-Åstrup lbf. fra 1974. Fmd. for St. Darum Andelsmejeri 1970–75. I bst. for Celebrity Slagterierne fra 1973, fmd. fra 1980. Adr. Nørlundvej 9, 6740 Bramminge.



**Kristoffersen, Peter\***, f. 26. febr. 1931 i Vejstrup. S. a. gdr. M.L.K. – Prlm. praktik, lbsk., agronom 1956. Ass. 1956–59, konsulent i planteavl ved Kolding herreds lbf. fra 1960. Adr. Solsortevej 11, 6000 Kolding.



**Langøy, Hilmar Matias**, f. 30. maj 1929 i Nordvik i Norge. S. a. gdr. M.L. – Lbsk., praktik, agronom 1956. Ass. ved Hveem forsøgsgård i Norge 1956–58. Studierejse i Canada og USA 1957. Herredsagronom ved Bremanger i Norge

1958–59 og ved Åmli i Norge 1959–62. Herredsagronom ved Mandal i Norge fra 1962. Adr. Hålandsbakken, 4500 Mandal, Norge.



**Larsen, Bent\***, f. 1. sept. 1929 i Ramsing. S. a. gdr. K.L. – Praktik, højsk., lbsk., agronom 1956, lic. agro. (arvelighedslære) 1961. Ass. 1956, amanuensis og lektor ved KVL's afd. for fysiologi, endokrinologi og blodtypeforskning fra

1958.

Bst. mdl. i International Society of Animal Blood Group Research 1966–74.

Har publiceret en række arbejder over immunogenetiske og biokemisk genetiske forhold hos kvæg. Modtaget J. Gylling Holms Mindelegat i 1977. Adr. Hedager 55, 2670 Greve Strand.



**Laursen, Jens**, f. 16. jan. 1928 i Lerdrup pr. Gylling. S. a. gdr. L.P.L. – Eftersk., højsk., lbsk., agronom 1956. Ass. ved KVL's forsøgsgårde 1956 og ved Silkeborg og omegns lbf. 1957–58. Lærer ved Udby ungdomssk. 1957–58 og

ved Høng lbsk. 1958–59. Ass. ved Silkeborg og omegns lbf. 1959. Lærer ved Byholm lbsk. 1959–67. Økonomikonsulent ved Skjern-Tarmegnens lbf. 1967–74 og ved Vi-

debækegnens lbf. 1974–80. *Økonomikonsulent ved Skjern-Tarmegnens lbf.* fra 1980. Adr. Rylen 7, 6920 Videbæk.



**Madsen, Gunnar** Hougaard, f. 10. jan. 1932 i Sorvad pr. Allingåbro. S. a. statshmd. A.M. – Eftersk. lbsk., *agronom* 1956. Ass. ved Statens Planteavlslaboratorium 1956–57. Ass. ved Haderslev amts lbf. 1957–61. *Konsulent ved Rinds*

*herreds hmk.* fra 1961. Adr. Landbocentret, 9620 Ålestrup.

**Nielsen, Arnold Just** – se **Just, Arnold**.



**Nielsen, Helge\***, f. 31. dec. 1931 i Ålborg. S. a. lmd. L.N. – Praktik, prlm., lbsk., *agronom* 1956. Ass. ved Hede- selskabets Mose- og Engafd. 1956–58 i Slagelse, ved lb.- og hmfr.s grundforbedringskontor i Roskilde 1958–59, ved Hede-

selskabets Mose- og Engafd. i Holstebro 1960–62. Agricultural Engineer, FAO, Indonesien, Syrien, Malawi, 1962–70. Ansat ved U-landshøjskolen i Holte 1970–71. Agricultural Engineer for DANIDA i Zambia 1972–74. Ejer af Galgehøjgård, Knudstrup, 1974–80. *Agronomist ved DANAGRO, Kampsax i Indonesien* (3 gange) fra 1981. Adr. Galgehøjgård, Knudstrup, 9620 Ålestrup.



**Nielsen, Kjeld**, f. 16. april 1933 i Brødsløv pr. Ingstrup. S. a. gdr. J.N. – Praktik, lbsk., *agronom* 1956. Ass. på Statens forsøgsgård ved Ødum 1956–57. Ass. i planteavl og husdyrbrug 1957–59 og *konsulent i regnskabsføring ved lbf.*

*Nordthy* fra 1959 og fra 1969 *leder af økonomiafd.*

I repræsentantskabet for Handels- og Landbrugsbanken Thisted fra 1976. I landboretudv. ved Lbf. Nordthy 1973. Adr. Åbrinken 5, 7700 Thisted.



**Nørgaard-Pedersen, Poul Erik\***, f. 3. marts 1931 i Glostrup. S. a. forp. C.N.-P. – Student, lbsk., *agronom* 1956. Ass. i planteavl ved Vends herreds lbf. 1956 og i planteavl ved De samv. sjæll. lbfr. 1956–58. Forp. af Sct. Jørgensbjerggård ved

Roskilde 1958–64. Konsulent for A/S Dansk Svovlsyre- og Superphosphatfabrik og Det danske Gødningsselskab 1963–65. Ansat ved Biocentralen 1965–67 og ved Jordbrugsteknisk Institut, KVL, 1967–71. *Ejer af Søndergård i Ejby ved Ll. Skensved* fra 1966. Adr. Dalbyvej 59, Ejby, 4623 Lille Skensved.

**Ohnemus, Jørgen**, f. 28. aug. 1934. *Agronom* 1956. Død 2. aug. 1973. Nekrolog: UfJ. nr. 34/1973.



**Paulsen, Jens Erik\***, f. 16. aug. 1928 i Vonsild. S. a. gdr. M.P. – Prlm., praktik, lbsk., *agronom* 1956. Ass. ved Holbæk amts økon. Selskab 1956–59. Konsulent i planteavl og ungdomsarbejde ved Kalø-Knebelvig lbf.

1959–60. *Konsulent i planteavl for Fåborgegnens lbf.* fra 1960, tillige sekretær fra 1969. Adr. Frydensbjergvej 2, 5600 Fåborg.



**Pedersen, Harald Emil\***, f. 20. nov. 1933 i Kustrup på Fyn. S. a. gdr. N.P. – Prlm., praktik, lbsk., *agronom* 1956. Ass. i regnskabsføring ved Ålborg amts lbf. 1957. Lærer ved Haslev lbsk. 1957–58. Ass. i regnskabsføring ved Himmerlands samv. lbfr. 1958–59. Ass. 1959 og *konsulent i planteavl ved lbf. Nordthy* fra 1963. Kasserer og sekretær for samme fra 1963.

Sognerådsmdl. i Tilsted kommune 1966–70. Adr. Åbrinken 50, 7700 Thisted.

Sognerådsmdl. i Tilsted kommune 1966–70. Adr. Åbrinken 50, 7700 Thisted.



**Pedersen, Jørgen Broe\***, f. 21. dec. 1930 i Vordingborg. S. a. værkstedsleder C.T.P. – Real., praktik, lbsk., *agronom* 1956. Ass. ved Det løk. Driftsbureau 1956–57. Konsulent i regnskabsføring ved Als Nørre herreds lbf.

1957–62. Fuldmægtig 1962 og *kontorchef ved De samv. danske lbfr.*, *Axelborg*, fra 1966.

Gennem årene medlemskab af div. ministerielle udv. og kommissioner vedr. skat og landboretlige spørgsmål. Censor ved landinspektørstudiet, AUC fra 1979. Adr. Birkede, 4130 Viby Sj.

**Pedersen, Jørgen Skovbæk** – se **Skovbæk, Jørgen**.



**Poulsen, Svend\***, f. 26. april 1930 i Hejbøl pr. Ølgod. S. a. gdr. P.P. – Eftersk., højsk., praktik, lbsk., *agronom* 1956. Ass. ved Frederiksborg amts samv. hmfr. 1956. Lærer ved Østjyllands hmsk. 1956–57. Studieophold i USA 1957–58.

Lærer ved Fyns stifts hmsk. 1958–59 og 1959–60. Ass. ved Hjørring amts og Hvetbo herreds hmkr. 1959. Konsulent i planteavl og husdyrbrug for Fåborgegnens hmfr. 1960–69. *Konsulent i planteavl for Skanderborg amts hmfr. og Ry og omegns lbf.* fra 1969. *Ejer af Haarbygaard* fra 1982. Sekretær for Ry og omegns lbf. fra 1969 og for Landboret udv. i Vejle amt fra 1979. Adr. Haarbygaard, 8660 Skanderborg.



**Priemé, Jørn**, f. 6. febr. 1930 på Frederiksberg. S. a. chefredaktør E.P. – Student, praktik, lbsk., *agronom* 1956, cand.polit. 1963 ved Kbh. Universitet. Journalist ved Landsbladet 1956–59. Sekretær ved Landbrugsministeriet

1963–69, fuldmægtig samme sted 1970–71. Landbrugsattaché ved Danmarks faste repræsentation ved De europæiske Fællesskaber 1971–74. Kontorchef i Landbrugsmin. 1975–78. Administrationschef ved Statens Jordlovsudvalg 1978–82. *Direktør for Jordbrugsdirektoratet* fra 1982.

Medl. af Statens Jordlovsudv. fra 1978 og af Miljøankenævnet fra 1980. R. af Dbg. Adr. Lysagervej 11, 2920 Charlottenlund.



**Rasmussen, Erik Emil\***, f. 2. juli 1927 i Lindelse. S. a. gdr. E.R. – Real., praktik, højsk., lbsk., *agronom* 1956. Ass. ved KVL's forsøgsgårde Albertslund og Højbakkegård 1956. Konsulent for landbrugsfagligt ungdomsarbejde på Lolland 1956–59. Timelærer på Lollands højsk. Konsulent i regnskabsføring ved Vestlollands lbf. 1959–81 samt lærer ved Maribo handelssk. 1962–81. *Ejendomskonsulent ved Storstrøms amts ejendoms- og landboretudv.* fra 1981.

Byrådsmdl. i Maribo kommune 1974–78. Bst. mdl. i Sparekassen Lolland fra 1975 og i Lollands højsk. fra 1981. Adr. Sdr. Boulevard 101, 4930 Maribo.



**Rasmussen, Jens Peter Højgård\***, f. 3. maj 1926 i Sønderby. S. a. gdr. A.R. – Praktik, højsk., lbsk., *agronom* 1956. Ass. i planteavl ved Rougsø-Sønderhald herreders lbf. 1956–59. *Konsulent i maskiner ved Randers amts lbfr.* fra 1959.

*Leder, sekretær og kasserer for Landboorganisationernes Traktorkontrol, Midt- og Nordjyske områder*, fra 1974. Sekretær og kasserer for Århus amts lbfr. fra 1976 og sekretær for Landboretudv. i Århus amt fra 1976.

I repræsentantskabet fra 1959 samt i tilsynsrådet og bst. for Sparekassen for Randers by og omegn fra 1978. Adr. Bagervej 11, 8900 Randers.



**Sams, Tage Lundgård\***, f. 4. nov. 1928 i Torkildstrup, Kr. Søby. S. a. gdr. J.S. – Prlm., praktik, højsk., lbsk., *agronom* 1956. Ass. ved Statens forsøgsstation på Lundgård 1956 og lærer ved Gråsten lbsk. 1956–59. Lærer ved

Borris lbsk. 1959–61. Konsulent i maskiner og bygn. i Vejle amts-, Give og Brande-Thyregod lbfr. 1961–67. Forst. for Shin-Rei-San (landbrugsskole, Denmark Farm) i Shizuoka-



Ken, Japan, 1967–69. Sekretær i De danske lbf. 1970–71. *Chefkonsulent for Landsudv. for Bygninger og Maskiner* fra 1971.

Mdl. af Statens jordbrugs- og veterinærvidenskabelige Forskningsråd fra 1976.

Har skrevet årsberetninger for Landsudv. for Bygninger og Maskiner 1971–81 og været redaktør for Sikkerhedshåndbog for jordbruget 1981. Adr. Bygmarken 22, 8520 Lystrup.



**Skovbæk, Jørgen**, f.

18. febr. 1931 i Ll. Elmue i Hylleholt sogn pr. Fakse Ladeplads. S. a. gdr. O. Petersen – Real., praktik, lbsk., *agronom 1956*, suppleringsseks. i landbrugsøkonomi ved KVL 1959. Ass. i regnskabsføring ved

lbf. Nordthy 1956. Sekretær i Centralforeningen af Tolvmandsforeninger og medredaktør af Tolvmandsbladet 1956–59. Redaktør af Landbrugets Radiobrevkasse 1962–66. Fuldmægtig 1959 og *sekretariatschef i De samv. danske lbf.* fra 1966. Mdl. af div. arbejdsudv. under Landbokommissionen af 1960, Landbrugsministeriet, af Krogstrupudv. 1969, Det landbrugspolitiske udv. 1975–76 og udv. vedr. landbrugets finansiering og beskatning 1981. Mdl. af bst. for Landbrugets dispositionsfond 1966–73, for Landbrugets kapitalformidlingsselskab fra 1978, for DLAM 1967 og for LEC fra 1972. Mdl. af bst. for LIK og Tune lbsk. 1967, fmd. siden 1972. Mdl. af Stengård sogns menighedsråd og Landbrugsministeriets udv. vedr. EF-politikken fra 1973.

Har skrevet »Dansk landbrugsproduktions mængde og værdi gennem 200 år« 1959 og »Landbrugets kapitalbehov« i festskrift til K. K. Skovgaard 1965. Adr. Skråvej 10, 2880 Bagsværd.

**Stokholm, Egon Dusgaard\***, f. 7. sept. 1929 på Ørvejle pr. Fabjerg. S. a. gdr. Kr.S. – Lbsk., *agronom 1956*. Ass. i planteavl ved Silkeborg og omegns lbf. 1956. Ass. 1956 og konsulent i planteavl for Skanderborg lbf. og for Trifolium frø i Randers 1963–65. Assistent ved statens forsøgsstation i Højer 1965–80. *Planteavlskonsulent ved Vestslesvigs Landbrugscenter* fra 1981. Adr. Åbenråvej 22, 6240 Løgumkloster.



**Struwe, Verner\***, f. 21. juni 1928 i Overlade. S. a. gdr. R. S. Paulsen – Højsk., lbsk., *agronom 1956*. Lærer ved Odder højsk. 1956–59. Ansat ved A/S Frederiksberg chemiske Fabrikker 1959–61. *Vid. ass. ved Statens Seruminstitut*

fra 1961. Adr. Kikhanebakken 42, 2840 Holte.

**Storm, Christian Sigismund**, f. 17. aug. 1917. *Agronom 1956*. Død i 1973.

**Tommerup, Jakob Emil**, f. 9. juli 1928. *Agronom 1956*. Død i april 1972.

**Tyle, Zdeněk**, f. 5. maj 1926 i Czekoslovakiet. *Agronom 1956*. Død 5. maj 1978. Nekrolog: UfJ. nr. 24/1978.

**Winther-Nielsen, Paul**, f. 23. aug. 1927. *Agronom 1956*. Død i aug. 1971. Nekrolog: UfJ. nr. 45/1971.



**Waage, Georg Holger\***, f. 19. april 1932 i Himmelev ved Roskilde. S. a. konsulent, agronom H.W. – Student, *agronom 1956*. Ass. 1956–62 og *konsulent i driftsøkonomi og landboret ved Gl. Roskilde amts lbf.* fra 1962. *Ejer af Belle-*

*gård og Pilegård i Ll. Karleby og af Egegård i Torkilstrup.*

Mdl. af Hyllinge-Lyndby sogneråd 1962–70, af Bramsnæs kommunalbst. fra 1970. Borgmester i Bramsnæs fra 1974. Mdl. af Roskilde amtsråd fra 1970 og af Hovedstadsrådet fra 1974. I bst. for Forenede Kreditforeninger fra 1975. Adr. Ll. Karleby, 4070 Kirke-Hyllinge.



**Aalling, Laurids Andreas Bertelsen\***, f. 29. april 1929 i Skodborgskov ved Haderslev. S. a. gdr. O.Aa. – Real., praktik, lbsk., *agronom 1956*. Ass. i planteavl ved Åbenrå amts lbf. 1956 og lærer ved Antvorskov højsk. 1956–57. Konsulent

for Slogs herreds lbf. 1957–64. Leder af Danish Mysore Project i Indien 1964–66. *Ejer af*

*gården Kongmai i Sommersted* fra 1966. Direktør for Harvestorefabrikken i Düsseldorf 1967-70. Timelærer ved Ladelund lbsk. 1972-79. Adr. Kongmai, 6560 Sommersted.



**Agergaard, Kristen** Kristensen\*, f. 8. febr. 1927 i Hover pr. Muldbjerg. S. a. gdr. J.A. – Praktik, eftersk., idræts højsk., gymnastiklærer på ungdomssk., lbsk., *agronom* 1957, Askov lærerkursus 1957. Ass. ved Studsgård, forsøgsstation 1957. Lærer ved Uldum højsk. og ass. i Tørring og omegns lbf. 1957-59. *Lærer ved Lægård lbsk.* fra 1959. Konsulent ved Græsmarkssektionen 1965-79. *Ejer af Uhrenfeldt i Nr. Felding* fra 1967.

Har været i skolenævn og har bst. poster inden for politiske, faglige og kulturelle foreninger, bl.a. Birkelundsskolen 1974-78, Holstebrokredsens Venstre 1972-80, Tørrecentralen Vestjylland fra 1970 og Nr. Felding Centret fra 1975. Adr. Harrestrupvej 62, Nr. Felding, 7500 Holstebro.



**Andersen, Axel\***, f. 19. juni 1924 i Hvilsum pr. Hobro. S. a. gdr. M.A. – Højsk., lbsk., *agronom* 1957. Ass. ved Det løk. Driftsbureau 1957-59. Ass. i regnskabsføring under Viborg amts løk. Selskab 1959-60. Fra 1960 *kontrollør ved*

*Statskontrollen med Mejeriprodukter og Æg m.m. med tjenestested ved II. distrikt, Odense.* Adr. Urtehaven 1, 5260 Odense S.



**Andersen, Tage\***, f. 31. aug. 1928 i Ginneup pr. Ørum. S. a. bmd. E.A. – Praktik, eftersk., højsk., lbsk., *agronom* 1957. Ass. i planteavl ved Hads herreds lbf. 1957-63. *Konsulent i planteavl samt sekretær og kasserer i Skanderborg lbf.*

fra 1963. Adr. Elmevej 3, 8660 Skanderborg.



**Baumgarten, Palle** Henrik\*, f. 1. okt. 1928 i Alminde pr. Landet. S. a. parcl. B. Olsen. – Real., lbsk., *agronom* 1957. Ass. ved Det løk. Driftsbureau 1957-59. *Økonomikonsulent ved De samv. sjæll. hmfr.* fra 1959. Adr.

Sønderlundsvej 18, 4000 Roskilde.



**Borregaard, Carl** Erik\*, f. 12. juli 1933 i Borregård pr. Overlade. S. a. lmd. C. B. Christensen. – Praktik, lbsk., *agronom* 1957. Ass. i planteavl ved Salling lbf. 1957-64. *Konsulent i planteavl* fra 1964 og *sekretær og kasserer* fra 1970

*ved Hjerm-Ginding herreders lbf.*

Mdl. af bst. for Konsulentforeningen fra 1978. Fmd. for Samrådet for jordbrugets faglige Information og Efteruddannelse 1978-82. I repræsentantskabet for DJVK fra 1979. Fmd. for Komiteen for Rådgivning og Information, NJF fra 1979. Mdl. af bst. for LIK fra 1981. Adr. Poppel Allé 159, 7500 Holstebro.



**Christensen, Ruth\***, f. 6. marts 1932 i St. Torøje. D. a. smedemester C. – Højsk., lbsk., *agronom* 1957. Ass. i planteavl ved De samv. loll.-falsterske lbf. 1957. Ass. ved Forsøgslaboratoriets afd. for svineforsøg 1957-60. Ejer af Ny-

lukkegård i Havdrup 1960-62, af Viverup overdrevsgård 1962-69. *Ejer af Fredslund* fra 1969. Adr. Fredslund, Almstoftevej 8, Snelev, 4100 Ringsted.



**Christiansen, Carl Stougård**, f. 28. marts 1930 i Hee. S. a. gdr. S.C. – Praktik, højsk., lbsk., *agronom 1957*. I Canada 1957–60. Herefter skibsværft- og støberiarbejder i Helsingør. Adr. Lyksborgvej 38/111, 7500 Holstebro.

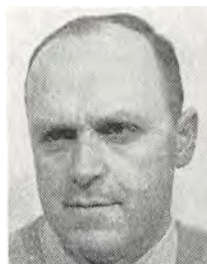

**Eggum, Bjørn Ottar\***, f. 16. aug. 1926 i Nes, Romerike i Norge. S. a. gdr. O.E. – Student, lbsk., praktik i USA og Norge, *agronom 1957*, lic. agro. 1960, dr. agro. 1973. Vid. ass. ved Forsøgslaboratoriets dyrefysiologiske afd. 1960–61. Kellogg stipendium, California University, USA, 1961–62. Vid. ass. 1962 og fra 1979 *forsøgsleder ved Statens Husdyrbrugsforsøg*.

Advisory Board, International Union of Nutr. sciences, FAO fra 1973. Editorial board, Journal of Nuclear Agriculture and Biology, India fra 1974. Editorial board, Archiv f. Tierernährung fra 1980 og editorial board, Qualitas Plantarum fra 1980.

Har udgivet »A study of certain factors influencing protein utilization in rats and pigs«, 1973. Adr. Ingeborgvej 6, 2920 Charlottenlund.

**Eriksson, Jóhannes Thórir**, f. 6. aug. 1930 i Reykjavik. *Agronom 1957*. Død i nov. 1973. Nekrolog: UfJ. nr. 1–2/1974.



**Fischer, Otto Josef**, f. 26. febr. 1931 i Grossvangen, kanton Luzern i Schweiz. S. a. landwirt J. Fischer-Meyer. Praktik, lbsk., student, *agronom 1957*, dip. ing. agro., ETH Zürich, Schweiz, 1960. Forv. på West Lexhamhall i Norfolk, England, 1957–58. Forv. På Risdon Farms, Okehampton, Devon, England, 1958–59. Konsulent for schweizisk foderstoffirma 1959. Konsulent-disponent ved DCK, Danmark, og forretningsfører ved DCK, Düsseldorf, 1960–64. *Forretningsfører ved Wiesmoor Gärtnererei und Baumschulen GmbH* fra 1965. Adr. Oldenburgerstrasse 18, 2964 Wiesmoor, Vesttyskland.



**Fjell, Harald Magnus E.**, f. 18. juli 1929 i Fjell i Norge. S. a. gårdbruger og planteskoleejer E.T.F. – Real., jordbruksskole, student, jordstyresekretær i Fjell kom. 1953–54, *agronom 1957*, kursus i samlægningsplanlægning ved Norges Landbrugshøjskole i Ås 1969. Herredsagronom i Naustdal i Sunnfjord 1957–60. Lærer og gårdstyrer ved Nordmøre Husmorsskole, Halså, 1960–62. *Herredsagronom i Fjell og Lemø* fra 1962.

Fmd. i Fjell bondelag 1964–69. Adr. 5370 Fjell, Norge.



**Frogner, Stein**, f. 25. maj 1931 i Vang, Hedmark i Norge. S. a. gårdbruger J.F. – Real., student, lbsk., *agronom 1957*, M.Sc. ved University of Wisconsin, USA, 1965. Ass. ved Hveem forsøks- og stamsædgård for poteter 1957–58, ved Toten forsøksring 1958–59 og ved Institut for Arvelære og Planteforedling ved Norges Landbrugshøgskole, Ås, 1959–60. Vid. ass. ved Statens forsøks- og stamsædgård Møystad 1960–64, amanuensis 1967–71 og førsteamanuensis 1971–75. Forsker ved Institut for Plantekultur, Norges Landbrugshøgskole, 1975–79. *Forsøksleder ved Bjørke Forsøks- og Stamsædgård* fra 1979.

Mdl. af Udvalget for Kornforsøg, Rådet for Jordbruksforsøg, 1967–75, af Fagutvalget for NLVF's Kornforedlingsprojekt 1975–79. Fmd. for Samarbejdsnemnda for jordbrukets elite- og stamsædgårde i Norge fra 1979. Styremdl. i Styringsudvalget for Kornforedling, NLVF.

Har skrevet »Analysis of Experiments with Diallel Crosses« 1963, »Sorts- og varietetsundersøkelser i bygg« 1967, »Inheritance of Starch Quality in Spring Wheat« 1968, »Avkastning og kvalitet hos vårhvete« 1969, »Induced Mutations in Hexaploid Wheat« 1971, »Recombination of Induces Mutant Alleles for Grain Yield in Barley« 1975. Adr. Steinbo, 2322 Ridabu, Norge.





**Hansen, Holger Johannesen\***, f. 18. febr. 1934 i Evetofte pr. Melby. S. a. gdr., søgnefoged H.J.H. – Real., praktik, lbsk., *agronom* 1957. Værnepligt 1957–59. Konsulent for A/S Trifolium Frø i Randers 1959. Ass. ved

Vejle amts lbfr. 1959–60. Lærer ved Vesterlund ungdomssk. 1960–62. Lærer ved Vojens ungdomssk. 1963–66. *Forstander for Elbæk efterskole* fra 1967.

Mdl. af Gedved kommunalbst. 1970–78. Fmd. for kulturelt udv. i Gedved kommune 1972–78. Amdsrådmdl. i Vejle amt fra 1979. Adr. Elbæk Efterskole, Elbækvej 53, 8700 Horsens.



**Hansen, Svend Stanley\***, f. 21. marts 1933 i Stenstrup Jungshoved pr. Præstø. S. a. centralbst. P.W.S.H. – Real., ungdomssk., lbsk., *agronom* 1957. Ass. i planteavl ved Sydsjællands Planteavlsudvalg somrene 1957–62 og lærer ved

Sydsjællands lbsk. vintrene 1957–62. Konsulent ved DLG's kemikaliefld. 1962–66. *Konsulent i planteavl for Sydsjælland og Møn* fra 1966.

Fmd. for Dansk Jagtforening i Næstved 1970–76, fra 1976 kredsrepræsentant i kreds 19. Adr. Herman Bangs Vej 16, 4700 Næstved.



**Hansen, Svend Aage\***, f. 18. dec. 1927 i Faurholt, Seem sogn pr. Ribe. S. a. lmd. C.M.H. – Praktik, højsk., lbsk., *agronom* 1957. Ass. ved KVL's undervisningsmark 1957 og ved St. Jyndevad forsøgsstation 1957–60. *Konsulent i*

*planteavl ved Ribe amts hmfr.* fra 1960. Fra 1972 *tillige sekretær og kasserer* for samme foreninger.

Mdl. af Janderup-Billum sogneråd 1966–70, af Varde byråd 1970–81, 1. viceborgmester fra 1974 og fra 1982 mdl. af Ribe amtsråd. Landsfmd. for Landsudv. for Løk. Ungdomsarbejde fra 1971. Fmd. for Danmarks 4-H. Adr. Hebovej 5, 6851 Janderup Vestj.

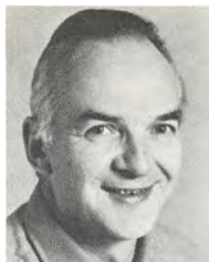

**Hede, Knud\***, f. 17. nov. 1932 i Hadsten. S. a. lrs. L. Pedersen – Real., praktik, lbsk., *agronom* 1957. Ass. ved DLF's og FDB's forsøgsgård Øtoftegård 1957. Lærer ved Tune lbsk. 1957–58. Ass. i husdyrbrug ved

De samv. loll.-falsterske lbfr. 1958–64. Konsulent i husdyrbrug ved Hjerme-Ginding herreders, Struerregns og Ulfborg og omegns lbfr. 1964–65. Konsulent i husdyrbrug i De løk. for. i Slaugs herred og lærer ved Midtjyllands lbsk. i Grindsted 1965–74. *Lærer ved Midtjyllands lbsk.* fra 1975. Adr. Tiphedevej 1, 7200 Grindsted.



**Hermansen, Martin Hansen\***, f. 4. febr. 1933 i Bolderslev. S. a. gdr. H.H. – Real., praktik, lbsk., *agronom* 1957, adgangseks. til veterinærstudiet og kursus i forvaltningsret 1957–58. Sekretær i Avlsdyrkesportudv. 1958–60.

Konsulent i samme og Bredania 1960–65. Fuldmægtig 1965, kontorchef ved Danske Hmfr. 1968–71. Direktør for Fællesudv. for Avlsvægeksperten 1971–75. *Landbrugsministeriets statskonsulent for Storbritanien og Irland* fra 1975 og fra 1979 *titel af ministerråd.*

Fmd. for Foreningen af Statskonsulenter. R. af Dbg. Adr. Royal Danish Embassy, 55 Sloane Street, London SW1X 9.SR.

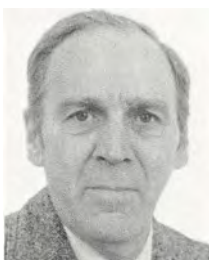

**Hestbech, Georg\***, f. 15. juni 1925 i Kbh. S. a. husejer H.H. – Højsk., lbsk., *agronom* 1957. Ass. ved Studsgård forsøgsstation 1957–58 og i planteavl ved Hjørring amts løk. selskab og Hjørring amts og Hvetbo herreds hm. 1958–59.

Konsulent i planteavl og ungdomsarbejde ved Skanderborg amts og Bjerre herreds hmfr. 1959–62 og for Ry lbfr. 1961–62. *Økonomikonsulent ved Skanderborg amts og Bjerre herreds hmfr. samt Ry lbfr.* fra 1962. Landbrugslærer ved Ry højsk. 1959–68. Død i sept. 1982.

**Iversen, Iver**, f. 27. maj 1930. *Agronom* 1957. Død 20. juli 1981. Nekrolog: UfJ. nr. 32/1981.



**Jensen, Arne\***, f. 11. sept. 1930 i Staby pr. Ulfborg. S. a. gdr. H.J. – Prlm., praktik, lbsk., *agronom 1957*, student 1960, lic. agro. (plantepatologi) 1964. Vid. ass. ved Blangstedgård forsøgsstation 1957–58. Vid. ass. ved Statens plantepatologiske forsøg 1958–68. *Afdelingsbestyrer for Botanisk afd., Institut for Plantepatologi, Statens Planteværnscenter i Lyngby*, fra 1968.

Censor i plantepatologi ved KVL. Mdl. af interne udv. ved Statens Plante-forsøg. Mdl. af Plantesundhedsrådet fra 1980. Adr. Gartnerboligen, Frederiksdalsvej 351, 2800 Lyngby.



**Jensen, Erik Nymark\***, f. 10. marts 1928 i Romdrup pr. Klarup. S. a. gdr. A.J. – Lbsk., *agronom 1957*. Ass. i husdyrbrug ved Salling og Skive lbf. 1957–59 og ved Ålborg amts lbf. 1959–65. Ass. 1964 og konsulent i regnskabsføring ved Ålborg amts sammensl. hmfr. 1965–68. Fra 1968 *konsulent i regnskabsføring og leder af Ålborg amts sammensl. hmfr.s Regnskabskontor i Års*.

Mdl. af repræsentantskabet i Sparekassen Himmerland og i Forsikringsselskabet Himmerland, Års, fra 1976. Mdl. af byrådet i Års kommune fra 1982. Adr. Dr. Margrethes Vej 6, 9600 Års.



**Jensen, Erik Riis**, f. 17. maj 1934 i Elkjær, Grene sogn, Billund. S. a. gdr. J.R.J. – Lbsk., *agronom 1957*. Ass. ved Kartoffelfondens forædlingsstation i Vandel 1957–61. Ansat ved Tectum AmbA, Struer afd. for landbrugsbyggeri 1961–75. Salgskonsulent ved Trølleborg Typhuse, Middelfart 1975–77. *Direktør for Byg i Træ ApS* (egen virksomhed) fra 1977.

Fmd. for Hyllehøjskolens skolenævn fra 1970. I skolekommissionen i Middelfart 1974–78. Adr. Vejrvænget 85, 5500 Middelfart.



**Jensen, Iver\***, f. 30. jan. 1931 i Billum. S. a. hmd. J.A.J. – Praktik, højsk., lbsk., *agronom 1957*. Vid. ass. ved Statens Ukrudtsforsøg 1957–58. Amanuensis 1958, *senere lektor ved Karforsøgsstationen, afd. for landbrugsplanternes ernæring, KVL*. Adr. Kløvertøften 44, 2740 Skovlunde.



**Jensen, Kaj Schmidt\***, f. 11. febr. 1930 i Vonsild. S. a. gdr. C.J. – Prlm., højsk., lbsk., *agronom 1957*, merkonomeksamen 1970–75 ved Vejle Handelsskole. Ass. ved Askov Forsøgsstation 1957–58 og ved Fredericia og omegns lbf. 1958–62. *Assistent og konsulent ved Vejleegnens Landboforening* fra 1962. Adr. Horsvangens 19, Bredballe, 7100 Vejle.



**Jensen, Morten Karl\***, f. 19. april 1929 i Vium pr. Sjørslev. S. a. gdr. J.K.J. – Praktik, højsk., lbsk., *agronom 1957*. Ass. ved Forsøgslaboratoriets afd. for svineforsøg 1957–58. Forp. 1958–63, og fra 1963 *ejer af en gård i Hejnede*. Agronom ved Slagteriernes Forskningsinstitut i Roskilde 1960–75. Mdl. af bst. 1969 og fra 1974 fmd. for Roskilde Andel. Mdl. af bst. for DLG fra 1976. Fmd. for Landbrugets Kornforædling i Sejet fra 1981. Forskellige andre tillidshverv. Adr. Hejnedevej 1, Hejnede, 4140 Borup.



**Jensen, Viggo\***, f. 8. febr. 1930 i Frankerup pr. Værsløv. S. a. gdr. V.J. – Praktik, lbsk., *agronom 1957*. Ass. ved Sukkerfabrikkerens forsøgs-gård Alstedgård 1957 og i husdyrbrug ved Frederiksborg amts lbf. 1957–58. Ass. ved Forsøgslaboratoriets kvægforsøg 1958–60. *Konsulent i husdyrbrug (mælkehygiejne) ved*

*Ålborg amts lbf. og Ålborg og Hobro Mejeri-forening fra 1960.*

Fmd. for Foreningen af Hygiejnekonsulenter. Mdl. af Malkestudiegruppen.

Har skrevet rapport over studierejse til Australien og New Zealand 1970. Adr. Herman Bangs Vej 2, 9200 Ålborg SV.



**Jepsen, Daniel**, f. 20. febr. 1931 i Egknud pr. Ølgod. S. a. lmd. H.J. – Praktik, højsk., lbsk., *agronom* 1957. Ass. ved Frederiksborg amts hmfr. 1957. Lærer ved Nordsjællands lbsk. 1957–61. Konsulent ved Frederiksborg amts ungdomsudv. 1958–61. Landskons. for Dansk Landboungdom 1961–63. Lærer ved Borris lbsk. 1961–64. Lærer ved Dalum lbsk. fra 1964 og ejer af Birkegården, Søndersø Skov, fra 1967.

Mdl. af Landbrugsskolernes idéudv. for Planteavl 1973–76. Fmd. for Venstre i Søndersø kommune 1975–81 og for Søndersø menighedsråd fra 1974. Mdl. af Bogense provsti fra 1978. Præstegårdskonsulent for Fyns stift og mdl. af Fyns amtsråd fra 1981. Adr. Birkegården, Langehede 103, 5471 Søndersø.



**Jørgensen, Erling Ellegaard\***, f. 7. aug. 1929 i Harndrup. S. a. gdr. K.E.J. – Prlm., gymnastikhøjsk., praktik, lbsk., *agronom* 1957. Ass. i planteavl og regnskabsføring ved Odense og Kertemindekredsens hmfr.

1957–58. Ass. i planteavl ved Randers amts husholdningsselskab 1958–60. Konsulent i planteavl, samt sekretær og kasserer for Esbjerg og omegns lbf. 1960–81. *Konsulent hos Superfos ved afd. i Fredericia* fra 1981.

Folketingskandidat i Bækkekredsen (Det konservative folkeparti) 1964–70. Fmd. for konservative vælgerforening, Guldagerkredsen, 1967–70. Mdl. af Skads sogneråd 1964–67. Fmd. for Skads skolenævn og mdl. af Esbjerg skolekommission 1967–70.

Har skrevet jubilæumsskriftet Esbjerg & Omegns Landboforening 1966. Adr. Møllekrogen 23, Andrup, 6700 Esbjerg.



**Kirkegaard, Sigfred\***, f. 6. sept. 1930 i Trustrup pr. Hundslund. S. a. hmd. H.K. – Praktik, højsk., lbsk., *agronom* 1957. Ass. ved Kolding omegns og Kolding vesteregns lbf. 1957–59. *Konsulent i driftsøkonomi og regnskabsføring for Hads herreds lbf.* fra 1959. Adr. Søby Skovgård, Søbyvej 45, Søby, 8300 Odder.



**Kirsgaard, Elisabet\***, f. 28. april 1920 i Grånna, Sverige. D. a. fru I.K. – Prlm., handelskoleeks., kontor, praktik, lbsk., veterinærsygeplejerske 1948, *agronom* 1957. Vid. ass. ved Statens Planteavlslaboratorium 1957–59. Vid. ass. ved Statens Husdyrbrugsforsøg fra 1959. Adr. Statens Husdyrbrugsforsøg, Rolighedsvej 25, 1958 Kbh. V.



**Kjellerup, Viggo** Kristian\*, f. 21. dec. 1931 i Asmild, Tapdrup pr. Viborg. S. a. gdr. J.K. – Prlm., praktik, lbsk., *agronom* 1957. Ass. ved Statens Ukrudtsforsøg i Skovlunde sommeren 1957. Ass. 1957, fra 1978 *laboratorieleder ved Statens forsøgsstation Askov.*

Har skrevet beretninger i Tfp (b. 73, 74 og 83) samt meddelelse nr. 1212, 1220, 1313 og 1614. Adr. Skibelundvej 44, Askov, 6600 Vejen.



**Kloppenborg-Skrumsager, Anker\***, f. 30. aug. 1934 på »Kane-kær« i Kjelstrup pr. Sdr. Vilstrup. S. a. gdr. S.K.-S. – Real., praktik, højsk., lbsk., *agronom* 1957. Rådgiver i godningsspørgsmål for Det østasiatiske Kompagni i Thailand 1957–60. Askov højsk. 1960–61. Agricultural Salesrepresentative, Dow Chemical S.A., Stockholm, 1961–62. Ass. landbrugsattaché ved Den danske Ambassade i London



1962–64. *Ejer af en gård i Holm* fra 1964 (forp. ud i årene 1967–76). Associate Expert for FAO, Ethiopien, 1967–68. Lærer i landbrugsudvikling ved RDC, Holte, 1968–69. Konsulent for Nordisk Bistandshjælp i Tanzania 1970 og for SIDA i Ethiopien 1971. Konsulent i landbrugsudvikling for Hoff & Overgaard 1972–76 og fra 1977 *konsulent i landbrugsudvikling på en række internationale opgaver*. Adr. Damgade 20, Holm, 6430 Nordborg.



**Koefoed, Thor\***, f. 21. juni 1930 i Nyker. S. a. gdr. O.K.

Real., praktik, lbsk., *agronom* 1957. Ass. i 1957 ved Statens Redskabsprøver, Bygholm og ved Det Sj. maskinudv. i Roskilde 1957–58. Lærer ved Høng lbsk. 1958–72.

Konsulent i maskinbrug ved Kalundborg omegns og Løve herreds lbf. 1958–61, samt ved Slagelseegnens lbf., Skælskøregnens lbf., Sorø amts løk. selskab og Vestsjællands lbf. fra 1961–72. *Landbrugslærer ved Kærehave landbrugsskole* fra 1975.

Fmd. for Høng Varmeværk 1966–71. Medl. af ligningskommissionen i Høng 1968–72. Adr. Svalevej 6, 4270 Høng.



**Kristensen, Poul Evald\***, f. 6. jan. 1929 i Tveje-Merløse pr. Holbæk. S. a. hmd. K.K. – Lbsk., *agronom* 1957. Ass. ved Det thylandske løk. Selskab 1957–58. Ass. ved De midtsjællandske løk. For. 1958–60.

Konsulent i husdyrbrug for hmf. i Assens og Middelfart hovedkredse samt driftsleder ved Fyns stift Indkøbsforretning 1960–63. *Konsulent i svineavl og -fodring ved Hjørring amts løk. Selskab* fra 1964. Sekretær for Fællesudv. for svineavlens Forbedring i Hjørring amt fra 1966. Adr. Virkelyst 42, 9800 Hjørring.



**Lerche, Fredrik Leo**, f. 24. okt. 1929 i Helsingfors. S. a. kaptajn B.L.L. – Højsk., lbsk., *agronom* 1957. Ass. ved Hydroteknisk Laboratorium i Kbh. 1957. Ansat på forskellige afd. i landbrugsmaskinforretningen SMK i Tammer-

fors og Helsingfors 1958–61. Maskinkonsulent for Nyland svenske Landbrugsselskab, Finska Hushållningsselskapet og Ålands Landskapsstyrelse 1961–64. Maskinkonsulent for Nyland svenske Landbrugsselskab og Utsædeforbundet fra 1964 og fra 1966 første (assistent) konsulent for Utsædeforbundet. Produktchef 1967 og fra 1980 *PR-sekretær for Volvo BM traktorer, Volvo-Auto A/S*. Adr. Löjvägen 2 C, 02170 Esbo 17, Finland.



**Linde-Laursen, Ib**, f. 3. sept. 1928 på Torbenfeldt, Frydendal pr. Mørkøv. S. a. overforv., *agronom* V.G.L.-L. – Student, sekljt., praktik, lbsk., *agronom* 1957, lic. agro. 1962. Vid. ass. ved KVL's afd. for plantekultur 1957 og

ved arvelighedslaboratoriet 1957–67. *Forsøgsleder ved Landbrugsafdelingen, Forsøgsanlæg Risø*, fra 1967.

Sekretær og fmd. for Licentiatforeningen. Adr. Højledet 4, 2840 Holte.



**Lunden, Anders Kristian\***, f. 12. juni 1931 på Mariendal, Frederikshavn. S. a. gdr. P.L. – Real., praktik, lbsk., *agronom* 1957. Ass. i planteavl ved Frederikshavn lbf. 1957. Ass. i husdyrbrug ved Hjørring amts løk. Selskab

1957–59. Konsulent i husdyrbrug ved Svendborg amts løk. Selskab 1959–61. *Ejer af fødegården Mariendal* fra 1961. Regnskabskonsulent ved Dronninglund herreds lbf. 1969–70. Regnskabskonsulent ved Frederikshavn omegns lbf. 1970–77.

Mdl. af Elling menighedsråd 1962–74, af Elling sogneråd 1962–70. Mdl. af bst. for Jydsk Brandforsikring fra 1962. Vurderingsmand ved Landhypotekforeningen fra 1963. Vurderingsinspektør ved Jyllands Kreditforening. Adr. Mariendal, Mariendalsvej 12, 9900 Frederikshavn.



**Meldgaard, Peter\***, f. 26. maj 1931 på Astruplund i Grinderslev pr. Jebjerg. S. a. propr. A.J. – Real., højsk., lbsk., *agronom 1957*, merkonom i markedsføring 1970. Ass. ved Statens forsøgsstation Lundgård ved Vejen og lærer ved

Lægård lbsk. 1957. Assistant manager, Lexham Farm, Kings Lynn, England, 1958 og lærer ved Lægård lbsk. 1958–59. Ass. landbrugsattaché hos statskonsulenten i London 1959–61. Lærer ved Næsgård agerbrugssk. 1961–64. Salgskonsulent 1964 og fra 1970 *afdelingschef for firmaet Paul Bergsøe & Søn, Trading A/S, Glostrup. Ejer af Astruplund* fra 1976. Adr. Rådyrvej 7, Hareskovby, 3500 Værløse.



**Neergaard, Marie-Louise Flach de\***, f. 26. marts 1922 i Kbh. D. a. gdsr. W.R.F.d.N. – Prlm., skole i Belgien 1 år, praktik, lbsk., gdr., *agronom 1957*. Ass. ved forsøgslaboratoriets afd. for forsøg med kvæg 1957–60. *Vid. ass. ved forsøgs-*

*laboratoriets dyrefysiologiske afd.* fra 1960. Adr. Kumlehusvej 1, Vester Syv, 4130 Viby S.



**Nielsen, Anders\***, f. 23. sept. 1930 i Dover. S. a. gdr. H.N. – Eftersk., praktik, højsk., lbsk., *agronom 1957*. Ass. i regnskabsføring ved Kolding herreds lbf. 1957–60. *Konsulent i regnskabsføring ved Skanderborg lbf.* fra 1960. Adr. Ottes-

toften 46, 8660 Skanderborg.



**Nielsen, Jørgen Disning\***, f. 4. aug. 1928 i Tårs. S. a. gdr. S.N. – Højsk., lbsk., *agronom 1957*, adgangseks. ved DTH 1959, licentiat ved KVL 1963. Ass. ved Det løk. Driftsbureau 1957–58. Ass. ved Statens Forsøgsmejeri, kemisk afd.,

Hillerød, 1963–67. *Forsøgsleder ved Statens*

*Planteavlslaboratorium* fra 1967. Adr. Akacievej 10, 3400 Hillerød.



**Nielsen, Jørgen Emil Drensgaard**, f. 22. aug. 1930 på Frederiksberg. S. a. kok T.D.N. – Real., praktik, lbsk., *agronom 1957*. Merkonom. Ass. ved svineforsøgsstationen i Grindsted 1957–59 og ved Slagteriernes Forskningsinstitut

afd. vedr. avl- og fodringsspørgsmål, Roskilde, 1959–64. Salgsleder for Danmarks Jerseyforening 1964–70. Indkøbschef for Meatcut i Ålborg 1970–78. Prokurist ved Superfos i Ålborg 1978–80. *Lærer ved Nordjyllands lbf. i Nibe* fra 1980. Adr. Vistivej 6, Sønderholm, 9240 Nibe.

**Nielsen, Niels Barslund**, f. 15. marts 1930. *Agronom 1957*. Død i 1980. Nekrolog: UfJ. nr. 33/1980.



**Nielsen, Niels Christensen Rod\***, f. 2. jan. 1930 i Lindholm pr. Nørresundby. S. a. grovsmed F.R.N. – Real., praktik, højsk., lbsk., *agronom 1957*. Ass. ved Kolding Fællesledelse 1957–59. Konsulent for Kalø Vig lbf. 1959–60.

Konsulent for Hammershøj og omegns lbf. 1960–63. Konsulent i driftsøkonomi for lbf. for Svendborg og omegn 1963–79. *Økonomikonsulent for Fåborgegnens lbf.* fra 1979. Adr. Hasselvænget 7, Fiskop, 5700 Svendborg.



**Nielsen, Per Anders**, f. 7. juli 1929 i Brandstrup pr. Vester Tirsted. S. a. fru A.N. – Højsk., lbsk., *agronom 1957*. Ass. ved Forsøgslaboratoriets forsøg med svin på Favrholt 1957 og ved svineforsøgene på Grauballegård 1957. Ass.

ved Forsøgslaboratoriets afd. for svineforsøg 1959–61. Orlov fra Forsøgslaboratoriet 1960–61 for at gennemføre et British Council Scholarship hos Dr. R. Braude, National Institute for Research in Dairying, Shuefield, Reading, Berks. Bosat i England fra 1961. Research manager for Kingsclere Estate Ltd., Pitt Hall Farm, Ramsdell, Basingstoke, Hants,

1962–66. *Selvstændig svinefarmer* fra 1966. Adr. White House Farm, Rumburgh, Nr. Halesworth, Suffolk, IP 19 ONG, England.



**Nielsen, Povl Bräuner\***, f. 9. maj 1932 i Dreslette pr. Flemløse. S. a. gdr. E.H.N. – Praktik, højsk., lbsk., *agronom* 1957, ekstraord. eks. i arvelighedslære ved KVL 1961, i fysiologi, biokemi og endokrinologi 1966. Vid. ass. 1957, amanuensis 1963 og fra 1972 *lektor ved KVL's afd. for fysiologi, endokrinologi og blodtypeforskning*.

Forf. og medfor. til en lang række videnskabelige publikationer. Adr. Tranemosevej 64, 2750 Ballerup.



**Nissen, Knud\***, f. 16. okt. 1931 i Tarp pr. Borris. S. a. forst., agronom H.B.N. – Real., praktik, højsk., lbsk., *agronom* 1957. Askov lærerkursus og ass. ved Statens forsøgsstation i Askov 1957. Lærer ved Østjyllands hmsk. i Vinding 1957–58. Ass. i planteavl ved Hjern-Ginding herredens lbf. 1958–62 og konsulent i planteavl i samme forening 1962–64. *Konsulent i planteavl i Øster herreds lbf.* fra 1964. Adr. Aspgaardvej 2, Asp, 6800 Varde.



**Nyborg, Harald Georg**, f. 21. aug. 1924 i Flade ved Frederikshavn. S. a. gartner A.N. – Praktik, lbsk., *agronom* 1957. Ass. ved KVL's forsøgsgård Albertslund 1957–58, ved Randers amts samv. hmfr. 1958–60, ved Nordthy hmk.,

Thisted, 1960–63 og ved Bølling-Nørre herreds hmk. 1963–64. Konsulent i planteavl ved Skjern-Tarmegnens kredsforening 1964–74. *Konsulent i planteavl ved Skjern-Tarmegnens kredsforening og Ulffborg-Hind herreds kredsforening* fra 1974.

Kasserer i Skjern-Tarmegnens hmkf. 1975. Adr. Dalvej 18, 6900 Skjern.



**Overgaard, Søren Martin Thorvald\***, f. 27. juli 1926 på Helstedmark, Borup pr. Randers. S. a. gdr. C.O. – Praktik, lbsk., *agronom* 1957. Vid. ass. ved KVL's forsøgsgård på Albertslund 1957–60. Forsøgsass. 1960, forsøgsleder 1964 og forædlingschef 1974–81 ved A/S De danske Sukkerfabrikkers forsøgsstation »Maribo« i Holeby. Fra 1981 *selvstændig landmand*. Adr. Hulbækgaard, Karupvej 73, 7470 Karup.



**Pedersen, Aksel Peter\***, f. 8. sept. 1927 i Brusholt pr. Uggerhaldne. S. a. gdr. J.S.P. – Højsk., lbsk., *agronom* 1957. Ass. ved Statens plantepatologiske forsøg i Lyngby 1958. Ass. ved Hede-selskabets afd. for undersøgelser og forsøg 1959, ved distriktskontoret i Roskilde 1959–61 og ved distriktskontoret i Vejle 1961–62. Konsulent ved Statens jordlovsudvalgs tekniske kontor i Tønder 1963–75. *Afdelingsleder af Statens jordlovsudvalgs tekniske afd. i Tønder* fra 1975. Adr. Hjejlen 91, 6270 Tønder.

**Pedersen, Knud Hede** – se **Hede, Knud**.



**Pedersen, Palle Holger Bilsted\***, f. 30. nov. 1931 i Kbh. S. a. kleinsmed S.B.P. – Praktik, 1/2 år på fåreavlsforsøgsstation på Grønland, højsk., lbsk., prlm., *agronom* 1957. Ass. ved Det løk. Driftsbureau 1957–58 og i regnskabsføring ved De samv. sjæll. hmfr. 1958–62. Konsulent i driftsøkonomi ved Vejle amts hmfr. 1962–77. *Afdelingschef ved Danske Hmfr.s sekretariat* fra 1977. Adr. Gyvelvej 7, 4000 Roskilde.





**Sevelsted, Niels Elbrønd**, f. 4. aug. 1929 i Ottestrup. S. a. gdr. C.E.S. – Højsk., lbsk., *agronom 1957*. Ass. ved Stevns Planteavlsforening 1957–58, ass. i planteavl ved Sjællands lbf. i Roskilde 1958–59. Ungdomskonsulent ved

Tureby-Køge lbf., Unge Landmænd, Østsjælland i 1959. Konsulent i planteavl for Tureby-Køge og omegns lbf. og driftsleder på forsøgsgården Lille Køgegård 1959–61. Salgskonsulent og afd. leder ved fa. H. Meisner-Jensen i Kbh. 1961–65. Forvalter i entreprenørf. C. C. Brun a/s i Herlufmagle 1965–67. Driftsleder ved GH-Beton i Ringsled 1967–71, og ved H. Jull-Olsen A/S i Sorø 1971–72. Lagerforvalter for Sadofoss A/S, Fredensborg 1972–76. Flyvepladschef, Luftfartsdirektoratet, Mestersvig, Ø-Grønland 1976–81. *Formand hos fa. A/S Orthana, Kastrop* fra 1981. Adr. Ole Klokkersvej 20, 2770 Kastrop.



**Termansen, Rasmus Bredkjær\***, f. 23. juni 1930 på Barsbøl mark pr. Jels. S. a. gdr. S.B.T. – Praktik, ungdomssk., højsk., lbsk., *agronom 1957*. Ass. ved Dronninglund herreds lbf. 1957–58. Ass. i planteavl og regnskabsføring

1958–59 og konsulent i regnskab og driftsøkonomi ved Lemvigegnens lbf. fra 1959. Adr. Alahärmævej 20, 7620 Lemvig.



**Trosborg, Arne\***, f. 17. juni 1933 i Hvillum pr. Ejstrup. S. a. konsulent, *agronom P.P.T.* – Praktik, højsk., lbsk., *agronom 1957*. Ass. i planteavl 1958 og i regnskab ved Morsø lbf. 1959. Konsulent i planteavl og ungdomsarbejde for Tørring og

omegns lbf. 1959–64. *Inspektør ved Statens Plantetilsyn* fra 1964.

Mdl. af Århus amtsråd 1970–78, af Århus Teaters styrelse 1974–78, af Udv. vedr. særfor sorgen i Århus amt 1974–78 og af taksationskommission vedr. land- og byzonenloven i Århus amt 1974–78. Folketingskandidat for Det radikale venstre i Randerskredsen fra 1974, mdl. af Hinnerup byråd fra 1978, af

skolekommissionen i Hinnerup kommune fra 1978. Fmd. for Lokalhistorisk Egnarkiv i Hinnerup kommune fra 1980. Mdl. af bst. for Galten Elværk fra 1981. Adr. Ternevej 12, 8382 Hinnerup.



**Taarud, Johan**, f. 10. nov. 1926 i Nord Fron i Norge. S. a. gårdbruger A.T. – Student, lbsk., *agronom 1957*, hovedkursus i pædagogik ved Norges Landbrukshøgskole 1968. Gårddriftslærer ved Namdal Husmorsk. 1957–64.

*Lektor ved Klonas Jordbruks- og Husmorsk.* fra 1964. Adr. 2680 Vågåmo, Norge.



**Vibe, Erik\***, f. 18. marts 1930 i Ålborg. S. a. købmand E.V. – Real., lbsk., udd. i udland, *agronom 1957*. Ass. ved Statens forsøgsstation Ødum 1957. Ass. ved FajL på Godthåb, Skanderborg, somrene

1958–63. Lærer ved Vejlbjby lbsk. 1957–68. Sekretær for Kisam 1968–70. *Udviklingschef ved A/S Korn & Foderstofkompagniet, Viby J*, fra 1970. Adr. Højvang, Randersvej 79, Hinge, 8900 Randers.



**Andersen, Gunner Bjerre\***, f. 19. maj 1934 i Gyngstrup, Krogsbølle sogn på Fyn. S. a. H.M.A.

Praktik, lbsk., *agronom 1958*, student (mat.-fys.), lic. agro. 1968 ved KVL. Landbrugslærer 1958–63. Licentiatstudium ved

Økonomisk Institut, KVL 1964–67. Ambassadesekretær 1968. I 1969 landbrugskyndig medarbejder ved Kreditforeningen Danmark, og fra 1972 ansat ved *Miljøministeriets Planstyrelse* (før fusion i 1975 landsplanudv.s sekretariat). Deltog i Nordisk Institut for Samfundsplanlægnings årskursus i Stockholm i 1978.

Folketingskandidat (herunder en periode som hovedbest.medl. og amtsfmd.) for partiet Venstre 1971–77. Medl. af DJVKs repræsentantskab i 1980, og fra 1972 medl. af DAPs best. Medl. af OECDs arbejdsgruppe om »Land use policies and Agriculture«,

1975–76. Medl. af OECDs arbejdsgruppe om »Agriculture in the planning and management of peri-urban areas«, 1978–79. I 1975 medl. af den landbrugsministerielle kommission, som afgør indstilling om retningslinier for en landsomfattende klassificering af landbrugsjorden.

Har skrevet licentiaafhandling om, »En belysning af landmænds aktivitet og adfærd med hensyn til information og innovation«, 1968. Adr. Johnstrupvej 10, 4180 Sorø.



**Augustinussen, Jens Erik\***, f. 7. juli 1936 i Gammerød pr. Borup. S. a. gdr. L.A. – Prlm., praktik, lbsk., *agronom* 1958, lic. agro. (plantefysiologi) 1965. Vid. ass. ved Statens forsøgsstation Blangstedgård 1960–61. Vid. ass. ved Statens forsøgsstation ved Roskilde fra 1965. Adr. Ottegårdsvej 8, 4130 Viby Sj.



**Boesgaard, Mogens**, f. 31. juli 1932 i Lyderslev pr. St. Heddinge. S. a. gdr. J.B. Sørensen. – Praktik, højsk., lbsk., *agronom* 1958. Ass. 1958 og konsulent i maskiner ved Skælskøregnsens lbf. 1958–61. Konsulent i maskiner ved Kolding omegns, Kolding vesteregns og Den nordslesvigske lbf. samt lærer ved Ladelund lbsk. 1961–72. *Bygningskonsulent* og *leder af Bygnings- og Maskinkontoret i Åbenrå* fra 1972.

Viceborgmester og fmd. for Undervisnings- og Kulturudv. i Åbenrå kommune fra 1974. Fmd. for Foreningen af landøkonomiske Bygningskonsulenter 1980–81. Adr. Søndervang 22, Løjt Kirkeby, 6200 Åbenrå.



**Bonde, Jens Jacob**, f. 22. aug. 1927 i No. S. a. gdr. M.B. – Højsk., lbsk., *agronom* 1958. Ass. ved Statens forsøg ved Borris 1958–59. Vinterlærer ved Borris lbsk. 1959–63. Ass. ved Bølling Nr. herreders lbf. og på Borris forsøgsstation somrene 1959–63. *Lærer ved Gråsten lbsk.* fra 1963. Adr. Højmark 14, Rinkenæs, 6300 Gråsten.



**Byskov, Asger**, f. 19. aug. 1932 i Møborg pr. Bækmarksbro. S. a. gdr. J.P.B. – Praktik, lbsk., *agronom* 1958, student 1959, cand. mag. 1966 med fysik som hovedfag. Adjunkt ved Blågård seminarium 1966–72. *Studielektor ved Blågård seminarium og Undervisningsministeriet* fra 1972.

Næstfmd. for Foreningen af fysik- og kemilærere ved gymnasier og seminarier 1972–73. Md. af Danmarks fysik- og kemiundervisningskommission 1977–80. Adr. Harboørevej 15, 2720 Vanløse.



**Christensen, Konrad Dahlgaard**, f. 30. juli 1928 i Tingstrup pr. Thisted. S. a. gdr. O.C.C. – Prlm., student, *agronom* 1958, lic. agro. 1962. Vid. ass. ved Forsøgslaboratoriet 1958–63. Adjunktstipendiat ved KVL 1963–64. Konsulent ved Århus Oliefabrik A/S 1964–68. Vid. ass. ved Statens Husdyrbrugsforsøg fra 1968. Adr. Bjergbakkevej 138, 2600 Glostrup.



**Christensen, Søren Marius Bjerre**, f. 18. dec. 1928 i Ræhr pr. Thisted. S. a. gdr. N.B.C. – Praktik, lbsk., *agronom* 1958. Ass. i planteavl og regnskabsføring 1958–61 og *konsulent i regnskab og driftsøkonomi for Odense og Kerteminde hmf.s hovedkredse* fra 1961. Adr. Thyras Allé 10, 5250 Odense SV.



**Christiansen, Kurt Andreas**, f. 4. sept. 1932 i Ølstykke. S. a. radiotekniker L.T.E.C. – Real, praktik, højsk., lbsk., *agronom* 1958, lic. agro. 1965 (fysiologisk botanik). Ass. ved Pajbjergfondens forædlingsvirksomhed ved Børkop 1958–60. Vid. ass. ved KVL's afd. for plantekultur 1960, ved AÆK, Risø,

1960–61 og ved KVL's afd. for plantekultur 1961. Licentiatstud. ved afd. for plantefysiologi, KVL, 1961–65. *Vid. ass./lektor ved afd. for fysiologisk botanik, KVL*, fra 1964. Adr. Højbuens 34, 2730 Herlev.



**Debel, Gert\***, f. 1. febr. 1931 i Horne pr. Tistrup. S. a. smedemester T. Hansen – Real., praktik, lbsk., *agronom 1958*. Ass. i Ikast-Bording lbf. 1958. Lærer ved Hæslev lbsk. vintrene 1958–59 og 1959–60. Ass. i Hadsten lbf.

1960–61. Ass., senere konsulent i planteavl for Ringe hovedkreds af hmfr. 1961–64. Landbrugskyndig i Nigeria 1964–71. Husdyrbrugskonsulent ved Mariager og Ommerstyssel lbf. 1971–74. Lærer i husdyrbrug ved Nordisk lbsk. i Odense 1974–75. *Selvstændig lmd. i Flensted* fra 1976. Driftsøkonomikonsulent ved Varde-Ølgod kredsforening og hmfr. i 1981. *Økonomikonsulent i Bjerringbro og Ulstrup hmfr. samt i Langaa og omegns lbf* fra 1982.

Mdl. af menighedsråd, skolenævn og -kommission i Låsby, Ry kommune fra 1978. I kredsbt. for Kristeligt folkeparti i Silkeborgkredsen fra 1978. Adr. Kastanjegården, Flinsted Byevej 16, 8670 Låsby.



**Enevoldsen, Tage\***, f. 13. juni 1933 i Hune pr. Blokhuse. S. a. gdr. L.E. – Ungdomssk., lbsk., *agronom 1958*. Ass. i husdyrbrug ved De løk. for. og fællesledelsen i Ringkøbing amt 1958–60. Konsulent i husdyrbrug ved Bølling-Nr. herreders

lbf. 1960–64. Konsulent i husdyrbrug ved Brønderslev og omegns lbf. 1964–72. *Konsulent i kvægbrug for Brønderslev og omegns lbf. og hmfr.* fra 1972. Kasserer fra 1964 og sekretær for Brønderslev og omegns lbf. fra 1974. Sekretær for Kvægavlforeningen for Hjørring amt fra 1977.

Fmd. for Nordisk økonomisk Kvægavl fra 1973. Næstfmd. i Foreningen af danske Landbrugskonsulenter 1977–78. Fmd. i samme fra 1978. Adr. Solvangsvej 7, 9700 Brønderslev.



**Eppendorfer, Wilfried Hermann\***, f. 29. april 1933 i Eppendorf i Tyskland. S. a. maskinarb. E.E. – Praktik i Tyskland, Schweiz og Danmark, lbsk. i Tyskland og Danmark, *agronom 1958*, suppleringskursus 1960, lic. agro. (landbrugsplanternes ernæring) 1965. Vid. ass. ved Rothamsted Experimental Station i England 1958–59. Vid. ass. på KVL's forsøgsgård Albertslund 1959. Vid. ass. ved afd. for landbrugsplanternes ernæring 1959–65. Amanuensis 1965, lektor 1972 og seniorstipendiat/lektorvikar ved afd. for landbrugsplanternes ernæring, KVL, 1974–78. *Associate professor ved Asian Institute of Technology, Bangkok* fra 1978.

Bst. mdl. i licentiatforening 1972–78. Fagrådsmdl. i langbrugsvid., KVL, 1970–72. Adr. Asien Institute of Technology, P.O. Box 2754, Bangkok, Thailand.



**Graversen, Svend Christian\***, f. 16. nov. 1930 i Hvidbjerg, Thy. S. a. mekaniker L.G. – Lbsk., *agronom 1958*. Ass. ved KVL's undervisningsmark 1958. Lærer ved Vinding lbsk. 1958–59. Ass. på Studsgård forsøgsstation 1959–61. Studerende på Michigan State University i USA 1961–62. Ass. på Studsgård forsøgsstation 1962–63. Inspektør 1963 og fra 1979 *forstander ved De danske Spritfabrikkers forsøgsstation Frederikshøj*. Adr. Skipper Clements Vej 30, 9230 Svenstrup J.

**Hansen, Arne**, f. 11. aug. 1931 i Nyborg. S. a. forv. H. – Højsk., lbsk., *agronom 1958*. Ass. ved Slagelse-egnens lbf. 1958–59. Ass. ved driftsbureauet 1959–61. Fra 1961 og i en årække lærer ved Ladelund lbsk. og konsulent i regnskabsføring ved Kolding omegns lbf. Medl. af Vejen kommunalbestyrelse siden 1970 og borgmester indtil 1982, herefter viceborgmester. Blandt en række andre kommunale hverv formand for Naturgas Syd.





**Hansen, Søren\***, f. 16. juni 1934 i Ljørslev pr. Nykøbing M. S. a. gdr. S.H. – Eftersk., praktik, lbsk., *agronom 1958*. Ass. i regnskabsføring ved Grenå lbf. 1958–59. Konsulent for Knud Mølbjergs Hønsevirksohmhed i Vrå 1959–64.

Konsulent for Frederikshåb Avlsstation 1964–72. Afdelingsleder for Asa-Chick A/S, Frederikshåb, 1972–80. *Økonomikonsulent for Brande og Give lbf.s regnskabskontor* fra 1980. Adr. Fyrrevænget 412, 7190 Billund.



**Hartel, Witold\***, f. 5. jan. 1935 i Lwów i Polen. S. a. slagtermester E.H. – Student, landbrugsteknikum i Nysa, Polen, *agronom 1958* WSR, Wrocław, Polen. Praktikant ved Statens Landbrugs-ejendomme 1959–60. Bedømmer af kvæg og

heste til eksport ved POZH, Wrocław i Polen, 1960–64. Amtskontrollør og instruktør ved hesteopdræt ved WZHK, Wrocław i Polen, 1964–71. Forsøgsass. ved Statens Husdyrbrugsforsøg 1973–79. Arbejdsløs 1979–81. *Agronom ved fysisk lab., KVL*, fra 1982. Adr. Bremensgade 56, 2300 Kbh. S.



**Henningsen, Arne** Nicolaj, f. 29. aug. 1935 i Sommersted. S. a. propr. P.H.

Real., lbsk., *agronom 1958*, merkonom (organisation) 1974, (regnskab) 1977. Regnskabsass. på revisionskontor i Slangerup 1958–63. Di-

rektør for lucernefabrikken Norlu A/S 1963–76. Afd.leder på Lov-møbellager 1976–78. Projektleder og derefter *marketingchef hos C.A. Qvade, Maribo*. Adr. Refshalevej 63, 4930 Maribo.



**Houbak, Frode**, f. 16. juli 1933 i Bjergby pr. Hjørring. S. a. H.H. – Praktik, højsk., lbsk., *agronom 1958*. Ass. i planteavl ved Rougsø-Sønderhald herreders lbf. 1958–59. Vid. ass. ved Tylstrup forsøgsstation 1959–60.

Konsulent i bygninger ved Tectum AmbA 1960–66. Free-lance-konsulent 1966–67. *Ejer af Saxtrupgård i Bjergby pr. Hjørring* fra 1963.

I bst. for Nordjydsk Agronomklub, den lokale lbf., Danmarks Naturfredningsforening m.v. Adr. Sakstrupvej 98, Bjergby, 9800 Hjørring.



**Haaning, Henry Emu**, f. 2. februar 1932 i Elsø ved Nyk. M. S. a. gdr. S.H. – Praktik, højsk., lbsk., *agronom 1958*. Ass. ved Statens Ukrudtsforsøg

1958–59. Salgsleder ved fa. Eigil Nielsen 1959–60. Konsulent

1960–66 og afdelingschef 1966–79 i A/S Dansk Shell. Forretningsfører i Liberalt Oplysnings Forbund 1979–81. Fra 1981 *adm. direktør i A-Forsikring, Arbejdernes Brandforsikringsselskab*.

Medl. af best. for Dansk agro-kemisk Forening 1972–76. Folketingskandidat for Venstre i hhv. Roskilde og Storstrøms amter 1976–81. Adr. Søndergaard, Rengevej 6, Renge, 4660 Store-Heddinge.



**Haas, Heinrich\***, f. 11. maj 1929 i Bochum, Vesttyskland. S. a. Hedvig og mineing. F.H. – Folkesk., student, lbsk., minearbejder 1 år i Ruhrdistriktet., praktik i Tyskland, England og Danmark, *agronom 1958*, eksamen efter

suppleringskursus fra KVL i 1960. Vid. ass. 1958–61, amanuensis 1962–64 og fra 1965 *lektor på Landbohøjskolen*.

Medl. af Forureningsrådet, nedsat af regeringen 1970–71. Div. Arbejdsgrupper i NJF i 1971. Opponent ved doktordisputats, Sveriges Lantbrugsuniversitet, Uppsala i 1973. 1976–78 chairman of the Education Committee, og fra 1976 best.medl. ved European Weed Research Society. Medl. af Bekæmpelsesmidleråd i Miljøstyrelsen fra 1981.

1975 modtaget hæderspris (Fabrikant Ulrik Brinch og hustru Marie Brinch's legat).

Bidrag i danske og udenlandske håndbøger. Artikler i danske og udenlandske tidsskrifter. Håndbogen »Ukrudtskimplanter. Frøukrudt på bekæmpelsesstadiet« sammen med Frans Laursen og andet undervisningsmateriale i flere udgaver. Adr. Kornvej 3, 4040 Jyllinge.



**Jensen, Bent Gam**, f. 11. maj 1931 i Foldby pr. Hinnerup. S. a. gdr. N.G.J. – Real., lbsk., *agronom* 1958. Ass. ved Statens forsøgsstation på Lundgård 1958–60. Ved praktisk landbrug 1960–65. Bogholder ved Brdr. Slumstrups Trikotagefabrik i Foldby 1965–76. *Ejer af Mariehøjgård i Foldby* fra 1976. Adr. Enemærket 2, Foldby, 8382 Hinnerup.



**Jensen, Erik Hennings\***, f. 15. jan. 1933 på Kagstrup i Skelby pr. Herlufmagle. S. a. gdr. J.J. – Real., praktik, lbsk., *agronom* 1958. Ass. på DLF's og FDB's forsøgsård Øtoftegård 1958–59 og ved Statens forsøgsstation på Blangstedgård 1959. Lærer ved Næsgård agerbrugssk. 1959–60. Ass. og avlsleder på DLF's og FDB's forsøgsård Øtoftegård 1960–63 og forsøgsleder på forsøgsgården Roskildegård 1963–69. Fuldmægtig 1969, eksp.sekr. ved Statens Planteavlskontor 1973–78 samt kontorchef 1974–75. *Centerleder ved Statens Planteværnscenter* fra 1978.

Landbrugsministeriets repræsentant i UPOV 1975–78. Mdl. af Landbrugets samråd for forskning og forsøg og af Landbrugsministeriets miljøekspertergruppe fra 1979. Landbrugsministeriets repræsentant i Forskningsrådenes Foreningsudv. fra 1980. Adr. Lindetoften 5, 2630 Tåstrup.



**Jensen, Aage\***, f. 11. sept. 1932 i Fjeldsted, Mariager landsogn. S. a. gdr. J.M.J. – Praktik, lbsk., *agronom* 1958, merkonom ved Svendborg Handelssk. 1980. Ass. ved KVL's forsøgsård Albertslund 1958, ved Det thylandske løk. Sel-

skab i Hurup 1958–59. Konsulent i ungdomsarbejde og hygiejne ved Horsens lbf. og Midtjysk Mejeriforening 1959–63. Konsulent i ungdomsarbejde ved Skanderborg amts Landboudngdom 1963–65. Konsulent i husdyrbrug 1965–67, økonomikonsulent 1967–76 ved Fåborgegnens lbf. Økonomikonsulent i egen virksomhed »Økonomi-Service«, 1976–81. Økonomikonsulent, afdelingsleder ved Revision Fyn i Fåborg 1981–82. *Økonomikonsulent ved Nørre-Nebel lbf. og kredsforening* fra 1982. Adr. Gammel Strandvej 31, 6854 Henne.



**Jepsen, Svend Erik**, f. 5. okt. 1930 på Sødover Mark i Nørup pr. Bredsten. S. a. gdr. V.A.J. – Praktik, lbsk., prlm., laboratorieass., ass. ved regnskabskontor, *agronom* 1958. Ass. ved Forsøgslaboratoriets Svinefodringsforsøg

1958, i svineavl ved Sorø amts løk. Selskab 1958–61 og i kvægavl ved Slagelseegnens lbf. 1961–62. Heltidsansat konsulent i ungdomsarbejde ved Sorø amts løk. Selskab, Slagelse- og Skælskøregnsens lbf. og Slagelse- og Skælskøregnsens hmfr. 1962–64. Konsulent i Fyns stifts landboudngdom under De samv. lb.- og hmfr. i Fyns stift 1964–70. Konsulent og leder af råvareafd. i Fengers Konserverfabrik i Hårby 1970–74. Indkøbschef ved Fyens Konserverfabrik i Odense 1974–75. Teknisk-pædagogisk medarbejder ved Direktoratet for erhvervsfaglige grunduddannelser 1975–76. *Konsulent-indkøbschef ved Frigodan A/S, Brenderup*, fra 1976. Adr. Åbakken 32, Bellinge, 5250 Odense SV.



**Jessen, Knud Jes\***, f. 18. jan. 1932 i Blans pr. Avnbøl. S. a. gdr. J.J. – Praktik, højsk., lbsk., *agronom* 1958. Kontrollør ved Statskontrollen med Mejeriprodukter og Æg m.m. i distrikt 1 1958–60. Ass. i Dronninglund herreds lbf.

1960–62. Ass. ved Den jyske Græsmarkssektion 1962–63. Konsulent ved FajL's planteavlskontor 1963–65. *Konsulent i planteavl ved Salling lbf.* fra 1965.

Mdl. af Grundforbedringsudv. i Viborg amt 1965–70. Fmd. i skolenævn og skolekommission i Resen 1966–74, for Skivekredsens Venstre 1974–76. Mdl. af Venstres hovedbst. 1975–76. Fmd. for Viborg amts læplantnings-

udv. fra 1977 og mdl. af Regionsudv. for læplantning i Viborg amt fra 1978. Adr. Iglsvøje 57, 7850 Stoholm J.



**Juel, Olaf\***, f. 6. okt. 1933 i Grenå. S. a. kbm. S.J. – Prlm., lbsk., *agronom* 1958. Ass. ved Langelands løk. For. 1958–59 og i planteavl og grundforbedring under Ringstedegnens lbf. 1959–60. Konsulent ved firmaet Josef Fuchs A/S i København 1960–66. Vid. ass. på Statens forsøgsstation ved Roskilde 1965–67. Konsulent i Landbrugets Specialafgrødeudv. 1967–73. *Landskonsulent i specialafgrøder, markfrø samt handels- og industriafgrøder, i Landkontoret for Planteavl* fra 1973.

I div. fagudv. vedr. frø og specialafgrøder. Adr. Sandmosevej 44, 8270 Højbjerg.



**Junge, Arne\***, f. 31. dec. 1929 i Hjerm. S. a. gdr. M.J. – Real., lbsk., *agronom* 1958. Ass. ved Frøavlscen-tret Hunsballe, Slagelse, 1958–59. Ass. ved A/S L. Dæhnfeldt, Odense, 1959–61. Ass. ved Båg herreds lbf. 1961–64. Konsu-

lent i planteavl og sekretær for Tørring og omegns lbf. 1964–72. *Økonomikonsulent ved Tørring-Brædstrup-Nr. Snedeegnens Regnskabskreds* fra 1972. Adr. Grønnevej 30, 7160 Tørring.



**Jørgensen, Gunnar\***, f. 17. april 1933 i Sdr. Lem pr. Lem. S. a. gdr. J.A.J. – Eftersk., lbsk., *agronom* 1958. Vid. ass. ved Statens Husdyrbrugsforsøgs afd. for forsøg med svin, heste og pelsdyr 1958–61. Fung. forsøgsleder 1961, forsøgsleder 1970 og fra 1980 *forsøgsleder og fung. forst. for Statens Husdyrbrugsforsøgs afd. for forsøg med pelsdyr*.

Fmd. for foderudv. under NJF's subsektion for pelsdyr fra 1974. Sekretær for pelsdyrforsøgsudv. under Statens Husdyrbrugsforsøg og Dansk Pelsdyravlerforening fra 1973. Redaktør af Scientifur, Scientific Newsletters ins Fur Animal Production, NJF, fra 1978. Mdl. af National Research Council, Subcommittee

of Fur bearer Nutrition, NRC-USA, fra 1978.

Forf. eller medforf. til 105 videnskabelige afhandlinger samt forf. til 50 alm. litterære publikationer i årene 1959–81. Taget initiativ til og forestår udgivelsen af Scientifur, der i de første 5 årgange har bragt mere end 1.000 abstracts eller rapporter vedr. pelsdyrproduktion. Adr. Birkevænget 7, Gadevang, 3400 Hillerød.

**Jørgensen, Søren Martin**, f. 9. juli 1930. *Agronom* 1958. Død i aug. 1968. Nekrolog: UfJ. nr. 34/1968.



**Kirkegaard, Jens\***, f. 29. nov. 1935 i Vinderup. S. a. arbm. A. K. Sørensen. – Prlm., lbsk., *agronom* 1958. Løjtnant i Militæret 1959–60. Ass. i planteavl for Hjørring amts løk. Selskab 1960–61. Konsulent i planteavl for Langå lbf. og Bjer-ringbroegnens hmfr. 1961–65. Premierløjtnant i Militæret 1963. Konsulent i planteavl, sekretær og kasserer i Brædstrup lbf. 1965. Konsulent i planteavl og sekretær 1972 og fra 1980 *ledende konsulent i planteavl ved Tørring-Vrads herreds og Brædstrup lbf*.

Fmd. for Venstre vælgerforening og mdl. af ligningskommissionen i Brædstrup kommune fra 1978. Adr. Skovvejen 49, 8740 Brædstrup.

**Kjærsgaard, Evald**, f. 7. aug. 1932. *Agronom* 1958. Død 23. jan. 1978.

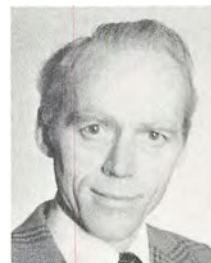

**Knudsen, Søren\***, f. 14. okt. 1929 i Snejbjerg pr. Herning. S. a. hmd. O.K. – Praktik, højsk., lbsk., prlm., *agronom* 1958. Ass. i planteavl og regnskabsføring ved Odense-Kerteminde hovedkredse af hmfr. 1958–59. Lærer ved

Tommerup højsk. 1958–60. *Lærer i planteavl ved Hammerum lbsk.* fra 1960. Adr. Gjellerupvej 7, Hammerum, 7400 Herning.





**Kristensen, Ejvind Højmosen\***, f. 2. juni 1933 i Sæsing pr. Tårs. S. a. lmd. S.K. – Praktisk, lbsk., *agronom* 1958. Lærer ved Brøderup ungdomssk. 1958–63. Ass. i planteavl ved Rougsø-Sønderhald herreders lbf. 1963–66. *Konsulent i husdyrbrug ved Han herreds lbf.* fra 1966. Kasserer og sekretær fra 1966 i Han herreds lbf., kvægavlsforening og fællesledelse og fra 1979 i Han herreds vikarordning. Adr. Lærkevej 7, 9690 Fjerritslev.

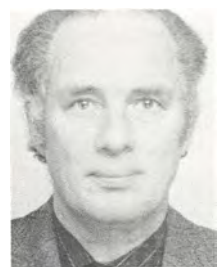

**Kristensen, Jørgen\***, f. 26. febr. 1932 i Mørke. S. a. gdr. F.E.K. – Højsk., lbsk., *agronom* 1958. Ass. ved Ringe hovedkreds af hmfr. 1958. Lærer ved Sydvestsjællandssk. 1958–59. Ass. ved Horsens lbf. 1959. Lærer ved Uldum højsk. 1959–60. Ass. ved Hjørring amts løk. Selskab og samarbejdende hm. 1960. Konsulent i ungdomsarbejde ved samme foreninger 1960–65. Konsulent i planteavl for lbf. Nordthy 1965. *Konsulent i planteavl for hm. Fremad i Salling og i Fjends herred* fra 1965. Adr. Vester Fælledvej 18, 7800 Skive.



**Kristensen, Svend Aage**, f. 18. sept. 1932 i Bostrup pr. Lyby. S. a. lmd. K. – Højsk., lbsk., *agronom* 1958. Ass. i husdyrbrug ved Vends herreds og Årup omegns lbf. 1958–60. *Konsulent i planteavl og husdyrbrug for de samvirkende bornholmske husmandsforeninger* fra 1. april 1960, tillige sekretær for samme fra 1. april 1964. Medl. af landbrugsministeriets tilsynsudvalg med de til udførelse af jordbundsanalyser autoriserede laboratorier. Adr. Dovreåsvej 6, 3700 Rønne.



**Larsen, Torben\***, f. 17. sept. 1932 på Ørnholt i Albæk pr. Præstbo. S. a. gdr. O.L. – Real., praktik, løjtnant, lbsk., *agronom* 1958, Askov lærerkursus 1958, studieophold ved Max-Planck-Institut für Tierzucht und Tierernährung i Tyskland

1959. Vid. ass. ved Statens Husdyrbrugsforsøgs afd. for forsøg med kvæg 1958–59. Vid. ass. 1959–60, 1962–64 og 1966–68 ved Statens Husdyrbrugsforsøgs afd. for forsøg med svin og heste. Ass. landbrugsattaché ved Den kgl. danske Ambassade i Washington 1960–62. Ansat som husdyrbrugsekspert under FAO 1964–66 med tjeneste i henholdsvis Saigon, Viet-Nam og Paramaribo, Surinam. Udsendt som svineproduktionsekspert af Verdensbanken til Port-of-Spain, Trinidad, 1968–70. Projektleder ved DANIDA-projekt (svineproduktion) i Nairobi, Kenya, 1970–75. *Fuldmægtig ved Statens Husdyrbrugsforsøg* fra 1975. Adr. Nordvad 34, 2860 Søborg.

**Lundsgaard, Jakob Johannes**, f. 15. nov. 1924 i St. Ebberup, Sorø amt. S. a. propr. P. G. Andersen. – Eftersk., højsk., lbsk., *agronom* 1958. Askov lærerkursus 1960. Lærer ved Ubby eftersk. 1958. Ass. ved Langelands løk. for. 1959 og ved statens forsøgsstation ved Borris 1959–60. Lærer ved Lomborg ungdomssk. 1960–61. Ass. ved Nr. Nebel og omegns landbo- og kredsforening 1961–62. *Lærer ved Vestbirk højskole* fra 1962 og *ejer af Møgelbjerggaard, Voerbjerg, Østbirk* fra 1971. Adr. Møgelbjerggaard, Voerbjerg, 8752 Østbirk.



**Luth, Gerhard\***, f. 24. marts 1935 i Egebæk, Flensborg. S. a. lmd. W.L. – Real., praktik, højsk., lbsk., *agronom* 1958. Ass. ved Statens forsøgsstation i St. Jyndeved og kontrolør ved Den danske Sukkerroeesport til Tyskland 1958–59.

Ass. ved Statens Redskabsprøver på Bygholm 1959. Konsulent for Husum og Ejdersted lbf. i Sydslesvig 1960–64. Konsulent for Slaugsherreds og Sønder Omme lbf. 1964. Konsulent for Kemovit A/S, Hellerup, 1964–79. *Uddannelses- og ungdomskonsulent for Region Viborg Landboungdom & 4H* fra 1980. Adr. Skov Allé 1, 8870 Langå.



**Madsen, Erik\***, f. 2. marts 1933 i Ersted pr. Skørping. S. a. gdr. P.M. – Højsk., lbsk., *agronom 1958*, lic. agro. 1965, dr. agro. 1976. Ass. ved Statens Foderstofkontrol 1958–59. Vid. ass. ved Atomenergikommissionens landbrugsforsøg, Risø, 1959–62. Amanuensis ved KVL's plantefysiologiske afd. 1966–69. Vid. ass. 1969, afdelingsleder 1980 og fra 1981 *direktør for Statsfrøkontrollen*. Adr. Svaleøvej 26, Veddelev Strand, 4000 Roskilde.



**Madsen, Hans Peter\***, f. 23. juni 1923 i Fandrup pr. Farsø. S. a. gdr. K.M. – Prim., lbsk., *agronom 1958*. Ass. i husdyrbrug ved Vestjyllands Fællesledelse 1958. Ass. 1959 og *konsulent i regnskabsføring ved Horsens lbf.* fra 1961. Adr. Bytoften 17, Tyrsted, 8700 Horsens.



**Mortensen, Anton**, f. 8. marts 1932 i Kjellerup. S. a. gdr., konsulent F.M. – Højsk., lbsk., *agronom 1958*. Ass. på statens forsøgsstation ved Ødum 1958–60 og ved hedebruget i Viborg 1960. *Lærer ved Nordjyllands landbrugsskole* fra 1. nov. 1960.

**Nemming, Ole Bent**, f. 10. apr. 1935. *Agronom 1958*. Død 19. maj 1981. Nekrolog: UfJ nr. 24–26/1981.

**Nielsen, Anders Vestergård**, f. 20. febr. 1932 i Resen pr. Struer. S. a. lmd. A.N. – Eftersk., lbsk., *agronom 1958*. Ass. ved Struerregns lbf. 1958, ved Frederikshavn og omegns lbf. 1958–60 og ved Hjørring amts løk. selskab 1960–62. Konsulent i planteavl ved Ry landboforening samt Skanderborg amts husmandsforening fra 1. dec. 1962. Senere (til 1976) planteavlskonsulent i Mors, Thy og Hanherreds hmfr.



**Nielsen, Anton Hjortshøj\***, f. 7. aug. 1932 i Brabrand. S. a. gdr. C.P.N. – Praktik, højsk., lbsk., *agronom 1958*, student 1960, lic. agro. 1964. Vid. ass. 1958 ved Statens alm. Videnskabsfond. Amanuensis 1959, lektor 1965 og fra 1982 *professor ved KVL's afd. for landbrugsøkonomi*. Visiting researcher ved University of California, Berkeley, 1967–68.

Fmd. for NJF's økonomiske sektion 1972–76 og for NJF's danske afd. fra 1977. Fmd. for Fagrådet for landbrugsvidenskab, KVL, 1973–76. Mdl. af Statens jordbrugs- og veterinærvid. Forskningsråd fra 1975. Næstfmd. for Statens jordbrugsøkonomiske udv. fra 1980. Mdl. af ATV fra 1980 og af Planlægningsrådet for Forskningen fra 1981.

Har skrevet »Maskinkapitalen i landbruget« 1963, »Lineær programmerings anvendelse i landbrugets produktionsøkonomi« 1964. Sammen med P. E. Stryg: »Landbrugets operationsøkonomi« 1970, med Svend Rasmussen: »Jordbrugsproduktionens energiforbrug« 1977. Adr. Bregneholmen 2, 2630 Tåstrup.



**Nielsen, Brita Grøndahl\***, f. 29. sept. 1934 i Kollund. D. a. gdr. J. Knop. Mellsk., praktik, lbsk., højsk., *agronom 1958*. Vid. ass. ved forsøgslaboratoriets dyrefysiologiske afd. 1958–64 og 1970–72. Vid. ass. ved Statens Husdyrbrugsforsøgs afd. for forsøg med fjerkræ 1972–73. Vid. ass. ved Statens Husdyrbrugsforsøgs afd. for forsøg med svin og heste fra 1973. Adr. Primulavej 11 B, 2720 Vanløse.



**Nielsen, Ejvind\***, f. 7. juli 1930 i Lund Ørslevkloster pr. Højslev. S. a. gdr. P.T.N. – Højsk., lbsk., *agronom 1958*. Ass. i planteavl ved Viborg amts løk. For. 1958–59. *Konsulent i regnskabsføring under Himmerlands samv. lbf.* fra 1959.

Mdl. af kommunalbst. i Års fra 1974. Adr. Markedsvej 6, 9600 Års.



**Nielsen, Erik Rask\***, f. 31. juli 1932 i Sandholt Lyndelse pr. Højrup. S. a. gdr. N.C.N. – Prlm., praktik, lbsk., *agronom 1958*, statseksamineret ejendomsmægler 1965. Ass. ved Langelands løk. Selsk. 1958. Lærer ved Tune

lbsk. 1958–67. *Økonomikonsulent for Arup omegns lbf.* fra 1967. Adr. Nørregade 168, 5592 Ejby.



**Nielsen, Hans Verner\***, f. 20. dec. 1931 i Karise. S. a. hmd. V.N. – Praktik, højsk., lbsk., *agronom 1958*, Askov lærerkursus 1958. Ass. ved Askov forsøgsstation 1958. Ass. ved Himmerlands samv. løk. For. 1958–61 og ved Hjørring amts løk.

Selskab 1961–63. Konsulent ved Læsø lbf. og hmf. 1963–67. *Konsulent i planteavl og ungdomsarbejde for Møns hmk.* fra 1967. Adr. Rødkildevej 52, 4780 Stege.

**Nielsen, Johannes Stougaard**, f. 13. juni 1924. *Agronom 1958*. Død i jan. 1977.



**Nielsen, Poul**, f. 18. maj 1932 i Nørre Bøel pr. Lønborg. S. a. gdr. N.A.N. – Praktik, efter-sk., lbsk., *agronom 1958*, civ.ing. (kemi) 1965. Civ.ing. hos NOVO 1965–69. *Lektor for KVL's afd. for farmakologi og toksikologi* fra 1969.

Studieophold ved Chelsea College, London, 1979–80. Adr. Ejbydalsvej 93, 2600 Glostrup.



**Nissen, Frede**, f. 23. juli 1932 i Dalby pr. Hedensted. S. a. gdr. Aa.N. – Højsk., lbsk., *agronom 1958*. Ass. i planteavl ved Horsens lbf. 1958, ved Ålborg amts lbf. og landbrugslærer ved Støvring højsk. 1958–60. Ass. i planteavl ved

Haderslev amts lbf. 1960–62. Landsdelskonsulent i ungdomsarbejde for Fællesudv. for

Danmarks landboudom med arbejdsområde Jylland-Fyn 1962–64. Konsulent i planteavl for Slogs herreds lbf. 1964–73, for Vest-slesvigs Landbrugscenter 1973–78, centersekretær for samme. Forst. for Tønder lbsk. 1978–80. *Agricultural Fieldman ved Improvement District / 20, Spirit River, Alberta, Canada*, fra 1981. Adr. Box 304, Spirit River, Alberta, TOH 3 GO – Canada.



**Nygaard, Peder\***, f. 26. juni 1932 i Vester Herup, Sevel pr. Vinderup. S. a. gdr. C.N. – Prlm., lbsk., *agronom 1958*. Ass. i planteavl ved Ålborg amts lbf. 1958. Ass. ved De samv. lbf. i Fyns stift 1958–59. Ass. ved Landbo- og hmfr.s

kemikalieudv. 1959–64. Lærer ved Dalum lbsk. 1964–72. *Forst.* for Dalum Landbrugs- og Mejeriskole 1972–79 og *for Dalum lbsk.* fra 1979.

Fmd. for Foreningen af Agronomer i Fyns stift 1963–65, for Fællesudv. for løk. ungdomsarbejde i Fyns stift fra 1965, for Danmarks Landboudom 1967–73, for Landbo- og hmfr.s oplysnings- og konferenceudvalgs spec.udv. C fra 1972 og for Landbo- og hmfr.s landsudv. for ungdomsarbejde 1973–77. Mdl. af Undervisningsministeriets landbrugsskoleråd 1970–77. Mdl. af Odense byråd og Landhusholdningsselskabets bst.råd fra 1982. Adr. Dalum Landbrugsskole, Odensevej 45, 5260 Odense S.

**Oien, Frits**, f. 14. juni 1933 på Odden i Karup pr. Sæby. S. a. gdr. F.O. – Lbsk., *agronom 1958*. Ass. ved Lyngby forsøgsstation 1958–59. Ass. 1959, konsulent i ungdomsarbejde 1959–60 og konsulent i hygiejne og bygninger ved Hjørring amts landøkonomiske selskab 1960–66. Produktchef i Alfa-Laval i Højen ved Vejle fra 1. juli 1966. Senere *gårdejer ved Sæby*.



**Olesen, Rosvad Højlund Randrup\***, f. 23. febr. 1932 i Toftum pr. Stoholm, Jyll. S. a. gdr. R.O. – Prlm., praktik, lbsk., *agronom 1958*. Ass. i planteavl og regnskab ved Hadsten og omegns lbf. 1958 og i planteavl ved Dronninglund herreds lbf.

1958–60. Tillige landbrugslærer ved de landbrugsfaglige ungdomsskoler. *Konsulent i*



planteavl ved Sorø amts hmf. 1960–65, ved Bondestandens lbf. i Hårby fra 1965.

Fmd. for Fyns stifts Agronomforening 1969–73. Mdl. af Hårby menighedsråd fra 1980. Adr. Solvej 17, 5683 Hårby.



**Olsen, Ole Ib\***, f. 3. maj 1935 i Sorø. S. a. gdr. O.O. – Real., praktik, lbsk., *agronom* 1958. Askov lærerkursus 1958. Ass. i husdyrbrug ved Kjellerup lbf. 1958–59 og ved De samv. jyske hmfr. 1959–62, konsulent samme sted

1962–67. Konsulent i hesteavl ved Landsudvalget for Hesteavl fra 1967. Adr. Glæmosevej 5, 4340 Tølløse.



**Pedersen, Georg Jakob\***, f. 4. dec. 1928 i Tilst pr. Mundelstrup. S. a. forp. P.J.P. – Mellsk., lbsk., *agronom* 1958. Ass. ved Statens Redskabsprøver på Bygholm 1958. Lærer ved Lyngby lbsk. 1958–62. *Bygnings- og maskinkonsulent* ved De østjællandske landboorganisationer fra 1962. *Gårdejer* fra 1971. Adr. Lidemarkvej 66, Lidemark, 4632 Bjæverskov.



**Pedersen, Jens Arbjerg**, f. 6. febr. 1931 i Ulfborg. S. a. hmd. K.A.P. – Lbsk., *agronom* 1958. Ass. ved Statens Redskabsprøver på Bygholm 1958. Lærer ved Malling lbsk. 1958–71. *Rådmand* i Århus kommune fra 1971.

Mdl. af Århus byråd fra 1970. Fmd. for Sammenslutningen af sociale Udv. fra 1978. Adr. Teglvangen 17, 8340 Malling.



**Petersen, Hans Uwe**, f. 13. marts 1931 i Abild pr. Tønder. S. a. gdr. P.D.P. – Real., praktik i Danmark og Schweiz, lbsk., *agronom* 1958. Ass. ved Det løk. Driftsbureau 1958–59. *Konsulent* i regnskabsføring for Landwirtschaftlicher Haupt-

verein für Nordschleswig fra 1959. Adr. Provst Petersensvej 7, 6270 Tønder.



**Sebros, Christian\***, f. 28. nov. 1927 i Vejen. S. a. frugtavl C.S. – Real., praktik, lbsk., *agronom* 1958. Forsøgsass. ved A/S Trifolium-Silo's forsøgsvirksomhed i Tåstrup og Havdrup 1958–75. *Forsøgsleder* ved Dansk Planteformidling

A/S i Boelshøj fra 1975. Adr. Hasselvej 10, 4622 Havdrup.



**Skovborg, Erik Bülow\***, f. 7. juni 1926 i Mejlbj pr. Hjortshøj. S. a. gdr. J.B.S. – Højsk., lbsk., *agronom* 1958. Vid. ass. ved Statens forsøgsstation ved Ødum 1958–68. *Afd. bst. for forsøgsstationen* ved Silstrup fra 1968.

Mdl. af Græsudv. under Landsudv. for Planteavl fra 1975. Mdl. af Forretningsudv. under Statens Planteavlsforsøg 1977–80. Fmd. for Subsektionen for Græsmarkskultur under Sektion II, NJF, fra 1979. Adr. Grandalsvej 46, 7700 Thisted.



**Smed, Vagn Kjar\***, f. 25. dec. 1931 i Grinderslev pr. Roslev. S. a. gdr. H.S. – Alm. forberedelseseks., praktik, højsk., lbsk., *agronom* 1958. Lærer ved Ladelund lbsk. 1958–60. Ass. i planteavl og ungdomsarbejde for Kolding omegns og Kolding vesteregns lbfr. 1958–60. Ass. i planteavl ved De samv. loll.-falsterske lbfr. 1960. Landbrugslærer ved Ladelund lbsk. 1960–74. *Konsulent* i planteavl samt sekretær og kasserer for Kolding omegns og Kolding vesteregns lbfr. fra 1961. Adr. Ø. Skibelundvej 50, Askov, 6600 Vejen.



**Staub, Henning Lyngberg\***, f. 13. maj 1933 i Veddum pr. Skellund. S. a. skoleinspk. W.N.S. – Student, lbsk., praktik, *agronom* 1958, lic. agro. 1960 (svinets avl og fodring), dr. agro. 1969. Vid. ass. ved Statens Husdyrbrugsforsøg 1958–64. Amanuensis 1964, docent 1971 ved KVL's afd. for husdyrbrug, fra 1972 *professor/forstander ved KVL/SH*.

Rådg. mdl. af Landsudv. for Svineavl og Produktion fra 1972 samt rådg. mdl. af Statens Husdyrbrugsudv. Mdl. af Statens jordbrugs- & veterinærvid. Forskningsråd fra 1978. Fmd. for Fagrådet for Landbrugsvid. fra 1980.

Har skrevet en lang række videnskabelige og faglige artikler og lærebøger vedr. svinets og hestens fodring og avl. Adr. Mårumvej 89, 3230 Græsted.



**Suhr, Kjeld Egon\***, f. 10. dec. 1930 i Birke-mose pr. Gedser. S. a. gdr. L.S. – Student, praktik, lbsk., *agronom* 1958. Vid. ass. ved Det løk. Driftsbureau 1958–59. Sekretær og medredaktør 1959–64, sekretariatsleder og redaktør 1964–72 ved Tolvmandsforeningernes sekretariat og ved Tolvmandsbladet. Eksp.sekr. ved EF-direktoratet under Landbrugsministeriet 1972–76. *Redaktør for Ugeskrift for Jordbrug* fra 1976 og *redaktør(deltid) for Landbrugets Samråds Presse-tje-neste* fra 1980.

Mdl. af regeringsudv. vedr. landbrugsordningerne (Krogstrupudv.) 1969–70. Mdl. af Allerød byråd fra 1980.

Har skrevet afhandling om landbrugsstøtten i Vesteuropa (Europarådets Research Fellowship) 1962. Medredaktør ved *Agro-nombiografi* 1982. Adr. Fresiavej 10, 3450 Allerød.



**Søndergaard, Frede\***, f. 7. april 1927 i Løvel pr. Viborg. S. a. S.C.S. – Højsk., lbsk., *agronom* 1958. Konsulent i regnskabsføring ved Stevns lbf. og Stevns-Faxe m.fl. herreders lbf. 1958–63. *Konsulent i regnskabsføring ved Randers amts husholdningsselskab* fra 1963. Adr. Gørtlervej 70, 8900 Randers.

**Sørensen, Jens Kirkegaard – se Kirkegaard, Jens.**

**Sørensen, Mogens Boesgaard – se Boesgaard, Mogens.**

**Truelsen, Truels Andersen**, f. 24. jan. 1931 i Birkelev, Vodder sogn. S. a. gdr. N.O. – Student, lbsk., *agronom* 1958, lic. agro. 1962. Assistent ved atomenergikommissionens forsøgsanlæg, Risø, fra 1. maj 1958. *Senere afdelingsleder ved afd. for plantefysiologi, Matematisk Institut, Århus Universitet.*

**Uldall, Michael**, f. 22. jan. 1932 i Styding pr. Hammelev. S. a. gdr. J.U. – Prlm., lbsk., *agronom* 1958. Ass. i planteavl 1958 og fra 1959 *konsulent i planteavl for Bramming-Åstrup lbf.*

Byrådsmdl. 1966–74, fmd. for erhvervsråd 1971–77 og byrådsmdl. 1978–82 i Bramming kommune. Bst. mdl. i Kjærgård lbsk. 1978–82. Adr. Storegade 98, 6740 Bramming.



**Vinter-Jensen, Jens\***, f. 26. febr. 1928 i Haslev. S. a. gdr. O.J. – Lbsk., *agronom* 1958. *Ved praktisk landbrug* fra 1958. *Ejer af Højholm, Pedersborg Mark.* Adr. Løngvej 7, 4180 Sorø.



**Vistisen, Ole\***, f. 2. okt. 1926 i Høstrup, Haderup pr. Skive. S. a. hmd. P.V. – Højsk., praktik, lbsk., *agronom* 1958. Ass. i regnskabsføring ved Holbæk amts lbf. 1958–59. Konsulent samme sted 1959–65. Lærer ved Haslev

højsk. 1965-80. *Ejendomskonsulent ved Vestsjællands Landboretudv.* fra 1980.

Mdl. af ligningskommissionen i Haslev kommune 1974-80. Adr. Duevej 9, 4450 Jyderup.



**Voigt-Petersen, Møller**, f. 5. sept. 1929 i Oure på Fyn. S. a. gdr. E.P. - Praktik, prlm., lbsk., *agronom* 1958. Forp. 1958-62 og *ejer af fødegården Rubenlund* fra 1962. *Eksportør af maskiner for frugtavlen »M. Voigt-Petersen Rubenlund«*

fra 1970.

Mdl. af bst. for Dansk Erhvervsfrugtavl, Region Fyn, fra 1965. Hovedbst.mdl. i samme forening fra 1978. Adr. Rubenlund, 5883 Oure.



**Østerby, Børge**, f. 10. maj 1931 i Mellem Ravsbæk, Lomborg. S. a. gdr. T.Ø. - Praktik, højsk., lbsk., *agronom* 1958. Ass. og ungdomskonsulent ved Brønderslev og omegns lbf. 1958-60. Lærer ved Tommerup højsk. og Nr. Nissum

højsk. 1960-71. Fodrings- og økonomikonsulent ved Skjern, Tarm-egnens lbf. 1971-77. *Forstander for Kongensgård lbsk.* fra 1977.

Mdl. af Tommerup skolenævn 1968-71, af menighedsrådet i Skjern sogn 1974-77, af kommunalbst. (1. viceborgmester) i Skjern kommune 1974-77. Adr. Kongensgård Landbrugsskole, Nr. Nissum, 7620 Lemvig.

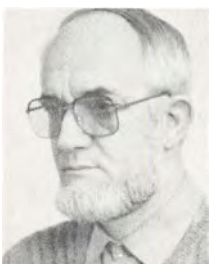

**Adersen, Peder Kruse\***, f. 13. febr. 1929 i Sdr. Bork. S. a. hmd. N.P.A. - Eftersk., højsk., lbsk., praktik, *agronom* 1959. Ass. ved Hedeselskabets systematiske mo-seundersøgelser i Ringkøbing amt 1959. Ass. ved Horsensegnens regnskabskreds i Gedved 1959-60. Ass. ved landinspektørerne L. Edens & C. H. Knudsen i Ringkøbing 1960-65. Konsulent i planteavl, regnskabsføring og driftsvejledning ved De samv. sønderjyske hmfr. 1965-68. *Økonomikonsulent ved Vesthimmerland og Rinds herreds regnskabskreds i Ålestrup* fra 1968. Adr. Agertoften 8, 9620 Ålestrup.

højsk. 1965-80. *Ejendomskonsulent ved Vestsjællands Landboretudv.* fra 1980.



**Andersen, Frede\***, f. 5. dec. 1934 i Felsted. S. a. gdr. P.A.

Real., praktik, lbsk., *agronom* 1959, lic. agro. 1966, KVL. Vid. ass. (vikar) ved Statens Husdyrbrugsforsøg, afd. for forsøg med svin, fra 1959-60. Vid. ass. fra 1960 og *lektor*

fra 1971 ved Landbohøjskolen.

Har udgivet »Dansk landbrug i 1985?«, sammen med Hans P. Hansen, Poul Pilgaard og Poul Erik Stryg i 1974, samt »Dansk landbrugs regionale udvikling frem til 1990«, Landbrugsøkonomiske Studier nr. 12, sammen med Svend Rasmussen og Poul Erik Stryg i 1979. Adr. Åvang 44, 3400 Hillerød.



**Andersen, Jens Oluf\***, f. 30. okt. 1933 i Katby pr. Års. S. a. gdr. J.A. - Prlm., lbsk., *agronom* 1959. Vid. ass. ved Statens Husdyrbrugsforsøgs afd. for dyrefysiologi, biokemi og analytisk kemi fra 1959. Adr. Kildeportvej 9, Nødebo, 3480

Fredensborg.



**Andersen, Peter Møller\***, f. 22. juni 1932 i Sct. Johs. sogn, Århus. S. a. hmd. P.A. - Praktik, hmsk., lbsk., *agronom* 1959. Ass. ved Det løk. Driftsbureau 1959-61. Konsulent i regnskabsføring 1961-80, fra 1980 *ledende regnskabskonsulent ved De samv. sjæll. hmfr.*

Adr. Merringgårdsvej 4, Vindinge, 4000 Roskilde.



**Andreassen, Palle\***, f. 12. okt. 1933 i Bjørum pr. Hvorupgård. S. a. propr. K.A. - Højsk., lbsk., *agronom* 1959. Rådg. konsulent i svi-neavl i England 1959-61. Regeringsrådgiver for DANIDA i Syrien 1962-66. Projektleder for DA-

NIDA ved Danish Livestock projekt i Iran 1966-71. Chief Adviser for DANIDA ved Danish Project, Hessorguatta i Indien



1971–75. Manager ved Agricultural Department, CERKEM, Ålborg, 1975–81. Adr. Engstrupvej 44, Vester Hjermtsløv, 9700 Brønderslev.



**Bach, Erik**, f. 3. marts 1930 i Udby. S. a. gdr. H.B. – Praktik, lbsk., *agronom* 1959, student 1961, lic. agro. 1964. Ass. ved DLF's og FDB's forsøgs-gård Øtofttegård 1959–61 og 1964–66. *Lektor ved Kemisk Institut, KVL* fra 1966. Adr.

Kemisk Institut, Thorvaldsensvej 40, 1871 Kbh. V.



**Bjerg, Knud Anker\***, f. 3. maj 1932 på Tolstrup Hede, Uggerby pr. Hjørring. S. a. gdr. J.B. – Højsk., lbsk., *agronom* 1959. Ass. ved Forsøgslaboratoriets svinefodringsforsøg 1959. Forsøgs-laborator ved svinefodringsforsøgene på

Grauballe-gård 1959–63. Projektleder ved Mysore-projektet i Indien, ansat af Mellemfolkeligt Samvirke 1963–69. Direktør 1969–80, konsulent 1980–81 for Trouw International Holland samt Århus Olie. *Dambruger i Steinfurth, Kiel*, fra 1980. *Konsulent for Danagro Adviser* fra 1981. Adr. Spangevej 20, 8700 Horsens.



**Borchert, Tom Vedel\***, f. 17. marts 1932 på Frederiksberg. S. a. fabrikant F.B. – Lbsk., *agronom* 1959. Ass. ved Holbæk amts økonomiske selskab 1959–63. *Konsulent ved DAG/DLG, Axelborg, Kbh.*, fra 1963.

Kommunalbst.mdl. i Hvedstrup-Fløng sogneråd 1966–70. Fmd. for Glostrupkredsens Venstre 1971–72. Byrådsmdl. i Høje-Tåstrup kommune 1972–78. Adr. Hybenvej 3, Fløng, 2640 Hedehusene.



**Borrying, Bent Reinhold\***, f. 1. juni 1933 i Århus. S. a. vognmand N.P.B. – Real., praktik, lbsk., *agronom* 1959. Ass. ved Askov forsøgsstation 1959. Lærer ved Korinth lbsk. 1959–62. Ansat som ekspert ved det danske Mysore projekt i Indien 1962–64. Lærer ved Vivild ungdomssk. 1964–65. Ass. 1965 og konsulent i planteavl ved Randers amts samv. hmfr. 1966. Videreuddannelse ved National Agricultural Extension Center for Advanced Study, University of Wisconsin, USA, 1967–68. *Konsulent i planteavl ved Randers amts samv. hmfr.* fra 1968.

Fmd. for Assentoft Brugsforening fra 1969, for Essenbæk Venstrevælgerforening 1970–78. Mdl. af byråd samt div. udv., nævn og kommissioner i Sønderhald kommune fra 1974. Mdl. af Kronjyllands Erhvervsråd fra 1977. Viceborgmester i Sønderhald kommune fra 1978. Mdl. af bst. for Andelsbankens Randersafd. fra 1979. Adr. Bakkevej 15, Assentoft, 8900 Randers.



**Brusch, Thorkil**, f. 12. dec. 1930 i Sevel pr. Vinderup. S. a. sognepræst P.A.B. – Real., praktik, lbsk., *agronom* 1959. Ass. under Landbrugets Kartoffelfond ved forædlingsstationen i Vandel 1959. Lærer ved Gråsten lbsk. 1959–60. U-landseksptert ved dansk Mysore Project i Sydindien 1960–62. *Lærer ved Gråsten lbsk.* fra 1962. Adr. Vårhøj 36, Rinke-næs, 6300 Gråsten.



**Bundgaard, Gustav\***, f. 25. juni 1930 i Gjesing pr. Auning. S. a. gdr. P.B. – Lbsk., *agronom* 1959. Ass. i planteavl ved De samv. sjæll. lbfr. 1959–60. Ass. ved planteavls- og ungdomsarbejdet i Gl. Roskilde amts og Ramsø-Tune herreders lbfr. 1960–77. *Ass. ved planteavlsarbejdet i Roskildeegnens og Kbh.s amts lbfr.* fra 1977. Adr. Dr. Sofiesvej 122, 4000 Roskilde.



**Bundgaard, Peter** Dyrholm\*, f. 8. nov. 1933 i Læborg pr. Vejen. S. a. gdr. A.B. – Ungdomssk., praktik, lbsk., *agronom* 1959. Vid. ass. ved Det løk. Driftsbureau 1959–62. Lærer ved Lyngby lbsk. fra 1962. Ejer af Gundsøgård fra 1976.

Mdl. af bst. for Landbrugslærerforeningen 1967–76. Mdl. af Landbrugets Radioudv. og af Landbrugsskolerådet 1970–76. Adr. Gundsøgård, Gundsømagle, 4000 Roskilde.



**Casper, Poul**, f. 15. nov. 1933 i Hyllested. S. a. gdr. H.C. – Praktik, lbsk., *agronom* 1959. Ass. ved Statens Redskabsprøver på Bygholm 1959 og ved Landsudv. for løk. ungdomsarbejde 1959–60. Ass. 1960–63, konsulent 1963–71

for Foreningen af jyske lbfr. *Landskonsulent for Landskontoret for Bygninger og Maskiner* fra 1971.

Mdl. af ELRA 1969–79 og best. for Danske El-værkers Forening fra 1979.

Skriver »Landbrugets Maskinoversigt«, som udkommer 1 gang årligt, første udgave 1972. Adr. Kongsgårdsvej 28, 8260 Viby J.

Christensen, **Frede Thomsen** – se **Thomsen Christensen**,



**Due Pedersen, Torben\***, f. 26. nov. 1935 i Skanderborg. S. a. propr. K.D.P. – Real., praktik, lbsk., *agronom* 1959. Vid. ass. ved Statens Ukrudtsforsøg i Skovlunde 1959–60. Vid. ass. 1960, afdelingsleder ved Det løk. Driftsbureau 1972 og *afdelingsleder ved Jordbrugsøkonomisk Institut* fra 1978.

Mdl. af udv. vedr. tilskud til fremme af regnskabsføring under Statens Jordlovsudv. 1974, af kontaktudv. for landbrugsstatistik 1975 og for indkomststatistikudv. 1978 under Danmarks Statistik, for EDB-rådgivningsudv. under Landbrugsministeriet 1980. Adr. Lindevej 61, Hareskov, 3500 Værløse.



**Enoch, Herbert Zvi**, f. 20. marts 1933 i Bad Nauheim i Tyskland. S. a. dr. med. D.E. – Matematisk student, praktik, *agronom* 1959, lic. agro. (jordbundsphysik) 1963. *Forsker ved afd. for jord og vand, Landbrugets Forskningsor-*

*ganisation, Volcani Centret, Bêt Dagan, Israel*, fra 1963. *Forsker ved afd. for plantefysiologi, Glasshouse Crops Research Institute, Littlehampton, Sussex, England, 1971–72. Gæsteprofessor ved Dep. Agricultural Engineering, University of Tokyo, Japan, 1978. Lektor i mikroklimatologi, School of Forestry and Environmental Sciences, Yale University, Connecticut, USA, 1980–81. Forsker ved Dept. of Ecology, Connecticut Agricultural Experiment Station, New Haven, C.T. USA 1981.*

Har skrevet ca. 35 publikationer om miljøets indflydelse på plantevæksten, heraf ca. 10 på hebraisk og 25 på engelsk. Adr. Rehov Hahermesh 7, Savyon, Israel.



**Frank, Folmer Brogaard\***, f. 29. juli 1930 i Ø. Lindet. S. a. gdr. M.F. – Ungdomssk., højsk., lbsk., *agronom* 1959, Askov lærerkursus 1959. Lærer ved Højer ungdomssk. 1959–60. Ass. i Skanderborg amts hmfr. 1960 og ved Dansk

Pressalitifabrik i Ry 1960–61. Konsulent i driftsvejledning ved Århus amts hmfr. 1961–71. *Konsulent i husdyrbrug ved Mors, Thy og Han herreds hmfr.* fra 1971.

Fmd. for Venstre i Thisted og for LOF i Thisted fra 1979. Skolenævnsmdl. i Østre skole, Thisted, og i kursusravn ved Thisted Forberedelseskursus fra 1978. Adr. Tranevej 13, 7700 Thisted.



**Frederiksen, Jens Højland\***, f. 19. okt. 1933 i Bording. S. a. hmd. H.F. – Prlm., praktik, lbsk., *agronom* 1959, lic. agro. (dyrefysiologi) 1965. Vid. ass. ved Statens Husdyrbrugsforsøgs afd. for dyrefysiologi 1959–61. *Vid. ass. for*

*Statens Husdyrbrugsforsøgs afd. for forsøg med kvæg og får* fra 1961. Professor and head

of animal science department (orlov) ved University of Dar es Salaam, Faculty of Agriculture, Morogoro, Tanzania, 1972–75.

Forf. og medforf. af meddelelser og beretninger fra Statens Husdyrbrugsforsøg vedr. fodring af kvæg og får samt fodermiddelvurdering 1961–81. Adr. Granbakken 28, 3400 Hillerød.



**Frederiksen, Svend\***, f. 9. april 1927 i Rostrup. S. a. lmd. C.F. – Lbsk., *agronom* 1959. Ass. i planteavl ved Vejle amts hmfr. 1959. Lærer ved Vinding lbsk. 1959–62. *Konsulent i planteavl ved Skanderborg amts hmfr.* fra 1962. Adr.

Nygårdsvej 7, 8700 Horsens.

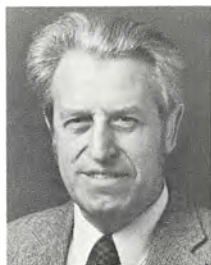

**Gross, Peder Claudius\***, f. 19. juli 1931 i Selling-Ødum pr. Hadsten. S. a. gdr. C.G. – Eftersk., praktik, lbsk., *agronom* 1959. Ass. i husdyrbrug ved Koldingkredsens Fællesledelse 1959–61. Konsulent i svinefodring og bygningsvejledning ved Dronninglund herreds lbf. og hmk. 1961–63. Konsulent og sekretær for Fællesudv. til svineavlens forbedring i Hjørring amt 1963. Konsulent i svineavl ved De samv. lbrf. i Fyns stift 1964–68. *Landskonsulent i svineavl ved Landsudvalget for svineavl og -produktion* 1968, siden 1974 *Det faglige landscenter, Viby J.*

Rådg. mdl. af Landsudv. for svineavl og -produktion og mdl. af Landsudv. for Demonstrationsbrug vedr. svinefodring 1968–74. Adr. Rugbjergvej 47, 8260 Viby J.



**Hofstede, Max Joop\***, f. 1. nov. 1935 i Djakarta, Indonesien. S. a. arkitekt H.H. – Student, *agronom* 1959. Heinekens Bryggerier, Rotterdam, Holland, 1961–63. Bryggeruddannelse med ledelse i kvalitetsafd. i Rotterdam

1962–63. Vid. ass. ved Statens Forsøgsvæsen for plantekultur, Statens Ukrudtsforsøg og Statens forsøgsstation i Studsgård 1963–64. *Agronom, teknisk konsulent for Nordisk Alkali Biokemi A/S* 1964–75. *Teknisk konsu-*

*lent for Hartvig Jensen & Co. A/S* 1975–77. *Salgschef i Europa, teknisk-konsulent, forsøgsleder ved Westrup Maskinfabrik A/S* fra 1977. *Producent af rensemaskiner til korn og frø.* Adr. Toftgårdsvej 4, Veterslev, 4100 Ringsted.



**Iversen, Jens Iver\***, f. 27. maj 1933 i Hjerkr. Roslev. S. a. gdr. K.I. – Prlm., praktik, lbsk., *agronom* 1959. Ass. i husdyrbrug ved Holbæk amts lbf. 1959–62. Konsulent i husdyrbrug for Møns lbf. og hmf. 1962–70.

Sekretær og kasserer for Møns kvf. 1962–70. *Konsulent i kvægbrug og kvægavl ved Møns lbf., Sydsjællands lbf., Næstved lbf. og Præstø amts lbf. samt for Møns hmf., Sydsjællands hmf. og Næstved hmf.* fra 1970. Sekretær for SDM-udv. i Østdansk kvf. samt sekretær og kasserer for Foreningen for SDM på de østlige øer fra 1977. Fmd. for Venstre i Præstø kommune fra 1978, for De østlige Øers kvægavlskonsulenter fra 1977. Adr. Ellemosevej 32, 4720 Præstø.

**Jensen, Bernt Lund** – se **Lund Jensen, Bernt**



**Jensen, Henning Selmer\***, f. 26. maj 1932 i Højvang pr. Hinnerup. S. a. gdr. M.J. – Eftersk., praktik, lbsk., *agronom* 1959. Vid. ass. ved Blangstedgård forsøgsstation

1959–60 og ved Statens forsøgsstation Rønhave, Sønderborg, 1960–61. *Lærer ved Vejlbj lbf.* fra 1961. Adr. Stålhøjen 4, 8240 Risskov.



**Jensen, Jens Asger Duedahl\***, f. 5. aug. 1934 i Ulkind Nørregård pr. Filskov. S. a. gdr. D.J. – Prlm., praktik, lbsk., *agronom* 1959. Ass. ved Haderslev amts lbf. 1959–60, ved Sønderjysk Fællesledelse af kvægavl 1960–61,

ved De samv. fynske lbrf.s husdyrbrugskontor 1961–63. Lærer ved Sydsjæll. lbsk. 1961. Konsulent i husdyrbrug og sekretær ved Hammershøj og omegns lbf. 1963–64. Ekspert ved Indo-Danish Dairy Project i Indien



under Udenrigsministeriets sekretariat for teknisk samarbejde med udviklingslandene 1964–66. Lærer ved Asmildkloster lbsk. 1966–68. Ekspert 1968 og projektleder 1969–71, udsendt af DANIDA til Danish-Zambian Agricultural Project, Lusaka, Zambia. Lærer ved U-landshøjskolen i Holte 1971–73. *Lærer ved Nordisk lbsk. i Odense fra 1973.*

Mdl. af Landbrugsministeriets projektdelegation til Nigeria 1980.

Har skrevet »Landmand i et U-land« 1975. Adr. Nordisk Landboskole, Rugårdsvej 286, 5210 Odense NV.

**Jensen, Uolevi Hessellund**, f. 22. aug. 1932 i Finland. S. a. agronom, landbrugslærer N.L.H.J. – Real., lbsk., *agronom 1959*. Lærer ved Malling lbsk. 1959–63. Tillige ass. ved F.a.j.L.s græsmarkssektion 1960–61. Lærer ved nordisk lbsk. 1963–65. *Lærer ved Malling landbrugsskole fra 1. aug. 1965.*

**Johansen, Aage**, f. 17. juni 1933 i St. Velling. S. a. gdr. J.M.J. – Højsk., lbsk., *agronom 1959*. Ass. i regnskabsføring ved den nord-slesvigske lbf. 1959–62. *Konsulent i driftsøkonomi ved Als Nørreherreds landboforening fra 1. maj 1962.*



**Jystrup, Bendt Jørgen\***, f. 1. april 1932 i Kbh. S. a. radiotekn. A.J. – Mellsk., praktik, højsk., lbsk., *agronom 1959*. Ass. i planteavl ved Viborg amts løk. For. 1959–62, tillige konsulent i ungdomsarbejde i samme for. samt i Viborg-Lysgård

hmk. 1960–62. Lærer ved FCU 1961–62. Ass. ved regnskabskredsen i Morsø lbf. 1962–63. Ass. i grundforbedring og planteavl ved Sorøegnens lbf. 1963–64. Amtsunngdomskonsulent ved lb.- og hmfr. i Viborg amt 1964–74. *Lærer ved Levring eftersk. fra 1974.*

Fmd. for Viborg kommunes ungdomsskolenævn og mdl. af Fritidskommissionen 1969–77 i Viborg kommune. Adr. Margrethevej 6, 8800 Viborg.



**Jørgensen, Inge Herkskind\***, f. 21. nov. 1935 i Tingerup. D. a. gdr. M.H.J. – Real., praktik, lbsk., *agronom 1959*. Ass. i planteavl ved Gl. Roskilde amts lbf. 1959. Ass. i planteavl ved Stevns lbf. 1959–68. *Forsøgsleder ved Statens forsøgsstation i Roskilde fra 1969. Adr. Hyllebjerregård, Særløse, 4330 Hvalsø.*



**Jørgensen, Søren Storgaard\***, f. 29. dec. 1935 i Lystbæk, Thorsted pr. Ulfborg. S. a. gdr. V.J. – Prlm., lbsk., *agronom 1959*. Adgangseks. til DTH 1960, lic. agro. (uorg. kemi) 1963. Hjelpe-ass. ved KVL's kemiske laboratorium 1960–62. Vid. ass. 1963, senere *lektor ved Kemisk Institut, KVL*. Orlov for studieophold ved The Macaulay Institute for Soil Research, Aberdeen, Skotland, 1967–68. Orlov som DANIDA-ekspert i analytisk kemi og miljøkemi ved Centro de Energia Nuclear na Agricultura, Piracicaba, Brasilien 1976–77.

I studienævn, fagråd og konsistorium ved KVL fra 1965. I repræsentantskabet (lic.for.) fra 1978 og AC's tillidsmandsudv. i DJVK fra 1981.

Har skrevet en række afhandlinger af analytisk-kemisk og jordbundskemisk indhold i internationale og danske fagtidsskrifter fra 1963 samt undervisningsmateriale om analytisk kemi og grænseflade- og kolloidkemi fra 1972. Adr. Strandbovej 101, 2650 Hvidovre.



**Knudsen, Hans Jørgen\***, f. 29. juni 1936 i Nykøbing F. S. a. konsulent C.K. – Real., praktik i Danmark og Irland, lbsk., *agronom 1959*. Ass. 1959–62 og konsulent i husdyrbrug ved De samv. lbfr. i Fyns stift 1962–65. Sekretær

1965–70 og fra 1971 *direktør i Breedania. Direktør og medejer af Boviselect A/S, Kolding, fra 1972.*

Folketingskandidat for Venstre i Otterupkredsen fra 1981. Fmd. for Lunderskovhallen og for Foreningernes Fællesråd, Lunderskov, 1975–78. Kredsmd. for Venstre i Koldingkredsen. 1977–81. Adr. Drabæks Allé, 6640 Lunderskov.



**Knudsen, Helge Veber\***, f. 12. marts 1932 i Bregninge. S. a. forp. J.E.K. – Student, landvæsenselev, lbsk., *agronom* 1959. Ass. ved Statens plantepatologiske Forsøg i Lyngby 1959. Lærer ved Langelands lbsk. 1959–62. Ass. 1959 og

konsulent ved Langelands løk. For. 1962–64. Avlsleder ved Langelands Frøavlskompani 1964–68. Afd.bst. for DLF, Rudkøbing, 1968–70. *Konsulent for A/S Dansk Frøhandel Trifolium-Silo, Tåstrup*, fra 1970. Adr. Skolevej 8, 4632 Bjæverskov.



**Kristensen, Bendt Albert\***, f. 30. dec. 1933 i Torslev. S. a. lmd. A.C. – Praktik, lbsk., *agronom* 1959. Ass. ved DLF's og FDB's forsøgsgård Øtoftegård 1959. Lærer ved Lægård lbsk. 1959–60. Ass. i planteavl ved Hjørring amts løk.

Selskab og Hjørring amts og Hvetbo herreds hmk. 1960–63. Konsulent i planteavl ved Ålborg amts hmfr. 1963–81, tillige maskinkonsulent 1965–70. *Driftsleder for Kær herreds Indkøbsforening* fra 1972. Adr. Hesselvej 10, 9200 Ålborg SV.



**Kristensen, Knud\***, f. 28. okt. 1929 i Fensmark pr. Holme-Ølstrup. S. a. gdr. J.P.K. – Real., praktik, højsk., lbsk., *agronom* 1959. Vid. ass. ved Statens Ukrudtsforsøg 1959. Ass. i svineavl og -fodring hos konsulent Børresen, Haslev, 1959–60. Fuldmægtig i Breedania 1960–64. *Sekretær og bogholder ved Statens Husdyrbrugsforsøg, Trollesminde, Hillerød*, fra 1964. Adr. Roskildevej 52, 3400 Hillerød.



**Kroghshede, Svend Ove\***, f. 2. dec. 1932 i Nees pr. Vemb. S. a. lmd. C.C.K. – Lbsk., idrættshøjsk., *agronom* 1959. Vid.ass. ved Studsgård forsøgsstation 1959–65. 1. laborant 1975, *laboratorieleder ved A/S Ota, Nakskov*, fra 1975.

Adr. Kraghårdsvej 8, 4920 Søllested.

**Larsen, Anker Lyders**, f. 3. aug. 1933. *Agronom* 1959. Død 4. okt. 1968. Nekrolog: UfJ. nr. 41/1968.



**Larsen, Arne Roar\***, f. 18. juni 1921 i Refsvindinge. S. a. landpost C.L. – Højsk., kontrolass., lbsk., *agronom* 1959. Ass. i husdyrbrug og landbrugsbyggeri ved Brønderslev og omegns lbf. og hmk. 1959–63. Tillige ungdomskonsulent 1960–63. *Lærer ved Kalø lbsk. og Sproghøjskolen på Kalø* fra 1963.

Adr. Solsortevej 6, 8410 Rønde.

**Larsen, Niels Holst**, f. 22. jan. 1924. *Agronom* 1959. Død 29. juli 1980. Nekrolog: UfJ. nr. 34/1980.



**Lund Jensen, Bernt**, f. 15. juli 1928 i Åkirkeby. S. a. regnskabsfører A.J. – Real., lbsk., *agronom* 1959. Vid. ass. ved Forsøgslaboratoriets fodringsforsøg på Favholm 1959–62. Konsulent 1962, fra 1979 *chefkonsulent ved A/S*

*Korn- og Foderstofkompagniet i Viby J.* Adr. Krabbesholm Allé 9, 8260 Viby J.



**Lund-Mikkelsen, Arne\***, f. 4. april 1939 i Emborg. S. a. gdr. L.M. – Højsk., lbsk., *agronom* 1959. Lærer ved Danebod og Rønshoved højsk. 1959–63. *Ejer af gården Elkær ved Bovrup* fra 1963 og *samtidig regnskabskonsulent for*

*egen regnskabskreds.* Adr. Elkær, Bovrup, 6200 Åbenrå.



**Madsen, Jørgen Theil\***, f. 1. okt. 1928 på Frederiksberg. S. a. direktør E.M. – Landvæseneselev, praktik, højsk., lbsk., *agronom* 1959. Ass. ved Hedselskabets distriktskontor i Haderslev 1959–63. Ass. i plantevl og grundforber-

dring ved Ringstedegnens lbf. 1963–69. *Ingeniør ved Ringsted kommunes tekniske forvaltning* fra 1969.

Fmd. for skolenævn i Sdr. Parkskolen i Ringsted kommune 1974–78. Adr. Sct. Gertrudsvej 3, 4100 Ringsted.



**Mortensen, Hans Peder\***, f. 9. febr. 1937 i Sdr. Omme. S. a. gdr. M. – Højsk., lbsk., *agronom* 1959. Ass. under konsulent Børresen, Haslev, 1960–61. *Vid. ass. ved afd. for forsøg med svin og heste, Statens Husdyrbrugsforsøg*, fra 1962.

Adr. Rypevej 12, 2970 Hørsholm.



**Møller, Peter Detlef\***, f. 6. febr. 1936 i Eiderstedt i Tyskland. S. a. lmd. P.J.M. – Mellsk., praktik, lbsk., *agronom* 1959, lic. agro. (kvæggets og svinets fodring) 1964, dr. scient. agro. ved Georg-August-Universität, Göttingen,

Tyskland, 1967, dr. agro. ved KVL 1973. Vid.ass. ved Forsøgslaboratoriets kvægforsøg 1959–63. Gæsteforsker ved Max-Planck-Institut für Tierzucht und Tierernährung, Mariensee, Vesttyskland, 1964–65. Kellogg-stipendiat ved Cornell University, Ithaca, N.Y., 1965–66. Gæsteforsker ved Max-Planck-Instituttet og doktorand ved universitetet i Göttingen, Vesttyskland, fra 1966–67. Vid. ass. 1967, sektionsleder for sektionen fysiologi, 1969 og fra 1972 *sektionsleder for Statens Husdyrbrugsforsøgs afd. for forsøg med kvæg og får*.

Fmd. for arbejdsgruppe til udarbejdelse af nyt proteinvurderingssystem til drøvtyggere i Danmark fra 1978, for arbejdsgruppe til udarbejdelse af fremtidigt energivurderingssystem til drøvtyggere i Danmark 1979–82 ved Statens Husdyrbrugsforsøg. Fmd. for Dansk Varmblod, region 1, Dansk Rideheste Avls-

forbund, 1978–80. Projektleder for NKJ-projekt: Udarbejdelse af nyt proteinvurderingssystem for drøvtyggere, Nordisk kontaktorgan for Jordbrugsforskning, 1981.

Har skrevet »Råproteinets værdi til mælkeproduktion« 1964, »Untersuchungen über die Harnstoffverwertung während der Laktation« 1967, »Der Einfluss des Harnstoffs auf einige Stoffwechsellleistungen« 1968, »Forskellige kulhydraters indflydelse på udnyttelsen af urea til malkekøer« 1973. Har endvidere skrevet i alt 76 publikationer omhandlende ernæringsfysiologiske forhold hos drøvtyggere. Adr. Rosendal, Mårumvej 55, 3230 Græsted.



**Nielsen, Anders Jørgen Reinhold From\***, f. 20. dec. 1932 i Tinglev. S. a. hmd. F.N. – Praktik, idræts-højsk., lbsk., *agronom* 1959, M.Sc. ved North Dakota State University, USA, 1966. Vid.ass. ved Studsgård forsøgsstation

1959–79. *Afdelingsbst. ved Planteværnsafd. på Godthåb, Skanderborg*, fra 1979. Adr. Granlyvej 6, Fjølstervej, 6920 Videbæk.



**Nielsen, Holger Busch**, f. 23. okt. 1931 i Skuldelev pr. Krogstrup. S. a. gdr., sognefoged J.N. – Praktik, højsk., lbsk., *agronom* 1959. Ass. i husdyrbrug m.m. ved Hjørring amts løk. Selskab 1959–60. Lærer ved Fyns stifts hmsk. 1960–61.

Konsulent i husdyrbrug og landbrugsbyggeri m.m. ved Svendborg amts løk. Selskab 1961–65. *Lærer ved Ladelund lbsk.* fra 1965. Deltidskonsulent i fodring ved Kolding omegns lbf. 1968–73.

Har skrevet »Landbrugsskolernes biologilærebog« 1970, »Grundskolernes lærebog i kvæghold« 1974, 1977, 1980. Adr. Skovvej 36, 6650 Brørup.





**Nielsen, Knud Møller**, f. 22. aug. 1933 i Haderslev. S. a. konsulent F.N. – Student, *agronom 1959*. Ass. ved Statens Redskabsprøver på Bygholm 1959 og ved maskinkontoret i De samv. lbf. i Fyns stift 1959–62. Maskinkonsulent for

Horsens lbf. og lærer ved Bygholm lbsk. 1962–72. *Maskin- og bygningskonsulent ved Horsens lbf.* fra 1972. Adr. Neptunvej 30, 8700 Horsens.

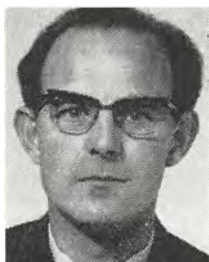

**Nielsen, Svend**, f. 21. aug. 1932 i Thise pr. Manna. S. a. hmd. A.N. – Lbsk., *agronom 1959*. Ass. ved KVL's forsøgsgård Albertslund 1959–61. *Vid. ass. ved Tylstrup forsøgsstation* fra 1961. Adr. Søhusevej 62, 9380 Vestbjerg.



**Nørtoft, Børge Pechardt\***, f. 26. okt. 1933 i Ø. Nykirke pr. Kollemorten. S. a. gdr. J.N. – Ungdomssk., højsk., lbsk., *agronom 1959*. Ass. ved Åbenrå amts lbf. 1959. Ass. ved Hedeselskabets distriktskontor i Varde 1959–62. Salgskonsulent ved A/S M. Jørgensens Markfrøforretning, Grejsdalen, Vejle, 1962–68. *Avlsleder ved Østergårds Frøavl A/S* fra 1968. Adr. Plantagen 14, Stensballe, 8700 Horsens.



**Olsen, Carl Christian\***, f. 2. nov. 1930 i Torslev, Vendsyssel. S. a. J.E.O. – Praktik i Danmark og Norge, højsk., lbsk., *agronom 1959*. *Vid. ass. på Statens forsøgsstation Studsgård 1959–76. Vid. ass. på Statens forsøgsstation Rønhave*

fra 1976.

Sekretær for Sammenslutning af vid. ass. fra 1979. Adr. Nørreled 5, 6400 Sønderborg.

**Padkær, Flemming\***, f. 2. nov. 1937 i Viborg. – Real., lbsk., *agronom 1959*. Lærer ved Uldum højsk. og ass. i planteavl i Randers amts hus-

holdningsselskab 1960–63. Lærer ved Syd-sjællands Lbsk. i Lundby 1963–66. Konsulent hos Superfos i Vedbæk 1966–78 og hos *Plantekemi i Odense A/S 1978–79, adm. direktør* samme sted fra 1979. Adr. Svenstrupvej 80, Skt. Klemens, 5260 Odense S.



**Pedersen, Knud\***, f. 28. juni 1927 i Haurum. S. a. gdr. M.P. – Real., praktik, lbsk., *agronom 1959*. Ass. i regnskabsføring 1959–61 og *konsulent i driftsøkonomi for Svendborg amts læk. Selskab* fra 1961. Adr. Grønnevangelen 17,

5750 Ringe.



**Pedersen, Knud Ravn**, f. 19. april 1928 i Karlby ved Hornslet. S. a. gdr. J.R.P.

Eftersk., højsk., (delingsførerudd.), lbsk., praktik, *agronom 1959*. Ass. i kvægavl ved Sønderj. fællesledelse af kvæg-avls og kontrolf.

1959–60. Konsulent i husdyrbrug, avl og fodr. ved Midtjydsk fællesledelse (Hammel kredsen) 1960–71 og *konsulent i kvægavl ved Bjerringbro lbf. og kvægavlsf. Jyden og div. race-avlforeninger på Viborg-Bjerringbroegnen* fra 1971. Adr. Nøddekrattet 3, 8850 Bjerringbro.

**Pedersen, Peder Fabricius Rosendal** – se **Rosendal, Peder Fabricius**.

**Pedersen, Torben Due** – se **Due Pedersen, Torben**



**Rasmussen, Asger Nøhr\***, f. 28. febr. 1933 i Stangerup, Maglebrønde pr. Stubbekøbing. S. a. gdr. L.R. – Praktik, højsk., lbsk., *agronom 1959. Vid. ass. ved Statens Planteværnscenter* fra 1959. Adr. Hvedevænget 11,

Blovstrød, 3450 Allerød.



**Raunkjær, Sven\***, f. 18. april 1929 i Kbh. S. a. forretningsfører Aa.R. – Eftersk., højsk., praktik, lbsk., *agronom 1959*, merconom i markedsføring 1971. Ass. ved Statens Ukrudtsforsøg 1959. Konsulent ved A/S Dansk Shell 1959–63,

ved Sprøjteselskabet af 1948 A/S 1963–66. Konsulent og produktchef ved A/S Ferrosan og A/S Remedia 1966–71. Lærer ved Nordisk lbsk. 1971–73. *Marketingchef i landbrugskemikalier i Norden for MSD-AGVET, Division af Merck Sharp & Dohme*, fra 1973. Adr. Pi-leallé 10, Nødebo, 3480 Fredensborg.

**Ravn Pedersen, Knud** – se **Pedersen, Knud Ravn**.



**Rosendal, Peder Fabricius\***, f. 12. okt. 1930 i Nakskov. S. a. propr. P.R. – Real., bankass., lbsk., *agronom 1959*. Distriktschef ved Ford Motor Co. A/S, Kbh., 1959–62. Driftsleder ved A. Phillipsen Arts, Viborg, 1962–65. *Di-*

*rektør for P. Rosendal & Co. A/S i Hjørring og P. Rosendal & Co. Brønderslev A/S, Brønderslev*, fra 1966.

Bst. mdl. i Turistforeningen Løkken 1967–76, i Frederikshavn Motor Co. fra 1967. Fmd. for bst. i Niels Garde & Co. A/S, Herning, 1975–76. Bst. mdl. i kontaktudv. ved Skole-Erhverv, Hjørring, fra 1975. Fmd. for bst. i Ford T. Forhandlerforening Danmark fra 1980. Adr. Johannes Ewaldsvej 5 C, 9800 Hjørring.



**Simonsen, Jørgen\***, f. 9. aug. 1933 i Kjellerup. S. a. gdr. K.S. – Praktik, højsk., lbsk., *agronom 1959*, lic. agro. 1965. Vid. ass. på Statens forsøgsstation Studsgård 1959. Ass. i planteavl ved Horsens lbf. 1960–61. Vid. ass. ved KVL's

afd. for plantekultur 1961–65, ved Statens forsøgsstation Studsgård 1965–79. Research assistant i Wisconsin, USA, 1970–71. *Vid. ass. ved Statens Planteværnsafd., Skanderborg*, fra 1979. Adr. Munkgård Kvarteret 123, Snebjerg, 7400 Herning.



**Skovgaard, Ib\***, f. 25. aug. 1935 i Kbh. S. a. seminarielektor H.S. – Mellsk., praktik, lbsk., *agronom 1959*, lic. agro. 1965. Værnepl. i Flyvevåbnet 1959–61. Studentermødghjælp ved De samv. danske lbf. og stud.lic. ved KVL 1961–62. Kan-

didatstipendiat ved KVL 1962–63. Sekretær 1963, fuldmægtig 1966 og fra 1969 *kontorchef ved De samv. danske lbf.*

Mdl. af SJVF 1968–75, af ATV fra 1972.

Har skrevet licentiatafhandlingen: »De størrelsesøkonomiske virkninger med særligt henblik på produktionstilrettelægning og bedriftsstruktur i landbruget« 1965. Adr. Ørningevej 22, 4140 Borup.



**Smedegaard-Petersen, Viggo\***, f. 16. dec. 1933 på Frandsbjerg pr. Mariager. S. a. propr. S.S.-P. – Prlm., højsk., praktik, lbsk., *agronom 1959*, lic. agro. (plantepatologi) 1966, dr. agro. 1976. Ass. ved Det løk. Driftsbureau 1959–60.

Vid. ass. ved Statens plantepatologiske Forsøg 1960–61, ved KVL's afd. for landbrugets plantekultur 1961–63. Adjunkt ved KVL's plantepatologiske afd. 1966. Studieophold ved Pennsylvania State University, USA, 1966–68. *Ejer af gården Skævlund Mølle pr. Rårup* fra 1965. Amanuensis 1968–72, *lektor ved Plantepatologisk afd., KVL*, fra 1972.

Mdl. af bst. for Landbrugets Studiefond 1971, af styrelsen for Nordiske jordbrugsforskere Forenings sektion for plantepatologi og landbrugszoologi fra 1976, af bst. og sekretær i Dansk plantepatologisk Selskab fra 1976. Fmd. for Landbrugets Studiefond og dansk repræsentantskabsmdl. i International Society for Plant Pathology fra 1979. Mdl. af Det jordbrugsvidenskabelige Fagråd ved KVL fra 1980, tillige mdl. af fagrådets forretnings- og budgetudv. Mdl. af The American Phytopathological Society 1980, af den rådg. redaktionskomité for det internationale plantepatologiske tidsskrift »Plant Pathology« 1981. Beskikket censor i faget plantefysiologi ved den naturvidenskabelige embedseks. ved Århus Universitet 1981. Tildelt prof., dr. Kølpin Ravns mindelegat som anerkendelse for videnskabeligt arbejde vedr. byggens stribesyge og byggens bladpletsyge 1973 og fabr. Ulrich Brinch og hustru Marie Brinchs hæderspris for betydningsfuld forskning inden for plantepatologien.

Har skrevet doktordisputatsen »Pathogenesis and Genetics of Net-spot Blotch and Leaf Stripe of Barley Caused by Pyrenophora teres and Pyrenophora graminea« 1976. Publiceret en række videnskabelige afhandlinger og populære artikler i danske og internationale faglige tidsskrifter, specielt om pathofysiologiske og svampegenetiske emner. Har desuden skrevet flg. lærebogsmateriale: »Luftforurening som årsag til plantesygdomme« 1976, »Resistens mod plantesygdomme« 1977, »Mykologiske hovedtræk hos plantepatogene svampe« 1981. Adr. Skovkilden 14, 2880 Bagsværd.

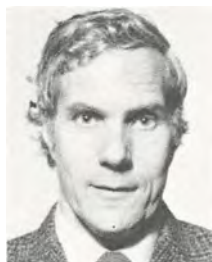

**Stølen, Olav\***, f. 22. juli 1931 i Jostedal, Norge.

HF-eksamen, højsk., tekn. sk., lbsk., *agronom 1959*, lic. agro. 1964 ved KVL og dr. i 1974 ved University of Wisconsin, USA. Fra 1959 ansat som *lektor ved KVL*.

Lic.afhandling: Byggets tolerance overfor lavt pH i jorden. Dr.afhandling: Problems related to the development of hybrid barley. Adr. Islandsvej 1 A, 2800 Lyngby.

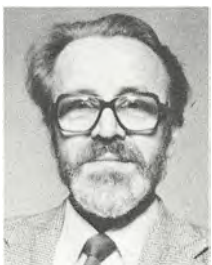

**Svendsen, Børge Iver\***, f. 14. april 1930 i Allelev, Lyngby pr. Trustrup. S.a. stats-hmd. J.S. – Hmsk., praktik, højsk., lbsk., *agronom 1959*. Askov lærerkursus 1959. Ass. ved Forsøgslaboratoriets fjerkræforsøg 1959–61. *Konsulent i*

*Landsudv. for Fjerkræ* fra 1961. *Ejer af Bjergagergård i Hårlev* fra 1982. Adr. Bjergagergård, Køgevej 20, St. Tårnby, 4652 Hårlev.



**Szabo, Josef**, f. 29. nov. 1936 i Ungarn. S. a. lmd. S. Student, lbsk., højsk., *agronom 1959*, veterinær 1964. Ass. hos dyr. Finn Nielsen, Klemensker, Bornholm, 1964–66, hos Niels Lind Andersen, Herlufmagle, 1966–68. Ansat hos

Pharmacia A/S, Hillerød, 1968. *Smådyrspraksis i Himmelev pr. Roskilde* fra 1972.

Litt. arb.: »De essentielle aminosyrers betydning i fodringen af svin« 1966, »En undersøgelse over Valsyn vet. tabletternes an-

vendelse ved retentio secundinarum hos køer« (sammen med Kai Knudsen og Leif Trangbæk) 1971, dansk patent: 122447. »Fremgangsmåde til rensning af spildevand indeholdende organisk materiale« 1972, »Immobilon/Revivon et neuroleptanalgetikum og dets antagonist til hunde« (sammen med Niels H. Hansen) 1973, »Undersøgelse af Nemosan vet.'s effekt ved behandling af indvoldsparasitsmitte hos svin« 1974. Adr. Fjordpark 13, 4000 Roskilde.



**Thomsen Christensen, Frede**, f. 7. jan. 1920 i Åle. S. a. gdr. C.T.C. – Højsk., lbsk., *agronom 1959*. Ass. hos landinspektør E. Lund i Silkeborg 1959. Ass. i husdyrbrug ved De samv. hmfr. i Fyns stift 1959–64. Konsulent i husdyrbrug ved hmfr. i

Assens og Middelfart hovedkredse 1964–70. Konsulent i husdyrbrug og bygninger under De fynske hmfr., Odense, 1970–80. *Bygningskonsulent under De fynske hmfr., Odense*, fra 1980. Adr. Rugårdsvej 197, 5210 Odense NV.

Thomsen, **Kresten Vestergaard**, f. 27. juli 1934 i Ollerup. S. a. gdr. T.V.T. – Højsk., lbsk., *agronom 1959*. *Vid. ass. ved Statens Husdyrbrugsforsøg, Trollesminde*.

**Thygesen, Thyge Bertel**, f. 19. jan. 1923. *Agronom 1959*. Død 10. apr. 1974. Nekrolog: UfJ. nr. 18/1974.



**Wind, Arne Christian\***, f. 23. sept. 1930 i Kliplev. S. a. vognm. H.J.W. – Ungdomssk., lbsk., *agronom 1959*. Ass. i planteavl ved Haderslev amts lbf. 1959–62. Konsulent i ungdomsarbejde ved Haderslev østeramts landbougdom

1962–63. Ass. i planteavl ved Svendborg og omegns lbf. 1963–64. Konsulent i planteavl, bygninger og ungdomsarbejde ved Ringe hovedkreds af hmfr. 1964–68. Konsulent i ungdomsarbejde ved Haderslev amts landbougdom 1968–78. *Konsulent i kvægproduktion ved Haderslev amts lbf. og Haderslev østeramts hmf.* fra 1978. Adr. Nørrevang 25, 6500 Vojens.

**Worm, Niels Kristian**, f. 22. dec. 1929. *Agronom 1959*. Død 15. dec. 1971.





**Andersen, Jørgen\***, f. 16. aug. 1931 i Ørslev Enghave, Ørslev. S. a. parcl. P.S.A. – Praktik, lbsk., *agronom 1960*. Ass. i kvægavl 1960–61 og i svineavl 1961–63 ved De tre sydvestsjællandske lbfr. Konsulent i husdyrbrug ved Odense og Omegns lbf. 1963–70, i kvægavl ved De samv. Loll.-falsterske lbfr. 1970–71. *Landskonsulent ved Landsudv. for Kvæg* fra 1971 og *sekretær for Dansperm – Dansk kvægavls Eksportorganisation for tyresæd* fra 1980. Adr. Vårgyvelvej 9, 8462 Harlev J.



**Bagger, Ole Christian\***, f. 20. jan. 1933 i Solbjerg sogn, Frederiksberg. S. a. repr. J.H.E.B. – Mellsk., real., praktik, lbsk., *agronom 1960*. Ass. ved Statens Ukrudtsforsøg 1960. Konsulent i plantebeskyttelse ved A/S Dansk Shell 1960–62. *Vid. ass. i plantepatologi ved Statens Planteværnscenter* fra 1962.

Medl. af best. for Foren. af Agronomer i Statens Tjeneste 1963–69 og for DA's Pensionskasse fra 1970. Adr. Vibevang 12, 2970 Hørsholm.



**Beck, Villy\***, f. 4. marts 1935 i Linå pr. Silkeborg. S. a. hmd. N.N.B. – Lbsk., *agronom 1960*. *Vid. ass. ved Statens Foderstofkontrol* fra 1960. Adr. Skovgårdskroen 1, 3460 Birkerød.



**Bendixen, Flemming**, f. 6. aug. 1935 i Kbh. S. a. hovmester B.B. – Real., praktik, lbsk., *agronom 1960*. Ass. ved Vejleegnens Fællesledelse 1960–61, ved Odense-Kerteminde hmfr. 1961 og i grundforbedring ved Hedeselskabet i Haderslev 1961–62. Konsulent i ungdomsarbejde for Maribo amt 1962–64. Konsulent i ungdomsarbejde 1964–75 og *sekretær og kasserer*

ved De Loll.-falsterske lbfr. fra 1970. Adr. Lærkegård, Orebyvej 162, 4990 Saksøbing.



**Birch, Keld**, f. 25. dec. 1934 i Hjørring. S. a. konsulent, *agronom K.B. – Mellsk., agronom 1960*. Ass. ved Forsøgslaboratoriets afd. for forsøg med svin, heste og pelsdyr samt ass. på Favrholt ved Fodringsforsøgene med slagterisvin 1960–61. Ass. ved Vestjyllands Fællesledelse 1961–63. Sekretær på Mejerikontoret i Århus 1963–64. Ass. ved Grenå, Ebeltoft og Kolind lbfr. 1964–65. Konsulent i ungdomsarbejde for Brønderslev lbf. 1965–66. *Hygiejnekonsulent under Hjørring Amts løk. Selskab* fra 1966.

Sekretær og kasserer for Mejeriforeningen Vendsyssel. Adr. Odbjergvej 10, 9800 Hjørring.



**Birkmose, Karl Verner\***, f. 9. febr. 1927 på Østergård i Borbjerg pr. Holstebro. S. a. gdr. M.B. – Højsk., lbsk., *agronom 1960*. Ass. i husdyrbrug for Sorø Amts hmfr., Ringsted- og Sorøegnegns lbfr. samt ved Andelssvineslagterierne i Ringsted og Sorø 1960–65. Fodringskonsulent for Ringsted- og Sorøegnegns lbfr. samt for Andelssvineslagterierne i Ringsted og Sorø 1965–70, konsulent i husdyrbrug ved samme foreninger 1970–71. Konsulent i svineavl ved Fællesledelsen for svineavl og -produktion for de østlige Øer 1971. Kvægbrugskonsulent ved Sorø Amts hmfr. og Sorø og Ringstedegnegns lbfr. 1971–79. *Kvægbrugskonsulent ved Landbrugsorganisationernes kvægbrugsudv. i Midt- og Sydvestsjælland* fra 1979. Adr. Sorøvej 24, 4100 Ringsted.



**Bundegaard, Kai**, f. 23. febr. 1933 i Kbh. S. a. overmontør A.E.J. – Praktik, lbsk., *agronom 1960*. Regnskabsass. ved Hjern-Ginding Herreds kredsforening, Holstebro, 1960–62. Landbrugsfaglig medarbejder ved landbrugsmagasinet Husmandshjemmet, Danske hmfr. i Kbh., 1962–65. *Regnskabskonsulent ved De*

samv. bornholmske hmfr. fra 1965. Adr. Siggynsvej 36, 3700 Rønne.



**Christensen, Thor-mod**, f. 29. april 1934 i Tømmerup pr. Kalundborg. S. a. gdr. C.C. – Praktik, højsk., lbsk., *agronom 1960*, M.Sc. 1967 fra South Dakota State University i USA. Ass. ved Det løk. Driftsbureau 1960–61. Lærer ved

Askov højsk. 1961–64. Research Ass. ved Department of Economics, South Dakota State University 1964–66, ved Department of Agricultural Economics, University of Wisconsin, 1966–67. Sekretær for Landbrugsrådets økonomiske og statistiske afd. 1968–69. *Lærer og forretningsfører ved Askov højsk.* fra 1969.

Medredaktør af tidsskriftet Dansk Udsyn fra 1971. Medl. af bst. for Danske folkehøjskolors Lærerforening fra 1977. Repræsentantskabsmedl. i Dansk Magisterforening fra 1982. Adr. Maltvej 7, Askov, 6600 Vejen.



**Due, Flemming\***, f. 16. marts 1933 i Havrebjerg pr. Slagelse. S. a. gdr. P.D. – Mellsk., højsk., lbsk., *agronom 1960*. Ass. i planteavl og regnskabsføring ved Vestsjællands lbf. 1960–62. Konsulent ved Th. Rasmusen & Sønner A/S i Korsør

1962–65. Ass. ved Tystofte forsøgsstation 1965–73. Fra 1973 *free-lance medarb. ved statsaut. ejendomsmægler J. P. Thomsen i Slagelse. Ejer af Elmegård, Lundby*, fra 1970. Adr. Visbjergvej 7, Lundby, 4230 Skælskør.



**Dybdahl, Holger Bunk**, f. 11. maj 1933 i Sårup pr. Thisted. S. a. gdr. N.P.D. – Real., lbsk., *agronom 1960*, HD i udenrigshandel ved Handelshøjsk. i Kbh. 1964. Assistent. landbrugsattaché ved Den tyske Forbundsrepublikks Ambassade

1960–67. Kontorchef ved De samv. danske hmfr. i Kbh. 1967–75. *Statskonsulent ved Den kgl. danske Ambassade i Bonn* fra 1975.

Medl. af Statens kornnævn 1967–73. I Toldforhandlingsudv. under Finansministeriet 1967–75. I udv. vedr. eksportfremmende for-

anstaltninger under Handelsministeriet 1967–75. I Strukturprojektudv. 1973–75 og gdr. for Statskonsulenternes forening 1979–80, begge under Landbrugsministeriet. I Mejeribrugets Hjemmemarkedsudv. 1967–75. Medl. af EF's rådg. udv. for korn 1973–75. Fmd. for Ministerrådets kornudv. og kartoffeludv. fra 1978. R. Adr. Höhenweg 93, D-5300 Bonn 1.



**Frederiksen, Carlo\***, f. 21. jan. 1931 i Tostrup pr. Nibe. S. a. gdr. J.E.F. – Ungdomssk., lbsk., *agronom 1960*. Ass. ved Statens Ukrudtsforsøg 1960 og ved Vejle Amts lbf. 1960–64. Konsulent i planteavl ved Holbæk Amts lbf. 1964–81.

Adr. Stenhusvej 9, 4300 Holbæk.



**Grauslund, Jørgen\***, f. 18. maj 1935 i Nyby pr. Brørup. S. a. overlærer J.S.G. – Real., lbsk., *agronom 1960*, lic. agro. (plantefysiologi) ved KVL 1966. Ass. i Skælskøregnens lbf. 1960–62. Vid. ass. ved KVL's afd. for landbrugets

plantekultur 1962–63. *Vid. ass. ved Institut for Frugt og Bær, Blangstedgård, Odense*, fra 1966. Adr. Turkisvej 2A, 5210 Odense NV.



**Hansen, Carl Erik\***, f. 20. sept. 1934 i Aborg pr. Assens. S. a. købmand L.P.H. – Mellsk., praktik, lbsk., *agronom 1960*. Lærer på Næsgård Agerbrugssk. 1960–61. Ass. i husdyrbrug ved Hjørring Amts løk. Selskab 1961–63,

konsulent i svineavl samme sted 1962–63. Lærer ved Dalum Landbrugsskole 1963–73. *Repræsentant/distriktschef i Kreditforeningen Danmark i Odense* fra 1973.

Medl. af sognerådet i Sct. Hans-Sct. Olai kommune 1962–63. Folketingskand. for Venstre i Kertemindekredsen 1962–68, i Nyborgkredsen 1968–76. Amtsrådsmedl./viceborgm. i Fyns Amtsråd fra 1970. Adr. Vestergård, Lundagervej 1, 5610 Assens.



**Hansen, Per Andreas**, f. 26. marts 1933 i Haslund, Ølst sogn, Randers. S. a. gdr. J.E.H. – Ungdomssk., lbsk., *agronom* 1960. Ass. i planteavl ved Kolding Omegns og Kolding Vesteregns lbf. 1960–64. *Lærer ved Borris lbsk.* fra

1964.

Fmd. for Borris skolenævn 1970–78. Medl. af Skjern skolekommission fra 1976, fmd. fra 1978. Medl. af udv. inden for Skjern hovedkreds fra 1978.

Har skrevet lærebøgerne: »Fysik for grundskolen« 1970, »Fagregning for landbrugets grundskole« 1972 og »Lærebog i energi og elproduktion« 1980. Adr. Møllegårdsvej 15, Borris, 6900 Skjern.



**Hansen, Poul Fynbo\***, f. 15. dec. 1929 i Korsholm pr. Fjerritslev. S. a. lærer M.C.H. – Praktik, højsk., lbsk., *agronom* 1960. Ass. ved Statens Ukrudtsforsøg 1960–62. Ass. ved Statens forsøgs-gård, Rønhave, fra 1962. Adr. Vestervang

50, 6400 Sønderborg.



**Havskov-Jensen, Peter\***, f. 28. febr. 1934 i Ulfborg. S. a. J.H.-J. – Praktik, lbsk., *agronom* 1960, Askov lærerkursus 1960. Ass. ved Askov forsøgsstation 1960. *Lærer ved Lægård lbsk.* fra 1960. Adr. Skivevej 128, 7500 Holstebro.



**Holm, Holger Larsen**, f. 9. april 1933 på Overgård, Gabøl i Sønderjyll. S. a. gdr. R.H. – Eftersk., praktik, lbsk., *agronom* 1960. Ass. ved Landsudv. for løk. Ungdomsarbejde 1960–61. Ass. i planteavl

1961–64 og *konsulent i planteavl for Ålborg Amts lbf.* fra 1965.

Medl. af byrådet og økonomiudv. i Skørping kommune 1974–78. Medl. af byrådet og borgmester i samme fra 1978. Fmd. for

Venstre i Nordjyllands amt fra 1976. Medl. af Fredningsnævnet i Nordjyllands amt fra 1982. Fmd. og medl. af en række best., nævn, udv. – såvel lokalt som på landsplan. Adr. Svinget 6, 9520 Skørping.



**Jensen, Aage Egebjerg\***, f. 24. jan. 1934 i Bjertrup pr. Hørning. S. a. forp. A.J. – Praktik, lbsk., *agronom* 1960. Ass. ved Århus Amts hmf. 1960 og ved Skanderborg lbf. 1960–62. *Konsulent i husdyrbrug for Skanderborg lbf. og Skanderborgkredsens Fællesledelse* fra 1962. Sekretær og kasserer for Skanderborgegnens kvf. fra 1962 og sekretær for Sydjysk Jersey kvf. fra 1975.

Medl. af byrådet, teknisk udv. og socialudv. i Skanderborg Kommune fra 1974. Fmd. for byplanudv. fra 1978 og medl. af afd.best. i Andelsbanken i Skanderborg fra 1981. Adr. Horndrup Hovgård, Hylkevej 6, 8660 Skanderborg.

Medl. af byrådet, teknisk udv. og socialudv. i Skanderborg Kommune fra 1974. Fmd. for byplanudv. fra 1978 og medl. af afd.best. i Andelsbanken i Skanderborg fra 1981. Adr. Horndrup Hovgård, Hylkevej 6, 8660 Skanderborg.

**Jensen, Aksel Wagner Baadsgaard\***, f. 13. juni 1934 i Årup, Vrejlev sogn. S. a. gdr. N.M.B.J. – Mellsk., *agronom* 1960. *Assistent ved statens forsøgsstation i Askov* fra 1. maj 1960. Adr. Fredensvej 7, 6650 Brørup.



**Jespersen, Egon Kold\***, f. 2. dec. 1933 i Lundby pr. Løgstør. S. a. gdr. C.K.J. – Ungdomssk., højsk., lbsk., *agronom* 1960. Ass. i planteavl ved Randers amts Husholdnings-selskab 1960. Lærer ved St. Restrup hmsk. 1960–61. Ass. ved

Vejle Amts lbf. 1961–62. Ass. i planteavl ved Dronninglund herreds lbf. 1962–64. *Konsulent i maskiner og bygninger ved Morsø lbf.* fra 1964. Adr. Landlystvej 8, Vodstrup, 7900 Nykøbing M.

**Jespersen, Thorvald Richardt**, f. 18. jan. 1930. *Agronom* 1960. Død i 1970. Nekrolog: UfJ. nr. 23/1970.





**Juhl, Mogens\***, f. 19. juni 1932 på Dalbygård pr. Kolding. S. a. propr. E.J. – Prlm., student, praktik, lbsk., *agronom 1960*. Vid. ass. i *plantepatologi ved Statens plantepatologiske Forsøg* fra 1960.

Har skrevet nematologiske artikler og beretninger. Adr. Emiliekildevej 42, 2930 Klampenborg.



**Jungersen, Olav\***, f. 22. sept. 1936 i Try pr. Dronninglund. S. a. gdr. C.J. – Ungdomssk., højsk., lbsk., praktik, kontrollass., *agronom 1960*. Ass. i driftsvejledning ved Rinds herreds hmk. 1960. Lærer ved Lundbæk lbsk.

1960–78. *Forst. for Try lbsk.* fra 1978.

Medl. af Nibe byråd og fmd. for kulturudv. 1970–74. Fmd. for skolekommissionen i Nibe kommune 1970–78. Medl. af Aggersund skatteråd 1975–78. Adr. Try Landbrugsskole, Højskolevej 3–13, Try, 9330 Dronninglund.



**Jørgensen, Erik Juul, f.** 21. maj 1935 i Rolund pr. Nr. Åby. S. a. gdr. R.J.J. – Prlm., *agronom 1960*, nordisk lærerkursus 1960, lic.agro. (landbrugsøkonomi) 1966. Lærer ved Gråsten lbsk. 1961–62. Vid. ass. ved Landbohøjskolens afd.

for landbrugsøkonomi 1962–63. Studieophold i Frankrig 1964–65. Sekretær i Monopoltilsynet 1966–68. Adjunkt i landbrugs politik ved Landbohøjskolen 1968–71. Tilknyttet Institut for Fremtidforskning 1971–82, fra 1975 som underdirektør og daglig leder. Fra 1982 *direktør for Institut for fødevarerstudier og agroindustriel udvikling i Hørsholm*. Adr. Gøgevang 40, 2970 Hørsholm.

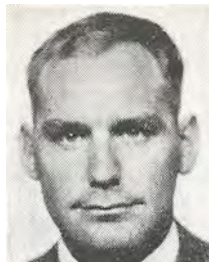

**Jørgensen, Hans Møllegaard\***, f. 15. febr. 1935 på Lyø pr. Fåborg. S. a. gdr. R.V.J. – Lbsk., ungdomssk., *agronom 1960*. Field assist. og Agricultural Manager, Central Line Sissal Estates Ltd., Tanganyika 1960–62. Administrator for fir-

mæet Norcasa i Brasilien 1963–64. Research Officer for United Plantation Ltd. og Bernam Oil Palms Ltd. i Malaysia 1964–69 og derefter Research Manager 1969–71. Rådgiver for det statslige olieselskab Sonatrach i Algeriet, udsendt af DANIDA, 1972–75. *Ejer af gård* siden 1971. Adr. Ladegårde Byvej 11, 5560 Årup.



**Jørgensen, Poul\***, f. 23. okt. 1931 på Frederiksberg. S. a. kordegn B.J. – Højsk., lbsk., student, *agronom 1960*. Ass. i regnskabsføring ved Næstved lbf. 1960–61. Konsulent i planteavl ved Trifolium Frø i Randers 1961–62.

Ass. i regnskabsføring ved Rougsø-Sønderhald Herreders lbf. 1962–66. Konsulent i regnskabsføring for Det thylandske løk. Selskab 1966–78. *Selvstændig landmand* fra 1978. Adr. Boddumgård, Boddumbisgård vej 5, 7760 Hurup Thy.



**Jørgensen, Svend Bent**, f. 7. maj 1936 i Høm, Ringsted. S. a. parcl. F.J. – Real., lbsk., *agronom 1960*, cand. theol. ved KU 1975. Ass. i husdyrbrug og driftsvejledning ved Sorø Amtshf. 1960–63. Lærer ved Kærehave lbsk.

1963–75. *Sognepræst i Skelby og Gunderslev menigheder i Roskilde stift* fra 1975.

Medforfatter til »Rationelt landbrug« 1966 og »Anatomi for landbrugsskoler« 1968. Adr. Skelby præstegård, 4160 Herlufmagle.



**Klausen, Peder\***, f. 11. juni 1937 i Maribo. S. a. propr. E.V.K. – Real., lbsk., *agronom 1960*. Ass. i planteavl ved Slagelseegnegens lbf. og Sorø Amts løk. Selskab 1960–61. Konsulent hos Lindinger Agro Co. 1961–63. Ansættelse ved Du

Pont de Nemours International S.A. 1963–80, hvoraf årene 1970–76 var med ophold for koncernen i USA og Schweiz. Fra 1980 *forretningsfører i Du Pont's danske filial*. Adr. Pilegård, Bennebovej 21, 4440 Mørkøv.



**Kristensen, Hans Christian\***, f. 23. sept. 1932 i Kvong sogn pr. Ølgod. S. a. gdr. H.K. – Eftersk., højsk., lbsk., *agronom 1960*. Ass. ved Borris forsøgsstation 1960–62 og ved Bølling-Nr. Herreders lbf. 1962–63. Lærer ved

Vesterlund ungdomssk. og ass. ved Hedebrugget i Viborg 1963–64. Ass. i maskiner ved De samv. løk. for. i Ringkøbing Amt 1964–66, ved Hedeselskabets distriktskontor i Slagelse 1966–71 og ved kontoret i Rønde 1971–75. *Grundforbedringskonsulent ved Hedeselskabets kontor i Århus* fra 1975. Adr. Vestervang 8, lejl. 866, 8000 Århus C.



**Kristiansen, Ove Thusgård\***, f. 9. febr. 1934 i Gudum pr. Lemvig. S. a. gdr. P.T.O.K. – Eftersk., lbsk., *agronom 1960*, merkonom (revisionslinien) og reg. revisor 1980. Ass. 1960–61 og *økonomikonsulent for De samv. løk. for. i*

*Ringkøbing amt* fra 1961. Adr. Poppel Allé 99, 7500 Holstebro.



**Larsen, Arne**, f. 21. maj 1936 i Astrup, Hjørring. S. a. gdr. K.B.L. – Praktik, eftersk., idrætshøjsk., lbsk., *agronom 1960*, Askov lærerkursus 1960, Ph.D. (landbrugsøkonomi) fra Michigan State University, USA, 1966. Læ-

rer ved Lyngby lbsk. 1960–61. Ass. ved Det løk. Driftsbureau 1961–62. Research Assistant ved Michigan State University 1964–66. Forskningsleder ved Det løk. Driftsbureau 1966–68. Forsker, projektleder ved University of Dar es Salaam, Tanzania, 1968–70. Sekretær/fuldmægtig ved Det økonomiske Sekretariat under Økonomimin. 1970–73. Økonomisk rådgiver 1973–75, vicekabinettschef 1975–77 og kabinettschef ved EF-kommissionen, landbrugskommissæren, 1977–78. *Forstander for Jordbrugsøkonomisk Institut* fra 1978.

Medl. af De studerendes Råd ved KVL 1957–60, af arbejdsgruppen vedr. økonomiudd. og konsulentjobbet, DJVK, 1979–80, af forretningsudv. for Landbrugets Samråd for Forskning og Forsøg og af Styregruppen for miljøekspergruppen under Landbrugsmin. fra 1980.

Har skrevet: »Changes in Land Values in the United States 1925–62« (disputats) 1966, »Dansk landbrugs samfundsøkonomiske betydning specielt med henblik på udformningen af den fremtidige landbrugspolitik« (vinder af Landhusholdningsselskabets priskonkurrence) 1967 og »Produktiviteten i landbruget 1927–66« 1968. Adr. Drabæksvej 18, 3450 Allerød.



**Lauridsen, Henrik Hermansen\***, f. 25. marts 1936 i Grindsted. S. a. gdr. E.M.L. – Praktik, højsk., lbsk., *agronom 1960*. Ass. ved Det thylandske løk. Selskab 1960 og ved Lemvigegnegens lbf. 1960–67. *Konsulent i planteavl ved Lemvig-*

*egnegens lbf.* fra 1967. Adr. Søtoft 19, 7620 Lemvig.



**Laursen, Knud Erik\***, f. 24. febr. 1933 i Fellingbjerg, Fjends. S. a. P. Forsberg. – Ungdomssk., lbsk., *agronom 1960*. Ass. i husdyrbrug ved Salling lbf. 1960–64. Konsulent i fodring ved Hjern-Ginding-Struerregns og Ulf-

borg og Omegns lbf. 1964, ved Svendborg Amts løk. Selskab 1964–72. *Konsulent i kvægbrug ved De fynske lbf.* fra 1972.

Medl. af Ryslinge kommunalbestyrelse fra 1974 og fra 1982 borgmester i Ryslinge kommune. Adr. Birkevænget 14, 5856 Ryslinge.



**Lindvig, Karl Johan\***, f. 11. febr. 1931 i Fiskbæk pr. Herborg. S. a. gdr. J.L. – Prlm., eftersk., højsk., Nordiska folkhøjsk. i Kungälv ved Göteborg, *agronom* 1960. Vid. ass. ved Forskningsinstituttet for handels- og industriplanter i Kolding. Lærer ved Sydsjællands lbsk. 1960–61. Fra 1961 sekretær, senere *fuldmægtig i Statsskattedirektoratet*. Har skrevet »Landbrugslære for ejendomsæglere«. Adr. Skovløbervangen 61, 3500 Værløse.

**Lund, Rudolf Sandø**, f. 9. juni 1930 i Flejsborg pr. Gatten. S. a. gdr. Chr. L. – *Agronom* 1960. Ass. i planteavl ved Grenå lbf. 1960. Lærer ved Ubby ungdomssk. 1961–63. Konsulent i pelsdyravl i Thisted amt 1961–63. *Konsulent i pelsdyravl ved Midtjyllands pelsdyravlerforening* fra 1. febr. 1963. Adr. Tra-nevej 22, 7451 Sunds.



**Madsen, Jens Christian\***, f. 26. sept. 1931 i Mejrup sogn ved Holstebro. S. a. hmd. K.M. – Praktik, højsk., lbsk., *agronom* 1960. Ass. ved Hedeselskabets afd. for undersøgelser og forsøg i Viborg 1960. Lærer ved LM's højsk. i Hillerød

1960–61. Konsulent ved FDB's frøafd. i Glostrup 1961–64, ved DAG's kemikalieafd., Axelborg, 1964–66. *Konsulent i planteavl og bygningsvejledning* ved Bramming kredsforening 1966–71 og fra 1971 *ved Ribe og Bramming kredsforeninger*. Adr. Drosselvej 5, Vejrup, 6740 Bramming.



**Marcussen, Cai Wilhelm\***, f. 16. marts 1932 i Landet, Ryde (Lolland). S. a. gdr. C.G.M. – Højsk., lbsk., oph. v. Norges Landbrugsskole, Ås, og Alnarp, Sverige samt Welsh plant Breeding Station, Wales, *agronom* 1960.

Ass. ved Statens Ukrudtsforsøg i Skovlunde 1960, ved A/S De danske Sukkerfabrikker og Saxkjøbing Sukkerfabrik 1960–65. *Forsøgsleder ved Forsøgsstationen Maribo* fra 1965.

Medl. af Institut International de Recherche Betteravieres, Bruxelles, fra 1970 og af

samme forenings Sub Group Herbicioles fra 1972.

Har skrevet »The Influence of Climatic Factors on Nitrogen Response in Sugar Beet Crops« (IIRB) 1977 og »The Influence of Cultivation Factors on Sugar Beet Quality« (FAO Kiev) 1979. Adr. Højbygårdsvej 16, 4960 Holeby.



**Meineche, Erik Stanley\***, f. 24. sept. 1933 i Støvring pr. Randers. S. a. gdr. H.S. – Mellsk., lbsk., *agronom* 1960. Regnskabskonsulent under Horsensegnens regnskabskreds 1960–62. *Indehaver af Revisionskontoret i Hornslyd* fra 1962, blev omdannet til ApS 1975. Registreret revisor fra 1971.

Medl. af FRR. Adr. Bakkevej 3, 8783 Hornslyd.

**Meineche, Peter**, f. 14. maj 1931. *Agronom* 1960. Død 29. nov. 1975. Nekrolog: UfJ. nr. 50/1975.



**Mygind-Rasmussen, Verner\***, f. 18. sept. 1934 i Blanke. S. a. gdr. L.R. – Real., praktik, lbsk., *agronom* 1960, lic. agro. 1966. Ass. ved Åbenrå amts husdyrbrugsudv. 1960–61, ved Landøkonomisk forsøgslaboratoriums afd. for

forsøg med kvæg 1961–63 og 1966–67. Konsulent i Landbrugsministeriets Produktivitetsudv., husdyrbrugsudv., 1967–76. Konsulent ved Landskontoret for Kvæg fra 1976–82. *Lærer på Malling Landbrugsskole* fra 1982. Adr. Elkjærgård, Elkjærvej 6, Mollerup, 8600 Silkeborg.

**Møberg, Leo Holm**, f. 6. okt. 1927 i Hejnsvig. S. a. gdr. L.M. – *Agronom* 1960. *Regnskabskonsulent i Åbenrå Landboforening* fra 1961. Adr. Farverhus 27, 6200 Åbenrå.





**Møller, Torben Bøving\***, f. 30. nov. 1934 på Frederiksberg. S. a. ordbogsredaktør, dr. phil. K.J.M. – Real., lbsk., *agronom* 1960. Ass. ved Tureby-Køge lbf. samt ved Fællesgræsmarksudv. i Skanderborg 1960–61. *Konsulent i planteavl ved Tureby-Køge lbf.* fra 1961. 1961–67 samtidig driftsleder af foreningens forsøgsgård Ll. Køgegård. Adr. Skovhusvænget 33, 4632 Bjæverskov.



**Nielsen, Christian Holm\***, f. 10. aug. 1934 i Løgstør. S. a. gdr. N.P.N. – Prlm., praktik, sejlet med ØK på Fjernsten, lbsk., *agronom* 1960. Vid. ass. ved Tylstrup forsøgsstation 1960–75. *Vid. ass. ved Tystofte forsøgsstation* fra 1975.

Har skrevet »Untersuchungen über die Vererbung der Resistenz gegen den Getreidenematoden (Heterodera avenae) beim Weizen« 1966, »The Test Assortment for Cereal Cyst Nematode (H. avenae) (On behalf of the Heterodera Group)« 1972, »Results from Test of Varieties in the Test Collection« 1974 og »Heredity of H. avenae Resistance Originating from two Barley Varieties and one Springwheat Variety« 1981. Adr. Kongeåsen 35, 4230 Skælskør.



**Nielsen, Holger Stougaard\***, f. 7. okt. 1926 i Brøndum pr. Hobro. S. a. gdr. A.N. – Højsk., *agronom* 1960. Ass. hos maskinkonsulent Helmuth Pedersen, Roskilde, 1960–61. Rationaliseringsfondens specialkursus 1961. Maskin- og bygningslærer ved Asmildkloster lbsk. 1961–64. Maskin- og bygningskonsulent ved Bornholms løk. For. 1964–82. Pensioneret. Adr. Asavej 9, Knudsker, 3700 Rønne.



**Nielsen, Jens Kristian\***, f. 18. marts 1933 i Kokborg, Thyregod. S.a. gdr. Aa.N. – Praktik, højsk., lbsk., *agronom* 1960, merkonom i revision og reg. revisor 1974. Ass. senere konsulent i regnskabsføring for Himmerlands samv. løk. for. 1960–69. Regnskabskonsulent og revisor for revisor V. Christiansen i Års 1969–79. Regnskabskonsulent 1979–81 og *ledende regnskabskonsulent ved Himmerlands samv. lbf.* i Års fra 1982. Adr. Dr. Ingrid's Vej 6, 9600 Års.



**Nielsen, Knud Holm\***, f. 23. maj 1934 i Århus. S. a. bagermester S.H.N. – Praktik, lbsk., *agronom* 1960. Ass. på Lundgård forsøgsstation i Vejen 1960–61, ved Møns lbf. i Stege 1961–63. Lærer ved Brøderup ungdomssk. 1963–68. Konsulent for Danmarks Biavlerforening 1968–75. *Selvstændig virksomhed »Dansk Bihonningcentral«* fra 1975 og lærer ved *Sydsjællands lbsk.* fra 1980. Adr. Pilevej 2, 4733 Tappernøje.



**Nielsen, Lars Birkkjær\***, f. 12. marts 1935 i Rykind. S. a. propr. N.C.N. – Real., lbsk., befalingsmand i hæren 3 år, *agronom* 1960. Tekn. ass. ved Amtsvæjvæsenet i Hjørring 1960–61. Konsulent i fjerkræproduktion ved Bakkegårdens Rugeri 1961–62. Ass. i maskiner ved Hjørring lbf. 1962–65. *Konsulent i byggeri og maskiner ved Frederikshavn og Dronninglund lbf.* fra 1965. Adr. Bakkevænget 6, Haldbjerg, 9900 Frederikshavn.



**Nielsen, Tage Kjær**, f. 29. juni 1935 i Peder-  
sker, Bornholm. S. a.  
lmd. M.K.N. – Lbsk.,  
*agronom 1960*, stu-  
dent 1962, civ.ing. i  
kemi ved Polyteknisk  
Lærestalt 1967. Vid.  
ass. ved Forsøgslabo-  
ratoriets afd. for forsøg  
med svin 1962–74.

Forskningskemiker 1967–70 og fra 1970 *af-  
delingsleder for Enzym Rensnings Pilot Plant  
ved Novo Industri A/S*. Adr. Syvendehusvej  
13, 2730 Herlev.



**Olsen, Hans Helge\***, f.  
21. juni 1936 i St. Ha-  
velse, Ølsted. S. a. gdr.  
O.O. – Real., lbsk.,  
*agronom 1960*. Ass.  
1960, konsulent 1967,  
sekretariatschef 1974  
og fra 1980 *direktør  
for Dansk Pelsdyrav-  
lerforening. Redaktør  
af medlemsbladet*

*Dansk Pelsdyravl* fra 1974. Adr. Strandvejen  
42, 3600 Frederikssund.

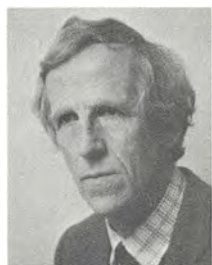

**Palmason, Fridrik**  
Palmar, f. 16. april  
1935 i Reykjavik, Is-  
land. S. a. dir. Palmi  
Einarsson. – Student,  
*agronom 1960*, lic.  
agro. 1965. Ass. ved  
den islandske stats  
forsøgsstation i jord-  
dyrkning, Akureyri,  
Island, 1960–61. Læ-  
rer i agronomkursus på Hvanneyri lbsk.  
1965–66. Forsøgsleder ved Landbrugets  
forskningsinstitut Keldnaholt ved Reykjavik  
1966–77. Docent ved Hvanneyri lbsk.  
1977–81. *Forsker ved Landbrugets forsk-  
ningsinstitut Keldnaholt i Reykjavik* fra 1981.

Medl. af best. og vicefmd. for NJF's is-  
landske afd. 1968–76. Islands repræsentant i  
best. for afd. I, Jord og Gødning, 1972–80.

Har skrevet »Kvælstof- og phosphorerne-  
ringens indflydelse på indholdet af frie og  
bundne aminosyrer i kartoffelknolde« (licen-  
tiatafhandling) 1965. Adr. Tjarnarbol 14,  
Seltjarnarnes, Island.



**Pedersen, Arne\***, f.  
26. juni 1935 i Vissing  
pr. Hadsten. S. a. lmd.  
A.P. – Ungdomssk.,  
*lbsk., agronom 1960*.  
Ass. i planteavl ved  
Sorøegnens lbf.  
1960–63, ved Hjørring  
amts løk. selskab  
1963–67, *konsulent i  
planteavl ved Nordthyr*

*hmk.* fra 1967, tillige kasserer og sekretær.  
Adr. Vinkel Allé 28, 7700 Thisted.

**Pedersen, Erik Ansgar**, f. 28. maj 1926.  
*Agronom 1960*. Død 8. juli 1977.



**Pedersen, Johannes\***,  
f. 13. aug. 1932 i As-  
minderød pr. Fredens-  
borg. S. a. gdr. V.P. –  
Lbsk., *agronom 1960*.  
Ass. i planteavl ved  
Ringstedegnens lbf.  
1960–62, ved Slagel-  
seegnens lbf. 1962–64.  
Konsulent i planteavl  
1964, fra 1976 *sekre-  
tær for Langelands løk. for.*

*Medl. af Rudkøbing byråd 1974–78. Adr.*

*Kulepilevej 9, 5900 Rudkøbing.*



**Pedersen, Kaj\***, f. 26.  
april 1932 i Strellev,  
Ølgod. S. a. gdr. J.J.P.  
– Ungdomssk., højsk.,  
*lbsk., agronom 1960*.  
Ass. i planteavl ved  
Den nordslesvigske  
lbf. 1960–62. Konsu-  
lent i planteavl for Vi-  
debæk og Omegns lbf.  
1962–64. Direktør for

Tørrecentralen Vestjylland 1964–65. *Konsu-  
lent i planteavl og sekretær for Dronninglund  
Herreds lbf. og hmk.* fra 1965 og *landborets-  
konsulent ved Nordjysk udv. for Landboret* fra  
1977.

Medl. af og kulturudvalgsfmd. for Sæby  
byråd 1970–77. Medl. af Nordjyllands Er-  
hvervsråd 1976–77. Medl. af DA's best.  
1978–81. Medl. af DJVK's hovedbest.  
1978–81, fmd. for DJVK's Presse- og publi-  
kationsudv. Adr. Esbenfald 2, 9352 Dybvad.



vinge.

**Petersen, Aage\***, f. 1. jan. 1934 på Engholm i Vinderslev pr. Kjellerup. S. a. hmd. J.P. – Eftersk., hmsk., lbsk., *agronom 1960*. Vid. ass. ved Statens Husdyrbrugsforsøgs afd. for fjerkræ og kaniner fra 1960. Adr. Gadevænget 8, 3320 Skæ-



og hmk. 1963–64. *Konsulent i svineavl for Landboorganisationerne i Kbh.s og Roskilde amter* fra 1964. Adr. Morbærvej 19, 4000 Roskilde.

**Ploug, Jørgen Arvid\***, f. 9. maj 1932 i Hammel. S. a. overass. H.F.P. – Real., praktik, lbsk., *agronom 1960*. Ass. i Foreningen til svineavlens Fremme i Frederiksborg amt 1961–63. Konsulent i svineavl for Han Herreders lbf.



1964. Adr. Kløvervej 4, 4130 Viby Sj.

**Ponsaing, Stig\***, f. 12. aug. 1929 i Kbh. S. a. kontorist Aa.P. – Prlm., lbsk., *agronom 1960*. Ass. ved De samv. sjæll. lbf.r.s planteavlskontor i Roskilde 1960–64. Ass., *fuldmægtig ved Statens Planteavlskontor i Lyngby* fra



1961–70. Ledende driftøkonomikonsulent ved De samv. fynske lbf.r. 1970–73. *Landskonsulent i skatteret ved Det faglige Landscenter* fra 1973.

Censor i skatteret ved KVL og i skattekundskab ved Teknikerudd. ved Vejlbys lbf. fra 1978. MF (Venstre) fra 1979. Adr. Majs-vænget 62, 8340 Malling.

**Poulsen, Anders Christian\***, f. 7. juni 1934 i Sigerslevøster pr. Frederikssund. S. a. gdr. O.P. – Højsk., lbsk., *agronom 1960*. Ass. i Fællesudv. for landbrugsfagligt ungdomsarbejde på Sjælland og økonomikonsulent for Nordsjællands lbf. 1961–70. Ledende driftøkonomikonsulent ved De samv. fynske lbf.r. 1970–73. *Landskonsulent i skatteret ved Det faglige Landscenter* fra 1973.

**Rasmussen, Aksel**, f. 12. aug. 1926 i Bolbro, Odense. S. a. gdr. J.R. – Real., lbsk., *agronom 1960*. Ass. ved Årup omegns og Vends herreds lbf.r. 1960–62. *Konsulent i fodring og hygiejne ved Ribe amts vestre landboforeninger samt Ribe amts og sydjysk mejeriforeninger* fra 1. dec. 1962.



Herreds lbf. 1963–65. *Sekretariatsleder ved De fynske lbf.r. i Odense* fra 1965. Adr. Bøgebjerggård, Fåborgvej 91, 5620 Glamsbjerg.

**Riis, Jens Møller\***, f. 16. okt. 1932 i Durup. S. a. gdr. N.R. – Real., praktik, højsk., lbsk., *agronom 1960*. Ass. ved Det løk. Driftsbureau 1960–61. Lærer ved Midtjyllands lbf. i Grindsted 1961–65. Konsulent i husdyrbrug ved Slaugs



Best.fmd. for grasstørringsanlægget Fódur og fræ fra 1969. Medl. af best. for foreningen Landværn 1973–78. Medl. af best. for Statens Landbrugskolonisation fra 1975. I sektionsstyrelsen for NJF's sektion VI fra 1975. Medl. af Landbrugets Forsøgsråd fra 1977. Medl. af div. udv. ang. grasstørringsindustrien i Island. Adr. Sogavegur 36, 108 Reykjavik, Island.

**Sigfússon, Stefán Hilmar**, f. 20. aug. 1934 i Reykjavik, Island. S. a. lærer Sigurhjartarson. – Student, *agronom 1960*. Fuldmægtig ved Statens Landbrugskolonisation i Island 1960–72. *Fuldmægtig ved Statens Erosionsbekæmpelse* fra 1972.



Forst. for Ræktunarfelag Nordurlands 1964–81, for Statens forsøgsstation Akureyri 1969–70. Lærer ved Akureyri gymnasium 1970–72. *Produktionsleder ved Samband Islands samv. f. skindberederi* fra 1981.

Medl. af best. for Statens Forskningsinstitut fra 1974.

**Sigvaldason, Johannes Gretar**, f. 26. aug. 1936 i Svarfadardalur, Island. S. a. lmd. S. Gunnlaugsson. – Lbsk., student, *agronom 1960*, lic. agro. 1964. Ass. ved forsøgsstation i plantekultur, Skriduklaustur, Island, 1960 og 1961.

Redaktør af Nordlandets Kulturforenings



tidsskrift 1965–81. Adr. Hrafnagilsstræti 22, 600 Akureyri, Island.

**Skriver, Børge** Rasmussen, f. 13. okt. 1933 i Boulbjerg sogn. S. a. M.S. – Real., praktik, lbsk., *agronom 1960*. Fra 1960 konsulent ved *Bjerringbro Landboforening*. Adr. Bjerringbro og Omegns Landboforening, Konsulentgården, Vestergade 22, 8850 Bjerringbro.



**Søndergaard, Jacob**, f. 15. juni 1934 i Lillevorde. S. a. gdr. J.C.S. – Mellsk., højsk., lbsk., *agronom 1960*. Ass. 1960–63 og konsulent i driftsøkonomi for Viborg Amts løk. for. 1963–66. *Ejendoms-konsulent ved Aalborg Amts lbf.* fra 1966.

Ejer af *Lundby Østergård pr. Gistrup* fra 1962 og af *Kristenstrupaard, Lillevorde pr. Storvorde* fra 1977. Medl. af best. for Nordjysk Mejeriselskab fra 1974. Adr. Randbyvej 35, 9280 Storvorde.



**Sørensen, Jakob Bent\***, f. 30. jan. 1930 på Frederiksberg. S. a. installatør H. Balduin. – Mellsk., lbsk., *agronom 1960*. Vid. ass. ved Statens Ukrudtsforsøg 1960–61. Vid. ass. ved Forsøgslaboratoriets fjerkræafd. 1961–66. Assistent,

ekspert for FAO, Iraq, 1966–69. Vid. ass. ved Forsøgslaboratoriets fjerkræafd. 1969–70. Poultry Adviser ved SIDA, Nordic Kibaha Project, Tanzania, 1970–73, ved FAO-projekt, Sudan, 1975–77. Poultry Development Adviser ved FAO-projekt, Pakistan, 1977–80. *Poultry Specialist ved DARUDEC Nigeria, A/S Kampsax Nigeria*, fra 1981. Adr. Sønder Hedevej 3, 7200 Grindsted.



**Thomassen, Karl Martin\***, f. 27. april 1934 i Tved pr. Knebel. S. a. gdr. M.T. – Lbsk., *agronom 1960*. Ass. i planteavl ved Årup omegns og Vends Herreds lbf. 1960. Ass. 1960 og fra 1964 konsulent i planteavl ved *Brønderslev*

og *Omegns lbf.* og *Brønderslev hmk.* Adr. Fasanvej 80, 9700 Brønderslev.



**Thomsen, Martin Gaardbo\***, f. 3. april 1935 i Børglum pr. Vrå. S. a. gdr. C.C.T. – Højsk., lbsk., *agronom 1960*, lic. agro. 1967. Vid. ass. ved *Forsøgslaboratoriet*, afd. for forsøg med svin 1960–62, dyrefysiologisk afd. 1962–71 og ved afd. for forsøg med fjerkræ og kaniner fra 1972.

Forf. el. medforf. til en række beretninger og meddelelser – hovedsagelig vedr. fjerkræets ernæring. Adr. Holger Danskes Vej 45, lejl. 41, 2000 Kbh. F.



**Villebro, Jens\***, f. 16. okt. 1934 i Svindinge på Fyn. S. a. gdr. A.V. – Ungdomssk., lbsk., *agronom 1960*. Ass. ved DLF i Roskilde 1960–61. Ass. i regnskabsføring ved Den nordslesvigske lbf. 1961–65. *Ledende økonomikonsulent ved*

*Holbæk Amts lbf.* fra 1965.

Medl. af best. for Stenhus Kostskole i Holbæk fra 1978. Adr. Vestervangen 98, 4300 Holbæk.



**Vive, Kurt**, f. 21. febr. 1935 i Thoreby. S. a. gdr. S.V. – Praktik, lbsk., *agronom 1960*. Ass. i regnskabsføring ved Bølling-Nørre herreders lbf. 1960–61. Ass. i planteavl ved De samv. loll.-falsterske lbf. 1961–63. *Forsøgsleder*

ved *Abed Planteavlsstation* fra 1963. Adr. Abed Planteavlsstation, Abed pr. 4920 Søllested.



**Walter-Jørgensen, Aage\***, f. 25. jan. 1933 i Nr. Åby, Fyn. S. a. gdr. V.J. – Praktik, højsk., lbsk., *agronom 1960*, suppleringskursus (hydroteknik, landbr. plantedyrkning og arvelighedslære) 1961. M.Sc. (landbrugsøkonomi) 1966.

Lærer ved Lyngby lbsk. 1961–62. Ass. i Den alsiske og sundvedske lbf.s regnskabskreds

1962-64. Studieophold ved Economics Institute, University of Colorado 1964-66. Amanuensis/lektor i landbrugsøkonomi ved KVL 1966-72. Principal Administrator ved OECD i Paris 1972-75. Lektor i landbrugsøkonomi ved KVL 1975-78. *Afdelingsleder ved Jordbrugsøkonomisk Institut* fra 1978. Adr. Brandsbjergvej 58, 2600 Glostrup.

**Winther Olesen, Aage**, f. 2. maj 1935 på »Langeslund« pr. Brønden. S. a. gdr. H.W.O. – Real., *agronom 1960*. Sekretær 1960, senere fuldmægtig og fra 1972 *afdelingschef i Landbrugsrådet*.

**Winther Poulsen, Kristen**, f. 15. nov. 1935 i Føvling pr. Brædstrup. S. a. gdr. H.G.W. – *Agronom 1960*. Ass. i planteavl ved Frederikshavn lbf. 1960-61. Konsulent i planteavl og regnskabsføring i Ulfborg Hind herreders hmkr. 1961-63. Konsulent i regnskabsføring og driftsøkonomi ved Grenå lbf. 1963-64. Konsulent i regnskabsføring og driftsøkonomi for Hjørring amts landøkonomiske selskab 1964-75. Ejendomskonsulent samme sted 1976.



**Witt, Norman\***, f. 1. juli 1935 i Slesvig. S. a. tandtekniker O.W. – Real., højsk., lbsk., *agronom 1960*. *Vid. ass. ved Ødum forsøgsstation* fra 1960. Adr. Amdrupvej 18, Ødum, 8370 Hadsten.



**Wolf, Jørgen\***, f. 24. nov. 1931 i Fogderup pr. Ravsted. S. a. gdr. V.W. – Eftersk., praktik, lbsk., *agronom 1960*. Førsteass. på FDB's og DLF's planteforædlingsstation Øtoftegård pr. Tåstrup 1960-63. Avlsleder 1963-66 og forsøgsleder 1966-76 samme sted, tillige ved Boelshøj, St. Heddinge 1969-76. *Ejer af Tranholm, St. Heddinge, og Lindehøj, Hårlev*, fra 1976.

Medl. af kommunalbest. i Stevns 1970-74. Adr. Hårlevvej 9, Endeslev, 4652 Hårlev.



**Ægidius, Andreas\***, f. 18. sept. 1928 i Tranbjerg, Samsø. S. a. skolebst. J.Æ. – Real., praktik, student, lbsk., landbruger 1953-57, *agronom 1960*. Ass. ved Studsgård forsøgsstation 1960-61 og ved St. Lundgård forsøgsstation

1961-64. *Konsulent i Ærø hmf.* fra 1964. Adr. Vråvejen 12, 5970 Ærøskøbing.



**Østergaard, Laurits Simoni**, f. 3. aug. 1934 i Haldager pr. Åbybro. S. a. gdr. K.Ø. – Real., højsk., Jordbrukets Föreningsskola, Sånge-Säby i Sverige, *agronom 1960*, HD i organisation fra Handelshøjskolen i Århus 1965. Leder af A/S

Danibrids Hønseri 1960-61. Ass. ved Landbrugsministeriets driftsøkonomiudv. 1961-65. Fuldmægtig ved DAG 1965-66. Kontorchef 1966-69, underdirektør 1969-70 og direktør ved DLG 1970-74. *Direktør for Pedershaab Maskinfabrik A/S, Brønderslev*, fra 1974.

Rådsmedl. i Nordjyllands Erhvervsråd fra 1976 og best.fmd. for Nordjyllands Ledertræningsinstitut fra 1981.

Skriftlige arbejder: Vestergaard Jensen, E., Østergaard, L.: Driftsanalyse og driftsplanlægning, 1963. Vestergaard Jensen, E., Østergaard, L.: Analyse af forskelle i driftsresultat, 1965. Østergaard, L., Gravsholt, H.: Driftskontrol, 1965. Adr. Lærkevej 126, Øster Hjermtslev, 9700 Brønderslev.



**Andersen, Johannes\***, f. 12. dec. 1933 i Rønne. S. a. lærer J.C.A. – Mellsk., højsk., lbsk., *agronom 1961*, Askov lærerkursus 1961. Lærer på Vojens ungdomssk. 1961-63, på Ubby fri- og eftersk. 1963-73, på Bøvling frisk. 1973-78, på

Kongensgård lbsk. 1977-78. Ejer af Drustrupgård ved V.-Hjermtslev 1978-79. *Lærer på Sydsjællands lbsk. i Lundby* fra 1979. Adr. Ibsvej 36, 4750 Lundby.



**Andersen, Niels Erik\***, f. 29. nov. 1936 i Gudum pr. Lemvig. S. a. gdr. O.A. – Praktik, eftersk., lbsk., *agronom 1961*. Ass. ved Rougsø-Sønderhald herreders lbr.s regnskabskreds 1961–62. *Økonomikonsulent ved Kolind lbf.* fra

1962.

Kredsfører for FDF 1963–66. Medl. af menighedsråd (kasserer) og provstiudv. under Folkekirken fra 1970. Md. af best. for lokal svømmeklub fra 1974. Adr. Kaløvej 6, 8560 Kolind.



**Balle, Erling Vestergaard\***, f. 25. aug. 1930 i Lille Arden, Astrup sogn. S. a. gdr. S.B.A.B. – Student, praktik, lbsk., *agronom 1961*. Vid. ass. ved Statens Husdyrbrugsforsøgs avlsbiologiske afd. 1961. Ass. ved Fyns og Sydjylland

Pelsdyravlforening 1961–62. Konsulent 1962–78 og *landskonsulent, sekretær og kasserer for Fællesudv. til Kaninavlens Fremme* fra 1978. Adr. Birkevænget 74, Askov, 6600 Vejen.

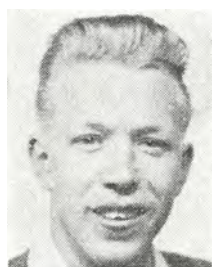

**Barfod, Peter Andreas\***, f. 3. maj 1936 i Vonsild sogn. S. a. lmd. H.P.B. – Real., praktik, militærtj., lbsk., *agronom 1961*. Ass. ved Vejle amts hmf. 1961–63, samtidig lærer i landbrugsfag på Skanderup ungdomssk. ved Lunderskov om vinteren. *Økonomikonsulent ved Vends herreds lbf.* 1963–67, ved Silkeborg og omegns lbf. 1967–78. *Driftsøkonomikonsulent ved Tørring og omegns lbf.* fra 1978. Adr. Rådyrvej 9, 7160 Tørring.

Berner, Anna Sophie – Se Binning, Anna Sophie.

**Binning, Anna Sophie**, f. 8. april 1938 i Ålborg. D. a. stiftamtmand J. A. Berner. – Real., praktik, lbsk., *agronom 1961*, MSc, 1962 ved University of Illinois, USA, Dip Ed. 1976 fra Canberra College of Advanced Education (CCAЕ), Australien. Research Assistant ved Victoria University, Wellington

N.Z. 1964–65. *Highschool Teacher ved Lyneham Highschool, Canberra, Australien* fra 1976. Adr. 14 Bedford Street, Deakin, Canberra, ACT 2600, Australia.



**Christensen, Frits\***, f. 13. juli 1933 i Overløgstrup pr. Løgstrup. S. a. hmd. H.C.C. – Praktik, højsk., lbsk., *agronom 1961*. Ass. ved Lundgård forsøgsstation 1961–62. Lærer ved Staby eftersk. 1962–63. Ass. i Øster herreds lbf.

1963–64. *Konsulent i planteavl for Bornholms læk. for.* fra 1964. Sekretær ved Bornholms Frøavlforening fra 1964.

Medl. af Åkirkeby kommunes skolekommission fra 1975. Amtsfmd. for Skole og Samfund fra 1978 og medl. af Åkirkeby kommunes ligningskommission fra 1982. Adr. Nyvej 8, Lobbæk, 3720 Åkirkeby.

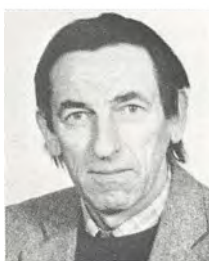

**Christensen, Jens Kirk**, f. 2. dec. 1934 i Virring, Randers amt. S. a. arbm. J.K.C. – Lbsk., eks. i kvæg- og svinekontrol, *agronom 1961*, DIF-kurser i statistik. Leder af drifts- og udviklingslaboratoriet hos Nordisk Kelloggs i Svendborg 1961–66, hos Elias B. Muus i Odense 1966–68. Leder af korn- og foderstofafd., Bioteknisk Institut, 1968–77. Gdr. 1977–81. *Direktør for Fago-Plan* fra 1981.

Medl. af International Working Group for Feed Technology.

Har skrevet publikationer om afprøvning af nye konserveringsmetoder for foderkorn, samt en række artikler i danske landbrugstidsskrifter, hovedsagelig inden for områderne foderkvalitet, foderblandningsteknologi, analysemetoder og statistik. Adr. Oldrupvej 74, 8771 Hundslund.



**Christensen, Lars Kristian**, f. 16. marts 1937 i Gøttrup pr. Fjerritslev. S. a. gdr. C.C. – Højsk., lbsk., *agronom 1961*, Askov lærerkursus 1961. Ass. ved Horsens lbf. 1961. Lærer ved Vallekilde højsk. 1961–62. Konsulent i Sjællands

Pelsdyravlforening

1962–63. Ass. ved



Hjørring Amts løk. selskab 1964. Lærer ved Malling lbsk. 1964–65, ved Borris lbsk. 1965–67. *Ansæt ved Statskonsulentkontoret, Landbrugsdepartementet, Oslo*, fra 1967. Adr. Huk Aveny 42, Oslo 2, Norge.



**Clausen, Christian**, f. 26. okt. 1934 i Hønning. S. a. gdr. J.C. – Praktik, student, lbsk., *agronom* 1961. Forp. 1961–63. *Ejer af slægtsgården i Hønning* fra 1963. Lærer i planteavl ved ungdomssk. Landbrugets grundsk. i vinterhalv-

årene 1964–67. Adr. Rømvøvej 17, Hønning, 6520 Toftlund.



**Dall, Haakon Bondé\***, f. 14. dec. 1928 i Erlev pr. Haderslev. S. a. forp. P.W.D. – Real., *agronom* 1961. Ass. 1961–69 og derefter *fuldmægtig ved Danske lbfr.s Frøforsyning*. Adr. Røglevangen 21, Svogerslev, 4000 Roskilde.



**Doll, Hans** Outzen, f. 13. marts 1935 i Birket pr. Torrig. S. a. gdr. P.D. – Lbsk., *agronom* 1961, lic. agro. 1965. Vid. medarb. 1965–81 og derefter *sektionsleder ved forsøgsanlæg Risø, Landbrugsafdelingen*. Adr. Søtoften 11, Svogerslev, 4000

Roskilde.



**Eskholm, Thorkild\***, f. 7. febr. 1930 i Haldrup. S. a. gdr. S.J.E. – Student, praktik, lbsk., *agronom* 1961. *Lærer ved Bygholm lbsk.* fra 1961, *Ejer af Haldrup Møllegård* fra 1962. Kaptajn (R) i Hæren fra 1967.

Medl. af best. for Foreningen for danske lbsk. fra 1971 og medl. af Landbrugsskolerådet fra 1979.

Har skrevet »Klimateknik«, LIK, 1970–72–77–80, »Landbrugets økologi« 1975 og »Landbrugets økologi – et redskab i foreningsbekæmpelsen«, LIK, 1976 og

1980. Adr. Haldrup Møllegård, Møllebæk 17, 8700 Horsens.



**Fisker, Anders** Jensen Bjerre\*, f. 23. okt. 1935 i Overlade sogn. S. a. gdr. S.V. – Real., praktik, lbsk., *agronom* 1961. Ass. ved Statens Ukrudtsforsøg 1961. Lærer på Hammerum lbsk. 1961–72. *Viceforstander på Næsgård Agerbrugs-*

*skole* fra 1972. Adr. Bringserevej 2, Næsgård, 4850 Stubbekøbing.



**Frank, Povl Solmer\***, f. 6. april 1934 i Hammelev. S. a. konsulent J.F. – Mellsk., praktik, højsk., lbsk., *agronom* 1961, Askov lærerkursus 1962. Ass. i kvægavl ved Sønderjysk fællesledelse af Kvægavl 1961–62, ved Den nordslesvigske

lbf. 1962, på Statens forsøgsgårde Favrholt og Trollesminde 1962–63 og ved helårsforsøgene for kvæg ved Statens Husdyrbrugsforsøg 1963–64. *Kvægavlskonsulent for Sønderjysk fællesledelse af Kvægavl* fra 1964.

Medl. af kontrolforeningernes tekn. udv. under Landsudv. for Kvæg fra 1968. Fmd. for Venstre i Vøjens og medl. af kredsbest. for Venstre i Røddingkreds fra 1970. Medl. af best. for Dagbladet Vestkysten, Esbjerg, fra 1973. Næstfmd. i udvekslingsorganisationen The Experiment in International Living fra 1976 og medl. af amtsbest. for Venstre i Sønderjylland fra 1977. Adr. Svanevej 4, 6500 Vøjens.



**Glem-Hansen, Niels\***, f. 29. dec. 1934 i Gerlev pr. Krogstrup. S. a. gdr. A.H. – Praktik, højsk., lbsk., *agronom* 1961. Konsulent i Sjællands Pelsdyravlforening 1961–65. Konsulent ved Superfos Blåkilde 1965–68. Associate Expert ved

FAO, Bagdad, Iraq, 1968–69. Driftsleder ved Kjelgårds Fodercentral og Minkfarm 1969–70. Vid. ass. ved Statens Husdyrbrugsforsøgs afd. for forsøg med pelsdyr 1970–82. *Kontorchef i Dansk Pelsdyravlforening* fra 1982. Adr. Birkegårdsvej 18, 3200 Helsingø.



**Gregersen, Karl Andreas\***, f. 6. nov. 1934 i Kjelst pr. Billum. S. a. A.G. – Praktik, gymnastikhøjsk., lbsk., *agronom 1961*. Ass. ved Koldingkredsens Fællesledelse 1961 og ved Skanderborg amts og Bjerre herreds hmfr. 1962–63. *Konsulent i husdyrbrug ved Hedeboernes samv. løk. for., Aulum* fra 1963.

Fmd. for samarbejdsudv., Venstre i Trehøje kommune, fra 1971. Medl. af skolenævn for Vildbjerg skole 1976–81. Adr. Tranevej 75, 7480 Vildbjerg.



**Hansen, Erling**, f. 9. nov. 1928 i Sejstrup pr. Gredstedbro. S. a. gdr. H.N.H. – Praktik, lbsk., *agronom 1961*. Konsulent i ungdomsarbejde på Lolland-Falster 1961–62. Lærer ved Haslev lbsk. 1962–63. *Konsulent i kvægbrug ved De*

*fynske lbfr.* fra 1963. Adr. Nelliikevej 27, Bellinge, 5250 Odense SV.



**Hansen, Hans Jørgen Spandet\***, f. 3. febr. 1936 på Væversted, Østervrå. S. a. gdr. S.A.H. – Praktik, ungdomssk., lbsk., *agronom 1961*. Ass. i planteavl ved Frederikshavn og Omegns lbf. 1961, ved Hedebruget i Viborg 1962.

Lærer ved Salling ungdomssk. 1962–63. Forsøgsass. ved Hedebruget i Viborg 1963. Lærer ved Vinding lbsk. 1963–65. Ophold i USA 1964. Forsøgsass. ved Hedeselskabet i Viborg 1965. Konsulent ved Hedeselskabets distriktskontor i Ålborg 1965–76. *Ejer af fødegården Væversted* fra 1972. Distriktsfuldmægtig og leder af Hedeselskabets kontor i Års 1976–78. *Ejer af Hornumgård, Støvring*, fra 1976. *Distriktsfuldmægtig og leder af Hedeselskabets kontor i Flauenskjold, Dronninglund*, fra 1978. Adr. Væversted, Ågårdsvej 9, 9750 Østervrå.



**Hansen, Herman Bo-skov\***, f. 30. marts 1934 i Vejerslev sogn. S. a. lmd. A.H. – Praktik, højsk., lbsk., *agronom 1961*. Ass. ved Hedeselskabet 1961–62. *Sagsbehandler hos landinspektør Jens Bo og Johs. Kloch I/S, Vejle*, fra 1962. Adr. Erantisvej 6, 7100 Vejle.



**Hansen, Sven-Otto**, f. 8. juni 1937 i Uvelse sogn. S. a. gdr. P.H. – Praktik, lbsk., *agronom 1961*. Lærer på Kærehave lbsk. 1961–62, lærer ved FCU og praktisk landmand på Bornholm 1962–64. Ass. i planteavl ved Slagelse-

egnens lbf. 1964–67. *Konsulent i husdyrbrug og planteavl og ES-konsulent ved Læsø lbf. og hmf.* fra 1967. Adr. Flarumvej 11, 9950 Vesterø Havn.



**Hillemann, Georg Christian\***, f. 6. jan. 1935 i Kbh. S. a. repr. G.A.H. – Prlm., lbsk., *agronom 1961*. Ass. ved pelsdyrforsøgene på Trollesminde 1961–64. *Konsulent i Nordjyllands Pelsdyravlforening* fra 1964 og *leder af forsøgene*

*på Nordjysk Pelsdyrforsøgsfarm* fra 1967. Adr. Sitkagranvej 8, 9800 Hjørring.



**Horup, Niels**, f. 7. maj 1933 i Århus. S. a. gdr. N.H. – Mellsk., praktik, lbsk., *agronom 1961*, suppl. kursus i maskiner. Vandingskonsulent for Meisner-Jensen i Kbh. 1961–62. Konsulent i maskiner ved De samv. hmfr. i Fyns stift

1962–65. *Konsulent i maskiner ved lb.- og hmfr. i Sønderjyllands amt* fra 1965. Adr. Kilen 12, 6200 Åbenrå.



**Horváth, Zoltán\***, f. 26. okt. 1936 i Ungarn. S. a. lmd. V.H. – Student, lbsk., *agronom 1961*. Landbrugets rationaliseringsfonds maskin- og bygningskursus 1961. *Vid. ass. ved Statens Forsøgsmejeri i Hillerød* fra 1962. Mdl. af stu-

diegruppe for malkning.

Har skrevet 5 beretninger fra Statens Forsøgsmejeri, 1964, 69, 72, 75 og 80. Adr. Lundtoftegårdsvej 23, 2800 Lyngby.



**Houghton-Larsen, Jørgen\***, f. 4. okt. 1933 på Højbygård Sukkerfabrik i Holeby. S. a. maskinm. V.H.-L. – Prlm., lbsk., *agronom 1961*. Ass. 1961–66 og derefter *afdelingsleder ved A/S De danske Sukkerfabrikkers forædlingsstation »Maribo«* i Holeby. Adr. Refshale Byvej 14, 4930 Maribo.

**Jensen, Arne Sigvald** – se **Vestergård-Jensen, Arne Sigvald**.



**Jensen, Hans Peter\***, f. 7. dec. 1934 i Birkerød. S. a. gdr. M.J. – Real., praktik, lbsk., *agronom 1961*. Ass. ved Statens plantepatologiske Forsøg 1961–64. Ass. ved *Forsøgsanlæg Risø* fra 1965.

Har skrevet afhandlinger om resistensbiologiske emner. Adr. Frederiksborgvej 530, Gundsømagle, 4000 Roskilde.



**Jensen, Holger\***, f. 6. nov. 1934 i Vedsted. S. a. gdr. J.T.J. – Praktik, lbsk., *agronom 1961*. Ass. i grundforbedring ved Hedeselskabet i Næstved 1961–63. Ass. i planteavl ved lbf. for Næstvedegn og Sydsjælland 1963–64. Lærer ved

Brøderup ungdomssk. 1963–64. *Konsulent og afdelingsleder ved Kemisk Værk Køge A/S* fra 1964. Adr. Ageren 14, 4652 Hårlev.



**Jensen, Jens\***, f. 29. okt. 1934 i Andrup, Frøslev, Nykøbing M. S. a. gdr. J.J. – Efter-sk., praktik, højsk., lbsk., *agronom 1961*. Ass. i planteavl ved Himmerlands samv. lbf. 1961–62. Lærer ved Fjordvang lbsk. 1962–71. *Driftsøko-*

*nomikonsulent ved Ringkjøbingegnens lbf.* fra 1971. Adr. Rydbjergvej 13, Velling, 6950 Ringkøbing.



**Jensen, Poul\***, f. 28. febr. 1936 i Stubberup, Assens. S. a. hmd. K.J. – Praktik, gymnastikhøjsk., militærtj., lbsk., *agronom 1961*, M.Sc. ved N.C. State University, Raleigh, USA, 1967. Ass. ved Vestsjællands lbf. 1961. Vid. ass. ved

Statens Husdyrbrugsforsøgs afd. for forsøg med svin 1961–74. *Lektor ved Husdyrbrugsinstituttet, KVL*, fra 1974. Adr. Baunevej 11 A, 2630 Tåstrup.



**Jensen, Tage\***, f. 4. marts 1936 i Skrydstrup pr. Vojens. S. a. fhv. gdr., borgmester T.J. – Prlm., praktik, lbsk., *agronom 1961*. Sekretær i Landbrugsrådet 1961–63. Direktionssekretær 1963–64, underdirektør 1964–65 og

direktør i Kartoffeleksportudvalget 1965–72. Direktør i Breedania, Avlsdyreksportudv., 1972–73, i Kødbranchens Fællesråd 1973–76 og fra 1976 *Landbrugsministeriets statskonsulent i Frankrig, Marokko, Algeriet og Tunesien, Den danske Ambassade i Paris*. Adr. 7, Rue de L'Alboni, 75016 Paris, Frankrig.



**Jørgensen, John Jørgen\***, f. 29. april 1936, Selsø pr. Skibby. S. a. parcl. C.M.J. – Real., praktik, *agronom 1961*. Ass. ved Det læk. Driftsbureau 1961, ved De samv. sjæll. hmfr.s regnskabsudv. i Roskilde 1961–65. *Konsulent*

for Landbrugsministeriets driftsøkonomiudv.



1965–78. *Konsulent for Landboorganisations Fællesudvalg, Det faglige Landscenter i Viby*, fra 1978. Adr. Engdalsvej 110 F, 8220 Brabrand.



**Kjeldsen, Søren Holst\***, f. 19. april 1937 i Sørbymagle pr. Slagelse. S. a. gdr. C.H.K. – Eftersk., praktik, lbsk., *agronom 1961*. Ass. ved Forsøgslaboratoriets afd. for forsøg med svin 1961–64. Afdelingsleder ved Bioteknisk Institut i Kolding 1964–68. Ass. 1968 og 1971–81 konsulent i planteavl ved De samv. loll.-falsterske lbf. *Lærer i plantedyrkning m.v. ved Næsgård agerbrugsskole* fra 1981. Adr. Vesterskovvej 49, 4800 Nykøbing F.

**Knudsen, Karl Erik**, f. 13. nov. 1933 i Tingsted pr. Nyk. F. S. a. konsulent, agronom C.P.K. – *Agronom 1961*. Adr. Stenhøjgårdsvej 129, 8340 Malling.



**Knudsen, Kristian Mandrup**, f. 29. sept. 1937 i Sasserup, Holbæk. S. a. gdr. K.V.K. Praktik, lbsk., *agronom 1961*. Ejer af Hanehøjgård i Hellestrup pr. Holbæk 1961–69. *Proprietær, ejer af Tornvedgården* fra 1969. Adr. Tornvedgården, 4450 Jyderup.



**Knudsen, Poul Henning\***, f. 18. febr. 1935 i Birket sogn på Lolland. S. a. gdr. S.K. – Real., praktik, soldat, udd. til officer af reserven 1955–57, lbsk., studierejse til England 1958, *agronom 1961*. Lærer ved Næsgård agerbrugssk. 1961–63.

Sekretær 1963, fuldmægtig 1966, kontorchef 1970 ved Landbrugsrådet, afdelingschef 1977 og fra 1980 *direktør for Landbrugets Oplysnings- og Konferencevirksomhed og Landbrugsrådets afd. for Information og Samfundskontakt*.

Medl. af forretningsudv. for Pædagogisk Landsforening 1966–71, for Dansk Kulturfilm fra 1967. Medl. af best. for Landbrugets Informationskontor og for Tune lbsk. fra 1970. Fmd. for Erhvervenes Filmcenter fra

1977. Medl. af Landbrugets Radioudv. fra 1978 og medl. af best. for Dansk Folkeoplysnings Samråd fra 1980.

Redaktør og medforfatter af »Landbruget i Danmark« (dansk, eng., tysk, fransk og spansk) 1966 og 1977. Adr. Rosenvænget 18, 3520 Farum.

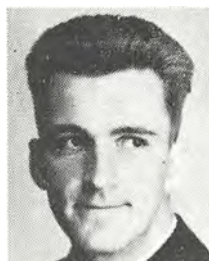

**Kristensen, Anders\***, f. 24. dec. 1934 i Ølstrup pr. Ringkøbing. S. a. gdr. L.K. – Praktik, militærtj., lbsk., *agronom 1961*. Konsulent i regnskabsføring for Ringkjøbingegnens lbf. 1961–66. *Ejer af Kjærgård pr. Grønbjerg og privat regnskabsfører* fra 1966.

Medl. af en del lokale foreningers best. Adr. Kjærgård, Grønbjerg, 6970 Spjald.

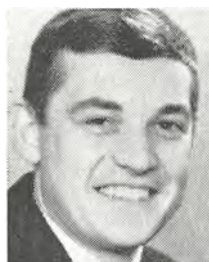

**Kristensen, Jørgen**, f. 7. april 1937 i Øksendrup. S. a. gdr. K.E.K. – Praktik, lbsk., *agronom 1961*. Ass. ved Det løk. Driftsbureau 1961–64. Sekretær i Østifternes Kreditforening 1964–66. Ass. 1966–68 og derefter *driftsøkonomikonsulent ved Vestsjællands lbf.* Adr. Mosevangen

24, 4400 Kalundborg.



**Ladefoged, Frede**, f. 22. april 1931 på Annebjerg pr. Hjerm. S. a. fru Marie Nielsen. – Praktik i Danmark og Norge, lbsk., *agronom 1961*. Konsulent ved Plovfabrikken Fraugde i Odense 1961–63. Medarb. og lokalredaktør ved Landsbladet 1963–80. Konsulent ved udviklingen af INTER AGRI International 1980. *Konsulent ved Inter Agri s.r.l., Paraguay* fra 1981 og fra 1982 *ved INTER AGRI ZÜRICH AG, Schweiz*. Presidents Application Award, Lions International. Adr. Casilla de Correo 2574, Asunción, Paraguay.

24, 4400 Kalundborg.



**Larsen, Erik\***, f. 2. jan. 1930 i Helsingø. S. a. gdr. T.L. – Praktik, lbsk., prlm., *agronom 1961*. Ass. i planteavl ved Sorøegnens lbf. 1961–62. *Konsulent ved Dansk Erhvervsfrugtavl* fra 1962 og *ejer af Holstensgaarde på Tåsinge* fra 1964.

Adr. Okseholm 33, Veddelev, 4000 Roskilde.



**Larsen, Folmer Kjær\***, f. 14. aug. 1927 på Gamborg Østergård, Kauslunde. S. a. gdr. P.L. – Eftersk., højsk., lbsk., *agronom 1961*. *Konsulent i regnskabsføring ved Himmerlands samv. lbf.* fra 1961. Adr. Vestervang 13, 9600 Års.



**Larsen, Johannes Anker\***, f. 11. okt. 1934 på Bygården i Hammer pr. Næstved. S. a. gdr. O.C.L. – Prlm., praktik, gymnastikhøjsk., militærtj., lbsk., *agronom 1961*. *Konsulent ved FAF i Svendborg* 1961–68, ved DLG, Axelborg,

1968–79. *Konsulent ved Kemovit A/S, Høllerup*, fra 1979. Adr. Løvtoften 56, 2630 Tåstrup.



**Larsen, Jørgen**, f. 11. marts 1933 i Kalby pr. Holme-Olstrup. S. a. pens. O.L. – Praktik, lbsk., *agronom 1961*, lægevidensk. embeds-eks. ved KU 1975. *Ansæt ved Forsøgslaboratoriets afd. for forsøg med svin* 1961. *Laborant på OTA i*

Nakskov 1961–63. *Lærer på Haslev lbsk.* 1963. *Vid. ass. ved Forsøgslaboratoriets afd. for forsøg med svin* 1963–66. *Ass. under Landbrugsministeriets frøcertifikatudv.* 1966. *Har praktiseret som læge samt efteruddannet sig i 1975–1982. Fra 1982 distriktslæge i Helsingborg, Sverige.* Adr. Hannevej 13, 3060 Espergærde.



**Liengaard, Tage Greger\***, f. 10. marts 1926 på Langagergård pr. Uldum. S. a. gdr. P.L. – Praktik, højsk., lbsk., *agronom 1961*. *Sekretær i De samv. danske lbf.* 1961–63. *Vid. medarb. ved Jordbrugsøkonomisk Institut* fra 1963.

*Kasserer og medl. af best. for Kbh.s Valgmenighed* fra 1967. Adr. Risbro 14, 2650 Hvidovre.



**Lisborg, Jørgen Peter**, f. 19. juli 1935 i Kallundborg. S. a. forp. H.L. – Real., praktik, lbsk., *agronom 1961*. *Ass. ved Hedebruget* 1961. *Ass. ved Virusgulsotudv. og Ribe Amts hmfr.* 1961–63. *Landbrugslærer ved Midtjyllands landbo- og husholdningsskole* fra 1963. Adr. Hellevej 15, 6753 Agerbæk.



**Lunden, Anders Jørgen\***, f. 17. jan. 1933 i Kgs. Lyngby. S. a. forst., *agronom J.C.L.* – Real., praktik, lbsk., *agronom 1961*. *Deltaget i landbrugsmaskin- og landbrugsbyggningskursus, arrangeret af Landbrugets Rationaliseringsfond* 1961.

*Vid. ass. ved De landbrugstekniske Undersøgelser, Ørritslevgård, Otterup*, 1961–65. *Maskinkonsulent ved De samv. hmfr. i Fyns stift* fra 1965 og fra 1973 tillige sekretær.

*Mdl. af Statens Redskabsudv., Statens Redskabsprøver, Bygholm*, 1970–73.

*Medvirket ved udgivelse af meddelelse nr. 1 – 2 – 4 – 5 fra De landbrugstekniske Undersøgelser, Ørritslevgård* 1961–65. Adr. Kronhjortløkken 198, 5210 Odense NV.



**Mikkelsen, Leif\***, f. 30. aug. 1938 i Rye sogn, Gl. Rye pr. Ry st. S. a. gdr. S.M. – Real., *agronom 1961*. *Ass. i regnskabsføring og driftsøkonomi i Kalø-Knebelvig lbf.* 1961–65. *Ass. i regnskabsføring ved De samv. himmerlandske*

lbfr. 1965–66. Siden 1966 *selvstændig revisionsfirma i Horsens*. Reg. revisor fra 1975. Adr. Torsted Allé 34, 8700 Horsens.

**Mikkelsen, Niels Rudbeck** – se **Rudbeck, Niels**.



**Mikkelsen, Olaf\***, f. 15. maj 1937 i Tæbring, Nykøbing M. S. a. gdr. J.M. – Real., lbsk., *agronom 1961*. Ass. ved Kolding Herreds lbf. 1961–62. Forvalterass. ved Assens Sukkerfabrik 1962–63. Ass. 1963–65, derefter *konsulent i regnskabsføring ved Kolding og omegns lbf.* Adr. Elmevej 19, 6650 Brørup.



**Mogensen, Vagn Overgaard\***, f. 14. maj 1935 i Skrødstrup pr. Mariager. S. a. gdr. H.G.M. – Ungdomssk., praktik, højsk., lbsk., *agronom 1961*, lic. agro. (kulturteknik) 1966, studieophold ved University of Nebraska College of Agriculture, Lincoln, USA. Vid. ass. ved Landøkonomisk Forsøgslaboratorium 1961–62, ved KVL's Hydrotekniske laboratorium 1962–72. *Lektor ved KVL's Hydrotekniske laboratorium fra 1972.*

Har skrevet »The Calibration Factor of Heat Flux Meters in Relation to the Thermal Conductivity of the Surrounding Medium« 1966, »Field Measurements of dark Respiration Rates of Roots and Aerial Parts of Italian Rye Grass and Barley« 1977, »Drought Sensitivity at Various Growth Stages of Barley in Relation to Relative Evapotranspiration and Water Stress« 1980. Adr. Søndermarksvej 16, 2630 Tåstrup.



**Nielsen, Bent\***, f. 10. april 1934 i Ferring, Bonnet. S. a. gdr. T.N. – Praktik, eftersk., højsk., lbsk., *agronom 1961*. Ass. i regnskab ved Ribe og Omegns lbf. 1961. Ass. 1961–63 og konsulent i planteavl ved Ribe Amts hmfr. 1963–65. *Konsulent i husdyrbrug ved Øster Herreds lbf. 1965–76. Konsulent i kvægbrug ved Øster*

*Herreds og Slaugs Herreds lbf. samt Grindsted og Ølgod kredsforeninger fra 1976.*

Medstifter og medl. af best. for Jydske Kvægbrugskonsulenter 1972, fmd. 1973–75. Medl. af best. og kasserer for Ølgod Antenneforening fra 1976. Adr. Skrænten 47, 6870 Ølgod.



**Nielsen, Christian\***, f. 16. maj 1937 i Sorring, Dallerup sogn. S. a. gdr. C.N. – Eftersk., højsk., *agronom 1961*. Ansat ved Tectum som bygningskonsulent 1961–64. Askov lærerkursus 1964. Ass. ved Forsøgslaboratoriet 1964–65. Ass. ved Hedeselskabet i Odense 1965–81. *Distriktschef ved Hedeselskabets kontor i Haderslev fra 1982.* Adr. Tvevadgden 8, 5863 Ferritslev, Fyn.



**Nielsen, Erik Skovbo\***, f. 3. maj 1936 i Astrup ved Hjørring. S. a. gdr. C.N. – Ungdomssk., praktik, højsk., lbsk., *agronom 1961*, Askov lærerkursus 1961. Lærer ved St. Restrup høj- og lbsk. 1961–63. Konsulent for Danmarks Jerseyforening 1963–72. Enkeltekspert for DANIDA i Tunesien 1972–73. *Konsulent ved Landskontoret for Kvæg i Viby fra 1973.* Adr. Kratledet 3, 8320 Mårslet.



**Nielsen, Georg\***, f. 28. nov. 1932 i Øster Hassing sogn. S. a. gdr. S.N. – Praktik, lbsk., studieophold i USA, *agronom 1961*. Konsulent for Tectum 1961–62. Konsulent, UBOL, Thailand (rådgiver for Thailand UNESCO Fundamental Education Center, under det thailandske undervisningsministerium, udsendt fra Mellempfolkeligt Samvirke). Konsulent for LOK 1964–68. *Forst. for LIK fra 1968 og tillige forst. for Tune lbsk. fra 1972.* Adr. Vagtelvænget 24, 2600 Glostrup.





**Nielsen, Gunnar Gis-**  
**sel**, f. 7. febr. 1935 i  
Gentofte. S. a. mejeri-  
konsulent S.N. – Real.,  
højsk., lbsk., *agronom*  
1961, lic. agro. (land-  
brugsplanternes ernæ-  
ring) 1965, dr. agro.  
1978. Ass. 1961–62 og  
fra 1965 *forsøgsleder*  
ved *Forsøgsanlæg Ri-*

*sø, Afd. for Landbrugsforsøg.*

Fmd. for Licentiatforeningen 1974–77.

Har skrevet »Control of Selenium in Plants« 1977. Tildelt Det kgl. danske Videnskaberne Selskabs sølvmedalje i 1973. Adr. Gundsøllillevej 13, Ågerup, 4000 Roskilde.



**Nielsen, Jørgen Hel-**  
**mer**, f. 22. sept. 1935 i  
Vinding pr. Sorvad. S.  
a. gdr. A.N. – Ung-  
domssk., praktik,  
lbsk., *agronom* 1961.  
Konsulent ved Lan-  
geskov Plovfabrik A/S  
1961–62. Ass. ved De  
Landbrugstekniske  
Undersøgelser, Ør-

ritslevgård, 1962. Chef for udvikling og salg ved Langeskov Plovfabrik A/S 1962–64. Salgsinspektør for traktorer 1964–69, marketingchef for traktorer og entreprenørmaskiner ved Volvo Danmark A/S 1969–79. Adm. direktør for Elias B. Muus Sønderjylland A/S 1980. Adm. direktør for MAN-VW Last og Bus A/S fra 1980.

Medl. af best. 1972–75 og næstfmd. 1976–79 for Landbrugsmaskin-Importørernes-Brancheforening. Adr. Høgelbjerg 80, 6200 Åbenrå.



**Nielsen, Niels Gert\***, f.  
14. febr. 1935 i Bjer-  
regrav. S. a. gdr.  
A.G.N. – Prlm., prak-  
tik, højsk., lbsk., *agro-*  
*nom* 1961. Ass. ved  
Ødum forsøgsstation  
1961. Lærer på As-  
mildkloster lbsk.  
1961–63. *Lærer* 1963,  
*medforstander* 1972

og fra 1982 *forstander ved Bygholm lbsk.*

Medl. af best. for Horsens Andelsmejeri 1972–81 og for SDM-avlforeningen Hærvej fra 1976. Adr. Bygholm Landbrugsskole, Hattingvej 49, 8700 Horsens.



**Nielsen, Niels Kri-**  
**stian\***, f. 2. sept. 1935 i  
Hou pr. Mariager. S. a.  
hmd. H.N. – Lbsk.,  
*agronom* 1961, HD  
1975. Vid. ass. ved  
Statens plantepatolo-  
giske Forsøg i Lyngby  
1961. Lærer ved Kalø  
lbsk. 1961–63. Labo-  
rator 1963–65 og af-

delingsleder 1965–74 ved Forskningsinsti-  
tuttet for Handels- og Industriplanter, Kol-  
ding. Visiting Research Professor ved Uni-  
versity of Idaho 1972–73. *Forskningsleder ved*  
*Sanalco A/S* fra 1974.

Sekretær for Kartoffelavlernes Maskinudv.  
1970–72 og redaktør for Kartoffelproduktion  
1975–80. Adr. Adelvej 3, Skovlund, 6823  
Ansager.

**Nielsen, Poul Rasmus**, f. 8. juni 1919. *Agro-*  
*nom* 1961. Død 5. maj 1967. Nekrolog: UfJ.  
nr. 19/1967.

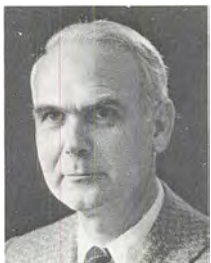

**Nielsen, Søren Hjorts-**  
**høj**, f. 15. okt. 1934 i  
Brabrand sogn, Århus  
amt. S. a. gdr. K.N. –  
Praktik, lbsk., *agro-*  
*nom* 1961, HD i regn-  
skabsvæsen, HHK,  
1969. Ass. ved For-  
eningen af jyske lbfr.s  
regnskabsudv. 1961–  
63 og konsulent ved

samme 1963–65. Konsulent 1965–69, under-  
direktør 1969–71 for Dansk Landbrugs Real-  
kreditfond i Kbh. Projekt Koordinator ved Det  
nordiske Andelsprojekt i Kenya 1971–73.  
*Adm. direktør for Jyllands Kreditforening i*  
*Viborg* fra 1973.

Medl. af best. for Malling lbsk. 1963–71. I  
tilsynsrådet for Handelsbanken i Viborg fra  
1973 og fra 1978 fmd. Medl. af best. for Er-  
hvervsrådets Boligselskab i Viborg fra 1975.  
Medl. af best. for Kbh.s Fondsbørs fra 1978  
og for Værdipapircentralen fra 1980. Adr.  
Boyesgade 2, 8800 Viborg.



**Paulsen, Hans Chri-**  
**stian\***, f. 18. jan. 1936  
i Flensborg, Sydsles-  
vig. S.a. gdr. E.P. –  
Real., praktik, højsk.,  
lbsk., *agronom* 1961.  
Ass. i planteavl ved  
Årup omegns lbf.  
1961. Lærer ved  
Lyngby lbsk. 1961–62.  
Ass. ved Det løk.

Driftsbureau 1962–63. *Konsulent i planteavl*

og fodringsvejledning for lbf. for Gottorp amt, Slesvig, fra 1963. Adr. Am See 6, D-2385 Lürschau, Tyskland.

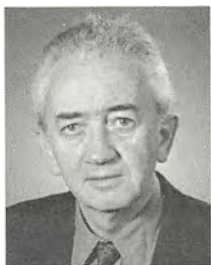

**Pedersen, Egon Toft-dahl\***, f. 5. juni 1931 i Vang pr. Thisted. S. a. gdr. A.P. – Praktik, lbsk., *agronom 1961*. Ass. ved St. Jyndeved forsøgsstation 1961. Ass. 1961 og fra 1967 regnskabskonsulent ved Ribe og omegns lbf. *Regnskabskonsulent*

ved Ribe amts lbf., Landbrugscentret i Bramming, fra 1975. Adr. Løvsangervænget 5, 6760 Ribe.

**Pedersen, Kjeld Svenstrup**, f. 11. juni 1937 i Hoven. – *Agronom 1961*. Forpagter af Heimdal 1964–71. *Ejer af Heimdal* fra 1971 og *Konsulent for Græsmarkssektionen* fra 1980. Adr. Heimdal, Heimdalvej 6, Hoven, 6880 Tarm.

**Petersen, Tage Johan**, f. 19. juni 1934. *Agronom 1961*. Død 24. dec. 1972. Nekrolog: UfJ. nr. 1–2/1973.



**Pilholm, Knud Viggo Valdemar\***, f. 22. jan. 1933 i Havnelev pr. St. Heddinge. S. a. konsulent, agronom V.P. – Real., praktik, lbsk., *agronom 1961*. Ass. ved Statens Ukrudtsforsøg 1961. Lærer ved Vandel ungdomssk. 1961–64, til-

lige ass. ved Kartoffelfondens Forædlingsstation i Vandel. Konsulent i ungdomsarbejde for Vejle amts Landboudom 1964–69. Selvstændig revisor, Vandel, 1969–82. Fra 1982 *økonomikonsulent ved Grindsted Kredsförening under Ribe Amts hmfr., Landbrugscentret, Grindsted*.

Medl. af Egtved Rotaryklub fra 1981. Adr. Ternevej 6, 7184 Vandel.



**Rudbeck, Niels\***, f. 29. sept. 1935 i Nebstrup pr. Havndal. S. a. gdr. S.M. – Eftersk., *agronom 1961*, Askov lærerkursus 1961. Lærer på Odder højsk. 1961–62. Ass. i husdyrbrug ved Vejleegnens Fællesledelse 1962. Lærer ved Od-

der højsk. 1962–63. Ass. i regnskabsføring ved Den alsisk-sundevedske lbf. 1963–66. Konsulent for Samsø lbf. og hmf. 1966–77. *Privat revisorvirksomhed* fra 1977. *Ejer af to gårde i Nordby på Samsø*.

Vurderingsinsp. for Jyllands Kreditforening fra 1970. Tillidsmand for Topsikring fra 1977. Næstfmd. for Nord-Samsø eftersk. fra 1978. Adr. Issehoved 7, 8795 Nordby, Samsø.



**Severinsen, Bent Kristian\***, f. 10. jan. 1936 i St. Dalby pr. Hedensted. S. a. lmd. R.S. – Praktik, højsk., lbsk., *agronom 1961*. Ass. i planteavl på Askov forsøgsstation 1961. Lærer ved Vojens ungdomssk. 1961–62. Ass. i planteavl ved

Horsens lbf. 1962. Lærer ved Uldum højsk. 1962–63. Markass. ved Lundgård forsøgsstation 1963–64. Planteavl-konsulent ved Mols-Rønde og Kalø-Vig kredsföreninger 1964–72. Fra 1964 tillige lærer ved Kalø lbsk. *Ejer af Tikærsgård ved Rønde* fra 1971.

Fmd. for Egens Brugsforening 1974–79, for Egens menighedsråd fra 1977 og for planteavlsvd. for Kalø-Knebelvig lbf. fra 1981. Adr. Tikærsgård, Egens, 8410 Rønde.



**Skovbølling, Tage\***, f. 8. aug. 1931 i Hårup pr. Brædstrup. S. a. gdr. S.S. Sørensen. – Eftersk., *agronom 1961*. Lærer ved Skibelund eftersk. 1961–63 og ved Danebod højsk. 1963–65. Konsulent i regnskabsføring for De vestfynske hmfr. 1965–66, for Ærø lbf. 1966–69 og ved Randers amts Husholdnings-selskab fra 1969. Adr. Slepnersvej 12, 8900 Randers.



**Skyum, Ove\***, f. 5. febr. 1932 i Christianshede, Bording sogn. S. a. gdr. S.K.S. – Højsk., lbsk., *agronom 1961*. Merkonom i revision og reg. revisor 1978. Ass. i husdyrbrug ved Århus amts Fællesledelse 1961–62. Konsulent

ved Ringsted Andels Fjerkræslagteri 1962–68. *Økonomikonsulent ved Sorøegnens lbf.* fra 1969. Adr. Krogagervej 6, 4180 Sorø.



**Skåning, Jens\***, f. 5. nov. 1935 i Kettinge, Lolland. S. a. parcl. L.S. – Praktik, lbsk., *agronom 1961*. Lærer ved Haslev lbsk. 1961–70 og ved Haslev eftersk. 1970–72. Konsulent for Midt-sjællands Landbo-ungdom 1972–74.

Lærer ved Kærehave lbsk. i Ringsted fra 1974.

Medl. af Ungdomsskolenævnet i Haslev 1970–74, af Fritidskommissionen i Haslev 1970–78. Fmd. for Voksenundervisningsnævnet i Haslev 1970–78, medl. 1978–81, fmd. igen fra 1981. Adr. Anemonevej 8, 4690 Haslev.

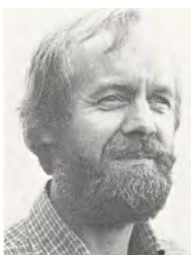

**Svendsen, Orla Seve-  
rin\***, f. 31. marts 1932 i Lyngby sogn pr. Trustrup. S. a. J.S. – Praktik, højsk., lbsk., *agronom 1961*. Vid. ass. 1961–76, derefter *vid. ass. samt forsøgsleder ved Statens Biavlsforsøg*. Adr. Enghavegårdsvej 26, 3400

Hillerød.



**Søndergaard, Knud\***, f. 20. marts 1936 i V. Skerninge. S. a. gdr. J.S. – Praktik, højsk., lbsk., *agronom 1961*. Vid. ass. ved Jordbrugsøkonomisk Institut 1961–62. Ass. i regnskabsføring ved De samv. sjællandske hmfr. 1962–63. Vid.

*ass. ved Jordbrugsøkonomisk Institut* fra 1963.

Sekretær 1962–70, fmd. 1970–78 for Dansk Døve-Idrætsforbund. Sekretær for Internationale Døve-Idrætsforbund fra 1973. Fmd. for Danske Døves Landsforbund fra 1978. Powrie V. Doctor Medaillon. Adr. Langåvej 41, 2650 Hvidovre.



**Søndergaard, Mads\***, f. 21. aug. 1927 i Lind pr. Herning. S. a. gdr. S.E.S. – Praktik, højsk., lbsk., *agronom 1961*. Konsulent ved Hadsten og omegns lbf. 1961–68. *Økonomikonsulent ved Aalborg amts lbf.* fra 1968. Adr. Korn-

blomstvej 141, 9000 Ålborg.



**Søndergaard, Poul\***, f. 26. juni 1926 i Borris. S. a. gdr. N.S. – Eftersk., højsk., lbsk., praktik, *agronom 1961*. Ass. ved Videbæk og omegns lbf. 1961–63. Ass. 1963–67, derefter *konsulent i planteavl ved Skjern-Tarmeg-*

*nens lbf.* Adr. Nattergalevej 4, 6900 Skjern.



**Sørensen, Aage\***, f. 4. febr. 1930 i Hodde pr. Tistrup. S. a. gdr. K.S. – Højsk., *agronom 1961*. Ass. i Den nordslesvigske lbf. 1961 og i Haderslev amts lbf. 1961–63. Ungdomskonsulent i Haderslev 1964–66. Ansat ved det danske

landbrug i Thailand 1966–71 (udsendt af DANIDA). *Planteavlskonsulent og sekretær for Høver og omegns lbf.* fra 1971. Udsendt af »FN-Division of Narcotic Drugs« i 1975. Adr. Røddikvej 24, 8464 Galten.



**Sørensen, Erik**, f. 27. april 1935 i Kjellerup. S. a. gdr. H.S. – Praktik, lbsk., *agronom 1961*, merkonom rev. i 1981 på Tietgenskolen. Ass. i driftsøkonomi ved Næstved lbf. 1961–66. *Kontorchef i advokatfirmaet F. Bang Olsen, Nyborg*

fra 1966.

Næstfmd. i afd.best. for Andelsbanken, Nyborg afd. fra 1973 og kasserer i Nyborg Handelsstandsforening fra 1980. Adr. Birkevej 10, 5800 Nyborg.



**Sørensen, Gunner**, f. 3. maj 1931 i Ø. Nykirke, Vejle amt. S. a. gdr. S.S. – *Agronom 1961*. Ass. i planteavl ved Silkeborg og omegns lbf. 1961. Ass. i husdyrbrug ved Slagelseegnens lbf. og Sorø amts mejeriforening 1961–62. Lærer ved Rydhave slots ungdomsskole 1962–63. Ass. i driftsøkonomi ved Hjerme-Ginding herreders hmfr. 1963–64. Fodringskonsulent i Ikast-Bording og omegns lbf. 1964–66, økonomikonsulent samme sted fra 1966–73 og i lbf. for Haderup og omegn 1973–77. Fra 1977 *selvstændig landmand*.

I 1979 best.medl. i lbf. for Haderup og omegn og fmd. fra 1981. Adr. Præstevej 10, Trandum, 7800 Skive.

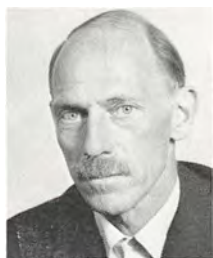

**Søttrup, Morten**, f. 22. marts 1934 på Søttrupgaard pr. Bindslev. S. a. gdr. K. Larsen. – Real., lbsk., *agronom 1961*, HD ved HHK 1968. Fuldmægtig på Andelsslagteriernes Fælleskontor

1961–64. Assist. landbrugsattaché ved Den danske Ambassade i London 1964–66. Direktionssekretær i DAG 1966–69. Andelsrådgiver i Tanzania for DANIDA 1969–71. Konsulent for Carl Bro, Sierra Leone, 1978. *Ejer af Søttrupgaard, Bindslev*, fra 1971.

Fmd. for Bindslev Andelsmejeri 1973–81. Medl. af U-landsrådet fra 1975. Adr. Søttrupgaard, 9881 Bindslev.



**Thomsen, Ib** Vestergaard, f. 3. juli 1932 i Hallund. S. a. propr. T.T. – Real., ungdomssk., praktik, lbsk., studieophold i Californien, forv., *agronom 1961*. Lærer på Lundbæk lbsk. 1961–64. *Bygnings- og maskinkonsulent for Himmerlands samv. lbf.* fra 1964.

KC hjemmevernet i Nibe 1962–64. Skole-nævnsfmd. for Østermarkskolen i Års fra 1978. Adr. Landbocentret, Markedsvej 6, 9600 Års.



**Trabjerg, Erik\***, f. 10. aug. 1932 i Thorsted pr. Tim. S. a. gdr. E.T. – Gymnastikhøjsk., lbsk., *agronom 1961*. Ass. i planteavl ved Frederikshavn og omegns lbf. 1961–62. Ass. ved Bramminge og Åstrup lbf. 1962–64. Konsulent i svinefodring ved Landbrugsorganisationerne i Han herred 1964–69. *Økonomikonsulent ved De samv. løk. for. i Ringkøbing amt* fra 1969. Adr. Kløvermarken 23, 7500 Holstebro.



**Tyge, Povl Erling\***, f. 17. marts 1930 i Stenlille. S. a. skolebst. N.T. – Student, lbsk., praktik, *agronom 1961*. Konsulent ved Tectum AmbA 1961–62. Sekretær i Landbrugsrådet 1962–64. Landbrugsattaché i Washington D.C.

1964–67. Journalist ved Landsbladet 1967–68. Konsulent ved LOK 1968–75. *Landskonsulent ved LIK* fra 1975.

Medl. af De studerendes Råd 1958–60. Tillidshverv i Venstre og LOF siden 1970. Adr. Salvadgård, Frederiksborgvej 451, Gerdrup, 4000 Roskilde.



**Urskov, Jens Bjerg**, f. 8. nov. 1935 på Løvlundgård pr. Billund. S. a. gdr. M.U. – Lbsk., Nordisk lærerkursus, Askov højsk., *agronom 1961*. Ass. i driftsøkonomi ved Kolding omegns lbf. 1961–63. Konsulent i driftsøkonomi ved

Kolding herreds lbf. 1963–68. Konsulent i driftsøkonomi 1968, *leder af regnskabskontoret* siden 1972 og fra 1978 tillige *ejendoms-konsulent ved Slaugs herreds- og Sdr. Omme lbf., Landbrugscentret, Grindsted*.

Medl. af best. for Midtjyllands landbo- og husholdningsskole fra 1975. Adr. Brinken 4, 7200 Grindsted.



**Vang-Petersen, Ole\***, f. 15. juli 1938 på Højvang i Munkebo, Fyn. S. a. propr. E.V.-P. – Mellsk., *agronom 1961*. Forsøgsass. ved Blangstedgård forsøgsstation 1961–63. Konsulent for Danmarks Erhvervsfrugtavlerforening 1963–68. *Forsøgsleder ved Institut for Frugt og Bær, Havebrugscentret*, fra 1968. Adr. Kelstrupvej 81, 5492 Vissenbjerg.



**Vestergaard, Jens Peter Emanuel\***, f. 21. jan. 1935 i Stagstrup, Thisted Amt. S. a. gdr. P.V. – Praktik, højsk., lbsk., *agronom 1961*. Ass. 1961–63 i DLF, Roskilde. Ass. ved Sjællandske lbrf.s Planteavlssudvalg 1963–66. Lærer ved Nr. Nissum høj- og eftersk. 1966–78. *Lærer ved Kongensgård lbsk.* fra 1978. Adr. Viumvej 9, Gudum, 7620 Lemvig.



**Vestergård-Jensen, Arne Sigvald**, f. 24. jan. 1934 i Godthåb J. S. a. lmd. J.C.J. – Højsk., lbsk., praktik, *agronom 1961*. Vid. ass. ved Forsøgslaboratoriets svineforsøg 1961, ved kvægforsøgene 1961–64. *Forstander for ungdomsskolen Øresund i Espergærde* fra 1965.

Medl. af best. for landsledelsen for Missionsforbundets ungdom 1962–68. Distriktsforst. for menighederne øst for Storebælt under Missionsforbundet fra 1974. Medl. af best. for Tikøb Venstreforening fra 1966, fmd. 1975–82. Kredsform. for Helsingørskredsens Venstre, medl. af Frederiksborg amtsbest. og taksationskommissionsmedl. i Frederiksborg amt fra 1978. Skolenævnsform. ved Espergærde skole 1979–82.

Har skrevet årsskrifter for ungdomsskolen Øresund fra 1966. Adr. Ungdomsskolen Øresund, Gl. Strandvej 195, 3060 Espergærde.



**Vesterlund, Svend Duedahl\***, f. 6. april 1936 på Matrups Ladegård, Klovborg. S. a. hmd. O.V. – Eftersk., praktik, lbsk., *agronom 1961*. Konsulent i ungdomsarbejde ved Unge landmænds Sammenslutning i Frederiksborg amt 1961–64. Lærer ved Luthersk Missionsforenings højsk. i Hillerød 1961–68. Ass. i svineproduktion ved Foreningen til svineavlens Fremme i Frederiksborg amt 1964–68. *Svineproduktions- og distriktskonsulent ved Fællesledelsen for svineavl og -produktion i Fyns amt* fra 1968.

Fmd. for udv. for rullende afprøvning af stalde og produktionssystemer fra 1975, for Foreningen for svineavl- og svineproduktionskonsulenter fra 1973. Adr. Hunderupvej 57, 5000 Odense C.



**Ørskov, Egil Robert**, f. 24. maj 1934 i Fjelsstervang, Kibæk. S. a. lmd. A.C.Ø. – Praktik, højsk., soldat, ophold i England og Skotland, lbsk., *agronom 1961*, Ph.D. 1965 og D.Sc., Reading University, England, 1975. Vid. ass. på Forsøgslaboratoriets afd. for forsøg med kvæg 1961. Ansat på Forsøgsinstituttet i Beltsville, Maryland, 1956–66. Research Officer ved Rowett Research Institute i Aberdeen 1967–81.

I Agricultural Research Councils udv. for drøvtyggernes ernæringsbehov 1975–80.

Har skrevet »Protein Nutrition of Ruminants« 1981. Adr. Rowett Research Institute, Bucksburn, Aberdeen, Skotland.



**Østergaard, Svend Roslev\***, f. 20. aug. 1932 i Tøndering pr. Durup. S. a. gdr. E.Ø. – Lbsk., ungdomssk., højsk., *agronom 1961*. Landbrugslærer ved Ubby eftersk., Jerslev, 1961–62, på Dalum lbsk. 1962–63. Ass. ved Maskinkontoret

for Viborg amt 1963–64. *Maskin- og planteavlskonsulent for Frijsenborg-Faurskov birks lbf., Hammel*, fra 1964.

Skriftlige arbejder: Staldens mekanisering og maskiner til jordens behandling. Alt det nyeste 1963–64. Adr. Voldbyvej 149, 8450 Hammel.



**Aagaard, Hans\***, f. 5. juni 1935 i Lustrup, Skarrild pr. Kibæk. S. a. gdr. N.Aa. – Ungdomssk., praktik, lbsk., *agronom* 1961. Ass. ved Åstrup m.fl. sognes lbf. og Bramminge lbf. 1961–62. Konsulent i planteavl ved Herningegnens

husmandskredse 1962–70. *Lærer ved Asmildkloster lbsk.* fra 1970. Hjv.Ft. Adr. Lynghøj 3, Bruunshåb, 8800 Viborg.



**Agergaard, Eigil Ravn\***, f. 19. april 1928 i Bøvling. S. a. gdr. K.A. – Idrætshøjsk., praktik, lbsk., kontrollass., ass. ved Statens Husdyrbrugsforsøg 1953–55, *agronom* 1962. Vid. ass. ved Statens Husdyrbrugsforsøg, kvægforsøgene, 1962–79. Agricultural Adviser ved Ministry of Agriculture and Water, Animal Resource Department, Riyadh, Saudi Arabia, 1979–82. Fra 1982 konsulent hos Danagro Adviser, København. . Adr. Smørkildevej 6, 3400 Hillerød.



**Albertus, Jørgen Gundorf\***, f. 25. okt. 1936 i Kbh. S. a. civ.ing. G.A. – Real., praktik, *agronom* 1962. Ass. ved Statens forsøgsgård, Trollesminde 1962. Lærer ved Lyngby lbsk. 1962–64. Ass. ved Ringsted lbf. 1964. Konsulent i

ungdomsarbejde for Fællesudv. for Midtsjællands Landboudom 1964–65. Associate FAO-expert i Liberia 1965–68, FAO-expert 1968–72. FAO-Agriculture Extension Officer i Uganda 1973, FAO-Regional Advisor Farmer i Kenya 1973–77. Extension Training Officer for DANIDA i Zambia 1977–80. *Senior Training Officer for DARUDEC i Nigeria* fra 1981. Adr. c/o G. Albertus, Frederikslundsvej 24, 2840 Holte.



**Andersen, Egon Eg\***, f. 27. nov. 1934 i Bøvl, Sønder Omme. S. a. gdr. E.E.A. – Praktik, højsk., lbsk., *agronom* 1962. Ass. i regnskabsføring 1962–64, *konsulent i regnskabsføring ved Horsens lbf.* fra 1964. Adr. Snerlevej 6, 8700

Horsens.



**Andersen, Kai\***, f. 20. okt. 1937 i Vantinge pr. Ringe. S. a. hmd. Sv.Å.A. – Eftersk., praktik, højsk., lbsk., *agronom* 1962. Merconom i skatteret og reg. revisor. Ass. ved Statens Ukrudtsforsøg 1962, ved Løk. Driftsbureau 1962–64 og

ved Den alsiske og Sundevedske lbf.s regnskabskreds 1964–66. *Konsulent i driftsøkonomi ved Fyens Stifts patriotiske Selskab* fra 1966, samt leder af regnskabsafd. Adr. Grønnevangen 14, 5210 Odense NV.

**Andresén, Arne Ragnar\***, f. 25. dec. 1933 i Kbh. S. a. anlægsgartner R.A. – Real., lbsk., *agronom* 1962, M.Sc. ved University of Wisconsin, USA, 1971. Lærer ved Vesterlund ungdomssk. 1962–63. Ass. i planteavl ved Grenå lbf. 1963. *Lærer ved Båring højsk.* fra 1963. Adr. Båstrupvej 108, 3480 Fredensborg.



**Asfeldt, Holger Lyngsager\***, f. 15. okt. 1933 i Hodsager pr. Avlum. S. a. konsulent, *agronom* N.K. Jensen. – Real., praktik, lbsk., *agronom* 1962. Ass. i planteavl ved Lbf. for Næstved og omegn 1962, ved Statens plantepatologiske Forsøg 1963–64 og ved De samv. sjællandske lbf.s Planteavlskontor 1964–66. *Konsulent under Norsk Hydro Danmark A/S* fra 1966. Adr. Engholmvej 67 B, 2720 Vanløse.





**Bager, Svend Bundgaard\***, f. 3. marts 1933 i Bælum. S. a. gdr. A.B. – Lbsk., *agronom 1962*. Ass. ved Statens Marskforsøg ved Højer 1962–63, ved De danske Sukkerfabrikker i Nakskov 1963–65, i planteavl ved Rougsø-Sønderhald Herreders lbf. 1965–66. Grundforbedringskonsulent ved Hedeselskabets grundforbedringsafdelings kontor i Haderslev 1966–76, distriktsfuldmægtig ved hovedkontoret i Viborg 1976–80. *Distriktschef ved Hedeselskabets distriktskontor i Vejle* fra 1980.

Tilforordnet sagkyndig vedr. grundforbedringsarbejder ved Statens Jordlovsudv. fra 1980. Adr. Johan Skjoldborgsvej 1, 7182 Bredsten.

**Begtrup, Jens\***, f. 8. juli 1924 i Kbh. S. a. dr.med. E.B. – Praktik, højsk., lbsk., i Canada og Østafrika 10 år som manager, forp. af Ejstrupholm ved Herning, *agronom 1962*. Ass. ved Statens plantepatologiske Forsøg fra 1962. Studierejser i socialistiske lande, Tanzania, Mozambique, Kina og USSR 1974–80. Adr. Øverødvej 100, 2840 Holte.



**Bruhn, Kaj\***, f. 13. marts 1936 i Mejlbj pr. Lintrup. S. a. gdr. A.B. – Praktik, værnepligtig (Jyske Luftvænsregiment), lbsk., *agronom 1962*, lic. agro. ved KVL 1973. Vid. ass. ved Statens Husdyrbrugsforsøg 1963–66. Kandidatstipendiat ved KVL 1967–69. Adjunkt 1971, lektor 1973–75 ved Det permanente Veterinær-fakultet for FAO-stipendiater. Associate Professor 1975, Professor of Animal Science and Project Co-ordinator, Veterinary Science, ved University of Dar es Salaam i Tanzania 1979. *Kontorchef, leder af U-landskontoret under Udenrigsministeriet, DANIDA og KVL* fra 1979.

Medl. af Det faglige udv. vedr. landbrugs-spørgsmål under Udenrigsmin., DANIDA, i præsidiat for International Student Centre samme sted fra 1980. National Co-ordinator, oworkshop on Training for Scientific and Technological Personnel of Developing Countries, OECD, fra 1981.

Har skrevet »Eksteriørmåling i relation til slagtekvantiteten hos svin« 1973. Adr. J. P. E. Hartmanns Allé 18, 2500 Valby.



**Brunsgaard, Hans Hansen\***, f. 5. marts 1934 i Kalvslund pr. Ribe. S. a. gdr. N.B. – Lbsk., *agronom 1962*. Overass. på forsøgsstationen Vestjylland 1962–64. Konsulent for A/S Vitfoss i Gråsten 1964–69. Udsendt gennem DANIDA til Tanzania og Kenya 1969–74. *Ejer af Elmegaard ved Kalvslund* fra 1971 og *aktiv landmand med svineproduktion i Ribe* fra 1974. Adr. Østervej 10, Kalvslund pr. Ribe.

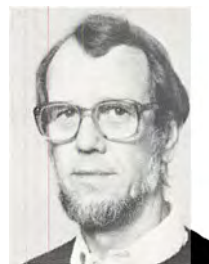

**Byrge, Hans\***, f. 27. dec. 1934 i Toksværd pr. Holme Olstrup. S. a. civ.ing. O.B. – Praktik, lbsk., *agronom 1962*. Ansat ved Forsøgslaboratoriets afd. for svin 1962. Ass. 1962 og fra 1963 *økonomikonsulent ved Stevns lbf.s Regnskabskontor i Karise*. Adr. Kirkebjergvej 1, Boestofte, 4673 Rødvig Stevns.



**Bækhøj, Søren\***, f. 9. nov. 1936 i Fredsø pr. Nyk. M. S. a. gdr. P.B. – Højsk., *agronom 1962*. Ass. ved De samv. fynske lbf. 1962–65. *Maskinkonsulent ved Landbo- og hmfr.s Maskinudvalg i Århus amt* fra 1965. Lærer ved Malting lbsk. 1967–78. Adr. Lundevej 55, 8300 Odder.



**Christensen, Michael** Sigvard\*, f. 7. juli 1933 i Hobro. S. a. gdr. N.C. – Praktik, lbsk., udlandsophold (USA), højsk., *agronom* 1962. Ass. ved husdyrbrug ved Viborg amts løk. for. i 1962. Lærer ved Østhimmerlands Ungdomsskole, Bælum

1962–63. Ass. ved husdyrbrug i De samv. lbfr. i Fyns Stift, Odense 1963–65. U-landseksper, Danida – Hessarghatta, Bangalore, Indien 1965–70. Forsker ved Institutet for Udviklingsforskning i Kbh. 1971–72. Landbrugslærer ved Kjærgård lbsk. 1972–81. *Forstander for Asmildkloster Landbrugsskole i Viborg* fra 1981.

Best.medl. i Foreningen for Danske Landbrugsskoler 1979–81. Adr. Randersvej 1 B, 8800 Viborg.

**Christensen, Thorkild Sanggaard** – se Sanggaard, Thorkild.



**Christoffersen, Frode** Østergård, f. 24. sept. 1936 i Vork pr. Egtved. S. a. gdr. Å.C. – Mellsk., praktik, løjtn., lbsk., *agronom* 1962. *Ejer af Vork Østergård* fra 1962 samt lærer ved Uldum højsk. fra 1965. Fmd. for Vejle amts agronomforening

fra 1964, for Vork-Rugstedlund Kontrollforening fra 1963 og for Vork Brugsforening. Brandfoged fra 1964. Medl. af el-værksbest. fra 1964. Medl. af best. for Mejeriselskabet Danmark 1972–78. Adr. Vork Østergård, Vorkvej 93, 6040 Egtved.



**Dalsgaard, Hans\***, f. 31. dec. 1935 i Viborg. S. a. tømremester H.P.D. – Praktik, lbsk., *agronom* 1962. Hygiejnekonsulent ved De danske Mejeriers Fællesorganisation 1962–82. *Teknisk direktør for Malkemaskinfirmaet S. A. Christensen & Co., Kolding*, fra 1982.

Medl. af best. for Nordiske mejerierorganisationers samarbejdsudv. for Malkeanlæg m.m. 1967–82. Adr. Fjordskrænten 10, 6000 Kolding.



**Dalsgaard, Niels** Kjeld\*, f. 28. marts 1937 i Harnbjerg pr. Humble. S. a. gdr. C.D. – Mellsk., praktik, lbsk., *agronom* 1962. Ass. i planteavl ved Århus amts løk. Selskab 1962–64. Ass. i planteavl fra 1964, og fra 1971 tillige *sekretær og kasserer for Båg herreds lbfr.*

Fmd. for skolenævnet for Ebberup skole og medl. af Assens skolekommission 1970–78. Fmd. for Ebberup Idrætsforening 1971–81 og for Ebberup Hallen fra 1975. Adr. Ebberupvej 100, 5631 Ebberup.



**Damm, Erik\***, f. 26. nov. 1935 i Gravlev. S. a. gdr. W.D. – Praktik, kontrollass., lbsk., *agronom* 1962. Ass. i regnskabsføring 1962–65, konsulent i regnskabsføring for Nyborg og omegns lbfr. 1965–66. Konsulent i regnskabsføring for

Viborg Amts løk. for. 1966–68. *Økonomikonsulent for Aalborg Amts lbfr.* fra 1968. Adr. Tostrupvej 157, 9240 Nibe.



**Danielsen, Jens Holm**, f. 16. juni 1939 i Kbh. S. a. skoleinsp. E.D. – Real., praktik, lbsk., *agronom* 1962. Ass. ved Århus Amts hmf. 1962–63, ved Vestjyllands Fællesledelse 1963–69. Konsulent i kvægavl ved avlsdyr-eksportfirmaet Scandbreed 1969–75 og 1977–78, ved Landskontoret for Kvæg 1975–77. *Konsulent i kvægavl ved Ålborg Amts lbfr.s fællesledelse* fra 1978.

Medl. af skolenævnet i Søndervang skole, Kolding, 1974–78. Fmd. for Kolding KFUM- og K's Idrætsforening 1973–78, for Ålborg KFUM's Idrætsforening fra 1978. Adr. Vestre Allé 5, 9530 Støvring.



**Engsbro, Bent Erik\***, f. 12. juli 1936 i Svendborg. S. a. gdr., konsulent, cand. hort. H.E. – Mellsk., praktik i Danmark og England, militærtj., lbsk., *agronom 1962*. Vid. ass. ved virologisk afd. under Institut for Plantepestologi, Statens



**Ermose, Christian Toftelund\***, f. 15. jan. 1940 i Tryggelev på Langeland. S. a. lærer N.E. – Praktik, lbsk., *agronom 1962*. HD i organisation 1976, værnepligtig 1962–63. Lærer ved Korinth lbsk. 1963–66. Studierejse til USA 1966–67. Lærerkursus på Askov højsk. 1967. Konsulent for Avlsdyreksportudvalget Bredania 1967–70. Lærer ved Gråsten lbsk. 1970–72. Lærer ved Dalum lbsk. fra 1972. Adr. Rudmevej 1, Boltinge, 5750 Ringe.



**Espersen, Hans Rasmus\***, f. 19. maj 1936 på Skyttegård i Nylars. S. a. gdr. H.P.E. – Real., praktik, lbsk., *agronom 1962*. Ansat i Landbrugsrådet 1962–63. Licentiatstuderende (landbrugsøkonomi) ved KVL 1963–66. Agricultural ass. ved Den amerikanske Ambassade i Kbh. 1966–68. I redaktionen for UfJ 1968–70. *Selvstændigt landbrug (Skyttegård)* fra 1970. Adr. Sønder Landevej 15, Nylars, 3700 Rønne.



**Frandsen, Børge\***, f. 25. okt. 1934 i Brunmose, Auning. S. a. gdr. M.F. – Ungdomssk., højsk., lbsk., *agronom 1962*. Ass. ved KVL's afd. for landbrugets plantekultur 1962 og i planteavl ved Himmerlands samv. løk. for 1962–64. Lærer ved Vejstrup Ungdomssk. 1964–65 og ved Skanderup Ungdomssk. 1965–66. Konsulent ved Holbæk Amts øko-

nomiske Selskab 1966–67. *Konsulent ved Korn- og Foderstofkompagniet, Fyn*, fra 1967. Adr. Fangelvej 50, Vejle, 5672 Broby.



**Frandsen, Jørgen\***, f. 18. sept. 1935 i Røddinge, Stege, Møn. S. a. gdr. A.F. – Praktik, lbsk., kontrolass., *agronom 1962*. Ass. under konsulent Sv. H. Børresen, Haslev, 1962–64, i husdyrbrug ved De samv. hmfr. i Fyns stift 1964–68, konsulent i husdyrbrug 1968–73. Bygningskonsulent 1973–81, og derefter *ledende kvægkonsulent ved Fynske lbfr.*, Odense. Adr. Karenvænget 18, 5270 Odense N.



**Futtrup, Alfred\***, f. 20. sept. 1938 i Ørding pr. Ø. Assels, Mors. S. a. gdr. N.F. – Prlm., praktik, lbsk., *agronom 1962*. Vid. ass. ved Statens Ukrudtsforsøg 1962. Ass. ved Horsens lbf. 1962–63. Ass. 1963–65 og konsulent 1965–72 under Foreningen af jyske lbfr. *Planteavl-konsulent ved Vejle-egnens lbf.* fra 1972, sekretær for samme 1972–79. Adr. Gludsmindvej 32, 7100 Vejle.

**Gade, Helge** Spanggaard, f. 18. okt. 1934 i Kåstrup pr. Thisted. S. a. gdr. C.M.G. – Real., lbsk., *agronom 1962*. Sekretær i Æg- og Fjerkræksportudv. 1962–64. Ass. i Kbh.s amts lbf. 1964–65. Landbrugsfaglig redaktør ved De samv. danske hmfr.s medlemsblad *Husmandshjemmet* 1965–77. *Journalist ved Effektivt Landbrug* fra 1977.

Medl. af best. for Dansk Landbrugspressen fra 1978. Adr. Holmegård, Skalstrup, 4621 Gadstrup.



2960 Rungsted Kyst.

**ben Hannine, Salah\***, f. 2. sept. 1934 i Hørsholm. S. a. plantageejer B.b.H. – Real., forsøgsass., lbsk., *agronom 1962*. Vid. ass. ved Statens Skadedyrslaboratorium i Lyngby 1962–71. Adr. Sophienberg, Rungsted Strandvej 219,





**Hansen, Bjarne Johan Klinker\***, f. 13. nov. 1937 i Kbh. S. a. maskinmester P.Ø.K.H. – Real., praktik, lbsk., *agronom* 1962. Værnepligtig 1962–63. Vid. ass. på St. Jydevad forsøgsstation 1963. Lærer ved Tommerup højsk.

1963–64. *Landbrugslærer ved Malling lbsk.* fra 1964. Adr. Smedegårdsallé 6, 8340 Malling.



**Hansen, Ejvind Rubæk\***, f. 16. aug. 1937 på Strynø. S. a. gdr. G.R.H. – Eftersk., praktik, lbsk., *agronom* 1962. Forsøgsass. ved Statens forsøgsstation i Årslev 1962–63. Konsulent for Lindinger Agro Co. A/S i Rødovre

1963–78. *Konsulent for Cillus A/S i Herlev* fra 1978.

Medl. 1973 og fmd. for Gundsømagle menighedsråd fra 1980. Medl. af best. for Cillus A/S i Herlev fra 1981. Adr. Runddyssevej 12, Gundsømagle, 4000 Roskilde.



**Hansen, Knud\***, f. 7. jan. 1937 i Kolby på Samsø. S. a. gdr. V.H. – *Agronom* 1962. Lærer ved Tune lbsk. 1962–67, ved Næsgård Agerbrugssk. 1967–71. Fuldmægtig i Andelsudv. 1971–76. Økonomikonsulent ved Roskildeegnets

lb. 1976–81. Fra 1981 *lærer i økonomifag ved Lyngby lbsk.* Adr. Rytterkær 8, 3670 Veksø Sj.

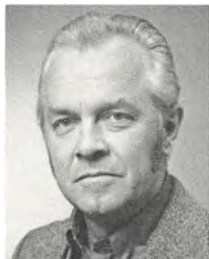

**Hansen, Peter Egon\***, f. 4. juni 1936 i Snedsted, Thy. S. a. lmd. J.H. – Højsk., lbsk., *agronom* 1962, Askov lærerkursus 1962. Lærer ved Vinding lbsk. 1962–63. Ass. ved FajL, Godthåb, Skanderborg 1963. Lærer på Kalø lbsk.

ved Rønde 1963–70. Uddannelsesleder ved DLG 1970–75. *Inspektør ved Aarhus tekniske Skole* fra 1975. Adr. Solskrænten 9, Ugelbølle, 8410 Rønde.



**Hansen, Svend Nissen\***, f. 26. nov. 1936 i Arnitlund pr. Overjerstal. S. a. gdr. L.H.H. – Real., lbsk., *agronom* 1962. Ass. ved Sønderjysk Fællesledelse af Kvægavl i Vojens 1962–63. Askov lærerkursus 1963. Ass. ved Slagelseegnets lb. 1963–65. Ass. under Husdyrbrugsudv. i Grenå, Kolind og Ebeltoft lbfr. 1965–67. Husdyrbrugskonsulent ved Ikast-Bording lb. 1967–69. Medkonsulent i driftsøkonomi ved Bondestandens lb., Fyn, 1969–70. *Økonomikonsulent ved Skjern-Tarmegnens lb. i Skjern* fra 1970. Adr. Solvænget 19, 6900 Skjern.

1963–65. Ass. under Husdyrbrugsudv. i Grenå, Kolind og Ebeltoft lbfr. 1965–67. Husdyrbrugskonsulent ved Ikast-Bording lb. 1967–69. Medkonsulent i driftsøkonomi ved Bondestandens lb., Fyn, 1969–70. *Økonomikonsulent ved Skjern-Tarmegnens lb. i Skjern* fra 1970. Adr. Solvænget 19, 6900 Skjern.



**Hansen, Vagn Libak\***, f. 18. aug. 1936 i Tårs i Vendsyssel. S. a. gdr. O.L.H. – Real., praktik, lbsk., *agronom* 1962. Ass. i regnskabsføring ved Det thylandske løk. Sel-skab 1962–65. *Økonomikonsulent ved Skjern-Tarm Egnens*

*lb. fra 1965.*

Medl. af lokalrådet for SDS Skjern afd. 1966, fmd. fra 1977. Medl. af egnsbest. for SDS Egnssparekasse Midtjylland 1979–81. Medl. af best. for DA 1972–78. Adr. Dams-lundsvej 6, Bølling, 6900 Skjern.



**Haugum, Einar\***, f. 29. jan. 1937 i Norge. S. a. hønseriejer J.H. – Student, lbsk., befalingsmandssk., *agronom* 1962 ved Norges Landbrukshøgskole, Ås. Kontorchef og redaktør ved Norsk Fjørfeavlslag, Oslo, 1962–63. Driftsleder

ved Haugum Hønseri i Førde 1963–65. Forsøgsleder ved Norske Sildemelfabrikkers Forskningsinstitut, Bergen, 1965–66. Fjerkrækonsulent ved Landsudv. for Fjerkræ 1966–77. *Ekspert i Tanzania for DANIDA under Landbrugsministeriet* fra 1973 og *hønseriejer »Mølbjerg«, Poulstrup*, fra 1974. Adr. Gønderupvej 239, 9760 Vrå.



**Heidmann, Bent\***, f. 4. nov. 1937 i Gislev. S. a. gdr. H.J. – Prlm., praktik, højsk., lbsk., *agronom* 1962. Ass. hos den amerikanske landbrugsattaché i Kbh. 1962–64. Konsulent ved Sydjysk Andels Fjerkræslagteri i Vamdrup 1964–69.

*Gårdejer* fra 1969.

Medl. af kommunalbest. i Nørager komm. 1974–81. Fmd. for Kulturelt Udval. 1976–81, for Skolekommissionen fra 1978. Adr. Kalmosegård, Løgstørvej 129, Stenild, 9500 Høbro.

**Helles, Axel\***, f. 9. okt. 1930 i Søby pr. Hornslet. S. a. gdr. P.H. – Højsk., lbsk., praktik, *agronom* 1962. Ass. ved Haderslev amts lbf. 1963–69. *Økonomikonsulent* ved Hjørring hmf. 1969–71, ved *Vejelegheds lbf.* fra 1971. Adr. Vesterkant 5, 7100 Vejle.



**Hellisen, Svend Helmer\***, f. 9. okt. 1935 i Østermarie, Bornholm. S. a. murer A.H. – Praktik, højsk., lbsk., *agronom* 1962. Ass. i Hadsten og omegns lbf. 1962–64. Grundforbedringskonsulent 1964–76 og derefter *distriktschef ved Hedeselskabets distriktskontor i Næstved*.

Tilforordnet sagkyndig i vanding og grundforbedring ved Jordbrugskommissionen, Storstrøms amts nordlige del, fra 1977. Adr. Læsøvej 6, 4700 Næstved.



**Holm, Søren Peter\***, f. 7. april 1935 i Frederiksdal ved Kjellerup. S. a. gdr. J.C.H. – Højsk., lbsk., *agronom* 1962. Vid. ass. ved KVL's undervisningsmark 1962–63 og ved KVL's forsøgsård Højbakkegård 1963–65. Ass. ved

Statens forsøgsstation Studsgård 1965–79. *Forsøgsleder ved Statens Planteavlsvforsøg, Planteværnsafd., Godthåb*, fra 1979. Adr. Lumbyesvej 2, Lind, 7400 Herning.



**Holm-Andersen, Georg\***, f. 24. dec. 1933 i Hejsager. S. a. gdr. V.A. – Mellsk., lbsk., *agronom* 1962. Ass. ved KVL's forsøgsård Højbakkegård 1962. Konsulent ved E. B. Muus A/S, Odense, 1962–65. Ass. under Husdyr-

brugsudval. for Åbenrå amt 1965–68. Overass. ved Statens Husdyrbrugsforsøgs forsøgsstation Jylland 1968–74. Konsulent ved Gl. Randers amts hmf., Lyngby, Trustrup, 1974–81. *Økonomikonsulent ved Konsulentsammenslutningen for Heringegnens hmf., Bording*, fra 1981. Adr. Frydensgade 4, 8600 Silkeborg.



**Holm-Pedersen, Jens**, f. 28. maj 1936 i Hjørring. S. a. automobilforh. H.H.-P. – Real., praktik, lbsk., *agronom* 1962. Ass. ved Vestsjællands lbf. 1962–65. Konsulent hos fa. Th. Rasmussens Sønner, Korsør i 1965. Ungdomskonsulent i lbf. i Assens amt 1965–66 og fra 1966

*konsulent i A/S Sønderjydsk Frøforsyning, Åbenrå*. Adr. Løjt Kromai 57, 6200 Åbenrå.



**Hulgård, Poul\***, f. 14. juni 1936 i Stenstrup. S. a. hmd. O.H. – Eftersk., praktik, lbsk., *agronom* 1962. Ass. i husdyrbrug ved Åbenrå amts lbf. 1962–65. Konsulent i husdyrbrug for Otterup og Bogense hovedkredse af hmf.

1965–69. *Svineproduktionskonsulent ved Fællesledelsen for svin på Fyn* fra 1969. Adr. Havrevænget 40, 5471 Sønderløse.



**Ilsoe, Kristian Hougaard\***, f. 23. maj 1935 i Sønderbæk. S. a. gdr. H.I. – Prlm., praktik, højsk., værnepligt, lbsk., *agronom* 1962, Askov lærerkursus 1962. Ass. ved Askov forsøgsstation 1962. Lærer på Dalum lbf. 1962–66. Ass. i Randers

Amts Husholdningsselskab sommeren

1963. Ass. ved Viborg Amts løk. for. 1966–67. *Lærer ved Bygholm lbsk.* fra 1967. Adr. Tegltøften 4, 8700 Horsens.

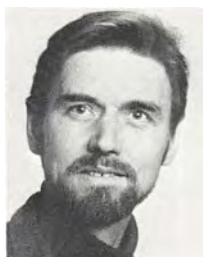

**Israelsen, Mogens\***, f. 2. nov. 1937 i Vejleby pr. Skibby. S. a. gdr. A.I. – Praktik, højsk., militærtj., lbsk., *agronom* 1962. Vid. ass. ved Biotechnisk Institut 1962–65. Studieophold i USA 1965. Laboratorie- og forsøgsleder 1966–73, afdelingsleder for grøntfoder 1974–78 og forskningsleder for kvægfoder 1979–81 ved Biotechnisk Institut, Kolding. *Produktionsleder ved Union Korn- og Foderstofimport A/S, Åbenrå*, fra 1981.

Medl. af Europæiske grønttørreriers tekniske Kommission 1976–81 og af Arbejdsgruppe af internationale Foderstofteknologer fra 1978.

Har skrevet »Influence of Drying Conditions on Quality and Quantity of Artificially Dried Crops« 1973, »Lav-energi tørringssystemer for grøntfoder« 1978, »Chemically Treated Straw as a Component of Rations for Cattle« 1980, »Pelletering af foderblandinger med højt indhold af biprodukter« 1981. Adr. Strandbakken 15, Rebæk, 6000 Kolding.

Har skrevet »Influence of Drying Conditions on Quality and Quantity of Artificially Dried Crops« 1973, »Lav-energi tørringssystemer for grøntfoder« 1978, »Chemically Treated Straw as a Component of Rations for Cattle« 1980, »Pelletering af foderblandinger med højt indhold af biprodukter« 1981. Adr. Strandbakken 15, Rebæk, 6000 Kolding.



**Jensen, Arne\***, f. 23. dec. 1934 i Jerne, Esbjerg. S. a. gdr. C.J. – Højsk., lbsk., praktik, kontrollass., *agronom* 1962. Ass. i husdyrbrug og planteavl ved Vejle Amts hmfr. 1962–64. Ass. i driftsøkonomi ved Lolland-Falsters Familiebrug

1964–65. *Økonomikonsulent* 1964 og fra 1978 *registreret revisor ved Lolland-Falsters Familiebrug*.

Medl. af best. og sekretær for Økonomikonsulenternes Forening, udvalgsmedl. i Danske hmfr.s Driftsøkonomiudv. og fmd. for samme forenings konsulentgruppe fra 1972. Adr. Langelandsvej 12, 4800 Nykøbing F.



**Jensen, Axel Brun**, f. 8. juli 1936 i Oudrup. S. a. gdr. J.K.J. – Højsk., lbsk., *agronom* 1962. Ass. i planteavl og regnskabsføring 1962–64 og økonomikonsulent ved De langelandske hmfr. 1964–67. *Økonomikonsulent ved Ålborg amts lbf.s afd. i Hadsund* fra 1967. Adr. Ud-sigten 4, 9560 Hadsund.



**Jensen, Børge Holst\***, f. 12. okt. 1936 i Mygind pr. Randers. S. a. gdr. N.C.J. – Landmandsudd., lbsk., højsk., *agronom* 1962. Ass. i husdyrbrug 1962, kvægavlskonsulent 1974 ved Hjørring Amts løk. Selskab. *Kvægavlskonsulent ved Fællesudvalget for kvæg i Hjørring* fra 1980.

1980.

Sekretær og kasserer for Fællesledelsen af Kvægavls- og Kontrolforeninger i Gl. Hjørring amt fra 1974. Sekretær i Avlsforeningen for sortbroget malkekøvg i Vendsyssel fra 1976 og i Avlsforeningen for Jersey i Vendsyssel fra 1980. Adr. Rævbakkevej 162, 9800 Hjørring.



**Jensen, Hans Arne\***, f. 30. dec. 1936 i Sønderø. S. a. gdr. J.J. – Praktik, lbsk., *agronom* 1962, lic. agro. ved KVL 1967. Vid. ass. ved KVL's afd. for landbrugets plante-kultur 1962 og ved Statsfrøkontrollen 1962–63 og 1966–69.

Studerende ved Cornell University i USA 1969–70. Vid. ass. 1970 og *afdelingsleder ved Statsfrøkontrollen* fra 1978.

ISTA's Nomenclature Committee fra 1972, Working Group on Multiple Florets (fmd.) fra 1977, Working Group on Identification of Species (fmd.) fra 1977. Fmd. for Landbruksmin. artsnavneudv. fra 1979. Fmd. for ISTA's Flower Seed Committee fra 1980.

Har publiceret adskillige afhandlinger om udvikling, høst og lagring af græsfrø, spiring af gamle frø, identifikation af frø og emner vedr. frøkontrol, bl.a. Frøindholdet i agerjord, bestemt ved forskellige metoder, og dets relation til vegetationen på marken og nogle jord-



bundsfaktorer (lic. afhandling). Adr. Valmuevej 3, Slagslunde, 3660 Stenløse.



**Jensen, Henry Elis\***, f. 17. dec. 1937 på Tylstrup Hede pr. Tylstrup. S. a. gdr. A.C.J. – Praktik, militærtj., lbsk., *agronom 1962*, lic. agro. (kulturteknik) 1967, M.Sc. ved University of California, USA, 1969, dr. agro. ved KVL 1980.

Amanuensis ved KVL's Hydrotekniske laboratorium 1962–72. Studieophold ved Department of Soils and Plant Nutrition, University of California, USA, 1968–69. Højskoleadjunkt ved KVL 1969–72. *Lektor ved KVL's Hydrotekniske laboratorium* fra 1972.

Medl. af Det landbrugsvidenskabelige fagråd, KVL, 1971–74. Fmd. for Foreningen af Licentiater udgået fra KVL, 1973–74. Medl. af hovedbest. for DJVK 1975–78. Fmd. for Redaktionsrådet for UfJ 1975–78. Repræsentantskabsmedl. for Forældreforeningen Bonaventure til hjælp for døve børn fra 1976. Fmd. for Slangerup Venstre vælgerforening fra 1978 og for Afdelingsrådet ved Hydroteknisk laboratorium, KVL, fra 1979. Medl. af Det landbrugsvidenskabelige fagråd, KVL, og af Samrådet for jordbrugets faglige information og efterudd. fra 1980. Medl. af Editorial Advisory Board for det internationale tidsskrift *Agricultural Water Management* fra 1981. Medl. af Slangerup byråd og fmd. for Dansk døv-blinde Forening fra 1981. Tildelt NATO Science Fellowship Program Stipendium og fabrikant Ulrik Brinch og hustru Marie Brinchs legat.

Har forfattet adskillige videnskabelige værker vedr. jordbundskemiske, jordfysiske, kulturtekniske og afgrødefysiologiske emner, bl.a. Phosphatpotential og phosphatkapacitet i forskellige jorde (lic. afhandling) og Afgrødeproduktion og -kvalitet, lysenergi- og vandudnyttelse, nitrogenbalance og -transport i relation til nitrogen- og vandstatus. Eksperimentelle studier med *lolium perenne* (disputats). Adr. Lyøvej 13, 3550 Slangerup.



**Jensen, Jens\***, f. 30. aug. 1937 i Mjesing pr. Skanderborg. S. a. arbm. A.J. – *Agronom 1962*, student 1964, lic. agro. ved KVL 1968. *Forsøgsleder ved atomenergikommissionen på Risø* fra 1962. Adr. Eliasgårdsvej 44, 4000 Roskilde.



**Jensen, Jens Valdemar Overgaard\***, f. 25. juni 1934 i Skjød pr. Hadsten. S. a. gdr. M.O.J. – Højsk., lbsk., *agronom 1962*. Deltaget i Landbrugets Rationaliseringsfonds byggekursus ved Kunstakademiets Arkitektskole 1962. Husdyrbrugs-

konsulent ved Aarhus Amts løk. Selskab 1962–80. *Svineavl- og svineproduktionskonsulent ved Udvalget for svineavl og -produktion i Hammel-Høver-Arhus-området* fra 1980. Adr. Viborgvej 808, 8471 Sabro.



**Jensen, Kristian\***, f. 30. sept. 1934 i Lundsmark pr. Hviding. S. a. hmd. H.M.J. – Praktik, militærtj., lbsk., *agronom 1962*. Ass. i planteavl ved Den nordslesvigske lbf. 1962–65 og ved Statens forsøgsstation ved Studsgård 1965–67. Lærer ved Korinth lbsk. 1967–70. *Planteavlskonsulent ved Konsulentsammenslutningen af Herningegnens hmfr.* fra 1970.

Fmd. for Kibæk Borgerforening 1974–76. Adr. Peter Bangsvej 3, Fjølstervang, 6933 Kibæk.



**Jensen, Niels**, f. 22. jan. 1937 på Onsildgård, Nr. Onsild pr. Onsild. S. a. gdr., kbm. J.J. – Højsk., *agronom 1962*, Indlæringspsykologi ved KU 1971. Ass. i Auning hmf. 1962–63. Ass. og konsulent i Brønderlev og omegns lbf.

1963–64. Lærer i maskin- og byggefag samt arbejdsteknik og -rationalisering ved Asmildkloster lbsk. 1964–72. Fra 1972 *ejer og daglig leder af en specialvirksomhed i undervisning: Pædagogisk Konsulenttjeneste*.

Sekretær for amtsungdomsudv. (Hjørring), Svinekontrollforeningen (Brønderlev) samt Voldgiftsudv. for husdyr, handlet på husdyrauktioner, 1963–64. Adr. Ll. Værløsevej 49, 3500 Værløse.

**Jensen, Svend Erik\***, f. 4. febr. 1937 i Øster Flade, Frederikshavn. S. a. lmd. V.J. – Real., *agronom 1962*. Vid. ass. ved KVLs Hydrotekniske laboratorium 1963–65. Lic. agro. 1968. *Lektor ved KVLs Hydrotekniske labo-*

ratorium fra 1968. Adr. Lønbjergparken 1, Vindinge, 4000 Roskilde.



**Jessen, Klavs\***, f. 3. okt. 1936 på Frederiksberg. S. a. maskinchef E.J. – Real., praktik, lbsk., *agronom* 1962. Ansat som rejseinspektør på Ford Motor Company A/S 1962–65. Agronom ved Landbrugets Rationaliseringsfond

1965–66, ved Indo–Danish Project 1966–71, ved Thai–Danish Dairy Farm 1971–73 og ved A/S B&W Motor 1973–74. *Eksportchef ved Maskinfabrikken Taarup A/S* fra 1974. UNEF-medaljen. Adr. Vestergade 22, 5300 Kerteminde.



**Justesen, Niels\***, f. 17. sept. 1936 i Sorring-Dallerup sogn. S. a. handelsmand A.J. – Praktik, lbsk., *agronom* 1962. Vid. ass. ved De landbrugstekniske Undersøgelser på Ørritslevgård 1962–67. Regnskabskonsulent ved Otterup-Bogense hmf. 1967–68. *Driftsøkonomikonsulent ved Fyens Stifts patriotiske Selskab* fra 1968. Adr. Vibevej 38, 5450 Otterup.



**Juul-Nielsen, Jeppe\***, f. 12. sept. 1939 i Kbh. S. a. afd.leder E.J.-N. – Real., praktik, lbsk., *agronom* 1962, lic. agro. ved KVL 1965. Vid. ass. ved Danmarks Apotekerforenings farmakologiske afd. 1965–67, ved Statens Husdyrbrugsforsøgs afd. for dyrefysiologi m.m. 1967–70. Projekt Koordinator ved Rigshospitalets medicinske afd. A 1970–71. Laboratorieleder ved Pelsdyrlaboratoriet 1971–75. Lektor, instruktør ved Veterinærfakultetet for FAO-stipendiater, KVL, 1975–79. *Forskningsbibliotekar ved Det Veterinær- og Jordbrugsfaglige Dokumentationscenter, DVJB-KVL*, fra 1979. Adr. Kærstykket 46, Uvelse, 3550 Slangerup.

**Kjærsgaard, Niels\***, f. 8. febr. 1934 i Studsgård pr. Herning. S. a. gdr. O.K. – Lbsk., *agronom* 1962, arkitektskole 1962. Vid. ass. ved De landbrugstekniske Undersøgelser på

Ørritslevgård 1962–72. Konsulent ved A/S Funki 1972–74. *Bygningskonsulent ved De samv. løk. i Ringkøbing Amt* fra 1974.

Fmd. for Foreningen af løk. Bygningskonsulenter fra 1981. Adr. Ravnsbjerg Skov 3, 7400 Herning.



**Kjøller, Christian Georg**, f. 4. juli 1936 i Rø. S. a. gdr. A.K. – Real., praktik, højsk., lbsk., *agronom* 1962. Ass. i regnskabsføring 1962–64, økonomikonsulent 1964–69 og foreningssekretær/konsulent ved Bornholms løk. for.

1969–73. Adm. chef ved COPA, Bruxelles, 1973–76. *Foreningssekretær/konsulent ved Bornholms løk. for.* fra 1977. Adr. Gudhjemvej 69, 3760 Gudhjem.



**Klemmensen, Helge\***, f. 23. marts 1936 i Vester Finderup. S. a. fhv. gdr. H.P.K. – Praktik, lbsk., *agronom* 1962. Ass. ved Bølling-Nr. herreds kredsforening 1962, ass. i planteavl ved Horsens lbf. 1962–65.

Ass. ved Hedebruget, Viborg, 1965–66. Ass. i planteavl ved Ribe Amts nordre lbf. i Varde 1966–72. *Bygningskonsulent ved Ribe Amts lbf.* i Varde fra 1972. Adr. Karinevej 10, 6800 Varde.



**Knudsen, Sven Østergaard\***, f. 28. febr. 1939 i Haldrup. S. a. gdr. S.P.K. – Real., praktik, lbsk., *agronom* 1962. Ass. i Horsensegnens regnskabskreds 1962–63. Ass. i regnskabsføring ved Jordbrugsøkonomisk Institut 1963–64.

Konsulent i Horsensegnens regnskabskreds 1964–67. *Ejer af fødegård* fra 1964 og *selvstændig økonomikonsulent i Horsensegnens Regnskabskreds* fra 1967. Adr. Møllebæk 42, Haldrup, 8700 Horsens.



**Korsholm, Kristian\***, f. 31. aug. 1935 i Sdr. Lem. S. a. gdr. E.K. – Eftersk., praktik, højsk., lbsk., *agronom 1962. Lærer ved Bygholm lbsk., Horsens, fra 1962. Adr. Kirkevænget 19, Hatting, 8700 Horsens.*



**Kring, Hans Jacob\***, f. 7. okt. 1937 i Slagelse. S. a. gdr. A.K. – Real., *agronom 1962. Konsulent i økonomi ved Dronninglund Herreds lbf. og hmk., Flauenskjold, fra 1962. Adr. Østkystvejen 379, Voerså, 9300 Sæby.*



**Kristensen, Viggo Pilgaard\***, f. 15. dec. 1934 i Linde pr. Bur. S. a. gdr. P.K. – *Agronom 1962. Vid. ass. ved KVLs afd. for landbrugets planteavl 1962–65. Stud. lic. 1965–66. Ass. i 1966 og senere konsulent i regnskabsføring for Himmerlands samv. løk. for. Adr. Østerled 1, 9600 Års.*



**Langballe, Hans Erik\***, f. 31. maj 1934 på Hinderupgård pr. Odense. S. a. forp. N.F.L. – Real., lbsk., *agronom 1962. Byggekursus ved Landbrugets Rationaliseringsfond 1962. Best. på Østrupgård pr. Otterup 1962–63. Lærer ved Næsgård Agerbrugsskole 1963–67. Associate Expert ved FAO-Taiwan 1967–68. Konsulent 1969, afdelingschef fra 1978 ved Andelsslagteriernes Fælleskontor. Adr. Ellehaven 28, 2950 Vedbæk.*



**Larsen, Asger**, f. 11. april 1931 i Jels. S. a. gdr. Aa.L. – Praktik, højsk., lbsk., *agronom 1962. Ass. ved Det løk. Driftsbureau 1962–63 og ved Ringstedegnens lbf. 1963–64. Driftsøkonomikonsulent ved Vestsjællands lbf. fra 1964. Adr. Bakkevej 10, Årby, 4400 Kalundborg.*



**Larsen, Poul Kiel\***, f. 25. sept. 1933 i Nr. Broby, Fyn. S. a. gdr. P.L. – Praktik, eftersk., højsk., lbsk., *agronom 1962. Askov lærerkursus 1962. Lærer på Vesterdal ungdomssk. 1962–63. Ass. i planteavl ved Holbæk Amts økonomiske Selskab 1963–64. Lærer på Tommerup højsk. 1964–65. Ass. i planteavl ved Fyens Stifts patriotiske Selskab 1965–66. Ass. i planteavl 1966 og fra 1970 konsulent i planteavl ved De samv. lolland-falsterske lbf. Adr. Pregehøjvej 17, Tjæreby, 4800 Nykøbing F.*



**Lauritsen, Harry Bjerregård**, f. 6. febr. 1930 i Brødstrup. S. a. forp. J.L. – Højsk., lbsk., *agronom 1962. Ass. i husdyrbrug ved Tyrsting-Vrads Herreders lbf. 1963–66. Ass. ved Dansk Fåreavl 1966–68. Gårdejer fra 1966. Adr. Bakkeskoven 55, Stjær, 8464 Galten.*



**Laursen, Bent\***, f. 18. april 1929 i Saltofte pr. Stenlille. S. a. gdr. Aa.L. – Praktik, ungdomssk., højsk., lbsk., selvst. lmd., *agronom 1962, ejendomsrådgiver. 1967. Ass. ved Vestsjællands lbf.s regnskabsafd. 1962–64. Vid. ass. ved Jordbrugsøkonomisk Institut fra 1964. Adr. Kringholmen 24, Hjortespring, 2730 Herlev.*





**Laursen, Børge**  
Laurs\*, f. 14. april 1934 i Enslev pr. Grenå. S. a. gdr. R.L. – Real., praktik, lbsk., agronom 1962. Ass. 1962 og vid. ass. fra 1965 ved Statens Husdyrbrugsforsøgs afd. for forsøg med svin og heste. Studieophold

ved University of Edinburgh, Skotland, 1973–74. *Driftsleder ved K/S Samsø Farmen* fra 1978 (orlov fra Statens Husdyrbrugsforsøg). Adr. Nørreskiftevej 51, 8791 Tranebjerg, Samsø.



**Laursen, Frans\***, f. 19. juni 1939 i Ålborg. S. a. R.L. – Praktik, agronom 1962, lic. agro. 1967, KVL. Vid. ass. og senere lektor ved KVL 1972–74. Forstander for Midtjyllands Landbo- og Husholdningsskole 1974–81. Konsulent i

Monsanto 1981–82.

Har skrevet Ukrudtskimplanter i 1971. Død 24. marts 1982. Nekrolog: UfJ. nr. 18/1982.

**Levinen, Rasmus\***, f. 9. febr. 1936 i Svendstrup pr. Hammel. S. a. gdr. K.N.L. – Lbsk., højsk., agronom 1962, Askov lærerkursus 1962. Lærer ved Vallekilde højsk. 1962–63. Ass. i kvægbrug ved Bjerringbro og Omegns lbf. 1963. Ass., senere konsulent i økonomi ved Hammel lbf. fra 1963.

Medl. af skolenævn, for en tid fmd. og medl. af skolekommissionen ved Skovvangsskolen, Hammel, 1970–82. Medl. af Tilsynsrådet fra 1978. Fmd. for Danmarks Limousineforening og medl. af Landsudv. for Kvæg. Adr. Sporup Kirkevej 110, Svendstrup, 8450 Hammel.



**Lund-Jensen, Kri- stian\***, f. 17. febr. 1934 i Faurskov pr. Holsted. S. a. gdr. A.L.J. – Lbsk., agronom 1962. Sekretær ved Andelsudv. 1962–63. Oplysningskonsulent ved Landbrugets Oplysnings- og Konferencevirksomhed 1963–65.

Fuldægtig ved Andelsudv. 1965–66. Kontorchef i Andelsudv. 1966–71, dog i to perioder (2×6 mdr.) afbrudt af konsulenttjeneste (andelsoplysning og undervisning) i Gambia

for ILO. Regionalrådgiver for ILO i andels- spørgsmål i det Caribiske område 1971–76. Bistandskonsulent i DANIDA 1976–78. Leder af DANIDA's bistandsmission i Indien 1978–79. Fra 1979 *souschef i DANIDA's kontor for projektbistand til Asien*. Grydebjergvej 24, 4440 Mørkøv.



**Madsen, Erling Schönning\***, f. 31. marts 1937 i Horne ved Varde. S. a. gdr. A.S.M. – Ungdomssk., højsk., lbsk., praktik, agronom 1962. Ass. ved Haderslev Amts lbf. 1962–64. Konsulent i driftsøkonomi for Aarhus Amts lbf.

Selskab 1964–68. Konsulent i Foreningen af jyske lbf. 1968–73. Konsulent 1973–77, og landskonsulent for Landboforeningernes Landskontor for Driftsøkonomi fra 1977. Adr. Engdalsvej 98, 8220 Brabrand.



**Madsen, Jens Aage\***, f. 9. sept. 1934 i Faster pr. Skjern. S. a. gdr. V.M. – Højsk., lbsk., agronom 1962. Ass. ved Jordbrugsøkonomisk Institut 1962–64. Statskontrolleret prøve i bogføring 1964. Konsulent i regnskabsføring ved Grenå

lbf.s regnskabsudv. 1964–67. *Økonomikonsulent ved Kalø Vig lbf.* fra 1967. Adr. Skovsvinget 15, Rodskov, 8541 Skødstrup.

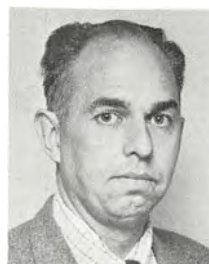

**Mark, Jørgen**, f. 13. marts 1938 på Vindeholme avlsgård, Tillitze. S. a. gods. C.G.M. – Prlm., landvæsen-udd., militærtj., lbsk., agronom 1962, civiløkonom (HA) 1965. Sekretær for Landbrugsrådet, Kbh., 1962–63. Studierejse i

USA 1965. Direktionsssekretær 1966, senere marketingchef ved Dronningborg Maskinfabrik A/S, Randers, indtil 1973. *Ejer af Svalinggård ved Randers og af Isgård Hovedgård ved Knebel* fra 1973.

Medl. af repræsentantskabet for Landbrugs- arbejds-giverforeninger fra 1978. Fmd. for best. for Tume Maskiner ApS fra 1980. Fmd. for best. for Småskovforeningen for Randers og Viborg Amter og medl. af kom-

munalbest. for Purhus kommune fra 1981. Adr. Svallinggård, 8990 Fårup.



**Mølbjerg, Jørgen\***, f. 10. marts 1936 i Øster Assels, Nyk. Mors. S. a. kbm. M. K. Jepsen. – Praktik, højsk., militærtj., lbsk., *agronom* 1962. Ass. ved Statens Ukrudtsforsøg i Skovlunde 1962 og ved Århus Amts læk. Selskab, driftsøkonomiafd., 1962–64. Konsulent i Landbo- og hmf. i Sydvestsjælland 1964–67, ved Landboungdommen i Sønderborg og Åbenrå Amter 1967–70. Lærer ved Næsgård agerbrugsskole fra 1971.

Medforfatter ved Husdyrenes biologi (LIK) 1981. UNEF-medaljen. Adr. Haregårdsvej 4, Vejringe, 4850 Stubbekøbing.



**Nathan, Uri Karl Julius\***, f. 18. marts 1935 i Gadera, Israel. S. a. dr. med. W.N. – Student, praktik i Israel og Danmark, lbsk., *agronom* 1962. Vid. ass. ved Statens Ukrudtsforsøg 1962–63. Landbrugskonsulent ved Hoechst Danmark A/S 1963–66. Konsulent 1966–70, leder af teknisk afd. 1970–80 og fra 1980 *underdirektør i Agro-Kemi A/S, Glostrup*.

Medl. af best. for Dansk Agro-Kemisk Forening fra 1978, siden 1980 fmd. Adr. Hummeltoftevej 74, 2830 Virum.



**Nielsen, Arne\***, f. 14. okt. 1934 i Gram. S. a. gdr. S.N. – Ungdomssk., højsk., lbsk., praktik og udlandsoph., *agronom* 1962. Ass. ved Frederiksborg Amts lbf. 1962–64. Forp. af fødegården i Fæsted, Rødding, 1964–67. Lærer ved Kjærgård lbsk. 1964–72. *Landskonsulent ved Landsudv. for Kvæg, Landboorganisationernes faglige Landscenter, Viby*, fra 1971. *Ejet og drevet landbrugsejendommen Skovly, Storrिंग*, fra 1972.

Sekretær for Landsforeningen for RDM fra 1972, for Dansk Limousineforening og for Dansk Aberdeen Angus fra 1973. Fmd. for Venstre i Galten kommune og medl. af best. for Venstre i Hammelkredsen fra 1978. Medl.

af styrelsen og sekretær for Nordisk økonomisk Kvægavl danske afd. fra 1980.

Medforfatter af »Kvægavl og kvægbrug«, Landhusholdningsselskabet, 1974, »Selvstændig kødproduktion i kvægholdet«, LIK, 1976, Landsudv. for Kvægs årsberetning siden 1971, »Aktivitetsplan for avlsarbejdet med RDM frem til år 2000«, 1979. Adr. Skovly, Søballevej 51, Storrिंग, 8464 Galten.



**Nielsen, Bent\***, f. 18. febr. 1938 i Gudum pr. Lemvig. S. a. gdr. N.K.N. – Eftersk., lbsk., *agronom* 1962. Ass. i regnskabsføring ved Den nordslesvigske lbf. 1962–63. Ass. i planteavl 1963–64 og økonomikonsulent ved Brejning-Hover-Nr.

Ommeg og Videbæk og omegns lbf. 1964–74. *Direktør for Videbæk Handelselskab ApS* fra 1974. Adr. Pallesvej 4, 6920 Videbæk.



**Nielsen, Hans Peter Lambæk\***, f. 12. nov. 1933 i St. Heddinge landsogn. S. a. gdr. E.F.N. – Eftersk., gymnastikhøjsk., lbsk., *agronom* 1962. Vid. ass. på Statens Skadedyrslab. 1962–63. Ass. (kvæg og hygiejne) i Slagelseegnens lbf. og Sorø amts Mejeriforening 1963–64. Lærer på Uldum højsk. 1964–65. Fra 1965 *konsulent (hygiejne og kvægbrug) ved Slagelseegnens lbf. og De østlige øers Mejeriforening*. Adr. Peter Damsvej 57, 4180 Sorø.



**Nielsen, Karl Stensgaard\***, f. 20. marts 1936 i Asferg pr. Fårup. S. a. statshmd. G.F.N. – Praktik, ungdomssk., lbsk., *agronom* 1962. Ass. ved Hjerme-Ginding-Vinderup herreders hmk. 1962–63. Konsulent i planteavl og husdyrbrug for De sammensl. hmfr. i Gl. Thisted amt 1963–67. *Økonomikonsulent i Mors-Thy og Han herreds hmfr.* fra 1967.

Medl. af best. for Sparekassen Thy 1976–80, fmd. fra 1980. Medl. af best. for Økonomikonsulenternes Forening og fmd. for Thistedkredsens Radikale venstre fra 1979. Adr. Tilstedvej 60, 7700 Thisted.



**Nielsen, Otto Holk\***, f. 12. april 1929 i Strellev pr. Ølgod. S. a. gdr. M.N. – Praktik, højsk., lbsk., *agronom 1962*, Askov lærerkursus 1962. Lærer ved Ollerup gymnastikhøjsk. 1962–63. Ass. ved Vejle Amts hmf. 1963. Lærer ved Skanderup ungdomssk., Lunderskov, 1963–64. Ass. skiftevis i planteavl og husdyrbrug ved Haderslev Amts lbf. 1964–67. Lærer ved Skanderborg ungdomssk. 1967–69. *Regnskabskonsulent ved Haderslev Amts lbf.* fra 1968. Adr. Ahornvej 15, 6100 Haderslev.



**Nørgaard, Jens** Laurits, f. 26. maj 1936 i Østerlund pr. Sindal. S. a. gdr. V.N. – Ungdomssk., højsk., lbsk., praktik, militærtj., *agronom 1962*. Konsulent ved A/S Dansk Shell i afd. for plantebeskyttelsesmidler 1962–66. Salgschef ved Nilbro og Nyborg Jernstøberi, vaskerimaskiner, 1966–71. *Restauratør/kromand i Støvring Kro/Motel* fra 1971. Adr. Støvring Kro/Motel, Jernbanegade 1, 9530 Støvring.



**Odgaard, Peder\***, f. 22. nov. 1932 i Håstrup. S. a. gdr. N.O. – Praktik, højsk., lbsk., *agronom 1962*. Vid. ass. ved Statens Ukrudtsforsøg 1962–66. Vid. ass. ved Årsløv Forsøgsstation 1966–72. Vid. ass. ved *Statens Ukrudtsforsøg*, analyselaboratoriet for pesticider, fra 1972. Adr. Svinget 3, Lyngø, 4180 Sorø.



**Pape, Carl Johan** Maximilian\*, f. 1. nov. 1935 i Funder. S. a. gdr. A.P. – Eftersk., praktik, lbsk., *agronom 1962*. Ass. ved Statens Ukrudtsforsøg, Lystoftegård, 1962. Ass. i husdyrbrug ved Aarup Omegns og Vends herreds lbf. 1962–69. *Økonomikonsulent ved Vends herreds lbf.* fra 1969. Adr. Holmevænget 3, 5592 Ejby.

**Pedersen, Bent Arthur**, f. 8. juli 1938 i Trandum Klit, Lerup sogn. S. a. arbm. C.P.P. – Real., lbsk., *agronom 1962*, veterinær 1968. Ass. hos dyrlægerne Rungby og Knudsen, Års, 1968–70. *Praktiserende dyrlæge i Them* fra 1970. Adr. 8653 Them.



**Pedersen, Holger\***, f. 15. maj 1936 i Avnslev ved Nyborg. S. a. gdr. T.P. – Real., praktik, lbsk., *agronom 1962*. Økonomikonsulent ved Den nordfynske lbf. 1962–64. Lærer ved Landboskolen ved Middelfart 1964–68. Projektleder ved Det nordiske Andelsprojekt, Tanzania, 1968–75. Timelærer ved Odense Universitet, Nordisk Landboskole, 1976. *Økonomikonsulent ved De sydfynske hmfr.* fra 1977.

Kasserer for Venstre og leder af LOF, Middelfart, 1965–67. Medl. af Strukturudv. under Danske hmfr. 1978–79. Medl. af repræsentantskabet for Økonomikonsulentforeningen fra 1979.

Har skrevet »En U-landsbondes vilkår« 1976 og »Foreningsteknisk håndbog« 1967. Adr. Kogtvedvej 22, 5700 Svendborg.



**Pedersen, Jørgen Hæg\***, f. 3. okt. 1938 i Nr. Asmindrup. S. a. tømrerm. K.P. – Real., praktik, lbsk., *agronom 1962*, byggekursus 1962. Lærer på Korinth lbsk. 1962–63 og på Fjerkræskolen i Middelfart 1963–64. Konsulent 1964 og fra 1970 *direktør for Dansk Andels Æg*. Adr. Alehøjgård, Alehøjvej 4, V. Såby, 4330 Hvalsø.



**Pedersen, Villy Peder** Kristian, f. 11. juni 1937 i Nr. Snede. S. a. gdr. J.P.P. – Praktik, lbsk., *agronom 1962*. Ass. i planteavl i Viborg Amts løk. for. 1962–63. *Lærer på Asmildkloster lbsk.* fra 1963. Fmd. for Venstre i Viborgkredsen 1975–80. Adr. Vestervangsvej 59, lejl. 10, 8800 Viborg.





**Petersen, Christian Bønsdorff\***, f. 9. febr. 1937 i Kolding. S. a. gdr. M.P. – Mellsk., real., praktik, *agronom 1962*, lbsk., lic. agro. 1965 (dyrefysiologi). Adjunkt ved KVL 1965–68. Vid. ass. ved Forsøgslaboratoriets afd. for dyrefysiologi

1965–71. Studieophold i Polen 1970. Ansat ved DLG's udviklingsafd. 1971–75. Ansat ved et projekt i Sofia, Bulgarien, under FAO, 1975. *Konsulent i Landsudvalget for Fjerkræ* fra 1976. Adr. Odshøjvej 42, 8800 Viborg.

**Petersen, Henning**, f. 20. sept. 1937 i Trollebøll, Sydslesvig. S. a. gdr. J.M.P. – Højsk., *agronom 1962*. Ass. i Morsø lbf. 1962–64. Konsulent i blandet forretning under Æro landboforening 1964–75.



**Petersen, Jens Leif\***, f. 14. sept. 1936 i Stødstrup, Eskildstrup, Falster. S. a. gdr. J.P. – Real., praktik, studieophold i USA 1956, militærtj., lbsk., *agronom 1962*, lic. agro. (jordbundslære) 1965, studieophold i Moskva 1966, dr. agro. 1976.

Amanuensis ved Agrikulturkemisk lab., KVL, 1965–72. Associate professor ved Asian Institute of Technology, Bangkok, Thailand, 1972–75. *Lektor ved Kemisk Institut, KVL*, fra 1975 samt *undervisning (deltid) i kemisk jordbundsanalyse ved Geografisk Institut, Kbhs. Universitet*.

Medl. af Yngre Forskeres Ledelse 1967–69, af best. for Foreningen af Licentiatere udgået fra KVL, 1967–72, sekretær for samme 1969–72. Medl. af Fagrådet for Grundvidenskab ved KVL fra 1977 og fra 1981 medl. af Miljøstyrelsens arbejdsgruppe vedr. kortlægning af okkerpotentielle områder. Tildelt Ulrich Brinch og hustru Marie Brinchs legats hæderspris.

Har skrevet »Podzols and Podzolization« 1976. Publiceret ca. 25 arbejder i forskellige bøger og tidsskrifter 1965–81. Adr. Sejerøvej 2, Vor Frue, 4000 Roskilde.

**Petersen, Jørgen Holm**, f. 23. jan. 1938 i Hørby sogn, Vendsyssel. S. a. hmd. O.P. – Praktik, ungdomssk., lbsk., *agronom 1962*. Ansat som ledende konsulent hos Sammenslutningen af Landbrugets Arbejdsgiverforeningers konsulenttjeneste 1962–67. *Selvstændig konsulentvirksomhed for større gårde og*

*erhvervsvirksomheder inden for det »grønne« område, AGRO-DATA*, fra 1968. Adr. Kirke Værløsevej 67, 3500 Værløse.

**Petersen, Peter – se Snedled, Peter.**



**Poulsen, Hans\***, f. 8. juli 1937 i Ormstrup på Langeland. S. a. statshmd. P.P. – Mellsk., højsk., praktik, lbsk., *agronom 1962*. Ass. ved Forsøgslaboratoriets avlsbiologiske afd. 1962–64 og ved Nordjyllands Pelsdyravlerforening

1964–66, konsulent 1966–72 i samme forening. *Konsulent i Dansk Pelsdyravlerforening* fra 1972. Adr. Godthåbsvej 7, 9300 Sæby.



**Rask, Lars Preben\***, f. 2. april 1937 i Hvalsø. S. a. gdr. A.R. – Praktik, lbsk., *agronom 1962*. Ass. ved De landbrugstekniske Undersøgelser på Ørritslevgård 1962–65. Ass. ved De samv. lbfr. i Fyns stift, maskinkontoret, 1965–67.

*Maskin- og bygningskonsulent ved Vejleegens, Give og omegns og Brande-Thyregod lbfr.* fra 1967. Adr. Vindelevvej 8, Vindelev, 7300 Jelling.



**Rasmussen, Erik**, f. 5. jan. 1937 i Gunslev sogn, Falster. S. a. gdr. O.R. – *Agronom 1962*. Askov lærerkursus 1962. Ass. ved De samv. Loll.-falsterske hmfr. 1962–63. Ansat ved FajL's planteavlskontor på Godthåb, Skanderborg

1963–64. Ansat ved Tønder amts husdyrbrugsudv. 1964–65. Fra 1965 *konsulent i regnskabsføring* i Slogs herreds lbf. og Løgumkloster og omegns lbf., fra 1974 *Vestslesvigs Landbrugscenter, Løgumkloster. Tillige ejendoms-konsulent* fra 1974. Adr. Ringgade 8, 6240 Løgumkloster.



**Reitzel, Jørgen\***, f. 2. dec. 1931 i Virring. S. a. bogholder V.R. – Praktik, højsk., prlm., lbsk., *agronom* 1962. Vid. ass. ved Statens Planteværnscenter, zool. afd., Lyngby fra 1962. Adr. Lyngkær 33, 2760 Måløv.



**Rosendahl, Johannes\***, f. 15. sept. 1933 i Ulrum. S. a. gdr. K.R. – Ungdomssk., lbsk., praktik, *agronom* 1962. Ass. 1962–64, økonomikonsulent 1964–79 og *kontorchef og konsulent i landboret og ES ved Vejle-egnens lbf.* fra

1979. Adr. Helsebakken 6, 7100 Vejle.



**Rørbech, Niels\***, f. 22. marts 1937 i Ringsted. S. a. viceskoleinsp. T.R. – Real., militærtj., praktik, lbsk., *agronom* 1962, ekst. stud. ved Kunstakademiet Arkitektskole (afd. for landbrugsbyggeri) 1963–65. Vid. ass. ved SBI's afd.

for landbrugsbyggeri 1962–67. Afdelingsleder, konsulent i Landbrugsteknisk Service, Næstved, 1967–70. Timelønnet lærer og fagkonsulent ved Kunstakademiet Arkitektskoles afd. for landbrugsbyggeri 1965–70. *Adm. direktør i Agrinova A/S, Rådgivende agronom, ingeniør- og arkitektfirma*, fra 1970.

Medl. af best. for Foreningen af Landbrugsstuderende ved KVL, 1960–62, for Agrinova A/S fra 1970, for Agrinova AB fra 1974 og for Dansk Biogas KS fra 1978. Rådsmedl. i Landhusholdningsselskabets Akadimiråd fra 1978. Beskikket censor ved KVL's landbrugsstudier fra 1977 og udv.medl. i Energistyrelsens arbejdsudv. for Biogas fællesanlæg.

Har skrevet »Landbrugets byggebog« samt div. SBI-publikationer 1962–67, »Agroteknisk idéprojekt, byggeprogram og projektforslag til Forsøgsanlæg Foulum i Tjele kommune for Statens Husdyrbrugs- og Planteavlsvforsøg« 1978–80. Adr. Fjordbakken 3, 4700 Næstved.



**Sanggaard, Thorkild\***, f. 10. juli 1927 i Naur pr. Holstebro. S. a. gdr. C.S.C. – Lbsk., *agronom* 1962. Konsulent ved Midtsjællands ungdomsudv. 1962–64. Ass. under Ringstedegnens lbf. 1964–78. Sekretær for solbærforeningen under Rico 1964–68. *Konsulent i Østergaards Frøavl A/S, Sorøafd.*, fra 1978. Adr. Korsevænget 43, 4100 Ringsted.



**Snedled, Peter\***, f. 17. sept. 1926 i Snedled, Varnæs sogn. S. a. gdr. J.P.S. – Mellsk., praktik, lbsk., *agronom* 1962. Vid. ass. ved Jordbrugsøkonomisk Institut 1962–64. *Fuldmægtig i Statskattedirektoratet* fra 1965. *Har ejet og drevet Strandgården i Hornsherred* siden 1971. Adr. Strandgården, Englerup, 4060 Kirkesåby.



**Sonnesen, Sundbæk, f.** 14. juli 1937 i Poulstup pr. Vrå. S. a. fhv. lmd. E.S. – Højsk., lbsk., militærtj., *agronom* 1962, Askov lærerkursus 1963. Ass. i planteavl ved Skælskøregns lbf. 1962–63. Lærer ved St. Restrup hmsk. 1963–66. *Lærer ved Vejby lbsk.* fra 1966. Adr. Blåkjærgård, Mejlbyvej 440, 8530 Hjortshøj.



**Stahl, Bronislaw Jan\***, f. 4. okt. 1938 i Polen. S. a. *agronom* J.S. – Student, praktik, *agronom* 1962 fra Universitetets Landbrugsskole i Warszawa, Polen. Vid. ass. ved Institut for Planteavl og Aklimatisering, Polen, 1962–64, ved Institut for Gærindustri, Warszawa, 1964–69. Ejer af gartnerivirksomhed ved Warszawa 1969–71. Konsulent for levnedsmiddelbranchen under Jydsk Teknologisk Institut i Århus 1972–79. *Produktudvikler ved Dansk Tyggegummi Fabrik »Dandy« i Vejle* fra 1979.

Har skrevet to publikationer i faglitteratur vedr. virussygdomme på kartoffelplanter 1963–64 og fem publikationer i faglitteratur vedr. fermentering og gærteknologi 1964–69. Adr. Mylius Eriksensvej 2, 7100 Vejle.



**Stamp, Knud\***, f. 23. nov. 1923 på Mølgård i Nørby pr. Lem St. S. a. gdr. K.S. – Eftersk., lbsk., kontrollass., *agronom* 1962. Lærer ved Langelands lbsk. 1962–63. Regnskabsass. under Aalborg amts hmfr. 1963–64 og ved Nordfyns lbf.

1964. Konsulent (økonomi og fodring) for Ribe Amts hmfr. 1964–77. Lærer ved Bramminge eftersk. 1966–71. Adr. Hedelyngen 7, 8643 Ans by.



**Staugaard, Hans** Christian Jørgensen, f. 24. febr. 1936 i Kværs, Gråsten. S. a. gdr. H.J.S. – Real., praktik, lbsk., *agronom* 1962. Konsulent i korn- og foderstofbranchen 1962–70, heraf de sidste 5 år for A/S Korn- og Foderstof-

kompagniet. *Selvstændig konsulentvirksomhed for forsikringselskaber med speciale i landbrugspolicer og -erstatninger* fra 1970. *I samme tidsrum konsulent for BP-Oliekompagniet og datterselskaber*. Fra 1977 ejer af *hjemgården Hellingdal, Åbenrå*. Siden 1970 redaktør af BP Nyhedstjeneste og BP-Jordbrugsinformation.

Div. faglige artikler i tilknytning til ovenstående brancher. Adr. Hellinghøjvej 6, Tumbøl, 6200 Åbenrå.



**Stryg, Poul Erik\***, f. 24. maj 1936 i Gundstev pr. Nr. Alslev. S. a. gdr. H.S. – Praktik, militærtj., lbsk., *agronom* 1962. Amanuensis ved KVL's afd. for landbrugsøkonomi 1965–70. *Lektor ved Økonomisk Institut, KVL*, fra 1970.

Dansk repræsentant i NJF's landbrugsøkonomiske sektionens styrelse, sekretær 1975–79 og fmd. 1979–83.

Har skrevet »Produktionsmodeller og driftsplanlægning« 1968, »Landbrugets operationsøkonomi« (s.m. A. Hjortshøj-

Nielsen) 1970, »Dansk landbrug i 1985?« (s.m. Frede Andersen, H. P. Hansen og Poul Pilgaard) 1974 og »Dansk landbrugs regionale udvikling frem til 1990« (s.m. Frede Andersen og Svend Rasmussen) 1979. Adr. Bulbjergvej 22, 2720 Vanløse.

Sørensen, Hans Byrge – se Byrge, Hans.



**Sørensen, Ib\***, f. 11. febr. 1936 i Vildstrup pr. Randers. S. a. gdr. L.S. – Eftersk., lbsk., *agronom* 1962. Ass. ved Statens forsøgsstation St. Jyndeved 1962. Vid. ass. ved Statens forsøgsstation Blangstedgård 1962–65. Ass. ved FajL's

planteavlkontor 1965–71, ved Landskontoret for Planteavl 1971–74. *Konsulent ved Landskontoret for Planteavl* fra 1974. Adr. Ottestoft 3 A, 8660 Skanderborg.



**Sørensen, Kjeld** Jens Peter, f. 24. marts 1934 i Fakse Ladeplads, Hylleholt sogn. S. a. gdr. S.S. – Real., lbsk., *agronom* 1962. Konsulent i driftsøkonomi ved Stevns lbf. 1963–73. Direktør i Auto- og traktorfirmaet A/S Fakse Autolager 1970–80. *Selvstændig revisor »I/S Fakse Ladeplads Revision«* fra 1973. *Ejer af Pulvergård* fra 1962 og af *Vråmosegård, Fakse Ladeplads*, fra 1981.

Medl. af Hylleholt sogneråd 1967–70, af Fakse byråd 1970–72. Adr. Ny Strandvej 34, 4654 Fakse Ladeplads.



**Sørensen, Leo Yding\***, f. 13. nov. 1937 i Vrå pr. Viborg. S. a. hmd. A.S. – Ungdomssk., lbsk., *agronom* 1962. Vid. ass. ved Forsøgslaboratoriets afd. for fjerkræforsøg 1962–63. Konsulent i fjerkræavl ved De samv. fynske hmfr.

1963–65. Landskonsulent ved Landsudv. for Fjerkræavl 1965–71, kontorchef 1972–81. *Afdelingsleder ved ASA Chick A/S, Randbøl*, fra 1981. *Gårdejer*. Adr. Albæk Mølle, Ø. Finderupvej 2, 6900 Skjern.



**Sørensen, Niels Ove**, f. 24. marts 1937 i Hald sogn, Randers. S. a. J.S. – Lbsk., *agronom* 1962. Ass. ved Statens forsøgsstation Ødum 1962–63. Forvalter ved De danske Sukkerfabrikker 1963–75. *Driftsleder i Odense Kommune* fra 1975. Adr. Nyborgvej 550, 5220 Odense SØ.

**Thomsen Schmidt, Poul**, f. 25. febr. 1935 på Østergård i V. Hjermtslev. S. a. gdr. Chr. Thomsen. – Højsk., lbsk., *agronom* 1962. Ass. i planteavl ved Frederikshavn og omegns lbf. 1962–64. Lærer ved Vejlbj landbrugsskole 1964–77. Fra 1978 *sekretær, kasserer og planteavlskonsulent ved Frederikshavns og omegns lbf.*

**Topbjerg, Erik Jul\***, f. 23. sept. 1932 i Blæsbjerg, Brande. S. a. lmd. J.T. – Eftersk., lbsk., *agronom* 1962. Ass. i planteavl ved Silkeborg lbf. 1962. Konsulent i planteavl og driftsvejledning ved Nr. Snede og Brædstrup hmkr. 1962–71. Økonomikonsulent i Holbæk amts økonomiske Selskab 1971–72. *Økonomikonsulent i De fynske hmfr.* siden 1972. Adr. Orionsvænget 11, 5210 Odense NV.



**Tornbjerg, Erling\***, f. 1. maj 1938 i Århus. S. a. assu. N.M.T. – Praktik, eftersk., lbsk., *agronom* 1962. Ass. ved Statens Ukrudtsforsøg i Skovlunde 1962 og ved Kjellerup lbf.s regnskabskreds 1962–68. Konsulent ved Ribe amts lbf.,

regnskabskontoret, Varde-Bramming, 1968–80. *Forst. på Kjærgård lbsk.* fra 1980.

Medl. af lokalrådet for Sparekassen Sydjylland, Bramming, fra 1979. Adr. Riber Kjærgård Landbrugsskole, 6740 Bramming.



**Urup, Karsten\***, f. 8. marts 1936 i Egebækvang sogn, Snekkersten. S. a. bst. S.U. – Real., lbsk., *agronom* 1962. Ass. i husdyrbrug ved Holbæk amts lbf. 1962–65. Lærer ved Dalum lbsk. 1965–77. *Svineproduktionskonsulent ved*

*Sydøstsjællands Svineavlsudvalg* fra 1977. Adr. Viemose Gade 110, 4771 Kalvehave.



**Vadgaard, Henning Ravn\***, f. 16. marts 1937 på Holbækgård, Ørsted. S. a. forp. H.V. – Real., *agronom* 1962. Ass. i planteavl i Hammel 1962–64. Entomologist i The Nile Chemicals & Crop Services Co. Ltd., Khartoum, Sudan, 1964–65. Ass. i planteavl i Viborg amts løk. for. 1965. Studierejse til Kenya, Uganda og Tanganyika 1964–65. Konsulent for A/S Dansk Shell 1965–73 og *afdelingschef fra 1973 med ansvar for udvikling af pesticider i de fire nordiske lande.* Fra 1980 tillige salgsansvar for Norge, Sverige og Finland. Adr. Brøndgård, Røjle, 5500 Middelfart.

**Winther, Peter**, f. 6. april 1929 i Vadum. S. a. arbm. J.W. – Praktik, højsk., lbsk., *agronom* 1962. Ass. ved Kolding Herreds lbf. 1962–65. Vid. ass. ved Statens Forsøgsstation, Ødum, 1965–82.

Død 20. marts 1982. Nekrolog: UfJ. nr. 14/1982.



**Ragab, Sabry Mohamed\***, f. 19. nov. 1940 i Cairo, Egypten. S. a. ingeniør M.A.R. – B.Sc. 1963, M.Sc. (agriculture) 1968, Ph.D. (Plant Nutrition) 1972 i Egypten. Assistent Professor 1972 og fra 1977 Associate Professor (or-

lov p.t.) ved Alazhar University's Landbrugsfakultet, Cairo, Egypten. Forskningsmedarbejder ved DtH 1978–79. Production Manager of KARA Establishment's Glasshouses, Jeddah, Saudiarabien, 1979–80. *Forskningsmedarbejder ved KUs Institut for planteøkologi* fra 1980. Adr. Herluf Trolles Gade 6, 1052 Kbh. K.



**Andersen, Frede**, f. 12. maj 1939 i Støvring. S. a. murer K.A. – Praktik, lbsk., *agronom* 1964. Konsulent for Mejetærskfabr. A/S Vestjyden 1964. Ass. i planteavl i Esbjerg og omegns lbf. 1964–65. Ass. 1965–66 og bygnings- og rationaliseringskonsulent under Hjørring amts løk. selskab samt Brønderslev og omegns lbf.

1966–70. *Egen virksomhed* fra 1970. Adr. Kratgården, Ugiltvej, 9870 Sindal.



**Andersen, Jens Bent\***, f. 24. okt. 1936 på Odder Vestermark pr. Odder. S. a. ejendomshandler V.A. – Mellsk., lbsk., *agronom* 1964. Ass. ved De samv. sjællandske hmfr.s regnskabsudv. 1964–65. Konsulent i driftsøkonomi ved De samv. sjællandske lbfr. 1965–69. I perioden 1969–79 henholdsvis EDB-konsulent, afd.leder, afd.chef og regionschef ved A/S Regnecentralen. Fra 1979 *landskonsulent i driftsøkonomi ved Landboforeningernes landskontor for Driftsøkonomi, Viby J.* Adr. Ikærlund, Ikærvej 8, Rårup, 7130 Juelsminde.

**Bank Jørgensen, Gunnar Anders** – se **Jørgensen, Gunnar Anders Bank**.



**Bondo-Andersen, Arne Martin\***, f. 23. jan. 1938 i Thyregod. S. a. lmd. J.A. – Praktik, lbsk., *agronom* 1964. Fuldmægtig ved De samv. danske lbfr. 1964–69, i Kulturministeriet 1969–73 og i Miljøministeriet 1973–78. Økologisk rådgiver ved EF-kommissionen 1978–80. *Fuldmægtig i Miljøministeriet* fra 1980.

Fmd. for Søndermølle Uldcentral fra 1978. Medl. af best. for Historisk Arkæologisk Forsøgscenter i Lejre fra 1980. Medl. af best. for Kongskilde Friluftsgård fra 1981. Adr. Hanevangen 27, 2730 Herlev.



**Bysted, Ejner Sørensen\***, f. 27. maj 1939 i Åsted pr. Durup. S. a. gdr. Aa.B. – Ungdomssk., lbsk., *agronom* 1964. Ass. ved Foreningen af jyske landboforeningers maskinkontor i Århus 1964. Bygningskonsulent for Tectum

Amba, Viby J., 1964–66. *Agronom* ved BP Gas A/S 1966–68. Vid. ass. ved De landbrugstekniske Undersøgelser, Ørritslevgård, 1968–78. *Ejer af gården Frueløkke* fra 1978 og lærer ved Dalum lbsk. fra 1980. Adr. Frueløkke, Holmehavegyden 54, 5690 Tommerup.



Billund.

**Christensen, Aksel\***, f. 14. sept. 1930 i Trannum Klit, Brovst. S. a. hmd. A.C. – Praktik, højsk., lbsk., *agronom* 1964. Ass. ved Landbrugets Kartoffelfond 1964–78. *Leder af Forædlingsstationen, Vandel*, fra 1978. Adr. Præstevang 13, 7190



**Christensen, Hans Dons\***, f. 31. juli 1937 i Ladelund pr. Brørup. S. a. forst., *agronom* J.D.C. – Student, praktik, lbsk., *agronom* 1964, HD (udenrigshandel), HHK, 1968. Sekretær i Landbrugsrådet 1964–66. Direktionssekretær ved Kartoffeleksportudv. 1966–70. Markedschef 1970–73, eksportchef 1973–76 ved DOFO i Haderslev. Eksportchef ved Otto Mønsted A/S, Fåborg, 1976–78. *Eksportchef ved Fynsk Food Products, Odense*, fra 1978. Adr. Åløkken 1, Bellinge, 5250 Odense SV.



*Dansk Shell* fra 1972. Adr. Nørre Allé 45, Strib, 5500 Middelfart.

**Christensen, Vagn Agerskov**, f. 25. dec. 1935 i Gærup, Korinth. S. a. lmd. J.M.C. – Praktik, lbsk., *agronom* 1964. Konsulent ved Landbo- og hmfr.s kemikaliudv.

1964–71. Lærer ved Nordisk lbsk. 1972. *Konsulent ved A/S*



1966–73. *Økonomi- og ejendomskonsulent i Regnskabskredsen H.N.R.* fra 1973.

Medl. af best. for Økonomikonsulenternes Forening 1971–79. Adr. Nyboder 80, 6520 Toftlund.

**Christiansen, Kristian Vilhelm\***, f. 18. febr. 1938 i Hundborg pr. Sjørring, Thy. S. a. gdr. K.C. – Praktik, lbsk., *agronom* 1964. Ass. ved Den nordslaviske lbf.s regnskabsafd. 1964–66. Økonomikonsulent i Nr. Rangstrup Herreds lbf.



**Danielsen, Viggo** Overgaard\*, f. 3. nov. 1935 i Kastbjerg. S. a. gdr. H.D. – Ungdomssk., lbsk., *agronom 1964*. Vid. ass. ved Statens Husdyrbrugsforsøgs afd. for forsøg med svin og heste, Svineforsøgsstationen Sjælland III, Roskilde, fra 1964. Adr. Ledreborg Allé 120, 4000 Roskilde.



**Frandsen, Karl**, f. 7. april 1938 i Osted. S. a. gdr. F.F. – Eftersk., højsk., lbsk., praktik, *agronom 1964*. Ass. 1964 og 1965–67 kvægbrugskonsulent ved Kalundborg- og Ruds-Vedbykredsens hmfr. Landbrugslærer på Bygholm lbsk.

1967–72. Ejer af fødegården Skovledholm og konsulent ved Landbrugets Informationskontor fra 1972. Adr. Hvalsøvej 28, Osager, 4320 Lejre.



**Fastergaard, Mads**, f. 26. april 1938 i Lønborg. S. a. gdr. N.A.N. – Real., praktik, lbsk., *agronom 1964*. Ass. i regnskabsføring og driftsøkonomi ved Vestsjællands lbf. 1964–65, ved Holbæk Amts lbf. 1965–67. Konsulent 1967 og fra

1969 leder af økonomiafdelingen ved Hedeboernes sammensl. Foreninger, Landbrugscentret, Avlum.

Medl. af skolenævn i Aulum og næstfmd. i skolekomm. i Aulum-Haderup komm. 1974–78. Medl. af lokalråd i Den danske Bank, Aulum afd., fra 1975 og af kommunalbest. i Aulum-Haderup komm. fra 1978. Adr. Søndermarken 20, 7490 Avlum.



**Gelting, Holger** Alfred\*, f. 7. juli 1938 i Skellingsted pr. Mørkøv. S. a. gdr. H.H.G. – Real., praktik, militærtj., lbsk., *agronom 1964*. Ass. ved Statens Ukrudtsforsøg 1964, ass. i planteavl ved Haderslev Amts lbf. 1965–67. Landbrugs-

rådgiver for DANIDA's bistandsprogram til Swaneng Hill, Botswana, 1967–70. Landbrugsrådgiver og lærer ved DANIDA's bistandsprogram til Nguvumali, Secondary School, Tanga, Tanzania, 1971–73. Agronom ved Sprøjteselskabet af 1948 A/S, Kvistgård, 1973–80. Teknisk leder ved Plante kemi Odense A/S, Odense, fra 1980. Adr. Dalstrøget 13, 5550 Langeskov.



**Gosvig, Vilhelm** Kjærulff, f. 3. marts 1938 i Struer. S. a. gdr. J.G. – Real., praktik, lbsk., *agronom 1964*. Ass. ved Stevns og omegns Planteavlforening 1964–65, ved Den nordslesvigske lbf. 1965–67, ved Foreningen af jyske lbf., Godthåb, Skanderborg, 1967–71, ved Landskontoret for Planteavl, Godthåb, Skanderborg, 1971–73. Ass. 1973 og fra 1974 konsulent ved Landskontoret for Planteavl, Viby J. Adr. Johs. Ewalds Vej 3, 8660 Skanderborg.



**Gravholt, Hans\***, f. 19. maj 1937 i Vedersø pr. Ulfborg. S. a. gdr. K.G. – Eftersk., praktik, højsk., lbsk., *agronom 1964*. Ass. 1964, senere konsulent under Landbrugsministeriets Driftsøkonomiudv. i Brabrand. Konsulent

1978 ved Landboorganisationernes Driftsøkonomiudv. og fra 1980 konsulent ved Landboorganisationernes Fællesudv., Det faglige Landscenter i Viby J. Adr. Fuglevænget 8, Herskind, 8464 Galten.



**Handberg, Jørgen** Ewald, f. 25. sept. 1937 i Gl. Asmild pr. Viborg. S. a. gdr. C.H. – Praktik, ophold i England, løjtn., premierløjtn., *agronom 1964*, HD i organisation og virksomhedsledelse, HHÅ, 1970. Ass. ved Hedeselskabet

bets mose- og engafd. i Viborg 1964–65. Sekretær 1965, direktionssekretær 1969, kontorchef 1972, direktør 1973 og fra 1980 adm. direktør for De danske Mejeriers Fællesorganisation i Århus, fra 1973 tillige adm. direktør for Danish Dairy Development Corporation.



Medl. af Butter Information Council i London 1973–80. Medl. af best. for Danish Centre Ltd. i London fra 1973. Medl. af best. for Danagro A/S 1976–80. Næstfmd. for LEC og for Agrinord Cold A/S fra 1980. Medl. af best. for Danmark Protein A/S fra 1980. Medl. af best. for Danish Kuwait Dairy Corp. Ltd. og næstfmd. for Danish Bahrain Dairy Corp. Ltd. fra 1973. Medl. af The International Dairy Federation's økonomiske kommissions permanente komité fra 1979 og af eksekutiv komiteen fra 1980. Adr. Dalgas Avenue 57, 8000 Århus C.



**Hansen, Harry\***, f. 26. marts 1936 i Skørping. S. a. gdr. N.P.H. – Praktik, lbsk., kontrol-ass., militærtj., *agronom* 1964. Ass. i Esbjerg lbf. 1964. *Lærer på Nordjyllands lbsk.* fra 1964 og *landmand på Volstedgård* fra 1977.

Medl. i efteruddannelsesudv. for Ålborg amts landboudom 1970–76, af best. for Borgerforeningen i Rislev 1974–80. Fmd. for Skivum-Skørbæk kontrolforenings best. fra 1978. Medl. af best. for mejeriet Bislev fra 1980. Adr. Hedegårdsvej 4, Halkær, 9240 Nibe.



**Hansen, Verner Ejvind\***, f. 11. april 1936 i Egebjerg pr. Stenstrup. S. a. hmd. N.H. – Højsk., *agronom* 1964. Sekretær i Centralforeningen af Tolvmandsforeninger og større landbrugere i Danmark 1964–65. Ansat ved Det løk.

Driftsbureau 1965–66. Ass. ved FajL 1966–68, konsulent 1968–73. Landskonsulent ved De samv. danske lbf.s landsudv. for driftsøkonomi 1973–76. Fra 1976 *leder af Landskontoret for Landboret under De danske lbf.* – senere udvidet til også at omfatte De danske hmfr. Adr. Dyrhøjgårdsvej 4, Ugelbølle, 8410 Rønde.



**Hostrup, Svend Beck\***, f. 13. april 1935 i Hviding. S. a. landpostbud H.H. – Praktik, højsk., lbsk., *agronom* 1964. Ass. ved Statens plantepatologiske Forsøg, Lyngby, 1964 og ved Statens forsøgsstation ved Ødum 1964–65. Lærer ved Korinth lbsk. 1965–66. *Vid. ass. ved Statens forsøgsstation ved Ødum* fra 1966. Adr. Mejlbjvej 4, Ødum, 8370 Hadsten.



**Højmark, Jens Valdemar\***, f. 3. maj 1937 i Hørmested pr. Sindal. S. a. propr. C.V.H. – Real., praktik, lbsk., *agronom* 1964. *Vid. ass. ved St. Jyndevad forsøgsstation* 1964 og ved Lundgård forsøgsstation 1964–79. *Konsulent for Landskontoret for Planteavl* fra 1979. Adr. Solvænget 17, 8660 Skanderborg.



**Iversen, Reimar Ejlart Uldbæk\***, f. 20. maj 1938 i Andrup. S. a. gdr. H.J.I. – Lbsk., *agronom* 1964, Askov lærerkursus 1966. Ass. ved Forskningsinstituttet for handels- og industriplanter i Kolding 1964–65. Ass. i regnskabsføring i Nordfynske lbf. 1965 og i Kolding og omegns lbf. 1965–66. Ass. i regnskabsføring ved Skælskøregns lbf. 1966–69. *Konsulent i regnskabsføring for Hobro og omegns lbf.* fra 1969. Adr. Sverigesvej 10, 9500 Hobro.

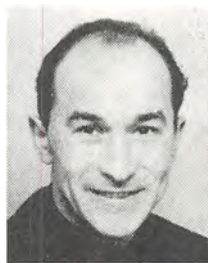

**Jakobsen, Bent Leo Frank\***, f. 22. maj 1934 i Mønsted. S. a. lmd. K.P.J. – Praktik, militærtj., lbsk., sprog-højsk., *agronom* 1964, lic. agro. 1968. Lektor ved Hydroteknisk laboratorium, KVL, 1964–79. *Senior Research Scientist ved CSIRO, div. Forest Research*, fra 1979. Adr. 62 Kambalda Crescent Fischer, 2611 A.C.T., Australien.



**Jensen, Johannes Pihlkjær Fløystrup**, f. 19. aug. 1938 i Århus. S. a. gdr. F.J. – Prlm., praktik, idrætshøjsk., officer i reserven, lbsk., *agronom* 1964. Sekretær i Landbrugsrådet 1964–66. Fuldmægtig 1966, ekspeditionssekretær

1969, kontorchef 1971, underdirektør 1973, vicedirektør 1976 og fra 1979 *direktør for DLR*.

Medl. af udv. vedr. en fremtidig landbrugspolitik, Landbrugsmin., 1975–77, af Statens Jordbrugsøkonomiske udv. fra 1977, af udv. om alternative besiddelsesformer i jordbruget, Landbrugsmin., 1978–79, og af udv. vedr. landbrugets finansierings- og skatteforhold m.v., Landbrugsmin., fra 1981.

Har skrevet følgende 2 rapporter til EF: »Internal information on Agriculture Credit to agriculture, Denmark« 1975 og »Information on agriculture Factors influencing ownership, tenancy, mobility and use of farmland in Denmark« 1980. Adr. Dansk Landbrugs Realkreditfond, Nyrupsgade 21, 1503 Kbh. V.



**Bank Jørgensen, Gunnar Anders\***, f. 8. jan. 1938 i Fælled pr. Aså. S. a. gdr. H.C.B.J. – Praktik, militærtj., lbsk., *agronom* 1964. Ass. ved Statens Ukrudtsforsøg 1964 og på Statens forsøgsstation ved Studsgård 1964–65. Ass. ved

Århus Amts løk. Selskab 1965–72. *Planteavlskonsulent ved Give og Omegns lbf.* fra 1972, tillige sekretær og kasserer. Adr. Agerbølparken 21, 7323 Give.



**Jørgensen, Knud Palsberg\***, f. 6. jan. 1939 i Skanderborg. S. a. sognepræst P.J. – Real., praktik, lbsk., militærtj., *agronom* 1964. Ungdomskonsulent ved Frederiksborg amt 1964, ved Skanderborg amt 1967 og ved Vejle amt 1970–76.

Selvstændig virksomhed (byggebranchen) Midtjysk Færdigstald A/S 1977–80. *Distriktschef ved Ciba-Geigy A/S* fra 1980. Adr. Vejlevej 69, 8700 Horsens.



**Kirknel, Erik Kirk\***, f. 17. aug. 1937 i Solbjerg sogn, Frederiksborg. S. a. murer. J.C.K.-N. – Mellsk., praktik, lbsk., militærtj., *agronom* 1964, M.Sc. 1969 ved Michigan State University, USA. Vid. ass. ved Statens Planteværns-

center i Lyngby 1964–80. *Vid. ass. ved Statens Planteværnscenter, analyselaboratoriet for pesticider, Flakkebjerg*, fra 1980. Adr. Åmo-sevejen 8, Ørby, 3210 Vejby.



**Kjærgaard, Holger\***, f. 20. maj 1942 i Guldbjerg. S. a. lmd. E.K. – Eftersk., lbsk., *agronom* 1964. Ass. i regnskabsføring ved Frederiksborg amts Planteavlsvforening 1964–65. Ass., konsulent og landskonsulent ved FajL og DsdL

1965–79. Studieophold i USA 1971–72. *Eksp.sekr. i Kreditforeningen Danmark i Herning* fra 1979.

Folketingskandidat for Venstre i Skanderborgkredsen fra 1980. Adr. Grundtvigsvej 10, 7400 Herning.



**Knudsen, Kristian Guldager**, f. 18. april 1937 i Lærkeholt pr. Mølby. S. a. gdr. H.M.K. – Eftersk., praktik, kokontrolleks., kontrolass., lbsk., *agronom* 1964. Ass. og konsulent i fortrinsvis kvægfordring ved landboorganisationer i den

sydlige del af Ringkøbing amt samt Fællesledelsen for kvægavl i Ringkøbing amt 1964–70. *Svineavl- og distriktskonsulent ved Fællesledelsen til svineavlens Fremme i 6. distrikt, Ribe og Ringkøbing amter*, fra 1970.

Fmd. for Skjern gymnastikforenings fodboldafd. 1966–69. Medl. af fritidsnævnet 1970–82, af fritidskommissionen 1970–78, fmd. de sidste 4 år. Medl. af Skjern byråd 1973–74. Fmd. for skolenævnet ved Kirkeskolen i Skjern 1978–82. Adr. Nygade 56, 6900 Skjern.



**Kristensen, Eyvind,** Johannes\*, f. 30. dec. 1936 i Kærby pr. Asperup. S. a. gdr. J.K. – Højsk., lbsk., *agronom 1964*. Ass. ved Salling lbf. 1964. Lærer ved Lyngby lbsk. 1964–66. Livestock breeding officer i Tanzania 1966–68.

Lærer ved Lyngby lbsk. 1968–71. Rådgiver ved Indo-Danish Project 1971–74 (DANI-DA). Lærer ved Lægård lbsk. 1974–76. Ejer af gård i Vemb 1974–78. *Lærer ved Lyngby lbsk.* fra 1978. Adr. Møllervænget 19, 4390 Vipperød.



**Kristensen, Hans\***, f. 14. okt. 1937 i Tiset pr. Tranbjerg J. S. a. gdr. N.K. – Praktik, lbsk., *agronom 1964*. Konsulent i plantebeskyttelse ved DAG 1964, siden ved DLG, Axelborg, Kbh. *Landskonsulent i plantebeskyttelse ved Lands-*

*kontoret for Planteavl, Viby J.*, fra 1977. Adr. Blåmejsvej 7, 8660 Skanderborg.



**Laustsen, Gunnar,** f. 27. juni 1938 i Løgsted. S. a. gdr. A.L. – *Agronom 1964*. Ass. ved Det løk. Driftsbureau 1964–66 og ved Frederiksborg amts Planteavlsforening 1966–67. *Økonomikonsulent ved Nordsjællands lbf.* fra

1968. Adr. Gadevangsvej 89, 3400 Hillerød.



**Madsen, Jørgen Visbeck\***, f. 11. april 1936 i Grønninghoved. S. a. gdr. J.V.M. – Praktik, ungdomssk., lbsk., kontrolass., *agronom 1964*. Vid. ass. ved Statens Ukrudtsforsøg 1964. Ass. i planteavl ved Salling lbf. 1964–66, ved Rougsø-

Sønderhald herreders lbf. 1966–67. *Grundforbedringskonsulent ved Hedeselskabet i Odense* fra 1967. Adr. Lundekærsvvej 58, Bellinge, 5250 Odense SV.

**Matzen, Ricard,** f. 30. dec. 1939 i Højme pr. Holmstrup. S. a. gdr. J.M. – Lbsk., *agronom 1964*. Lic. agro. 1967. Vid. ass. ved landbohøjskolens afd. for landbrugsmaskiner 1964 og senere *lektor ved Jordbrugsteknisk Institut samme sted*.



**Melgaard, Poul Peter\***, f. 20. aug. 1938 i Jelling. S. a. propr. J.M. – Real., praktik, lbsk., *agronom 1964*. Vid. ass. ved *Jordbrugsøkonomisk Institut* fra 1964. Adr. Selsmosevej 20, 2630 Tåstrup.

**Mentz, Gert Ove\***, f. 12. maj 1938 på Hedebo, Tylstrup. S. a. gdr. K.M. – *Agronom 1964*. Konsulent i regnskabsføring ved Hjerme-Ginding herreders kredsforening 1964–66 og ved Bjerringbro og omegns lbf.s regnskabskreds 1966–74. Fra 1974 *konsulent i regnskabsføring for Ålborg amts lbf.* Adr. Stokrosevej 12, 9380 Vestbjerg.



**Mogensen, Frands** Mogens\*, f. 17. juli 1937 i Nybro, Sneum, Tjæreborg. S. a. gdr. H.M. – Real., praktik, gymnastikhøjsk., lbsk., *agronom 1964*. Ass. i planteavl 1964–67, laboratoriechef 1964–70, planteavlskonsulent 1967–70 ved lbf.

for Svendborg og omegn. Konsulent 1970 og fra 1979 *indkøbschef for Odense Konserverfabrik A/S. Timelærer ved Dalum lbsk.* fra 1971. *Ejer af Østergård, Højby*, fra 1975.

Fmd. for Fællesudv. for prøvedyrkning af køkkenurter, FPK, fra 1979. Adr. Nørrelunden 3, Højby, 5260 Odense S.



**Mortensen, Jørgen** Ralf, f. 27. dec. 1936 i Vigersted. S. a. gdr., *agronom C.V.M.* – Prlm., praktik i Danmark og USA, lbsk., *agronom 1964*. Sekretær 1964 og fra 1981 *afdelingschef ved De danske lbf., Landbrugsrådets og De danske lbf.s økonomisk-statistiske afd.* Adr. Gammel Kongevej 151, 1850 Kbh. V.





**Mygind-Rasmussen, Gunnar\***, f. 19. dec. 1937 i Roerslev. S. a. gdr. L.R. – Prlm., militærtj., praktik, *agronom* 1964. Ass. ved lbf. for Svendborg og omegn 1964. Konsulent i husdyrbrug ved Hammershøj og omegns lbf. 1964–65.

Lærer på Nordisk lbsk. ved Odense 1965–70. Laboratorieforst. ved Elias B. Muus 1970–76. Svineproduktionskonsulent i Vordingborg 1976–77. *Konsulent ved FAF i Svendborg* fra 1977. Adr. Hyldtoftevej 7, 5700 Svendborg.



**Nielsen, Børge Sloth\***, f. 7. aug. 1938 i Lynderup. S. a. gdr. K.S.N. – Ungdomssk., lbsk., *agronom* 1964. Ass. ved Jydske lbf., Godthåb, Skanderborg 1964–73. *Forsøgsleder ved Landskontoret for Planteavl, Godthåb*, fra 1972. *Konsulent ved Landskontoret for Planteavl, Viby*, fra 1973. Adr. St. St. Blichers Vej 8, 8660 Skanderborg.



**Nielsen, Eskild Keller\***, f. 6. okt. 1938 i Frøstrup. S. a. lmd. S.N. – Eftersk., praktik, lbsk., *agronom* 1964. Ass. i husdyrbrug i Holbæk Amts lbf. 1964–66. *Vid. ass. ved Statens Husdyrbrugsforsøg* fra 1966. Adr. Furesøvej 119 B,

2830 Virum.



**Nielsen, Holger Hasle\***, f. 31. maj 1938 i Skanderborg. S. a. forst. K.H.N. – Prlm., praktik, højsk., lbsk., *agronom* 1964, HD (organisation) 1968, HHK. Sekretær fra 1964 og fuldmægtig ved Andelsslagteriernes Fælleskontor,

Axelborg, Kbh. 1965–69. Organisationschef 1969 og direktør for Mejeriselskabet Fynsk Mælk AmbA 1972–77. *Sekretariatschef i Andelsudvalget* fra 1978.

Siden 1978 i Landbrugets Kapitalformidlingselskab, Landbrugets Afsætningsudv.,

Kursusejendommen Kollekolle, udv. for Landbrugets Oplysnings- og Konferencevirksomhed, i best. for Revisionstjenesten og for Brugsens Støttefond, i hovedbest. for COGECA, Internationale Co-operative Alliance's Centralkomité. Adr. Lille Nedergård, Herslev Bygade 17, 4000 Roskilde.



**Nielsen, Knud Erik\***, f. 6. nov. 1936 i Vallengsved. S. a. gdr. V.N. – Højsk., lbsk., *agronom* 1964. Ass. ved Frb. amts lbf. i Hillerød 1964–66. Konsulent i DLG i Kbh. 1966–76. Ejer af Asagergaard i Vallengsved fra 1974. *Afdelingsleder i Janssenpharma i Birkerød* fra 1976.

Byrådsmedl. i Frederiksværk komm. 1974–75. Adr. Asagergaard, Saltøvej 124, 4700 Næstved.

**Nielsen, Mads Fastergaard** – se **Fastergaard, Mads**.



**Olsen, Ole Vestenskov\***, f. 27. maj 1939 i Kbh. S. a. gross. L.B.O. – Real., praktik, lbsk., *agronom* 1964, M.Sc. 1972 ved Reading University, England. Konsulent ved Tectum 1964–66. Assistant Projector Manager i Zambia

(DANIDA) 1966–67. Provincial Agricultural Officer i Nigeria, Government of Northern Nigeria, 1967–71. Coop Specialist, 1973–78, Official 1978–80 og fra 1981 *Chief of ILO's Multilateral Programme, International Labour Organization, Geneva, Schweiz*.

Har skrevet »Motivational Aspects of the Development Process«. Adr. Les Trois Portes Rue du Perron, Ch-1296 Coppet, CH-Schweiz.

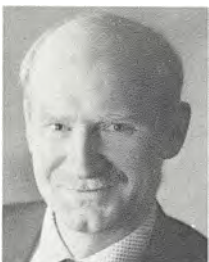

**Pedersen, Anders Peder\***, f. 19. febr. 1938 i Skanderborg. S. a. gdr. P.P. – Prlm., praktik, militærtj., lbsk., *agronom* 1964, HD (organisation), HHK. Sekretær fra 1964 og fuldmægtig ved Hedeselskabets distriktskontor i Roskilde 1964. Sekretær i

Landbrugsrådet 1964–66. Ass. hos den danske statskonsulent i London, Landbrugsmini-

steriet, 1966–68. Fuldmægtig, kontorchef i Andelsudvalget 1968–80. *Konsulent ved LOK* fra 1980. Udnævnt til major af reserven ved Kongens jyske Fodregiment 1979.

Fmd. for De studerendes Råd, KVL, 1961–62. Medl. af best. for DA, fra 1972–76. Fmd. for DJVK 1975–78. Andelsudvalgets rep. i COGECA, Bruxelles 1971–80. Adr. Hegnstoften 68, 2630 Tåstrup.



**Pedersen, Bernt Juhl\***, f. 21. sept. 1940 i Sasserup pr. Holbæk. S. a. gdr. J.P. – Real., højsk., lbsk., *agronom* 1964. Ass. ved Sorø Amts løk. Selskab 1944–67. Det Trierske faglærerkursus (historie og samfundsfag) 1967–69, tillige lærer ved Antvorskov højsk. (fra 1971 Skælskør Folkehøjskole) og højskolelærer samme sted 1969–79. *Økonomikonsulent ved Skælskøregnens lbf.* fra 1979. Adr. Rådmandsvej 15, 4230 Skælskør.



**Pilgaard, Jørgen Pedersen\***, f. 13. april 1938 i Odder. S. a. gdr. G.P. – Praktik, reserveofficersudd., lbsk., *agronom* 1964, merkonom (organisation) 1980. Ass. ved Statens Redskabsprøver 1964. Lærer ved Næsgård agerbrugssk. 1964–69. Konsulent ved Ølstykke Konservesfabrik 1969–77. *Gård- og gartneriejer* fra 1977 og *landbrugslærer i økonomi ved Lyngby lbsk.* fra 1979, *kreditforeningsrepræsentant ved Forenede Kreditforeninger* fra 1981.

Medl. af ligningskomm. i Ølstykke komm. 1977–81. Medl. af best. for Andelsbanken, Frederikssund, fra 1980. Vurderingsmand i Frederiksborg amt i henhold til lov om udlån til yngre jordbrugere, Landbrugsmin., fra 1982. Adr. Frederiksborgevej 2, 3650 Ølstykke.



**Rasmussen, Arne Møller\***, f. 26. jan. 1936 i Tulstrup sogn. S. a. lmd. T.R. – Gymnastikhøjsk., lbsk., *agronom* 1964. Ass. i husdyrbrug ved Det thylandske løk. selskab 1964–66. Konsulent i husdyrbrug og planteavl ved Sydthy hmk.

1966–67. *Konsulent i husdyrbrug ved Kjellerup og Silkeborg løk. for.* fra 1967.

Fmd. for Jyske Kvægbrugskonsulenter 1975–77. Adr. Egebakken 7, 8620 Kjellerup.



**Rasmussen, Karl Johansen\***, f. 27. sept. 1935 i Boelsmose pr. Oure. S. a. hmd. R.C.R. – Højsk., lbsk., praktik, *agronom* 1964. *Vid. ass. ved Statens Marskforsøg ved Højer* fra 1964. Adr. Viben 17, 6270 Tønder.



**Sode, Ove Johannes\***, f. 27. juni 1936 i Nyker sogn på Bornholm. S. a. gdr. O.J.S. – Student, praktik i Danmark og England, lbsk., *agronom* 1964. Konsulent ved A/S Dansk Alfa-Laval 1964–65. Lærer ved Gråsten lbsk. 1965–67. *Vid. ass. ved Statens Byggeforskningsinstitut i Kbh.* 1967–68. Produktchef ved Alfa-Laval AB i Stockholm 1968–72. *Farm Building Engineer (SIDA)* i Lusaka, Zambia, 1972–75. Forskerass. (undervisning) ved Sveriges Lantbruksuniversitet i Uppsala 1975–77. *Farm Buildings Expert for FAO, Rom, 1977–78. Regional Coordinator for FAO, Nairobi,* fra 1978.

Sekretær for CIGR, Svenske afd., 1976–77. Adr. Box 30470, Nairobi, Kenya.

**Stendal, Mogens Munch**, f. 22. juni 1934 i Trøderup pr. Frederikshavn. S. a. forp. J.L.S. – Lbsk., *agronom* 1964. Lic. agro. *Vid. ass. ved Hydroteknisk Laboratorium, KVL,* fra 1964. Senere lektor ved Danmarks Geologiske Undersøgelser, Miljøstyrelsen. Fra 1981 *forstander på Kalø landboskole.* Adr. Kalø landboskole, 8410 Rønde.



**Stigsen, Peter Krogh\***, f. 23. nov. 1937 i Skærbæk sogn. S. a. gdr. T.S. – Real., praktik, student, militærtj., lbsk., *agronom* 1964, lic. agro. 1975. *Vid. ass. ved KVL's afd. for husdyrbrug og ved Forsøgslaboratoriets afd. for kvægforsøg* 1964. *Landbrugseksperter for Indo-Danish Dairy Products, Bangalore, Indien,* 1964–69.

Lecturer in Animal Husbandry ved Dept. Animal Husbandry, Makerere University, Uganda, 1969–72. Stipendiat, Husdyrbrugsinst., KVL, 1972–75. Vid. ass. samme sted 1975–78. *Afdelingschef* fra 1978 for *Danagro Adviser A/S, Kbh.* Adr. Mosevej 21, 3450 Allerød.

**Svane, Finn Morten\***, f. 11. sept. 1938 i Sundby, Kbh. S. a. glarmester H.V.S. – Mellsk., lbsk., *agronom* 1964. Vid. ass. ved Landbrugets Rationaliseringsfond, Ørritslevgård, 1964–69. Produktchef ved Alfa-Laval Landbrug A/S i Vejle 1969–74. *Konsulent for Funki A/S i Herning* fra 1974. Adr. Spinkebjerg 43, Hammerum, 7400 Herning.



**Sørensen, Alfred\***, f. 20. okt. 1931 i Nørre Bork. S. a. fhv. gdr. P.S. – Praktik, lbsk., *agronom* 1964. Ass. i planteavl under Vejle Amts lbf. 1964–67. Konsulent i planteavl ved Struer-Egnens lbf. 1967–72. *Økonomikonsulent ved De*

*samv. løk. for. i Ringkøbing amt* fra 1972. Adr. Pilevej 42, 7600 Struer.

**Sørensen, Hilmer**, f. 24. marts 1937 i Skader, Randers. S. a. gdr. J.C.S. – Lbsk., *agronom* 1964, licentiat ved KVL i 1967. Amanuensis ved Kemisk Institut, KVL 1967–72 og *lektor* fra 1972 *samme sted*.



**Sørensen, Knud Landkilde\***, f. 30. maj 1939 i Vester Alling pr. Auning. S. a. E.S. – Eftersk., lbsk., studieophold i Holland og Schweiz, *agronom* 1964, lic. agro. 1968. Vikar ved KVL's afd. for markedsøkonomi 1964. *Sektionsleder*

*ved Jordbrugsøkonomisk Institut* fra 1967.

Har skrevet *Analyse af forbrugsmønstret for æg* 1968. Adr. Valby Søndergade 5, 2630 Tåstrup.



**Sørensen, Svend\***, f. 16. april 1937 i Galtten. S. a. gdr. E.S. – Højsk., lbsk., *agronom* 1964. Vid. ass. ved *Jordbrugsøkonomisk Institut* fra 1964. Adr. Ladefuldvej 20, 2650 Hvidovre.



**Terkelsen, Peter Juhl\***, f. 26. juli 1933 i Jelling. S. a. gdr. S.T. – Højsk., lbsk., ass. på demonstrationsbrug for svin 1956–58, *agronom* 1964. Vid. ass. ved Forsøgslaboratoriet 1964–67. Ass. ved Frederiksborg amts lbf. i Slangerup 1967–69. Konsulent ved Madsorask A/S, Dalmose, 1969–72. *Adm. direktør ved Graenge Leca Industri A/S* fra 1972 og for Madsorask A/S, Dalmose, 1979–81.

Skolenævnsfmd. for Dalmose Centralskole 1970–72. Adr. Toften 14, 4230 Skælskør.



**Vanek, Kamil Vladislav\***, f. 22. maj 1942 i Prag, Tjekkoslovakiet. S. a. civiling. K.V. – Student, M.Sc. ved Landbohøjskolen i Prag. 1 år på KVL som ekstraordinær stud. 1970–71, lic. agro., KVL 1974. Lektor ved Landbohøjskolen i

Prag 1966–69, ved University of Dar es Salaam, Faculty of Agriculture, Morogoro, Tanzania 1975–77, udsendt af Danida. Post Harvest Methods and Equipment Specialist for IITA i Ibadan, Nigeria og Bamako, Mali 1978–82, udsendt af FAO.

Litt. arb.: »Individuelle behandlingsprincipper for sortering og rensning af korn«, (lic.afh.). Adr. Stærevang 9, 3450 Allerød.



**Welling, Boldt Sorvad\***, f. 19. nov. 1938 i Løgstør. S. a. gdr. B.W. – Praktik, student, lbsk., *agronom* 1964. Vid. ass. ved *Statens Planteværnscenter* fra 1964. Adr. Sandholmvej 14, 3450 Allerød.

**Winther, Martin** Renlef, f. 19. maj 1938 i Brede sogn, Bredebro. S. a. gdr. J.W. – Real., praktik, højsk., lbsk., *agronom* 1964. *Lærer ved Høng lbsk.* fra 1964 og *ejer af Bredagergård og Ysekærgård, Onsved, Skibby*, fra 1965.

Fmd. for skolenævn og medl. af skolekommission fra 1974. Adr. Bredagergård, Bredagervej 13, 4050 Skibby.





**Andersen, Kjeld\***, f. 3. jan. 1942 i Stenstrup pr. Arden. S. a. fhv. gdr. J.A. – Student, *agronom 1965*. Uddannelseskonsulent ved Frederiksborg amts Landboungdom 1968–75 og ved Landboorganisationernes faglige Landscenter

1975–79. *Direktør i sommerhusudlejningsbureau »Sol og Strand«* fra 1979 (ejes af K.A. og hustru).

Fmd. for Foreningen af Ungdomskonsulenter 1973–75. Adr. Postbox 930, Kås, 9440 Åbybro.



**Andersen, Per Pinstrup**, f. 7. april 1939 i Bislev pr. Nibe. S. a. gdr. M.A. – Lbsk., *agronom 1965*, M.Sc. 1967. Studieophold ved Economics Institute, University of Colorado, USA, 1965. Ph.D. i 1969 ved Oklahoma State University.

Seniorstipendiat ved KVL 1977–79 og lektor ved KVL i U-landsøkonomi 1979–80. *Ansæt i International Food Policy Research Institute (IFPRI)* fra 1980. Adr. 1776 Mass. Avenue N.W., 20036 Washington D.C., USA.



**Bech, Karlo\***, f. 11. jan. 1938 i Nørå pr. Bramminge. S. a. gdr. N.B. – Praktik, højsk., lbsk., *agronom 1965*. Ass. ved Det løk. Driftsbureau 1965–68. Økonomikonsulent ved Sydsjællands lbf. 1968–71. Økonomisk rådgiver for DANIDA

ved Thai Danish Dairy Farm, Thailand, 1971–73. *Økonomikonsulent ved Husmændenes Landbrugscenter, Hanning*, fra 1973. Adr. Bratbjergvej 7, Hanning, 6900 Skjern.



**Bigum, Jens Jørgen**, f. 28. juli 1938 i Gislum pr. Østrup. S. a. gdr. C.B. – Prlm., praktik, lbsk., *agronom 1965*, HD (civiløkonom), HHK, 1970. Fuldmægtig ved Oxexport, Kbh., 1965–70. Økonomichef 1970 og fra 1972 *direktør i Mejeriselskabet Danmark, Århus*.

Medl. af best. for Andelssmør amba fra 1974 og for Dairy Denmark International A/S fra 1981. Adr. Mejeriselskabet Danmark, Østergade 1–3, 8000 Århus C.



**Bouet, Kjeld Ingvard\***, f. 27. sept. 1937 på Hugdruppgård pr. Dybvad. S. a. gdr. L.B. – Praktik, gymnastikhøjsk., lbsk., *agronom 1965*. Ass. i planteavl ved Ribe amts nordre lbf. 1965–66. Konsulent i planteavl/sekretær for Ansager-Øse

lbf. og Varde østeregns lbf. 1966–70. FAO-ekspert i Tanzania 1970–72. Landbrugslærer ved Bygholm lbsk. 1972–74. Græs-/grovfoderkonsulent for Verdensbanken/DANIDA i Sydkorea 1974–75. *Ejer af en gård* fra 1975.

Medl. af best. for Brædstrup lbf. fra 1981. Adr. Brokhøjvej 31, 8740 Brædstrup.

**Brok, Jens Sejer Eriksen**, f. 6. sept. 1935. – *Agronom 1965*. Død 21. juli 1980.



**Christensen, Bertel Dam**, f. 28. nov. 1937 i Viuf. S. a. gdr. S.M.K. – Prlm., højsk., *agronom 1965*. Læge 1974 ved Århus Universitet, speciallæge i psykiatri i 1982. Vid. ass. ved Statens plantepatologiske Forsøg 1965–67. Reservelæge ved

Horsens sygehus 1971–72, distriktslæge i Sverige 1973–74, 75 og 76. Reservelæge ell. 1. reservelæge på forskellige danske hospitaler 1974–81. Tillige tilsynsførende læge i Horsens kommune 1977–78. Fra 1981 *1. reservelæge på psykiatrisk afd. M, Middelfart sygehus*. Adr. »Ravnborg«, Vestersig 110, 6052 Viuf.



**Christensen, Knud**  
Arnbjerg, f. 17. april 1938 i Vejrup. S. a. lmd. K.K. – Lbsk., *agronom 1965*, lic. agro. ved KVL 1969. Vid. ass. ved KVL's afd. for husdyrgenetik fra 1965, stipendiat samme sted 1965–70. Forskningsmedarb.

ved KVL's lab. for svinesygdomme 1970–71. Stipendiat ved KVL's afd. for husdyrgenetik 1971–73. Lektor ved Dept. of Animal Science, Agricultural University, Morogoro, Tanzania, 1973–74. *Lektor ved KVL's afd. for husdyrgenetik* fra 1974.

Udgivet 40–50 publikationer, hvoraf ca. halvdelen er i samarbejde med andre, om emner inden for genetik og husdyravl. Adr. Afd. for Husdyrgenetik, Bülowvej 13, 1870 Kbh. V.



**Elkjær, Poul Mogens**, f. 20. april 1935 i Fakse. S. a. gdr. J.E. – Real., praktik – heraf England og USA 2½ år – ved landbrug og entreprenørvirksomhed, lbsk., militærtj., *agronom 1965*. Vid. ass. ved Jordbrugsteknisk Institut 1965. Sales

promotion coordinator 1965–67, distriktschef 1967–73, derefter *afdelingsleder ved Ford Motor Co. A/S*. Adr. Strandby Allé 48, 2650 Hvidovre.



**Fritsen, Hans Hugo**  
Stage\*, f. 8. nov. 1936 i Langebæk Lyng, Langebæk. S. a. parc. R.S.F. – Student (mat.nat.), lbsk., *agronom 1965*. Ass. ved DLF's og FDB's forsøgsgård Øtoftegård 1965 og fra 1973 *forsøgsleder ved Dansk*

*Planteforædling A/S, Boelshøj, Store-Heddinge*. Adr. Overdrevvej 15, 4660 Store-Heddinge.



**Fuglsang, Svend Jørgensen\***, f. 3. aug. 1937 i Sdr. Bjært. S. a. hmd. V.F. – Real., lbsk., *agronom 1965*. Ass. 1965–66 og konsulent for A/S L. Dæhnfeldt, Næstved, 1966–78. Derefter *konsulent ved L. Dæhnfeldts hoved-*

*kontor i Odense* fra 1978. Adr. Næråparken 17, 5792 Årslev.



**Graversen, Henning**  
Johannes, f. 18. maj 1933 i Hvidbjerg, Thy. S. a. mekaniker L.G. – Praktik, forp., lbsk., *agronom 1965*. Ass. ved Den alsiske lbf.s regnskabskreds 1965–68. Konsulent i driftsøkonomi ved Hadsten lbf. 1968–80.

*Konsulent i driftsøkonomi ved Viborg amts lbf.* fra 1981. Adr. Elmelundsvej 41, Hadbjerg, 8370 Hadsten.



**Hansen, Gunner**  
Kjer\*, f. 9. jan. 1939 i Løjt-Kirkeby. S. a. gdr. C.H. – Prlm., praktik, højsk., lbsk., *agronom 1965*, lic. agro. 1969. Vid. ass. 1965–66, kandidatstipendiat 1966–69 og amanuensis ved KVL's hydrotekniske lab.

1969–71. Research scientist for CSIRO, Canberra, Australien, 1971–72. Seniorstipendiat og lektor 1972–75 og forskerstipendiat 1975–80 ved KVL's hydrotekniske lab. *Lektor og daglig leder af forsøgsgårdene i Tåstrup, Landbrugets Plantekultur, Højbakkegård*, fra 1980.

I studienævn ved KVL 1976–77, i Landbrugsvidenskabeligt fagråd ved KVL fra 1980 og mdl. af EF-projektgruppe: »Energy from Biomass«, EEC, fra 1977.

Har udarbejdet litterære arbejder som omhandler flere publikationer indenfor hvert af områderne: Fotosyntese, transpiration, planters vandoptagelse, planters vandpotentiale, simuleringmodeller for planteproduktion, planters vækst – og vedligeholdelsesrespiration, samt rodrespiration og kvælstofoptagelse. Adr. Højbakkegård, Agrovej 10, 2630 Tåstrup.



**Hansen, Jens\***, f. 11. sept. 1939 i Øster Lindet. S. a. gdr. H.H. – Praktik, lbsk., *agronom* 1965, lic. agro. 1979. Vid. ass. ved Jordbrugsøkonomisk Institut 1965. Elev på Askov højsk. 1965–66. Kandidatstipendiat ved KVL

1966–69. Vid. ass. ved Jordbrugsøkonomisk Institut 1969–80. Studieophold ved Michigan State University, USA, 1980–81. Vid. ass. ved *Jordbrugsøkonomisk Institut* fra 1981. Aadr. Lyøvej 22, 2000 Kbh. F.



**Hansen, Jens Lilmo-se\***, f. 1. marts 1938 på Oustrupgård, Røgen pr. Sporup. S. a. gdr. H.G.H. – Eftersk., højsk., lbsk., *agronom* 1965. Ass. i planteavl 1965 og fra 1978 *konsulent i planteavl og foreningskasserer ved Morsø lbf.* Aadr.

Fjordvej 5, 7900 Nykøbing M.



**Holm, Jens Snedker\***, f. 11. maj 1939 i Årby pr. Kalundborg. S. a. gdr. B.H. – Eftersk., praktik, højsk., militærtj., lbsk., *agronom* 1965, merkonom i markedsføring 1976. Ass. 1965–67 og konsulent 1967–70 ved Tønder amts Hus-

dyrbrugsudv. Regnskabskonsulent i Kjellerup Regnskabskreds 1970–72. Konsulent i Agrinova A/S' Jyllandsafd., Silkeborg, 1972–74. Eksportchef på Maskinfabrikken Passat A/S 1974–75. Salgskonsulent for Madsorask A/S' Jyllandsafd. 1975–77. *Bygnings- og maskinkonsulent i Nordvestsjællands Bygge- og Maskinudvalg* fra 1977.

Sekretær i Foreningen af løk. Bygningskonsulenter fra 1977. Aadr. Rundingsholms Allé 37, 4300 Holbæk.

**Jakobsen, Jørgen\***, f. 12. febr. 1940 i Kastrup ved Vordingborg. S. a. gdr. Else og J.J. – Højsk., lbsk., *agronom* 1965. Vid. ass. ved *Zoo. afd., Statens Planteværnscenter i Lyngby* 1965–81. Konst. afd. bestyrer 1981–82, fra 1982 *afdelingsbestyrer* samme sted. Aadr. Kirkevej 15, 2920 Charlottenlund.



**Jensen, Bent\***, f. 12. febr. 1939 i Søndersø. S. a. gdr. J.J. – Praktik, højsk., lbsk., *agronom* 1965, lic. agro. ved KVL 1971. Amanuensis ved Husdyrbrugsinstituttet, KVL, 1965–70. Lærer ved Vejlbj lbsk. 1970–72. Ledende konsulent

ved Fællesudv. for Kvæg og De samv. lbf. i Fyns stift 1972–76. *Forstander for Vejlbj lbsk.* fra 1976.

Medl. af Landhusholdningselskabet akademiråd 1978–81, af Statens Jordbrugs- og Veterinærvidenskabelige Forskningsråd fra 1980 og af best. og forretningsudv. for Århus amts løk. selskab, samt fællesudv. for kvæg i Århus amt fra 1979. Censor ved KVL i fagene dyrefysiologi og kvæggets avl og fodring fra 1976.

Litt. arb.: »Avlsmæssige aspekter ved selektion for mælkeproduktionssegenskaber« 1971 (lic. afhandling), »Malkekvæg, racer, avl og forsøg i rationelt landbrug« 1977. Aadr. Tretommervej 33, 8240 Risskov.

Jensen, Verner – se **Lund-Jensen, Verner.**



**Jepsen, Ernst\***, f. 20. nov. 1939 i Egknud pr. Ølgod. S. a. lmd. H.J. – Eftersk., *agronom* 1965. Ass. i planteavl ved Kolding Omegns lbf., Brørup, 1965–69. *Økonomikonsulent ved Landboforeningernes Regnskabskontor i Varde* fra

1969. Aadr. Hornelund 71, Horne, 6800 Varde.



**Jespersen, Claus Branner\***, f. 8. febr. 1939 på Frederiksberg. S. a. adv. C.B.J. – Real., praktik, højsk., foderelev, *agronom* 1965. Ass. i Stevns og omegns Planteavlforening 1965–66. Associeret ekspert for FAO i Ni-

geria 1966–68 og i Iran 1968–69. Teamleder i Tanzania 1969–70 og forsøgsleder i Tanzania 1970–75 udsendt af Bureau for teknisk Samarbejde, det finske Udenrigsministerium. Konsulent i planteavl ved Præstø amts lbf. 1975–78. Projektleder i Sierra Leone 1978–81 og fra 1981 *chefkonsulent for Carl*



*Bro International*. Adr. Hammervej 55, 4750 Lundy.



**Johansen, Hans\***, f. 4. juni 1940 i Ll. Trædmærk pr. Filskov. S. a. lmd. J.J. – Praktik, militærtj., lbsk., *agronom* 1965. Vid. ass. ved Forsøgslaboratoriet 1965. Lærer ved Haslev lbsk. 1965–70. Konsulent i husdyrbrug ved Mariager lbf.

1970–71. Lærer ved *Bygholm lbsk.* fra 1971. Adr. Oensvej 23, Hatting, 8700 Horsens.



**Jørgensen, Niels\***, f. 6. nov. 1937 i Nr. Højrup. S. a. gdr. F.J. – Student, praktik, premierljt., *agronom* 1965. Vid. ass. ved Landbrugets Kornforædling 1965. Lærer på Vinding lbsk. 1965–68. Ass. i planteavl ved Vejle Amts lbf. 1968–

69. Lærer ved *Dalum lbsk.* fra 1969 og *ejer af en gård i Hasmark pr. Otterup* fra 1970. Adr. Østerballevej 17, Hasmark, 5450 Otterup.



**Konggaard, Søren Peter\***, f. 14. juli 1939 i Ølst pr. Randers. S. a. gdr. P.K. – Prlm., gymnastikhøjsk., lbsk., *agronom* 1965, M.Sc. ved University of Illinois, USA, 1970. Vid. ass. 1965–70 og fra 1970 *sektionsleder ved Statens Husdyrbrugs-*

*forsøg*. Adr. Dalvejen 3, Snstrup, 3600 Frederikssund.



**Kristensen, Anders Buch**, f. 14. juli 1938 i Ådum sogn. S. a. gdr. K.B.K. – Praktik, lbsk., ophold i Tyskland, *agronom* 1965, lic. agro. 1968, HD (civiløkonom), HHK, 1969. Assist. landbrugsattaché ved Den amerikanske Ambassade i Kbh. 1965–67. Fuldmægtig i ESS-Food, Kbh., 1969–72. Planlægningschef i FSA, Ringsted, 1972–77. *Konsulent i EF-spørgsmål i Landbrugsministeriet* fra 1977.

Medl. af best. for FA, KVL, 1962–64. Præ-

sidiemdl. i DSR, KVL, 1963–64. Medl. af skolenævn for Uglegårdsskolen i Solrød fra 1974. Skolekommissionsmd. i Solrød kommune fra 1977.

Har skrevet »Markedsøkonomiske beslutningsmodeller« 1969. Adr. Lyngtoften 6, 2860 Solrød Strand.



**Krog, Johannes Brandorff\***, f. 25. febr. 1937 i Sønderborg. S. a. gdr. J.J.K. – Real., praktik, militærtj., lbsk., *agronom* 1965. Konsulent ved LOK 1965–68. Rådgiver for Nordiske Andelsprojekt, Kenya, 1968–71. Vikar ved Økonomisk

Institut, KVL, 1971. Konsulent ved LIK 1971–78. *Konsulent ved Tune landboskole* fra 1978.

Litt. arb.: Landbrugsøkonomiske studier nr. 4: Landbruget i Kenya, Økonomisk Inst., KVL, 1971. Adr. Kymervej 33, 4140 Borup.



**Kyed, Karsten Jensen\***, f. 12. sept. 1937 i Hørup pr. Jelling. S. a. gdr. O.K. – Højsk., lbsk., *agronom* 1965. Ass. ved Det løk. Driftsbureau 1965 og 1969. Licentiatstudium ved KVL 1966–67. Vikar i vid. heldtidsstilling ved KVL's afd. for landbrugsøkonomi 1968. Vid. ass. ved KVL's afd. for landbrugspolitik 1970 og fra 1972 *lektor ved Økonomisk Institut, KVL*. Adr. Snogegårdsvej 48, 2820 Gentofte.



**Kyllingsbæk, Arne\***, f. 24. jan. 1941 i Tversted. S. a. gdr. O.K. – Eftersk., praktik, lbsk., *agronom* 1965, lic. agro. ved KVL 1969. Adjunkt ved KVL's afd. for planternes ernæring 1969. *Vid. ass. ved Statens Planteavlslaboratorium i Lyngby*

fra 1969.

Medl. af best. for Licentiatforeningen fra 1975. Adr. Langagervej 4, Trørød, 2950 Vedbæk.



**Kaack, Karl\***, f. 26. marts 1938 i Stillinge sogn. S. a. arbm. O.K. – Lbsk., Wedins kursus, *agronom* 1965, lic. agro. 1968, merkonom 1981. *Vid. ass. ved Forskningslaboratoriet for Frugt- og Grøntindustri, Havebrugscen-tret, Årslev, Fyn, fra*

1968.

Medl. af best. for NJF's sektion VI 1975–81 og for Levnedsmiddelskabet fra 1980. Adr. Åbakkevej 32, 5210 Odense NV.



**Larsen, Lars Jørgen**, f. 10. aug. 1939 i Kvanløse pr. Holbæk. S. a. gdr. E.L. – Real., praktik, lbsk., *agronom* 1965, HD (org.), HHK, 1969. Sekretær ved Andelslagteriernes Fælleskontor 1965–67. Konsulent ved LOK 1967–69.

Organisationschef ved Forenede sjællandske Andelslagterier i Ringsted 1969–76, fra 1974 direktør. Markedschef 1976, underdirektør 1979 og fra 1981 *direktør for Superfos A/S, Vedbæk.*

Har skrevet Ledelsesstruktur i andels-selskaber, 1969. Adr. Højbjergvej 21, 4340 Tølløse.



**Laursen, Magnus Halvor Myllerup**, f. 29. aug. 1937 i Sejrup, Thyregod sogn. S. a. gdr. J.M.A.L. – Højsk., lbsk., *agronom* 1965. *Produktichef ved Alfa-Laval Landbrug A/S* fra 1965. Adr. Rosenvej 35, 7100 Vejle.



**Lemonius, Mogens\***, f. 30. juni 1939 i Ebeltoft. S. a. gdr. B.L. – Prlm., praktik, militærtj., udd. som reserveoff., lbsk., *agronom* 1965. Informations-sekr. ved Tolvmandsforeningerne 1966–70. Redaktør ved Effektivt Landbrug 1971–

72. Landskonsulent ved De samv. danske frøavlerforeninger 1973–78. FAO-project leader ved Development of quality seed production

project – Swaziland 1979–82. *Regional Seed Programme Manager for FAO i Thailand* fra dec. 1982. Adr. Maliwan Mansion, Phra Atit Road, Bangkok 2, Thailand.



**Lund-Jensen, Verner\***, f. 23. jan. 1940 i Nørre Bjært. S. a. gdr. A.J. – Lbsk., *agronom* 1965. Ass. i regnskabsføring under Ribe Amts vestre lbf. 1965. Lærer ved ungdomsskolen i Sommersted 1965–69. *Lærer ved Bygholm*

*lbsk.* fra 1969. I 1982 1/2 års orlov til studier i Danmark, England og Sverige (management).

Skolenævnsfmd. for Skatteungskole 1974–78 og 1978–82. Mdl. af skolekommissionen i Horsens komm. 1978–82.

Medforf. af »Regnebog for landbrugsskolen« 1975, TV-serien »Regnskabsføring i landbrugsvirksomheder« 1975 og »Landbrugskonometri 2« 1979. Adr. Gedhøjen 6, Hatting, 8700 Horsens.



**Madsen, Hans Rahbæk\***, f. 8. dec. 1937 i Forum pr. Guldager. S. a. gdr. H.M. – Praktik, lbsk., *agronom* 1965. Ass. i regnskabsføring ved Als Nørreherreds lbf. 1965–71. *Økonomikonsulent ved Bågherreds lbf.* fra 1971.

Medl. af best. for Vestfyns Bank fra 1980. Adr. Lærkevænget 8, 5631 Ebberup.



**Madsen, Niels Peder\***, f. 30. juni 1937 i Låsby. S. a. gdr. A.M. – Prlm., hmsk., lbsk., *agronom* 1965. Vid. ass. ved Statens Redskabsprøver, Bygholm, Horsens, 1965–79. *Afdelingsleder ved Statens jordbrugstekniske Forsøg, Bygholm, Horsens,* fra 1979 og *ejer af Torrild Vestergård, Gjesing,* fra 1973. Adr. Nygårdsvej 99, Gjesing, 8660 Skanderborg.



**Møller, Finn\***, f. 5. marts 1939 i Låsby. S. a. gdr. N.M. – Real., lbsk., *agronom* 1965, lic. agro. ved KVL 1973. Vid. ass. ved Ørritslevgård 1965–66. Konsulent ved Tectum AmbA, Glostrup, 1966–68. Vid. ass. ved KVL

1968–78. Vid. ass. ved *Statens jordbrugstekniske Forsøg, Bygholm*, fra 1978. Adr. Tulliparken 41, 8700 Horsens.



**Møller, Jørgen Hansen\***, f. 14. maj 1939 i Augustenhoff pr. Nordborg. S. a. fhv. gdr. H.M. – Mellsk., praktik, lbsk., *agronom* 1965. Ass. ved Forsøgsudv. for Sukkerroedyrkning, Alstedgård, Fjenneslev, 1965–73. Forvalterass.

ved A/S De danske Sukkerfabrikker i Stege 1973–78. *Roekonsulent ved A/S De danske Sukkerfabrikker i Assens* fra 1978. Adr. Sneppevænget 14, 5610 Assens.



**Møller, Poul Erik Herzog\***, f. 15. sept. 1937 i Humlum. S. a. gdr. C.H.M. – Real., militærtj., lbsk., *agronom* 1965, lic. agro. ved KVL 1971. Vid. ass. ved KVL's afd. for landbrugsplanternes ernæring 1966–71.

*Teknisk rådgiver og research medarbejder ved Aarhus Oliefabrik* fra 1971. Adr. Aarhus Oliefabrik A/S, Bruunsgade 27, 8000 Århus C.

**Nielsen, Egon Gregers Ørnsvig** – se **Ørnsvig Nielsen, Egon Gregers**



**Nielsen, Geert Fredslund\***, f. 22. okt. 1939 på Astrup Højgård, Ødum pr. Århus. S. a. gdr. A.G.N. – Prlm., højsk., praktik, lbsk., *agronom* 1965. Sekretær i Tolvmandsforeningerne 1965–66. Sekretariatsleder i Dansk Agronomforening 1967–75. *Sekretariatsleder i Danmarks*

1967–75. *Sekretariatsleder i Danmarks*

*Jordbrugsvidenskabelige Kandidatforbund* fra 1976. Adr. Antoinettevej 5, 2500 Valby.



**Nielsen, Niels Fink\***, f. 5. juli 1937 i Hokkerup pr. Rinkenæs. S. a. gdr. L.N. – Praktik, gymnastikhøjsk., militærtj., landbrugsophold i USA, lbsk., *agronom* 1965, M.Sc. 1972 ved University of Wisconsin, USA, HD (org.), HHK, 1972.

Konsulent ved LOK 1965–68. Assistent ved landbrugsattaché ved ambassaden i London, Landbrugsministeriet, 1968–69. *Konsulent ved Landbrugets Informationskontor* fra 1969.

Styrelsesmedl. i Sektion X: Undervisning og rådgivning, NJF, fra 1979. Adr. Villavej 2, 4000 Roskilde.



**Nielsen, Svend Martin\***, f. 3. sept. 1935 i Gjandrup pr. Randers. S. a. gdr. M.A.N. – Praktik, lbsk., *agronom* 1965, lic. agro. ved KVL 1969. Vid. ass. ved Statens Husdyrbrugsforsøgs afd. for forsøg med kvæg og får 1965–66. Licentiatstuderende ved KVL 1966–69. Vid. ass. ved *Statens Husdyrbrugsforsøgs afd. for forsøg med kvæg og får* fra 1969.

Medl. af best. 1972–82 og 1974–82 fmd. i DA. Medl. af best. 1972, fra 1977 fmd. i DA's Pensionskasse. Adr. Grønnemosen 5, 2860 Søborg.



**Pedersen, Erling Helsted\***, f. 28. sept. 1938 i Gierslev sogn pr. Løve. S. a. tømrm. J.V.P. – Mellsk., praktik, lbsk., *agronom* 1965. Vid. ass. ved De landbrugstekniske Undersøgelser, Ørritslevgård, 1965–73. *Lærer ved Dalum lbsk.*

fra 1973. Orlov 1977–78 til studieophold i Vesttyskland. Adr. Plantagevej 28, 5450 Otterup.





**Pedersen, Jørgen\***, f. 18. sept. 1942 i Bjerring pr. Bjerringbro. S. a. gårdbst. V.P. – Praktik, eftersk., højsk., lbsk., *agronom* 1965, lic. agro. 1968, dr. agro. 1976. Licentiatstuderende ved KVL 1965–68. Forskningsmedarb. ved

Statens Byggeforskningsinstitut 1968–71 og 1974–81. Seniorstipendiat ved KVL 1971–74. Ekstern lektor 1975–81 og fra 1981 *lektor ved KVL*.

Har skrevet »Optimalt klima til slagtekyllinger« (doktorafhandl.) 1975, »Produktionsstyringsystem til udvalg af avlsdyr og afprøvning af produktionsfaktorer i svinebesætninger« 1980. Adr. Strindbergsvej 58, 2500 Valby.



**Pedersen, Søren\***, f. 25. maj 1939 på Sofienborg, Hjerm. S. a. gdr. M.P. – Eftersk., højsk., lbsk., *agronom* 1965, lic. agro. 1971. Ass. ved De landbrugstekniske Undersøgelser, Ørritslevgård, 1965–67. Licentiatstuderende og

medarb. ved Jordbrugsteknisk Institut, Tåstrup, 1967–71. Forskningsmedarb. ved Statens Byggeforskningsinstituts ventilationslab., Ørritslevgård, 1971–77. Forsøgsleder ved Afd. for landbrugsbygninger ved De landbrugstekniske Undersøgelser, Ørritslevgård, 1977–78. *Afdelingsleder ved Afd. for landbrugsbygninger ved Statens jordbrugstekniske Forsøg, Bygholm*, fra 1978.

Censor i faget teknisk forsøgsmetodik ved KVL fra 1971.

Medforf. til bogen *Staldklimat teknik* 1979. Adr. Birketofte 1, Stensballe, 8700 Horsens.



**Petersen, Henning\***, f. 27. maj 1936 i Gantrup pr. Østbirk. S. a. lmd. E.P. – Praktik, højsk., lbsk., *agronom* 1965. Ass. i husdyrbrug ved Morsø lbf. 1965–69. *Konsulent i husdyrbrug ved Landbrugscentret i Varde* fra 1969. Adr. Diget 8,

6800 Varde.



**Philipsen, Holger** Frederik\*, f. 14. febr. 1938 i Vojens. S. a. fhv. konsulent, agronom J.P. – Student, praktik, militærtj., lbsk., *agronom* 1965, lic. agro. 1972. Kandidatstipendiat 1965–68 og fra 1968 vid. ass., senere *lektor ved*

*Zoologisk Institut, KVL*.

Har skrevet »Bladtæger – undersøgelser over deres optræden i bederoer« (lic.afh.) 1972. Medforf. til »Biologisk bekæmpelse af skadedyr« 1977. Har desuden skrevet lærebøger og øvelsesvejledninger. Adr. Måløvhøjvej 24, 2750 Ballerup.

**Poulsen, Kaj**, f. 17. april 1939 i Billum. S. a. gdr. P.P. – Højsk., *agronom* 1965. Assistent senere *regnskabskonsulent ved den nordslesvigske landboforening* fra 1. april 1965.

**Poulsen, Karl Einar Asp**, f. 4. dec. 1937 i Sejlflod. S. a. gdr. E.A.P. – *Agronom* 1965. Assistent i planteavl ved Vestsjællands landboforening 1965–81. Fra 1982 *landbrugslærer på Høng lbsk.*



**Qvist, Frederik\***, f. 12. dec. 1939 i Bjerregrav. S. a. gdr. S.Q. – Real., praktik, militærtj., lbsk., *agronom* 1965, licentiat (landbrugsøkonomi) 1968, HD (regnskab), HHK, 1978. Ass. ved Jordbrugsøkonomisk Institut 1965. Askov

lærerkursus 1965. Licentiatstud. ved Økonomisk Institut, KVL, 1965–68. Lærer ved Nordisk lbsk. 1968–71. Landskonsulent ved Landsudv. for Fjerkræ 1971–78, i 1973 tilknyttet EF-kommissionen i Bruxelles 1/2 år. *Forstander for Næsgård Agerbrugsskole* fra 1978.

Har skrevet »Deltidslandmænd – årsager og udvikling« (lic.afh.) 1968, »Internt landbrugsregnskab – analyse og vurdering«, 1980, »Investeringsplanlægning« 1981. Adr. Næsgård Agerbrugsskole, 4850 Stubbekøbing.



**Roesgaard, Jens Otto\***, f. 25. dec. 1939 i Tørring pr. Lemvig. S. a. pastor P.R. – Mellsk., praktisk, lbsk., *agronom* 1965. Ungdomskonsulent for Skanderborg amts Landboudom 1965. Ass. i planteavl ved Horsens lbf. 1965–70.

Lærer ved Bygholm lbsk. fra 1970. Adr. Obovej 20, Torsted, 8700 Horsens.



**Schmidt, Paul Erik\***, f. 10. sept. 1937 i Stydingskov, Vojens. S. a. gdr. H.P.S. – Prlm., gymnastikhøjsk., praktisk, militærtj., lbsk., *agronom* 1965. Vid. ass. ved KVL's afd. for alm. fodringslære m.v. 1965–70, orlov 1966–68 og ud-

sendt som research officer og løntilskudsekspert ved Livestock Breeding Station Tanga, Tanzania. Animal production lecturer for FAO ved Animal Health and Industry Training Institute, Kabete, Kenya, 1971–72. Training supervisor for FAO ved Sheep & Goat Development Project, Naivasha, Kenya, 1972–75. Associate director for FAO ved Regional Dairy Development & Training Center for Asia & The Pacific, Los Banos, Philippinerne, 1975–79. *Fuldmægtig i Landbrugsministeriet* fra 1979. Adr. Vangedevej 6, 3600 Frederikssund.



**Stendevad, Ejner Jørgen\***, f. 16. juni 1936 i Brørup. S. a. gdr. A.S. – Lmdudd., højsk., lbsk., Askov lærerkursus, reserveoff., *agronom* 1965. Sekretær 1965–68, fuldmægtig 1968–71 og direktionssekretær 1971–73 i Land-

brugsrådet. *Kontorchef i Generaldirektoratet for Landbrug, Kommissionen for de europæiske Fællesskaber, Bruxelles*, fra 1973.

Fmd. for Den danske Kirke i Bruxelles fra 1977. Adr. Av. Hardouin Mansart 25, B-1410 Waterloo, Belgien.

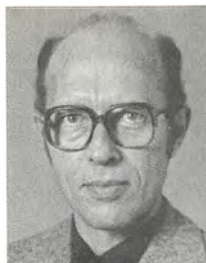

**Stisen, Jens Kudsk\***, f. 1. nov. 1934 i Grinderslev pr. Roslev. S. a. gdr. K.S. – Eftersk., lbsk., *agronom* 1965. Ass. i planteavl ved Holbæk amts lbf. 1965–68. Lærer ved Landboskolen i Midelfart 1968–70. *Lærer ved Gråsten lbsk.*

fra 1970 og ejer af fødegården Haugård fra 1977.

Fmd. for skolenævn og mdl. af skolekommissionen i Gråsten fra 1974. Vurderingsm. i fast ejendom i Gråsten komm. fra 1979. Adr. Brinken 6, 6300 Gråsten.



**Sørensen, Niels Kristian\***, f. 7. juni 1940 i Allerup, Sneum sogn. S. a. gdr. A.S. – Praktik, lbsk., *agronom* 1965. Ass. i planteavl ved Bramming-Åstrup lbf. 1965–68. *Bestyrer ved Statens Planteavlslaboratorium, centralanalytisk afd.*,

fra 1968. Adr. Åkjærvænget 16, Højen, 7100 Vejle.



**Terkildsen, Christen\***, f. 28. april 1939 i Thorstrup sogn. S. a. sognefoged, gdr. S.B.T. – Ungdomssk., lbsk., *agronom* 1965. Sekretær 1965–68, fuldmægtig 1968–69 og fra 1969 *kontorchef og leder af Fjerkræksportudvalget*. Adr.

Smedievej 53, 3400 Hillerød.



**Thougard, Herluf\***, f. 12. marts 1939 i Vinkel ved Viborg. S. a. gdr. E.T. – Praktik, højsk., lbsk., *agronom* 1965, lic. agro. ved KVL 1968. Vid. ass. ved Landøkonomisk Forsøgslaboratorium 1968 og ved Biocentralen 1968–70. *Lic.*

*agro. ved Slagteriskolen i Roskilde* fra 1970. Adr. Horsevænget 32, 4130 Viby Sj.



**Wulff, Jens Kristian\***, f. 17. marts 1938 i Kbh. S. a. arkitekt E.W. – Praktik, lbsk., *agronom* 1965, lic. agro. ved KVL 1973. Vid. ass. ved Statens Husdyrbrugsforsøg 1965–72. Afdelingschef ved Andelsslagerierne Fælleskontor

1972–79. *Fuldmægtig i Landbrugsministeriet* fra 1979.

Fmd. for FAST 1970–72. Næstfmd. i DA's best. 1971–72. Medl. af AC's repræsentantskab 1972. Adr. Vettorslev Bygade 29, 4100 Ringsted.



**Ømand, Hans Ove**, f. 23. dec. 1938 i V. Kippinge pr. Nr. Alslev Falster. S. a. gdr. H.Ø. – Mellsk., højsk., lbsk., *agronom* 1965. Vid. ass. ved Statens plantepatologiske Forsøg i Lyngby 1965–74. Distriktschef ved Ford Motor Company A/S

1974–81. *Startet egen virksomhed »Hotek«* i 1982. Adr. Lindetoften 47, 2630 Tåstrup.



**Ørnsvig Nielsen, Egon Gregers\***, f. 30. nov. 1935 i Århus. S. a. gdr. N.A.N. – Student, *agronom* 1965, M.Sc. (husdyrbrug) 1967 ved University of New Hampshire, USA, M.Sc. (landbrugsøkonomi) 1968 ved Cornell University, USA.

Sekretær i Landbrugsrådet 1965. Research assistant ved University of New Hampshire 1965–67. Undervisningsass. ved Cornell University 1967–68. Konsulent i husdyrbrug ved FajL 1968–69. Konsulent ved Landbrugets EDB-centraler 1969–72. Konsulent i driftsøkonomi ved Randers amts Husholdningsselskab 1972–73. *Lærer ved Vejlbj lbsk.* fra 1973.

Adr. Tjelevej 23, 8833 Ørum Sønderlyng.



**Østergaard, Vagn\***, f. 13. april 1939 i Vadum sogn, Haldager pr. Åbybro. S. a. gdr. L.K.Ø. – Praktik, højsk., kurser og studierejser til Holland m.fl., *agronom* 1965, lic. agro. 1968, dr. agro. 1979. *Forsøgsleder ved Statens Hus-*

*dyrbrugsforsøg* fra 1967. *Ekstern lærer ved KVL* fra 1968. Lærer på uddannelseskurser ved Tune lbsk. fra 1968. Koordinator af byggeforskningsprojekterne »Kvægstalde 1980« og »Kvægstalde 1983« fra 1977. Redaktør af »Økonomisk kvægfodring« 1979–82.

I udv. vedr. Samrådets arbejdsgruppevirksomhed og forskningsvirksomhed i projektgrupper 1973. I arbejdsgruppe vedr. Mål og rammeplaner, Landbrugets samråd for Forskning og Forsøg, 1974–75. I udv. vedr. Statens Husdyrbrugsforsøgs fremtidige struktur og styrelse 1975–76. I EAAP's studiekommission vedr. husdyrenes sundhed 1974. I akademiudv. og derefter akademirådet under Landhusholdningsselskabet 1976–80. I Statens Husdyrbrugsudv. fra 1980.

Har skrevet »Bedriftsforenkling i landbruket driftsøkonomisk belyst« 1968, »Strategies for concentrate feeding to attain optimum feeding level in high yielding dairy cows. An interdisciplinary study based on a Danish longterm experiment 1972–76 on input-output relationships in milk production« 1979, »482. beretning«, Statens Husdyrbrugsforsøg. Hertil ca. 20 beretninger fra SH, 1967–81. Adr. Vingekrogen 12, 2730 Herlev.



**Andersen, Bernt Bech\***, f. 4. aug. 1939 i Ringe. S. a. salgsleder C.B.A. – Praktik, eftersk., lbsk., *agronom* 1966, lic. agro. 1971, dr. agro. 1977. Vid. ass. ved Statens Husdyrbrugsforsøg 1966–68. Kandidatstipendiat ved KVL

1968–71. Sektionsleder ved Statens Husdyrbrugsforsøg 1971–73. Seniorstipendiat ved KVL 1973–76. Sektionsleder 1976–79 og fra 1979 *forsøgsleder ved Statens Husdyrbrugsforsøg*. Studieophold i Canada, USA, Norge og England. Studierejser til Finland, Frankrig, Tyskland, Schweiz, Italien, Sverige, Holland, Irland og Belgien.

Har skrevet »Individprøve for slagtekvantitet. Ultralydmålinger« (lic.afh.) 1970, »Genetiske undersøgelser vedr. kvæggets tilvækst, kropsudvikling og foderudnyttelse« (doktor-



afh.) 1976, samt beretninger og artikler i danske og udenlandske tidsskrifter. Adr. Kærbyvej 135, 2610 Rødovre.

**Andersen, Henning Refsgaard\***, f. 8. juli 1939 i Daugbjerg pr. Viborg. S. a. gdr. A.P.A. – Prlm., praktik, lbsk., *agronom 1966*, lic. agro. 1975. *Vid. ass. ved Statens Husdyrbrugsforsøg* fra 1966. Adr. Elmehusene 80, 2600 Glostrup.



**Andersen, Ib\***, f. 13. dec. 1938 i Troldeborg, Lendum pr. Sindal. S. a. gdr. E.A. – Praktik, højsk., lbsk., *agronom 1966*. Ass. ved Hedeselskabets Grundforbedringskontor i Vejle 1966–67, ved Hjørring Amts Løk. Selskab 1967–71. *Lærer ved*

*Nordjyllands lbsk., Lundbæk*, fra 1971. Adr. Holmgård, Risgårdsvej 15, Byrsted, 9240 Nibe.



**Andersen, Poul\***, f. 3. jan. 1941 i Pederstrup pr. Ballerup. S. a. gdr. E.A. – Student, praktik, *agronom 1966*. Sekretær i Landbrugsrådet 1966–67. Assistent landbrugsattaché i Washington D.C. 1967–73. Fuldmægtig i Landbrugsministeriet

1973–76. Souschef i EF-direktoratets Ydre Marked 1976–80. *Fuldmægtig i Landbrugsministeriet* fra 1980. Adr. Højbjerggårdsvej 21, 2840 Holte.



**Andreasen, Lars Erik\***, f. 26. april 1940 i Hellevad pr. Ørum. S. a. gdr. L.A. – Real., lbsk., *agronom 1966*, cand. polit. 1974. Ass. ved Jordbrugsøkonomisk Institut 1966–73. Fuldmægtig i Landbrugsministeriet

1973–77, i Det økonomiske Sekretariat 1977–78. Ansat ved F. O. Gundelachs kabinet, EF-kommissionen, 1978–80. *Ansat i P. Dalsagers kabinet, EF-kommissionen*, fra 1980. Adr. Avenue Pic Vert 11, 1640 Rhode-Saint-Genesee, Bruxelles, Belgien.



**Buch-Jepsen, Knud\***, f. 18. okt. 1934 på Rønsholtkrog, Stouby, Vejlefjord. S. a. gdr. N.B.-J. – Real., praktik, militærtj., højsk., lbsk., *agronom 1966*, M.Sc. i 1976 ved Iowa State University, USA. Studierejse i det fjerne Østen 1966–67. Ass.

ved Husdyrbrugskontoret, Salling lbf., 1967–69. Konsulent i husdyrbrug ved Rougsø-Sønderhald Herreders Lbf. 1969–75. Stipendiat i USA 1975–76. Konsulent i kvægbrug ved Fællesudv. for Kvæg i Århus amt, Kolind, 1976–78. Konsulent i Landboorganisationernes Driftsøkonomiudv., Brabrand, 1978–80. *Konsulent ved Landboorganisationernes Fællesudvalg, Viby J.*, fra 1980 og *ejer af Bjørreshøjgård* fra 1981.

Fmd. for Århusegnens Agronomforening fra 1979.

Har skrevet materialer vedr. tværfaglig rådgivning ved investering og produktionsstyring i husdyrholdet. Adr. Bjørreshøjgård, Skødstrupvej 137, 8530 Hjortshøj.



**Christensen, Johannes\***, f. 23. april 1940 i Sødinge pr. Ringe. S. a. gdr. K.C. – Mellsk., praktik, militærtj., lbsk., *agronom 1966*, lic. agro. (landbrugsøkonomi) 1970. Vid. medarb. ved Det løk. Driftsbureau 1966.

Konsulent ved Landbrugsministeriets Driftsøkonomiudv. 1968–78. *Afdelingsleder ved Jordbrugsøkonomisk Institut, Driftsøkonomisk Afd.*, fra 1978.

Medl. af best. for DA's Pensionskasse fra 1970. Medl. af best. og kasserer for Århusegnens Agronomforening 1972–78. Medl. af arbejdsgruppe for landbrugets primærproduktion under Landbrugsministeriets udv. for den fremtidige landbrugspolitik 1976–77.

Litt. arb.: »Anvendelse af lineær programmering og monte-carlo metoden ved landbrugs driftsplanlægning« (lic.afh.) 1970, »Bidragsprincippet som grundlag for produktionsstyringen« 1971, »Produktionssystemer i malkekvægholdet« 1974, »Grovfoderkæder og mekaniseringsplanlægning« 1975, »Håndtering af affald fra husdyrholdet« 1976, »Driftsøkonomisk vurdering af dobbeltafgrøder i grovfodersystemer på vandet jord« 1979. Adr. Hyacintvej 9, 3060 Espergærde.

**Christensen, Kirsten** – se **Jakobsen, Kirsten**.



**Christensen, Tage Lund\***, f. 19. aug. 1938 i Børglum pr. Vrå. S. a. gdr. A.L.C. – Mellsk., højsk., praktik, lbsk., *agronom* 1966, merkonom i regnskabsvæsen 1973. Konsulent ved DLG 1966–67. *Konsulent ved Sammenslutningen af Landbrugets Arbejdsgiverforeninger* fra 1967. Adr. Junker Stranges Vej 37, 7100 Vejle.



**Dinesen, Johannes\***, f. 18. okt. 1939 i Oreby pr. Sdr. Bjerge. S. a. gdr. A.D. – Prlm., praktik, lbsk., *agronom* 1966. Ansat ved Østifternes Kreditforening 1966–67. Assist. exp. ved FAO/UN 1967–69. Ansat ved Sjæll. lbf.r.s Driftsøkonomiudv. 1969–72. *Ansats ved Vestsjællands amtskommune* fra 1972 og *ejer af Lundebjerggård, Oreby*, fra 1975. Adr. Lundbyvej 5, 4261 Dalmose.



**Dissing Jensen, Vagn\***, f. 11. jan. 1937 i Hørsted pr. Sindal. S. a. gdr. H.J. – Praktik, lbsk., *agronom* 1966. Grundforbedringskonsulent ved Hedeselskabets kontor i Varde 1966–73, ved Hedeselskabets forsøgsvirksomhed i Viborg 1973–75, ved Hedeselskabets kontor i Videbæk 1975–76. *Distriktschef ved Hedeselskabets kontor i Århus* fra 1976.

Tilforordnet teknisk sagkyndig ved Jordbrugskommissionerne i Århus amt fra 1977.

Medforfatter af »Fællesplan for Nørreådaalen 1 a, landbrugsanalyse, Rindsholm – Vi-skum« 1975. Adr. Rosenhøjvej 15, Ugelbølle, 8410 Rønde.



**Elten, Georg\***, f. 16. juli 1938 på Vester Kornum pr. Brønderslev. S. a. gdr. A.H.E. – Real., praktik, lbsk., *agronom* 1966. *Vid. ass. ved Jordbrugsøkonomisk Institut* fra 1966. Adr. Søsvinget 17, 2635 Ishøj.

**Englyst, Hans Jørgen\***, f. 31. marts 1940 i Århus. S. a. lmd. G.N.-E. – Eftersk., højsk., *agronom* 1966. *Videnskabelig medarbejder*. Adr. 33 Mulberry Close, CB4 2AS, Cambridge, England.



**Eriksen, Carl Gjerdrup\***, f. 30. dec. 1935 i Ø. Brønderslev. S. a. gdr. C.E. – Eftersk., praktik, lbsk., *agronom* 1966. Ass. i driftsøkonomi ved De alsiske og sundevedske lbf.r. 1966–68. Junior ekspert for FAO i Malaysia 1968–70. *Konsulent i driftsøkonomi* ved Skærbæk lbf. 1971–77 og *ved Frederikshavn og omegns lbf.* fra 1977. Langdalsvej 26, Flade, 9900 Frederikshavn.



**Erp, Dagmar\***, f. 28. juli 1930 i Brno, Tjekkoslovakiet. D.a. statsembedsmand O. Urabnek. – Student, pædag. fakultet, beskæftiget på Teknisk Akademi, CSSR, ved Trafikministeriet, CSSR, beskæftiget ved Forsvarsministeriet,

CSSR, *ingeniør i Prag* 1966 (fra Prags Landbohøjskoles driftsøkonomiske fakultet). Faglig konsulent/fytopatolog ved Center for Plantebeskyttelse i Prag 1963–66. Sektionssekretær for Forbund for liebhavere af små Husdyr i Prag 1966–69. Organisationssekretær for Tjekkoslovakisk sammenslutning af ingeniørrådgivende organisationer/forskningsinstitutter, Prag, 1969–73. Faglig ass. ved Institut for efteruddannelse, VUSTE, Prag, 1973–74. Dansk gift 1973, bosat i Danmark 1974, dansk statsborger 1978. Har i Danmark kun haft tilfældige beskæftigelser.

Var best.medl. af fagligt forbund i ovennævnte organisationer 1952–74. Adr. Fin-sensvej 111, 2000 Kbh. F.



**Eskildsen, Gunnar**, f. 8. marts 1939 i Vork pr. Egtved. S. a. brugsuddeler K.E. – Eftersk., praktik, højsk., lbsk., *agronom 1966*. Vid. ass. ved Statens Forsøgsmejeris afd. for mejeriøkonomi, Hillerød, 1966–75. *Regnskabsfører og lærer ved Krabbesholm Højskole i Skive fra 1975.*

Medl. af best. for Højskolernes Sekretariat 1974–80, for Højskolebladet 1975–80. Adr. Krabbesholm Højskole, Krabbesholmsallé 12, 7800 Skvie.



**Flengmark, Poul Kristiansen\***, f. 29. dec. 1938 i Roskilde. S. a. gdr. H.F. – Real., praktik, lbsk., *agronom 1966*. Vid. ass. ved Statens Ukrudtsforsøg 1966–67. Ass. ved De samv. sjællandske lbfr.s Planteavlskontor 1967–69.

*Forsøgsleder ved Landbrugscentret, Statens Forsøgsstation, Roskilde, fra 1969.*

Medl. af best. for Foreningen af Agronomer i Statens Tjeneste og forretningsudvalgsmedl. i Statens planteavlsforsøgs Plenarforsamling fra 1979. Adr. Sluphusvej 4, Gevninge, 4000 Roskilde.



**Foged, Arne Lisberg\***, f. 11. juni 1934 i Nørager sogn. S. a. gdr. J.F. – Praktik, militærtj., højsk., lbsk., studieophold i USA, *agronom 1966*. Ass. i regnskabsføring 1966–68 og *konsulent i regnskabsføring ved Rougsø-Sønderhald*

*herreders lbf., Allingåbro, 1968–70 og ved Kolding Omegns lbf., Brørup, fra 1970.*

Medl. af best. for Brørup Sparekasse fra 1975 og medl. af repræsentantskabet for Jyllands Kreditforening fra 1979. Damsgård, Lindknudvej 32, 6650 Brørup.



**Fogh, Hans Thorvald\***, f. 22. febr. 1938 i Bjertrup pr. Hørning. S. a. gdr. F.F. – Praktik, højsk., lbsk., *agronom 1966*. Vid. ass. ved Askov forsøgsstation 1966–79. *Konsulent ved Regnskabskontoret, Landbogården, Brørup, fra 1979.*

Adr. Ø. Skibelundvej 52, Askov, 6600 Vejen.



**Frederiksen, Carl Christen\***, f. 25. okt. 1935 i Roskilde. S. a. gdr. C.C.F. – Real., praktik, lbsk., *agronom 1966*. Ass. og senere konsulent ved De samv. sjællandske lbfr.s Planteavlskontor i Roskilde 1966–72. *Regnskabskonsulent*

*ved Ringstedegnens lbf. fra 1972 og forpagter, medejer af Kærgård i Roskilde fra 1968.*

Medl. af kontroludv. ved landbo- og hmfr.s kontroludv. for frø 1969–71. Vurderingsmand ved off. vurdering fra 1974. Adr. Kattingevej 22, Herslev, 4000 Roskilde.

**Funder, Keld Daa\***, f. 20. dec. 1938 i Skartved pr. Sdr. Bjært. S. a. gdr. J.D.F. – Prlm., *agronom 1966*. Ass. i *planteavl under Hads Herreds Lbf.* fra 1966. Adr. Havesangervej 7, 8660 Skanderborg.

**Hald, Niels\***, f. 3. marts 1937 i Nees pr. Vemb. S. a. gdr. M.H. – Praktik, lbsk., *agronom 1966*, HD i regnskab 1973, HHK. Regnskabskonsulent ved Gartneres Regnskabsforening, Valby, 1966–73 og registreret revisor 1973–80. *Registreret revisor ved Gartneres Regnskab Valby ApS* fra 1980. Adr. Blåhusvej 14, 2670 Greve Strand.



**Halling Nielsen, Gylting\***, f. 28. april 1930 i Ring pr. Lundby. S. a. fhv. gdr. A.N. – Student, Hærens Officerssk., fagredaktør, *agronom 1966*. Ungdomskonsulent for Sønderborg-Åbenrå Amts Landboudom 1966–67. Landbrugs-

medarbejder ved Den amerikanske Ambassade i Kbh. 1968–72. Konsulent ved Dansk hippologisk Selskab 1966–75. Forlagsleder ved Medical Book Company 1972–73. *Udgiver af veterinær- og landbrugslitteratur, Medi-*



*cal Book Company*, fra 1973. Adr. Druestrupvej 17, 4632 Bjæverskov.



**Hansen, Jens Peter\***, f. 7. okt. 1940 i Søby pr. Flemløse, Glamsbjerg. S. a. gdr. P.H. – Praktik, højsk., lbsk., *agronom 1966*, HD i regnskabsvæsen 1971. Bestået prøverne i skatteret og revision for statsaut. revisorer, hhv. 1975 og 1977.

Ansæt i Det løk. Driftsbureau 1966–67, i Fyens Stifts patriotiske Selskab 1967–73, i Gartnerens Regnskabsforening 1973–80 og fra 1980 *medindehaver af Revisionskontoret for Gartneri og Frugtavl, Odense ApS*. Adr. Boelsbjergvej 15, 5610 Assens.



**Hansen, Kaj\***, f. 27. marts 1941 i Gram. S. a. gdr. E.H. – Praktik, ungdomssk., militærtj., lbsk., *agronom 1966*, HD (organisation) 1974. *Vid. ass.* ved De landbrugstekniske Undersøgelser 1966–78 og *ved Statens jordbrugstekniske Forsøg*

fra 1978. Adr. Egesholm 18, Egebjerg, 8700 Horsens.

**Hansen, Leif Torp\***, f. 4. dec. 1938 i Gårsløv Vestermark pr. Børkop. S. a. gdr. H.C.H. – Prlm., praktik, lbsk., *agronom 1966*. Sekretær/fuldmægtig/souschef ved Statsskattedirektoratets vurderingsafd. 1966–80. *Afdelingsleder ved Amtsskatteinspektoret i Odense* fra 1980. Adr. Lervangsvej 5, 5750 Ringe.



**Hansen, Poul Erik Dam**, f. 10. sept. 1940 i Skanderup pr. Lunderskov. S. a. gdr. A.D.H. – Ungdomssk., praktik, militærtj., lbsk., *agronom 1966*. Ass. i serviceafd. 1966–69, i marketingafd. 1969–71 ved Kongskilde Maskinfabrik A/S. Salgskonsulent for Nordisk Ventilator A/S 1971–72, salgskonsulent 1972–74 og *salgschef for Sæby Jernstøberi og Maskinfabrik A/S* fra 1974. Adr. Klostervænget 4, 9300 Sæby.

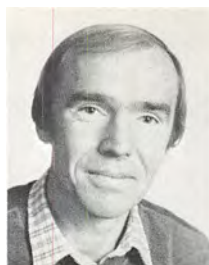

**Have, Henrik\***, f. 16. juni 1941 i Holstebro. S. a. gdr. A.H. – Ungdomssk., praktik, højsk., lbsk., *agronom 1966*, lic. agro. 1970. Ass. ved Foreningen af jyske lbfr. 1966. *Vid. ass.* 1966–67, licentiatstud. 1967–70, *vid. ass.* 1970–72 og seniorstipendiat 1972–75 ved Jordbrugsteknisk Institut, KVL. Seniorlektor og afdelingsleder ved Landbrugsfakultetet, Morogoro, Tanzania, 1975–78. *Forskningsmedarbejder ved Jordbrugsteknisk Institut, KVL*, fra 1978. Tildelt den jordbrugsvid. licentiatpris 1980.

Har skrevet »Korntransport på gælleplader« (lic.afh.) 1970, »Regional analysis of potential energy production from agricultural wastes«, 1979, »Håndtering og lagring af snittet halm til fyringsformål« (s.m. K. Persson), 1980, »Energi fra afgrøder«, 1981, »Mejetærsker eller finsnitter« (s.m. B. Jørgensen), 1981.

Adr. Kong Valdemars Vej 27, 4000 Roskilde.

**Hjort, Tage Nis\***, f. 6. okt. 1939 i Sommersted, Sønderjylland. S. a. gdr. H.A.H. – Mellsk., praktik, højsk., lbsk., *agronom 1966*, HH (regnskabslære) 1968, HD (organisation), HHK, 1972, merkonom i ejendoms-handel 1981. Assistent ekspert for FAO i Tyrkiet 1966–67. Overass. ved Østifternes Kreditforening 1967–68. Assistent/konsulent/projekt administrator ved Udenrigsministeriet, DANIDA, Kbh., 1968–71 og konsulent/projekt administrator samme sted 1972–73. Direktør for Dansk VVS Installatør Forening 1974–76. Salgschef for ejendomsmæglerfirma i Blovstrød 1976–78. *Selvstændig ejendomsmægler i Gentofte* fra 1979. Adr. Bernstorffsvænget 4, 2820 Gentofte.



**Hornstrup, Niels Kristian\***, f. 22. febr. 1938 i Kallerup. S. a. gdr. J.H. – Real., lbsk., *agronom 1966*. Ass. ved Landbrugets Rationaliseringsfond, Ørritslevgård, 1966–67. Ass. 1967–73 og fra 1973 *konsulent ved Maskinkontoret, de*

*fynske lbfr.* Adr. Faunavænget 58, Sdr. Næså, 5792 Årslev.



**Hvelplund, Christian**, f. 2. april 1940 i Kristrup. S. a. gdr. Å.H. – Prlm., praktik (ophold i England), lbsk., *agronom* 1966, HD i organisation i 1970 og HD i regnskabsvæsen 1974 ved Handelshøjskolen i Kbh. Organisationssekretær

ved Dansk Landbrugs Grovvarerelskab amba, Kbh. 1967–70. Rationaliseringskonsulent ved fa. T. Bak-Jensen A/S, Kbh. 1970–73. Økonomichef ved Sukkerfabriken Nykøbing 1973–75. Økonomidirektør ved Dansk Planteforædling A/S 1975–76. Chefkonsulent hos fa. T. Bak-Jensen A/S, Kbh. 1976–78 og hos F. L. Smidth & Co. A/S 1978–82. Fra 1982 *direktør for C. H. Management International og medindehaver af Elbeb-Hvelplund og Thindahl I/S.*



**Hviid, Poul\***, f. 10. juni 1939 i Grenå. S. a. gdr. N.A.N.H. – Eftersk., praktik, lbsk., *agronom* 1966. Ass. ved Det landøkonomiske Driftsbureau 1966–68. Konsulent ved LOK 1968–74. *Sekretariatschef i Mejeriselskabet Danmark*

fra 1974. Adr. Skoleparken 86, 8330 Beder.



**Jakobsen, Kirsten\***, f. 6. nov. 1941 i Kbh. D. a. budcentralindehaver G. Christensen. – Student, praktik, landvæsenselev, lbsk., *agronom* 1966, lic. agro. 1969. Vid. ass. ved Forsøgslaboratoriets afd. for forsøg med svin sommeren

1966. Adjunktstipendiat ved KVL's afd. for forsøg med svin 1966–69. Seniorstipendiat ved KVL's afd. for dyrefysiologi 1970–72. Lektor ved KVL, Veterinærfakultetet for FAO-stipendiater 1973–74. *Lektor ved KVL's afd. for dyrefysiologi* fra 1974. Har i kortere perioder været ansat ved Statens Husdyrbrugsforsøgs afd. for forsøg med svin og heste.

Har skrevet »Det intramuskulære fedts dannelse og aflejring i relation til svinekødet kvalitet« (lic.afh.) 1969 samt forskellige ernæringsfysiologiske artikler. Adr. Svstrupvej 29, 3650 Ølstykke.



**Jensen, Jens Martin**, f. 12. febr. 1938 i Åle. S. a. gdr. M.J. – Ungdomssk., praktik, højsk., lbsk., *agronom* 1966. Ass. i husdyrbrug ved Holbæk Amts lbf. 1966–68. Vid. ass. ved Helårsforsøg med kvæg 1968–69. Økonomi-

konsulent ved Nyborg lbf. 1969–72. Økonomikonsulent/leder ved Østlollands lbf., Maribo, 1972–80. Lærer ved Næsgård agerbrugssk. 1980–81. *Økonomikonsulent/leder ved Vestlollands lbf., Maribo*, fra 1981. Adr. Sakshøj 36, Sundby, 4800 Nykøbing F.



**Jensen, Knud Aavang**, f. 23. nov. 1939 i Stigs Bjergby pr. Mørkøv. S. a. forp. E.J. – Eftersk., praktik, lbsk., *agronom* 1966. Sekretær i Landbrugsrådet 1966–67. Kandidatstipendiat ved Økonomisk Institut, KVL, 1967–68. Associate

expert, FAO, Landbrugsministeriet, Tanzania, 1968–70. Kandidatstipendiat 1970–71 og adjunkt/lektor ved Økonomisk Institut, KVL, 1971–72. Fuldmægtig i Landbrugsministeriet 1972–80. *Kontorchef ved Statens Jordlovsudvalg under Landbrugsministeriet* fra 1980. Adr. Hjejlen 102, 6270 Tønder.



**Jensen, Ole\***, f. 10. sept. 1939 i Holbæk. S. a. gdr. H.J. – Praktik, lbsk., *agronom* 1966. Vid. ass. ved Statens Husdyrbrugsforsøgs afd. for forsøg med fjerkræ og kaniner fra 1966. Orlov siden 1979 og ansat af DANIDA til udarbejdelse

af rapport om muligt fjerkræprojekt i Madagaskar, 1980 som sagkyndig under forhandlinger i Madagaskar vedr. ovenstående, 1980 *ansat af ingeniørfirmaet Carl Bro til udarbejdelse af rapport om muligt projekt for kvæg og fjerkræ i Egypten.* Adr. Oxford Allé 23, 2300 Kbh. S.



**Jensen, Ole Øster**, f. 30. nov. 1938 i Kolby på Samsø. S. a. gdr. M.S.J. – Praktik, eftersk., højsk., lbsk., *agronom 1966*. Vid. ass. ved KVL's afd. for landbrugets plantekultur 1966–69. Ass. i kornforædling hos Carlsberg 1969–78.

*Ejer af fødegaard fra 1976 og fra 1978 landmand på fuld tid (sohold)*. Adr. Stensbjergvej 6, 8791 Tranebjerg, Samsø.

Jensen, Vagn Dissing – se Dissing Jensen, Vagn.



**Jepsen, Laust\***, f. 25. aug. 1939 i Stieglund-sand, Flensborg, Tyskland. S. a. gdr. C.J. – Ungdomssk., lbsk., *agronom 1966*. Ass. i husdyrbrug 1966–70 og 1970–75 konsulent i husdyrbrug og bygninger samt hygiejnekonsulent

1967–79 ved Thyrsting Vrads Herreders Fælleshusdyrbrugsudv. Konsulent i kvægbrug og bygninger ved Fællesudv. for Kvæg i Vejle Amt 1975–82. *Hygiejnekonsulent ved Mejeriernes Fællesorganisation i Århus* fra 1982. Adr. Bøgevang 6, 8740 Brædstrup.

**Jessen, Bent**, f. 17. dec. 1938 i Vedsted pr. Over Jerstal. S. a. gdr. J.J. – Prlm., praktik, militærtj., højsk., lbsk., *agronom 1966*, HD (afsætningsøkonomi), HHK, 1973. Associate expert under FAO 1966–67. Konsulent hos H. Thanner A/S 1967–70. Produktchef for Corn Products A/S 1970–72. Prokurist for Interfrugt A/S 1972–80. *Direktør i Peter Mertes A/S* fra 1981.

Fmd. for Venstre i Greve 1978–80. Adr. Dørrøjel 22, Hundige, 2670 Greve Strand.

**Johansen, Ejvind\***, f. 18. sept. 1937 i Tranten pr. Ø. Hornum Trant pr. Suldrup. S. a. lmd. J.C.J. – Prlm., student, *agronom 1966*. Konsulent ved DLAM 1966. Ansat ved Ford 1968, ved A/S Saxonia 1974, ved R.T. Briscoe, Nigeria 1975, ved MEDCO, Saudi Arabia 1978 og fra 1981 *ansat ved Siporex-LCC, Saudi Arabia*. Adr. Siporex-LCC, P.O.Box 6230, Riyadh, Saudi Arabia.



**Johansen, Gunner\***, f. 8. aug. 1940 i Skannerup pr. Gjern. S. a. gdr. M.J. – Praktik, lbsk., højsk., *agronom 1966*, M.Sc. 1974 ved University of Reading, England, filosofikum ved OU 1970. Uddannelseskonsulent ved De samv. Landboor-

gorganisationer i Præstø amt 1966–68. *Lærer ved Dalum lbsk.* fra 1968. og rådgiver ved FAO/DANIDA's internationale mejeritæningsprogram fra 1975.

Medl. af best. for Foreningen for danske Landbrugsskoler fra 1976. Adr. Vibekevej 48, Dyrup, 5250 Odense SV.

**Jørgensen, Jørgen\***, f. 21. jan. 1937 i Ø. Lindet pr. Rødding. S. a. gdr. P.J. – Praktik, højsk., lbsk., *agronom 1966*, HD (regnskabsvæsen), HHK, 1973. Ass. ved Jordbrugsøkonomisk Institut 1966. Vid. ass. ved Statens Forsøgsmejeri 1967–72. *Økonomichef ved Øernes Konsummælk-Selskab a.m.b.a.* fra 1973. Adr. Tranevænget 2, 4160 Herlufmagle.



**Johansen, Verner**, f. 7. dec. 1938 i Skannerup pr. Gjern. S. a. gdr. M.J. – Praktik, militærtj., ophold ved University of Minnesota i USA, lbsk., *agronom 1966*, HD (organisation), HHK, 1975. Landbrugsfaglig medarbejder hos Hans H.

Kristensen A/S Rejsebureau 1966–68. Associate expert ved FAO's kunstgødningsprogram, stationeret i Etiopien 1968–70. Salgschef hos A/S Atlas' afd. for maskinanlæg til foderstofindustrien, hovedsagelig til eksport, medstifter af eksportorganisationen Danstraw 1970–82. *International co-ordinator for International Agricultural Exchange Association* fra 1982.

Ad-hoc-rådgiver for DANIDA's deltagelse i FAO's kunstgødningsprogram 1970–75. Redaktør for World Agri-News (medlemsblad for IAEA) fra 1972.

Har udarbejdet 5 FAO/DANIDA-rapporter 1972, 1975. Adr. Elmebakken 6, 3400 Hillerød.





**Kjelstrup, Folmer\***, f. 1. april 1941 i Thorup Holme pr. Fjerritslev. S. a. gdr. N.K.M. – Eftersk., praktik, lbsk., *agronom 1966*. Vid. ass. ved Løk. Forsøgs-lab.s afd. for forsøg med svin, Kbh., 1966. *Konsulent i svineproduktion ved Aalborg*

*amts lbf.* fra 1966.

Medl. af tilsynsrådet for Bikuben i Ålborg fra 1976.

Litt. arb.: »Søernes og smågrisenes fodring« 1977, »Før investering i svineholdet« 1978, »Diarre hos smågrise« 1980. Adr. Rødslet 8, 9430 Vadum.

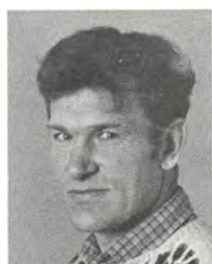

**Kofoed-Dam, Holger\***, f. 6. jan. 1938 på Svanegård, Svaneke. S. a. gdr. J.P.K.-D. – Prlm., gymnastikhøjsk., militærtj., lbsk., *agronom 1966*. Vid. ass. ved Forsøgslaboratoriets Kvægforsøg 1966–68. *Lærer ved Malling lbsk.* fra 1968.

Medl. af skolenævn ved Malling skole fra 1974, heraf fmd. i 4 år. Dek. m. In Service of Peace, FN, 1960. Adr. Majsvangen 14, 8340 Malling.



**Kruse, Viggo\***, f. 13. juni 1936 i Blaksmark pr. Varde. S. a. gdr. K.K. – Mellsk., praktik, militærtj., studieophold i USA, lbsk., *agronom 1966*, lic. agro. 1969. Kandidatstipendiat 1966–69 og seniorstipendiat 1969–72 ved KVL.

Vid. ass. ved Statens Husdyrbrugsforsøg 1972–77. Humboldtstipendiat ved Freising, Vesttyskland, 1977–78. *Kemiker ved Novo Industri A/S, Bagsværd*, fra 1978.

Licentiatafh. 1969. Div. publikationer i internationale tidsskrifter 1970–80. Adr. Askeengen 64, 2740 Skovlunde.



**Larsen, Anders Eklundh\***, f. 26. aug. 1930 i Torslev. S. a. hmd. C.C.L. – Eftersk., praktik, lbsk., prlm., *agronom 1966*. Vid. ass. på Svineforsøgsstationen Sjælland II i Roskilde, Statens Husdyrbrugsforsøgs afd. for forsøg med

svin og heste, 1966. *Vid. ass. ved svineforsøgene, Statens forsøgsgårde Favrholt og Trollesminde i Hillerød* fra 1978. Adr. Ingridvej 7, 3550 Slangerup.



**Larsen, Jørgen\***, f. 30. marts 1940 i Astrup sogn, Hjørring amt. S. a. gdr. K.B.L. – Mellsk., idrætshøjsk., lbsk., praktik, forsøgsmedhj. ved Landbrugsafdelingen Risø, *agronom 1966*, lic. agro. 1969. Forsøgs-ass. på Øtoftegård,

Tåstrup, 1966. Stud. lic. agro. ved KVL 1966–69. Seniorstipendiat ved KVL 1969–73. Visiting professor ved University of Missouri Columbia, USA, 1971–72. Forskningsstipendiat ved KVL og Risø 1973–76. *Forædlingsleder ved Carlsberg Kornforædling* fra 1976. Adr. Tornager 5, Svogerslev, 4000 Roskilde.



**de Lasson, Aksel Christian Rosenkrantz\***, f. 12. aug. 1942 i Sennels. S. a. lmd. C.d.L. – Ungdomssk., praktik, sprogskole, lbsk., *agronom 1966*, dr.sc.agr. 1976 ved Universitet i Göttingen, Vesttyskland. Lærer ved U-

landshøjskolen i Holte 1966–68. Associate expert ved FAO, Bangkok, 1968–71. Forsker ved Universitetet i Göttingen 1971–78. Forsker ved Center for Udviklingsforskning, Kbh., 1978–81. *Konsulent ved De samvirkende lbfr.s Driftsøkonomi, Det faglige Landscenter i Viby* fra 1981.

Litt. arb.: »The Farmers' Association Approach to Rural Development – the Taiwan Case« 1976, »The Basic Survey Report for Hasanpur Village, Bangladesh« 1981. Adr. Engdalsvej 26, 8220 Brabrand.



**Lauritsen, Erik Bo\***, f. 22. juli 1940 på Mørkholt pr. Jordrup. S. a. gdr. V.L. – Real., lbsk., *agronom 1966*. Ass. i planteavl ved Kolding herreds lbf. 1966–70. *Konsulent i planteavl og sekretær for Varde østeregns lbf. og Ansager Øse og omegns lbf.* fra 1970. Adr. Bøgevej 4, Nordenskov, 6800 Varde.



**Lihn, Gunnar\***, f. 21. dec. 1938 i Torup pr. Ulstrup. S. a. gdr. L.Aa.V.L. – Praktik, militærtj., lbsk., *agronom 1966*. Ass. i svineavl 1966–72 og *svineproduktionskonsulent ved De fynske lbf.* fra 1972. Sekretær for Sammenslutningen af Danske SPF-avlere fra 1981. Adr. Gyldenløvesgade 1, 5000 Odense C.



**Ludvigsen, Nikolaj\***, f. 14. april 1939 i Gøtterup pr. Bevtoft. S. a. gdr. A.L. – Prlm., praktik, højsk., lbsk., *agronom 1966*. Ass. i regnskabsføring ved Grenå lbf. 1966–68. *Driftsøkonomikonsulent ved Kolding herreds lbf.* fra 1968. Adr. Brynet 15, 6000 Kolding.

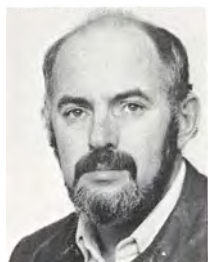

**Lærke, Jens Christian\***, f. 14. marts 1940 i Nees pr. Vemb. S. a. gdr. A.L. – Højsk., lbsk., praktik, *agronom 1966*. Ass. ved Silkeborg lbf. 1966–69. Associate expert for FAO i Iran 1969–70, i Mali 1970–73. Senior expert for FAO i Chad 1973–76. Rådgiver for FAO i Landbrugsministeriet, Guinea-Bissau, 1976–78. *Konsulent i Udenrigsministeriet, DANIDA*, fra 1979. Adr. Vagtelvej 25, 2000 Kbh. F.

**Madsen, Folmer Kjelstrup** – se **Kjelstrup, Folmer**.



**Madsen, Ole Christian**, f. 18. jan. 1937 i Ring ved Herning. S. a. hmd. M.C.M. – Student, kontrollass., højsk., div. kontor- og revisionsarb., *agronom 1966*. Sekretær i Landbrugsrådet 1966–67. Ass., senere *konsulent for Konsulent-sammenslutningen af lbf.* på Heringegnen fra 1967.

Medl. af best. for Herning KFUM & K 1969–72. Kasserer og medl. af best. for HHUF, Herning 1968–70 og for Sct. Johs. sogns menighedsarbejde fra 1981 og for Fritidscentret Brændgård fra 1974. Adr. Ternevej 3, 7400 Herning.



**Mark, Egon Nørsgaard\***, f. 23. jan. 1940 i Nr. Andrup, Krejbjerg sogn pr. Balling. S. a. gdr. E.P.M. – Eftersk., praktik, lbsk., *agronom 1966*. Ass. i planteavl under Sydsjællands Planteavlsudvalg 1966, ved Salling lbf. 1966–68. *Økonomikonsulent* ved Morsø lbf. 1968–79 og ved *Det thylandske Løk. Selskab* fra 1979. Adr. Nørremølle, Råghøj 7, Rakkeby, 7960 Karby.



**Mathiassen, Poul-Henning\***, f. 16. jan. 1943 i Frederikshavn. S. a. kordegn J.M. – Praktik, lbsk., militærtj. Ass. i planteavl ved Skjern-Tarm Egnens lbf. 1967–70, ved Hjern-Ginding Herreders lbf., Holstebro, 1970–78. *Konsulent i planteavl ved Hedeboernes samv. løk. Foreninger, Aulum*, fra 1978.

Sekretær i Aulum lbf. og Vildbjerg lbf. fra 1978. Adr. Rugvænget 15, 7490 Avlum.



**Mortensen, Børge Aage\***, f. 23. sept. 1939 i Bevtoft. S. a. lmd. A.M. – Eftersk., praktik, lbsk., *agronom 1966*, lic. agro. 1969. Forskningsmedarb. ved Statens Byggeforskningsinstituts afd. for Landbrugsbygninger 1966–67 og

1969–79. Kandidatstipendiat ved KVL 1967–69. Lærer ved Lyngby lbsk. 1979–80. *Konsulent ved Den rullende afprøvning af Svinestalde, Landsudvalget for Svineavl og -produktion*, fra 1980.

Medl. af arbejdsgruppe under CIGR 1970–79, af repræsentantskab for Landbrugets samarbejde om forskning og forsøg 1971–79, af Ethologiudvalgets kvæggruppe, SJVF, 1971–80 og af styret, Sektion VII-Teknik, NJF, 1972–79. Adr. Manderupvej 3, Osted, 4000 Roskilde.



**Mortensen, Johan Holmgaard**, f. 24. marts 1936 i Torup pr. Tranebjerg, Samsø. S. a. gdr. A.M. – Real., lbsk., adgangseks. til civilingeniørstudiet m.v., *agronom 1966*. Lærer ved Kærehave lbsk. 1966–68. *Agronom ved LIK i Tune*

1969–70. Redaktør af Ugeskrift for Agronomer, DA, 1970–76. *Redaktør (medl. af DJ) ved Landsbladets faglige redaktion, Det faglige Landscenter, Viby J.*, fra 1976. Adr. Vesterled 11, 8300 Odder.



**Mortensen, Jørgen Vestergård\***, f. 5. febr. 1936 i Kirke Stillinge pr. Slagelse. S. a. gdr. A.M. – Praktik, lbsk., *agronom 1966*, lic. agro. 1972. Vid. ass. ved KVL's afd. for planternes ernæring 1966–67. *Vid. ass. ved Statens Planteavlslaboratorium* fra 1970. Adr. Dansborg Allé 30, 2650 Hvidovre.



**Møller, Anders Juel\***, f. 2. juni 1938 i Villeshøje på Fyn. S. a. gdr. J.J.M. – Real., praktik (med ophold på forsøgsgårde i England), lbsk., *agronom 1966*, lic. agro. 1969. Vid. ass. 1969–73, adjunkt 1973–74 og fra 1974 *lektor ved KVL's afd.*

*for kødteknologi*. Gæsteforsker ved CSIRO Meat Research Laboratory Cannon Hill, Australien, 1980–81.

Lic.afh.: Undersøgelser af kødets konsistens i okse- og svinekød. Adr. Hjørtevej 17, 2970 Hørsholm.

**Møller, Kristian Hermann Frode\***, f. 17. nov. 1935 i Egerup pr. Skælskør. S. a. gdr. K.M. – Prlm., *agronom 1966*. Konsulent for Landbrugets EDB-centraler i Roskilde 1966–69. Konsulent ved ØK's Datacentral 1969–78 og fra 1978 *afdelingschef ved ØK's Datacentrals udviklingssektor*. Adr. Klokkervej 29, 4000 Roskilde.



**Møller-Jensen, Tom\***, f. 17. juli 1940 på Bækkegård i Mørke. S. a. gdr. J.J. – Lbsk., *agronom 1966*. Ass. ved Danske lbfr.s Frøforsyning i Roskilde 1966–68. Ass. 1968–70, konsulent 1970–76 og fra 1976 *afdelingsbestyrer ved*

*Danske lbfr.s Frøforsyning i Skanderborg*. Adr. Bytoften 27, 8660 Skanderborg.



**Nielsen, Charles\***, f. 15. okt. 1937 i Pugholm pr. Års. S. a. P.S.N. – Praktik, lbsk., *agronom 1966*, lic. agro. 1970. Vid. ass. 1966–67, licentiatstuderende 1967–70, vid. ass. 1970–71 ved KVL's hydrotekniske laboratorium. Leder (sekretær) af studiekontoret 1971–74 og fra 1974 *fuldmægtig i Administrationen, KVL*. Adr. Perlevej 24, 2650 Hvidovre.

**Nielsen, Gylling Halling** – se **Halling Nielsen, Gylling**.

**Nielsen, Jens Schellerup** – se **Schellerup, Jens**.





**Nielsen, Jørgen\***, f. 26. maj 1936 i Frøbjerg Vænge, Orte sogn på Fyn. S. a. hmd. N.J.N. – Praktik, militærtj., højsk., lbsk., *agronom* 1966, M.Sc. 1969 ved Cornell University, USA. Sekretær i Danske hmfr. 1966. Konsulent i driftsøkonomi ved De samv. jyske hmfr. 1966–71. Konsulent 1971–75, afdelingschef 1975–77 ved Danske hmfr. *Landskonsulent for ungdomsarbejde ved Landsudvalget for Ungdomsarbejde* fra 1977.

Medl. af OECD-udv., Landbrugsmin., 1971–77, af Landbrugsskolerådet, Undervisningsmin., 1973–77 og af De unge landmænds råd i Fællesmarkedet, CEJA, Bryssel, fra 1977.

Thesis: Analysis of Inservice Training for Extension Personnel and Guidelines for Improvement in Denmark, 1969. Adr. Vårkjærvej 33, 8260 Viby J.



**Nielsen, Niels Erik\***, f. 3. nov. 1939 i Sdr. Esp, Thorsted sogn pr. Tim. S. a. gdr. B.N. – Eftersk., praktik, højsk., *agronom* 1966, lic. agro. 1970. Vid. ass. 1966–67, kandidatstipendium 1967–70, vid. ass. 1970–71, afdelingsleder 1971–75 ved KVL's afd. for Planternes Ernæring. Gæsteprofessor ved Purdue University, Indiana, USA, 1975–76. *Afdelingsleder ved KVL's afd. for Planternes Ernæring* fra 1976.

Fmd. for det landbrugsvidenskabelige fagråd, KVL, 1978–80.

Har publiceret et betydeligt antal videnskabelige afhandlinger i internationale tidsskrifter, kongresberetninger m.v. Adr. Præstehusene 77, 2620 Albertslund.



**Nielsen, Ole Holst\***, f. 14. maj 1939 i Borbjerg sogn pr. Holstebro. S. a. gdr. K.H.N. – Eftersk., praktik (bl.a. 1 år i USA), lbsk., *agronom* 1966. Ass. i planteavl ved Give lbf. 1966–67. *Grundforbedringskonsulent* ved Hedeselskabet i Vejle 1967–76 og ved *Hedeselskabet i Viborg* fra 1976. Adr. Rævehøjen 7, Overlund, 8800 Viborg.

**Nørgaard, Jørn** Lautrup, f. 27. aug. 1934 i Kbh. S. a. bagermester R.L.N. – Praktik i ind- og udland, lbsk., *agronom* 1966. Ass. ved Driftsbureauet 1966–68. *Økonomikonsulent* ved Åbenrå amts lbf. 1968–70 og ved *Vestslesvigs Landbrugscenter* fra 1970. Adr. Branderupvej 4, 6240 Løgumkloster.



**Olesen, Svend Elsnab\***, f. 25. sept. 1940 i Hørby sogn, Hjørring amt. S. a. gdr. J.E.O. – Real., praktik, lbsk., *agronom* 1966, lic. agro. 1970. Adjunkt ved Hydroteknisk lab., KVL, 1966–72. Forsøgsschef ved Hedeselskabets forsøgsvirksomhed 1972–79. Associate professor ved Asian Institute of Technology, Bangkok, 1979–81. *Forsøgsschef ved Hedeselskabets forsøgsvirksomhed* fra 1981.

Medl. af Landbrugets Samråd for Forskning og Forsøg fra 1973. Medl. af best. for Dansk CIGR-forening 1976–78 og den danske afd. af NJF fra 1981.

Lic.afh.: Evaporation og vandtransport i relation til jordens overfladestruktur og vandindhold, 1970. Adr. Kløverstien 3, Birgitte-lyst, 8800 Viborg.



**Overgaard, Søren\***, f. 16. juli 1940 i Fårup pr. Rødkærsbro. S. a. gdr. K.N.O. – Praktik, militærtj., lbsk., *agronom* 1966. Ass. i planteavl ved Stevns og omegns Planteavlforening 1966–67, ved Kalø-Knebelvig lbf. 1967–69. Agricultural Advisor ved Indo-Danish Project 1969–73. Kvægbrugsass. ved Viborg Løk. For. 1974–79. *Driftsøkonomikonsulent ved Husmandsforeningernes Regnskabskontor i Holstebro* fra 1979. Adr. Parkvej 204, 7500 Holstebro.



**Ovesen, Ejvind Boye\***, f. 17. april 1939 i Ll. Egebjerg pr. Vig. S. a. gdr. E.O. – Real., praktik, militærtj., lbsk., *agronom* 1966, lic. agro. 1970. Vid. ass. ved Landøkonomisk Forsøgslaboratorium 1966–67 og 1970–73. Licentiatstud. ved KVL 1967–70. *Ledende konsulent*

ved Fællesudvalget for Kvæg, Sjælland, fra 1973.

Censor i kvægets avl ved KVL fra 1973. Medl. af Landbrugsmin.s Produktivitetsudv. 1973–74. Medl. af Kontrolforeningens tekniske arbejdsgruppe fra 1973. Sekretær 1975 og konsulent fra 1980 for *De sammensl. sjæll. kontrolforeninger*. Sekretær og konsulent for Østdansk Kvægavlsforening fra 1975.

Lic.afh.: »Undersøgelser over malkeorganernes morfologiske egenskaber hos køer i 1. laktation« 1970. Har skrevet beretninger og meddelelser ved Statens Husdyrbrugsforsøg samt årlige beretninger og oversigter over sjællandsk kvægavl og kvægbrug. Medforf. til »Styring i malkekvægbesætninger«, i *Rationelt Landbrug*. Adr. Grønnemarksvej 24, 2600 Glostrup.



**Pedersen, Hans Helge\***, f. 21. febr. 1938 i Hellested pr. Hårlev, Stevns. S. a. gdr. P.A.P. – Praktik (6 år – heraf 1½ år i Tyskland og USA), højsk., lbsk., *agronom* 1966, M.Sc. (extension education) i 1971 ved University of Wisconsin,

Madison, USA. *Fuldmægtig* i *De Danske Landboforeninger* fra 1966. Adr. Grønholmvej 19, 4340 Tølløse.

**Pedersen, Jens\***, f. 9. jan. 1935 i Krajbjerg pr. Løgten. S. a. gdr. M.P. – Prlm., praktik, lbsk., *agronom* 1966. Ass. ved Kalø-Knebelvig lbf. 1966–68. *Konsulent* ved *Århus Amts læk. selskab* fra 1968. Adr. Sønderholmvej 10, Krajbjerg, 8541 Skødstrup.



**Pedersen, Magnus Brink\***, f. 8. okt. 1938 i Bovlund, Agerskov sogn. – Eftersk., praktik, lbsk., *agronom* 1966, lic. agro. 1972. Skiftevis kandidatstipendiat og vid. ass. ved KVL's hydrotekniske lab. 1966–72. Forskningsstipendiat ved

Statens Planteavls-Laboratorium, Lyngby, 1972–75. *Vid. ass. i Landbrugsministeriets Gødningsstilsyn, Lyngby*, fra 1975.

Lic.afh.: Natriumjordes kationbelægning efter perkolering med calciumberiget havvand 1972. Adr. Åparken 57, 2600 Glostrup.



**Petersen, Erik Skovly\***, f. 13. okt. 1932 i Vibede pr. Fakse. S. a. gdr. H.J.P. – Mellsk., højsk., *agronom* 1966, lic. agro. 1970. Ass. ved Statens Redskabsprøver sommeren 1966. Ass. i maskiner under De samv. lbf. i Ringkøbing amt

1966–67. Vid. ass. ved Statens Byggeforskningsinstitut i Hørsholm 1970–77. *Økonomikonsulent* ved *Stevns og Stevns-Fakse m.fl. herreders lbf.* siden 1977. Adr. Vester Skovvej 1, 4640 Fakse.



**Poulsen, Frede Bech\***, f. 4. marts 1937 i Tvilum. S. a. gdr. Z.P. – Lbsk., *agronom* 1966. *Økonomikonsulent* ved *Mors, Thy og Han herreds hmfr.* fra 1966. Adr. Ringvej 18, 7700 Thisted.



**Poulsen, Ib\***, f. 18. nov. 1936 i Kbh. S. a. typograf F.E.P. – Real., student, lbsk., *agronom* 1966. Ass. ved Statsfrøkontrollen 1966–67. Vid. ass. ved Plantepatologisk afd., KVL, 1967–68. Afdelingsleder ved Horsens ny Malteri 1968–79.

Fra 1979 *inspektør* ved *Statens Foderstofkontrol*. Adr. Kirkeskovvej 13, 8700 Horsens.

**Rasmussen, Ejnar Groot**, f. 22. sept. 1938 i Saksøbing. S. a. godsforv. J.R. – Student, *agronom* 1966. Konsulent ved Sjællands Pelsdyravlerforening i Borup 1966–71, ved Danske Pelsauktioner i Glostrup 1971–77. *Direktør* for *minkfarmen Cranic Auray i Frankrig* fra 1977. Adr. 1 Rue Aristide Briand, 56400 Auray, Frankrig.



**Rasmussen, Jens Preben\***, f. 3. maj 1939 i Elmelunde sogn, Møn. S. a. gdr. R.R. – Eftersk., idrættshøjsk., lbsk., praktik (herunder 1 år i Canada), *agronom 1966*, HD 1978, HHK. Ass. ved De samv. sjællandske hmfr.s regnskabskontor 1966–68. Konsulent for Husmandsforeningernes Regnskabskontor 1968–74. *Konsulent for Møns lbf.s regnskabskontor, Stege*, fra 1974. Adr. Langebækgade 3, 4772 Langebæk.



**Rosenstand, Arne\***, f. 23. april 1938 i Korinth. S. a. forst., agronom T.R. – Mellsk., delvis udd. til reklametegner, praktik, lbsk., *agronom 1966*, lic. agro. 1971. Amanuensis, senere lektor ved afd. for almen genetik, KVL, 1969–72. Studieophold ved University of Agriculture, Holland, og Centre of Agricultural Research Surinam i Sydamerika 1973. Seniorstipendiat 1974–77, forskningsstipendiat 1977–78 ved afd. for almen genetik, KVL. *Vid. ass. ved Miljøværnscentret, KVL*, fra 1981.

Medl. af forretningsudv. for Folkebevægelsen mod EF fra 1978. Adr. Grundtvigs Sidevej 7, 1865 Kbh. V.



**Schellerup, Jens\***, f. 19. jan. 1941 i Skibstrup pr. Ålsgårde. S. a. gdr. O.S.N. – Praktik, militærtj., lbsk., *agronom 1966*. Ass. i grundforbedring ved Hedeselskabet i Viborg 1966–67. Associate expert for FA/FFHC Fertilizer Programme i Elfenbenskysten, Rom og Cameroon 1967–71. Sekretær i Landbrugsrådets handelspolitiske afd. 1972–75. Ekspert i EF-kommissionen, Generaldirektoratet for Landbrug, FEOGA udvikl., 1975–78. *Fuldmægtig i EF-kommissionen, Generaldirektoratet for Udvikling, Landbrugsdivisionen (DG VIII C/L)* fra 1979. Adr. 204 Av. du Prince Heritier, 1200 Bruxelles, Belgien.



**Sejerøe, Olav\***, f. 19. jan. 1940 i Tårnborg sogn pr. Korsør. S. a. insp. H.S.-Olsen. – Real., praktik, højsk., lbsk., *agronom 1966*. Lærer ved Lyngby lbsk. 1966–73. Rådgiver ved Indo-Danish Project i Indien 1973–75. *Lærer ved Lyngby lbsk.* fra 1975. Korttidsekspert for FAO og DANIDA. Adr. Dyssegårdsvej 18, 4320 Lejre.



**Sode, Johannes\***, f. 16. febr. 1937 i Vester Marie. S. a. gdr. H.A.S. – Eftersk., *agronom 1966*. Vid. ass. ved Statens plantepatologiske Forsøg i Lyngby 1966–73. Landbrugsrådgiver for DANIDA ved Integrated Rural Development Programme i Zambia 1973–77, ved Ministry of Cooperative Development i Kenya 1977–79. Koordinator for SIDA ved Integrated Rural Development Lusaka i Zambia 1979–80. *Bistandsattaché for DANIDA Missionen, Den danske Ambassade i New Delhi, Indien*, fra 1980. Adr. Royal Danish Embassy, 2, Golf Links Area, New Delhi 110003, Indien.



**Sørensen, Stig Voldbjerg\***, f. 14. jan. 1941 i Hee, Vestjylland. S. a. gdr. S.S. – Eftersk., sprogkursus, *agronom 1966*. Div. jobs 1966–70, bl.a. 1 år som juniorekspert for FAO i Iran. Ansat af Nestle, i Schweiz og Kbh., som technical adviser og area manager 1971–81. *Direktør for Scanflavour A/S i Glostrup* fra 1981.

Medl. af best. for Scanflavour fra 1981. Adr. Chr. Winthersvej 36 A, 2800 Lyngby.





**Thonke, Knud Erich\***, f. 17. febr. 1940 i Annaberg, Tyskland (DDR). S. a. fabr. E.T. – Real., praktik, lbsk., *agronom 1966*. Vid. ass. ved Institut for Ukrudtsbekæmpelse fra 1966. Adr. Høj-kærgårdsvej 2, 4160 Herlufmagle.



**Vejrup, Henning** Teilmann, f. 19. maj 1938 i Hjortlund ved Ribe. S. a. gdr. N.V. – Praktik, lbsk., *agronom 1966*. Regnskabsass. ved Kolding Omegns Landboforening 1966-69 og *regnskabskonsulent* fra 1969 samme sted.

Næstfmd. i Skolekommissionen i Brørup fra 1973. Best.medl. i Brørup Sparekasse fra 1976. Fmd. for skolenævnet fra 1978. Fmd. for Brørup Venstreforening fra 1979 og næstfmd. for Grindsted kredsens Venstre fra 1980. Byrådsmedl. i Brørup komm. og medl. af ejendomsudv. og kulturudv. fra 1982.



**Wolstrup, Jens Lassen\***, f. 19. febr. 1941 i Torslev, Vendsyssel. S. a. hmd. C.W. – Praktik, lbsk., *agronom 1966*, lic. agro. 1972. Vid. ass. ved KVL's afd. for almindelig fodringslære 1966. Forskningsrådsansat fra 1972-75, senior-

stipendiat 1975-76 og fra 1976 *lektor ved KVL's afd. for almindelig mikrobiologi og mikrobiel økologi*. Adr. Amalievej 4A, 1875 Kbh. V.

**Ørnbo, Torben**, f. 11. dec. 1938 i Nyrup pr. Nibe. S. a. gdr. L.G.Ø. – Prlm., praktik, militærtj., lbsk., *agronom 1966*. Konsulent i husdyrbrug ved Salling og Fjends herreders hmkf. 1966-67, ved Viborg Amts hmf. 1967-72. *Svineproduktionskonsulent ved Fællesledelsen for Svineproduktion i Skive-Viborg området* fra 1972. Adr. Violvej 9, 7800 Skive.



**Østergaard, Henning** Madsen, f. 22. juni 1939 i Øster Debel pr. Lunde. S. a. lmd. C.Ø. – Højsk., *agronom 1966*. Ass. ved Forsøgslaboratoriets afd. for svinets avl og fodring sommeren 1966, derefter *lærer ved Ladelund lbsk.* Adr. Ladelundvej 73, 6650 Brørup.



**Aarhus, Jørgen** Bruun\*, f. 17. sept. 1939 i Lustrup pr. Ribe. S. a. lmd. P.Aa. – Praktik, militærtj., lbsk., *agronom 1966*. Ass. ved De samv. sjællandske hmfr.s regnskabskontor 1966-67. Ass. 1967-69, økonomi-

konsulent 1969, og fra 1979 *ledende økonomikonsulent ved Vejle Amts lbf.s regnskabskontor*.

Medl. af best. for Økonomikonsulentforeningen, 1978. I landsudv. for driftsøkonomi fra 1979 og i skatteudv. fra 1980 i De danske lbfr. Adr. Egevej 13, Uhrhøj, 7100 Vejle.



**Albrechtsen, Sven Erik\***, f. 13. maj 1939 i Askeby, Møn. S. a. gdr. A.A. – Eftersk., praktik, militærtj., lbsk., *agronom 1967*. Vid. ass. ved Landbrugs-gets Plantekultur, KVL, 1967-70, ved Plantepatologisk afd., KVL, 1970-73. Vid.

ass. ved *Frøpatologisk Institut, DANIDA*, fra 1973. Adr. Lindevangshusene 74, 2630 Tåstrup.



**Ali, Nabil Mohamed Mohamed\***, f. 9. aug. 1943 i Cairo, Egypten. S. a. politichef M.M.A. – Secondary School, B. Sc. Agro. 1967 ved Cairo Universitet, Higher Diploma in Agronomy 1968 ved Faculty of Agriculture, Cairo. Higher Diploma in Microbiology 1970 ved Faculty of Science, Cairo. Agricultural Engineer ved Landbrugsministeriet i Cairo 1968-72. For-

søgsass. ved Statens forsøgsård Trollesminde

1972–77. *Vid. ass. ved Statens Husdyrbrugsforsøg, afd. for forsøg med svin og heste* fra 1979.

Medl. af Forskningsudvalgene III og IV, Statens Husdyrbrugsforsøg, Adr. Kinkelgade 25, 2791 Dragør.



**Allesø, Carl Absalon Sørensen\***, f. 19. marts 1936 i Allesø. S. a. furagehandler J.S.A. – Real., praktik (heraf 3 år i Canada), drevet maskinstation, fjerkræsk., *agronom* 1967. Ass. ved Maskinkontoret, Samv. løk. for. i Ringkøbing amt

1967–72, maskinkonsulent 1972–77 samme sted, og ved *Maskinkontoret, De fynske lbfr.* fra 1977.

Danmarks repræsentant i best. for Verdenspløjeorganisationen, WPO, fra 1974 og fmd. for Foreningen af Maskinkonsulenter fra 1977. Adr. Søkildevvej 17, Allesø, 5270 Odense N.



**Andersen, Erik Klindt\***, f. 30. jan. 1940 i Asperup. S. a. gdr. A.A. – Prlm., praktik, gymnastikhøjsk., militærtj., studieophold i England, lbsk., *agronom* 1967. Associate expert ved FAO med undervisning på lbsk. i Kenya

1967–70. Fuldmægtig i Eksportsvineslagteriernes Salgsforening 1970–73. Assistent landbrugsattaché ved Den danske Ambassade i London 1973–74, ved Den danske Ambassade i Bonn 1974–77. Fuldmægtig i Landbrugsministeriet 1977–80. *Statskonsulent ved Den danske Ambassade i Athen* fra 1980. Adr. 14, Antheon Street Palaio, Psychiko, Athen, Grækenland.



**Bille, Søren Winther\***, f. 17. juni 1941 i Kbh. – Real., praktik, lbsk., *agronom* 1967. Vid. ass. ved KVL, Planternes Ernæring, 1967–80. Senior research associate ved AIT i Bangkok, Thailand, 1980–81. *Fuldmægtig ved Statens Husdyrbrugs forsøg, Administrationen*, fra 1982.

Adr. Bjørnsonsvej 82, 2500 Valby.



**Bjerre, Johannes Martin\***, f. 6. aug. 1939 i Ildved, Hvejsel sogn. S. a. gdr. O.B. – Praktik, ungdomssk., militærtj., lbsk., *agronom* 1967. *Husdyrbrugs-konsulent for Konsulentsammenslutningen af Heringegnens hmfr.* fra 1967.

Sekretær og regnskabsfører for Åskov landbrugsvikarordning fra 1969, for Oplysningsudv. for Ringkøbing Amts hmfr. 1969–80, for Konsulentsammenslutningen af Heringegnens hmfr. fra 1970. Medl. af best. for Foreningen af Danske Kvægbrugskonsulenter 1976–80. Medl. af best. og fmd. for Kibæk Idrætsforening, B&U, fra 1977. Adr. Sneppevej 1, 6933 Kibæk.



**Bramsen, Jens Ole\***, f. 17. juli 194w i Sdr. Bjert. S. a. gdr. N.B. – Real., praktik, lbsk., *agronom* 1967. Landbrugsfaglig medarb. hos Hans H. Kristensen A/S Rejsebureau, Kbh., 1967–69. Agricultural Economist ved Landbrugsministeriet,

Queensland, Australien, 1969–70. Direktionssekretær i Landbrugets London-kontor, England, 1970–72. *Konsulent og leder af Salgs og Eksportorganisationen for Avlssvin, ESS-FOOD, Andelsslagteriernes Fælleskontor, Kbh.*, fra 1972. Adr. Møllemosen 97, 2760 Måløv.



**Brask, Birte\***, f. 7. juli 1941 i Vejrup, Ubberud sogn. D. a. H. Ny-mark. – Prlm., praktik, lbsk., *agronom* 1967. *Vid. ass. ved Jordbrugsøkonomisk Institut* fra 1967. Adr. Møllekær, Kildegårdsvej 4, Hellested, 4652 Hårlev.



**Bruun, Ove Møller**, f. 6. dec. 1933 i Asbo, Bække sogn. S. a. gdr. J.B. – Højsk., lbsk., praktik, *agronom 1967*. Økonomiass. ved Den nordslesvigske lbf. 1967–73. *Konsulent i driftsøkonomi ved HNR, Rødding afd.*, fra 1973.

Medl. af best. for Frøs herreds Sparekasse 1974–79, næstfmd. fra 1979. Kasserer for KFUM-spejdere, Rødding, fra 1975. Adr. Skovvænget 17, 6630 Rødding.

**Busk, Hans\***, f. 16. jan. 1943 i Voldby sogn. S. a. gdr. K.B. – Højsk., lbsk., *agronom 1967*. *Vid. ass. ved Statens Husdyrbrugsforsøg* fra 1967. Adr. Stålmosevej 3, Vindinge, 4000 Roskilde.



**Bækgaard, Peter\***, f. 20. jan. 1940 i Kbh. S. a. forsøgsleder H.C.B. – Real., praktik, lbsk., militærtj., *agronom 1967*. Planteavlsass. ved Slagelseegnens lbf. 1967–70. *Planteavl-konsulent, sekretær og regnskabsfører for Holbæk Amts økonomiske Selskab* fra 1971.

Næstfmd. i Skolenævnet for Jyderup kommunesk. fra 1977. Adr. Drosselvej 9, 4450 Jyderup.



**Cho, C. Young\***, f. 29. april 1935 i Haman, Sydkorea. S. a. Y.-D.C. – Student, højsk., lbsk., *agronom 1967*, B.A. 1957 ved University of Foreign Studies, Korea, M.Sc. 1970 ved University of Guelph, Canada. Research Scientist ved

Dept. of Nutrition, University of Guelph, 1970–78. *Fish Nutrition Specialist ved Fisheries Branch, Ministry of Natural Resources og Adj. Professor ved Fish Nutrition Lab., University of Guelph*, fra 1979.

Medl. af Canadian Society for Nutritional Sciences fra 1970, af American Fisheries Society fra 1973, af American Institut of Nutrition fra 1978 og af Japanese Society of Scientific Fisheries fra 1979.

Litt. arb.: »Amino acid composition of digesta taken from swine receiving diets containing soy-bean and rapeseed meals as sole

source of protein« 1972, »Partition of dietary energy in high protein and high fat diets for rainbow trout« 1981. Har desuden skrevet 70 videnskabelige publikationer. Adr. 7 Skye Place, Guelph, Ontario, Canada, N1G 1M5.

**Christensen, Andreas\***, f. 29. sept. 1938. – *Agronom 1967*. *Vid. ass. ved Statens Husdyrbrugsforsøg*. Adr. Tulipanhaven 32, 2760 Måløv.



**Christensen, Lars Peter Gjøf\***, f. 27. april 1941 i Åbybro. S. a. fhv. gdr. H.C. – Praktik, lbsk., *agronom 1967*, dr. agro. 1980. Vid. ass. ved Statens Husdyrbrugsforsøg 1967–69. Vikarierende amanuensis ved Norges Landbruks-

høgskole 1969–70. Sektionsleder 1970–77, forsøgsleder (kst.) 1977–79 ved Statens Husdyrbrugsforsøg. *Sektionsleder og koordinator* fra 1979, *halv tid ved Statens Husdyrbrugsforsøg og ved Landskontoret for Kvæg*.

Har skrevet »Direkte opdatering som metode til avlsværdiurdering i kvægavlen« 1980. Adr. Høgevej 33, Bruunshåb, 8800 Viborg.

**Clemmensen, Henning Holt\***, f. 25. okt. 1935. – *Agronom 1967*. En overgang selvstændigt regnskabskontor i Roskilde. Senere *assurandør i Fredericia*. Adr. Miravænget 8, 7000 Fredericia.



**Dahl, Henning\***, f. 8. nov. 1935 i Karrebæk. S. a. gdr. V.D. – Real., lbsk., ophold i Canada, *agronom 1967*. *Ejer af Nygård, Klinteby*, fra 1971. *Konsulent for Du Pont de Nemours Nordiska AB i Skovlunde* fra 1967. Adr. Hinbjerg 28, 2690

Karlsunde.

**Dall, Paul Werner**, f. 26. marts 1938 i Malente, Tyskland. – Real., praktik, militærtj., lbsk., *agronom 1967*. *Regnskabskonsulent ved Landwirtschaftlicher Hauptverein für Nordschleswig* fra 1967. Adr. Korskrøvej 2, 6240 Løgumkloster.





**Ellegaard, Hans Christian\***, f. 8. dec. 1938 i Fjelstrup. S. a. lmd. N.E. – Praktik, lbsk., sprogsk., *agronom 1967*, lic. agro. ved KVL 1970. Vid. ass. ved Statens Ukrudtsforsøg 1967. Stud. lic. agro. ved KVL 1967–70. Tilknyttet forskningsprojektet »Ensidig korndyrkning« ved Landbrugets Plantekultur, KVL, 1970–75. Vid. ass. ved *Statsfrøkontrollen* fra 1975, i 1979 udlånt som ekspert til EF-kommissionen i Bruxelles.

Lic.afh. »Høstidsforsøg med alm. rajgræs til frø« 1970. Adr. Stendiget 46, 2630 Tåstrup.



**Fredenslund, Anders\***, f. 8. jan. 1941 i Tåstrup. S. a. forsøgsleder S.F. – Real., praktik, højsk., lbsk., *agronom 1967*, lic. agro. (landbrugets plante-kultur) 1974 ved KVL. Associate expert i planteavl for FAO i Kenya og Mexico 1967–70. Ass. ved Landbrugsministeriets Frøcertifikatudv. 1974–75. Training Officer, crop production, ved Nordic Agricultural Project, Mbeya, Tanzania, 1975–77. Konsulent i plantebeskyttelse ved DLG, Axelborg, 1977–80. *Konsulent i planteavl ved Hjerm-Ginding herreders og Vinderup hmfr.* fra 1980.

Censor i faget plantekultur i troperne ved KVL fra 1978. Adr. Højgårdsparken 42 A, 7560 Hjerm.



**Gotthardsen, Johannes Mathias\***, f. 13. marts 1937 i Burkal sogn. S. a. gdr. N.G. – Eftersk., højsk., lbsk., praktik, *agronom 1967*. Ansat ved Landøkonomisk Driftsbureau i Valby 1967–68, i Grenå lbf. ved bidragsregnskaber 1968–76. Selvstændig lmd. i Vinum, Skærbæk, 1976–77. *Forsikringskonsulent i Top-sikring* fra 1978. Adr. Munkeparken 72, 6240 Løgumkloster.



**Hansen, Ejvind\***, f. 23. febr. 1939 i Thorstrup sogn. S. a. lmd. A.H. – Praktik, lbsk., *agronom 1967*, lic. agro. ved KVL 1971. Vid. ass. 1967, kandidatstipendiat 1967–70 ved KVL. Vid. ass. ved Statens Planteavlslab., Lyngby, 1970–71. Seniorstipendiat ved KVL 1971–74. Lic. agro. i Miljøstyrelsen 1974–79. *Fuldmægtig i Miljøministeriets departement* fra 1979.

Medl. af best. for Foreningen af Licentiater udgået fra KVL fra 1975, fmd. fra 1977. Medl. af hovedbest. for DJVK fra 1978 og i arbejdsmarkedsudv., AC, fra 1981.

Litt. arb.: »Den kemiske sammensætning af jordvæske og næringsstofbalancen i planterne gennem vækstperioden ved tilførsel af forsk. N-gødninger« (lic.afh.) 1970, »Jord som recipient for spildevand« (Miljøstyrelsen) 1979, »Landbrug og miljø. Miljøministeriets udredningsindsats og forskningsbehov« 1980. Adr. Ved Bækken 6, 2620 Albertslund.



**Hansen, Niels Enggaard\***, f. 14. maj 1943 i Kastrup sogn ved Vordingborg. S. a. gdr. H.E.H. – Student (mat. nat.), lbsk., *agronom 1967*, lic. agro. ved KVL 1974. *Ansat ved KVL* fra 1967. Adr. Kildeagervej 9, 4100 Ringsted.



**Hansen, Niels Erik\***, f. 18. dec. 1940 i Lindknud. S. a. gdr. H.E.H. – Ungdomssk., praktik, befalingsmand (3 år – deraf 1 år i udlandet), lbsk., *agronom 1967*. Ass. i planteavl 1967–78, konsulent i planteavl 1978–79 og fra 1979 *ledende planteavlskonsulent ved Landboforeningernes Konsulentkontor, Landbrugscentret, Herning*. Adr. Skærgårdvej 18, Skærbæk, 7400 Herning.



**Hedegaard, Ejner\***, f. 26. jan. 1939 i Sevel. S. a. gdr. P.H. – Praktik, militærtj., lbsk., *agronom* 1967. Ass., senere konsulent ved Dansk Pelsdyravlerforening 1967–79. *Konsulent ved Fyn og Sydjyllands Pelsdyravlerforening* fra 1979.

Adr. Højvang Nord 39, 6580 Vamdrup.



**Heick, Johannes\***, f. 27. juli 1940 i Store Jyndeved, Burkal sogn. S. a. dir. F.H. – Prlm., lbsk., praktik, militærtj., *agronom* 1967, lic. agro. ved KVL 1972. Konsulent for DAG, Axelborg, 1967–68. Licentiatstud. ved Hydroteknisk Lab., KVL, 1968–71. *Sektionsleder i Roskilde amtskommune, teknisk forvaltning*, fra 1971.

Fmd. for FA og DSR forlag/boghandel 1965–66.

Lic.afh. »Rodudvikling i sandjord i relation til jordfysiske forhold« 1972. Adr. Nordgårdsvej 12, Svogerslev, 4000 Roskilde.



**Henriksen, Kaj\***, f. 12. nov. 1940 i Otterup sogn, Otterup. S. a. distriktsforst., hmd. M.H. – Praktik, lbsk., militærtj. (2<sup>3</sup>/<sub>4</sub> år, hvoraf 1 års tjeneste ved FN's fredsbevarende tj. i tidl. Belgisk Congo, nu Zaire), *agronom* 1967. Vid.

ass. ved Statens Forsøgsstation, Årslev, 1967–72. *Forsøgsleder ved Institut for Grøntsager, Årslev*, fra 1972.

Medforfatter af »Dyrkning af grøntsager og bær« (3. udg.) 1977 og »Dyrkning af frilandsgrøntsager« (4. udg.) 1981/82. Adr. Løkkevej 9, 5750 Ringe.



**Hjaltelin, Harry\***, f. 4. juni 1937 i Øster Assels, Mors. S. a. arbm. A.M.H. – Praktik, militærtj., sprogsk., lbsk., *agronom* 1967. Vid. ass. ved Statens Biavlsforsøg 1967–68. Konsulent for Danmarks Landboungdom 1969–70. Lærer ved

Kibaha Sec. School, Tanzania (DANIDA) 1970–75. *Ejer af Ny Lønnerupgård* fra 1976.

Medl. af repræsentantskabet for Thisted-Fjerritslev Andelsslageri fra 1979 og medl. af best. for Landsforeningen af danske Svineproducenter fra 1980. Adr. Lønnerupvej 3, 7700 Thisted.



**Hviid, Peter Vilhelm\***, f. 7. maj 1931 i Varnæs. S. a. gdr. H.C.H. – Praktik, herunder 2 år v. forsøgsstationen i Højer, lbsk., *agronom* 1967. *Agronom ved Statens Jordlovsudvalg, teknisk afd., Tønder*, fra 1967. Adr. Digevej 10, 6270 Tønder.

der.



**Høj, Folmer**, f. 16. marts 1939 i Holmsland. S. a. gdr. C.H. – Praktik, højsk., lbsk., *agronom* 1967. Vid. ass. ved Statens Husdyrbrugsforsøgs afd. for forsøg med fjerkræ og kaniner fra 1967.

Medl. af trykningsudv., SH, 1974–76.

Sekretær i forskningsudv. III, SH, fra 1977. Medl. af arbejdsgruppe nr. 8, WPSA, fra 1977.

Forfatter til »Ællingers protein- og energi-behov« 1974 og »Produktion af kalkuner, ænder, gæs og perlehøns« 1977. Medforfatter til »Kalciumniveaueuets og calciumkildens indflydelse på æglæggende hønens ydelse og ægenes skalkvalitet« 1980. Desuden forfatter eller medforfatter til meddelelser fra SH 1974–81. Adr. Johs. V. Jensens Allé 58, 2500 Valby.

Iversen, **Hans Jørgen Skovgaard\***, f. 26. juli 1939 i Hedensted. S. a. gdr. C.S. – Real., *agronom* 1967. Ass. i regnskabsføring i Grenå lbf. 1969–75. *Økonomikonsulent ved Nordfyns lbf.* fra 1975. Havrevænget 20, 5471 Søndersø.



**Jensen, Holger Videbæk\***, f. 4. april 1941 i Haunstrup ved Herring. S. a. M.J. – Lbsk., *agronom 1967*, reg. revisor 1975 (erhvervsret). *Økonomikonsulent ved Lbf. for Næstved og omegn, Regnskabskontoret*, fra 1967.

Medl. af repræsentantskabet for Næstved Diskontobank A/S fra 1980. Adr. Enebærsvænget 3, Appenæs, 4700 Næstved.



**Jensen, Karlo\***, f. 20. nov. 1938 i Simested. S. a. hmd. N.J. – Praktik, højsk., lbsk., hmdsk., *agronom 1967*. Lærer ved Restrup højsk. samt driftsøkonomikonsulent ved Randers Amts hmf. 1967–71. Kvægbrugskonsulent ved

Landbrugsorganisationerne i Viborg 1971–80. *Landskonsulent i driftsøkonomi ved Danske hmfr., Landskontoret for Driftsøkonomi, Viby J.*, fra 1980. Adr. Randersvej 56, 8370 Hadsten.



**Jensen, Peder Elbæk\***, f. 5. maj 1940 i Føvling sogn. S. a. gdr. J.R.J. – Ungdomssk., højsk., lbsk., *agronom 1967*. *Vid. ass. ved Institut for Ukrudtsbekæmpelse* fra 1967. Adr. Sdr. Bjergevej 211, 4261 Dalmose.



**Johansen, Vagn Poul\***, f. 3. juni 1937 i Hauge, Vinderslev sogn. S. a. gdr. A.J. – Eftersk., praktik, militærtj., lbsk., *agronom 1967*. Grundbedringskonsulent ved Hedeselskabet i Holbæk 1967–68, i Åbenrå 1968–69, i Brovst 1969–70 og i

Videbæk 1970–78 og fra 1979 *distriktsfuldmægtig*. Adr. Prins Buris Vej 4, Mejdal, 7500 Holstebro.

Jørgensen, Knud Bent Theilgaard – se Theilgaard, Knud Bent



**Jørgensen, Ove Rud Juul\***, f. 15. sept. 1939 i Udby. S. a. gdr. R.J.J. – Højsk., lbsk., *agronom 1967*. Sekretær, fuldmægtig i Landbrugsrådet 1967–73. Konsulent 1973–76, afdelingschef 1976–81 i Landbrugsministeriet. *Kabinetschef i*

*EF-kommissionen* fra 1981.

Fmd. for Landbrugsministeriets specialudv. vedr. EF og fmd. for Landbrugsministeriets OECD-udv. 1976–81. Adr. 34, Av. Marquis de Villalobar, B-1150 Bruxelles, Belgien.



**Kehlet, Carl Jørgen\***, f. 21. aug. 1940 i Sdr. Bjert. S. a. dir. N.K.K. – Real., praktik, lbsk., *agronom 1967*, lic. agro. ved KVL 1973. Ass. ved Landbrugsministeriets Certifikatudv. for Korn og Frø 1967–69. Kandidatstipendiat ved KVL

1969–73. Afdelingsleder ved Nordic-Tanzanian Agricultural Project, Mbeya, Tanzania, 1973–76. *Konsulent for A/S Chr. Kehlets Frøforretning* fra 1976. Adr. Stenderupvej 50, 6091 Bjert.



**Kjeldsen, Vagn Schjøth\***, f. 11. febr. 1940 i Lindeballe. S. a. gdr. R.K. – Praktik, kontrolass., lbsk., *agronom 1967*. Konsulent ved ATV's Forskningstjeneste 1967–70, ved Irma A/S 1970–73, ved Superfos Blåkilde A/S

1973–75. *Lærer ved Nordisk lbsk.* fra 1976. *Konsulent, direktør hos Vagn Kjeldsen Kolding ApS* fra 1978. *Konsulent ved Bioteknisk Institut* fra 1979. Adr. Påbyvej 30, 6000 Kolding.



**Kjær, Johan Junker\***, f. 13. juli 1936 i Oksevad. S. a. gdr. A.K. – Praktik, heraf 1/2 år i Tyskland, ungdomssk., højsk., lbsk., *agronom 1967*. Ass. i planteavl ved Viborg amts løk. for. 1967–68. *Lærer ved Asmildkloster landbrugsskole* fra

1968.



Sekretær for Elevforeningen, Asmildkloster, fra 1969. Medl. af Asmild menighedsråd fra 1980. Adr. Svinglen 50, 8800 Viborg.



**Knudsen, Jens** Kristian\*, f. 14. nov. 1940 i Holsted. S. a. gdr. G.K. – Praktik, militærtj., praktik i Canada, lbsk., *agronom 1967*, lic. agro. ved KVL 1970. Kandidatstipendiat ved Afd. for alm. fodringslære, KVL, 1967–70. In-

struktør for FAO ved KVL 1970–71. Seniorstipendiat 1971–74 og fra 1974 *lektor ved Biokemisk Institut, Odense Universitet*. Adr. Overvejen 137, 5792 Årslev.



**Kongsgaard, Niels** Peter\*, f. 9. nov. 1942 i Hvidbjerg, Thyholm kommune. S. a. gdr. P.K. – Real., praktik, militærtj., lbsk., *agronom 1967*. Ass. ved Landboforeningernes Konsulentsammen-

slutning, Herning, 1967–70. *Konsulent ved Landboforeningen Nordthy, Thisted*, fra 1970. Adr. Teglbakken 18, 7700 Thisted.



**Kousgaard, Kristen\***, f. 31. okt. 1937 i Give. S. a. gdr. P.K. – Ungdomssk., militærtj., lbsk., gymnastikhøjsk., lbsk., *agronom 1967*. Ass. ved Slagelseegnens lbf. 1967–68. *Agronom 1968* og forsøgsleder 1974–81 ved Slagteriernes

Forskningsinstitut, Roskilde. *Afdelingschef i Kødbranchens Fællesråd* fra 1981.

Tilforordnet best. for Avlsstationer for Kødproduktion, Egtved, 1970–81. Adr. Købmandsgården 26, 4130 Viby Sj.



**Kristensen, Verner** Friis\*, f. 19. aug. 1937 i Lindknud. S. a. gdr. P.P.K. – Praktik, højsk., militærtj., lbsk., *agronom 1967*, lic. agro. 1973 ved KVL. Vid. ass. ved Statens Husdyrbrugsforsøg 1967–69. Kandidatstipendiat ved KVL

1969–72. Vid. ass. ved Statens Husdyrbrugsforsøg fra 1972. Adr. Kingosvej 6, Frederiks, 7470 Karup.

**Kristiansen, Kaj\***, f. 24. sept. 1939. – *Agronom 1967*. Regnskabskonsulent ved Konsulentsammenslutningen af *Herningegnens hmfr*. Adr. Trehuse 7, 7441 Bording.



**Larsen, Gerner\***, f. 20. juli 1937 i Skelby sogn ved Næstved. S. a. gdr. V.L. – Lbsk., praktik, højsk., *agronom 1967*. Fra 1967 *økonomikonsulent ved Højderygens Landbocenter, Tørring*. Adr. Mejsøvej 4, 7160 Tørring.



**Larsen, Viggo\***, f. 5. sept. 1940 i Ejstrupholm, Skanderborg amt. S. a. gdr. E.L. – Praktik, militærtj., lbsk., udenlandsophold, *agronom 1967*, M.Sc. (kemi) 1970 ved University of Maryland, USA. Vid. ass. ved Hydroteknisk

Lab., KVL, 1967–68. Studier i USA, University of Maryland, 1968–70. Forsøgsleder 1970–78 og kst. forst. 1978–81 ved Hedeselskabet. *Laboratoriefchef ved Hedeselskabets Laboratorium* fra 1981.

Styrelsesmedl. ved NJF fra 1976. Medl. af Landbrugets Samråd for Forskning og Forsøg 1978–81. Medl. af Tilsynsudv. for laboratorier, Landbrugsmin., fra 1981. Censor ved Ålborg Universitet fra 1980.

Udgivet en række vidensk. afhandlinger i danske og udenlandske tidsskrifter vedr. jordbundskemiske og hydrokemiske emner. Adr. Gl. Skolevej 36, Demstrup, 8620 Kjellerup.

**Madsen, Bent** Nygård\*, f. 26. maj 1941 i Trolldhede. S. a. A.N.M. – Praktik, højsk., militærtj., lbsk., *agronom 1967*. Ass. ved Slagelseegnens lbf. 1967–70. Driftsøkonomikonsulent ved Videbæk lbf. 1970–73. *Gård-ejer* fra 1973. Adr. Møllesøvej 2, Virket, 4863 Eskildstrup.

**Madsen, Sanna** Vinge, f. 2. dec. 1943 i Kolding. – *Agronom 1967*, cand. med. 1975 ved Århus Universitet. *Alment praktiserende læge* fra 1979. Adr. Dansgade 11, 8260 Viby J.



**Mariager, Erik\***, f. 18. juni 1935 på Holmgård i Hæstrup. S. a. gdr. S.M. – Real., praktik, højsk., lbsk., *agronom* 1967. Grundforbedringskonsulent ved Hedeselskabets kontor i Ålborg 1967–80 og i Hjørring 1980–81.

*Ejer af fødegården Holmgård siden 1973. Distriktsfuldmægtig og leder af Hedeselskabets kontor i Hjørring fra 1981. Adr. Holmgård, Hæstrupvej 255, 9800 Hjørring.*



**Mærsk, Aksel Hou\***, f. 25. sept. 1937 i Hejnsvig. S. a. gdr. G. Kristensen. – Praktik (i Danmark og England), lbsk., *agronom* 1967. Konsulent i afd. for plantebeskyttelse i Hoechst Danmark A/S 1967–71. Konsulent i afd. for plantebeskyttelse i A/S Badilin-BASF's datterselskab i Danmark fra 1971 og fra 1974 afdelingsleder for samme afd. Adr. A. N. Hansens Allé 8, 2900 Hellerup.

*Ejer af Vestergård fra 1976. Ledende økonomikonsulent ved Brønderslev lbf. 1979–81. Selvstændig revisor »MN-REVISION« fra 1981. Adr. Vestergård, Bakkelyvej 58, 9700 Brønderslev.*



**Nielsen, Bent Erik\***, f. 28. aug. 1940 i Strøby. S. a. gdr. P.N. – Alm. forberedelseks., praktik, militærtj., lbsk., *agronom* 1967. Ass. ved Det løk. Driftsbureau 1967–68. *Konsulent i økonomi ved Tureby-Køge og omegns lbf.* fra 1968

*og gårdejer fra 1972. Adr. Spangkærvej 3, 4671 Strøby.*



**Nielsen, Mogens Bo\***, f. 20. sept. 1938 i Tversted sogn. S. a. gdr. H.N. – Praktik, højsk., lbsk., *agronom* 1967. Vid. ass. ved Statens Moseforsøg 1967. Regnskabsass. 1967–71, økonomikonsulent 1971–79 ved Brønderslev lbf.

*Ejer af Vestergård fra 1976. Ledende økonomikonsulent ved Brønderslev lbf. 1979–81. Selvstændig revisor »MN-REVISION« fra 1981. Adr. Vestergård, Bakkelyvej 58, 9700 Brønderslev.*



**Nørgaard, Per\***, f. 1. juli 1939 i Vognsild. S. a. lmd. J.D.N. – Real., lbsk., praktik, højsk., studieophold i USA, *agronom* 1967. Konsulent ved Hobro lbf. 1967–69, ved Himmerlands samv. lbf. 1969–81. Fra 1981 *landmand samt konsulentjob på deltid.*

*Medl. af slagteribest. fra 1973 og Byrådsmedl. fra 1981. Adr. Svoldrupvej 121, Vognsild, 9600 Års.*



**Olesen, Søren Krabbe\***, f. 22. april 1941 i Odby sogn. S. a. gdr. P.O. – Praktik, lbsk., *agronom* 1967. Ass. ved Nordvestsjællandssvineavlssudvalg 1967–69. *Svineproduktionskonsulent ved Fællessvineavlssudvalget for Vejleegnen* fra 1969.

*Adr. Niels Kjeldsensvej 13, 7100 Vejle.*



**Pedersen, Bent Lynge\***, f. 13. dec. 1934 i Gludsted. S. a. gdr. A.P. – Eftersk., højsk., praktik, lbsk., *agronom* 1967. *Lærer ved Asmildkloster Landbrugsskole* fra 1967. Adr. Asmildkloster Landbrugsskole, 8800 Viborg.



**Pedersen, Christian Peter\***, f. 8. juli 1941 i Hørby sogn, Dybvad. S. a. lmd. A.P. – Real., praktik, lbsk., *agronom* 1967, lic. agro. 1973 ved KVL. Forsøgsass. ved A/S L. Dæhnfeldt, Odense, 1967–69. Research Officer, 1973–76,

*Acting Senior Research Officer 1976–77 ved Uoyle Agricultural Centre, Mbeya, Tanzania. Forsøgsleder ved A/S Dansk Planteforædling, Overbygård, Børkop, 1977–78. Forædlingsleder ved A/S L. Dæhnfeldt, Odense, fra 1978. Adr. Dankvart Dreyers Vej 5, 5230 Odense M.*



**Pedersen, Henning Johannes\***, 6. nov. 1941 i Søborg sogn. S. a. gdr. M.P. – Mellsk., praktik, militærtj., lbsk., *agronom* 1967, lic. agro. 1970 ved KVL. Forsøgsass. ved Statens Redskabsprøver, Bygholm, 1967. Vikarierende lektor i

kraftmaskiner 1967–68 og stud. lic. 1967–70 ved KVL. *Afdelingsleder for JF-Fabriken, Sønderborg*, fra 1970. Som specialopgave for JF-Fabriken er udfærdiget planer for landbrugsmekanisering i Polen og USSR samt for etablering af industri i Kina og Pakistan.

Medl. af Teknikerudv. for landbrugets Maskinoversigt, Landbrugsmaskinfabrikantforeningen, fra 1973 og under samme for medl. af dommerkomité for bedømmelse af Ungskue-Nyheder fra 1978. Danmarks repræsentant ved UNIDO-konference, Industrirådet, fra 1978. Leder af eksportfremstød i Tjekkoslavakiet, 6 danske firmaer, fra 1981.

Litt. arb.: »Kornrensning på cylindriske sold, der roterer med oscillerende vinkelhastighed« 1970. Adr. Violvej 3, 6440 Augustenborg.



**Petersen, Poul Henning\***, f. 3. marts 1939 i St. Rørbæk pr. Frederikssund. S. a. gdr. K.P. – Mellsk., praktik (i Danmark, Island, Frankrig), idræts-højsk., militærtj., lbsk., ungdomsskolelærer, *agronom* 1967, lic. agro. 1972 ved KVL.

Kandidatstipendiat 1968–70, vid. ass. 1970–72 og fra 1972 *lektor ved KVLs Husdyrbrugsinstitut*. Fondslønnet studieophold på Ohio State University 1974–75.

Institutsbest. ved Husdyrbrugsinst. fra 1979 og medl. af fagråd L ved KVL fra 1980.

Litt. arb.: »Vekselvirkning mellem arv og miljø i mælkeproduktionen« (lic. afh.) 1972, »Kvægavlens planlægning for malke-kombinationsracer« (411. ber. forsøgsfab.) (3 medfor.) 1973. Adr. Virumvej 74, 2830 Virum.



**Poulsen, Morten Helt\***, f. 13. okt. 1943 i Solrød. S. a. gdr. A.H.P. – Real., praktik, lbsk., *agronom* 1967, lic. agro. ved KVL 1971, Ph.D. ved University of Cambridge, England, 1980. Ass. ved Dansk Frø- og Siloselskab A/S

1967–68. Licentiatstud. 1968–71 og forskningsstipendiat 1971–74 ved KVL. Forskningsstipendiat ved Plant Breeding Institute, Cambridge, England, 1974–77. Guest Professor ved University of Bari, Italien, 1977–78. Seniorstipendiat ved KVL 1978. Forædlingsleder ved Dansk Planteforædling A/S 1979–81. *Forsøgsleder ved Forædlingsstationen »Maribo«* fra 1982.

Dansk repræsentant i best. for EUCARPIA fra 1980 og for ASSINSEL 1980–81. Adr. Møllevej 22, 4960 Holeby.



**Rasmussen, Arne Allesen\***, f. 18. sept. 1939 i Lunde sogn. S. a. gdr. A.R. – Eftersk., højsk., praktik, lbsk., *agronom* 1967. Ass. i planteavl 1967–68, *økonomikonsulent* fra 1968 og fra 1971 *tillige sekretær og kasserer ved Nordfyns lbf.* Adr.

Skovsbogård, Løkkegravene 91, 5270 Odense N.

**Rasmussen, Bent**, f. 15. juni 1940 i Nysted. S. a. gdr. C.R. – Lbsk., *agronom* 1967, HD-regnskab på Handelshøjskolen i Kbh. 1971. Organisationssekretær i DLG 1967–71. Regnskabschef i Storno A/S 1971–75. Direktør i Flemstofte-Mads Amby Maskinfabrikker A/S 1975–78 og i fa. Poul Dines A/S 1978–80. *Økonomichef i Pengeinstitutternes Købe- og kreditkortaktieselskab (PKK)* fra 1980.



**Rasmussen, John Hammer\***, f. 1. juni 1941 i Næsbyhoved-Broby. S. a. gdr. E.J.R. – Real., praktik, lbsk., *agronom* 1967, læge ved Odense Universitet 1974. Ass. ved Ringstedegnens lbf. 1967–68. Stud. med. ved Odense Uni-

versitet 1968–74. Reservelæge ved Odense Sygehus 1974–75. Cancerforskning ved Me-



dicinalfabrikken Lundbeck Kbh. 1975–76. Hospitals- og distriktslæge ved Skareborg len, Sverige, 1976–79. Underviser ved Odense Universitetscenter 1979. *Læge ved Social- og Sundhedsforvaltningen i Odense kommune* fra 1979. Adr. Store Klaus 49, 5270 Odense N.



**Raun, Laurits\***, f. 17. febr. 1942 i Grarup ved Haderslev. S. a. gdr. P.R. – *Agronom 1967*. Sekretær 1967–69 og fuldmægtig 1972–74 ved Landboorganisationernes Fællesmarkedssekretariat i Landbrugsrådet. Assistent. landbrugs-

attaché ved Den danske Ambassade i London 1969–72. Afdelingsleder 1974, kontorchef 1977 og fra 1980 *underdirektør ved Mejerikontoret*. Adr. Johs. Grosens Vej 18, 8250 Egå.

**Riisberg, Finn\***, f. 1. sept. 1941. *Agronom 1967*. Adr. c/o UNDP, BP, 465, BRAZZAVILLE, CONGO.



**Roos, Thomas Haugaard\***, f. 31. jan. 1941 i Brønshøj. S. a. dir. O.R. – Praktik, lbsk., *agronom 1967*. Ass. ved Hjørring amts løk. for.s maskinudv. 1967–72. Lærer ved Bygholm lbsk. 1972–80. *Agronom ved Arbejdstilsynets le-*

*verandørinspektion for Landbrug, Skovbrug, Gartneri m.v.* fra 1980. Adr. Krøllerupvej 39, 8723 Løsning.



**Schack-Nielsen, Bent\***, f. 12. jan. 1940 i Nørreøksø, Brovst sogn. S. a. gdr. A.S.-N. – Real., praktik, højsk., lbsk., *agronom 1967*. Udarbejdet Fællesnordisk Fodermiddel tabel for NJF 1967–68. Vid. ass. ved Landøkonomisk For-

søglaboratoriums afd. for kvægforsøg 1968–69. Ass. ved Vestjyllands Fællesledelse af kvægavls- og kontrolforeninger i Varde 1969–72. *Lærer ved Bygholm Landbrugsskole* fra 1972. Adr. Præstemarksvej 19, Hatting, 8700 Horsens.



**Schrøder, Hans Jørgen\***, f. 19. okt. 1941 i Halk ved Haderslev. S. a. gdr. J.N.S. – Real., praktik, militærtj., lbsk., *agronom 1967*. Lærer på Gråsten lbsk. 1967–70. Uddannelseskonsulent under Danmarks Landbo-

kontoret i Viby J. 1970–75. *Lærer ved Ladelund lbsk.* fra 1975 og *ejer af Skovhave* fra 1971.

Forsk. politiske tillidshverv for Venstre fra 1978. Adr. Skovhave, Vejstruprødvej 39, 6093 Sjølund.



**Schulz, Hellfried\***, f. 8. juli 1938 i Potsdam, Tyskland. S. a. H.S. – Real., praktik, højsk., lbsk., *agronom 1967*. Vid. ass. ved Statens Planteværnscenter fra 1967. Adr. Kongevejen 83, 2800 Lyngby.



**Skaftason, Stefán Vignir**, f. 7. juni 1940 i Reykjavík, Island. S. a. tjener S. Stefánsson. – Praktik, lbsk. (i Danmark og Island), *agronom 1967*. *Konsulent ved Syd-Thingeyjarsyssell b.f.* fra 1967.

Fmd. for Syd-Thingeyjarsyssels Jordudv.

fra 1976, for byggenævn for en foderfabrik i Nord-Island fra 1978 og i skolestyrelsen for Holar lbsk. fra 1979. Adr. Straumnes i Aðaldal, 641 Husavík, Island.



**Skov, Svend Nielsen\***, f. 23. febr. 1940 i Thorning sogn. S. a. hmd. N.S. – Praktik, lbsk., prlm., *agronom 1967*. Vid. ass. ved Statens Ukrudtsforsøg 1967–69, ved Landbrugsplanternes Ernæring, KVL, 1969–70. *Agronom ved*

*Horsens Ny Malteri 1970–79. Økonomikonsulent ved Horsens lbf.* fra 1979. Adr. Skolesvinget 26, Torsted, 8700 Horsens.



**Strøh, Jan\***, f. 9. nov. 1939 i Kbh. S. a. apoteker O.S.Andersen. – Student, *agronom 1967*. Planteavlssass. i Rougsø-Sønderhald Herreders lbf. i Allingåbro 1967. Konsulent i plantebeskyttelse ved Josef Fuchs A/S, Kbh., 1967–72.

Teknisk chef 1972–78, salgschef 1979–81 og fra 1981 *teknisk chef for Fisons-Schering Agrokemikalier A/S (fra 1981 hedder firmaet FSagro A/S)*.

Medl. af best. i Dansk Agrokemisk Forening fra 1980. Adr. Markvænget 17, 2791 Dragør.



**Sønderby, Esben** Understrup, f. 8. jan. 1941 i Ørre pr. Herning. S. a. gdr. E.S. – Mellsk., praktik, højsk., lbsk., *agronom 1967*, HD (finansiering og kreditvæsen), HHK, 1971. Sekretær ved Landboforeningernes og

Landbrugsrådets Økonomisk-Statistiske Afd., Axelborg, 1967–71. *Adjunkt på Viborg Handelsskole* fra 1971. Adr. Hedegaard, Norupvej, Vammen, 8800 Viborg.



**Sørensen, Poul\***, f. 20. febr. 1940. Praktik (heraf 1/2 år i Holland), højsk., lbsk., *agronom 1967*, lic. agro. 1971 ved KVL. Adjunkt, senere lektor ved Afd. for Husdyrgenetik, KVL, 1967–73. Vid. ass. ved Statens Husdyrbrugsforsøg 1973–

77. Lektor (seniorstipendium) ved Husdyrbrugsinstituttet, KVL, 1977–80. *Forsøgsleder ved Statens Husdyrbrugsforsøg* fra 1980.

Litt. arb.: »Avlsarbejdet med høns af kødtype på Avlsstationen Strynø« 1980, »Scandinavian selection and crossbreeding experiment with laying hens« 1980. Adr. Toftevej 6, Herslev, 4000 Roskilde.



**Takai, Hisamitsu\***, f. 17. juli 1944 i Tokyo, Japan. S. a. prof. I.T. – Tamagaw Gakuen High School, Tokyo, Tamagawa University, Tokyo, *Bachelor of Mechanical Engineering, 1967*, gymnasikhøjsk., lic. agro. 1977. Medhj. ved

Statens Redskabsprøver 1969–70. Ingeniør ved Bioch & Co. Ltd., Japan, 1971–72, ved Statens Byggeforskningsinstitut 1973–74, ved Jordbrugsteknisk Institut, KVL, 1975–76. Post-doctoral fellow ved The International Rice Research Institute, Filippinerne, 1977–78. Fra 1978 *agronom ved Statens jordbrugstekniske Forsøg*.

Litt. arb.: »Propionic Acid Treatment of Paddy Rice by means of a New Dosing Method« 1977. Adr. Egebjergvej 190, Egebjerg, 8700 Horsens.



**Theilgaard, Knud Bent**, f. 27. aug. 1934 i Rinkenæs. S. a. lmd. V.T. – Praktik, højsk., ophold i USA, lbsk., *agronom 1967*. *Foderings- og byggekonsulent ved Husmandsforeningerne Fremad og Fjends herred i Viborg amt* fra 1967. Adr.

Egerishave 20, 7800 Skive.



**Viuf, Bent Toft\***, f. 4. nov. 1940 i Sdr. Bjert. S. a. gdr. J.V. – Alm. forberedelseseks., praktik, lbsk., *agronom 1967*, lic. agro. 1970 ved KVL. Vid. ass. ved Landbrugets Planteavl 1967. Licentiatstudium ved KVL 1967–70. Vid.

ass. 1970–71 og højskoleadjunkt 1971–73 ved Landbrugets Planteavl, Højbakkegård, KVL. Fra 1973 *vid. ass. ved Statens Foderstofkontrol i Sorgenfri*. Adr. Stampen 4, 2650 Hvidovre.



**Woller, Johannes\***, f. 24. maj 1942 i Fårbæk, Haderup sogn. S. a. lærer M.J.W.W. – Praktik, lbsk., *agronom* 1967. Ass. ved Holbæk Amts lbf. 1967–68. Afdelingschef ved Superfos A/S 1968–81. *Selvstændig, Johs. Woller* fra 1981.

Adr. Bygvænget 21, 3660 Stenløse.



**Østergård, Jens Kristian\***, f. 17. sept. 1934 i Ulfborg. S. a. gdr. N.Ø. – Praktik (i Danmark og 1/2 år i England), eftersk., højsk., militærtj., lbsk., *agronom* 1967. Økonomikonsulent ved Det thylandske løk. Selskab, Hurup,

1967–73. *Ledende økonomikonsulent ved Ikast-Bording lbf.* fra 1973. Adr. Bellisparken 7, 7430 Ikast.



**Østergaard, Vagn\***, f. 2. dec. 1939 i Ikast sogn. S. a. gdr. M.Ø. – Real., praktik (heraf 1/2 år i England og 1 år i Canada), lbsk., *agronom* 1967. Sekretær i Ægudvalget og Fjerkræksportudvalget 1967–79. *Vid. ass. (administration) ved*

*Statens Planteavlfsforsøg* fra 1979. Adr. Plantanvej 6, 1810 Kbh.V.

**Andersen, Kaj Christian\***, f. 24. febr. 1943 i Nr. Højrup. S. a. gdr. A.A. – Praktik, højsk., lbsk., *agronom* 1968. Ass. i Sorø Amts Mejeriforening 1968–69. *Konsulent hos Vitfoss* fra 1969. Adr. Stjerneparken 33, 6300 Gråsten.



**Andersen, Kaj Morten**, f. 23. nov. 1937 i Sønderholm. S. a. gdr. M.A. – Højsk., lbsk., real., *agronom* 1968. Ass. i Driftsbureauet 1968. Regnskabsass. 1969 og regnskabskonsulent 1971 ved Tørring lbf. Fra 1974 *regnskabskonsulent*

*ved Alborg Amts lbf.* Adr. Aavangen 3, 9575 Terndrup.

Andersen, Aage Dissing – se Dissing, Aage.



**Banke, Jørgen\***, f. 10. aug. 1939 i Gamtofte. S. a. gdr. J.B. – Praktik, lbsk., *agronom* 1968, HD (regnskabsvæsen) 1972. Konsulent i økonomi ved Kolding Herreds lbf. 1968–70. *Økonomikonsulent (registreret revisor) ved Nordfyns*

*lbf.* fra 1970. Adr. Rosenvænget 83, 5250 Odense SV.



**Bock, Hans-Christian\***, f. 11. febr. 1940 i Skeldegård pr. Broager. S. a. gdr. H.B. – Real., praktik, højsk., lbsk., *agronom* 1968. Vid. ass. ved Landøkonomisk Driftsbureau 1968–75. *Økonomikonsulent ved Landwirtschaftlicher*

*Hauptverein für Nordschleswig* fra 1975.

Medl. af Åbenrå Ligningskommission fra 1977. Adr. Uglekær 35, 6200 Åbenrå.



**Boeskov, Bjørn Ingvi\***, f. 25. marts 1940 på Island. S. a. handelsgartner L.B. – Praktik, lbsk., real., *agronom* 1968. Konsulent i Island og Italien 1968–69, ved Statens Husdyrbrugsforsøg 1970–74, og ved *Forædlingsstationen Mari-*

*bo DDS* fra 1975. Adr. Wæverseje, Knuthenlundvej 5, 4952 Stokkemarke.





**Breinholt, Knud Ak-sel\***, f. 5. okt. 1940 i Skodsborg. S. a. fabrikant A.B.K. – Prlm., praktik, lbsk., *agronom* 1968. Vid. ass. ved Landøkonomisk Forsøgslaboratorium 1968. Associate expert ved FAO Beef Project, Gulu, Uganda,

1968–71. Forskningsmedarb. ved Institut for Udviklingsforskning 1972–73. Adjunkt ved FAO-Fakultetet, KVL, 1973–74. Kvægbrugsrådgiver ved Indo-Danish Project, Karnataka State, Indien, 1974–76. Senior lecturer ved Dept. Animal Science, University of Nigeria, 1976–78. Farm management adviser ved Corporación Boliviana de Fomento 1978–82. Adr. Busene, 4791 Borre.



**Bromand, Bent Jørgen Jørgensen\***, f. 16. marts 1939 i Sebbelev. S. a. gdr. J.B. – Real., praktik, jetpilot, lbsk., *agronom* 1968, lic. agro. 1974 ved KVL. Vid. ass. ved Statens Plantepatologiske Forsøg 1968–71. Stud. lic. agro. ved Oplysningsafd., Zool. Inst., KVL, 1971–74. Vid. ass. ved Statens Planteværnscenter, Zool. Afd., fra 1974. Adr. Kappelskovvej 2, Kappelskov, 3400 Hillerød.

**Christensen, Jens Henrik\***, f. 9. april 1941. *Agronom* 1968. Adr. Kampsax Ltd., P.O.Box 5810, Lagos, Nigeria.

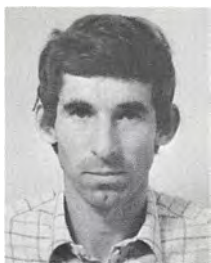

**Christensen, Verner\***, f. 7. febr. 1941 i Rousthøje, Grimstrup sogn. S. a. gdr. T.C. – Ungdomssk., praktik (bl.a. i Sydamerika), idrætshøjsk., militærtj., lbsk., *agronom* 1968. Driftsøkonomiass.

1968–74 og fra 1974 *driftsøkonomikonsulent* ved Roskildeegnens Landboforening. Adr. Horskilden 21, Svogerslev, 4000 Roskilde.



**Christoffersen, Knud Jørgen\***, f. 28. febr. 1943 i Onsbjerg, Samsø. S. a. sognepræst J.V.C. – Real., praktik, lbsk., *agronom* 1968. Lærer på Lyngby lbsk. 1968–69. Konsulent 1969–73 og afdelingschef, FRI-STAMAT-sektion,

1973–77 ved Nordisk Ventilator Co. A/S. *Direktør i KC Klimateknik ApS* (egen virksomhed) fra 1977. Adr. Nashøjvej 5, Basnæs, 4700 Næstved.



**Dahl, Birger**, f. 18. sept. 1940 i Lysbro ved Silkeborg. S. a. gdr. H.C.D. – Real., praktik, militærtj., lbsk., *agronom* 1968. Vid. ass. ved Statens Husdyrbrugsforsøgs afd. for forsøg med svin 1968–69. Vid. ass. 1969–74, konsulent

(foderstofindustrien) 1974–78 ved Bioteknisk Institut, Kolding. Lærer på Ladelund lbsk. 1978–80. *Svineproduktionskonsulent ved Ribe Amts lb.- og hmfr.* fra 1980.

Litt. arb. »Standardisering af maltbyg ved sortering«, beretning nr. 61 fra Bioteknisk Inst., 1971, »Undersøgelser over lagertilstanden i danskavlet foderkorn«, beretning nr. 64, 1973. Medforf. til »Nye konserveringsmetoder for foderkorn«, beretning nr. 67, 1973. Adr. Toften 45, 6650 Brørup.



**Dissing, Aage\***, f. 8. marts 1940 i Tårs sogn, Vendsyssel. S. a. gdr. G. Andersen. – Praktik, lbsk., højsk., *agronom* 1968. Vid. ass. ved Landøkonomisk Forsøgslaboratorium, kvægforsøgene, Kbh., 1968–71.

Kvægbrugskonsulent 1971–76 og 1977–78 ved Ålborg Amts lbf. *Økologisk jordbruger på Jarmstedgård, Brovst*, fra 1978.

Fmd. for Den økologiske Jordbrugsskole fra 1981. Adr. Jarmstedbyvej 6, 9460 Brovst.



**Fredenslund, Erik\***, f. 17. nov. 1942 i Roskilde. S. a. dir. E.F. – Mellsk., praktik, lbsk., *agronom 1968*. Planteavlsass. ved Brønderslev og Omegns lbf. og hmk. 1968–71. *Sekretær, kasserer og planteavlskonsulent ved Kolind lbf.* fra 1971. Adr. Rugvangen 22, 8560 Kolind.

**Hansen, Helge\***, f. 29. aug. 1941 i Borup. S. a. skovfoged H.I.H. – Prlm., praktik, militærtj., lbsk., *agronom 1968*. Planteavlsass. ved Kolding og omegns lbf., Landbogården Brørup, 1969–75. *Specialarbejder ved Keld Ellentoft A/S i Vejen* fra 1976.

Kasserer i Lindknud menighedsråd 1973–80. Medl. af Lindknud skolenævn fra 1978. Adr. Bækkevej 62, Vittrup, 6650 Brørup.

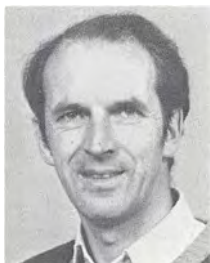

**Hansen, Søren Christian\***, f. 4. sept. 1940 i Vrads sogn. S. a. gdr. J.H. – Praktik, ungdomssk., husflidshøjsk., sløjdlærer på Sommersted ungdomssk., militærtj., lbsk., *agronom 1968*. Planteavlsass.

1968–73, planteavlskonsulent 1973–77 ved Holbæk amts lbf. *Planteavlskonsulent samt sekretær og kasserer ved Møns lbf. og sekretær for Virusgulstodvalget for Stege Sukkerfabrik* fra 1977. Adr. A. P. Hansensvej 10, Lendemarke, 4780 Stege.



**Hjerrild, Karl\***, f. 29. juni 1942 i Ølsted, Løsning. S. a. gdr. A.H. – Real., praktik, lbsk., *agronom 1968*. Vid. ass. ved Statens forsøgsstation St. Jyndevad 1968–70. Konsulent ved Grænseegnens Landboudom 1971–79. *Lærer ved Ladelund Landbrugsskole* fra 1979.

Sekretær for Tønder Amts Landboudom 1968–70. Skoleleder ved LOF, Åbenrå, 1972–80. Medl. af voksenundervisnings- og ungdomsskolenævn 1974–78 og fmd. for ungdomsskolenævn 1978–80 i Åbenrå kommune. Adr. Skovvej 7, 6650 Brørup.



**Høier, Sven\***, f. 3. juli 1939 i Nørre Ørslev by og sogn, Falster. S. a. gdr. H.H. – Real., praktik, gymnastikhøjsk., lbsk., *agronom 1968*. Ass. 1968–71 og fra 1971 *økonomikonsulent ved Nordsjællands lbf.* Adr. Krogvej 26, 3320

Skævinge.



**Haahr, Peder Thorlund\***, f. 2. aug. 1942 i Hemmet. S. a. gdr. J.T.H. – Praktik, lbsk., *agronom 1968*, lic. agro. 1972 ved KVL. Lecturer og senior lecturer ved University of Dar es Salaam, Tanzania, 1972–75. Forsker ved Alfa-Laval

AB, Tumba, Sverige, 1975–77. Sektionschef ved Omex A/S, Veddelev, Roskilde, 1977–81. *Landbrugsrådgiver for DANIDA ved Ministry of Co-op Development, EMBU, Kenya*, fra 1981. Adr. Delfinvej 18, 3450 Allerød.



**Jensen, Aksel\***, f. 26. febr. 1940 i Hyllested sogn. S. a. gdr. F.J. – Praktik, gymnastikhøjsk., lbsk., *agronom 1968*. Planteavlsass. ved Vestsjællands lbf. 1968–69. *Vid. ass. ved Statens Planteavlsforsøg Tystofte* fra 1969. Adr. Nordtoften 14,

4230 Skælskør.



**Jensen, Boje Kristian\***, f. 19. febr. 1941 i Ulherup, Heltborg sogn. S. a. gdr. P.J. – Praktik, sløjdsks., lbsk., *agronom 1968*, HD (regnskab) 1973. Konsulent i driftsøkonomi ved Den alsiske og sundvedske lbf. 1968–73. Eksp.sekr.

ved Kommunedata 1974–78. Konsulent ved Landsudv. for Fjerkræ 1978–80. *Konsulent i driftsøkonomi ved Morsø lbf.* fra 1980. Adr. Havredalen 3, 7900 Nykøbing M.



**Jensen, Verner Nybro**, f. 6. juni 1937 i Oustrup. S. a. gdr. A.J. – Eftersk., højsk., praktik (ved dansk og svensk landbrug), lbsk., *agronom* 1968. Konsulent i driftsøkonomi ved Ringkøbingegnens lbf. 1968–73. *Ejer af gården Lundgård ved Hoven, Sdr. Omme*, fra 1973.

Medl. af best. for Sdr. Omme lbf. fra 1979 og for Ådalens andels Grovareforening fra 1981. Adr. Lundgård, Ørbækvej 10, Hoven, 6880 Tarm.



**Johansen, Børge Ole\***, f. 2. maj 1943 i Hyllested. S. a. gdr. N.P.J. – Real., praktik, lbsk., *agronom* 1968. Plan-teavlsass. ved Tureby-Køge og Omegns lbf. 1968–70. Vid. ass. ved Landbrugsministeriets Certifikatudv. for Korn og Frø

1970–74. *Ejer af Møllehøjgård* fra 1974. Adr. Møllehøjgård, Viaduktvej 2, Hyllested, 4261 Dalmose.



**Justesen, Kristian Kamp\***, f. 26. jan. 1941 i Sahl sogn. S. a. gdr. E.J. – Eftersk., praktik, højsk., lbsk., *agronom* 1968. Ass. i regnskab 1968–72 og fra 1972 *økonomikonsulent i Salling lbf.* Adr. Sdr. Svenstrupvej 2, Bjert, 7830 Vinde-

rup.



**Jørgensen, Niels Christian**, f. 26. juni 1941 i Skelby sogn. S. a. gdr. A.J.

Real., praktik, militærtj., lbsk., *agronom* 1968, HD (afsætningsøkonomi), HHK, 1972. Vid. ass. ved Det løk. Driftsbureau 1968–72. *Konsulent ved De samv. danske andelsslagteriernes Fælleskontor* fra 1972. Udstationeret konsulent i Bruxelles for Andelsslagteriernes Fælleskontor 1973–74. Adr. Søndertoften 216, 2630 Tåstrup.



**Jørgensen, Villy\***, f. 24. nov. 1938.

*Agronom* 1968, merconom i organisation 1980. *Vid. ass. ved Statens Forsøgsstation St. Jyndevad* fra 1968. Adr. Skovfennen 10, 6360 Tinglev.



**Karlsson, Gisli Salomon**, f. 19. juli 1940 i Bardaströnd, Island. S. a. sognerådsfmd. K. Sveinsson. – Lbsk., real., *agronom* 1968. Ass. ved Fredericia og Omegns lbf. 1968–71. Lærer 1971–75, overlærer 1975–79, forst. (midlertidigt)

1980–81 og fra 1981 *lærer ved Hvanneyri Agricultural College, Island.*

Fmd. for Den islandske Agronomforening 1973–75, for Den islandske Landbrugs- og Gartnerlærerforening 1977–78.

Har skrevet følgende lærebøger for landbrugsskoler »Landbrugsøkonomi« 1975 og »Landbrugsbogholderi« 1974. Adr. Hvanneyri, 311 Borgarnes, Island.



**Kjeldsen, Jørgen\***, f. 16. okt. 1941 i Thorup-Fjerritslev. S. a. gdr. S.K. – Eftersk., praktik, gymnastikhøjsk., militærtj., lbsk., *agronom* 1968. *Lærer ved Kalø lbsk.* fra 1968.

I best. for Venstre i Rønde kommune 1975–79, fmd. fra 1979. I ekspertgruppe for svin, Dansk Landboungdom, fra 1978. Adr. Askedalsvej 4, Korup, 8410 Rønde.



**Kloster, Gudmund Svenningsen\***, f. 7. sept. 1939 i Ranum. S. a. gdr. F.K. – Praktik, militærtj., lbsk., *agronom* 1968. Ass. ved Århus amts hmfr. 1968–69. Vid. ass. ved Afd. for fysiologi m.v., KVL, 1969–71. Licentiatstud. ved Hus-

dyrbrugsinstituttet, KVL, 1971–72. *Gårdejer* fra 1972. Adr. Øslevvej 45, 9690 Fjerritslev.





**Kragholm, Hans Frederik\***, f. 14. marts 1940 i Østtofte sogn. S. a. gdr. H.J.K. – Real., praktik, militærtj., lbsk., *agronom 1968*. Ass. i planteavl 1968–72, konsulent i planteavl 1972–73 og ledende planteavlskonsulent og sekretær

for samvirksomheden 1973–77 ved Lolland-Falsters Familiebrug. Fuldmægtig i Landbrugsrådets afd. for samfundskontakt 1977–78. Konsulent ved De Danske Sukkerfabrikker, Nakskov, 1978–81. *Forstander for Tønder lbsk.* fra 1981.

Medl. af Landbrugsrådets gruppe til udarbejdelse af undervisningsmaterialer m.v. om landbrug til skoler m.v. fra 1972. Adr. Tønder Landbrugsskole, Gørrismark 1, V. Omfartsvej, 6270 Tønder.

Kristensen, Knud Aksel Breinholt – se Breinholt, Knud Aksel.

Kristensen, Leif Tange – se Tange, Leif.



**Kruse, Poul Erik\***, f. 31. dec. 1939 i Bregnet sogn, Ronde ved Århus. S. a. forp. N.K. – Mellsk., praktik, lbsk., *agronom 1968*, lic. agro. 1980 ved KVL. *Vid. ass. ved Statens Husdyrbrugsforsøg* fra 1968. Ved University of Alberta,

Canada, 1980–81. Adr. Mørbjergparken 50, Vindinge, 4000 Roskilde.

**Ladefoged, Chresten Madsen\***, f. 2. sept. 1939 på Marienlyst pr. Skive. S. a. propr. L.M.L. – Real., praktik, lbsk., *agronom 1968*. Forsøgsleder/konsulent ved Sprøjteselskabet af 1948 A/S 1968–71. *Lærer ved Lyngby lbsk.* fra 1971. Adr. Lindegården, Bygaden 1, Herslev, 4000 Roskilde.



**Larsen, Bent-Pelle** Kastmand, f. 5. maj 1941 i Lindelse. S. a. gdr. D.K.L. – Real., lbsk., praktik, merkonom i regnskab, *agronom 1968*. Konsulent ved LIK 1968–69, ved LPU, afd. i DLG, 1969–71. Avlsleder ved SN-Frø 1971–79.

*Avlsleder ved Sukkerfabrikken Nykøbing* fra 1979. Adr. Pilesvinget 13, Sundby, 4800 Nykøbing F.



**Lohmann, Jens**, f. 24. aug. 1940 på Frederiksberg. S. a. kunstmaler og oversætter Inger L. og journalist G. Andreasen.

Real., praktik, lbsk., *agronom 1968*, Københavns Universitet (sociologi) 1968–70. Forsøgsass. ved Land-

økonomisk Forsøgslaboratorium 1961–68 (med afbrydelser). Free lance journalist ved DR og danske og udenlandske blade og aviser (bl.a. Information, Søndags Aktuelt, Kontakt) fra 1967. Undervisningsass. ved Romansk Inst., KU, 1970–81. Medredaktør af Kontakt (Mellemløbet Samvirke) 1974. Undervisningsass. ved Romansk Inst. og Tværfag, Odense Universitet, 1975–78. Ekstern vejleder ved RUC 1974–75. *Specialevejleder ved KU* fra 1978 og *journalist ved Information* fra 1979.

Styrelsesmedl. af Nordiska Samfundet for Latinamerika-Forskning fra 1973, næstfmd. fra 1978.

Litt. arb.: »Mexico« (2. udg.) 1967 (1968), »Litteratur om Latinamerika«. Annoteret bibliografi 1973, »Erfaringen fra Chile« (s.m. Ellen Brun & Jacques Hersh) 1974, »Latinamerikas byrde« (2. udg.) 1975 (1977), »Litteratur om Latinamerika, nyt udv.« Annoteret bibliografi 1978, »Politiske sange fra Mexico« 1978, »Fornedrelse og frigørelse. Menneskerettigheder i 80'ernes Latinamerika« (s.m. bl.a. Kirsten Helin & Jesper Mørch) 1982. Adr. Herluf Trollesgade 8, 1052 Kbh. K.



**Løgstrup, Jørgen\***, f. 12. okt. 1939 i Kbh. S. a. prof., dr. theol. K.E.L. – Praktik (heraf 2 år i Sydvestafrika), lbsk., (studieophold i Schweiz, Tyskland, Frankrig og Tjekkoslovakiet), student (nysproglig), *agronom* 1968. Sekretær 1968–

73, fuldmægtig 1969, afdelingschef 1971 ved Andelsslakterierne Fælleskontor og ESS-Food, leder af afd. for Svineavl og -produktion 1969–73. Markedschef og leder af Astra-Ewos, Astra-Gruppen A/S, Albertslund, 1973–75. Direktør, divisionschef for Pharma-Plast A/S, Værløse, 1976–77. *Ejer af Vilmbergsgård* fra 1977. Chefkonsulent ved Centralanstalten for Revision 1978–79. *Egen konsulentvirksomhed c/o »Virksomhedsrådgiverne«*, Århus, fra 1979. Adm. direktør for Esbjerg Ugeavis A/S 1980–81. *Direktør for Scarlet-Møbler ApS i Lem* fra 1982.

Medarb. og foredragsh. ved LOK fra 1968. Folketingskandidat for Venstre i Viborg amt fra 1979.

Litt. arb.: »En analyse af kælvningstidspunktets indflydelse på mælkeproduktionens økonomi« 1968. Medforf. af »Unge liberale« 1964. »Alt det nyeste 1973« 1972. Forf. af markedsrapporter, artikler m.v. Adr. Jons-højvej 4, 8831 Løgstrup.



**Madsen, Erik Vester-gaard**, f. 30. april 1942 i Vandborg sogn. S. a. gdr. C.O.M. – Praktik, lbsk., *agronom* 1968, HD (finansiering og kreditvæsen), HHK, 1971. Sekretær i Landbrugsrådet 1968–72. Fuldmægtig 1972–77, ekspedi-

tionssekr. 1977–79 og fra 1977 *kontorchef i Kreditforeningen Danmark*. Lærer ved Specialskolerne i Kbh. 1974–81. Foredragsholder ved LOK 1973–74.

I Realkreditrådets landbrugsgruppe 1978–81, i Henstandslånev. fra 1980 og tilsyns-udv. vedr. landbrug m.v. fra 1981 under Boligministeriet.

Medforf. af div. lærebøger bl.a. »Realkreditbelåning af landbrug« og »Kreditmarkedet« samt »Den grønne kæde« 1974–81. Adr. Paludan Müllersvej 10, 3480 Fredensborg.



**Madsen, Hans Ole\***, f. 20. juni 1943 i Højbjerg ved Glamsbjerg. S. a. hmd. J.A.M. – Prlm., praktik, lbsk., *agronom* 1968. *Økonomikonsulent ved Vejle Amts hmfr.* fra 1968. Adr. Junovej 9, 7100 Vejle.



**Madsen, Laurits**, f. 24. juli 1942 i Brovst. S. a. gdr. J.M. – Praktik, lbsk., *agronom* 1968. Regnskabsass. ved Ålborg Amts hmfr. 1968–69. Egen revisorvirksomhed i Brovst 1969–75. *Ejer af Højrummegaard* fra 1972. *Ejer af Brovst*

*Hotel* fra 1978.

I Venstres kredsorg. 1969–81. Adr. Kirke-gade 1, 9460 Brovst.



**Madsen, Mads Bis-gård\***, f. 12. april 1943 i Skåde sogn pr. Højbjerg. S. a. gdr. A.B.M. – Real., praktik, lbsk., *agronom* 1968. Vid. ass. ved Statens plantepatologiske Forsøg 1968–69. *Vid. ass. ved Statens forsøgsstation, Ødum*

fra 1969. Adr. Vestervangen 39, 8370 Hadsten.



**Mathiassen, Hans Peter Østergaard\***, f. 19. nov. 1939 i Rostved ved Rønde. S. a. smedemester J.M. – Real., praktik (i Danmark og England), militærtj., *agronom* 1968. Plan-teavlsass. ved lbf. Nordthy 1968–70, ved Rougsø-Sønderhald

Herreds lbf. 1970. Frøavl-konsulent ved Tri-folium-Silo A/S 1970–75. Lærer for Land-boungdommen, Gl. Præstø amt, 1971–75. *Ejer af Langagergård i Præstø* 1974–79. Lærer ved Sydsjællands lbsk. 1975–79. Lærer ved LOF, Præstø, 1976–78. Økonomikonsu-lent ved hmfr.s regnskabskontor i Fensmark 1979. *Planteavl-konsulent ved DEG* fra 1979. Sekretær/konsulent ved Dansk Champig-

nonforening 1980–81. Vikar-sekretær ved DEG's Sektor for Frilandsgrøntsager 1981.

Medl. af best. for Herlufsholm G.I.F. 1971–74, i div. best. og udvalgsposter ved LIONS International fra 1976. Udvalgsmedl. i Institut for Grøntsager og Institut for Ukrudtsforsøg fra 1980.

Medforf. af »Grøntsager i væksthuse« 1981 og »Dyrkning af grøntsager på friland« 1982. Adr. Åbakkevej 8, 5210 Odense NV.



4060 Kirke-Såby.

**Mortensen, Hans-Jørgen\***, f. 16. nov. 1942 i Strø sogn, Strø. S. a. A.M. – Real., praktik, lbsk., *agronom* 1968. Ass. i økonomi ved Holbækegnens lbf. 1968–70. Konsulent i økonomi ved Slagelsegnens lbf. 1970–73. *Ejer af Hyllegård, Strø*, fra 1973. Adr. Strøvej 68, 3320 Skævinge.



Vid. ass. ved Landbrugsministeriets Certificatudv. for Korn og Frø 1973–78. *Fuldmægtig i Landbrugsministeriet* fra 1979. Adr. Schweizerdalstien 73, 2610 Rødovre.



**Mønsted, Hans Christian\***, f. 14. okt. 1936 i Rårup. S. a. gdr. P.M. – Praktik, efter-sk., højsk., lbsk., *agronom* 1968. Ass. 1968–70 og fra 1970 *ejendoms-konsulent ved Nord-sjællands lbf.* I Venstres Amtsbest. i Frederiksborg amt fra 1977 og byrådsmedl. i Frederiksværk kommune fra 1981. Adr. Bukketornvej 9, 3300 Frederiksværk.

Nielsen, Henning Willumsgaard – se Willumsgaard, Henning.



**Nielsen, Karl Aage\***, f. 24. marts 1941 i Tolstrup. S. a. gdr. B.N. – Lbsk., højsk., *agronom* 1968. Planteavlssass. ved Skælskøregnens lbf. 1968–73. Konsulent og forretningsfører ved Sydvestsjællands Specialafgrødeforening, Skælskør,

1973–76. *Specialafgrødekonsulent ved Skælskøregnens lbf.* fra 1976.

Sekretær for og redaktør af »Dansk Løg-avl«, Avlerforeningen af danske Spiseløg, fra 1980. Adr. Højen 17, 4230 Skælskør.



**Nielsen, Leif Erland, f.** 2. febr. 1942 i Alsønderup sogn. S. a. gdr. V.N. – Praktik, student, militærtj., *agronom* 1968. Sekretær i Landbrugsrådet 1968–73. Eksp. sekr. i EF-kommissionen 1974–79. *Kontorchef i Landbrugsrådet* fra

1979. Adr. Damgårdsvej 15, Bistrup, 3460 Birkerød.

**Nielsen, Niels Otto\***, f. 31. aug. 1936 i Nr. Holm. S. a. hmd. E.N. – Efter-sk., hmdsk., lbsk., praktik, *agronom* 1968. Ass. ved Ringstedegnens lbf. 1968–71. *Driftsøkonomikonsulent i Århus amts Husmandsforening* fra 1971. Adr. Frellingvej 25, 8560 Koling.

**Nielsen, Thomas Kristian, f.** 5. nov. 1940 i Skivum sogn. S. a. gdr. S.A.N. – Prlm., praktik (heraf 1/2 år i Schweiz), lbsk., *agronom* 1968. Ass. ved Silkeborg og omegns lbf. 1968–69. Lærer ved Borris lbsk. 1969–73. *Salgskonsulent, afdelingsleder og salgschef i private firmaer med tilknytning til landbruget (landbrugsmaskiner)* fra 1973.

Kasserer i Brande Havekreds, Det jydskes Haveselskab, 1978–82, fra 1982 fmd.

Har skrevet »Malkning og hygiejne« (landbrugets undervisningsmateriale i grundskolen) 1971. Adr. Toften 10, Uhre, 7330 Brande.





**Nielsen, Villy\***, f. 4. marts 1937 i Kbh. S. a. bmd. Aa.N. – Ungdomssk., praktik, lbsk., højsk., *agronom 1968*. Vid. ass. ved De landbrugstekniske Undersøgelser, Otterup, 1968–78. Vid. ass. ved *Statens jordbrugstekniske Forsøg*,

Bygholm, fra 1978.

Medl. af NJF's subsektion for arbejdsforskning fra 1975. Adr. Silkeborgvej 60, 8700 Horsens.



**Novak, Vaclav\***, f. 6. aug. 1930 i Melnik, Tjekkoslaviet. S. a. gdr. V.N. – Student, dyrlæge, *diplom agronom ingeniør 1968*, alt i Tjekkoslaviet. Vid. ass. ved KVL's afd. for husdyrgenetik 1968–75. Konsulent ved A/S Holmegårds

Rugeri i Ragebøl 1975–80. *Direktør for Bjørnskov Kyllinger* (egen virksomhed) fra 1980. Adr. Frisbækvej 13, 8766 Nr. Snede.



**Nørgaard, Erik\***, f. 24. aug. 1941 i Underup, Horsens. S. a. gdr. J.N.Pedersen. – Real., praktik, militærtj., lbsk., *agronom 1968*. Grundforbedringsass. ved Hedeselskabet i Roskilde 1968–70. Amtsvandingeniør 1970–78 og fra 1978

sektionsleder ved *Miljøteknisk Sektion, Ringkjøbing Amts Vandvæsen*. Adr. Heboltoft 25, 6950 Ringkøbing.



**Nørgaard, Kjeld** Thomas, f. 30. juli 1939 i Solkjær, Grarup ved Haderslev. S. a. gdr. H.N. – Real., idræts-højsk., praktik (heraf 1/2 år i England), lbsk., *agronom 1968*. Ansat ved Bornholms løk. for. 1968–69. Ungdomsskolelærer ved

Vojens Ungdomssk. 1970–80. *Lærerstuderende ved Haderslev Statsseminarium* fra 1980. Adr. Brorsbølvej 6, 6100 Haderslev.



**Olsen, Hans Jørgen\***, f. 4. jan. 1942 i Bjerrebø på Tåsinge. S. a. gdr. N.O. – Praktik, lbsk., *agronom 1968*, lic. agro. ved KVL 1974, agronomie doktor ved Sveriges Lantbruksuniversitet 1981. Forskningsass. ved Jordbrugsteknisk

Institut, KVL, 1968–75. *Forskerass. ved Lantbrukets Arbetsmetodik och Teknik, Sveriges Lantbruksuniversitet*, fra 1975.

Litt. arb. »Torsional Shear Tests in Agricultural Soil Research« 1981. Adr. Askvägen 2A, S-75252 Uppsala, Sverige.



**Olsen, Ole** Hans Christian\*, f. 3. aug. 1942 i Torup sogn. S. a. gdr. M.O. – Real., praktik, lbsk., *agronom 1968*. Associate expert ved FAO's Fertilizer Programme i Sierra Leone 1968–70, i Kenya 1970–72. Kandidatstipendiat

ved Planternes Ernæring, KVL, 1972–74. Terrestrisk økolog i Miljøstyrelsen 1974–76 og fuldmægtig 1976–79. *Administrator i Landbrugsministeriets Vildtforvaltning* fra 1979. Adr. Rosenhøjvej 26, Ugelbølle, 8410 Rønde.



**Overby, Helmuth**, f. 30. maj 1940 i Understed sogn. S. a. gdr. H.O. – Mellsk., praktik, militærtj., lbsk., *agronom 1968*. Regnskabsass. i Grenå lbf. 1968–70. *Bygningskonsulent ved Hjørring Amts løk. Selskab* fra 1971. Adr.

Hedelund, Hedevej 6, Tornby, 9850 Hirtshals.

Pedersen, Erik Nørgaard – se Nørgaard Erik.



**Pedersen, Leif**, f. 1. sept. 1940 i Brabrand. S. a. agronom N.P. – Real., praktik, lbsk., militærtj., *agronom 1968*. Konsulent ved LOK 1968–75. Expert on Education and Management of Agricultural Cooperations, ILO/DANIDA,

1975–76. Konsulent ved Bornholms løk. for. 1977–81. *Ejer af Smedegård i Nyker* fra 1981.

I ligningskommission i Hasle kommune 1977–81. Adr. Smedegaard, Hallemarksvej 1, Nyker, 3700 Rønne.



**Pedersen, Poul\***, f. 29. maj 1943 i Gejlå, Åbenrå amt. S. a. gdr. A.P. – Ungdomssk., praktik, lbsk., *agronom 1968*. Vid. ass. ved Det løk. Driftsbureau 1968–69.

*Økonomikonsulent ved Skanderborg amts og Bjerre herreds hmf.*

og Ry lbf.s regnskabsudvalg fra 1969. Adr. Fyrresvinget 35, 8600 Silkeborg.



**Poulsen, Kristian Rosager\***, f. 6. jan. 1942 i Svendborg/Tved. S. a. gdr. P.A.P. – Alm. forberedelseseks., lbsk., *agronom 1968*. Planteavlssass. 1968–75 og fra 1975 *planteavlsskonsulent, sekretær og kasserer i Den nordslesvigske lbf.*

I Regionsudvalget for Planteavl 1977–81. Adr. Skovvænget 6, 6630 Rødding.



**Rasmussen, Aksel Kjør\***, f. 17. febr. 1941 i Flødstrup. S. a. snedkermester H.R. – Real., praktik, lbsk., *agronom 1968*. Økonomikonsulent ved Den alsiske og sundhedske lbf. 1968–71, ved Svendborg Amts løk. Selskab i Ringe

1971–78. *Lærer ved Korinth lbsk.*, fra 1978. Adr. Fleningevej 8, Korinth, 5600 Fåborg.



**Rasmussen, Bent Frigaard\***, f. 29. marts 1942 i Hjadstrup sogn, Odense amt. S. a. gdr. J.R. – Real., praktik, lbsk., *agronom 1968*. Vid. ass. ved Statens plantepatologiske Forsøg, Lyngby, 1968. Lærer ved Næsgaard agerbrugssk. 1968–70.

Sekretær 1970, fuldmægtig 1974 og fra 1976 *kontorchef i Landbrugsrådet*.

Leder af LOF og DF, Ølstykke, 1971–73. Medl. af Terslev menighedsråd 1977–80. Fmd. for skolenævnet ved Terslev sk. 1978–82. Sekretær for Landbrugets AV-udv. fra 1971. Medl. af Landsstyrelsen for Pædagogisk Landsforening for Orientering 1972–76. Medl. af repræsentantskabet for Landscentralen for Undervisningsmidler fra 1974. Suppleant til Det Centrale Uddannelsesråd fra 1979. Adr. Bygaden 24, Terslev, 4690 Haslev.



**Rasmussen, Kjeld\***, f. 10. april 1938 i Sulsted. S. a. gdr. H.E.R. – Praktisk, militærtj., højsk., lbsk., *agronom 1968*. Ass. ved Jordbrugsøkonomisk Institut 1968–72. *Økonomikonsulent ved Vends herreds lbf., Ejby*, fra 1972. Adr.

Mejsevænget 4, 5560 Årup.



**Sørensen, Niels Jørn\***, f. 15. dec. 1941 i Hasle pr. Århus. S. a. gdr. A.S. – Mellsk., praktik, lbsk., *agronom 1968*. Grundforbedringsass. ved Hedselskabet 1968–69. Planteavlssass.

1970–71, økonomikonsulent 1971–78 ved Silkeborg lbf. *Ejer af Ansgård, Veng*, fra 1972 og fra 1978 *aktiv landmand*. Adr. Ansgård, Dalvej 14, Veng, 8660 Skanderborg.



**Saarup, Søren Fredsøe\***, f. 2. marts 1944 i Hillerslev, Thy. S. a. C.S. – Real., praktik, lbsk., *agronom* 1968. Ass. på regnskabskontor i Randers Amts Hmfr. 1968–71. Ledende regnskabskonsulent ved Fremad & Fjends hmfr., Skive,

1971–79. *Selvstændig landmand* fra 1979.

Medl. af økonomikonsulentudv. for Danske hmfr. 1977–79. Adr. Hjortevej 2, Høstemark, 9280 Storvorde.



**Tange, Leif\***, f. 15. okt. 1942 i Sneum sogn, Tjæreborg. S. a. gdr. H.T. – Real., praktik (3 år – heraf 1 år i Norge), 1/2 år i Grønland som arbm., lbsk., *agronom* 1968. Planteavlsass.

1968–80 og fra 1980 *planteavlskonsulent*

ved *Videbækegnens lbf.*

Fmd. for Nr. Felding Sogneforening 1971–73, for Grønbjerg Sogneforening 1976–78. Adr. Ommegårdvej 8, Grønbjerg, 6971 Spjald.



**Vemmelund, Niels Peder\***, f. 2. nov. 1940 i Hammel. S. a. gdr. L. Nielsen. – Real., praktik, militærtj., lbsk., *agronom* 1968, lic. agro. (planternes ernæring) ved KVL 1971. Forsøgsleder for forsøg med tilberedning af såbed til bederoer, KVL 1971–74, for varmegenvinding, KVL 1974–76. Vid. ass. ved undersøgelser om arbejdsrationalisering ved De landbrugs- tekniske Undersøgelser, Ørritslevgård, 1976–78. *Regnskabskonsulent ved Vestslesvigs Landbrugscenter, Løgumkloster*, fra 1978.

Litt. arb. »Tilførsel af stigende mængder CaCO<sub>3</sub> til sure jorder« 1971, »Tilberedning af såbed til bederoer« 1974, »Varmegenvinding fra staldgødning« 1976. Adr. Munkeparken 56, 6240 Løgumkloster.

Vemmelund-Nielsen, Niels Peder – se Vemmelund, Niels Peder.



**Vesterlund, Jens Due-dahl\***, f. 4. marts 1938 i Klovborg. S. a. gdr. O.V. – Praktik, lbsk., højsk., *agronom* 1968, HD (organisation), HHK, 1972. Sekretær og fuldmægtig i Landbrugsrådet 1968–75. *Konsulent ved LOK*

fra 1975 og *ejer af Mattrup Ladegaard, Nr. Snede*, fra 1974. Adr. Voldumvej 46, 2610 Rødovre.



**Westh, Ole\***, f. 20. juni 1940 i Kbh. S. a. skibsfører O.A.W. – Real., praktik, militærtj., lbsk., *agronom* 1968, HD (organisation), HHK, 1972. Sekretær i statistisk-økonomisk afd. i De samv. danske lbf.

1968–70. Kandidatstipendiat ved KVL 1970–73. Budget- og adm. chef for Forenede sjællandske Andelsslægterier 1973–81. *Adm. direktør i Bornholms Andelsslægteri* fra 1981.

Medl. af best. fra 1969 og fra 1976 næstfmd. for Lyngby lbsk.

Har skrevet »Decisionsteoretiske modeller« 1972. Adr. Haslevej 19, 3700 Rønne.



**Willumsgaard, Henning\***, f. 30. aug. 1940 i Lønborg. S. a. gdr. N.L. Nielsen. – Real., praktik, militærtj., lbsk., *agronom* 1968. Planteavlsass. ved Salling lbf., Skive, 1968–78. Planteavlskonsulent, sekretær og kasserer for Fredericia

og omegns lbf. 1978–80. *Lærer ved Borris lbsk.* fra 1980 og *ejer af fødehjemmet Lønborg*. Adr. Stenbjergvej 9, Lønborg, 6880 Tarm.





**Ørnsvig Nielsen, Anders\***, f. 24. nov. 1937 i Tyrsted. S. a. gdr. N.A.N.

Student, Niels Brock, *agronom* 1968, HD, HHK, 1972. Sekretær i Landbrugsrådet 1968-72. *Fuldmægtig i Landbrugsministeriet*,

*EF-direktoratet*, fra 1972. Adr. Dronninggårds Allé 85, 2840 Holte.

**Østergaard, Kristian**, f. 5. marts 1938 på Vedstedgård pr. Birkelse, Åbybro. S. a. gdr. M.Ø. – Praktik, forv. (herunder på Ladelund lbsk.), lbsk., højsk. militærtj., *agronom* 1968. *Ansæt i De danske lbfr., Axelborg*, fra 1968 og *overtaget fødehuset Vedstedgaard i Birkelse pr. Åbybro* 1979.

Medl. af De danske lbfr.s repræsentantskabs gartnerikontrolkommissionen fra 1979. Adr. Margerittens Kvarter 2 B, 2620 Albertslund.



**Andersen, Anders Peter Schou\***, f. 12. aug. 1943 i Korndrup. S. a. gdr. J.S.A. – Lbsk., praktik, *agronom* 1969. Ass. ved Hobro lbf. 1960-70. *Økonomikonsulent, reg. rev., ved Nord-sjællands lbf., Hillerød*, fra 1970.

Fmd. for Hillerød Venstre fra 1977. Adr. Smedievej 103, 3400 Hillerød.



**Andersen, Erik Brejninge\***, f. 20. juli 1942 i Særløse. S. a. parcl. Aa.A. – Prlm., praktik, militærtj., lbsk., *agronom* 1969. Ass. ved Holbæk Amts lbf. 1969-70. Kvægbrugs-ass. ved Slagelseegnens lbf. 1970-72. Vid. ass. ved Statens

Husdyrbrugsforsøg, Helårsforsøg med kvæg, 1972-74. *Kvægbrugs-konsulent ved Vejle Amts hmf., Fællesudvalg for Kvæg i Vejle amt*, fra 1974.

Medl. af DA's best. 1970-73, af best. for Danske Kvægbrugs-konsulenter 1975-79.

Medforfatter af »Opdræt og ungtyre«, LIK, 1981. Adr. Højager 60, 7300 Jelling.

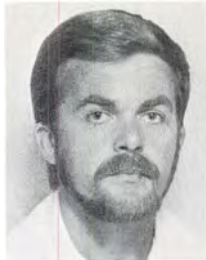

**Andersen, Palle Clement\***, f. 26. sept. 1942 i Tolne. S. a. gdr. P.A. – Praktik i Danmark og England, Internat. højsk. i Helsingør, militærtj., lbsk., *agronom* 1969. Associate expert for FAO i Indonesien 1969-72.

*Agronom ved Ristøringsprojekt i Bangladesh, DANIDA, 1972-75. Ejer af Annexgården i Tolne* fra 1972. Farm input adviser i Kenya, DANIDA 1976-79, projektleder 1979-81. Adr. Kirkevej 120, 9891 Tolne.



**Bang, Erik**, f. 4. juli 1940 i Kbh. S. a. politikomm. L.C.B. – Real., praktik, lbsk., *agronom* 1969. Plan-teavlsass. ved Haderslev amts lbf. 1969-75. *Laboratorieleder ved Gråsten Kemiske Laboratorium i Haderslev* fra 1975. Adr. Toftegård, Vonsildvej 257, 6000 Kolding.

**Bollerup, Henning\***, f. 8. febr. 1941 i Kværndrup. Opv. i Tistrup. S. a. gdr. L.B. – Praktik, eftersk., højsk., lbsk., optagelseskursus, *agronom* 1969. Ansæt ved De danske Lbfr. 1969-70, og samtidig taget bifag til lic. eks. ved KVL. 1970-71 kandidatstip. ved KVL. Sekretær/fuldmægtig ved De danske Lbfr., økn./stat. afd. 1971-77. Konsulent ved *landbof. regnskabskontor i Varde* 1977-78, *ledende konsulent* samme sted fra 1978. Adr. Gødsvangvej 30, Gårde, 6870 Ølgod.



**Bondesen, Ole Bech\***, f. 16. april 1941 i Ovtrup. S. a. gdr. H.B.B. – Praktik, gymnastikhøjsk., lbsk., ungdomssk. lærer, *agronom* 1969. Sekretær 1969-73, fuldmægtig 1974-78 og fra 1979 *redaktør af Landbrugsrådets Meddelel-*

*ser, Landbrugsrådet*. Adr. Rådalsvej 43, 4040 Jyllinge.



**Brink, Hans Christian\***, f. 29. marts 1944 i Bevtoft. S. a. gdr. O.B. – Ungdomssk., praktik, lbsk., *agronom* 1969. Associate expert 1969–73, soil fertility specialist 1973–75 for FAO i Indonesien. Fertilizer/Plant nutrition specialist, Team leader for FAO i Ethiopia 1975–79. *Fertilizer/Plant nutrition specialist, project manager for FAO i Tanzania* fra 1979. Adr. Sundgårdsvej 4, Sundsøre, 7870 Roslev.

tion specialist, Team leader for FAO i Ethiopia 1975–79. *Fertilizer/Plant nutrition specialist, project manager for FAO i Tanzania* fra 1979. Adr. Sundgårdsvej 4, Sundsøre, 7870 Roslev.



**Casper, Hans Mørck\***, f. 21. jan. 1939 i Hallendrup pr. Hadsten. S. a. gdr. H.C. – Real., lbsk., forsøgsass. ved Statens Husdyrbrugsforsøg, Trollesminde, *agronom* 1969. Lærer ved Asmildkloster lbsk. 1969–78. *Økonomikonsulent ved*

*Rougsø-Sønderhald lbf.* fra 1978. Adr. Elmevej 22, Assentoft, 8900 Randers.



**Christiansen, Søren\***, f. 5. aug. 1943 i Rakelev. – Praktik, lbsk., *agronom* 1969. Kvægbrugsass. 1969–70, planteavlssass. 1971–73 ved Slagelseegnens lbf. *Planteavlskonsulent* fra 1974 og fra 1978 tillige *foreningssekretær i Vestsjællands lbf.* Adr. Søgårdsvej 2, Løve, 4270 Høng.

lands lbf. Adr. Søgårdsvej 2, Løve, 4270 Høng.



**Dahlgaard, Laust\***, f. 1. juni 1942 i Bajlum-Østergård, Roslev. S. a. gdr. J.C.D. – Praktik i Danmark, England og Canada, højsk., real., lbsk., *agronom* 1969, HD (afs.økonomi), HHK, 1973. Marketing trainee ved Blå Bånd A/S 1969–

70, research executive ved IFH-Research A/S 1970–73, produktchef ved Sunlight-Vinolia A/S 1973–75 og senior produktgruppechef ved Frisko-Sol Is A/S 1975–78, alle under Unilever. Marketingchef 1978–80, marketingdirektør 1980–81 ved Master Food A/S.

*Skandinavisk marketingsdirektør ved Master Foods Scandinavia AB* fra 1981.

Næstfmd. for FL og studienævnsmedl. ved KVL's Studenterråd 1964–68. Adr. Smakkegårdsvej 59, 2820 Gentofte.



**Ebbesen, Olav Vind\***, f. 10. sept. 1944 i Obbekær, Ribe. S. a. gdr. J.V.E. – Praktik, lbsk., *agronom* 1969. *Økonomikonsulent ved Hedeboernes samv. løk. for.* 1969–80. *Levende økonomikonsulent ved Videbækegnens lbf.* fra 1980.

Adr. Birkmosevej 5, Herborg, 6920 Videbæk.

**Elvstrøm, Niels\***, f. 5. maj 1943 i Tørrild pr. Jelling, Nørup sogn. S. a. gdr. J.E. – Lbsk., *agronom* 1969. Regnskabsass. ved Århus Amts hmfr. 1969–72. Regnskabskonsulent ved Skanderborg lbf. 1972–78. *Regnskabskonsulent ved Silkeborg lbf.* fra 1978. Adr. Balagergaard, Gl. Mosevej 1, 8462 Harlev J.



**Foldager, John\***, f. 13. nov. 1942 i Hurup Thy. S. a. husdyrbrugskonsulent, *agronom* J.F. – Real., praktik (herunder ophold i Schweiz og England), militærtj., lbsk. (driftslederkursus), *agronom* 1969, M.Sc. 1976 og Ph.D.

1978 ved Michigan State University, USA. *Vid. ass.* 1969–73 og igen fra 1977 ved *Statens Husdyrbrugsforsøg, afd. for forsøg med kvæg og får.* Graduate student ved Department of Dairy Science, Michigan State University, USA, 1973–77.

Litt. arb. »The requirement of methionine and total sulfur amino acids in the pruruminant calf« 1976, »Protein requirement and non-protein nitrogen for high producing cows in early lactation« 1977, »Bekæmpelse af infektion med løbetarmorm hos kalve og kvier på græs« 1981. Adr. Møllevej 18, Birkede, 4130 Viby Sj.



**Franzen, Erhardt\***, f. 19. aug. 1940 i Sdr. Hygum. S. a. lmd. D.F. – Praktik (i Danmark, England og USA), militærtj., lbsk. (driftsleder), *agronom* 1969. Sekretær 1969–70, fuldmægtig 1970–73 ved Oxexport. Afdelingsleder 1973–75 og

fra 1975 *afdelingschef* i *Kødbranchens Fællesråd*.

Medl. af best. 1966–67, 1967–68 tillige fmd. for Foreningen af Agronomstuderende. Adr. Agerlandsvej 33, 2300 Kbh. S.



**Frejwald, Finn\***, f. 31. aug. 1943 i Kbh. S. a. konfekturhandler R. Petersen. – Real., praktik, lbsk. (driftslederudd.), *agronom* 1969. Planteavlsass. ved De sjællandske lbfr.s Planteavlskontor i Roskilde 1969–71. Planteavlsass.

1971–76 og fra 1976 *planteavlskonsulent ved Landskontoret for Planteavl i Viby J.*

Medl. af best. for ass. i DA 1974–77. Adr. Vinkelvej 35, Stilling, 8660 Skanderborg.



**Hallqvist, Jens Victor\***, f. 14. dec. 1942 på Frederiksberg. S. a. cykelhandler J. Sørensen. – Real., praktik, militærtj., lbsk., *agronom* 1969. Lærer ved Kærehave lbsk. 1969–70. Konsulent ved LOK 1970–72 og 1975–79. Uddannelsesrådgiver ved Nordiske Andelsprojekter i Kenya 1973–75. Redaktør i Privatbanken A/S 1979–80. *Kontorchef* i *Andelsudvalget* fra 1980 og *seminardirector* (korttid) ved ILO 1980 og 1981.

Fmd. for Kærehave Elevfor. fra 1978. Medl. af FAO-udv. og af DANIDA's Landbrugsudv. fra 1980.

Litt. arb. Bo Bedre's »Vær Deres egen havearkitekt« 1970. Adr. Grønnevej 40, 2830 Virum.

Litt. arb. Bo Bedre's »Vær Deres egen havearkitekt« 1970. Adr. Grønnevej 40, 2830 Virum.



**Hansen, Holger\***, f. 20. okt. 1934 i Ringe. S. a. tømremester K.H. – Praktik, højsk., lbsk., *agronom* 1969. *Regnskabskonsulent ved Fynske hmfr.* fra 1969. Adr. Lombjergervej 8, 5750 Ringe.



**Hansen, Mogens Christian**, f. 16. okt. 1943 i Skelby, Sjælland. S. a. gdr. J.H. – Real., praktik, militærtj., lbsk., *agronom* 1969, lic. agro. ved KVL 1972. Vid. ass. ved Statens Husdyrbrugsforsøg 1969–70. Kand. stip. og forskn.

stip. (deltid) ved KVL 1970–73. Vid. ass. ved Statens Husdyrbrugsforsøg 1973–77. Fuldmægtig i Kødbranchens Fællesråd 1977–81. *Prokurist ved Bovidan A/S* fra 1981. Desuden lærer (deltid) ved Vejlyb lbsk. 1972–73 og litteraturstudium vedr. kvægets frugtbarhed ved Landsudv. for Kvæg 1977.

Medarb. repr. i Statens Husdyrbrugsudv. 1974–76. Fmd. for Glostrupkredsens Venstre 1977–80.

Litt. arb. »Kælvningsforløb samt relationer mellem dette og nogle kødproduktionsegenskaber hos RDM og SDM« (lic.afh.) 1972, »Fodringens og miljøets indflydelse på kvægets frugtbarhed« (LK-medd.) 1977, »Genetiske undersøgelser over kvægets frugtbarhed« (467. beretn. fra SH) 1977. Adr. Skelvej 5, Ny Fløng, 2640 Hedehusene.



**Hansen, Svend Erik\***, f. 12. jan. 1944 i Minkemark, Udby sogn. S. a. bmd. K.H. – Praktik, lbsk., *agronom* 1969. Økonomikonsulent ved Holbæk Amts hmfr. 1969–74. *Journalist ved Landsbladet* fra 1974.

Kasserer i foreningen Dansk Landbrugspressen fra 1980 og medl. af Landbrugets Radioudv. fra 1981. Adr. Udby Kirkevej 12, 4300 Holbæk.





**Havsteen-Mikkelsen, Olaf Einar Napier\***, f. 7. april 1941 i Helsingør. S. a. maleren S.H.-M. – Praktik (i Danmark, Irland og Storbritanien), militærtj., lbsk., *agronom* 1969. Associate expert for FAO/UNDP ved Biological Institute of

Sao Paulo, Brasilien, 1969–70. Project operations officer for FAO i Rom 1970–74, ved Project 7/SIDA/35, Izmir i Tyrkiet 1974. Country project officer for FAO i Rom 1974–76. Konsulent for ICI, Kbh., 1976. *Planteavlskonsulent og sekretær ved Ærø lbf.* 1976–80 og igen fra 1980. Plant production adviser for Danagro A/S, Brasilien, 1980.

Medforfatter til »Pre-feasibility Study, Dairy Development Programme, Minas Gerais, Brasilien« 1980. Adr. Statene 8, Postbox 66, 5970 Ærøskøbing.



**Hindhede, Jens\***, f. 13. nov. 1941 i Højmark, Lem. S. a. gdr. Aa.H. – Lbsk., højsk., *agronom* 1969. Vid. ass. 1969–77 og fra 1978 *forsøgsleder* (kst.) ved *Statens Husdyrbrugsforsøg, afd. for forsøg med kvæg.* Adr. Stenhøj Have 36, 3460

Birkerød.

**Iversen, Torben**, f. 21. marts 1941. *Agronom* 1969. Død maj 1973. Nekrolog: UfJ. nr. 21/1973.

**Jelnes, Stig\***, f. 9. juli 1941 på Frederiksberg. – *Agronom* 1969. Associate expert ved FAO fertilizer programme i Paraguay 1969–71. Assistant to the senior agricultural adviser/FAO country representative i Columbia 1971–73. Regional product officer for Verdensfødevareprogrammet i Mellemamerika 1973–76. Assistant representative ved Verdensfødevareprogrammet i Columbia 1976–80. Deputy representative ved Verdensfødevareprogrammet i Ecuador 1980–82. Fra 1982 *koordinator ved Danagro Adviser A/S, København.* Adr. Frederikssundsvej 346, lejl. 206, 2700 Brønshøj.



**Jensen, Børge\***, f. 17. april 1943 i Vålse. S. a. fhv. gdr. F.J. – Mellsk., praktik, lbsk., real., *agronom* 1969, merkonom 1977. Associate expert (fertilizer and soil fertility) for FAO i Kenya 1969–71. Lærer ved Næsgård Agerbrugssk. 1971–

79. Grundforbedringskonsulent ved Hedeselskabet i Nykøbing F 1979–80. Chief land development officer (Irrigation) for Carl Bro Int. A/S i Sierra Leone 1980–82. *Grundforbedringskonsulent ved Hedeselskabet i Nykøbing F* fra 1982. Adr. Kongsnæstoften 1, 4850 Stubbekøbing.



**Jensen, Chr. Richardt**, f. 12. febr. 1943. S. a. gdr. J.H.J. – Real., praktik, militærtj., lbsk., *agronom* 1969, lic. agro. ved KVL 1973. Vid. ass. 1969–70, kand. stip. 1970–73, lektortvikar 1973–74, projektansat (SJVF) 1974–76, lektortvikar 1976–78, sen. stip. 1978–81 og fra 1981 *lektor ved Hydroteknisk Laboratorium, KVL.*

Lic. afh. »Planteproduktion, fotosyntese og vandbalance i relation til elektrolytkoncentration i rodmediet og klimaforhold«, 1973. Har desuden udgivet div. arbejder i artikelform. Adr. Svalevej 4, Ny-Hammersholt, 3400 Hillerød.



**Jensen, Hans Chr. Askov\***, f. 30. maj 1941 i Bovrup i Sønderjylland. – Praktik, lbsk., sproghøjsk., *agronom* 1969. Vid. ass. ved Forsøgslaboratoriets afd. for fjerkræ 1969–72. Avlsleder i Hønseriet Egelund 1972–76. Selv-

stændig »Æglund« i Ølgod 1976–77. Direktør for Æglund ApS, Herlufmagle, 1977–80. Poultry expert under Landbrugsministeriet i Saudi Arabien (Danagro) 1980–82. Vid. ass. (vikar) ved *Statens Husdyrbrugsforsøgs afd. for fjerkræ og konsulent for Danagro Adviser A/S* fra 1982. Adr. Sorøparken 9, 4180 Sorø.



**Jensen, Ove Bech**, f. 17. sept. 1943 i Spjellerup ved Karise. S. a. gdr. H.B.J. – Eftersk., praktik (også i udlandet), højsk., lbsk., agronom 1969. Lærer på Næsgård Agerbrugssk. 1969–73. Bygningskonsulent ved Holbæk Amts lbf.

1973–77. *Forstander for Høng lbsk.*, fra 1977 og fra 1981 tillige *gårdejer*. Adr. Høng Landbrugsskole, 4270 Høng.



**Jensen, Verner\***, f. 30. jan. 1940 i Hyllebjerg. S. a. gdr. S.J. – Praktik, højsk., lbsk., agronom 1969. FAO associate expert ved National University of Bogota, Colombia, 1969–71, ved University of Santo Domingo, Den dominikanske Republik, 1971–72. FAO projektleder ved University of Ghana, Accra, Ghana, 1972–76. Training officer for FAO ved Dairy Training Centre Naivaska, Kenya, 1976–79. Konsulent ved Danagro Adviser A/S, Kbh., 1979–80. *Vid. ass. ved Statens Husdyrbrugsforsøg, kvægforsøgene i Trollesminde*, fra 1980. Adr. Ryttergårdsvej 220, 3520 Farum.



**Johannsen, Peter Iver\***, f. 29. dec. 1943 i Flensburg, Vesttyskland. S. a. biblioteksdir., dr. H.P.J. – Student (i Flensburg), praktik, Universitet Kiel/Tyskland 1965, agronom 1969. Sekretær i Andelslagteriernes Fælleskontor, Axelborg, 1969–71. Konsulent ved Landwirtschaftlicher Hauptverein für Nordschleswig, Åbenrå, 1971–73. *Generalsekretær i Det tyske Generalsekretariat, Åbenrå*, fra 1973.

Medl. af hovedbest. for Bund Deutscher Nordschleswiger fra 1973. Adr. Djernæsvej 23, Hoptrup, 6100 Haderslev.



**Jørgensen, Ib\***, f. 29. marts 1944 i Århus. S. a. kmd. H.J. – Praktik, lbsk., agronom 1969. Konsulent ved Ringe hovedkreds af hmfr. 1969–73. Salgskonsulent ved Tectum, afd. Fyn, 1973–80. *Bygningskonsulent i Landbo- og Husmandsforeningerne i Gl. Viborg amt* fra 1980.

Adr. Ladehøjvej 7, 8831 Løgstrup.



**Kanved, Poul Nørsgaard\***, f. 8. juli 1941 i Vejle. S. a. J. Petersen. – Real., praktik, militærtj., lbsk., agronom 1969. Ass. i Alfa-Laval Landbrug A/S 1969–73. Byggekonsulent ved Tectum AmbA 1973–76, ved Kanved ApS 1976–81.

Lærer ved Kalø lbsk. fra 1981. Adr. Lillerupvej 50, 8410 Rønde.



**Kimer, Hans\***, f. 23. juli 1942 i Nørre Ørsløv. S. a. gdr. K.K. – Praktik, lbsk., agronom 1969. Vid. ass. ved Statens Moseforsøg, Åbybro, 1969–70. Ungdomskonsulent ved Fyns stifts Landboudom 1970–73. Lærer ved Nr. Ørsløv ungdomssk. 1973–79. *Økonomikonsulent ved Vestlollands lbf.* 1979–80, ved *Falsters lbf.* fra 1980. Adr. Magnoliavej 3, Systofte, 4800 Nykøbing F.



**Kjeldsen, Henning\***, f. 8. aug. 1944 i Gerding sogn. S. a. gdr. S.K. – Praktik, højsk., lbsk., agronom 1969, HD (regnskabsvæsen) 1972, HHK, statsaut. revisor 1974. Ass. ved Løk. Driftsbureau 1969–70. Revisor hos Iver H. Iversen Statsaut. Revisorer 1970–72, ved De forenede Revisionsfirmaer, Ballerup, 1972–75. Statsaut. revisor i samme firma i Esbjerg. Timelærer ved Handelshøjskolen i Esbjerg 1975–76. Fra 1976 *timelærer på Danmarks Forvaltningshøjskole, Ålborg Universitetscenter, revisionsstudiets sidste del, og statsaut. revisor i NR-Re-*

vision A/S, Statsaut. Revisorer, Hjørring. Adr. Svalevej 1, 9800 Hjørring.



**Kristoffersen, Ivar\***, f. 30. juli 1942 i Møgelthorum sogn i Salling. S. a. hmd. Aa.K. – Alm. forberedelseseks., praktik, lbsk. (driftslederkursus), *agronom 1969*. Ass. i fodring og bidragsregnskaber ved Skjern-Tarmegnens

lbf. 1969–71. Husdyrbrugskonsulent ved Lemvigegnens lbf. og Ulfborg og Omegns lbf. 1971–78. Kvægbrugskonsulent, kasserer og sekretær i Ulfborg og Omegns lbf. 1978–81. *Driftsøkonomikonsulent ved Lemvigegnens lbf.* fra 1981.

Medl. af best. 1972–74, kasserer og sekretær 1974–76 for Jydske Husdyrbrugskonsulenter. Udvalgsmedl. i udv. vedr. fodring, kvægbrugskonometri og -hygiejne, Landsudvalget for Kvæg, 1975–79. Medl. af best. for DA 1978–82. Adr. Hvedevænget 9, 6990 Ulfborg.



**Krohn, Christian Cæcius\***, f. 3. marts 1944 på Frederiksberg. S. a. overtandlæge C.C.K. – Real., landvæsenselev, lbsk., *agronom 1969*, lic. agro. ved KVL 1974. Værnepligtig i Næstved 1969–70. *Vid. ass. ved Statens Husdyrbrugsforsøg,*

*afd. for forsøg med kvæg og får*, fra 1970. Adr. Trollesmindevænget 5, 3400 Hillerød, fra medio 1983/Kratvej 8, Hvidding, 8834 Hammershøj.



**Larsen, Jørn Villiam\***, f. 20. nov. 1940 ved Agersted, Albæk sogn. S. a. hmd. C.L. – Praktik, lbsk., prim., *agronom 1969*. *Maskinkonsulent ved Det thylandske løk. Selskab m.fl.* fra 1969. Adr. Lærkevej 2, 7760 Hurup Thy.



**Larsen, Niels Christian\***, f. 22. okt. 1942 i Vrensted. S. a. gdr. J.L. – Praktik, lbsk., *agronom 1969*. Ass. ved Vestsjællands lbf. 1969–71, ved Kalø Vig lbf. 1971–78, ved Randers Amts Husholdningsselskab 1978–80 og fra 1980

*konsulent ved Randers Amts Husholdningsselskab.* Adr. Ådalen 17, Skørring, 8544 Mørke.



**Lunøe, Søren**, f. 17. juni 1940 på Frederiksberg. S. a. forp. E.L. – Real., praktik, lbsk., *agronom 1969*. Ass. 1969–71, konsulent 1971–80 ved Svineavlens Fremme i Frederiksborg amt. *Konsulent ved Holbøkegnens Svineavl-*

*udvalg* fra 1980.

Medl. af best. for Foreningen af Svineproduktionskonsulenter fra 1976. Næstfmd. for Dansk Veterinærhyologisk Selskab fra 1978. Adr. Skovløbervej 2, Prejlerup, 4571 Grevinge.

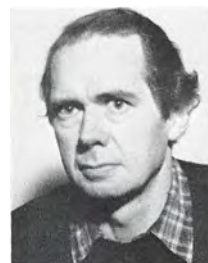

**Melgaard, Jørn Christian Olesen**, f. 19. jan. 1940 i Mou, Ålborg amt. S. a. gdr. R.M. – Ungdomssk., praktik, militærtj., lbsk., *agronom 1969*. *Regnskabskonsulent i Nordthy Landboforening, Thisted*, fra 1969. Adr. P. L.

Haldsvej 63, 7700 Thisted.

**Mortensen, Jørgen\***, f. 18. aug. 1940 i Farendløse. S. a. gdr. J.Å.M. – Real., lbsk., *agronom 1969*. Ansat i Næstved lbf.s Regnskabskontor 1969–75. Merkonom i revision 1975. *Eget firma: Revision Næstved, registre-rede revisorer* fra 1975. Adr. Tornelundsvej 55, Aversi, 4690 Haslev.

**Mortensen, Knud**, f. 22. marts 1939. – *Agronom 1969*, lic. agro. 1974. *Plant pathology specialist ved Saskatchewan Agriculture Plant Industry Branch, Adm. Building, Regina, Saskatchewan.*

Lic. afh.: Resistens og patogenitet med særlig henblik på byg (*Hordeum vulgare*) og mel-dugsvampen (*Erysiphe graminis f.sp. hordei*),



1974. Adr. 3212, Robison Street, Regina, Saskatchewan S4T 2R3, Canada.



Odense NV.

**Munch-Andersen, Anders Rune\***, f. 4. febr. 1943 i Odense. S. a. assurandør C.M.-A. – Real., praktik, militærtj., lbsk., *agronom 1969. Konsulent ved Fyens Stifts patriotiske Selskab, Odense, fra 1969. Adr. Berberisvænget 3, 5210*



**Mølgaard, Per\***, f. 6. april 1942 i Nakskov. S. a. tømrermester P.M. – Student, højsk., *agronom 1969, lic. agro. ved KVL 1974. Stud. lic. agro. ved Botanisk Institut, KVL, 1969–72. Adjunkt 1972–74 og fra 1974 lektor ved Danmarks farmaceutiske Højskole. Research Fellow (British Council) ved University of Bath, England, 1976–77. Har deltaget i Grønlands Geologiske undersøgelsesekspeditioner til Nordgrønland 1978 og 1980.*

Litt. arb. »Plantago major ssp. major og ssp. pleiosperma. Morphology, biology and ecology in Denmark« 1976, »Competitive effect of grass on establishment and performance of Taraxacum officinale« 1977, »Boron requirement and deficiency symptoms of Fenu-greek (Trigonella foenum-graecum) as shown in a water culture experiment with inoculation of Rhizobium« 1980, »Stream mosses as a possible tool in geochemical prospecting in eastern North Greenland« 1981. Adr. Øverødvej 31 B, 2840 Holte.

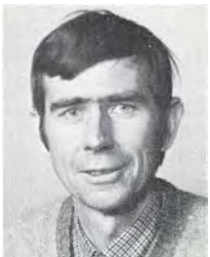

**Møller, Kaj\***, f. 11. sept. 1943 i Virring sogn. S. a. gdr. S.M. – Real., idræthøjsk., SJF, Bygholm (½ år), lbsk., *agronom 1969. Associate expert for FAO i Kenya 1969–71. Bygningskonsulent i Ribe Amts lbf. 1972–75. Agricultural engineer for DANIDA i Zambia 1975–77. Bygnings- og maskinkonsulent ved Hobro og Omegns lbf. fra 1977. Adr. Violvej 6, 9500 Hobro.*



**Nielsen, Bendt Ejnar\***, f. 29. maj 1942 i Kbh. S. a. kartoffeleksportør E.N. – Real., praktik, militærtj., lbsk., *agronom 1969. Regnskabsass. ved Viborg Amts løk. for. 1969–71. Regnskabskonsulent samme sted 1971–77. Afdelingsleder ved Ejendomskonsulenterne ved Ålborg lbf. 1977–78. Regnskabskonsulent ved De samv. løk. for. i Ringkøbing amt, Holstebro, fra 1978. Adr. Wesselvej 21, 7500 Holstebro.*

**Nygaard, Bjarne\***, f. 16. april 1943. – *Agronom 1969. Adr. Gerbrandsvej 24, 2300 Kbh. S.*



**Pedersen, Arne\***, f. 13. juni 1942 i Køng sogn. S. a. gdr. K.O.P. – Prlm., praktik, højsk., lbsk., *agronom 1969. Agronomass. i planteavl ved Rougsø-Sønder Hald herreds lbf. 1969–70. Planteavlskonsulent ved Fåborgegnens hmfr. fra 1970 og ved Ringe hovedkreds af hmfr. fra 1975. Adr. Hedemarken 10, 5600 Fåborg.*



**Pedersen, Jens Hauge\***, f. 23. sept. 1943 i Tørring. S. a. gdr. V.H.P. – *Agronom 1969, HD (udenrigshandel), HHK, 1972. Vid. ass. ved Jordbrugsøkonomisk Institut 1969–72. Fuldmægtig i Landbrugsministeriet 1972–77. Landbrugsrådgiver for kommissær F. O. Gundelach 1977–80, vicekabinetschef i kommissær P. Dalsagers kabinet, EF-kommissionen, Bruxelles, fra 1981. Adr. Avenue Baron d'Huart 271, 1950 Kraainem, Belgien.*



**Pedersen, Kaj Viggo**, f. 28. okt. 1942 i Fredericia. S. a. fhv. fabriksarb. M.P. – Student, praktik, militærtj., lbsk., *agronom 1969. Regnskabskonsulent i Vejleegnens lbf. fra 1969. Adr. Skovdallundvej 5, Rugballe, 7300 Jelling.*

**Petersen, Chresten\***, f. 7. aug. 1942. – *Agronom 1969. Field service specialist, DANIDA mission, Kenya. Adr. Royal Danish Embassy, P.O.Box 40412, Kenya.*

Petersen, Finn Frejwald – se Frejwald, Finn.



**Petersen, Godtfred Søndergaard\***, f. 3. okt. 1942 i Skjærring. S. a. hmd. N.P.P. – Praktik, lbsk., sprogkursus, statseks. ejendomsmægler 1968, *agronom 1969. Associate expert ved FAO/ UDDP projektet*

Improvement of Livestock and Dairy Industry, Malawi, 1969–72. Postgraduate studier ved KVL 1972–74. Levnedsmiddelingenør hos N. Foss Electric A/S, Hillerød, 1974–75. Salgskonsulent for Otto Broe A/S, Glostrup, 1975–79. *Agronom i afd. for markedsudvikling, planlægning og budgettering inden for opvarmnings- og landbrugsmarkedet, Dansk Shell A/S, Kbh.*, fra 1979. Adr. Rønne Allé 16, 3450 Allerød.



**Petersen, Niels Frederik**, f. 3. marts 1942 i Billum. S. a. kontrol-ass. H.P.P. – Real., praktik, lbsk., *agronom 1969. Associate expert i kvægbrug for FAO i Addis Ababa, Ethiopien, 1969–70 og i Huancayo og Pucallpa Peru, forsøgsstation*

med mælkeproduktion, 1971–73. Kvægavlsekspert, hjælp til mælkeproducenter i form af teknisk hjælp, i Lapaz, Bolivia, DANIDA, 1975–77. Selvstændig forretning i Huancayo, Peru, 1977–81. *Husdyrbrugseksperter i et udviklingsprojekt på Landbrugsuniversitetet i Junglen Unas, Tingo Maria, Peru*, fra 1981. Adr. Ancash 1295, Huancayo, Peru.

Petersen, Poul Nørgaard – se Kanved, Poul Nørgaard.



**Poulsen, Arne Søndergård\***, f. 5. juni 1944 i Vilsted. S. a. gdr. Sv.Aa.P. – Praktik, lbsk., *agronom 1969, HD (afsætning), Handelshøjskolen i Ålborg, 1978. Konsulent 1969–77, distriktschef 1977–80 og fra 1980 centerchef ved*

*A/S Dansk Shell. Adr. Skodshøj 27, Guldbæk, 9530 Støvring.*



**Poulsen, Jens Ole\***, f. 16. aug. 1941 i Lunde sogn, Sydfyn. S. a. gdr. K.P. – Ungdomssk., praktik, lbsk., *agronom 1969. Associate expert 1969–71, project manager 1971–73 for FAO i Nigeria. Selvstændig landmand i Voldtofte, Glamsbjerg, 1973–74. Project manager for FAO i Nigeria 1974–77. Lærer ved Korinth lbsk. 1977–80. Uddannelseskonsulent ved Fyns stifts Landboungdom fra 1980 og fra 1973 ejer af Rindebækgård.*

Medl. af skolenævn ved Flemløse skole og af skolekommis. i Glamsbjerg kommune fra 1977. I International soil commission for West Africa, FAO/West Africa, 1974–77.

»FAO-rapport 95 – Fertilizer Programme Kwara State« 1973, »Intercropping and its importance, paper to the West African soil commission Ghana« 1979. Adr. Rindebækgård, Voldtoftevej 36 A, 5620 Glamsbjerg.



**Quistgaard, Palle\***, f. 30. april 1943 i Skader sogn. S. a. gdr. P.Q. – Praktik, militærtj., lbsk., *agronom 1969. Konsulent ved Agro-Data 1969–71. Systemkonsulent 1971–76 og fra 1976 chef-konsulent ved Landbrugets EDB-Center.*

Lokalforeningsfmd. fra 1973 og fra 1978 kredsfdm. for Venstre. Medl. af best. for Århusegnens Agronomforening 1976–79. Adr. Bekkasinvej 12, 8382 Hinnerup.

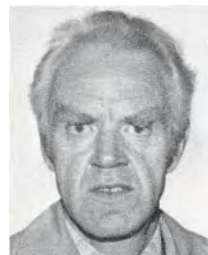

**Ravn, Mogens Lauridsen\***, f. 1. sept. 1936 i Give. S. a. gdr. L.R. – Prlm., praktik, lbsk., højsk., *agronom 1969. Leder af Den Lutherske Kirkes Landbrugsarbejde i Sadauna og Adamawa provinser i Nordnigeria 1970–73. Regn-*

*skauskonsulent ved Himmerlands samv. lbfr. fra 1973.*

Fmd. for Kristeligt Folkeparti i Års kommune fra 1975. Adr. Sdr. Borremosevej 1, Sjøstrup, 9600 Års.



**Reenberg, Holger\***, f. 29. juni 1943 i Ørum/Dalby. S. a. gartner T.R. – Praktik (i Danmark og Sverige), lbsk., *agronom 1969*. Vid. ass. ved Det løk. Driftsbureau 1969–72. Kand. stip. 1972–74 og adjunkt 1974–75 ved Økonomisk Institut, KVL. Vid. ass. ved Jordbrugsøkonomisk Institut 1975–78. *Økonomikonsulent ved Nordsjællands lbf.* fra 1978.

Medl. af best. for DA 1976–78, for FAST 1977–78. Medl. af støttegruppe i Landbrugets Samråd for Forskning og Forsøg 1976–78, af arbejdsgruppe i Statens Jordbrugs- og Vet. Forskningsråd 1977–78 og af arbejdsgruppe i NJF's økonomiske sektion 1977–80.

Litt. arb. »Grænseprodukter i landbrugets produktion« 1972, »Arbejdsforbruget i landbrugets driftsgrene« 1977, »Optimal gødningsindsats under risiko og usikkerhed« 1977, »Udskiftning af malkekøer« 1979. Adr. Vagtelvej 61, 2000 Kbh. F.



**Rosbjerg, Otto Møller\***, f. 24. febr. 1941 i Højbjerg, Rødkjærbro. S. a. gdr. P.R. – Student, praktik, lbsk., *agronom 1969*. Ass. ved Kjellerup lbf., Regnskabskontoret, 1969–76. Selvstændig landmand 1976–80. *Konsulent i driftsøkonomi ved Viborg lbf.* fra 1980. Adr. Palstrupvej 14, 8840 Rødkjærbro.



**Schultz-Petersen, Niels Erik\***, f. 25. april 1941 i Christiansfeld. S. a. propr. E.S.-P. – Student, militærtj., praktik, *agronom 1969*. Sekretær i Landbrugsrådet 1969–72. Assist. landbrugsattaché ved ambassaden i London 1972–73. *Proprietær på Tyrstrupgård* fra 1977.

1972–73. Direktionssekretær i Landbrugsrådet 1973–74. Landbrugsattaché ved ambassaden i London 1974–77. *Proprietær på Tyrstrupgård* fra 1977.

Medl. af best. for FL 1966–67, for DSR 1967–69. Fmd. for boligudv. under DSR 1968–69. Medl. af repræsentantskabet for Dansk Industri Halm fra 1979. Delegeret ved DLF fra 1979. Medl. af best. for Sydøstjydske Småskovsforening fra 1980 og for Naturfred-

ningsforeningens lokalkomité fra 1979. Adr. Tyrstrupgård, Omfartsvej 3, 6070 Christiansfeld.



**Severinsen, Vagn** Christian, f. 14. maj 1942 i Rimsø sogn. S. a. Kristiane S. – Praktik, lbsk., sproghøjsk., *agronom 1969*. Associate expert i Nepal, udsendt af DANIDA, ansat hos FAO, Rom, 1969–71. Økonomi-ass. ved De fynske lbf., Odense, 1972–73. Bogholder hos W. M. Christensen A/S, Glostrup, 1973–75. *Landbrugsfaglig journalist ved Landsbladet, Kbh.*, fra 1975. Adr. Landsbladet, Vester Farimagsgade 6, 1606 Kbh. V.



**Sunesen, Niels Vestergaard**, f. 16. maj 1942 i Kaastrup ved Hillerslev. S. a. gdr. A.S. – Praktik, militærtj., højsk., lbsk., *agronom 1969*, lic. agro. ved KVL 1972. Kand. stip. ved KVL 1969–72. Vid. ass. ved Statens Husdyrbrugsforsøg

1972–73. Konsulent ved Andelsslakteriernes Fælleskontor 1973–78. *Konsulent ved Den nordslesvigske lbf. m.fl.* fra 1978.

Sekretær i Dansk veterinær hyalogisk Selskab fra 1980.

Litt. arb. »Ernæringsmæssige og fysiologiske forhold hos den nyfødte gris« 1972. Adr. Sdr. Tingvej 6, 6630 Rødding.

**Sørensen, Eigil Broe\***, f. 3. marts 1942. – *Agronom 1969*. *Gårdejer ved Broby*. Adr. Vøjstrupvej 7, 5672 Broby.



**Thaysen, Kai**, f. 8. maj 1937 i Hejsager, Halk sogn. S. a. gdr. S.T. – Real., militærtj., praktik (i Danmark og USA), lbsk., *agronom 1969*. *Fuldmægtig i De danske mejeriers Fællesorganisation* fra 1969. Adr. Engmarksgård, Engmarksvej 31,

Åes, 8700 Horsens.





**Thomsen, Hans Reh-hoff\***, f. 11. okt. 1943 i Mjels, Oksbøl sogn pr. Nordborg. S. a. gdr. C.T. – Real., praktik, militærtj., lbsk., *agronom 1969*, HD (regnskabsvæsen), HHK, 1975. Sekretær i Løk. Driftsbureau, Valby, 1969–71, i Ox-export 1971–72. Afdelingsleder 1972–76 og fra 1976 *direktør i Kødbbranchens Fællesråd*. Adr. Tranehusene 49, 2620 Albertslund.



**Thyssen, Leif Andersen\***, f. 20. maj 1942 i Vodder sogn, Sønderjylland. S. a. gdr. H.J.T. – Eftersk., militærtj., praktik, højsk. (LMH's landbrugsl.), lbsk., *agronom 1969*. Ass. ved Haderslev amts og Nr. Rangstrup herreders lbfr.s husdyrbrugsafdeling 1969–72. Ass. 1972 og konsulent i planteavl 1974–78 ved Skjern-Tarmegnens lbf. *Konsulent i planteavl ved Ringkjøbing og Ulfborg og Omegns lbfr.* fra 1978.

Medl. af best. for Skjern Kristne Frisk. fra 1976. Medl. af Skjern byråd (medl. af økonomiudv.) fra 1982. Medl. af best. for Vestjysk Handelssk. og medl. af voksenundervisningsnævnet og civilforsvarskommissionen fra 1982. Adr. Kløvervængt 24, 6900 Skjern.



**Valeur, Claus Michael**, f. 22. aug. 1942 i Farum. S. a. kunstmaler C.V. – Real., praktik, militærtj., lbsk., *agronom 1969*. Vid. ass. ved Statens Husdyrbrugsforsøg, afd. for kvæg, sek. for anv. fysiologi, 1969–71. Konsulent ved DLG, Axelborg 1971–79, 1971–73 med udvikling inden for kvægsektor og 1973–79 tillige med totalt kvægfodersortiment. Salgschef (styring og processing inden for foderstofindustrien) ved Søren T. Lyngsø A/S 1979–80. Marketingchef for produkter til animalsk produktion via foderstofindustrien ved Cyanamid Danmark 1980–82. Fra 1982 *udviklingschef ved DLG*. Adr. Hjørtevej 7, 3650 Ølstykke.



**Vesterager, Thomas\***, f. 6. febr. 1938 i Vørgod, Videbæk. S. a. gdr. J.V. – Eftersk., højsk., praktik, lbsk., *agronom 1969*. Ass. i Åbenrå lbf. 1969–70. Licentiatstud. ved KVL 1970–71. Husdyrbrugskonsulent ved Skanderborg Amts og Bjerre Herreds hmf. 1971–73. Konsulent ved FAF, Svendborg, 1973–75. *Svineproduktionskonsulent ved De fynske lbfr.*, Odense, fra 1975. Adr. Åvangen 76, 5750 Ringe.



**Vestergaard, Niels\***, f. 1. febr. 1936 i Jels. S. a. gdr. A.V. – Ungdomssk., højsk., lbsk., praktik, *agronom 1969*. *Driftsøkonomikonsulent ved Ribe Amts lbf. på Varde Landbrugscenter* fra 1969. Adr. Ortenvej 93, Isbjerg, 6800 Varde.



**Vestergaard, Thor-kild\***, f. 7. aug. 1941 i Bindslev. – Praktik, lbsk., højsk., *agronom 1969*, lic. agro. ved KVL 1974. *Ansæt på Statens Husdyrbrugsforsøg* fra 1973. Adr. Sønderhavevej 15, Hjørtespring, 2730 Herlev.



**Viuff, Niels Christian\***, f. 17. april 1942 i Sandby, Haldum sogn, Sabro herred, Århus amt. S. a. gdr. C.V. – Real., praktik, lbsk., *agronom 1969*. Ass. i Brande og Give lbf.s Regnskabskreds 1969–71. *Økonomikonsulent ved Kolding Herreds lbf.* fra 1971. Adr. Kongebrogade 37, 6000 Kolding.



**Øster, Henning Seerup\***, f. 29. maj 1938 i Kolding/Ulstrup St. S. a. snedker B.Ø. – Mellsk., praktik, højsk., lbsk., *agronom 1969*. Regnskabskonsulent ved Det thylandske løk. Selskab 1969-74, ved Ikast-Bording lbf.

1974-80. *Regnskabskonsulent ved Det thylandske løk. Selskab, Hurup*, fra 1980. Adr. Højtofte 31, 7760 Hurup Thy.



**Østergård, Christian Spangsbjerg\***, f. 26. marts 1940 i Hanning. S. a. fhv. gdr. P.Ø. – Eftersk., militærtj., højsk., praktik (i Danmark og England), lbsk., *agronom 1969*. Junior expert for FAO 1969-70. Ass. i Skjern Tarmegnens lbf.

1970-71. Forsk. jobs ved landbruget 1972-75. *Gårdejer, Sæddingvej 11*, fra 1975. Adr. Kirkebakken 8, Hanning, 6900 Skjern.



**Østergaard, Mads\***, f. 26. marts 1940 i Hanning. S. a. gdr. P.Ø. – Praktik, ungdomssk., højsk., lbsk., *agronom 1969*. *Regnskabskonsulent ved Lemvigegnens lbf.* fra 1969. Adr. Bakkedraget 2, 7620 Lemvig.



**Aagaard, Ragner\***, f. 25. juli 1943 i Barrit sogn, Bjerre herred. S. a. gdr. S.Aa. – Ungdomssk., praktik, militærtj., lbsk., *agronom 1969*. Økonomikonsulent ved Hads Herreds lbf.s regnskabsudv. 1969-73. Konsulent ved Det faglige

Landscenter, Landskontoret for Driftsøkonomi, 1973-78. Økonomikonsulent 1978-80 og fra 1980 *ledende økonomikonsulent ved Hads Herreds lbf.s regnskabsudvalg*.

Medl. af skolenævn (fmd.) ved Ørting-Falling Centralsk. 1978-82. Medl. af repræsentantskabet i Økonomikonsulenternes Forning fra 1980. Adr. Bilsbækvej 57, Ørting, 8300 Odder.



**Andersen, Henrik Bo\***, f. 3. okt. 1944 i Holbæk. S. a. læge H.A. – Real., praktik, militærtj., lbsk., *agronom 1970*, HD (afsætningsøkonomi) HHK, 1981. Grundforbedringsass. ved Hede-selskabet i Vejle 1970-72. Produktchef

ved Alfa-Laval Landbrug A/S i Vejle 1972-76. Produktchef, traktorer, ved Volvo Danmark A/S i Glostrup 1976-81. *Adm. direktør i Forenede sjællandske Andels-slagterier i Ringsted* fra 1981. Adr. Rødengvej 29, 4180 Sorø.



**Asserhøj, Lars Peder\***, f. 11. marts 1941 i Hellested sogn. S. a. gdr. P.A.P. og Jenny P. – Praktik i ind- og udland, eftersk., idrættshøjsk., forsøgsass., lbsk., *agronom 1970*. Sekretær/fuldmægtig ved De Danske lbfr. 1970-76.

*Sekretariatsleder ved De sjællandske lbfr.* fra 1977 og har tillige drevet Asserhøjgård siden 1975.

Medl. af hovedbest. for Arbejdsløsheds-kassen for Selvstændige Erhvervsdrivende i Danmark fra 1977. Adr. Asserhøjgård, Tåstrupvej 5, Hellested, 4652 Hårlev.



**Barsoum, Farouk Hanna\***, f. 28. maj 1944 i Egypten. – *B.Sc. fra Cairo Universitet 1970*. Kontrollør ved Frisko Is 1970-72, ved Berthou & Co. 1972-73. Ass. ved Glostrup Apotek 1973-75. Forsøgsass. ved Statens Husdyr-

brugsforsøg 1977-78. Driftsleder på Orupgård Æg ApS 1978-80. Regnskabskonsulent for Husmandsforeninger 1980-81. Adr. Glentevej 2, 4591 Føllenslev.



**Bech, Søren Vestergaard**, f. 22. aug. 1944 i Hvorslev. S. a. gdr. E.B. – Prlm., praktik, militærtj., lbsk., *agronom 1970*, HD (organisation), HHA, 1973. *Fuldmægtig i Mejerikontoret* fra 1970. Adr. Bakagergård, Krogsvej 30, Vitten,

8370 Hadsten.

**Broch, Jens Erik\***, f. 25. aug. 1938. – *Agronom 1970*. Adr. Tyborøn Allé 87, 2720 Vanløse.



**Brunse, Helge\***, f. 8. maj 1943 i Smidstrup pr. Fredericia. S. a. fhv. lærer M.B. – Real., praktik (3 år, heraf ½ år i England), lbsk., *agronom 1970*. Konsulent i Danmarks Landboungdom 1970–74. Extension and training officer for

DANIDA i Zambia 1974–76. Farm input adviser for DANIDA i Kenya 1976–78. *Lærer ved Korinth lbsk.* fra 1978. Adr. Immerkærvej 6, Korinth, 5600 Fåborg.



**Buck, Gunner\***, f. 28. april 1944 i Alslev, Præstø amt. S. a. parcl. V.B. – Alm. forberedelseks., praktik, driftslederkursus, lbsk., *agronom 1970*. Sekretær og medredaktør i Tolvmandsforeningerne og Tolvmandsbladet 1970–72.

Redaktør ved Effektivt Landbrug 1973–78. Gårdejer og medarb. på Effektivt Landbrug 1978–82. *Pressesekretær ved grovvarerhandelens pressetjeneste, Den private Grovvarerhandel i Danmark*, fra 1982.

Best.medl. i Teknisk Forlag 1976–78. Best.medl. i Ommersyssel lbf. Adr. Elmevej 1, 9560 Hadsund.



**Christensen, Arne Mikkelsen\***, f. 2. jan. 1943 i Grønning sogn, Sallings Nørre herred. S. a. gdr. K.J.C. og Karen C. – Eftersk., højsk., lbsk., praktik, *agronom 1970*. Ass. i FajL 1970–74. *Konsulent ved Skjern-Tarmegnens lbf.* fra

1974. Adr. Glentevej 2, 6900 Skjern.



**Christensen, Johannes Poulsen\***, f. 29. nov. 1942 i Ulkebøl ved Sønderborg. S. a. gdr. R.C. – Ungdomssk., praktik, militærtj., højsk., lbsk., *agronom 1970*. *Regnskabskonsulent ved Åbenrå Amts Regnskabskreds, Landbogården* fra

1970. Adr. Mjølsvvej 40, 6230 Rødekro.



**Christensen, Poul Christian**, f. i Reersnæs, Bandholm sogn. S. a. gdr. R.C. – Praktik, højsk., lbsk., *agronom 1970*, merconom (R) 1974. Lærer ved Sydsjællands lbsk. 1970–71. Planteavlss. 1971–74 og fra 1974 *planteavlsskonsulent ved De samv. lolland-falsterske lbf.*

Medl. af best. for Sydsjællands lbsk. fra 1980. Adr. Plantagevej 21, Bandholm, 4930 Maribo.



**Christiansen, Hans Karl\***, f. 2. sept. 1939 i Holmstrup. S. a. hus-ejer K.C. – Praktik (herunder 18 mdr. i USA), lbsk., *agronom 1970*. Juniorekspert for FAO i Ethiopien 1970–73. Fra 1974 *ejer af Digebjerggård*.

Medl. af best. for Gislev Friskole og Gislev Foderstofforening fra 1979. Adr. Kullerupvej 5, 5856 Ryslinge.





**Clausen, Johannes**  
Emil, f. 10. sept. 1942 i Sejet, Uth sogn. S. a. gdr. Å.C. og Dagny C. – Real., gymnastikhøjsk., praktik, lbsk., *agronom* 1970. Regnskabsass. og konsulent ved Ribe Amts hmfr., Bramming, 1970–75. *Lærer ved Kjærgaard lbsk.* fra 1975. Adr. Kirketof-ten 5, Hunderup, 6740 Bramming.



**Dalsgård, Jóannes\***, f. 20. nov. 1935 i Velbastad, Færøerne. S. a. kongsbonde D.D. – Praktik, Osby lmsk. (Sverige), inseminør, kontrollass., lbsk., *agronom* 1970. Vid. ass. ved Forsøgslaboratoriets afd. for fjerkræ 1970–71. Stud. lic. agro. ved KVL 1971–72. Konsulent 1972–81 og fra 1981 *kontorchef ved Færøernes Landbrugsråd.*

Sognerådsfmd. i Kirkebø sogn, Færøerne, 1975–80. Adr. Velbastad, 3800 Torshavn.

**Dyhr, Finn Tage\***, f. 30. juni 1938 i Torup sogn. S. a. dyrlæge E.D. – Praktik, lbsk., student, *agronom* 1970. Ansat under Landbrugsministeriets Gødningstilsyn 1970. Plan-teavlsass. ved Ribe Amts ndr. lbf. 1972–77. *Planteavlskonsulent ved Nr. Rangstrup Herreds lbf.* fra 1978. Adr. Margrethevej 8, 6520 Toftlund.



**Erichsen, Claus Ulrich\***, f. 8. marts 1944 i Løgumkloster. Student, lbsk., *agronom* 1970. *Planteavlskonsulent ved Landwirtschaftlicher Hauptverein für Nordschleswig* fra 1972. Adr. Teglgårdsvej 5, 6240 Løgumkloster.



**Eriksen, Flemming Iskov\***, f. 23. okt. 1945 i Nr. Vium. S. a. gdr. S.E. – Praktik (i Danmark og England), militærtj., lbsk., *agronom* 1970, Ph.D. 1978 ved University of Hawaii, College of Tropical Agriculture, USA. Rejseleder og translator for Udenrigsministeriet 1970. Associate expert, agronomy and beef cattle production, for FAO/UNDP, i Apia Western Samoa, 1970–73. Research ass. ved Hawaii Agric. Exp. Station, University of Hawaii, Honolulu, 1974–78. *Lærer ved Malling lbsk.* fra 1978.

Litt. arb.: »The effect of Shading on Morphology, Yield and Nitrogenase Activity of Grain Legumes and Tropical Forage Grasses and Legumes« 1978. Adr. Nyløkkevej 58, 8340 Malling.



**Fischer, Jørgen\***, f. 10. sept. 1943 i Volsted sogn, Ålborg amt. S. a. gdr. J.F. – Mellsk., praktik samt ansat ved A/S Hydrema Maskinfab., Støvring, militærtj., lbsk., *agronom* 1970. Grundforbedringskonsulent 1970 og 1970–73 ved dræntekniske undersøgelser i Hedeselskabet. Vid. ass. ved Hydroteknisk Laboratorium, KVL, 1973–74. Grundforbedringskonsulent ved Hedeselskabet i Viborg 1974–75. Post graduate course, International Drainage Institut, Wageningen, Holland, 1975. Grundforbedringskonsulent ved Hedeselskabet 1975–79. Udstationeret som agricultural expert i Saudi Arabien, Ministry of Agriculture and Water, Riyadh, Saudi Arabien, 1979–82. Fra 1982 *konsulent ved Hedeselskabets udlandsafdeling, Viborg.*

Sekretær i NJF's kulturtekniske sektion 1971–79. Adr. Sønderkær 31, 8800 Viborg.



**Frandsen, Niels Skærlund\***, f. 1. febr. 1944 i Vorgod kommune. S. a. gdr. J.F. – Ungdomssk., sprogsk., lbsk., *agronom* 1970. Associate expert ved FAO's gødningsprogram i Etiopien 1970–72. Kursus (agricultural extension) ved Reading University 1972–73. Div. opgaver 1973–75. Associate expert ved

FAO-project i Øvre Volta (frøavl af græsmarksplanter, udlæg m.v.) i Sahil-området 1975–77. *Landbrugsrådgiver ved Noakhali-projektet for DANIDA* fra 1978. Adr. Mølle-vænget 6, 6933 Kibæk.



**Fredslund, Aage**, f. 17. okt. 1941 i Sdr. Hygum. S. a. gdr. E.F. – Eftersk., højsk., praktik, lbsk., *agronom 1970*. Lærer ved *Kjær-gaard lbsk.* fra 1970.

Medl. af best. for Ribe amts Gymnastik- og Ungdomsforening 1971–78. Idéudvalgs-medl. i Landbrugslærerforeningen 1977–80 og i Hunderup sogns Venstre fra 1978.

Med i udgivelse af lærebogsmateriale for økonomi 1978–79. Adr. Kirketoften 11, Hunderup, 6740 Bramminge.



**Hansen, Bjarne Søren\***, f. 6. marts 1944 i Thorstrup. S. a. gdr. A.H. – Praktik, lbsk., *agronom 1970*, lic. agro. ved KVL 1974. Vid. ass. 1970–71, stud. lic. agro. 1971–74 og vid. ass. 1974–76 ved Hydroteknisk Laboratorium,

KVL. *Grundforbedringskonsulent ved Hedeselskabet i Viborg* fra 1976.

Litt. arb. »Nitrat- og kloridiontransport ved vandbevægelse i jord« (lic.afh.) 1974. Adr. Anders Nielsens Vej 13, Tapdrup, 8800 Viborg.



**Hansen, Carlo J. Nørtoft\***, f. 14. april 1943 i Gjellerup sogn. S. a. gdr. E.H. – Højsk., lbsk., *agronom 1970*. Regnskabsass. ved Holbæk Amts lbf. 1970–72. Økonomi-konsulent ved Videbækgens lbf. 1973–79. *Økonomi-*

*konsulent ved Ikast-Bording lbf.* fra 1979. Adr. Krøjtvej 11, Gjellerup, 7400 Herning.

**Hansen, Georg Michael Nordholt**, f. 23. sept. 1941 i Ågerup sogn ved Holbæk. S. a. gdr. M.H. – Real., praktik, lbsk., *agronom 1970*. Regnskabsass. 1970 og fra 1972 *regnskabs-konsulent ved Vestsjællands lbf.* Adr. Nyrup-gaard, Gl. Nyrupvej 76, 4400 Kalundborg.



**Hansen, Gunnar Laurids\***, f. 10. april 1943 i Janderup, Vestjylland. S. a. gdr. H.L.H. – Ungdomssk., praktik, militærtj., lbsk., gårdbst. 1964–65, sproghøjsk., *agronom 1970*. *Økonomi-konsulent 1970* og fra 1977 *sekretær og kas-*

*serer i Hobro og Omegns lbf.*

Fmd. for Kirkegårdsudvalget i Hobro menighedsråd fra 1980. Adr. Finlandsvej 13, 9500 Hobro.

**Hansen, Hans Henrik**, f. 7. febr. 1943. *Agronom 1970*. Død 11. maj 1981.



**Hansen, Hans Peder**, f. 19. nov. 1944 i Sneum. S. a. gdr. E.H. – Student, praktik, lbsk., *agronom 1970*. Sekretær i De samv. danske lbf. 1971–73. Adjunkt ved KVL 1973–74. Direktionssekretær i Jyllands Kreditforening, Vi-

borg, 1974–78. *Kontorchef i Jyllands Kreditforening, Haderslev*, fra 1978.

I Tilsynsudv. vedr. landbrugsejendomme under Boligministeriet fra 1981.

Litt. arb. »Dansk landbrug i 1985?« 1973. Adr. Chr. Winthersvej 2, 6100 Haderslev.

**Hansen, Jørgen\***, f. 23. nov. 1939 i Åbylund, Nørreåby sogn. S. a. gdr. H.H. – Real., praktik, militærtj., lbsk., *agronom 1970*. *Økonomi-konsulent ved De sønderjyske hmfr. i Løgumkloster* fra 1970.

Medl. af lokalbest. for Bevtoft Venstre fra 1981 og kredsbest.medl. for Venstre i Løgumklosterkredsen fra 1981. Adr. Dalgårdsvej 3, Hyrup, 6534 Agerskov.

**Hansen, Jørgen Frederik\***, f. 16. dec. 1943 i Højen pr. Vejle. S. a. gdr. M.H. – Praktik, højsk., lbsk., *agronom 1970*, lic. agro. ved KVL 1976. Vid. ass. ved Hydroteknisk Laboratorium, KVL, 1970–72. Stud. lic. agro. ved KVL 1972–76. Vid. ass. ved Statens Planteavlslaboratorium 1977–78. Lærer ved Asmildkloster lbsk. 1978. Grundforbedrings-konsulent ved Hedeselskabet 1978–80. *Land use planning officer i Solwezi, Zambia, ansat af Norad*, fra 1980.

Lic. afh.: »Optagelse og translokering af bly i planter i relation til vækstbetingelser« 1976. Adr. (fra nov. 1982) Nystadvej 1, 6100 Haderslev.



**Hansen, Mogens Stendal\***, f. 27. nov. 1942 i Fårevejle/Langetved. S. a. fhv. gdr. E.H. – Real., praktik, militærtj., res.off., gymnastikhøjsk., lbsk., *agronom 1970*. Vid. ass. ved Statens Husdyrbrugsforsøg 1970–73. Kvægbrugskonsulent

1973–76, ledende kvægbrugs- og kvægavlskonsulent 1976–81 ved De fynske lbfr. *Landskonsulent ved Landboorganisationernes faglige Landscenter* fra 1981.

396. ber. fra Forsøgslaboratoriet »Hestebønner til malkekøer« (s.m. Preben E. Andersen) 1972. Adr. Parkvangen 4, 8355 Ny-Solbjerg.

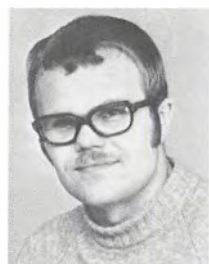

**Hansen, Riber Møser\***, f. 16. marts 1941 i Nakskov. S. a. fotografere Ebba og E.H. – Mellsk., praktik, militærtj., lbsk., *agronom 1970*. Lærervikar ved Kbh.s skolevæsen 1970–71, tillige hyrevognschauffør ved Ringbilen. Kvægavls-

ass. ved De samv. lolland-falsterske lbfr. 1971–76. Journalist ved Sydsjællands Landbrugs-Nyt 1976–77. *Ungdomskonsulent ved De forenede Landboorganisationer i gl. Præstø amt* fra 1977.

Sekretær fra 1971 og tillige kasserer fra 1975 for Lolland-Falsters Lette Hesteavlforening. Adr. Tranevej 3, 4720 Præstø.



**Hansen, Torben Falck\***, f. 17. sept. 1940 på Frederiksberg. S. a. havebrugskons. H.F.H. – Real., praktik, lbsk., *agronom 1970*. Associate expert for FAO i David, Panama 1970–72. Salgskonsulent hos C. J. Boserup A/S, Faxe,

1973–75. Konsulent for Fisons-Schering Agrochemi A/S 1976. *Forsøgsleder ved Dansk Planteforædling A/S* fra 1976. Adr. Hvedevænget 48, 4690 Haslev.



**Haven, Pelle\***, f. 8. dec. 1943 i Glostrup. – Praktik, militærtj., real., lbsk., *agronom 1970*. FAO Associate expert på Range Ecologist i Kenya 1970–72 og i Somalia 1972–74. Selvstændig landmand i Danmark 1974–75. DANIDA-ekspert

(lærer) i Tanzania 1975–76. Agric. specialist på USA's ambassade i Danmark 1976–80. Fra 1980 *fuldmægtig i Landbrugsministeriet* (2. afd. 3. kontor). Adr. Vesterdal 2, 4000 Roskilde.



**Hedegaard, Mogens\***, f. 1. nov. 1942 på Vester Hedegaard, Pandrup, Jetsmark sogn. S. a. gdr. N.J.H. – Praktik, militærtj., lbsk., *agronom 1970*. Sekretær i Landbrugsrådet 1970–71. Direktionssekretær og kontorchef i Dansk

Landbrugs Realkreditfond 1971–76. Medejer 1970 og fra 1976 *ejer af Vester Hedegaard pr. Pandrup. Konsulentopgaver i ind- og udland, bl.a. for Jyllands Kreditforening og for DANIDA, FAO i Afrika og Indien* siden 1976. Adr. Vester Hedegaard, Lundergårdsvej 105, 9491 Pandrup.



**Herløv, Leif Lybye\***, f. 2. marts 1944 i Skovhuse, Langebæk, Østeregesborg sogn. S. a. gdr. G.C.H. – Ungdomssk., praktik, lbsk., *agronom 1970*. Fodringskonsulent ved Bjerringbro lb. og hmk. 1970–76. *Svineproduktionskonsulent ved Udvalget for Svineproduktion, Konsulentgården, Bjerringbro*, fra 1976.

Sekretær i Foreningen af Svineavl- og -produktionskonsulenter 1977–80. Medl. af best. for Foreningen af Danske Landbrugskonsulenter fra 1981. Medl. af repræsentantskabet for DJKV fra 1981. Adr. Fyrrekrattet 3, 8850 Bjerringbro.





**Husby, Jens Jørgen\***, f. 19. okt. 1942 i Århus. S. a. overlærer M.H. og Caroline H. – Praktik, lbsk., *agronom* 1970. Planteavlss. og ungdomskonulent ved Vestsjællands lbf. 1971–72. *Konsulent ved Agro-Kemi A/S* fra 1972.

Adr. Gl. Skolevej 10, St. Ladager, 4623 Lille-Skensved.



**Jensen, Niels Erik Kragkov\***, f. 10. aug. 1943 i Ø. Jølby. S. a. planteavlsskonulent, agronom E.J. – Real., praktik (2 år, heraf 1/2 år i England), lbsk., militærtj., *agronom* 1970. Ass. 1970–72, økonomikonulent 1972–73 ved Hmfr.s

Regnskabskontor, Års. *Ledende økonomikonulent ved Husmandsforeningernes Regnskabskontor, Holstebro*, fra 1973.

Medl. af konsulentgruppen under de danske hmfr.s driftsøkonomiudv., fra 1977. Adr. Hartmannsvej 41, 7500 Holstebro.



**Jensen, Bent Bjørnager\***, f. 26. marts 1937 i Aabybro. S. a. agronom C.H.J. – Mellsk., praktik, militærtj., lbsk., *agronom* 1970. FAO associate expert i Tyrkiet og Tanzania 1970–72, i Thailand 1974–76. FAO expert i Vest

Samoa 1976–78. *Lærer ved Asmildkloster lbsk.* fra 1979. Adr. Engelsborgvej 26, 8800 Viborg.



**Jensen, Vagn Aaskov\***, f. 15. okt. 1944 i Endrupskov. S. a. gdr. S.J. – Lbsk., *agronom* 1970. Ass. 1970, *konsulent* 1971 og fra 1981 *registreret revisor ved Lbf. for Svendborg og Omegn*. Adr. Skovmarksvej 23, Ollerup, 5762 Vester-Skerninge.



**Jensen, Jens Hartvig**, f. 3. febr. 1942 i Horne sogn pr. Varde. S. a. gdr. H.J. – Eftersk., højsk., praktik, lbsk., *agronom* 1970. *Agronom/konsulent ved Jordbrugsøkonomisk Institut* 1970–72. *Regnskabskonsulent ved Silkeborg og Omegns* lbf. 1972–79. *Ekspeditionssekretær ved Jyllands Kreditforening i Viborg* fra 1979.

Adr. Slugten 6, Hald Ege, 8800 Viborg.

ge.



**Jepsen, Ole Stokholm\***, f. 20. aug. 1945 i Lemvig. S. a. malerm. A.J. – Real., praktik, lbsk., *agronom* 1970. Farm manager, associate expert for UNDP/FAO i Kenya Beef Industry Development Project Nakuru, Kenya, 1970–

73. Project manager ved cattle feed lot project i HVA-Ethiopia S.C., Ethiopia, 1973–75. Agricultural adviser ved bygge- og produktionssystemer til kvæg, svin og fjerkræ for V. M. Christensen A/S, Danmark, 1975–78. Project manager ved Evaluation Unit Ranch Management Centre i Botswana for Carl Bro International A/S 1978–82. *Senior agricultural adviser for Carl Bro International A/S* fra 1982. Adr. Foderknægtvej 6, 3400 Hillerød.



**Jensen, Jørgen Møller\***, f. 27. juni 1942 i Dronninglund. S. a. pens. C.J. – Praktik, ass. ved Dronninglund herreds lbf. og hmk., lbsk., *agronom* 1970. Ass. ved Rougsø-Sønderhald herreds lbf., Allingåbro, 1970–71. *Økonomikonulent*

*ved Dronninglund herreds lbf. og hmk., Landbogården, Flauenskjold, Dronninglund*, fra 1971. Adr. Vinkelvej 9, Flauenskjold, 9330 Dronninglund.

**Johansen, Johannes\***, f. 29. sept. 1944 i Tågerup, Sommersted.

*Agronom* 1970. Konsulent ved SALA Rationalisering, Rødovre, 1970–74. *Forpagter af Vellinggård i Fredericia* fra 1974. Adr. Vellinggård, Kringsvej 2, 7000 Fredericia.



**Kloster, Hans**, f. 8. dec. 1943 i Ramme. S. a. gdr. H.K. – Lbsk., *agronom 1970*. *Sekretær i DKP* fra 1970.

Medl. af Landskatteretten 1974–80.

Litt. arb. »Hestens historie« 1975, »Mælkestrømmens historie og kvalitet« 1980.

Adr. Hvidtjørnevej 26, 2720 Vanløse.



**Kristensen, Kjeld Sejer Vinther\***, f. 31. okt. 1939 i Staksrode by, Barrit sogn. S. a. gdr. J.M.V.K. – Praktik, militærtj., lbsk., sprogsk., *agronom 1970*. Ass. og konsulent (økonomi og ES) ved Hammerum Herreds m.fl. lbr.s Regnskabs-

kreds, Landbrugscentret, Herning, 1970–77. Ledende økonomi- og ES-konsulent ved samme forening 1977–81. *Landbrugskonsulent ved Sparekassen SDS Midtjylland, Herning*, fra 1981. Adr. Benediktesvej 4, Lind, 7400 Herning.

**Larsen, Erik Rytter**. – *Agronom 1970*. Adr. UNDP, Apartado 4480, Lima, Peru. (Project TE/PER 22).

**Larsen, Knud\***, f. 9. aug. 1942 i Ølby pr. Køge. S. a. gdr. H.M.L. – Ungdomssk., højsk., praktik, lbsk., *agronom 1970*, lic. agro. ved KVL 1974. Kand. stip. 1971–73, seniorstip. 1974–77, forskningsstip./projektleder (Staten's Jordbrugs- og Veterinærvidensk. Forskningsråd) 1977–80, alt ved Almen Genetik, KVL. Fra 1981 *forskningsstipendiat/projektleder (Hofmangave) ved Almen Genetik, KVL*.

Litt. arb. »Self-incompatibility in Beta vulgaris L.« 1974, »Self-incompatibility in Beta vulgaris L. I. Four gametophytic, complementary S-loci in sugar beet« 1977, »Pseudo-compatibility in Beta vulgaris L, a quantitative character« 1977, »Four S-genes in one linkage group in Beta vulgaris L.« 1978, »Oligoallelism in the multigenic incompatibility system of Beta« 1978, »Male sterility caused by beet yellows virus« 1981. Adr. Brostykkevej 83 B, 2650 Hvidovre.



**Lauridsen, Kristian\***, f. 25. febr. 1944 i Lunde, Blåbjerg kommune. S. a. gdr. T.L. – Student (mat.naturv.), praktik, lbsk., *agronom 1970*. Sekretær i De samv. danske lbf. (økonomisk statistisk afd.) 1970–72. Sekretær 1972–74, fuldmægtig

1974–75, eksp.sekr. 1975–76 og fra 1976 *kontorchef i DLR, Kbh.* Adr. Højdevang 9, 2970 Hørsholm.



**Lauridsen, Niels Juul\***, f. 24. dec. 1944 i Studsgård pr. Herning. S. a. gdr. H.L. – Praktik, ungdomssk., højsk., lbsk., *agronom 1970*. Ass. 1970–73, fra 1973 *regnskabskonsulent ved Nr. Rangstrup Herreds lbf.* Adr. Elmevej 13, 6520

Toftlund.



**Lundsgaard, Jørgen**, f. 5. jan. 1943 i Barritskov, Barrit. S. a. insp. H.L. – Real., praktik (i Danmark, England og Vesttyskland), militærtj., lbsk., *agronom 1970*. Lærer ved Næsgaard agerbrugsskole 1970–74. *Leder af rådgivning og udvikling af plantebeskyttelsesmidler hos A/S Badilin-BASF* fra 1974. Adr. Fuglsangsvej 8, 4100

Ringsted.



**Madsen, Oluf Riis\***, f. 10. sept. 1944 i Højen. S. a. gdr. U.M. – Praktik, real., lbsk., *agronom 1970*, merconom 1977 (reg. revisor). Revisor ved Gartnernes Regnskabsforening, Valby, 1970–72. Økonomikonsulent ved Nyborg og Omegns lbf., Nyborg, 1972–79. Eksp.sekr. ved Kreditforeningen Danmark i Århus 1979. *Økonomikonsulent ved Nyborg og Omegns lbf.* fra 1979.

Fmd. for Venstre i Nyborg 1977–79, for LOF i Nyborg fra 1980. Adr. Strandparken 25, 5800 Nyborg.

**Meldgaard, Jens Arne** \*, f. 18. okt. 1940 i Lunde J. S. a. gdr. B.M. – Lbsk., *agronom 1970* (planteavl), lic. agro. 1975. Ass. 1978–80 og fra 1980 *planteavlskonsulent i Ribe Amts nordre lbfr., Landbrugscentret, Varde*. Adr. Barfredsvej 31, 6830 Nr. Nebel.



**Muusmann, Kurt Enevold**\*, f. 18. marts 1942 i Store-Heddinge landsogn. S. a. K.M. – Real., praktik, militærtj., lbsk., *agronom 1970*. Ass. ved Nordsjællands lbf. 1970–73. *Ejer af ejendommen Elmely* fra 1971.

Konsulent ved Ramsø-Tune Herreders lbf. 1973–76. Privat regnskabskonsultation 1976–79. *Konsulent ved Husmandsforeningernes Regnskabskontor, Fensmark, Næstved*, fra 1979. Adr. Gydevej 9, Sigerslev, 4660 Store-Heddinge.



**Møller, Per Klemmensen**, f. 13. april 1943 i Sdr. Nordentoft, Sjørring sogn. S. a. C.N.M. – Real., højsk., lbsk., praktik, *agronom 1970*. Ansat på Det løk. Driftsbureau 1970–76. Fra 1977 *ejer af Sdr. Nordentoft og Filtenborggaard ved Thisted*. Adr. Sdr. Nordentoft, Od-desundvej 138, 7700 Thisted.



**Nielsen, Anders Peter Lykke**\*, f. 2. febr. 1941 i Strib. S. a. gdr. F.L.L.N. – Student (mat.nat.), militærtj., lbsk., *agronom 1970*. Ass. ved Holbæk Amts lbf. 1971. Konsulent ved Bornholms løk. for. 1971–72. Inspektør ved Abellund,

Hornbæk, 1972–75, ved Dubjerg, Kollund, 1975–78. *Lærer ved Asmildkloster lbsk., i Viborg*, fra 1978. Adr. Vinkelvej 175, Vinkel, 8800 Viborg.



**Nielsen, Benet Eskesen**\*, f. 4. marts 1934 i Horne sogn, Ribe amt. S. a. K.L.N. – Praktik, idrætshøjsk., lbsk., *agronom 1970*. Ass., *hovedsagelig i kvægfodring, ved Salling lbf. i Skive* fra 1970. Adr. Brøndum Kirkevej 10, 7800 Ski-

ve.

Nielsen, Kristian Utoft – se Utoft, Kristian.



**Nielsen, Niels Bo**\*, f. 21. febr. 1944 i Nørreby, Klinte sogn. S. a. gdr. H.P.N. – Prlm., praktik, lbsk., *agronom 1970*. Ass. på Husdyrbrugskontoret ved konsulent A. Høgh, Skjern, 1970–73. *Ejer af I/S Nørreby Mosegård* fra 1970 og fra 1981 *tillige faglærer ved Dalum tekniske Skole, EFG-jordbrug*.

Medl. af best. for Det Gensidige Stormskadeforsikringsselskab for Fyns Stift fra 1976. Medl. af skolenævn ved Klinteskolen fra 1982. Adr. Rullegangen 1, Nørreby, 5486 Grindløse.



**Nielsen, Ole**, f. 8. jan. 1944 i Bindslev. S. a. gdr. N.C.N. – Student, praktik, lbsk., *agronom 1970*. Ass. ved Sydthy Fællesledelse 1970–72. Kvægbrugskonsulent ved Kolding herreds lbf. 1972–78. *Afdelingschef ved Shell Farm A/S, Tjele*, fra

1978. Adr. Rindsbækvej 37, Vinkel, 8800 Viborg.

**Nielsen, Svend Aage**\*, f. 15. juli 1944 i Rakkeby. S. a. gdr. H.P.N. – Real., lbsk., *agronom 1970*. Associate expert ved FAO-projekt på Mauritius 1970–73. Vid. ass. på Ørritslevgård 1973–76. Lærer på Lundbæk lbsk. 1976–80. *Fodringskonsulent ved Fællesudvalget for Kvæg i Gl. Hjørring amt* siden 1980. Adr. Møllegårde 17, Sdr. Harritslev, 9800 Hjørring.

**Olufsen, Peter Skak**. – *Agronom 1970*. *Godsejer, Quistrup*. Præsident i Landhusholdningsselskabet. Adr. Quistrup, Hjernvej 59, 7600 Struer.



**Palle, Niels Erik**, f. 20. maj 1943. – *Agronom 1970. Konsulent i Sønderjydsk Fællesledelse af Kvægavl*. Adr. Østergade 11, 6500 Vojsen.

Pedersen, Bent Aarup – se Aarup, Bent.



**Pedersen, Kaj Jørgen\***, f. 27. juni 1944 i Løsning. S. a. J.P.P. – Praktik, fjerkræproduktion, lbsk., *agronom 1970*. Adjunkt ved KVL 1970–74. Konsulent ved Landsudvalget for Fjerkræ 1974–76. *Adm. direktør ved ASA Chick*

*A/S, Fjerkræavlscetret Danmark*, fra 1976. Adr. Sønderkær 123, 7190 Billund.

Pedersen, Lars – se Asserhøj, Lars Pedersen.



**Perch, Claus**, f. 20. dec. 1942 i Kgs. Lyngby. S. a. chef i Socialstyrelsen P.W.P. – Real., praktik (i Danmark og Frankrig), lbsk., *agronom 1970*. Associate expert, farm management, for FAO i Rom 1970–71, i Algeriet 1971–73. Farm

management advisor for FAO i Iran 1973–76. Eksportchef/direktør ved Scancattle/DCB, Kbh., 1976–79. Økonomisk planlægningskonsulent i Sidi Jabeur, Marokko, for Steensen & Varming 1978. Landbrugsøkonomisk konsulent i Sierra Leone for Jensen Cattle A/S 1979, fra 1980 *cheflandbrugskonsulent for Steensen & Varming, Rådgivende Ingeniører, Gentofte*.

Bestyrelsesformand for Bjørns Internationale Skole 1978–80.

Litt. arb.: »Gestion pour les Domaines Autogérés, FAO, Alger, vol. I+II« 1972, »The use of credit in making a change on Iranian farms, FAO/UNDP, Teheran, Iran« 1975. Adr. Sømarksvej 8, 2900 Hellerup.



**Petersen, Kaj Erik\***, f. 26. aug. 1944. – Praktik, lbsk., *agronom 1970*. Ansat ved Alfa-Lavals landbrugsafd. i Sverige og Danmark 1970–71. Vid. ass. ved Jordbrugsteknisk institut, KVL, Højbakkegård, Tåstrup, 1972–75. Projektleder

ved Madsorask A/S, K-søjle Råhus, 1975. Fra

1975 lærer ved Lyngby lbsk. Adr. Hovmarken 3, Fløng, 2640 Hedehusene.



**Rasmussen, Bent\***, f. 28. febr. 1944 i Øsby sogn. S. a. gdr. N.K.R. – Real., praktik, lbsk., militærtj., *agronom 1970*, HD (regnskabsvæsen) 1975. *Økonomikonsulent ved Kolding Herreds lbf.* fra 1970. Adr. Assensvej 6, 6000 Kolding.



**Rasmussen, Holger\***, f. 15. nov. 1938 i Flakkebjerg, Slagelse. S. a. gdr. R.R. – Real., praktik, højsk., lbsk., *agronom 1970*. Fuldmægtig i De danske lbr.s sekretariat, Axelborg, 1970–76. Fra 1976 *fuldmægtig i Forskningssekretariatet, Undervisningsministeriet*. Adr. Østre

Parkvej 75, 4100 Ringsted.



**Rasmussen, Ole Kjeldsen\***, f. 20. aug. 1945 i Åkirkeby, Havrebjerg. S. a. konsulent A.O.K.R. og sygehjælper E.K.R. – Student, praktik (i Danmark og Schweiz), lbsk., *agronom 1970*, lic. agro. ved KVL 1973, militærtj. Vid.

ass. ved Statens Husdyrbrugsforsøgs afd. for forsøg med svin og heste 1974–76. Adjunkt og lektor (vikar) ved Husdyrbrugsinstituttet, KVL, 1976–78. *Fuldmægtig i De danske Landboforeninger, Landbrugets Samråd for Forskning og Forsøg*, fra 1978. Adr. Poppelhusene 64, 2600 Glostrup.



**Riis, Jens Henning\***, f. 20. jan. 1944 i Hvidbjerg. S. a. gdr. J.R. – Praktik, højsk., lbsk., *agronom 1970*. Ungdomskonsulent i Ringkøbing amts Landbo ungdom 1970–81. *Økonomikonsulent ved Hedeboernes løk. for.* fra 1981. Adr.

Spinkebjerg 45, Gjellerup, 7400 Herning.



**Rønde, Per Christian\***, f. 29. juli 1944 i Høng. S. a. maskinarb. E.R. – Real., praktik, militærtj., lbsk., *agronom 1970. Lærer ved Korinth lbsk.* fra 1970. Adr. Søparken 17, 5600 Fåborg.



**Søholm, Kristian**, f. 23. nov. 1941 i Hørdum i Thy. S. a. lmd. K.S. – Prlm., student (mat.fys.), praktik, *agronom 1970. Maskinlærer ved Kalø Landboskole* fra 1970. Adr. Fældbækvej 4, Korup, 8410 Rønde.



**Sass, Hans-Henrik** Ludvig, f. 11. marts 1943 i Stavsholt pr. Farum. S. a. gdr. H.R. og J.S. – Real., praktik (i Danmark og England), militærtj., lbsk., *agronom 1970. Associate expert ved kunstgødningsprogram i Ecuador for FAO*

1970–73. *Konsulent ved LOK* fra 1974. Adr. Nyrødsgaard, Vandløsevej 12, 4370 St. Merløse.



**Sørensen, Flemming** Elkjær\*, f. 23. marts 1945 i Gundslev. S. a. parcl. V.E.S. – Praktik (heraf 6 mdr. i Canada), eftersk., lbsk., *agronom 1970, HD 1974. Ansæt ved Landøkonomisk Driftsbureau 1970–72. Ekspeditionssekretær ved DLR* fra 1972. Adr. Skyttebjerg 123, 2850 Nærum.

**Skaarup, Jens Ole Jensen**, f. 27. april 1939. *Agronom 1970. Officer ved UN – Ngonni Estate, Private Bag, Piggs Peak, Swaziland. Adr. United Plantations Swaziland Ltd., Swaziland.*



**Stisen, Søren\***, f. 5. aug. 1944 i Grinderslev sogn. S. a. gdr. K.S. – Real., praktik (i Danmark og England), militærtj., lbsk., *agronom 1970. Grundforbedringskonsulent ved Hedeselskabet i Næstved 1970–72. Irrigation agronomist på Phillipinerne for FAO 1972–75. Grundforbedringskonsulent ved Hedeselskabet i Viborg 1975–76. Projektleder for DANAGRO i Saudi Arabien (udlånt fra Hedeselskabet) 1976–78. Afdelingsleder for Hedeselskabets Planteskoler, Viborg, 1978–80. Distriktschef 1980–82 og fra 1982 afdelingschef for Hedeselskabets grundforbedringsafd. i Viborg.* Adr. Søvnaget 18, 8800 Viborg.



**Sørensen, Poul Vejby\***, f. 20. april 1945 i Søften sogn. S. a. gdr. R.S. – Praktik, *agronom 1970. Sekretær 1970–72, sekretariatschef 1972–79 ved Centralforeningen af Tolvmandsforeninger og større Landbrugere i Danmark. Projektleder ved De forenede Bryggerier 1979–81. Konsulent ved Sammenslutningen af landbrugets Arbejdsgiverforeninger* fra 1981.

Medl. af Landbrugsministeriets foderstofudv. 1975–79. Adr. Skelvej 5 A, 2900 Hellerup.



**Thellesen, Hans** Zeuthen\*, f. 20. juni 1942. S. a. agronom J.H.T. – *Agronom 1970. Vid. ass. ved Statens Redskabsprøver, Bygholm, Horsens, fra 1970. Orlov for ansættelse hos DANIDA 1972–74 med tjeneste i Zambia.* Adr. Obovej

8, 8700 Horsens.

**Thomsen, Niels Chr.\***, f. 27. juni 1947. – *Agronom 1970. Fra 1978 konsulent ved Landsudvalget for Driftsøkonomi i Viby J.* Adr. Tuskærvej 30, Saxild, 8300 Odder.



haven 28, Taulov, 7000 Fredericia.

**Utoft, Kristian\***, f. 28. sept. 1938 i Ringive. S. a. gdr. N. P. Nielsen. – Lbsk., *agronom* 1970. Planteavlsass. ved Horsens lbf. 1970–71. Lærer ved Kjærgård lbsk. 1972–79. *Planteavlskonsulent ved Fredericia og omegns lbf.* fra 1980. Adr. Druer-



**Vest, Kristen Pederesen\***, f. 30. juni 1945 i Tvillum sogn. S. a. gdr. Agnes V. og P.V. – Real., praktik, lbsk., *agronom* 1970. *Økonomikonsulent ved Dronninglund Herreds lbf. og hmk.* fra 1970. Adr. Oienvej 5, 9330 Dronninglund.

**Vestergaard, Kristian.** – *Agronom* 1970. Fra 1981 *regnskabskonsulent ved Foreningen af Viborg Amts hmfr., Kredsforeningen Fremad.* Adr. Aagade 24, 7800 Skive.



Hadsund, fra 1975.

Medl. af best. 1976 og fmd. 1978–81 for Danske Kvægbrugskonsulenter. Medl. af Fællesudvalget for Kvægbrug 1978–81. Adr. Visborggård Allé 4, Visborg, 9560 Hadsund.

**Vonsbæk, Bo** Niels Palle, f. 31. juli 1942 på Frederiksberg. S. a. agronom, kontorchef N.V. – Student, praktik, lbsk., *agronom* 1970. Ass. ved Tønder Amts Husdyrbrugsudvalg 1970–75. *Kvægbrugskonsulent ved Aalborg Amts lbf.,*



vej 16, 7620 Lemvig.

**Aarup, Bent\***, f. 11. sept. 1941 i Sdr. Lem sogn. S. a. gdr. A.P. – Højsk., lbsk., *agronom* 1970. Planteavlsass. ved lbf. Nordthy 1970–79. *Planteavlskonsulent ved Vestjydsk Kredsforening og Lemvigegnens lbf.* fra 1979. Adr. Solbakke-



**Andersen, Børge\***, f. 1. maj 1944 i Tullebølle på Langeland. S. a. gdr. P.C.A. – Praktik, efteresk., militærtj., lbsk., *agronom* 1971. Økonomikonsulent ved Århus Amts Hmfr. 1972–74, ved *Husmandsforeningernes Regnskabskontor,* Fensmark, fra 1974 og fra 1980 *økonomikonsulent ved Samvirkende sjællandske hmfr.* Adr. Lisenggård, Dyssevej 1, Ubby, 4490 Jerslev Sj.



Adr. Stentevangen 18, 5210 Odense NV.

**Antonsen, Ernst Østergaard\***, f. 6. nov. 1943 i Linå sogn. S. a. gdr. J.A. – Real., praktik, militærtj., lbsk., højsk., *agronom* 1971. Ass. ved Sydsjællands lbf. 1971–73. *Økonomikonsulent ved Fyens Stifts patriotiske Selskab* fra 1973.



bedringskonsulent ved Hedeselskabet 1977–78. Chief land development officer for Carl Bro i Sierra Leone 1978–80. *Grundforbedringskonsulent ved Hedeselskabet 1980–81.* Projektleder ved Hedeselskabet, udsendt til Ghana, 1981–82. Adr. Barslundvej 8, 6880 Tarm.

**Barslund, Karl\***, f. 7. febr. 1944 i Janderup, Ho sogn. S. a. gdr. E.B. – Praktik, prlm., lbsk., *agronom* 1971. Grundforbedringskonsulent ved Hedeselskabet 1971–74. Fertilizer use specialist for FAO i Brasilien 1974–77. Grundfor-



1981 tillige *avlskonsulent* for racerne Yorkshire, Duroc og Hampshire. Adr. Østervænget 21, 4180 Sorø.

**Bastell, Hans Anker Holmgaard\***, f. 29. okt. 1941 i Herfølge. S. a. gdr. H. P. Jensen. – Mellsk., lbsk., *agronom* 1971 (husdyrbrugslinien). Konsulent 1971–74 og derefter *afdelingschef for afd. for SPF og omsætning ved Andels-*





**Bentholm-Pedersen, Poul\***, f. 28. juli 1943 i Rolund, Udby sogn, Nr. Åby. S. a. gdr. J.L.P. – Prlm., praktik, militærtj., lbsk., *agronom 1971*. Agronom-ass. ved Århus Amts Hmf. 1971–72. Agronom-ass. og konsulent ved Ry lbf. og Skanderborg amts hmf. 1972–76. Konsulent ved Båg herreds lbf. 1976–77. *Landskonsulent (ES) ved Danske Husmandsforeninger* fra 1978. Adr. Storringsvej 22, 8462 Harlev J.

**Berthelin, Jørgen**, f. 30. marts 1943. – *Agronom 1971*. Fra 1979 *planteavl-konsulent ved Vestslesvigs Landbrugscenter i Løgumkloster*. Adr. Åbenråvej 22, 6240 Løgumkloster.



**Birch, Mogens Winther\***, f. 1. aug. 1944 i Århus domsogn. S. a. rev. H.B. – Praktik (Danmark og Canada), militærtj., lbsk., (driftslederkursus), *agronom 1971*. Associate expert i landbrugsstatistik og -økonomi for FAO i Swaziland 1971–74. *Økonomikonsulent ved DSH-Regnskab, Løgumkloster*, fra 1974. Orlov 1978–79. Økonomikonsulent for Danagro Adviser for Landbrugsministeriet i Saudi Arabien 1978–79.

Litt. arb.: Statistisk kontor, Swaziland, »Landbrugsstatistisk årbog«, 1971, 1972 og 1973. Statistisk kontor, Swaziland, »Skovbrugsstatistisk årbog«, 1971, 1972 og 1973. Adr. Vibevej 9, 6240 Løgumkloster.



**Bisgaard, Christian\***, f. 26. nov. 1943 i Hvam. S. a. gdr. E.B. – Real., praktik, militærtj., lbsk., *agronom 1971*. Grundforbedringskonsulent 1971 og fra 1980 *distriktsfuldmægtig ved Hedelseskabet*. Adr. Søndermarksvej 206, 4200

Slagelse.



**Borgbjerg, Svend**, f. 3. nov. 1944 i Haurum by og sogn. S. a. gdr. Aa.B. – Real., praktik, militærtj., lbsk., *agronom 1971*. Vid. ass. (vikar) ved Hydroteknisk Laboratorium, KVL, 1971–72. Irrigation agronomist for FAO i Iran 1972–73.

Servicekonsulent ved Mølbjergs Rugerier 1973–74. Tilsynsførende i Nordjyllands amt 1974–75. Planteskolegartner/lærer ved Kbh.s Begravelsesvæsen 1975–78. *Frugt- og bærravler ved Løve Frugtplantage* fra 1978. Adr. Løvevej 36, Løve, 8654 Bryrup.



**Brøgger, Henry\***, f. 2. febr. 1940 i Givskud. S. a. gdr. V.B. – Højsk., lbsk., *agronom 1971*. Ass. ved Den Nordslesvigske Lbf., Rødding, 1971–73. Ass. ved Ribe Amts lbf. 1973–78. *Konsulent ved Silkeborg og omegns lbf.* fra 1978.

Adr. Bakkevænget 18, 8600 Silkeborg.

**Christensen, Henry**. – *Agronom 1971*. *Regnskabskonsulent ved Brædstrup lbf., Tørring og Omegns lbf. og Nørre Snede lbf.* Adr. Landbocentret »Højderyggen«, Aalevej 50, 7160 Tørring.



**Ċpwalibog, André\***, f. 8. aug. 1947 i Polen. S. a. gdr. T.C. – Student, ing. agro. 1970 og *M.Sc. 1971* ved Landbrugsuniversitetet i Warszawa. Vid. ass. ved Det polske Akademi for Videnskab, Institut for Genetik i Jastrzebiec 1972–73.

FAO-fellowship ved Statens Husdyrbrugsforsøg 1974–75. Vid. ass. ved Universitet i Hohenheim 1975–76. Vid. ass. (SVJF-bevilling) 1977–81 og fra 1982 *vid. ass. ved Statens Husdyrbrugsforsøg*.

I perioden 1974–82 publiceret ca. 25 arbejder vedr. protein- og energiomsætning hos husdyr. Adr. Hundige Strandvej 117B, 2670 Greve Strand.



**Clausen, Ib Bruun\***, f. 8. febr. 1946 på Orehavegård, Horslunde. S. a. propr. G.B.C. – Real., praktik, militærtj., lbsk., *agronom 1971*. Forsøgsass. 1971, forsøgsleder 1974 og fra 1981 *forædlingschef på Forædlingsstationen Maribo (DDS)*. Ejer af Orehavegård siden 1975. Adr. Orehavegård, Orehavevej 5, 4913 Horslunde.



**Dam, Folmer\***, f. 13. juni 1945 i Bodilsker på Bornholm. – Real., praktik, militærtj., lbsk., *agronom 1971*. Forsøgsass. ved krydsningsforsøg med svin ved Statsfængslet i Sdr. Omme 1971–75. *Svineproduktionskonsulent ved Landbrugscentret, Grindsted*, fra 1975. Adr. Lyngvang 3 B, 7260 Sønder-Omme.



**Due, Mogens Møller\***, f. 25. aug. 1944 i Kvanløse. S. a. gdr. T.D. – Real., højsk., praktik, lbsk., *agronom 1971*. Vid. ass. ved Økonomisk Institut, KVL, 1971–72. *Økonomikonsulent ved Fyens Stifts patriotiske Selskab* fra 1972 og *proprietær på Petersminde* fra 1980. Adr. Petersminde, Petersmindevej 18, 5484 Uggerslev.



**Einarsson, Grétar\***, f. 25. juli 1940 i Reykjavík, Island. – Praktik, højsk., lbsk., student, landbrugskandidatuddannelse i Island 1965–68, *agronom 1971*, lic. agro. ved KVL 1974. *Forsøgsleder ved Landbrugets Forskningsinstitut, teknisk afd., Island*, fra 1974.

Litt. arb.: »Trækraftmålinger ved pløjning på islandske jorder« 1971, »Intern stråfodertransport« 1973, »Økonomiske analyser ved intern stråfodertransport« (lic.afh.) 1974, »Arbejdsundersøgelser i kostalde« 1976 samt div. publikationer vedr. får siden 1976. Adr. Smáratún, Hvanneyri, 311 Borgarnes, Island.



**Eriksen, Per Thyssen\***, f. 26. dec. 1942 i Sønderhå, Bedsted Thy. S. a. propr. N.A.E. – Real., praktik, militærtj., lbsk., *agronom 1971*. Associate expert for FAO på Cypern 1971–74. *Proprietær på Søvang* fra 1975.

Medl. af best. for Frøavlforening fra 1976. FN medaljer for tj. i Gaza og på Cypern. Adr. Søvang, Tandrupvej 8, 7755 Bedsted Thy.

**Gjødrick-Andersen, Per**, f. 28. febr. 1942 i Næstved. Opv. i Svendborg. S. a. forstander A.G.-A. – Student mat./nat., praktik, lbsk., *agronom 1971*. Selvstændig landmand, Træden Skovgård 1971–74. Field Officer, Tanzania (Nordec) 1974–76. Agricultural Administrator LWF, Bangladesh 1977–79. Range Ecologist, Botswana (Carl Bro A/S) 1979–81. *Agricultural Adviser, Bangladesh (Danida)* 1981–198(3). Fra 1981 *parishaver i I/S Sejkerholm*. Adr. Sejkerholm, Sparkærvej 24, V. Nebel, 6040 Egtved.

**Grathe, Knud\***, f. 13. nov. 1944. – *Agronom 1971*. *Konsulent i KFK, Viby J.* Adr. Gundestrupvej 2, Snæbum, 9500 Hobro.



**Hansen, Carsten Ulrik\***, f. 3. dec. 1944 i Bregninge, Horbelev sogn. S. a. S.H. – Real., praktik, lbsk., *agronom 1971*. *Planteavlssass.* 1971–74 og *planteavlskonsulent* 1974–78 ved Bjertringbro lbf. *Planteavlskonsulent ved*

*Ringstedegnens lbf.* fra 1978. Adr. Ågerupvej 14, Vigersted, 4100 Ringsted.



**Hansen, Christen\***, f. 24. okt. 1943 i Øster Nykirke sogn, Køllemorten. S. a. sognefoged J.H. – Real., lbsk., *agronom 1971*. *Regnskabskonsulent ved Han Herreds lbf. og hmk.* 1971–74, ved Ålborg Amts lbf. 1974–78. *Regnskabs-*

*konsulent* fra 1978 og *leder af regnskabsafdelingen ved Kalø-Knebelvig lbf.* fra 1981. Adr. Hvedevangen 18, Thorsager, 8410 Rønede.



**Hansen, Christian\***, f. 11. april 1944 i Bylderup. S. a. gdr. A.H. – Praktik, militærtj., real., højsk., lbsk., *agronom* 1971. Ass. 1971–73, økonomikonsulent 1973–80, og fra 1981 *ledende økonomikonsulent ved Fredericia og Omegns*

*lbfs Regnskabskontor*. Adr. Toftevej 9, Bredstrup, 7000 Fredericia.

**Hansen, Christian Peiter\***, f. 30. dec. 1944 i Øster Sundby, Nr. Tranders sogn. S. a. gdr. H.H. – Ungdomssk., praktik, lbsk., *agronom* 1971 (økon.linie). Regnskabsass. ved Vends herreds lbf. 1971–72, ved De samv. hmfr. i Fyens Stift 1973–75. Merkonomeks. m.v. 1975–78. *Økonomikonsulent ved Haslev og omegns lbf.* fra 1978. Adr. Henriettelundvej 10, 4690 Haslev.



**Hansen, Jens Otto\***, f. 17. juli 1946 i Haslev. S. a. gdr. H.H. – Student, ansat ved Statens Forsøgsstation i Roskilde 1965–66, på Favrholm 1966, lbsk., *agronom* 1971. Afdelingsleder ved Grindstedværket i Grindsted 1971–73.

Associate expert for FAO i Zaire 1974–76. *Faglærer ved Kolding Tekniske Skole* fra 1976. Adr. Egtvedvej 115, 6040 Egtved.



**Hansen, Per Christian**, f. 5. aug. 1942 i Tågerup. S. a. gdr. J.H. – Real., praktik, lbsk., *agronom* 1971. Lærer ved Ladelund lbsk. 1971–78. Ass. ved landbrugsafd. på Saks-købing Sukkerfabrik 1978–1981. *Roekonsulent ved Saks-købing*

*Sukkerfabrik* fra 1981. Adr. Nykøbingvej 76, 4990 Saks-købing.



**Hansen, Poul Anton\***, f. 26. maj 1943. – Student, *agronom* 1971. Sekretær i Landbrugsrådet 1971–73. Landbrugsattaché ved Den danske Ambassade i Washington 1973–77. Fuldmægtig i Landbrugsministeriet 1977. Fra 1977 *ejer af*

*Højsmarkegård*. Adr. Højsmarkegård, Højsmarkevej 19, 4912 Harpelunde.

**Holm, Kaj Thyge**, f. 6. marts 1946 i Haslev. S. a. lektor M.B.H. – Student (mat.), *agronom* 1971. Lærer ved Hjemly eftersk. 1972–73, ved Sydsjællands lbsk. 1973–75, ved Vesterdal ungdomssk. 1975–76. Faglærer i EFG (jordbrug) ved Års Tekniske Skole 1976–78, fra 1978 *faglærer ved Ålborg Tekniske Skole*. Adr. Brogade 1, Sebbesund, 9240 Nibe.



**Holmkvist, Jens\***, f. 22. aug. 1945 i Tange, Jylland. S. a. gdr. og forretningsindehaver K. H. Nielsen. – Real., praktik, lbsk., *agronom* 1971, handels-skolernes enkeltfagskursus i bogføring samt merconom i revision. Overass. i Ar-

bejdsgivernes Ulykkesforsikring/MLU 1971–72. Lærer ved Nordisk lbsk. 1972–80. Konsulent (orlov fra Nordisk lbsk.) ved DLG 1976–77. *Økonomikonsulent ved Fynske Husmandsforeninger* fra 1980.

Sagkyndig i ekspropriationer og erstatningssager i Regionale Landboretssudv., landboret-konsulent for landboorganisationerne, fra 1980.

Litt. arb.: »Kemibog for landbrugsskoler-nes driftslederkursus« 1976. Adr. Siriusvænget 6, 5210 Odense NV.

**Holst, Kristian Aagaard\***, f. 26. okt. 1945 i Nr. Løgum. S. a. gdr. H.H. – Lbsk., *agronom* 1971, lic. agro. ved KVL 1976. Ass. ved Hydroteknisk Laboratorium 1971–72. Stud. lic. agro. 1972–75. Vikar ved Hydroteknisk Laboratorium 1976–77. Fondsansat ved samme som ass. 1977–81. *Vid. ass. ved Arealdatakontoret i Vejle* fra 1981. Adr. Atlasvej 22, 7100 Vejle.

**Houe, Erik Kirk**, f. 29. marts 1945 i Hurup. S. a. gdr. J.H. – Real., lbsk., *agronom* 1971. Afdelingsleder (Thanners efterf., sprøjteafd.) 1971–72. Forsøgsleder ved A/S Substral 1972–76. Salgschef 1976–79, derefter *direk-*



tør ved Østergaards Frøavl A/S, Horsens. Adr. Højagervej 15, 8700 Horsens.



**Hovmand-Hansen, Sten**, f. 30. maj 1943 i Stokkemarke. S. a. godsr. M.E.H.-H. – Student, militærtj., praktik, lbsk., *agronom* 1971. Regnskabskonsulent ved Østlollands lbf. 1971–80. *Overtaget driften af Knuthenlund* i 1980.

Adr. Knuthenlund, 4952 Stokkemarke.



**Hvelplund, Torben\***, f. 24. sept. 1942 i Tanderup sogn. S. a. gdr. E.H. – Lbsk., *agronom* 1971, lic. agro. ved KVL 1975. Stud. lic. agro. ved Afd. for Fodringslære, KVL, 1971–74. Vid. ass. ved Afd. for forsøg med kvæg og får, Statens

Husdyrbrugsforsøg, 1974–76. Lektor ved Veterinærfakultetet for FAO-stipendiater, KVL, 1976–79. *Seniorstipendiat ved Husdyrbrugsinstituttet, KVL*, siden 1979. Adr. Skovhusvej 41, 3230 Græsted.



**Jensen, Flemming Lønbæk\***, f. 30. okt. 1944 i Hadrup, Hundslund sogn. S. a. gdr. C.J. – Real., praktik, militærtj., lbsk., *agronom* 1971. Vid. ass. ved Jordbrugsøkonomisk Institut 1971–72. Landbrugsmedarbejder

(orlov fra Inst.) ved Den vesttyske Ambassade i Kbh. 1972. Konsulent 1972–78, derefter *afdelingsleder ved ESS-FOOD*. Adr. Høgholtvej 3, 2720 Vanløse.



**Jensen, Jens Henrik Krebs\***, f. 8. april 1945 i Skamstrup/Stigs Bjergby. S. a. gdr. E.J. – Real., praktik, militærtj., lbsk. (driftslederkursus), *agronom* 1971. *Konsulent ved Andelsslakteriernes Fælleskontor* fra 1971.

Fmd. for Lejre

370 Idræts-Union fra 1973, medl. af Fritidsnævn fra 1978 og medl. af best. for Østed Fri- og

Eftersk. fra 1980. Adr. Hovedvejen 217, Østed, 4000 Roskilde.



**Jensen, Leif Ejlberg**, f. 29. aug. 1945 i Ørslev. S. a. gdr. N.K.J. – Real., praktik, student, *agronom* 1971. Vandløbsass. ved Nordjyllands Amtsvandvæsen 1972–74. Planteavlss. ved Slagelseeggenens lbf. 1974–77. *Planteavlskonsulent*

ved *Sorøegnens lbf.* fra 1977. Adr. Søndergade 27, 4180 Sorø.

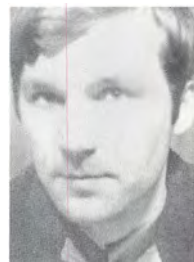

**Jensen, Poul Find\***, f. 23. aug. 1945 i Bårdesø, Krogsbølle sogn. S. a. gdr. J.J. – Real., praktik, student, *agronom* 1971. *Økonomikonsulent ved Nordfyns lbf.* fra 1971. Adr. Havreløkken 32, 5450 Otterup.



**Juul, Niels Christian**, f. 7. juli 1943 i Ebeltoft. S. a. gdr. H.J. – Mellsk., lbsk., *agronom* 1971. Revisorass. hos Statsaut. revisor E. Hjort, Kbh., 1971–72. Ass. i driftsøkonomi 1972–73, derefter *konsulent i driftsøkonomi ved Ålborg Amts*

*Hmfr.* Siden 1978 tillige *ejer af Krajbjerg »Østergaard« pr. Skødstrup*. Adr. Chorsvej 17, 9500 Hobro.



**Jørgensen, Jørn Gyl-ling\***, f. 1. juli 1942 på Rohdegaard, Sabro. S. a. gdr. Sigrød og S.L.J. – Real., praktik, studieophold i USA, lbsk., *agronom* 1971. Vid. ass. ved Statens Husdyrbrugsforsøg 1971–72. *Husdyrbrugs-konsulent ved*

*Hammel lbf.* fra 1972. Adr. Skolevangsvej 70, Sall, 8450 Hammel.

**Jørgensen, Ole**, f. 24. dec. 1939. S. a. hmd. M.J. – *Agronom 1971*. Konsulent (drifts-økon.) ved De samv. jydsk hmf. 1971–73 og De samv. danske hmf. 1973–78. Derefter eget landbrug. Død 16. okt. 1979.

**Kirk, Jens\***, f. 4. febr. 1942 i Velling sogn ved Ringkøbing. S. a. gdr. J.K. – Praktik (som fodermester og forkarl), militærtj., gymnastikhøjsk., sproghøjsk., lbsk., *agronom 1971*. Ass. ved Ribe Amts lbr., Landbocentret, Varde, 1971–73. Kvægbrugslærer ved Gråsten lbsk. 1973–79. *Ejer af Strandgården siden 1978. Kvægbrugskonsulent ved Ringkøbingegnens lbf., Landbogården, Ringkøbing, fra 1979. Adr. Strandgården, Hebolgårde 2, Velling, 6950 Ringkøbing.*



**Kirk, Ole\***, f. 7. okt. 1943 i Sdr. Lem sogn. S. a. gdr. E.K. – Eftersk., højsk., lbsk., *agronom 1971*. Ass. ved FajL, Regnskabsudvalget, 1971–73. Konsulent ved Landskontoret for Driftsøkonomi, afd. for Landboret under De

samv. danske lbr. 1973–77. Konsulent 1977–80, derefter *landskonsulent ved Landskontoret for Landboret under De danske Landboforeninger og Danske Husmandsforeninger*. Adr. Poul Slothsvej 21, 8270 Højbjerg.



**Knudsen, Inge Merete\***, f. 20. nov. 1944 i Kbh. S. a. repr. S.E.K. – Real., huslig udd., praktik, lbsk., *agronom 1971*. Ass. på svinavlskontor ved Bornholms læk. For. 1971–73. Ass. ved Helårsforsøg med kvæg på Birkelse Ho-

vedgård i Åbybro 1973–76. *Hygiejnekonsulent ved Fyns Mejeriforening i Odense fra 1976. Adr. Billeshavevej 95, 5210 Odense NV.*



**Korgaard, Erling**, f. 20. dec. 1939 i Hejlskov, Hvilsager sogn. S. a. gdr. C.K. – Praktik, lbsk., *agronom 1971*. Økonomikonsulent ved Den Alsiske og Sundevedske lbf., Sønderborg, 1971–77. *Økonomikonsulent ved Randers Amts hmf., Uggelhuse, og ejer af gård i Mørke, siden 1978. Adr. Hejlskovvej 23, 8544 Mørke.*



**Krag-Petersen, Hans Ejner\***, f. 21. nov. 1941 i Sommersted sogn. S. a. gdr. A.V.P. – Eftersk., praktik, højsk., lbsk., prlm., *agronom 1971*. Sekretær i Eksportsvinse-lagteriernes Salgsforening 1971–74. Produktchef 1974–76,

markedschef 1976–78, markedsdirektør 1978–79 i Astra-Gruppen A/S. *Adm. direktør i Ewos A/S fra 1979. Adr. Balle Kirkevej 10, 8600 Silkeborg.*

**Kramer, Erland**. – *Agronom 1971*. Fra 1977 sekretær og planteavlskonsulent i *Det thylandske landøk. Selskab og planteavlskonsulent i Mors, Thy og Hanherreds hmf.* Adr. Landboskolen, 7760 Hurup.



**Kristensen, Anton\***, f. 26. okt. 1943 i Bodum i Sydthy. S. a. hmd. M.K. – Praktik, militærtj., højsk., lbsk., *agronom 1971*. Ass., senere økonomikonsulent ved Als Nørreherreds lbf. 1971–79. *Ledende økonomikonsulent ved Grenå*

*lbf. fra 1979.*

Medl. 1975–78 og fmd. for best. for Norddals Brugs 1978–79. Adr. Birkevænget 4, 8585 Glesborg.



**Kristensen, Knud Bach\***, f. 5. april 1945 i Randers. S. a. brænderiarb. K.K. – Real., praktik, lbsk., *agronom* 1971. Associate expert for FAO i Cairo, Egypten, 1971–72, for FAO's regionale mejeritræningscenter, Libanon, 1972–74,

associate director samme sted 1974–75. Fungerende leder ved FAO's regionale mejeritræningscenter i Ankara, Tyrkiet, 1975–77. Tjeneste ved Statens Husdyrbrugsforsøgs adm. 1977–80. *Fuldmægtig i Landbrugsministeriet* siden 1977. Adr. Salpetermosevej 13, 3400 Hillerød.



**Kristoffersen, Jørgen Krogh\***, f. 2. sept. 1945 i Give. S. a. gdr. K.K. – Prlm., lbsk., *agronom* 1971. *Landbrugslærer ved Sorø ungdomsskole* fra 1971.

Medl. af best. for Frederiksberg Brugsforening fra 1980.

Adr. Topshøjvej 71, 4180 Sorø.

**Krog, Hans-Henrik\***, f. 16. marts 1946 i Kbh. S. a. sektionschef J.A.V.K. – Student (mat.), landvæsenselev, *agronom* 1971. Bifagsstud. ved afd. for forsøg med heste og svin, KVL, 1971–72. Hovedfagsstud. ved afd. for husdyr-genetik, KVL, 1972–74. Kandidatstipendiat og staldleder ved Fibiger laboratoriet under Landsforeningen til Kræftens Bekæmpelse, Kbh., 1974–79. Bygningskonsulent ved De østsjællandske Landboorganisationer, Karise, 1979–81. *Svineproduktionskonsulent ved Sydsjællands Svineavlssudvalg, Karise*, fra 1981.

Forsøgsdyrsgiver ved Gl. Bomholtgård, Ry, 1973–80, ved det franske forskningsråd CNRS-CSEAL, Orleans, 1974–79, ved det polske forskningsråd, Wroclaw, 1976–79.

Har udgivet en række artikler vedr. biokemisk-genetisk karakterisering af forsøgsdyr til eksperimentelle formål og vedr. arvets betydning for udvikling af spontan leukæmi og for genetisk karakterisering af virusproteiner i mus. Adr. Tjørnevej 1, St. Tårnby, 4652 Hårlev.



**Kyster, Jørgen\***, f. 11. sept. 1945 på Frederiksberg. S. a. ing. E.K. – Real., praktik, militærtj., lbsk., *agronom* 1971. Konsulent i svineproduktion ved Andelsslakterierne Fælleskontor, Axelborg, 1971–73. Produktionsleder ved Mølbjerg Rugeri A/S, Vrå, 1973–75. *Regnskabskonsulent ved Hjørring amts løk. Selskab* fra 1976. Δdr. Munkedalsvej 130, Rakkeby, 9800 Hjørring.



**Larsen, Christian Skov**, f. 28. april 1946 i Stenløse. S. a. gdr. G.L. – Praktik, militærtj., lbsk., *agronom* 1971, lic. agro. ved KVL 1975. Planteforædler ved Dansk Planteforædling, Boelshøj, 1975–77. Vid. medarb. 1977,

afdelingsleder for Kemisk afd. 1978 og fra 1979 *afdelingsleder for afd. for foderstofteknologi, Bioteknisk Institut*.

Lic. afh.: »Mitochondrieaktivitet og udbytteheterosis i byg« 1975, samt »Danmarks organiske råvareresourcer« ATV 1981. Adr. Alpetoppen 22, 6000 Kolding.

**Larsen, Erling Bent\***, f. 22. febr. 1944 i Rørvig. S. a. parcl. T.L. – Praktik, højsk., militærtj., lbsk., *agronom* 1971. *Økonomikonsulent og ES-konsulent ved Haslev lbf.* fra 1971. Adr. Stengårdsvej 9, 4690 Haslev.



**Larsen, Per Sylvest\***, f. 19. nov. 1942 i Gørlose. S. a. gdr. Aa.S.L. – Real., praktik, lbsk., *agronom* 1971. Bygningskonsulent ved De samv. løk. for. i Ringkøbing amt 1971–79. *Bygningskonsulent ved De fynske lbf.* fra 1979. Adr. Karls-

bjergvej 11, 5672 Broby.







**Leegaard Pedersen, Kaj\***, f. 21. jan. 1939 i Vestervig. S. a. gdr. P.C.P. – Mellsk., lbsk., agronom 1971. Økonomikonsulent fra 1971 ved *Vesthimmerland & Rind herreds Regnskabskreds*. Adr. Engparken 46, 9620 Ålestrup.



**Liboriussen, Torkild\***, f. 30. aug. 1945 i Katstrup. S. a. gdr. E.L. – Real., praktik, lbsk., agronom 1971, lic. agro. ved KVL 1977. Vid. ass. ved Statens Husdyrbrugsforsøg 1971–73. Kandidatstipendiat ved KVL 1973–76. Vid. ass. ved

*Statens Husdyrbrugsforsøg* fra 1976.

Litt. arb.: »Brugskrydsning i SDM og RDM. En sammenlignende undersøgelse af otte kød- og kombinationsracers egnethed« 1977, »Bestemmelse af kalvefaderens indflydelse på kviers kælvningsforløb« 1981. Adr. Hybenvænget 69, 2740 Skovlunde.



**Lind, Ole Valdemar\***, f. 28. juli 1943 i Tranbjerg på Samsø. S. a. driftsleder A.L. – Real., praktik, lbsk., agronom 1971. Kandidatstipendiat ved KVL 1971–74. Vid. ass. ved Statens Husdyrbrugsforsøg 1974–75. *Forskerass. ved*

*Alfa-Laval AB, Tumba, Sverige*, fra 1975. Adr. Fridhemsvägen 11, S-147 00 Tumba, Sverige.

**Loftager, Torkil**, f. 2. aug. 1945. – *Agronom 1971. Driftsøkonomikonsulent ved De samv. sønderjydske hmfr.s regnskabskontor*. Adr. Guldagervej 2, 6240 Løgumkloster.



**Madsen, Ove\***, f. 30. okt. 1944 i Haunstrup. S. a. gdr. C.M. – Real., praktik, militærtj., lbsk., agronom 1971, lic. agro. ved KVL 1974. Stud. lic. 1971–74 og adjunkt 1974–75 ved KVL. Landbrugslærer i Tanzania 1975–77 og ved Da-

lum lbsk. 1977–81. Forstander for Haslev lbsk. 1981–82. Fra 1982 *økonomikonsulent i Ribe Amts Hmfr., Varde*. Adr. Lundagervej 7, Lunde, 6830 Nr. Nebel.



**Mark, Knud Erik\***, f. 6. juli 1943 i Ø. Assels sogn, Mors. S. a. gdr. C.M. – Praktik, lbsk., agronom 1971. Økonomiass. 1971–73, derefter *økonomikonsulent ved Viborg amts løk. Forening*, herunder ES-konsulent, sagkyndig vedr.

Moderniseringsstøtteleven, afdelingsleder. Tillige *medejer af Langagergård* siden 1974.

Medl. af best. for Danmarks Herefordforening og Almind Forsamlingshus samt i repræsentantskabet for Almind Sparekasse siden 1978.

Har skrevet »Hereford-brugerhåndbog« 1981. Adr. Enebærstien 8, Birgittelyst, 8800 Viborg.



**Møller, Poul Christian Lauridsen\***, f. 16. febr. 1940 i Nr. Vium. S. a. gdr. N.M. – Real., praktik, lbsk., agronom 1971. *Konsulent hos Elias B. Muus, Odense*, fra 1971. Adr. Dyrhøjvej 7, 5230 Odense M.



**Møller, Otto Egholm\***, f. 20. febr. 1943 i Teestrup. S. a. propr. K.E.M. – Real., lbsk., praktik (i Danmark, England og USA), studieophold i Afrika, agronom 1971 (plantavl), 1972 (landbrugsøkonomiske fag). Marketingass. ved

Saxonia A/S 1972–73. Technical officer ved United Plantation Ltd., Swaziland, 1973–76. Agricultural adviser for Dangroup A/S i Somalia 1976–78, ved Delegation of Commission of the European Commission i Somalia 1978–80. *Agricultural adviser ved Delegation of the Commission of the European Commission i Botswana* fra 1980. Adr. Delegation of CEC, Box 1253, Gaborone, RB-Botswana.



**Møller, Søren Refslund**, f. 12. maj 1944 i Skanderup. S. a. gdr. H.P.M. – Prlm., praktik, militærtj., lbsk., *agronom 1971*, merconom (eksport og markedsføring) 1977. Lærer på Kjærgård lbsk. 1971–75. Sekretær i Fjerkræksportudvalget 1975–78. Produktchef ved Kongskilde Maskinfabrik A/S 1978–81. Fra 1981 *eksportkonsulent ved Fa. Grodania A/S, Hedehusene*. Adr. Ringstedvej 476, 4632 Bjæverskov.



**Mørck, Frede**, f. 18. marts 1946 i Skivum i Himmerland. S. a. gdr. N.M. – Højsk., praktik i England og Tyskland, lbsk., *agronom 1971*, HA 1978 og cand. merc. (revision) 1980, HHK. Sekretær i De samv. danske lbfr., stat.økon. afd., 1971–72. Revisormedarb. ved Revisionsfirmaet P. Buus Jensen 1972–75. Direktør ved Cinderella Electronic Import 1975–80. *Audit senior ved Price Waterhouse* fra 1980.

Litt. arb.: »Misbrug af skattemæssig transformation« 1980. Adr. Hyttesvinget 46, 2660 Brøndby Strand.



**Nielsen, Niels Jakob\***, f. 15. april 1943 i Skostrup sogn. S. a. gdr. K.E.N. – Mellsk., real., praktik, lbsk., *agronom 1971*. Vid. ass. 1971–76, afdelingsleder 1976–81, derefter *afdelingschef ved Slagteriernes Forskningsinstitut*. Adr. Ll. Rørbækvej 18, 3600 Frederikssund.



**Nielsen, Niels Thorkild\***, f. 16. sept. 1943 i Gjern. S. a. gdr. Aa.N. – Eftersk., praktik, militærtj., højsk., lbsk., *agronom 1971*. Økonomikonsulent 1971–77, derefter *ledende økonomikonsulent ved Regnskabskredsen Gl. Randers amts samv. hmfr.* Adr. Vandværksvej 14, Assentoft, 8900 Randers.



**Nielsen, Søren\***, f. 11. april 1945 i Pandum Mark, Vokslev sogn. S. a. hmd. H.N. – Ungdomssk., praktik, militærtj., lbsk., *agronom 1971*. Økonomikonsulent ved Aalborg amts hmfr., Landbocentret i Års, 1971–76. *Økonomikonsulent 1976 og leder af regnskabskontoret fra 1979 ved Han Herreders lb. og hmk., Landbocentret i Fjerritslev.*

Medl. af repræsentantskabet for Han Herreders Sparekasse fra 1980. Adr. Valmuemarken 15, 9690 Fjerritslev.



**Nørgaard, Knud Sanddal\***, f. 6. sept. 1942 i Erslev, Mors. S. a. gdr. T.N. – Praktik, militærtj., lbsk., sprog-højsk., *agronom 1971*. Forskningsass. ved Instituttet for Fremtidsforskning 1971–72. Konsulent ved LOK 1972–78. *Kontorchef (leder af landbrugsafd.) ved Den alm. Brandforsikring af 1792* fra 1978. Adr. Kaalundsvej 8, 3400 Hillerød.

**Ofodile, Raymond Ikechukwu\***, f. 21. jan. 1945. – *Agronom 1971*. *Assistent ved Landsudvalget for Kvæg, Viby J.* Adr. Janesvej 29, 8220 Brabrand.



**Olafsson, Johann**, f. 18. dec. 1942 i Fljöt, Skagafjord, Island. S. a. skoleinsp. O. K. Magnusson. – Student, praktik, lbsk., *agronom 1971*. Ass. 1971–80, derefter *forstander ved Landbrugets Regnskabskontor, Island.*

Kasserer i best. for Foreningen for islandske Landbrugskandidater 1977–79. Adr. Häagerdi 55, Reykjavik, Island.



**Oppfeldt, Torben\***, f. 12. febr. 1943 i Kbh. S. a. redaktør K.V.O. – Student, praktik, selvstændigt erhverv, *agronom 1971. Lærer ved Vinde-Heldinge fri- og eftersk. 1971–72, ved Midt-sjællands ungdomssk. fra 1972 og fra 1979*

*eget landbrug. Adr. Særløse Overdrev, Tjørnehusvej 5, 4330 Hvalsø.*

Pedersen, Kaj Leegaard – se Leegaard Pedersen, Kaj.



**Pedersen, Tage\***, f. 18. sept. 1943 i Nr. Lyndelse. S. a. gdr. G.P. – Praktik, sprog- og matematikkursus, lbsk. (driftslederkursus), *agronom 1971. Ass. ved Foreningen af jydsk lbr. 1971–73. Økonomikonsulent ved Landskontoret for*

*Driftsøkonomi 1973–78. Fra 1978 økonomikonsulent ved Svendborg Amts læk. Selskab. Adr. Radbyvej 26, Nr. Søby, 5792 Årslev.*



**Pertl, Vagn Ingemann\***, f. 6. juni 1946 i Helletofte, Bøstrup sogn. – Real., praktik, militærtj., lbsk., *agronom 1971, HD (udenrigshandel), HHK, 1974. Sekretær i Landbrugets Afsætningsudvalg, Afd. for Markedsanalyse,*

*1971–74. Konsulent/administrator ved Sammenslutningen af Specialafgrødeforeninger 1974–75. Direktionssekretær i Danish Agricultural Producers, London, England, 1975–78. Fra 1978 selvstændig landmand på Eliselund.*

Medl. af repræsentantskabet for FDM fra 1979. Tillidsmand i Topsikring fra 1979. Medl. af Driftsøkonomiudv. i Langelands læk. for. fra 1981. Medl. af kommunalbest. i Tranekær kommune fra 1982. Adr. Eliselund, Helletoftevej 4, 5953 Tranekær.

**Petersen, Bjarne Møller**, f. 31. dec. 1945 i Humble på Langeland. S. a. gdr. M.P. – Real., praktik, militærtj., lbsk., *agronom 1971, HD (udenrigshandel), HHK, 1974. Sekretær i Landbrugets Afsætningsudvalg 1971–75. Konsulent ved Du Pont fra 1975 og fra 1979*

*ejer af Kædebygård. Adr. Kædebygård, Kædebyvej 65, 5932 Humble.*



**Petersen, Henning\***, f. 14. dec. 1942 i Klovborg. S. a. gdr. H.P. – Eftersk., praktik, militærtj., højsk., studieophold i England, lbsk., *agronom 1971, HD (regnskabsvæsen) 1975. Økonomikonsulent ved Landøkonomisk Selskab, Ringe,*

*for 1971. Ejer af mindre plantage i Søvind fra 1972 og af fødegården Ny Petersminde i Klovborg fra 1973. Registreret revisor 1975. Adr. Grønnevungen 26, 5750 Ringe.*



**Petersen, Paul Flemming\***, f. 6. juni 1945 i Aller sogn ved Christiansfeld. S. a. gdr. H.J.P. – Real., praktik, militærtj., lbsk., *agronom 1971. Planteavlssass. ved Brønderslev og Omegns lbf. 1971–73. Planteavlsskonsulent ved Himmerlands*

*samv. lbr. fra 1973.*

Medl. af best. for lokalforeningen for Naturfredningsforeningen fra 1979. Medl. af best. for DA fra 1981. Adr. Kong Frederiksvej 30, 9600 Års.



**Petersen, Poul Sloth\***, f. 9. maj 1945 i Hundborg. S. a. gdr. K.P. – Praktik, ungdomssk., militærtj., højsk., udlandspraktik (Schweiz), lbsk., *agronom 1971. Højskolelærer ved Fårevejle Sygeplejehøjsk. 1971–72. Lærer ved Hammerum lbsk. 1972–76. Landbrugsmissionær ved Den Lutherske Kirke i Tanzania 1976–81. Fra 1981 lærer ved Hammerum lbsk.*

Medl. af Gjellerup menighedsråd 1974–76. Adr. Hammerum Hovedgade 12, 7400 Herning.





**Pilgaard, Poul\***, f. 8. aug. 1944 i Kaas. S. a. gdr. P.P. – Eftersk., praktik (i England og Tyskland), højsk., lbsk., *agronom* 1971. Vid. medarb. ved Økonomisk Institut, KVL, 1971–73. Sekretær i De danske lbfr. 1973–77. Økonomi-

konsulent ved Viborg Amts løk. for. 1977–81. *Økonomikonsulent ved Mariager og Ommersyssel lbfr.* fra 1981. Adr. Åbrinken 3, Tapdrup, 8800 Viborg.

**Pindstrup, Hans\***, f. 25. okt. 1945 på »Høsthåb«, Bislev sogn. S. a. gdr. P.P. – Praktik, real., student (mat.), *agronom* 1971. Ass. i driftsøkonomi ved Salling lbf., Skive, 1971–76. Ledende økonomikonsulent ved Mariager og Ommersyssel lbf., Mariager, 1976–81. Fra 1981 *ejer af fødegården »Høsthåb« i Himmerland og økonomikonsulent ved de lokale lbfr. under Himmerlands samv. lbfr., Års.* Adr. »Høsthåb«, Hvalpsundvej 24, 9240 Nibe.



**Qvortrup, Anders Christian\***, f. 25. april 1945 i Ejstrupholm. S. a. dyrlæge L.W.Q. – Praktik, lbsk., *agronom* 1971. FAO associate expert i Uganda 1971–73, på Sri Lanka 1973–74. Livestock production manager i Mbeya, Tanzania,

1975–78. Senior dairy farm manager i Zadz, Zambia, 1978–81. *Chief livestock economist for Ministry of Animal Industry & Fisheries, Uganda*, fra 1981. Adr. P.O.Box 620, Kampala, Uganda.



**Ravn, Troels Jørgen\***, f. 9. juni 1927 i Søby sogn. S. a. forp. T.R. – Student (mat.-naturv.), landvæseneselev, militærtj., lbsk., forv., studierejse til USA, inspektør ved landbrug i DK, plantagebst. i Zaire, *agronom* 1971. Project manager ved

The Malawian Danish Cattle Survey for DANIDA 1971–73, ved Dr. Isert Development Centre i Ghana for DANIDA 1973–76. Projektleder ved Superfos 1973–78. *Agronom ved Bioteknisk Institut* fra 1978. Adr. Baunehøj 33, Vester Nebel, 6040 Egtved.



**Schøler, Vagn Fredslund\***, f. 10. okt. 1945 i Adslev, Hørning. S. a. gdr. A.S. – Real., praktik, lbsk., *agronom* 1971, HD (organisation) 1979. Associate expert for FAO i Somalia 1971–73. *Afdelingsleder ved ASA CHICK A/S* fra 1974.

Adr. Daldovervej 41, 7183 Randbøl.



**Sepstrup, Per Otto\***, f. 17. april 1944 i Stensballe, Væhr-Nebel sogn. S. a. lagerforv. O.S. – Real., praktik, militærtj., lbsk., *agronom* 1971, lic. agro. ved KVL 1974. Lærer på Bygholm lbsk. 1974–80. Konsulent ved A/S Badilin

1981–82. *Forædlingsleder på Pajbjergfonden i Dyngby* fra 1982. Adr. Horsensvej 12, Nim, 8700 Horsens.

**Sigurdsson, Villo.** – *Agronom* 1971. Fra 1978 *byplanborgmester i København.*



**Simonsen, Ingvar Møller\***, f. 1. nov. 1945 i Skive. S. a. gdr. O.S. – Prlm., praktik, lbsk., *agronom* 1971. Ass. i regnskabsføring ved Haderslev Amts lbf. 1971–74. *Økonomikonsulent ved Bjertringbro og Omegns lbf.* fra 1974. Adr. Brorsonsvej 15, 8850 Bjerringbro.

**Skau, Jens Skrumsager**, f. 12. jan. 1943 i Nygård, Øster Lindet. S. a. gdr. J.S.S. – Højsk., lbsk., *agronom* 1971. Sekretær i Landbrugsrådet 1971–72, i Dansk Landbrugs kontor i Bruxelles 1973. Fuldmægtig i Landbrugsrådet 1974–78. *Kontorchef i Dansk Landbrugs kontor i Bruxelles* fra 1978.

Medl. af div. udv. under Landbrugsministeriet, OECD, EF-kommissionen, COGECA, COPA. Adr. 21 Av. Kamerdelle, Uccle, 1180 Bruxelles, Belgien.



**Storm, Anthon\***, f. 9. okt. 1945 i Arden. S. a. kirkebetjent M.S. – Real., praktik, lbsk., *agronom 1971*. Økonomikonsulent 1971–80, derefter *ledende økonomikonsulent ved Viborg Amts løk. For.* Adr. Plejlen 71, 8800 Viborg.



**Sørensen, Carsten Bjørn\***, f. 25. juli 1945 på Dueholm, Grumstrup, pr. Hovedgård. S. a. gdr. L.S. – Real., praktik, militærtj., lbsk., *agronom 1971*. Kandidatstipendiat ved afd. for planternes ernæring, KVL, 1971–74. Vid. ass. ved Gødningstilsynet, Lyngby, 1974–75. *Salgschef ved Dow Chemical A/S, Vedbæk*, fra 1975. Adr. Jomsborgvej 14, 3650 Ølstykke.

ningstilsynet, Lyngby, 1974–75. *Salgschef ved Dow Chemical A/S, Vedbæk*, fra 1975. Adr. Jomsborgvej 14, 3650 Ølstykke.



**Sørensen, Kurt Dalsgaard\***, f. 21. dec. 1945 i Øster Bøgebjerg, Boeslunde. S. a. gdr. E.S. – Real., praktik, lbsk., *agronom 1971*, HD (regnskabsvæsen) 1977. Sekretær 1971–77, derefter *fuldmægtig i De danske lbfr. og*

*Landbrugsrådets økonomisk-statistiske afd.* Adr. Østre Parkvej 188, 4100 Ringsted.

**Sørensen, Søren Kr. Mønster\***, f. 20. marts 1945. – *Agronom 1971*. *Gårdejer på Boring Søgaard*. Adr. Boring Søgaard, 8763 Rask Mølle.



**Thomsen, Morten Ege\***, f. 3. marts 1942 i Søby sogn ved Hammel. S. a. gdr. T.T. – Real., praktik, lbsk., *agronom 1971*. Ass. ved Morsø lbf. 1971–73. Afkomsinspektør ved Landsudvalget for Kvæg, Viby, 1973–77. *Kvægavlskonsulent*

*ved Hobro og Omegns lbf.* fra 1977. Adr. Bækparken 22, Valsgaard, 9500 Hobro.



**Thorborg, Kaj Urup\***, f. 7. aug. 1942 i Brandstub. S. a. gdr. H.T. – Real., lbsk., højsk., *agronom 1971*. Landbrugslærer fra 1971–78 og derefter *forstander på Kærehave lbsk.* Adr. Kærehave Landbrugsskole, Køgevej 85, 4100

Ringsted.



**Thorsen, Niels\***, f. 19. marts 1944 i Hasle på Bornholm. S. a. gdr. W.T. – Eftersk., praktik, militærtj., lbsk., *agronom 1971*. Fertilizer marketing and distribution course ved the International Fertilizer Development Center i Alabama,

USA, 1979. Associate expert in soil fertility ved FAO's kunstgødningsprogram i Kenya 1971–74. Technical officer på FAO's hovedkontor i Rom i afd. Fertilizer and Plant Nutrition Service in Land and Water Development Division, 1974–80. Projektleder af Koinadugu Intergrated Agricultural Development Project, ansat af Carl Bro International A/S, Glostrup, 1981–82. Fra 1982 *chiefagronomist i Cowiconsult, Sierra Leone og siden Virum*. Adr. Kastaniedal, 2730 Herlev.

**Thusing, Erik\***, f. 21. marts 1944 i Vildbjerg sogn. S. a. gdr. H.T. – Real., praktik, militærtj., lbsk., *agronom 1971*. Konsulent ved Superfos 1977. Fra 1977 *selvstændig landmand*. Adr. Kildsigvej 21, 6971 Spjald.

**Toft, Ole\***, f. 6. okt. 1945. – *Agronom 1971*. *Konsulent ved Aalborg Amts Landboforenings fællesledelse*. Adr. Lyngby Mark, 9520 Skørping.

**Veloso, Hugo\***, f. 20. juli 1942. – *Agronom 1971*. *Cand. agro. og eks.eksportør ved Øernes Maskin Export A/S (OMEX A/S), Roskilde*. Adr. Fosgården 16, 2620 Albertslund.

**Vibjerg, Henning\***, f. 5. marts 1944 i Hylke. S. a. gdr. M.V. – Eftersk., lbsk., *agronom 1971*. Økonomikonsulent ved Kalø-Knebelvig lbf. 1971–78. Fra 1978 *ejer af Skanderup Nygård*. Adr. Skanderup Landevej 59, 6000 Kolding.



**Viftrup, Iver\***, f. 29. dec. 1940 i Handbjerg, Vinderup. S. a. gdr. O.V. – Mellsk., praktik, højsk., lbsk., *agronom* 1971. Landbrugslærer ved Bramminge efterskole 1971–72. Ass. ved Ribe Amts lbf., Maskin- og Bygningskontoret,

Varde, 1972. Lærer ved Hammerum lbsk. fra 1972.

Medl. af Idéudvalget for landbrugsbyggeri under Foreningen for danske Landbrugsskoler fra 1980. Adr. Ravnsbjerg Toft 1, Gjellerup, 7400 Herning.



**Winge, Niels Jørgen\***, f. 22. dec. 1943 i Hesselager. S. a. inspektør I.W. – Real., praktik, student, nyspr., lbsk., *agronom* 1971. Ass. Expert i Ethiopien (FAO) 1971–72 og i Algeriet (FAO) 1972–74. Landbrugsfagl. medarb. ved

Nordsten, Hillerød 1974–75. Grundforbedringskonsulent ved Hedeselskabet i Vejle og Ålborg 1975–81. Fra 1981 *planteavlskonsulent* i Ålborg amts Husmandsforeninger. Adr. Solbakkevej 21, 9230 Svenstrup J.



**Zimmermann, John\***, f. 16. juli 1938 på Frederiksberg. S. a. desinfektør S.Z. – Student, praktik, lbsk., bst., forp., *agronom* 1971, HD (udenrigshandel) 1974. Vid. ass. ved Økonomisk Institut, KVL, 1971–73.

Sekretær i Fjerkræksportudvalget 1973–75. *Fuldmægtig* i Landbrugsministeriet fra 1975. Adr. Via della Mendola 78, 00135 Roma, Italien.



**Özhayat, Erdogan\***, f. 8. aug. 1944 på Cypern. S. a. borgmester M. Mentesh. – Pophos independent gymnasium, *Agricultural Engineer* 1971 ved Atatürk Universitet, Landbrugsfakultet, Tyrkiet, ekstraord. stud. ved KVL

og Sportsafd., Vicepresidentskontoret i Nicosia, 1972–74. Landbrugskonsulent ved Landbrugsministeriet, Nicosia, 1974–76. *Gartnerimedhjælper ved Vestsjællands amtskommune, Amtshospitalet i Nykøbing Sj.*, fra 1977.

Kasserer 1972–74 og medl. af best. 1974–76 for Agricultural Engineers Organization. Adr. Fjordparken 12, 4560 Vig. St.



**Abildgaard, Kaj Kromann\***, f. 1. april 1945 i Aalum sogn, Århus amt. S. a. gdr. C.A. – Prlm., praktik, lbsk., *agronom* 1972. Lærer ved Asmildkloster lbsk., Viborg, 1972–78. *Kvægbrugskonsulent ved Kolding Herreds lbf. og Kolding*

*Herreds hmf.* fra 1978. Adr. Henrik Rantzausvej 24, 6000 Kolding.

**Agergaard, Poul Ejner\***, f. 29. marts 1945 i Vinding ved Holstebro. S. a. gdr. A.A. – Praktik, militærtj., lbsk., real., *agronom* 1972. Lærer ved Borris lbsk. 1972–78. *Fuldmægtig* i Landbrugsrådet fra 1978.

Medl. af best. for Borris Aftenhøjsk. 1974–78. Medl. af best. for Borris Borgerforening. Fmd. for Borris Venstreforening. Aftenskoleleder ved LOF 1979–82. Adr. Egevinget 36, Frederiksberg, 4180 Sorø.



**Andersen, Hans Aage\***, f. 19. marts 1943 i Sanderum sogn. S. a. gdr. Helene og H.A. – Højsk., lbsk., *agronom* 1972, HD (regnskabsvæsen), HHK 1975. Sekretær i Landbrugsrådets økonomisk-statistisk afd. 1972–73. Manage-

mentkonsulent ved Revisor Centrets Management Serviceafd. 1973–78. Økonomi- og planlægningskonsulent ved ATV-Institutrådet (samarbejdsorgan for 19 ATV-inst.) 1978–82. Fra 1982 *økonomichef* i Global Finans A/S (Jyske Bank), Kbh.

*Chefredaktør af finansieringshåndbogen »Erhvervslivets Finansieringsmuligheder«*, 1974–78. Medl. af Teknologirådets styringsgruppe for markedsføring af teknologisk service 1979–82.

Litt. arb.: Redaktør af »Strategisk planlægning – for institutter« 1981. Medredaktør af »Vejledning for teknologiske serviceinstitutter i risikominimering ved udlandsopgaver« 1981. Adr. Birkholmvej 11 A, 2720 Vanløse.





**Andersen, Henry Møller\***, f. 15. juni 1945 i Hylke sogn. S. a. lmd. S.Å.A. – Praktik, militærtj., ophold i England, højsk., lbsk., *agronom* 1972. Ass. ved Bornholms læk. For. 1973–78. *Planteavlskonsulent ved Stevns lbf.* fra 1978.

Adr. Peder Syv Vej 12, Hellested, 4652 Hårlev.

**Andersen, Thorkild Houe\***, f. 13. nov. 1943 i Hygum. S. a. gdr. H.S.A. – Ungdomssk., højsk., lbsk., *agronom* 1972. Lærer og rådgiver ved Mbamba Christian Rural Centre, Nigeria, 1972–79. *Lærer ved Kongensgaard lbsk., Nr. Nissum*, fra 1979. *Ejer af fødegården Nørbyminde i Hygum* fra 1979. Adr. Nørbyminde, Klostervej 32, 7620 Lemvig.



**Bang, Peder Johannes\***, f. 4. febr. 1946 i Dreslette sogn. S. a. gdr. L.J.B. – Real., praktik, lbsk., *agronom* 1972. Adjunkt ved Hydroteknisk Laboratorium, KVL, 1972–73. *Planteavlskonsulent ved Lbf. for Svendborg og Omegn*

1973–78. *Økonomikonsulent ved Baag Herreds lbf.* 1978–79. *Ejer af Enemærkegård* fra 1978. Adr. Enemærkegård, Brunshusevej 34, 5683 Hårby.



**Bang-Olsen, Kirsten** Ida, f. 26. marts 1946 i Kbh. S. a. inv.pens. K.B.-O. – Real., fabrik, forretning m.v., husholdningssk., praktik, yogalærer, lbsk., *agronom* 1972. *Planteavlsass. og ungdomskonsulent ved Vestsjællands lbf.*

1972–74. Lærer ved Vinde-Helsing Eftersk. 1974–75. Projektberegner ved Vatek 1976–78. Kontrollør (kornsyn) ved Statsfrøkontrollen 1978–80. *Planteforædler ved Carlsbergs Forskningscenter* fra 1980. Adr. N. Carlsbergvej 85, 1760 Kbh. V.



**Bertelsen, Peter**, f. 10. dec. 1946 i Gadbjerg. S. a. gdr. G.B. – Praktik, ungdomssk., højsk., lbsk., *agronom* 1972. Sekretær i økonomisk-statistisk afd., De danske lbf., 1972–76. Fuldmægtig i Organisationssekretariat, De danske lbf., 1977–78. Konsulent ved LOK 1978–80. *Uddannelsesrådgiver ved Kenya/Nordic Co-operative Development Programme, Kenya*, 1980–83. Adr. Polarvej 5, 2900 Hellerup.



**Brendstrup, Jørgen\***, f. 29. jan. 1946 i Hønsinge, Vig sogn. S. a. A.B. – Real., praktik, højsk., militærtj., ophold i Canada, lbsk., *agronom* 1972. Ass. på regnskabskontor i Morsø lbf. 1972–77. EDB-konsulent ved Regnecentralen i Århus 1977–78. *Økonomikonsulent ved Kjellerup og Omegns lbf. og hmf.* fra 1978. *Ejer af Nissetgård* fra 1978. Adr. Nissetgård, Nisset Sønderhede 3, 8632 Lemming.

**Bruun, Nis Peder.** – *Agronom* 1972. Fra 1978 *sekretær, kasserer og konsulent i regnskabsføring ved Maribo Amts økonomiske Selskab.* Adr. Søndergade 41, 4900 Nakskov.



**Carlsen, Hans Ole Øllgård\***, f. 21. jan. 1945 i Nourup, Jerne sogn, Esbjerg. S. a. gdr. A.C. – Eftersk., praktik, lbsk., *agronom* 1972. Ass. 1972 og fra 1979 *konsulent i Vestsjællands Fællesledelse.*

Sekretær for RDM i Kv. Vestjyden + Jersey og Kødqvæg, i Vestsjællands Avlsforening for RDM, i Sydvestjællands Jerseyavlforening, i Ribe Amts hmfr.s husdyrbrugsudv. Kasserer i Kv. Vestjyden. Medl. af Amtssundhedsudv. for Ribe amt. Alle poster siden 1979. Adr. Vestre Landevej 45, 6800 Varde.

**Christensen, Jørgen Hoppe\***, f. 8. nov. 1945 i Kbh. – Real., praktik, lbsk., *agronom* 1972. *Konsulent ved Superfos A/S* fra 1972. Adr. Rønnevej 6, 2980 Kokkedal.

**Døssing, Henrik Vejen**, f. 20. marts 1945. – *Agronom 1972*. Fra 1979 *regnskabskonsulent ved Silkeborg og Omegns lbf.* Adr. Landbo-gaarden, Kastaniehøjvej 4, 8600 Silkeborg.

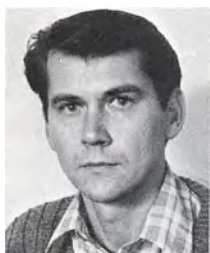

**Eg, Svend\***, f. 5. okt. 1944 i Bejsnap, Ølgod sogn. S. a. gdr. S.E. – Eftersk., praktik, real., lbsk., *agronom 1972*. Lærer ved Borris lbsk. 1972–73. Planteavls-ass. ved Hjørring Amts løk. Selskab 1973–74. Planteavlskonsulent ved Sorøegnens lbf. 1974–77. *Planteavlskonsulent, landboret-konsulent samt sekretær og kasserer ved Brande-Thyregod lbf.* fra 1977.

Skolenævnmedl. ved Dalgasskolen i Brande fra 1980. Adr. Vejlevej 58, 7330 Brande.



**Engel, Jørgen Georg Dyssel\***, f. 22. okt. 1943 i Åbybro. S. a. propr. G.E. – Real., landvæsenlev, militærtj., lbsk., *agronom 1972*. *Bestyrer for Gre-Ca Mink, Grevenkop Gods*, fra 1972.

Medl. af best. for Foderproducenternes Fællesråd fra 1977. Adr. Skovkrogen, Grøfte, 4180 Sorø.

**Frandsen, Bent Allerslev\***, f. 21. sept. 1948. – *Agronom 1972*. Fra 1981 *planteavlskonsulent ved Skjern-Tarm Egnens lbf.* Adr. Vester-gårdsvej 6, Sdr. Vium, 6893 Hemmet.

**Frandsen, Aage Ejvind\***, f. 14. okt. 1942. – *Agronom 1972*. Konsulent i driftsøkonomi ved Holbæk Amts økonomiske Selskab 1978–80. *Selvstændig*. Adr. Røsnæsvej 254, 4400 Kalundborg.



**Gottrup, Ole**, f. 9. nov. 1947 i Naur, Holstebro. S. a. gdr. H.G. – Real., praktik, lbsk., *agronom 1972*, M.Sc. 1974 ved University of Alberta, Canada. Konsulent ved De samv. løk. for. for Ringkøbing Amt i Holstebro 1974–78.

*Konsulent ved A/S Dansk Shell, Fredericia*, fra 1978.

Litt. arb.: »Translocation of glyphosate and

14C-assimilates in Canada thistle, leafy spur-ge and toad flax« 1974. Adr. Røjleskovvej 18, Røjle, 5500 Middelfart.



**Hammer, Vagn Nygaard\***, f. 10. maj 1941 i Strandby, Hårby sogn. S. a. gdr. A.H. – Real., praktik, militærtj., højsk., lbsk., *agronom 1972*. Planteavls-ass. ved Vest-sjællands lbf. 1972, ved Århus Amts løk. Selskab 1972–76.

*Sekretær og planteavlskonsulent ved Hadsten og omegns lbf.* fra 1976. Adr. Plutovej 16, 8370 Hadsten.



**Hansen, Inglev Gunnar\***, f. 28. marts 1935 i Ådum pr. Tarm. S. a. gdr. C.S.A.H. – Ungdomssk., idræts-højsk., lbsk., svinekontrollass., højsk., sproghøjsk., *agronom 1972*. *Økonomikonsulent ved Regnskabskontoret for Slaugs Herreds og Sdr.*

*Omme og Omegns lbf.* fra 1973. Siden 1980 tillige *ES-konsulent*.

Best.poster i ungdoms-, skytte-, gymnastik- og idrætsforeninger 1960–65. Adr. Nollund-vej 96, 7200 Grindsted.



**Have, Svend Erik\***, f. 25. aug. 1944 i Hjerm, Måbjerg, Holstebro. S. a. gdr. A.H. – Højsk., sproghøjsk., lbsk., *agronom 1972*. Lærer ved Malling lbsk. 1972–78. *Systemkonsulent ved Landbrugets EDB-Center* fra 1978. Adr. Kantorparken

55, 8240 Risskov.



**Hellemann, Niels Jørgen\***, f. 24. febr. 1944 i Egense ved Svendborg. S. a. gdr. J.H. – Eftersk., praktik, militærtj., lbsk., real., *agronom 1972*. Ungdomskonsulent ved Aalborg Amts Land-boungdom 1972–73. Lærer ved Lundbæk

lbsk. 1973–79. *Planteavlskonsulent ved*

*Agro-Kemi A/S* fra 1979. Adr. Ahrensdal, Frijsenborgvej 180, Skjød, 8450 Hammel.



**Hjortsholm, Kurt\***, f. 20. maj 1947 i Asnæs. S. a. gdr. R.H. – Real., praktik, lbsk., *agronom* 1972, lic. agro. ved KVL 1977. Kandidatinstruktør ved Afd. for fysiologisk botanik, KVL 1972–73 og kandidatstipendiat, Afd. for

landbrugets plantekultur, KVL, 1973–75. Vid. ass. ved SJVF's initiativ »Ensidig korn dyrkning« 1975–76. Vid. ass. 1977–79 og derefter forsøgsleder ved *Landbrugets Kornforædling*.

Litt. arb.: »Nogle udbyttebestemmende egenskaber i byg, deres variation, sammenhæng og betydning« (lic. afh.) 1977. Adr. Nørremarksvej 61, Sejset, 8700 Horsens.



**Høgh-Olsen, Ole Vagn\***, f. 15. jan. 1944 i Blangslev, Mogenstrup sogn ved Næstved. S. a. gdr. H.F.O. – Praktik, lbsk., *agronom* 1972. Ass. ved Sorø Amts Hmf., Haverup, 1972–74. *Konsulent ved Husmandsforeningernes Regnskabs-*

*kontor i Fensmark, Næstved*. Adr. Kildemosevej 12, 4293 Dianalund.



**Høy, Jens Johnsen\***, f. 9. aug. 1946 i Lunde J. S. a. gdr. J.H. – Real., sømandssk., sømand i 2 år, praktik, lbsk., *agronom* 1972. Vid. ass. ved Statens Redskabsprøver 1972–78. Vid. ass. ved *Statens jordbrugstekniske Forsøg* fra 1978. Adr.

Sattrupvej 14, 8752 Østbirk.

**Jacobsen, Jacob\***, f. 6. sept. 1944 i Vitten, Hadsten. S. a. gdr. Å.J. – Real., praktik (2 år i USA), lbsk., *agronom* 1972. 1972–76 konsulent ved Hadsten lbf.s regnskabskontor. Fra 1976 *selvstændig landmand*. Adr. Snedstrupvej 10, 8370 Hadsten.



**Jakobsen, Niels Gert\***, f. 6. juli 1945 i Odder. S. a. gdr. S.P.J. – Real., praktik, militærtj., lbsk., *agronom* 1972. *Økonomikonsulent ved Salling lbf., Skive*, fra 1972. Adr. Valmuevej 14, Breum, 7870 Roslev.

**Jensen, Carl Jørgen Thomsen\***, f. 27. nov. 1945. – *Agronom* 1972. *Økonomikonsulent i Odsherreds Landboforening, Nykøbing Sj.* Adr. Blichersvej 10, 4500 Nykøbing Sj.



**Jensen, Erik Juul\***, f. 5. sept. 1941 i L. Håsen, Tårs sogn. S. a. hmd. E.J. – Højsk., lbsk., praktik, *agronom* 1972. Ass. i bygninger og maskiner ved Hjørring Amts løk. Selskab 1973–75. Konsulent i regnskabsføring (spec. moderniseringsstøtte) ved Hjørring-Frederikshavns hmk. 1975–79. Fra 1979 *selvstændig landmand på Dyrlægegården i Vollerup pr. Vrå samt på en gård beliggende Vejby Sdr. Hede 54 pr. Vrå*. Adr. Vejby Sdr. Hede 54, 9760 Vrå.



**Jensen, Kristian\***, f. 17. nov. 1947 i Vild-Vejlby sogn. S. a. gdr. H.Aa.J. – Real., praktik, lbsk., *agronom* 1972. Ass. i fodringsvejledning ved Sydthy Fællesledelse 1972–76. Konsulent i fodringsvejledning ved Det thylandske løk.

Selskab, Hurup Thy, 1977–78. *Kvægbrugskonsulent ved Fællesudvalget for Kvæg i Århus amt* fra 1978 (med Djursland som arbejdsområde). Adr. Nordkystvejen 39, Vivild, 8961 Allingåbro.





**Jensen, Lars Bjarne\***, f. 22. april 1943 i Vignæs. S. a. Gudrun J. og lærer H.J. – Real., praktik, lbsk., agronom 1972. Lærer ved Nordisk lbsk. 1972–73. Associate expert for FAO ved University of Ghana 1973–75, ved Ministry

of Agriculture, Swaziland, 1975–76. Animal Husbandry officer for DANIDA ved Ministry of Agriculture, Zambia, 1976–79. *Ungdomskonsulent ved Grænseegnens Landboungdom* fra 1980. Adr. Buen 298, Stubbæk, 6200 Åbenrå.



**Jensen, Niels Holger\***, f. 13. marts 1946 i Julianehåb, Grønland. S. a. kredsdommer L.A.J. – Real., landvæseneselev, lbsk., agronom 1972. Agronom ved LIK, Tune, 1972. Værnepligtig u-landsfrivillig i Tanzania 1972–74. Associate

expert/lecturer, animal production, for FAO ved University of Botswana and Faculty of Agriculture, Swaziland, 1975–78, og expert/lecturer, animal production and range and pasture management, samme sted 1978–80. Konsulent ved Landsudvalget for Kvæg (SDM/DRK), Viby J., Århus, 1981–82. Adr. Tybjergvej 10, 8382 Hinnerup.

**Jensen, Niels Jørgen Koed\***, f. 18. jan. 1946. – *Agronom 1972. Økonomikons. i Lemvigegnens lbf. 1972–79 og fra 1981 i Videbækgennens lbf.* Adr. V. Finderupvej 1, Finderup, 6900 Skjern.



**Jensen, Tue Bjørn\***, f. 17. jan. 1945 i Virum. S. a. eksp.sekr. A.B.J. – Real., praktik, lbsk., agronom 1972. Associate expert, Irrigation, for FAO i Saudi Arabien 1972–74. Associate expert, Soil Nutrients, for FAO i Thailand 1974–77. Eks-

portkonsulent hos Henrik Asmussen, Lyngby, 1977–78. Consultant, Crop production and Irrigation, for Hedeselskabet/Landbrugsrådet i Riyadh, Saudi Arabien, 1978–79. *Grundforbedringskonsulent ved Forsøgsvirksomheden, Hedeselskabet, Viborg*, fra 1979. Adr. Teglmærken 171, 8800 Viborg.



**Jepsen, Søren Christian\***, f. 17. okt. 1945 i Brande. S. a. gdr. J.J. – Real., praktik, højsk., militærtj., lbsk., agronom 1972. Ass. (regnskab) ved Årup Omegns lbf. 1972–73. *Kontorchef i Dansk landbrugs Realkreditfond* fra 1973.

Medl. af kommunalbest. for Bramsnæs kommune 1978–82. Adr. Rugvangen 10, 4060 Kirke-Såby.



**Jespersen, Jens Thomas Holm\***, f. 30. juli 1946 på Løgstedgård, Løgsted, Løgstør. S. a. gdr. L.H.J.– Real., praktik, militærtj., lbsk., agronom 1972. Regnskabsass. ved Salling lbf. 1972–73. Sekretær/fuldmægtig i De danske Mejeriers

Fællesorganisation 1973–76 og 1977–80, i Mejeribrugets/Landbrugets Bruxelleskontor 1976–77. *Afdelingsleder i eksportsekretariatet for De danske Mejeriers Fællesorganisation* fra 1980. Adr. Blegind Vestergård, Blegindvej 41, 8362 Hørning.

**Jørgensen, Aksel Østerholm\***, f. 29. april 1946 i Jerne sogn, Esbjerg. S. a. gdr. H.J. – Real., praktik, højsk., lbsk., agronom 1972. Konsulent ved Madsorask A/S, Dalmose, 1973–77. *Konsulent ved Kemisk Værk Køge A/S* fra 1977. Adr. Møllebjergvej 24, 4174 Jystrup Midtsj.

**Jørgensen, Axel Vincentz\***, f. 20. juli 1945 i Bøgelunde by, Ørslev-Sdr. Bjerge sogn, Skælskør kommune. S. a. gdr. C.J. – Real., højsk., praktik, lbsk., agronom 1972. Revisor i Revisionsfirmaet Kastrup og Ravn, Randers, 1972–73. Regnskabskonsulent ved Århus Amts hmfr. 1973–76, ved Hadsten lbf. 1976–79. Fra 1979 *selvstændig landmand*. Adr. Draugstrupvej 4, Fjallerslev, 7900 Nykøbing M.

**Jørgensen, Ejgil, Raadkjær\***, f. 29. juli 1945 i Uth sogn. S. a. gdr. E.J. – Eftersk., praktik, højsk., lbsk., agronom 1972. Lærer ved Rønshoved højsk. 1972–73. Bygningskonsulent ved Landboorganisationernes Bygnings- og Maskinudvalg for Sønderjyllands Amt 1973–80. Lærer ved Bygholm lbsk. 1980. *Vid. ass. ved SJF Bygholm* fra 1980, tillige *deltidslandmand*. Adr. Snaptunvej 12, Glud, 8700 Horsens.



**Jørgensen, Jan Sten\***, f. 29. marts 1947 i Frederiksberg sogn. – Real., landvæseneselev, lbsk., *agronom* 1972. Kontrollør 1972–78 og fra 1979 *vid. ass. ved Statens Foderstofkontrol*.

Sekretær i rådg. udv. vedr. energivurdering i foderstoffer fra 1980, i udv. til revision af cirkulære vedr. energivurdering i foderstoffer fra 1981, begge under Statens Foderstofkontrol. Adr. Kaplevej 7, 2830 Virum.



**Kisselhegn, Steen\***, f. 27. febr. 1947. S. a. overværkmester I.K. – Real., praktik, lbsk., forsøgsass. på Statens plantepatologiske Forsøg, *agronom* 1972. Associate expert, Fertilizer programme, Iloilo, Filippinerne (FAO)

1973–75. Konsulent for Danmarks Biavlforening og De samv. danske Frøavlforeninger, Ringsted, 1975–78. *Landskonsulent for De samv. danske Frøavlforeninger, Ringsted*, fra 1978.

Redaktør af Tidsskrift for Biavl 1975–78. Projektleder af Danmarks Biavlforenings, Frøavlforeningernes og KVL's fælles forskningsprojekt til forædling af honningbier til bestøvning af hvidkløver 1975–77. Medl. af arbejdsplanudv. for Statens Biavlsforsøg fra 1977, af Brancheudv. for Frø fra 1978 og redaktør af Dansk Frøavl fra 1978. Adr. Østre Parkvej 192, 4100 Ringsted.



**Kjeldsen, Jens Ove\***, f. 26. maj 1945 i Naur ved Holstebro. S. a. lmd. L.K. – Ungdomssk., praktik, højsk., lbsk., *agronom* 1972. Vid. ass. ved Husdyrbrugsinstituttet, KVL, 1972–73. Husdyrbrugskonsulent ved Vejle Vesteregns

Fællesledelse, Give, 1973–75. *Lærer på Hammerum lbsk.* fra 1975.

Næstfmd. for Gjellerup KFUM og KFUK og menighedsrådsmedl. i Gjellerup sogns menighedsråd fra 1977. Fmd. for Hoptrup Højskoles Elevforening fra 1978. Medl. af best. for Hoptrup Højskole fra 1979. Medl. af Herning byråd og medl. af skolekommissionen i

Herning kommune fra 1981. Adr. Kølkærvej 41, Hammerum, 7400 Herning.

**Kjeldsen, Niels\***, f. 4. juni 1944 i Serup sogn. S. a. gdr. A.K. – Eftersk., idræts højsk., lbsk., regnskabssteknikersk., *agronom* 1972. Ass. ved Kjellerup Regnskabskreds 1972–77. *Økonomikonsulent ved Samsø Regnskabskreds* fra 1978. Adr. Nylandsvej 22, Ballen, 8791 Tranebjerg, Samsø.

**Kjerulff, Jørgen.** – *Agronom* 1972. *Kvægbrugskonsulent i Øster Herreds lbf., Ølgod*. Adr. Industrivej 30, 6870 Ølgod.

**Kjær, Niels Holger\***, f. 30. jan. 1944 i SpanDET. S. a. gdr. V.K. – Eftersk., lbsk., ophold i udlandet, praktik, *agronom* 1972, HD (regnskabsvæsen) 1976, reg. revisor 1977. Vid. ass. ved Landøkonomisk Driftsbureau 1972–73. Konsulent ved De Fynske hmfr. 1973–77. *Selvstændig virksomhed i form af landbrug, lidt revision og regnskabsfører for Ribe Fritidscenter i Ribe* fra 1977. Adr. Kærvej 7, SpanDET, 6760 Ribe.



**Knudsen, Jens Korchholm\***, f. 9. okt. 1946 i Kvistrup, Øsby sogn. S. a. Nielsine og gdr. A.K. – Real., praktik, militærtj., lbsk., *agronom* 1972. Adjunkt på Hydroteknisk Laboratorium, KVL, 1972. Lærer ved Dalum lbsk. 1972–81. *Lærer ved*

*Lundbæk lbsk.* fra 1981. Adr. Damvej 4, 9520 Skørping.



**Kristensen, Mads Kristian\***, f. 12. aug. 1945 i Åsted. S. a. gdr. J.K. – Real., praktik, lbsk., *agronom* 1972, Askov lærerkursus. Planteavlssass. ved Horsens lbf. 1973–76. *Planteavlskonsulent ved Roskildeegnens og Kbh.s Amts lbf.* fra 1977.

Adr. Dyssegårdsvej 19, 4621 Gadstrup.

**Krogh-Nielsen, Poul\***, f. 16. nov. 1945 i Vejle (Fyn). S. a. gdr. K.J.N. – Eftersk., højsk., lbsk., *agronom* 1972. Revisorass. 1972–73. *Økonomikonsulent* fra 1973 og fra 1978 *ledende økonomikonsulent i Slagelseegnens lbf.* Adr. Rødtjørnevej 12, 4180 Sorø.



**Krogsriis, Niels Aage\***, f. 2. aug. 1941 på Frederiksberg. S. a. cand. agro. C.Aa.K. – Real., praktik, lbsk., *agronom 1972. Konsulent ved Landhusholdningsselskabet* fra 1972. Adr. Grevingegård, 4571 Grevinge.

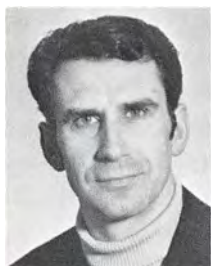

**Kromose, Jens\***, f. 12. maj 1942 i Humlebæk sogn. S. a. gdr. J. Sørensens. – Real., praktik, lbsk., *agronom 1972. Regnskabsass. ved De samv. sjællandske lbfr.s Driftsøkonomiudvalg 1972–73. Regnskabsass. 1973–75 og derefter økonomikonsulent ved Nordsjællands lbf.* Adr. Tornskadevej 13, 3400 Hillerød.

**Kvorning, Peter\***, f. 22. maj 1946 i Rødning sogn. S. a. gdr. O.K. – Real., lbsk., *agronom 1972. Ass. i planteavl ved Viborg Amts løk. for. 1972–76. Lærer ved Hammerum lbsk.* fra 1976. Adr. Nygaardsparken 52, 7400 Herning.



**Kaalund, Carl Johan\***, f. 7. febr. 1944 i Gavnø, Næstved. S. a. godsforv. O.K. – Student (nysproglig), praktik, lbsk., *agronom 1972. Lærer ved Lyngby lbsk. 1972–79. Lærer ved Lægård lbsk.* fra 1979. Adr. St. Bredvig, Bredvigvej 12, Ørre, 7400 Herning.



**Lagwinski, Irena Anna\***, f. 25. juli 1949 i Polen. D. a. agronom K. Karkowski. – Student, *agronom i Warszawa 1972. Ansat i Hvidovre 1972–73. Drevet gerberagartneri siden 1973.* Adr. Humlevangen 3, Ganløse, 2760 Måløv.



**Larsen, Jørgen Møller\***, f. 13. nov. 1947 i Tolstrup sogn. S. a. gdr. H.L. – Student, *agronom 1972. Lærer ved Ungdomsskolen Øresund, Espergærde, 1972–77. Økonomiass. i Brande og Give lbfr.s regnskabskontor 1977–79, økonomikonsulent samme sted 1979–80. Økonomikonsulent ved Nordthy lbf.* fra 1980. Adr. Lupinvej 25, 7700 Thisted.



**Larsen, Ole Klintgaard\***, f. 5. marts 1945 i Store-Heddinge. S. a. gdr. G.L. – Real., praktik, lbsk., *agronom 1972. Sekretær i Landbrugsrådet 1972–75, fuldmægtig* fra 1975. *Ejer af Kærgård i Varpelev* fra 1982. Adr. Kærgård, Tingvej 8, Varpelev, 4672 Klippinge.



**Larsen, Peder Skov\***, f. 20. juli 1944 i Rørup. S. a. gdr. J.L. – Praktik, højsk., lbsk., *agronom 1972. Ass. 1973, konsulent 1977–79 ved Aalborg Amts hmfr. Økonomikonsulent ved Skanderborg Amts og Bjerre Herreds hmf. og Ry lbf.* fra 1979. Adr. Bakkelyparken 51, 8680 Ry.



**Lassen, Bent Clausi\***, f. 22. nov. 1945 i Båring by, Asperup sogn. S. a. gdr. C.C.L. – Prlm., praktik, højsk., lbsk., *agronom 1972. Sekretær i Landbrugsrådet 1972–74. Fuldmægtig 1974–75, landbrugsattaché 1975–77 i Landbrugsministeriet. Konsulent i privat firma 1977–79. Økonomikonsulent ved Fyens Stifts patriotiske Selskab* fra 1979. Adr. Skovly 2, 5210 Odense NV.

**Laue, Henning\***, f. 10. maj 1945 i Mommark, Lysabild sogn. S. a. gdr. H.L. – Ungdomssk., praktik, militærtj., lbsk., *agronom 1972. Vid. ass. ved Statens Husdyrbrugsforsøg, afd. for*



forsøg med svin, 1972–73. Stud. lic. agro. ved KVL 1973–76. *Selvstændig landmand* fra 1976 og *lærer ved Gråsten lbsk.* fra 1977. Adr. Svennesmølle 26, Mommark, 6470 Sydals.



**Lauridsen, Jørn**, f. 17. juli 1946 i Vester Gjesing, Esbjerg. S. a. V.L. – Eftersk., praktik, folkehøjsk., lbsk., *agronom* 1972. Ass. i De samv. Sjæll. lbrf. 1972–73 og *konsulent i Landbof. Landskontor for Driftsøkonomi* fra 1973. Adr. Elle-

parken 74, 8520 Lystrup.



**Lindegaard, Rasmus Poul Erik\***, f. 2. juli 1943 i Fåborg. S. a. gdr. H.P.L. – Praktik, lbsk., real., *agronom* 1972. Ass. ved Svendborg Konserverfabrik 1972. Regnskabsass. ved De samv. hmfr. i Fyns Stift 1972–73. Praktikant i EF-kom-

missionen 1973. Landbrugslærer ved Lyngby lbsk. 1973–74. Vid. ass. ved Statens Forsøgsmejeri 1974–78. *Økonomikonsulent ved Nordsjællands lbf.* fra 1978. Adr. Kovangen 612, 3480 Fredensborg.



**Madsen, Jørgen\***, f. 29. sept. 1942 i Hørve. S. a. gdr. M.M. – Eftersk., højsk., lbsk., praktik (heraf 1/2 år i Holland), *agronom* 1972. Revisor ved Den Danske Bank 1972–74, ved Revisions- og Forvaltningsinstituttet 1974–76. Ass. i øko-

nomi ved Haderslev amts lbf. 1976–79. *Konsulent i økonomi ved Vejle-egnens lbf.* fra 1979. Adr. Højvangvej 4, 7100 Vejle.

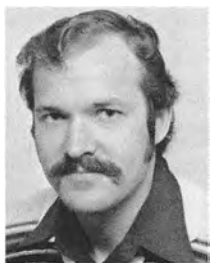

**Madsen, Jørgen\***, f. 11. juni 1947 i Hårby på Fyn. S. a. tømmer H.M. – Real., praktik, lbsk., *agronom* 1972, lic. agro. ved KVL 1976. Vid. ass. ved Statens Husdyrbrugsforsøg 1972–73. Kandidatstipendiat 1973–76, lektor

1976–79, seniorstipendiat 1979–81, lektor

(halvtid) ved KVL fra 1981 og vid. ass. (halvtid) ved Statens Husdyrbrugsforsøg fra 1981.

Litt. arb.: »Kemisk behandling af foderproteinet i relation til kvælstofudnyttelsen hos drøvtyggere« (lic. afh.) 1976, »Compendium i kvæggets fodring og pasning« (medredaktør) 1978 og efterfølgende rev. udg. Derudover en række artikler og undervisningsmaterialer. Adr. Turkisvej 5, 4040 Jyllinge.



**Maegaard, Knud Schou\***, f. 2. april 1946 i Vestermarie sogn på Bornholm. S. a. gdr. K.V.M. og Bodil M. – Real., praktik, lbsk., *agronom* 1972. Stud. lic. agro. 1972–75, konsulent i skatteret 1975 og fra 1979 *landskonsulent i skatteret ved Landsudvalget for Driftsøkonomi i Viby J.* Adr. Lundhøjvej 9, 8680 Ry.



**Mortensen, Knud\***, f. 1. nov. 1946 i Marbjerg pr. Hedehusene. S. a. gdr. J.M. – Real., praktik (i Danmark og Canada), lbsk., *agronom* 1972. Agricultural assistant ved Den amerikanske Ambassade i Kbh. 1972–76. *Fuldmægtig i Land-*

*brugsministeriet* fra 1976. *Landbrugsattaché ved Den danske OECD-delegation, Paris*, 1979–82. Adr. 23. Rue Henri Penon, 78400 Chatou, Frankrig.



**Mose, Svend Roesgaard\***, f. 25. juni 1941 i Nr. Lem, Lemvig. S. a. gdr. K.R.M. – Praktik, ungdomssk., militærtj., højsk., prlm., lbsk., ass. ved hmfr.s regnskabskontor, Holstebro, *agronom* 1972.

Ansæt på Hejgårds Rugeri, Saxild, som konsulent og rådgiver for producenter 1972–75, fra 1973 leder af eksporten af avlsdyr til Fjernøsten og andre Ulande samt Europa, fra 1974 endv. leder af eksporten af dybfrosne vildænder til hovedsagelig Vesttyskland og Japan og salg til hjemmemarked. Adm. direktør for Dana Fjerkræslagteri ApS 1975–79, samtidig leder af eksporten ved Højgårds Rugeri, Saxild. Eksportchef hos F. Uhrenholt A/S, Middelfart

1979–80. *Salgsdirektør på Sjølund Mølle A/S, Sjølund*, fra 1980.

I Fritidsnævnet, Odder kommune, 1974–80. Medl. af Afdelingsrådet for Sparekassen SDS, Kolding, fra 1980. Adr. Engparken 42, 6580 Vamdrup.



**Møller Nielsen, Torben\***, f. 3. juli 1947 i Østerbølle pr. Ålestrup. S. a. mekaniker J.M.N. – Real., praktik, højsk., lbsk., *agronom 1972*. Ass. 1972–73, konsulent 1974–76 ved Fællesudvalget for Kvægbrug, H.O.J. *Konsulent i kvægavl ved lbf. Nordthy og Fællesledelsen af Kvægavlen i Nordthy* fra 1977. Adr. Spurveskjul 3, 7700 Thisted.



**Mønsted, Knud\***, f. 25. dec. 1944 i Voldby ved Hammel. S. a. forp. K.M. – Real., militærtj., praktik, studieophold i USA, lbsk., *agronom 1972*, HD (regnskabsvæsen) 1976. Ass. 1972–75 og fra 1975 *konsulent ved Regnskabskontoret, Landbogården, Brørup*. Adr. Toften 31, 6650 Brørup.



**Nejsum, Ejvind**, f. 3. febr. 1945 på Klemmehave, Præstbro, Albæk sogn. S. a. gdr. M.N. – Praktik, militærtj., studieophold i England, lbsk., *agronom 1972*. Lærer på Ungdomsskolen Øresund i Espergærde 1972–75. Lærer på Hørby Ungdomsskole i Hørby 1975–77. Fra 1977 *forstander på Djurslands Efterskole i Fjellerup*. Adr. Djurslands Efterskole, Fjellerup, 8584 Trane Huse.

**Nielsen, Asger Overgaard\***, f. 11. juli 1947 i Hjortshøj. S. a. gdr. S.A.N. – Eftersk., lbsk., *agronom 1972*. Associate expert for FAO i Indonesien 1972–73. Sekretær i De danske lbf. 1973–74. Fuldmægtig i EF-kommissionen, Bruxelles, 1974–79. Fra 1979 *landmand i Hesselballe og lærer ved Vejlbjby lbsk.* Adr. Tinghøjvej 57, 8530 Hjortshøj.

**Nielsen, Keld**, f. 2. juni 1944 i Vendsyssel. – Landbrugsmedhj., *agronom 1972*. Ass. i *Slagelseegnens landboforening 1972–78*, herefter *konsulent i kvægbrug*. Adr. Vestermarksvej 5, Lundforlund, 4200 Slagelse.



**Nielsen, Poul Erik\***, f. 24. marts 1946 i Trustrup. S. a. gdr. N.N. – Prlm., praktik, højsk., lbsk., *agronom 1972*. Konsulent i Nordimpex 1972. Lærer ved Gråsten lbsk. 1972–76. *Svineproduktionskonsulent* i Ribe amt 1976–80, fra 1980 i *Århus amts lbf.* Adr. Merkurvej 16, 8370 Hadsten.



**Olafsson, Sigurgeir, f.** 8. aug. 1947 i Reykjavik, Island. S. a. bogbinder O. Tryggvason. – Student (mat.), lbsk., *agronom 1972*, lic. agro. ved KVL 1976. *Forsøgsleder i plante-patologi og skadedyr ved Rannsóknastofnun Landbunadarins (Statens Forskningsinstitut)* fra 1976.

Repræsentant for Landbrugsministeriet i Giftnævnet i Island fra 1978. Medl. af best. for NJF's 4. sektion fra 1979.

Lic. afh.: »Sårheling i kartoffelknolde og Phoma exigua Desm. på kartoffel. Appendix: Forsøg over bejdsning af læggkartofler med thiabendazol inden nedlægning« 1976. Adr. Rannsóknastofnun Landbunadarins, Keldnaholt Is-101, Reykjavík, Island.

Olesen, Kristian Guldahl Smedegaard – se Smedegaard, Kristian Guldahl.



**Olsen, Mogens Hans\***, f. 18. juli 1945 i Kbh. S. a. ing. H.C.O. – Student (mat. fys.), *agronom 1972*. Svineproduktionskonsulent i Han Herredernes lbf. 1973–77. *Konsulent for Astra-Gruppen A/S, Astra*, siden 1978. Adr. Violvej 12, 8881 Thorsø.

**Overgaard, Jens Erik\***, f. 26. maj 1945 i Torslev sogn. S. a. gdr. A.O.C. – Student, praktik, lbsk., *agronom 1972*. Regnskabsass. 1972–74, regnskabskonsulent 1974–80 i Vi-

borg Amts løk. Forening. *Erhvervskonsulent i Sparekassen Nordjylland* fra 1980. Adr. Naundrupvej 17, 9632 Møldrup.

**Pedersen, Gunnar\***, f. 21. maj 1946 i Hornslet. S. a. gdr. S.P. – Real., praktik, lbsk., *agronom* 1972. Lærer på Bramming eftersk. 1972–73. *Økonomikonsulent ved Hads Herreds lbf.*, Odder, fra 1973. Adr. Christianslund 56, 8300 Odder.



**Petersen, Helge\***, f. 13. marts 1948 i Kærgård, Højer. S. a. gdr. P.P. – Real., praktik, lbsk., *agronom* 1972. *Landbrugslærer ved Ladelund lbsk.* fra 1972. Adr. Damhus 44, Askov, 6600 Vejen.



**Porskrog, Henning\***, f. 7. dec. 1943 i Gedsted. S. a. gdr. R.P. – Prlm., praktik, lbsk., *agronom* 1972. *Vid. ass. ved Jordbrugsøkonomisk Institut* fra 1972.

Litt. arb.: »Regnskabsstatistik for landbrug – udvælgelse og sammenvejning af regnskabsmateriale« 1980. Adr. Birkevang 20 B, 3500 Værløse.



**Rasmussen, Hans Ejner\***, f. 1. marts 1945 i Jungshoved. S. a. gdr. H.R. – Real., praktik, militærtj., lbsk., *agronom* 1972. FAO associate expert/Landbrugsministeriet, Swaziland, 1972–75. Eksportkonsulent ved Nordisk Alkali Bio-

kemi 1976–79. Konsulent ved Hoechst Danmark A/S 1979–80. Distriktskonsulent 1980–81, derefter *assistant product manager ved Ciba-Geigy A/S*. Adr. Højgårdstøften 281, 2630 Tåstrup.



**Rasmussen, Hans Jørgen\***, f. 24. jan. 1946 i Kbh. S. a. bogtrykker F.R. – Praktik, lbsk., *agronom* 1972. Bygningskonsulent ved De østsjællandske Landboorganisationer, Kårise, 1972–75. Lærer ved Kærehave lbsk., Ringsted, 1975–81.

*Svineproduktionskonsulent ved Nordsjællands lbf.*, Hillerød, fra 1981. Adr. Kristtornvej 22, 3300 Frederiksværk.



**Rasmussen, Svend\***, f. 22. dec. 1948 i Lunde sogn, Svendborg amt. S. a. gdr. Aa.R. – Eftersk., praktik (heraf 1/2 år i England), lbsk., *agronom* 1972, lic. agro. ved KVL 1976. Kandidatstipendiat 1973–76, vid. ass. 1976–78 ved KVL.

Vid. ass. ved Jordbrugsøkonomisk Institut 1978–81. *Lektor ved KVL* fra 1981.

Medl. af best. for Foreningen af Licentiatler fra 1977.

Litt. arb.: »Udskiftningskalkulens teori og anvendelse« 1976, »En kortlægning af den primære jordbrugssektors energiforbrug« (s.m. A. Hjortshøj Nielsen) 1977, »Rentabilitetsberegninger – metoder, principper og begreber« 1980. Adr. Enghøjvej 29, Ganløse, 2760 Måløv.



**Secher, Torben\***, f. 12. juni 1942 på Frederiksberg, Lindevang sogn. S. a. salgschef K.H.S. – Mellsk., praktik, militærtj., lbsk. (incl. ophold i Tyskland og England), *agronom* 1972. Laboratorieleder ved Orana Foods A/S 1973–76.

Kursus i driftsøkonomi ved Tune lbsk. 1978. *Ass. ved Husmandsforeningernes Regnskabskontor, Århus amt*, fra 1978. Adr. Torshøjvej 132, 8361 Hasselager.





**Sibbesen, Erik\***, f. 19. juni 1945 i Varnæs, Broager. S. a. gdr. T.S. – Real., praktik, militærtj., lbsk., *agronom 1972*, lic. agro. ved KVL 1980. Stud. lic. agro. 1972–75, vid. ass. 1975–80 og fra 1980 *seniorstipendiat ved KVL, Afd. for*

*Planternes Ernæring.*

Lic. afh.: »Vurdering af jord som fosfatkilde for planter« 1980. Adr. Ellevadsvej 23, 2920 Charlottenlund.



**Simmelsgaard, Svend Erik\***, f. 16. jan. 1945 i Sønder Felding. S. a. gdr. J.A.S. – Ungdomssk., praktik, lbsk., real., *agronom 1972*. Adjunkt/kandidatstipendiat ved Hydroteknisk Laboratorium, KVL, 1972–77. Vid. ass. ved Statens

Marskforsøg 1977–81. *Grundforbedringskonsulent ved Hedeselskabet i Haderslev* fra 1981. Adr. Bjerndrupvej 4, 6560 Sommersted.



**Smedegård, Kristian Guldahl\***, f. 3. april 1945 i Ølholm. S. a. gdr. Eva og Å.S. – Praktik, højsk., lbsk., *agronom 1972*, lic. agro. ved KVL 1979. Vid. ass. ved Statens Husdyrbrugsforsøg,

afd. for forsøg med svin, 1972–73. Kandidatstipendiat ved Husdyrbrugsinstituttet, KVL, 1973–76. Vid. ass. ved Statens Husdyrbrugsforsøg, afd. for forsøg med svin, 1976–79. *Svineproduktionskonsulent ved Horsens og Vesteregnsens Svineavlssudvalg* fra 1979.

Lic. afh.: »Undersøgelser vedr. arveligheden af svinets kuldstørrelse« 1979. Adr. Holmdalsvej 15, Ølholm, 7160 Tørring.



**Stobbe, Bjarne\***, f. 13. juni 1946 i Stenmagle. S. a. gdr. J.S. – Real., praktik (delvis i Canada), militærtj., lbsk., *agronom 1972*. FAO associate expert 1973–77 og sen. expert 1977 ved kunstgødningsprogram i Peru. Økonomikon-

sulent i Holbæk husmandskreds 1977–79. *Ejer af gård i Stenmagle, Midsjælland*, fra 1977.

Litt. arb.: Diverse instruktionsmaterialer til brug for projektets personale i Peru, 1976/77. Adr. Ostrupvej 13, 4295 Stenlille.

**Strange-Hansen, Jørgen\***, f. 20. okt. 1946. – *Agronom 1972*. Adr. PIL LPZ, Castilla 1124, La Paz, Bolivia.

**Sørensen, Vagn\***, f. 7. nov. 1945 i Lydum, Nr. Nebel. S. a. gdr. B.S. – Eftersk., højsk., lbsk., *agronom 1972*. Økonomikonsulent i Ribe Amts lbf. fra 1972. Adr. Kobbermøllen 9, 6800 Varde.



**Traberg, Olav\***, f. 5. juni 1944 i Tjærby pr. Randers. S. a. cand. agro. E.T. – Eftersk., praktik, højsk., lbsk., real., *agronom 1972*. *Ekspeditionssekretær i Dansk Landbrugs Realkreditfond 1972–79, i Kreditforeningen Danmark* fra 1979.

Adr. Smaragdvej 24, 2730 Herlev.



**Tscherning, Jørgen Henrik Risbjerg\***, f. 31. dec. 1946 i Birkerød. S. a. husholdn.lærer Else R.J. og lektor C.T. – Real., praktik, lbsk., *agronom 1972*, systemplanlægger 1977–79 (div. kursus ved

IBM-Nordisk Uddannelsescenter, Stockholm). Systemkonsulent 1972, planlægger for svineavl og svineproduktionssystemer 1976, koordinator omkring laser-printer 1979–82, *kursusinstruktør* i blanketdesign og -rationalisering 1979, kursusinstruktør ved uddatamuligheder og standarder 1980, instruktør ved kursus i personlig udvikling/samarbejde/transaktionsanalyse 1981, alt *ved Landbrugets EDB-Center*. Fra

1982 instruktør i blanketdesign og formsmanagement ved Blanketskolen (EDB-Rådet).

Medl. af best. og næstfmd. for Slangerup Landboudgdom 1963-65. Medl. af arbejdsgruppen vedr. effektivitetskontrol og produktionsstyring 1976-81 og af arbejdsgruppen vedr. landmandsterminal-svineproduktion fra 1979, under Landsudvalget for svineavl og -produktion. Medl. af arbejdsgruppen for gødningsplanlægning under Landsudvalget for Planteavl fra 1980.

Litt. arb.: »DPT-metoden – en metode til diagnose, prognose og terapi i korn« 1972, »Databank for svineavl, systembeskrivelse« 1976, »Designmanual for blanketter og skærmbilleder« 1980. Adr. Kantorparken 18, 8240 Risskov.

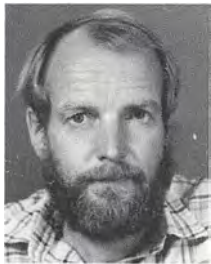

**Wulf, Harro Ingo**, f. 9. marts 1943 i Hamburg. – Lbsk., højsk., militærtj., praktik, agronom 1972. Assistant pasture research officer (FAO) ved hovedforskningsstationen for landbrug i Zambia 1973-74.

Agronomist for pasture and fodder crops (FAO), Senque River Project, Mohales Hook, Lesotho, 1974-75. Lecturer in plant science ved University of Zambia 1975-77. Acting head of plant science samme sted 1977. Acting farm manager ved the University Farm, University of Zambia, 1977. Farm manager samme sted 1977-80. Lecturer in pasture and range management i Department of Animal Science, University of Zambia, 1980-82.

Member of Board of Studies, UNZA, fra 1975, member of Farm Advisory Committee, UNZA, fra 1977.

Litt. arb.: »Pasture Survey (FAO) conducted in Zambia« 1973/74. Adr. School of Agricultural Sciences, University of Zambia, P.O. Box 32379, Lusaka, Zambia.



**Vingborg, Henning\***, f. 2. aug. 1946 i Billund. S. a. gdr. H.V. – Eftersk., praktik, lbsk., agronom 1972. Regnskabsass. 1972-74, økonomikonsulent 1974-79 ved Holbæk Amts lbf. Økonomi- og ES-konsulent ved Odsherreds lbf., Nykøbing Sj., 1979-82. Fra 1982 landbrugsvejleder ved et u-landsprojekt for KFUM-spejderne i Sierra Leone (opbygning af et center med landbrugsskole samt spejdervirksom-

hed), udsendt af KFUM-spejderne i Danmark. Adr. KFUM-Spejderne (SL), Grafton Scout Camp, P.M.-Bag 665, Freetown, Sierra Leone. Adr. i Danmark: c/o Jørgen Jensen, Blichersvej 10, 4500 Nykøbing Sj.



**Waagepetersen, Jøesper\***, f. 31. jan. 1947 i Virum. S. a. civ.ing. A.W. – Student (mat.), praktik, lbsk., agronom 1972, lic. agro. ved KVL 1979. Vid. medarb. ved Bioteknisk Institut 1973-76. Kandidatstipendiat ved KVL 1976-79.

Vid. medarb. ved Bioteknisk Institut 1979-80. Fra 1980 landbrugsplanlægger i Vejle Amtskommune. Adr. Lupinparken 37, 6000 Kolding.



**Østergaard, Axel**, f. 27. juni 1946 i Fjellstervang. S. a. gdr. S.Aa.Ø. – Praktik, militærtj., lbsk., agronom 1972, lærereksamen 1977. Hal-ass. i A/S Herning-Hallen 1972-73. Lærer på Gauerlund Skole, Børkop, fra 1977.

Adr. Lindevang 10, Brejning, 7080 Børkop.



**Andersen, Børge** Thorsvad\*, f. 23. juli 1947 i Hou. S. a. gdr. H.A. – Praktik, lbsk., agronom 1973. Plan-teavlskonsulent ved Mors, Thy og Han herreds hmfr. fra 1973. Adr. Elsøvej 165, Frøslev, 7900 Nykøbing M.



**Andersen, Carsten** Elm\*, f. 28. aug. 1948 i Linde sogn, Spentrup. S. a. gdr. A.A. og Marie A. – Praktik, lbsk., agronom 1973. Journalist ved Landsbladet 1973-74. FAO expert, Fertilizer Programme, Niger State, Nigeria, 1975-77. Vid.

ass. ved SJVF 1977-80. Fuldmægtig i Landbrugsministeriet fra 1980.

Litt. arb.: »Dyrkningsfaktorer og planternes kemiske sammensætning«, SJVF, 1980. Adr. Granlunden 125, 2635 Ishøj.



**Andersen, Jens Erik Martin\***, f. 7. aug. 1947 på Visbjerggård i Lundby pr. Skælskør. S. a. gdr. E.A. – Real., praktik, lbsk., *agronom 1973*. Ass. ved Skælskøregnens lbf. 1973–75. Ass. 1975 og fra 1977 *planteavl-konsulent ved Dronninglund herreds lbf. og hm.k.* Adr. Skovbrynet 22, 9330 Dronninglund.



**Andersen, Jørgen Haaning**, f. 31. juli 1948 i Tøbring, Mors. S. a. gdr. V.H.A. – Real., praktik, lbsk., *agronom (økonomi) 1973*, civiløkonom (HD-o) 1976 ved Århus Handelshøjskole. Sekretær i *De danske Mejeriers Fællesorganisation 1973–74*, og i De danske Mejeriers Fællesorganisations kontor i Bruxelles 1974–76, tilbage igen sekretær 1976–77, fuldmægtig 1977–82 og *afdelingsleder* fra 1982.

Fmd. for Ligningskommissionen i Hadsten komm. fra 1978. Medl. af EF-kommissionens råd. udvalg for mælk- og mejeriprodukter fra 1980. Adr. Baldersvej 8, 8370 Hadsten.

**Andersen, Niels Otto\***, f. 20. juli 1945 på Sydagergård i Gjerlev J. S. a. gdr. P.L.A. – Real., praktik, militærtj., lbsk., *agronom 1973*. Ass. 1973 og fra 1975 *økonomikonsulent ved Vejle amts hmf.* Adr. Roarsvej 12, 7080 Børkop.



**Andersen, Rasmus\***, f. 19. dec. 1947 i Ryslinge sogn. S. a. gdr. N.A. – Real., praktik, militærtj., lbsk., *agronom 1973*. *Konsulent i driftsøkonomi ved Salling lbf.* fra 1974. Adr. Præstegårdsmarken 32, Lem, 7861 Balling.



**Andkjær, Brøgger\***, f. 24. sept. 1947 i Bro pr. Brenderup, Fyn. S. a. gdr. C.A. – Praktik, højsk., lbsk., *agronom 1973*. *Forsøgsass. ved Forædlingsstationen Maribo* fra 1973. Adr. Willersvej 12, 4970 Rødby.

**Andresen, Jens\***, f. 10. okt. 1947 i Kalleshave, Sydslesvig. S. a. gdr. H.D.A. – Ungdomssk., højsk., praktik, lbsk., *agronom 1973*. Journalistisk medarb. ved *Landsbladet 1973–74*. Økonomikonsulent ved Sydslesvigs Landbrugscenter, Løgumkloster, 1974–81, tillige sekretær for centret og de tilknyttede foreninger fra 1978–81. Fra 1981 *selvstændig landmand*. Adr. Tingvej 2, 6535 Branderup.



**Bennetzen, Frank\***, f. 15. okt. 1946 i Høm, Seem sogn ved Ribe. S. a. gdr. C.L.B. – Praktik, militærtj., højsk., ophold i England, lbsk., *agronom 1973*. Projektleder, vid. ass. ved Statens Marskforsøg 1973–77. Fra 1977 konsulent og fra 1982 *chefkonsulent ved Landskontoret for Planteavl*. Adr. Damgårdsvej 28, Gram, 8660 Skanderborg.

**Berthelsen, Hans Chr.\***, f. 10. dec. 1942. – *Agronom 1973*. *Regnskabskonsulent i Hinds-holm Landboforening, Kerteminde*. Adr. Degnehøjvej 45, Drigstrup, 5300 Kerteminde.

**Brems, Jørgen**, f. 24. nov. 1945 i Roskilde. S. a. gdr. J.M.B. – *Agronom 1973*. Død i Afrika 9. jan. 1977. Nekrolog: UfJ. nr. 8–9/1977.



**Bresson, Sven\***, f. 3. juni 1947 i København. – Real., praktik, lbsk., *agronom 1973*, lic. agro. ved KVL 1980. Vid. ass. ved Statens Husdyrbrugsforsøg 1973–76. Kand. stip. ved Husdyrbrugsinstituttet, KVL, 1976–79. Vid. ass. ved Statens Husdyrbrugsforsøg 1979–81. Fra 1981 *vid. ass. (deltid) ved Statens Husdyr-*



brugsforsøg og lektor (deltid) ved Husdyrbrugsinstituttet, KVL.

Litt. arb.: »Virkingen af langvarig psykisk belastning på svinekødets vandbindingsevne samt på vækst, foderudnyttelse og kødfylde« 1979. Adr. Toftegårdsvej 21, 3500 Værløse.



**Carlsson, Jan** Carl-Göran\*, f. 16. sept. 1948 i Sverige. – Student, *agronom* 1973 ved Sveriges Lantbruksuniversitet. Produktchef ved Roche-Produkter AB, Stockholm, 1973–75. Fra 1976 *produktchef i Norden for Roche A/S*,

Kbh. Adr. Grænsгатan 64, S-23500 Vellinge, Sverige.



**Christensen, Anders** Esben\*, f. 24. dec. 1947 i Fiskbæk, Viborg kommune. S. a. gdr. T.C. – Real., praktik, militærtj., lbsk., *agronom* 1973. Ass. i Ringkøbing Amts Fællesledelse, Skjern, og fodringskonsulent i Videbæk-

egnens lbf. 1973–80. *Kvægavlskonsulent i Ringkøbing Amts Fællesledelse, Holstebro, og i Kvægforeningen for Ringkøbing Amt* fra 1980. Adr. Hestbjergvej 19, 7500 Holstebro.



**Christensen, Carsten\***, f. 19. marts 1945 i Gislev, Fyn. S. a. pedel Aa.C.– Mellsk., praktik, militærtj., gymnastikhøjsk., praktik i Canada, lbsk., *agronom* 1973. *Landbrugslærer ved Borris Landbrugsskole* fra 1973. Adr. Mølle-

gårdsvej 11, Borris, 6900 Skjern.



**Christensen, Erik** Guldbjerg\*, f. 28. april 1948 i Esbjerg. – Praktik, lbsk., *agronom* 1973. Forskningsbevilling ved Driftsøkonomiudvalget 1973–74. Militærtj. 1974–75. Driftsøkonomikonsulent ved Hmfr.s Regnskabs-

kontor, Bramming, 1976–78. Driftsøkonomi-

konsulent 1978–80 og fra 1981 *ledende konsulent ved Landboforeningernes Regnskabskontor, Bramming*. Adr. Gabelsparken 36, 6740 Bramming.



**Christensen, Erik** Riskjær, f. 21. juli 1946 i Bording sogn. S. a. gdr. C.H.C. – Real., praktik, lbsk., *agronom* 1973. Ass. i driftsøkonomi og planteavl i Ringe hovedkreds af hmf. 1974–77. *Konsulent i driftsøkonomi i Hammerum Herreds lbf.* fra 1977. Adr. Vibevej

114, 7430 Ikast.



**Clausen, Asger\***, f. 7. maj 1945 i Nybøl, Sønderborg. S. a. gdr. J.C. – Praktik, ophold i Vesttyskland og England, lbsk., *agronom* 1973. *Landbrugslærer ved Korinth lbsk.* 1973–79, ved *Dalum Landbrugsskole* fra 1979. Adr. Immer-

kærvej 7, 5600 Fåborg.



**Dahl, Hans\***, f. 30. jan. 1947 i Storvorde. S. a. gdr. F.D. – Ungdomssk., praktik (også i udlandet), militærtj., lbsk., *agronom* 1973. Regnskabsass. 1973 og fra 1977 *økonomikonsulent ved Aalborg Amts hmfr.s Regnskabskontor, Grangårdscentret, Støvring*. Adr. Krogsvej 11, 9520 Skørping.



**Dalgaard, Preben\***, f. 22. nov. 1946 i Fousing pr. Struer. S. a. lmd. J.K.J. – Praktik, lbsk., real., *agronom* 1973. *Planteavlsass. ved Nordsjællands lbf., Hillerød, 1974–78. Planteavlskonsulent og sekretær for Han Herreds lbf. og Han Herreds hmk., Fjerritslev*, fra 1978. Adr. Havremarken 16, 9690 Fjerritslev.



**Damgaard-Larsen, Søren\***, f. 28. sept. 1947 i Høve by, Asnæs sogn. S. a. gdr. J.L. og Esther L. – Real., student, lbsk., praktik, *agronom* 1973. Vid. ass. ved Askov forsøgsstation og SJVF 1973–78. Konsulent i Miljøstyrelsen 1978.

Redaktør ved Teknisk Forlag A/S 1979–81.

Medl. af en gruppe vedr. affaldsstoffers anvendelse i jordbruget, NJF, 1974–78, de 2 sidste år fmd.

Litt. arb.: »Slammets jordbrugsanvendelse« (medforfatter) udg. af SJVF 1976, Beretn. nr. 1466 og 1467 fra Statens Planteavlsforsøg »Tilførsel af slam fra rensningsanlæg til landbrugsjord« 1979. Adr. Egen 5, Svogerslev, 4000 Roskilde.

**Enemark, Leif\***, f. 9. dec. 1946. – *Agronom* 1973. Adr. FAO-Regional Dairy Training Centre, P.O. Box 360, Naivasha, Kenya.



**Fausbøll, Mogens\***, f. 21. april 1943 i Ugilt sogn. S. a. gdr. H.F. – Student, praktik, lbsk., forsøgsass. på Husdyrbrugsforsøgene, Statens Ukrudtsforsøg og De landbrugstekn. Undersøgelser, *agronom* 1973. Fjerkrækonsulent i Landsudvalget for Fjerkræ, område III, 1974–76. Fra 1976 *ejer af Knudsholm*. Adr. Knudsholm, Mølgårdsvej 110, Sønderkov, 9800 Hjørring.



**Freisleben, Kaj Otto\***, f. 20. jan. 1948 i Kbh. S. a. civ.ing. J.F. – Real., praktik, lbsk., militærtj., *agronom* 1973. Hhv. statistic analysis specialist, marketing ass., zone manager ved Ford Motor Company A/S i tiden 1973–79. Produktchef ved Nordisk Diesel A/S 1979–81. Fra 1981 *salgschef ved Massey Ferguson Danmark A/S*. Adr. Kornager 504, 2980 Kokkedal.



**From, Jørgen Friis Johansen\***, f. 13. nov. 1945 i Fjelstrup. S. a. gdr. Aa.J.F. – Real., praktik, militærtj., studieophold i England, lbsk., *agronom* 1973. Ass. ved De fynske lbfr., Odense, 1973–75. Svineproduktionskonsulent ved Fællesudvalget for Svineavl og -produktion i Århus amt, Hadsten, 1975–80. *Gårdejer i Fjelstrup og chefredaktør ved Hyologisk Tidsskrift Svi- net* fra 1980. Adr. Solgård, Fjelstrup Nørrevej 69, 6100 Haderslev.

Gilgen, Zipora – Se Kragelund, Zipora.



**Grøntved, Johannes\***, f. 20. marts 1941 i Sindal. S. a. fhv. gdr. V.G. – Praktik, militærtj., højsk., lbsk., 1½ år ved forsøgsstation, *agronom* 1973. Ass. ved Helårsforsøgene 1974–75. Jordbrugslærer ved Teknisk Skole, Slagelse,

1975–77. Planteavlsass. ved Hjørring Amts løk. Forening 1977–78. *Landbrugslærer ved Try Landbrugsskole* fra 1978. Adr. Nordmarksvej 6, Try, 9330 Dronninglund.

**Hald, Jørgen\***, f. 11. marts 1948. – *Agronom* 1973. *Landmand*. Adr. Brandtlundvej 5, 7080 Børkop.

**Hansen, Claus Skov**, f. 19. nov. 1946 i Rudkøbing. S. a. renseriejer Å.H. – Real., lbsk., *agronom* 1973. Konsulent for Fyns stifts Landboungdom 1973–78. Fra 1978 *lærer på Tønder Landbrugsskole*. Adr. Hostrupvej 1, Jejsing, 6270 Tønder.



**Hansen, Erik Engvang\***, f. 26. juli 1946 i Frørup, Haderslev amt. S. a. gdr. M.E.H. – Real., højsk., lbsk., praktik, militærtj., *agronom* 1973. Landbrugslærer ved Bygholm lbsk., Horsens, 1973–80. *Økonomikonsulent ved Kolind*

*Landboforening* fra 1980. Adr. Laggade 16, Hørning, 8900 Randers.



**Hansen, Helge Emanuel Langborg\***, f. 9. april 1945 i Haunstrup. S. a. lmd. O.H. – Praktik, lbsk., real., *agronom* 1973. Vid. ass. ved Statens Husdyrbrugsforsøg 1973–76. *Landbrugslærer ved Hammerum Landbrugsskole* fra 1976.

Adr. Gjellerupvej 3, Hammerum, 7400 Herring.



**Hansen, Henrik\***, f. 22. april 1947 i Lyngby. S. a. E.H. og Nina H. – Student (mat.-fys.), praktik, *agronom* 1973. Vid. ass. ved Statens Biavlsforsøg 1973–76. *Vid. ass. ved Statens Bisygdomsnævn* fra 1973. Udg. »Biernes

Yngelsygdomme«, 1980. Adr. Ny Mårumvej 170, Mårum, 3230 Græsted.



**Hansen, Knud Åge\***, f. 30. okt. 1946 i Kliplev sogn. S. a. fhv. gdr. J.P.H. – Student (mat.), lbsk., *agronom* 1973. Ass. 1973–74, økonomikonsulent 1974–77 ved Stevns Fakse lbf. *Ledende økonomikonsulent ved Ringstedegnens lbf.* fra

1977. Adr. Øksebjergvej 6, 4100 Ringsted.



**Hansen, Laurits Kristian Lydehøj\***, f. 14. febr. 1947 i Allerslev. S. a. gdr. P.H. – Student, praktik, lbsk., militærtj., *agronom* 1973. Vid. ass. ved Statens Husdyrbrugsforsøgs afd. for forsøg med svin og heste fra 1974. Adr. Fiske-

damsgade 7, 2100 Kbh. Ø.



**Hansen, Ole Klejs\***, f. 11. maj 1948 i Skibinge sogn ved Præstø. S. a. gdr. H.O.K.H. og Anna H. – Real., praktik, lbsk., *agronom* 1973. Ass. ved Morsø lbf., Husdyrbrugskontoret, 1973–75. *Kvægbrugskonsulent ved Landbrugs-*

*centret i Bramming* fra 1975. Sekretær i Ribe amts Sundhedsudvalg fra 1979. Adr. Engparken 63, 6740 Bramming.



**Holm, Johan\***, f. 15. sept. 1941 i Øster Lindet. S. a. gdr. C.H. – Praktik, højsk., lbsk., sproghøjsk., *agronom* 1973. Landbrugslærer ved Asmildkloster lbsk., Viborg, 1973–79. *Konsulent i ejendomsoverdragelse, landboret m.v. ved Ribe amts vestre lbf., Varde* fra 1979. Adr. Nøddelunden 37, 6800 Varde.



**Høg, Christian\***, f. 4. jan. 1946 i Hedehusene. S. a. gdr. G.H. – Real., praktik, militærtj., lbsk., *agronom* 1973. *Fjerkrækonsulent ved Landsudvalget for Fjerkræ* fra 1974. Adr. Ravnsøvej 118, 8670 Låsby.



**Høy, Niels Johnsen\***, f. 9. maj 1948 i Lunde. S. a. gdr. J.H. – *Agronom* 1973. *Økonomikons. ved Det thylandske Løk. Selskab* fra 1973. Adr. Fugløvej 13, Bøddum, 7760 Hurup Thy.





**Jacobsen, Poul-Erik\***, f. 28. maj 1941 i St. Tårnby. S. a. gdr. A.J. – Ungdomssk., højsk., lbsk., real., praktik, *agronom 1973. Journalist ved Landbrugs-magasinet* fra 1973. Adr. Tunøvej 14, 4600 Køge.



**Jepsen, Karl Johan\***, f. 21. sept. 1944 i Tamdrup sogn. S. a. gdr. Å.J. – Ungdomssk., idrætshøjsk., lbsk., *agronom 1973. Konsulent ved LVK, Hobro, 1973–74. Konsulent i økonomi ved Hobro lbf. 1974–79, i svin ved Horsens lbf.*

1979–82.

Forretningsfører og medl. af best. for Høbroegnens Gymnastikforening 1975–79. Medl. af udv. for Horsensegnens Gymnastik- og Ungdomsforening fra 1980. Adr. Erik Nauersvej 35, Hatting, 8700 Horsens.



**Jørgensen, Asger Søgaard\***, f. 8. juni 1946 i Tamdrup sogn, Lund pr. Horsens. S. a. gdr. H.J. – Real., praktik, lbsk., *agronom 1973. Lic. stud. ved KVL 1973–76. Sagsbehandler i Miljøteknisk Kontor, Københavns kommune, 1976–78.*

*Konsulent, redaktør i Danmarks Biavlerforening og De samv. danske Frøavlerforeninger* fra 1978. Adr. Humlevænget 45, 4690 Hålev.

**Jørgensen, Henry Johs. Høj\***, f. 22. nov. 1944. – *Agronom 1973. Vid. ass. ved Statens Husdyrbrugsforsøg.* Adr. Nyelandsvej 3, 2000 Kbh. F.



**Jørgensen, Søren Olesen\***, f. 7. jan. 1947 i Egved. S. a. gdr. A.J. – Real., militærtj., lbsk., *agronom 1973. Fuldmægtig i Landbrugsrådet* fra 1973.

Medl. af best. for DA fra 1980. I hovedbest. for DJVK og i AC's repræsentant-

skab fra 1981. Adr. Broksøvej 14, Vallensbæk Strand, 2660 Brøndby Strand.



**Kierkegaard, Lars\***, f. 21. marts 1948 i Jelling. S. a. propr. H.K. – Real., praktik, lbsk., *agronom 1973. Landbrugslærer ved Ladelund lbsk. 1973–81. Ejer af Horstedgaard* fra 1973. Adr. Horstedvej 67, 7100 Vejle.

**Kjeldsen, Kristian Søborg\***, f. 20. april 1947 i Saltum sogn. S. a. landpostbud E.K. – Real., lbsk., *agronom 1973. Best. på gård 1973–76. Fra 1976 ejer af Mikla-gård i Lundby og fra 1978 tillige planteavlss. i Himmerlands samv. lbf.* Adr. Halkærvej 151, Lundby, 9240 Nibe.



**Knudsen, Flemming\***, f. 22. dec. 1941 i Gamby, Hårslev sogn, Fyn. S. a. hmd. J.K. – Praktik, lbsk., landbrugstekniker, *B.Sc. 1973 og M.Sc. 1974 ved University of Wisconsin, Madison, USA. Ass. ved Fyens Stifts patriotiske Selskab 1966–69. Undergraduate student 1969–73 og research assistant 1973–74 ved Department of Agricultural Economics, U.W., Madison, USA. Landbrugslærer ved Nordisk lbsk. 1974–77. Fra 1977 økonomikonsulent ved Landboforeningen for Svendborg og omegn.*

Fmd. for Nordisk Landboskoles elevforening og medl. af Nordisk Landboskoles best. 1967–69.

Litt. arb.: »Economic analysis of incorporated Wisconsin firms with agricultural incomes« 1974. Adr. Trappebæksvej 42 A, 5700 Svendborg.



**Koefoed, Hans-Conrad Stender\***, f. 17. febr. 1943 i Knudsker på Bornholm. S. a. propr. N.A.K. – Student, lbsk., *agronom 1973, lic. agro. ved KVL 1980. Kandidatstipendiat ved KVL 1974–76. Lærer ved Vejlbjby Landbrugsskole*

fra 1977.

Litt. arb.: »Nogle herbiciders indvirkning

på sukkerroemitochondriens respiration og fosforlyring« 1980. Adr. Alsikkevej 8, 8410 Rønde.



**Korfitsen, Jens Peter** Corfitz, f. 22. dec. 1947 i Kbh. S. a. tandlæge B.K. – Real., student, praktik, *agronom* 1973. Verksøger i vitaminer og fodertilsetning ved Hoffman La Roche, Basel, Schweiz, 1973–74.

Rådgiver ved Nafag Fodermølle, Gossau, Schweiz, 1974–79. Fra 1979 *consulting* og rådgivning for landbrug og industri ved Fides, Zürich, Schweiz.

Rådgiver for ledelsen af firmaet Swedan AG, Baden, Schweiz, fra 1978. Adr. Im Horben, CH-5444 Künzen, Schweiz.



**Krabbe, Henning\***, f. 2. maj 1948 i Sulsted sogn, Hvorupgård, Nørresundby. S. a. Marie K. og hmd. P.K. – Praktik, real., student, *agronom* 1973, lic. agro. ved KVL 1977. Forskningsmedarbejder ved Statens Byggeforskningsinstitut, afd. for landbrugsbygninger 1973–75 og 1977–79. Kandidatstipendiat og stud. lic. ved KVL 1975–77. Fra 1979 *økonomikonsulent* ved Brønderslev og omegns lbf., *Regnskabskontoret, Landbocentret, Brønderslev*.

Lic. afh.: »Konsekvensanalyser ved planlægning af landbrugsbygninger« 1977. Adr. Bornholmsgade 10, 9700 Brønderslev.



**Kragelund, Kjeld\***, f. 22. okt. 1947 i Sommersted. – *Agronom* 1973, M.Sc. ved Jerusalem Universitet, Israel, 1976, lic. agro. ved KVL 1980. Vid. ass. ved Jerusalem Universitet 1973–76. Kandidatstipendiat ved KVL 1976–80.

*Konsulent ved Fællesudvalget for Kvæg, Roskilde*, fra 1980. Adr. Oldfuxvej 15, 2400 Kbh. NV.

**Kragelund, Zipora\***, f. 11. okt. 1948 i Israel. – B.Sc. 1973, M.Sc. 1976 ved Hibro University, Jerusalem, Israel. Ansat ved *Statens Husdyrbrugsforsøg, Dyrefys. afd.* fra 1976.

Medforf. af beretninger og meddelelser fra

Statens Husdyrbrugsforsøg. Adr. Oldfuxvej 15, 2400 Kbh. NV.



**Kristensen, Hans** Kristian\*, f. 10. marts 1944 i Varde, Forum pr. Guldager. S. a. gdr. O. Christensen »Elkjær«. – Real., lbsk., *agronom* 1973. Forsøgsass. ved Statens Redskabsprøver Bygholm, Horsens, 1973. Civilforsv. i Hillerød

1973–74. Salgskonsulent for Venda, Hjørring, 1974–75. *Faglærer ved Århus tekniske Skole – efg-jordbrug* – fra 1975. *Ejer af I/S Elkjær* fra 1978.

Skolehjemsinsp. ved Århus tekniske Skole 1975–79. Fagkonsulent ved jordbrugets maskinførerudd. under Undervisningsministeriet fra 1981. Adr. Runehøjen 4, Hasle, 8210 Århus V.



**Laursen, Uffe Høgh\***, f. 2. sept. 1945 i Dørup. – Eftersk., praktik, højsk., militærtj., lbsk., real., *agronom* 1973. Planteavlssass. ved Brønderslev og omegns lbf. og hmf. 1973–75. Konsulent (plantebeskyttelsesmidler) ved Nordisk

Alkali Biokemi A/S 1975–78. *Økonomikonsulent* ved Skanderborg Landboforening fra 1978. Adr. Hedevej 3, Dørup, 8660 Skanderborg.



**Lunde, Jørgen** Torben\*, f. 20. sept. 1945 i Odense. S. a. forp. J.L. – Real., søvænet, praktik, lbsk., *agronom* 1973. Ass. 1973–74, frøavlleder 1974–77, direktør 1977–78 og fra 1978 *adm. direktør i Dansk Planteforædling A/S*,

*Boelshøj*.

Udvalgsmedl. i Brancheudvalget for Frø og fmd. for Foreningen af danske Stammeejere af Mark- og Havefrø fra 1978. Adr. Boelshøj, Højerupvej 31, 4660 Store Heddinge.



**Lykke, Thorkild** Roed\*, f. 19. juni 1946 i Bække sogn. S. a. gdr. H.L. – Prlm., praktik, højsk., lbsk., *agronom 1973*, lic. agro. ved KVL 1978. Vid. ass. ved Statens Husdyrbrugsforsøg 1973–75. Stud. lic. agro. ved KVL 1975–78. Ass. 1978–79, derefter *konsulent ved Vestjyllands Fællesledelse*.

Sekretær i Kvægavlsforeningen Vestjyden fra 1979.

Lic. afh.: »Undersøgelser vedrørende slagtekvælk hos kvæg. Med særlig henblik på klassificering af slagtekroppe« 1978. Adr. Markvænget 12, 6800 Varde.



**Madsen, Erling**, f. 10. jan. 1947 i St. Heddinge. S. a. agronom Å.P.M. – Real., praktik, militærtj., lbsk., *agronom 1973*. Plan-teavlsass. i Lolland-Falsters hmfr. 1973 og fra 1977 *ledende planteavl-konsulent i Lolland-Falsters Familiebrug* samt *4-H konsulent i Lolland-Falsters 4-H*. Adr. Skovduevej 6, Stubberup, 4800 Nykøbing F.



**Madsen, Godtfred\***, f. 20. april 1945 i Sædding pr. Skjern. S. a. gdr. V.M. – Eftersk., lbsk., højsk., sprog-højsk., praktik, *agronom 1973*. Ass. ved Kvægbrugskontoret i Varde 1973–78. *Kvægbrugskonsulent i Give* fra 1978. Adr. Hyldevang 58, 7323 Give.



**Markersen, Bjarne\***, f. 4. maj 1946 i Skallerup. S. a. gdr. J.M. – Lbsk., *agronom 1973*, HD 1977, HHÅ. Ass. på Regnskabskontoret ved Randers amts hmfr. 1973–74. Konsulent i Landboorganisati-onernes Kontor for Landboret 1974–78. Økonomikonsulent ved Skælskøregnsens lbf. 1978–79. Fuldmægtig i Amtsskatteinspektora-tet i Maribo 1979–82. *Adjunkt ved Han-*

*delsgymnasiet i Nykøbing F* fra 1982. Adr. Spurvej 19, 4990 Saksøbing.



**Mathiesen, Flemming** Duus\*, f. 13. juni 1946. – *Agronom 1973*. *Leder af Landbrugsministeriets Arealdatakontor i Vejle* fra 1975. Adr. Orla Lehmannsgade 4, 7100 Vejle.



**Moesgaard, Jørgen\***, f. 15. nov. 1942 i Ikast. – Lbsk., real., *agronom 1973*. Ansat af Det danske Missions-selskab 1973–81, herunder sprogstudier i England og Frankrig, Indien og Madagascar, underviste på landbrugsskole sidstnævnte sted. Adr. Hvedevangen 26, Thorsager, 8410 Rønde.

**Mortensen, Klaus\***, f. 12. jan. 1941. – *Agronom 1973*. *Cand. agro. på Hjørring Amts Landøkonomiske Selskabs planteavlkontor i Brønderslev*. Adr. Alstrupvej 60, V. Hjer-mitslev, 9700 Brønderslev.



**Nielsen, Peder** Hougaard\*, f. 16. febr. 1946 i Lindelse, Langeland. S. a. gdr. R.N. – Real., praktik (i Danmark, England og Vesttyskland), lbsk., *agronom 1973*. Vid. ass. ved Jordbrugs-økonomisk Institut 1973–80. Agricultural assistant ved Den amerikanske Ambassade i Kbh. 1980–81. *Fuldmægtig i Statsskattedirektoratet* fra 1981. Adr. Finsensvej 11, 2000 Kbh. F.



**Ougaard, Jørgen\***, f. 16. nov. 1948 i Hille-rød. S. a. Kirsten O. og lærer B.O. – Student, praktik, *agronom 1973*. Sekretær, fuldmægtig i Landbrugsrå-det 1973–77. Landbrugsattaché hos stats-konsulenten i Paris 1977–78. *Kontorchef i*



*Landbrugsrådet* fra 1978. Adr. Damager Vænge 91, 2670 Greve Strand.

**Overgaard, Jørgen Ingemann\***, f. 6. juli 1947 i Rind sogn, Hammerum herred. S. a. gdr. E.O. – Praktik, ungdomssk., højsk., lbsk., *agronom 1973*, militærtj. Master of Agricultural Economics 1981 ved University of Wisconsin, Madison, USA. Konsulent, cand. agro. ved Andelsslagteriernes Fælleskontor, Kbh., 1974–80. Student, agricultural economics ved University of Wisconsin 1980–81. *Dairy and farm-management agent ved Agricultural Extension Polk County Wisconsin, USA*, fra 1982. Adr. 944B Eagle Heights Apts., Madison, Wisconsin 53705, USA.



**Pasgaard, Svend Aage\***, f. 10. maj 1946 i Romled, Rom, Lemvig. S. a. gdr. A.P. – Praktik, real., lbsk., *agronom 1973*. Ass. i husdyrbrug, planteavl og økonomi ved Dronninglund Herreds lbf., Dronninglund, 1973–75. Kvægbrugskonsulent ved Kolding Omegns og Kolding Vesteregns lbr. samt Brørup Omegns Kredsförening, Brørup, 1975–81. Kvægbrugslærer på Dalum lbsk., Odense, 1981. *Kvægbrugskonsulent ved Ikast-Bording lbf., Ikast*, fra 1981.

Medl. 1979 og fra 1981 fmd. for best. af Danske Kvægbrugskonsulenter. Adr. Glentevej 59, 7430 Ikast.



**Pedersen, Orla Grøn\***, f. 4. dec. 1944 i Hjarnø, Hjarnø sogn. S. a. gdr. H.P. – Praktik, højsk., real., lbsk., *agronom 1973*. Konsulent 1973 og fra 1978 *afdelingschef på Andelsslagteriernes Fælleskontor*.

Har skrevet adskillige artikler især i danske fagblade. Adr. Klintedal 30, Stavnsholt, 3520 Farum.



**Pedersen, Peder Benedikt Clemens\***, f. 22. april 1947 i Virum. S. a. Julie Benedikte P. og C.R.N.P. – Real., praktik, lbsk., *agronom 1973*. Grundforbedringskonsulent ved Hedeselskabets distriktkontor i Videbæk 1973–80. Fra 1981 *teknisk rådgiver ved Den europæiske Investeringsbank, Luxembourg*.

Litt. arb.: »Markvanding«, LIK, 1978. Adr. 22, Rue Principale, L-5465 Waldbredimus, Luxembourg.



**Pedersen, Svend Ivan Bak\***, f. 31. juli 1948 på Flegum Nørgård, Torslev, Brovst. S. a. V.B.P. – Student (nysprogl.), praktik, lbsk., *agronom 1973*. Konsulent for Danmarks 4-H, Det faglige Landscenter, Viby, 1974–77. *Journalist ved Landbrugsmagasinet, Kbh.*, og *ejer af Sønderkær, Fjerritslev*, fra 1977. Adr. Sønderkær, Haverslev Kærvej 83, 9690 Fjerritslev.



**Petersen, Hugo Kvist\***, f. 14. sept. 1941 i Hørve. S. a. gdr. T.K.P. – Praktik, militærtj., højsk., lbsk., real., *agronom 1973*. *Regnskabskonsulent ved Aalborg Amts Husmandsföreninger, Aars*, fra 1973. Adr. Størevej 3, 9600 Års.



**Philipsen, Carsten Henrik\***, f. 20. okt. 1947 i Åbenrå. S. a. politiass. H.P. – Real., praktik, militærtj., lbsk., *agronom 1973*. Sekretær i Landbrugsrådet 1973–74. Assisterende landbrugsattaché ved Den danske Ambassade i

Paris 1974–77. Fuldmægtig i Landbrugsrådet 1977–78. Sekretariatschef i Brancheudvalget for Frø 1978–80. *Landbrugsråd ved Den danske Ambassade i Lissabon* fra 1980.

Medl. af EF-kommissionens rådg. udvalg for korn og sukker 1977–78, for frø og oliefrø

1978–80. Adr. Rua Da Inglaterra 12, 2765 Estoril, Portugal.



**Popp-Kristensen, Johannes\***, f. 29. aug. 1946 i Jetsmark sogn. S. a. gdr. P.P.-K. – Student, praktik, *agronom* 1973. Landbrugslærer ved Næsgaard agerbrugsskole 1973–77. *Teknisk konsulent ved Aalborg Amts Husmandsforening* fra 1977. Adr. Østergårdsvej 2, Hejring, 9500 Hobro.



**Rasmussen, Hans Kurt\***, f. 28. maj 1948 i Skamby, Fyn. S. a. gdr. C.R. – Real., praktik, lbsk., *agronom* 1973, militærtj., forsøgsleder/forædler ved Dansk Planteformædling A/S 1974–79. *Planteavlskonsulent ved Nordfyns Landboforening* fra 1979. Adr. Klaus Berentsensvej 75, Svendstrup, 5471 Søndersø.



**Rasmussen, Rasmus Lohmann**, f. 19. maj 1943 i Aasum sogn. S. a. gdr. N. og J.L.R. – Praktik, prlm., militærtj., lbsk., *agronom* 1973. FAO range ecologist i Hargeisa, Somalia, 1973–75. FAO pasture agronomist i Zomba, Malawi, 1975–77. Fra 1977 *gårdejer*. Adr. Bygaden 11, 5240 Odense NØ.

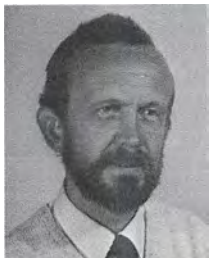

**Refstrup, Peter\***, f. 26. maj 1946 i Turup sogn, Fyn. S. a. forp. H.R. – Student, militærtj., praktik, lbsk., *agronom* 1973. Økonomikonsulent ved Aalborg Amts lbf. 1973–79. Fra 1979 *ekspeditionssekretær i Kreditforeningen Danmark*. Medl. af hovedbest. for personaleforening fra 1980. Adr. Kirkevej 45, 9440 Åbybro.



**Rossen, Thorkild\***, f. 26. juni 1948 i Bov, Kolding. S. a. ing. J.R. – Real., praktik, lbsk., *agronom* 1973, HD (regnskab) 1979. Ass. ved Båstrup Korn 1976–77. *Økonomikonsulent ved Vejle-egnens Landboforening* fra 1977. Adr. Mølløvænget 15, Lindved, 7100 Vejle.



**Sanotra, Gurbakhsh Singh\***, f. 1. nov. 1938 i Indien. S. a. A.S. – Middelfart Fjerkræsk., praktik, *agronom* 1973. Ansat ved Danmarks Statistik 1975–78, ved De samv. sjællandske hmfr.s Regnskabskontor, Roskilde, 1978–79. *Agronom ved Husdyrbrugsinstituttet, KVL*, fra 1981. Adr. Præstegårds Allé 43, 2700 Brønshøj.



**Scharling, Hans-Henrik Gunnar Hagen\***, f. 10. jan. 1935 i Kbh. S. a. agronom H.B.S. – Real., praktik, militærtj., lbsk., *agronom* 1973. Ass. 1958–64, prokurist 1964–66, underdirektør 1966–67 ved Arro Plastic A/S. Assistant expert, Etiopien og Bangladesh, FN, 1973–77. Expert, Jamaica, W.I., FN, 1977–79. Driftsøkonomikonsulent ved Give og Brande-Thyregod lbf. 1979–81. *Forstander for Midtjyllands Landbo- og Husholdningsskole* fra 1981. Adr. Landbo- og Husholdningsskolen, Tronsø Parkvej 40, 7200 Grindsted.



**Schleiss, Karsten Carl\***, f. 24. febr. 1944 i Kbh. S. a. tandlæge G.S. – Real., praktik, militærtj., lbsk., *agronom* 1973. Associate expert, Animal Husbandry, FAO, Baghdad, Irak, 1973–75. Associate expert, Dairy Produc., FAO, Los Banos, Philippinerne, 1975–76. Veterinærmedicinsk konsulent ved Rhone Poulenc Pharma Norden A/S, Birkerød, 1976–80. *Agricultural adviser ved Danagro Adviser A/S* fra 1980. Adr. Jernbanegade 21, 6681 Holsted Station.

**Sejrsen, Kristen\***, f. 13. juli 1947 i Råby. S. a. gdr. J.S. – Real., praktik, militærtj., lbsk., *agronom 1973*, Ph.D. 1981 ved Michigan State University, USA. Vid. ass. ved Statens Husdyrbrugsforsøg 1973–77. Forskningsstipendiat ved Michigan State University 1977–80, støttet af SJVF og Nato Science Fellowship Programme. Fra 1981 *vid. ass., projektleder ved Statens Husdyrbrugsforsøg.*

Litt. arb.: »Mammary development in relation to plane of nutrition and serum hormone concentrations in pre- and postpubertal heifers« (Ph.D., dissertation) 1981. Adr. Ahornskellet 32, 2500 Valby.



**Siggaard, Karsten\***, f. 15. nov. 1947 i Ringsted. S. a. købmand O.S.-Jensen. – Real., praktik (heraf 1/2 år i Canada), militærtj., lbsk., *agronom 1973*, reg. revisor 1981. Agronomass. ved Sydsjællands lbf. 1973–77. *Økonomikonsulent*

ved Fåborgegnens Landboforening fra 1977. Adr. Hans Rasmussens Have 8, 5600 Fåborg.



**Skrubbeltrang, Niels Peter\***, f. 7. aug. 1946 i Bindlev. S. a. gdr. U.S. – Praktik, real., student, militærtj., *agronom 1973*. Konsulent ved Landskontoret for Driftsøkonomi 1973–80. *Ekspeditionssekretær i Kreditforeningen Danmark,*

Århus, fra 1980. Adr. Krogen 8, Virring, 8660 Skanderborg.



**Sørensen, Peter Bertram\***, f. 27. sept. 1944 i Lydum ved Nr. Nebel. S. a. gdr. Ingeborg S. og B.S. – Praktik, eftersk., militærtj., højsk., sproghøjsk., lbsk., *agronom 1973*. Ansat ved Forsøgsudvalget for Sukkerroedyrkning, Alstedgård,

Fjenneslev, 1973–75. Vid. ass. i Landbrugsministeriets Certifikatudvalg for Korn og Frø 1975–80. *Vid. ass. ved Statsfrøkontrollen i Lyngby* fra 1980. Adr. Dådyrvej 29, Ejby, 4623 Lille Skensved.



**Tankeow, Thanom\***, f. 1. febr. 1941 i Surin, Thailand. S. a. gdr. N.T. – Real., diploma of agriculture fra Surin Agricultural College, praktik, praktisk insemineringskursus, lbsk., *agronom 1973*. Sektionsleder for kvæglanbrug og udviklingsprogram ved Dairy Farming Promotion Organisation of Thailand 1974–76. Praktisk landbrug 1976–77. *Husdyrbrugs- og bygningskonsulent ved Lolland-Falsters Familiebrug* fra 1977.

Sekretær og kasserer for Landbrugsvikarordning på Lolland og Falster fra 1977. Adr. Lindevænget 18, 4800 Nykøbing F.



**Therkildsen, Niels**, f. 10. juni 1948 i Skærup ved Vejle. S. a. V.T. – Real., praktik, lbsk., *agronom 1973*, dyrlæge ved KVL 1978. Assist. dyrlæge på Sæbro Dyrehospital 1978. Vid. medarbejder ved Slagteriernes Forskningsinstitut,

Roskilde, 1978–79. Dyrlæge ved Bioteknik Institut, Kolding, 1979–80. *Dyrlæge ved Asa Chick A/S, Fjerkræavlscetret Danmark, Randbøl*, fra 1980. Adr. Glibstrupvej 8, Andst, 6600 Vejen.

**Thesbjerg, Harlev.** – *Agronom 1973. Regnskabskonsulent i Den Alsiske Landboforening i Ulkebøl pr. Sønderborg.* Adr. Myrbjergvej 16, Kettingskov, 6440 Augustenborg.

**Thysen, Iver\***, f. 9. dec. 1946 i Vodder sogn. S. a. gdr. P.T. – Student, praktik, *agronom 1973*. *Vid. ass. ved Statens Husdyrbrugsforsøg* fra 1973. Adr. Castbergsvej 13, 2500 Valby.



**Thøgersen, Jens Ole Boyer\***, f. 20. juli 1944 i Glostrup. S. a. landskonsulent, *agronom O.T.* – Real., praktik, lbsk., *agronom 1973*, M.Sc. 1978 ved University of Wisconsin, Madison, USA. Konsulent ved Landbrugets Informations-

kontor 1973–77. Studieophold ved University of Wisconsin, Madison, USA, 1977–78. *Konsulent ved Landbrugets Informationskontor* fra 1978. Adr. Ordrupgade 3, Ordrup, 4340 Tølløse.





**Tougaard, Ole** Welander, f. 25. nov. 1947 i Kbh. – Real., praktik, militærtj., lbsk., *agronom 1973*. Konsulent ved C. A. Qvade & Co. A/S, Maribo, 1973–75. *Fuldmægtig i Kommissionen for De Europæiske Fællesskaber, Generaldirektoratet for Landbrug, Markedsafdelingen, Bruxelles, Belgien*, fra 1975. Adr. 73, Avenue Isidore Geyskens, 1166 Bruxelles, Belgien.



**Vendelbo, Torben\***, f. 10. sept. 1945 i Raarup. S. a. gdr. K.J. – Real., praktik, lbsk., *agronom 1973*. *Konsulent ved Andelsslagteriernes Fælleskontor, Axelborg*, fra 1973. Adr. Nældebjerg Allé 111, 2670 Greve Strand.

**Westen, Mogens** Borre, f. 25. nov. 1948. – Real., praktik, lbsk., *agronom 1973*. *Økonomikonsulent ved Kolding Herreds Landbrugsforening* fra 1974. Adr. Fjellebrovej 39, 6093 Sjølund.



**Østergaard, Johannes\***, f. 31. juli 1946 i Slagelse. S. a. forp. Ø.N. – Real., praktik, lbsk., *agronom 1973*. Sekretær 1973, fuldmægtig 1976–77 i Landbrugsrådet. Teknisk direktør 1977 og fra 1980 *adm. direktør i Danagro Adviser*.

Fmd. for De studerendes Råd, KVL, 1970–71. Adr. Stenbækvej 1, Skullerup, 4330 Hvalsø.



**Agergaard, Jørgen\***, f. 20. okt. 1945 i Nr. Nissum ved Lemvig. S. a. gdr. L.A. – Praktik, student, *agronom 1974*. Vid. medarb. ved Det løk. Driftsbureau 1974–75. Sekretær i Dansk Landbrugs Realkreditfond 1975–78,

fuldmægtig 1978–81. *Kontorchef og daglig leder af Forenede Kreditforeningers Landbrugsudlån* fra 1981. Adr. Tværvej 93, 2830 Virum.



9310 Vodskov.

**Ahlmann-Lorentzen, Niels\***, f. 26. nov. 1947 i Langholt, Vodskov. – Praktik, militærtj., lbsk., *agronom 1974*. Konsulent ved LEC 1974–80. *Landbrugslærer ved Try Landbrugsskole* fra 1980. Adr. Langholt Hovedgård, Graverhusvej 72,



**Ambrosen, Thorkil** Georg\*, f. 2. aug. 1947 i Klemensker. S. a. gdr. R.A. – Real., praktik, militærtj., lbsk., *agronom 1974*. *Vid. ass. ved Statens Husdyrbrugsforsøg, afd. for forsøg med fjerkræ og kaniner*, fra 1974.

Sekretær i udv. for avlsstationen for fjerkræ, SH, fra 1976. Forretningsudvalgsmedl. i forskningsudvalg II og best. medl. i Foreningen af vid. medarb., SH, fra 1977. Medl. af samarbejdsudvalget, SH, og af World Poultry Science Associations arbejdsgruppe nr. 9 fra 1981. Adr. Rosenvej 6, 3330 Gørlose.



**Andersen, Anders** Overgaard\*, f. 2. nov. 1948 i Hillerslev by og sogn, Thisted kommune. S. a. N.O.A. – Real., praktik, lbsk., *agronom 1974*. Vid. ass. ved Landøkonomisk Forsøgslaboratorium, forsøg med kvæg, kødproduktion,

avl, 1974–75. Kvægbrugsass. ved Brønderslev og omegns lbf. og hmk. 1975–79. Kvægbrugskonsulent samme sted 1979–82. *Fodringskonsulent ved Dronninglund herreds lbf. og hmk.* fra 1982. Adr. Liden Kirstensvej 16, 9700 Brønderslev.



**Arildsen, Niels Peter\***, f. 17. sept. 1949 i Alminde. S. a. gdr. K.A. – Real., praktik incl. udlandsophold, lbsk., *agronom 1974*, HD (org.), HHK, 1979. Ekspert i EF-Kommissionen 1974–76. Sekretær i Landbrugsrådet 1977–80.

*Sekretariatschef i Brancheudvalget for Frø* fra 1980. Adr. Kirkebakken 90, 4621 Gadstrup.

**Barfod, Niels**, f. 30. april 1947. *Agronom 1974*. Død den 24. april 1980. Nekrolog: UfJ. nr. 27/1980.

Bastholm, Grete – Se Rahbek, Grete.



**Bonefeld, Peter** Wittroch, f. 12. aug. 1948 i Ø. Sottrup ved Sønderborg. S. a. gdr. E.K.B. – Real., praktik, militærtj., lbsk., *agronom 1974*. *Forpagter, Nydamvej 15 og regnskabsass. ved Landbocentret i Sønderborg* fra 1975. Adr.

Nydamvej 15, Ø. Sottrup, 6400 Sønderborg.

**Bonnerup, Niels Møller\***, f. 14. dec. 1946 i Vrensted pr. Løkken. S. a. gdr. J.B. – Real., praktik, ophold i Canada, idrætshøjsk., lbsk., *agronom 1974*. 4H-konsulent ved Landskontoret for Ungdomsarbejde 1974. Ungdomskonsulent ved Aalborg Amts Landbo-ungdom 1975–76. Landbrugsrådgiver (DANIDA) 1976–79 og fra 1981 *projektleder ved Farm Input Supply Scheme i Kenya, Ministry of Cooperative Development*. Lærer ved Nordjyllands lbsk. 1979–81. Adr. i Danmark: Brønderslevvej 89, 9480 Løkken.



**Bouchet, Jean-Paul\***, f. 13. maj 1949 i Frankrig. S. a. maskinstationsejer L.B. – *Agronom 1974*, merconom (eksport-marketing) 1979. Regionaleksportchef ved Dronningborg Maskinfabrik A/S, Randers, 1978–81. Fra 1981 *project-coordinator ved Hosby-Huse A/S, Juelsminde*. Adr. Hans Bøjes Allé 17, 8900 Randers.



**Brebøl, Bo\***, f. 21. maj 1948 i Tv. Merløse. S. a. lektor G.B. – Student (mat.-fys.), lbsk., ophold i USA, *agronom 1974*. Ansat 1974 og fra 1979 *sekretariatschef i Tolvmandsforeningerne*.

Medl. af Landbrugsministeriets Føderstofudvalg fra 1979. Adr. Emiliekildevej 15, 2930 Klampenborg.

**Brodersen, Niels Viggo**, f. 7. febr. 1947. – Lbsk., *agronom 1974*. Agronom ved Gørlev Sukkerfabrik 1974–80. Fra 1980 *roekonsulent ved Nakskov Sukkerfabrik*. Adr. Højskolevej 60, 4920 Sølsted.



**Bundgaard, Kristian\***, f. 28. juni 1947 i Ølholm by, Langskov sogn. S. a. gdr. C.B. – Real., praktik, idrætshøjsk., militærtj., lbsk., *agronom 1974*. Ass. i regnskab 1974–75, økonomikonsulent 1975–78 ved Hads Herreds lbf., Odder.

Økonomikonsulent ved Horsens lbf. 1978–80. *Ejendomskonsulent ved Ejendomskonsulenttjenesten for Vejle amt* fra 1980. Adr. Ølholm Bygade 40, Ølholm, 7160 Tørring.

**Christensen, Hans Christian\***, f. 24. nov. 1946 i Bindslev. S. a. gdr. E.C. – Lbsk., *agronom 1974*. Ass. i Tørring lbf. 1975–77. *Økonomikonsulent i Hjørring Amts løk. Selskab* siden 1978. Adr. Ålborgvej 315, 9800 Hjørring.



**Clausen, Ole\***, f. 28. april 1948 i Mjels, Ferslev sogn. S. a. gdr. C.C. – Real., praktik, militærtj., lbsk., *agronom 1974*. Adjunktvikar ved KVL 1974–75. *Økonomikonsulent ved Slaugs Herreds Landboforening, Grindsted*,

1975–79 og fra 1981. Lærer ved Midtjyllands lbsk., Grindsted, 1979–81. Adr. Tranevej 16, 7200 Grindsted.



**Damgaard Pedersen, Frede**, f. 4. dec. 1946 i Ebeltoft. S. a. propr. P.P. – Prlm., praktik i Danmark og England, lbsk., *agronom 1974*. Entomolog, Integrated Pest Management, FAO 1974–77. Produktchef ved ICI Danmark, plantebeskyttelse, 1977–80. Fra 1980 *marketingchef for Danmark i plantebeskyttelse ved Ciba-Geigy*. Ejer af *Damgaard i Grenå* siden 1977.

Litt. arb.: »Control integrado de plagas de maíz, sorgo y frijol«, Integrated Pest Management, 1977. Adr. Vasehøjvej 3, 2920 Charlottenlund.



**Daugaard, Jørgen\***, f. 21. april 1947 i Kbh. S. a. kriminal ass. K.C.D. – Real., praktik, militærtj., lbsk., *agronom 1974*, lic. agro. ved KVL 1978. Kandidatstipendiat ved KVL 1974–77. Vid. ass. ved Statens Husdyrbrugsforsøg 1977–78. Laboratorieforsøger ved Elias B. Muus Odense A/S 1978–81. Fra 1981 *laboratorieforsøger i grovvaresektoren hos Superfos A/S*.

Medl. af Fagråd L ved KVL 1975–77. Medl. af Landbrugsministeriets Foderstofudvalg fra 1981.

Lic. afh. »Undersøgelser over metionintilskud til malkekøer« 1978 (foreligger også på engelsk). Medforfatter til div. beretn. fra Statens Husdyrbrugsforsøg 1978–81. Adr. Mejseparken 12, 5492 Vissenbjerg.

Lic. afh. »Undersøgelser over metionintilskud til malkekøer« 1978 (foreligger også på engelsk). Medforfatter til div. beretn. fra Statens Husdyrbrugsforsøg 1978–81. Adr. Mejseparken 12, 5492 Vissenbjerg.



**Drivsholm, Klaus\***, f. 25. sept. 1947 i Svstrup sogn. S. a. lmd. A.D. – Real., praktik, højsk., lbsk., *agronom 1974*. Landbrugslærer ved Lyngby lbsk. 1974–81. Fra 1981 *økonomikonsulent ved Viborg Amts læk. Forening*. Adr. Kongemosevej 35, Frederiks, 7470 Karup J.



**Einshøj, Per Saaby\***, f. 1. juli 1948 i Bregninge sogn, Vindeby pr. Tåsinge. S. a. smed N.E. – Real., praktik, militærtj., lbsk., *agronom 1974*. Agronom ved Årup Omegns lbf.s Regnskabskontor 1974–78. *Kvægbrugskonsulent på Fyn* fra

1978.

Medl. af best. for Foreningen af danske Kvægbrugskonsulenter fra 1979. Adr. Bues Gyde 37, 5592 Ejby.

**Emborg, Lars\***, f. 4. maj 1947 i Gråsten. S. a. læge S.T.E. – Student (mat.-fys.), lbsk., *agronom 1974*. Sekretær i handels- og markeds-politisk afd. i Landbrugsrådet 1974–75. Fuldmægtig og sekretær for Brancheudvalget for frugt, bær og grøntsager samt for Landbrugets specialafgrødeudvalg fra 1975–81. Har tillige samtidig været salgskonsulent for Sammenslutningen af Specialafgrødeforeninger 1975–77. Sekretariatschef for Branche-

udvalget for frugt, bær og grøntsager 1980–81. Fra 1981 *fuldmægtig i Landbrugsrådet*.

Medl. af flere rådgivende udv. under EF-Kommissionen. I 1972–73 generalsekretær for IAAS (Den internat. foren. af agronomstuderende). Adr. Damstensvej 10, 3660 Stenløse.



**Fernández, José Adalberto\***, f. 11. juli 1943 i Honduras. S. a. lmd. J.H.F. – Student (sprog.-mat.), agronom i Honduras, landbrugskonsulent i Landbrugsministeriet i Danmark, *agronom 1974*. Sekretær på

KVL 1974–76. Vid. ass. ved Statens Husdyrbrugsforsøg, afd. for forsøg med svin og heste, fra 1977.

Medl. af best. for Foreningen af vidensk. personale ved Statens Husdyrbrugsforsøg fra 1981. Adr. Strindbergsvej 72, 2500 Valby.



**Fink, Gunnar\***, f. 17. okt. 1949 i Frørup sogn. S. a. gdr. P.F. – Real., praktik, lbsk., *agronom 1974*, HD (organisation), HHK, 1976. Bygningskonsulent ved Landboorganisationernes Bygnings- og Maskinudvalg, Åbenrå,

1974–82. Fra 1982 *ledende økonomikonsulent ved Åbenrå Amts Landboforening, Landbogården, Åbenrå*. Adr. Brunbjergvej 70, Løjt Kirkeby, 6200 Åbenrå.



**Frandsen, Niels\***, f. 9. marts 1950 i Grenå. S. a. gdr. E.F. – *Agronom 1974*. Ansat ved A/S Badilin 1974–75. Ass. 1975–78 og fra 1978 *planteavlskonsulent ved Haderslev Amts lbf*. Adr. Åstrupvej 36, 6100 Haderslev.





**Fritzner, Knud Martin\***, f. 25. maj 1946 i Vrangstrur. – Prlm., højsk., lbsk., *agronom* 1974. Lærer ved Syd-sjællands lbsk. 1975–76, ved Byholm lbsk. 1976–81. *Kvægbrugs-konsulent ved Horsens Landbrugsforening* fra 1981. Adr. Hyldemar-

ken 5, Hatting, 8700 Horsens.



**Groth, Erik Filip\***, f. 22. nov. 1948 i Rise på Ærø. S. a. gdr. M.G. – Real., praktik, lbsk. (driftsledersk.), *agronom* 1974. *Konsulent ved Landsforeningen Danske Maskinstationer* fra 1974. Adr. Hesselkær 40, 7100 Vejle.

**Hansen, Anders Green\***, f. 20. jan. 1950 i Killerup, Odense. S. a. gdr. Å.H. – Real., praktik, lbsk., *agronom* 1974. Ved praktisk landbrug 1974–75. *Konsulent i ICI Danmark A/S, Kbh., 1975–77. Teknisk konsulent ved FS agro A/S, Hvidovre, fra 1977.* Adr. Syv-højvej 40, 5260 Odense S.



**Hansen, Hans Bundgaard\***, f. 8. jan. 1948 i Vejby sogn. S. a. gdr. J.H. – Landmands-udd., højsk., 1/2 års ophold i Canada, lbsk., *agronom* 1974. Technical officer ved United Plantations South Africa Limited, 1975–77. *Konsulent ved*

*Bornholms landøkonomiske Forening* fra 1977. Adr. Sdr. Landevej 106, 3720 Åkirkeby.

**Hansen, Hans Lausten**, f. 19. marts 1948 i Hokkerup. S. a. gdr. J.H. – Real., praktik, militærtj., lbsk., *agronom* 1974. Planteavl-konsulent, sekretær og kasserer ved De syd-fynske hmfr., Svendborg, 1974–79. *Planteavl-konsulent, sekretær og kasserer i Åbenrå Amts lbf.* fra 1979. Adr. Dyssevej 5, Hostrupskov, 6200 Åbenrå.

Hansen, Ingolf Arne Skovbjerg – se Skovbjerg Hansen, Ingolf Arne.

**Hansen, Johannes Vagner**, f. 28. sept. 1947 i Billum. S. a. gdr. E.V.H. – Praktik (heraf 1/2

år i UK), lbsk., *agronom* 1974. Fodringskon-sulent i Ringkøbing 1974–76. Fra 1976 *svineproduktionskonsulent i Ringkøbing Amts lbf. med domicil i Holstebro.* Adr. Hartmannsvej 87 A, 7500 Holstebro.

**Hansen, Lars Bernt\***, f. 7. april 1946 i Fåborg. S. a. gdr. V.H. – Real., højsk., praktik, lbsk., *agronom* 1974. Fra 1974 *ejer af Bredmose-gård ved Hårby.* Fra 1976 *undervisning i Landboungdom samt timelærer ved Specialarbejderskolen i Odense.* Adr. Grave Banke 2, 5683 Hårby.



**Hansen, Svend Aage Lydehøj**, f. 3. okt. 1948 på Lydehøj i Allerslev sogn. S. a. gdr. P.H. – Student, praktik, lbsk., *agronom* 1974. Efter endt soldatertjeneste arbejdet på faderens gård. *Ejer af Hjulbjerggård* siden 1978. Adr. Hjulbjerg-gård, Vindebækvej 8, 4792 Askeby, Møn.



**Henneberg, Uffe Winther\***, f. 12. jan. 1947 i Gludsted, Ejstrupholm, Ejstrup sogn. S. a. gdr. H.H. – Eftersk., praktik, højsk., lbsk., HF-eks., *agronom* 1974. *Vid. ass. ved Statens Husdyrbrugsforsøg* fra 1974. Adr. Nørager Smedebækvej 43, 7361 Ejstrupholm.



**Hermansen, John Erik\***, f. 5. jan. 1950 i Nordby på Fanø. S. a. styrmand H.H. – Real., praktik, lbsk., *agronom* 1974. *Vid. ass. ved Statens Husdyrbrugsforsøg* fra 1975. Adr. Tolvkarle-vej 48, 3400 Hillerød.



**Højgaard, Jørgen\***, f. 2. sept. 1949 i Avnede. S. a. forp. E.H. – Student, praktik, *agronom* 1974. Forsøgsass. på Alstedgård (Forsøgsudv. for sukkerroedyrkning) 1974–76. Lærer ved Kalø lbsk. 1976–81. Fra 1981 *ejer af Højbakkegård, Søllested*. Adr. Højbakkegård, Gurrebyvej 10, 4920 Søllested.



**Høj, Frits\***, f. 28. april 1947 i Kolind på Djursland. S. a. tømrermester A.H. – Real., praktik, militærtj., lbsk., *agronom* 1974. Planteavlsass. 1974–76, fra 1976 *planteavlskonsulent og sekretær ved Rougsø-Sønderhald herreders lbf*. Adr. Kalkærvej 12, 8950 Ørsted.

Iversen, Kornå – se Jensen, Kornå.



**Jellesen, Jens Peter\***, f. 20. jan. 1950 i Solbjerg, Bælum. S. a. gdr. P.J. – Real., praktik, lbsk., *agronom* 1974. Ungdomskonsulent ved Århus Amts Landboungdom 1975–76. Planteavlsass. ved Århus Amts løk. Selskab 1976–78. *Planteavlskonsulent ved Grenå og Ebeltoft lbf*. fra 1978.

Medl. af best. for DA 1977–80. Adr. Tjørnegårdsparken 17, 8570 Trustrup.



**Jensen, Hans Kristian Højgaard\***, f. 10. febr. 1945 i Osted. S. a. gdr. F.H.J. – Højsk., lbsk., real., *agronom* 1974. Revisor i Revisor-Ringen 1974–75. Markedsanalytiker ved Nordisk Diesel A/S B&W 1975–78. Konsulent ved Landsforeningen af Grovarehandlende – Den frie Grovarehandel, 1978–81. Fra 1981 *ekspeditionssekretær i Topsikring gs*.

Medl. af servicefagenes udd.udv. for grovarebranchen, Sammenslutn. af Havne- og Købmandsorganisationer i Danmark,

1978–81. Medl. af Landbrugsministeriets Forderstofudvalg 1979–81. Censor ved Nordisk lbsk. fra 1979. Adr. Lejrevej 29, Osted, 4320 Lejre.

**Jensen, Henning Bjarne\***, f. 2. aug. 1948 i Vrangstrup, Glumsø. S. a. tømrermester T.J. – Student (mat.-fys.), praktik incl. ½ år i Holland, lbsk., *agronom* 1974, HD (udenrigshandel), HHK, 1978. Sagsbehandler i Landbrugsrådet 1974–79. Fra 1979 *markedsanalysechef i Elanco*. Adr. Bjergbakkevej 282, 2600 Glostrup.



**Jensen, Johannes\***, f. 11. febr. 1948 i Vrejlev. S. a. gdr. S.J. – Student, praktik, *agronom* 1974. Ass. ved Regnskabskontoret, Karise, 1974–75. Militærtj. 1975. Driftsleder ved Give Kartoffelcentral 1975–76. *Økonomikonsulent ved Hedeboernes Regnskabskreds, Aulum*, fra 1976. Adr. Korshøjvej 4, 7480 Vildbjerg.

**Jensen, Jørgen Juul\***, f. 15. juni 1947 i Torslunde. S. a. gdr. A.J. – Real., lbsk., *agronom* 1974. Ass. i driftsøkonomi i Haderslev lbf. 1974–76 og i Århus Amts hmf. 1977–78. Konsulent ved Landskontoret for Driftsøkonomi 1978–79. *Økonomikonsulent ved Hadsten og Omegns lbf*. fra 1979. Adr. Rækkevej 16, Faurskov, 8370 Hadsten.

**Jensen, Karsten Krog\***, f. 9. juni 1947 i Sækkjøbing. – *Agronom* 1974. *Landbrugslærer på Kærehave Landbrugsskole* fra 1975.



**Jensen, Karsten Krog\***, f. 21. juli 1947 i Solbjerg sogn. S. a. skovfoged A.J. – Real., praktik, lbsk., *agronom* 1974. Associate expert, pasture, FAO, Swaziland, 1974–76. Grundforbedringskonsulent ved Hedeselskabet 1976–79. *Grundforbedringskonsulent i eget firma* fra 1979. Adr. Lykforte 9, Seggelund, 6070 Christiansfeld.



**Jansen, Kornia\***, f. 26. okt. 1948 i Ikast. D. a. tankejer W. Iversen. – Praktik, lbsk., *agronom 1974. Ejer af gård siden 1974.* Adr. Korshøjvej 4, Nøvling, 7480 Vibbjerg.



**Josefsen, Arent Bak\***, f. 21. juni 1947 i Sejerslev, Nykøbing M. S. a. gdr. P.E.J. – Student, praktik, *agronom 1974*, lic. agro. ved KVL 1979. Vid. ass. ved Jordbrugsøkonomisk Institut 1974–76. Stud. lic. ved KVL 1976–79. Fuldmægtig i Landbrugsministeriet 1979–81. *Afdelingsbestyrer ved Statens Planteavlsvforsøg* fra 1981. Adr. Jægergangen 52, 2880 Bagsværd.

**Jensen, Preben Møller\***, f. 2. okt. 1948 i Rødning. S. a. lærer R.J. – Real., praktik, driftslederkursus, lbsk., *agronom 1974.* Ansat på Pelsdyrforsøgsgården Trollesminde 1974–75. Driftslederass. 1975–76, fra 1976 *adm. direktør ved Dansk Ørredfoder A/S, Brande.*

Litt. arb.: »Fremstilling og anvendelse af fiskeensilage til mink«, 427. beretn. fra Statens Husdyrbrugsvforsøg, 1975. Adr. »Sandager«, Brandevej 7, 8766 Nr. Snede.



**Juhl, Jens Peder\***, f. 3. okt. 1943 i Rårup. S. a. gdr. R.J. – *Agronom 1974. Økonomikonsulent ved Nordsjællands lbf.* fra 1975. Adr. Smedievej 101, 3400 Hillerød.



**Jensen, Torben Gundlund\***, f. 30. aug. 1947 i Kbh. – Student, praktik, lbsk., *agronom 1974. Økonomikonsulent ved Landboforeningen for Næstved og Omegn, Regnskabskontoret*, fra 1975. Adr. Acaciavej 43, Fensmark, 4700

Næstved.

**Kiærskou, Jørgen\***, f. 22. febr. 1948 i Randers. S. a. major S.K. – Real., lbsk., *agronom 1974.* Produktchef 1974–79, derefter *markedschef hos Ewos A/S, Silkeborg.* Adr. Herman Bangsvej 67, 8600 Silkeborg.



**Klæsøe, Uffe\***, f. 24. febr. 1949 i Øster Egesborg. S. a. lærer H.K. – Student (mat.-fys.), landvæseneselev, *agronom 1974.* Militærtj. 1974–75. *Økonomikonsulent ved Bornholms løk. Forening* 1975–78. *Økonomikonsulent ved Østlollands lbf.* fra 1978 og fra 1980 *ejer af Aagebygård, Landet, Lolland.* Adr. Aagebygård, Korterupvej 7, 4920 Søllested.



**Jensen, Vagn Bjarne**, f. 21. maj 1946 i Eggeslevmagle sogn. S. a. gdr. H.J. – Real., praktik, højsk., lbsk., *agronom 1974.* Ass./økonomikonsulent ved Holbæk Amts hmfr. 1974–77. *Økonomikonsulent ved Vestsjællands lbf.* fra 1977.

Adr. Vestervang 1, 4520 Svinninge.



**Knudsen, Jens Lauring\***, f. 17. aug. 1944 i Kirkebæk, Romlund sogn, Viborg amt. S. a. gdr. C.K. – Praktik (i Danmark og England), U-landsfrivillig og landbrugs lærer/forv. ved The Veterinary Training Institute, Uganda, *agronom 1974.* Associate expert ved FAO og udsendt til Botswana som regnskabschef m.v. for Botswana Agricultural Marketing Board



**Jepsen, Hans Lehnhardt\***, f. 10. nov. 1947 i Øster-Terp, Højer. S. a. læge H.J. – Student, praktik, militærtj., lbsk., *agronom 1974.* Forp. i Heds pr. Tinglev 1974–77. *Grundskolelærer i Tinglev* fra 1974 og *gårdejer i Klovtoft pr. Rødekro* fra 1977. Adr. Fogderupvej 2, 6230 Rødekro.

fra 1977. Adr. Fogderupvej 2, 6230 Rødekro.



1974–76. Økonomikonsulent ved Grenå lbf. og Viborg Amts løk. Forening 1976–80. Logistics and Liaison Officer ved The Lutheran World Federation, Geneve og udsendt til Nairobi, Kenya, med opgaver vedr. Uganda og Sudan 1980–81. *Ledende økonomikonsulent ved Holbæk Amts økonomiske Selskab, Jyderup*, fra 1981. Adr. Skovengen 20, 4450 Jyderup.



**Kristensen, Olav\***, f. 5. juli 1949 i Velling ved Ringkøbing. S. a. gdr. B.K. – Real., praktik, lbsk., *agronom 1974. Regnskabskonsulent ved Skjern-Tarmegnens Kredsforening m.fl.* fra 1975. Adr. Velling Kirkeby 2 A, 6950 Ringkøbing.



**Kuhr, Lene**, f. 22. sept. 1949 i Tapdrup sogn, Viborg. D. a. K.K. – Praktik (i Danmark og i Schweiz), lbsk., *agronom 1974. Økonomikonsulent ved Viborg Amts løk. Forening 1974–82. Fra 1977 medejer af fødehjem. Adr. Langdalsvej 1,*

8800 Viborg.



**Laier, Anders Åge Kuhr\***, f. 7. febr. 1947 i Fiskbæk sogn. S. a. gdr. Inga L. og K.L. – Real., praktik, militærtj., lbsk., *agronom 1974. Husdyrbrugsass. ved Viborg Amts løk. Forening 1974–75. Lærer ved Asmildkloster lbsk. 1975–79.*

*Planteavlsass. 1979–80, medkonsulent i planteavl 1980–81, og fra 1981 planteavlskonsulent og sekretær i Viborg Amts løk. Forening. Adr. Demstrupvej 19, Almind, 8800 Viborg.*

**Larsen, Ole Henrik\***, f. 14. sept. 1949 i Helsing. S. a. gdr. J.L. – Student, *agronom 1974. Sekretær 1974–77, derefter fuldmægtig i De samv. danske lbf. (økon.-statistisk afd.), Axelborg. Adr. Engsvinget 33, 3200 Helsing.*



**Larsen, Poul Helweg\***, f. 8. marts 1946 i Fakse sogn. S. a. gdr. P.L. – Mellsk., real., praktik, militærtj., lbsk., *agronom 1974. Økonomikonsulent ved Falsters lbf., Nykøbing F., 1974–77. Økonomikonsulent ved Stevns og Stevns Fakeses lbf., Landbocentret, Karise, fra 1977. Adr. Skovvejen 23, 4660 Store Heddinge.*



**Leerskov, Søren\***, f. 29. sept. 1947 i Trandum. S. a. klitplantør T.L. – Real., praktik, lbsk., militærtj., *agronom 1974. Lærer ved Rens Ungdomssk. 1974–75. Ass. 1975–78, derefter kvægbrugskonsulent ved Tønder Amts Husdyrbrugsudvalg. Adr. Bovlundbjergvej 8, 6535 Branderup J.*



**Løhde, Jørgen Juul Hansen\***, f. 20. marts 1948 i Hundstrup ved Svendborg. S. a. gdr. V.J.H. – Real., landvæsenselev, underforv., militærtj., lbsk., *agronom 1974, lic. agro. ved KVL 1977. Vid. ass. ved KVL 1977–81. Fra 1981 forsøgsleder ved Weibullsholm PBI, England. Adr. Great Domsey Farm, Ferring, Colch. Essex CO59ES, England.*



**Madsen, Per\***, f. 20. febr. 1949 i Dagnæs. – Praktik, lbsk., *agronom 1974, lic. agro. ved KVL 1978. Kandidatstipendiat ved Husdyrbrugsinstituttet, KVL, 1974–77, vid. ass. samme sted 1977–78. Vid. ass. ved Statens Husdyrbrugsforsøg, afd. for forsøg med kvæg og får fra 1978. Adr. Engvej 18, Dåstrup, 4130 Viby S.*



**Maegaard, Erik Schou\***, f. 1. sept. 1948 på Sosegård, Vestermarie på Bornholm. S. a. Bodil S. M. og K.V.M. – Real., praktik, lbsk., *agronom* 1974. Kandidatstipendiat ved Økonomisk Institut, KVL, 1974–77. Konsulent

ved Landboorganisationernes Driftsøkonomiudvalg, Brabrand, 1977–80. Fra 1980 *konsulent ved Landboorganisationernes Fællesudvalg, Viby J. Adr. Agervej 32, 8464 Galten.*



**Matthiesen, Erik\***, f. 1. aug. 1949 i Norden-skov. S. a. gdr. R.M. – Real., praktik, *agronom* 1974. *Planteavl-konsulent ved Samsø lbf.* fra 1975.

Sekretær i Danmarks Naturfredningsforenings lokal-komité fra 1977. Adr.

Nylandsvej 26, Ballen, 8791 Tranbjerg, Samsø.



**Møller, Jens\***, f. 20. jan. 1947 i Arnum sogn. S. a. gdr. C.M. – Praktik, sprøjetekniker, lbsk., *agronom* 1974. Systemkonsulent ved Landbrugets EDB-Center 1974–78. Kvægbrugskonsulent ved Kolding Herreds lbf. og Kolding-

egnens hmfr. 1978–81. *Vid. ass. ved Bioteknisk Institut* fra 1981.

Medl. af best. for Danske Kvægbrugskonsulenter 1979–81. Adr. Lyshøjallé 20, 6000 Kolding.

**Møller, Knud\***, f. 25. nov. 1946 i Honum. S. a. statshmd. S.M. – Real., højsk., lbsk., *agronom* 1974. Ass. i 1974 og *økonomikonsulent* fra 1976 ved *Brande-Give lbf.s Regnskabskontor*. Adr. Grønborgevej 17, 7323 Give.



**Nielsen, Bruno Skjøtt Østergaard\***, f. 3. dec. 1947 i Kristrup ved Randers. S. a. Elna Ø. N. – Praktik, lbsk., *agronom* 1974. Sekretær i Landbrugsrådet 1974–77. Fuldmægtig i Landbrugsrådets kontor i Bruxelles 1977–79. *Konsulent*

ved LOK fra 1979.

Medl. af best. for DA 1980, fra 1981 2. næstfmd. og formand fra 1982. Medl. af best. for DA's pensionskasse fra 1980. Adr. Rønne Allé 35, 3450 Allerød.



**Nielsen, Jørgen\***, f. 15. jan. 1948 i Dageløkke, Bøstrup sogn, Langeland. S. a. gdr. H.N. – Real., praktik, militærtj., lbsk., *agronom* 1974. *Driftsleder på Egeløkke Avlsgård* fra 1974.

Medl. af best. 1977, siden kasserer, det sidste år fmd. for Langelands Frøavlserforening. Medl. af voksenundervisningsnævnet i Tranekær kommune fra 1978. Medl. af best. for LOF, Tranekær kommune, fra 1979. Adr. Egeløkkevej 10, 5953 Tranekær.



**Nielsen, Mogens\***, f. 2. okt. 1947 i Stoustrup ved Fredericia. S. a. propr. F. og E.N. – Real., praktik, militærtj., lbsk., *agronom* 1974. Sekretær i Landbrugsrådet 1974–77. *Konsulent ved Norsk Hydro Danmark* fra 1977. Adr. Nybrovej

288, 2800 Lyngby.



**Nielsen, Mogens\***, f. 5. juli 1947 i Kgs. Lyngby. S. a. overpostbud Sv.Aa.N. – Real., praktik, lbsk., *agronom* 1974. Konsulent 1974–77, derefter *ledende konsulent ved Haderup Regnskabskontor*. Adr. Falkevej 22, Haderup, 7800

Skive.

**Nielsen, Ove Arild\***, f. 20. nov. 1942 i Skivum. S. a. gdr. S.N. – Praktik, prlm., højsk., lbsk., *agronom* 1974. Planteavlsass. ved Samv. himmerlandske lbf. 1977–78. Planteavlsass. ved Skælskøregns lbf. 1978. Adr. Vestergade 10, Jels, 6630 Rødding.



**Nielsen, Peder Vagn\***, f. 16. dec. 1948 i Ejerslev, Nykøbing M. S. a. gdr. O.N. – Student, praktik, *agronom* 1974. Vid. ass. ved KVL, afd. for planternes ernæring, 1974–75. Grundforbedringskonsulent ved Hedeselskabets Forsøgsvirksomhed i Viborg 1975–77. *Grundforbedringskonsulent ved Hedeselskabets Distriktskontor i Vejle* fra 1977. Adr. Prangerager 27, Bredballe, 7100 Vejle.



**Nielsen, Stig**, f. 4. sept. 1948 i Ølsemagle sogn, Ll. Skensved. S. a. gdr. O.W.N. – Real., praktik, lbsk., *agronom* 1974. Konsulent ved A/S Badilin 1975–79, ved Monsanto A/S 1979–81. Fra 1981 *product supervisor ved Monsanto S.A., Bruxelles*. Adr. 270–272 Av. de Tervuren, Letter Box No 1, 1150 Brussels, Belgien.

Pedersen, **Frede Damgaard** – se **Damgaard Pedersen, Frede**.



**Pedersen, K. B. Lind\***, f. 12. jan. 1946 i Visenbjerg/Gislev. S. a. gdr. H.L.P. – Praktik, militærtj., højsk., lbsk., *agronom* 1974. Vid. medarb. ved Det løk. Driftsbureau 1974–76. *Fuldmægtig i Kødbbranchens Fællesråd* fra 1976. Adr. Letlandsgade 3, 1723 Kbh. V.



**Pedersen, Niels Toftgaard\***, f. 10. marts 1946 i Gylling sogn. S. a. gdr. J.P. – Real., praktik, militærtj., lbsk., *agronom* 1974. Uddannelses- og 4H-konsulent ved Viborg amts Landboudom og 4H, 1974–77. *Kvægbrugskonsulent for landbo- og husmandsforeninger i området Hammershøj-Bjerringbro-Langå* fra 1977.

Sekretær og kasserer for Danske Kvægbrugskonsulenter fra 1978. Medl. af Fællesudvalget for Kvægbrug, 1981. Adr. Thistedgård, Langdalsvej 1, 8800 Viborg.



**Pedersen, Thorild Ljørring\***, f. 13. okt. 1946 i Hammer sogn, Tørring. S. a. boelsm. V.P. – Lbsk., *agronom* 1974. Ungdoms- og udd. konsulent i Ålborg amts Landboudom i 1974. Fagkonsulent i Undervisningsmin. 1975–79.

Forsøgsleder 1976–82, herefter *inspektør ved Kolding Tekniske Skole*. Adr. Lilballevej 84, 6000 Kolding.



**Petersen, Bent Laue\***, f. 4. juli 1946 i Majbøl. S. a. gdr. N.L.P. – Praktik, lbsk., *agronom* 1974. *Økonomikonsulent ved Vis Herreds lbf.* fra 1974. Adr. Melskovvej 15, Rinkenæs, 6300 Gråsten.



**Petersen, Erling Falch\***, f. 13. jan. 1948 i Skibinge ved Præstø. S. a. blikkenslager R.P. – Real., lbsk., *agronom* 1974 (plan-teavl). FAO associate expert på Philippinerne 1974–77. Grundforbedringskonsulent ved Hedeselskabets Nykøbing F. afd. 1977–78. Agronom ved De danske Sukkerfabrikker i Stege 1978–81. *Udviklings- og registreringsrepræsentant ved Du Pont* fra 1981. Adr. Mogenstrupvej 11, 4420 Regstrup.





**Poulsen, Poul Nørskov\***, f. 14. aug. 1947 i Thorning. S. a. lmd. V.P. – Eftersk., praktik, højsk., lbsk., *agronom* 1974. *Landbrugslærer ved Lægård lbsk.* fra 1975. Adr. Laubsvej 119, 7500 Holstebro.



**Rahbek, Grete\***, f. 14. juni 1949 i Varde. D. a. sygeplejerske Else og personalechef H.B. – Student, praktik (DK og Holland), lbsk., *agronom* 1974. *Landbrugslærer på Bygholm Landbrugsskole* fra 1978. Adr. Merringgaard, 8723

Løsning.



**Ranvig, Hans\***, f. 16. juli 1946 i Sorø. S. a. lektor S.R. – Student, militærtj., praktik, *agronom* 1974. Adjunkt 1974–79, derefter *lektor ved Husdyrbrugsinstituttet, KVL.* Adr. Christianshøj, Næstvedvej 73, 4180 Sorø.



**Rasmussen, Birger Andreas\***, f. 23. febr. 1946 i Østerlars. S. a. gdr. E.R. – Eftersk., højsk., lbsk., praktik, U-landsfrivillig (10 mdr. i 1969), *agronom* 1974. Ungdomskonsulent ved Ringsted-egnens lbf.s kontor 1974–76. *Lærer ved*

*Hammerum lbsk.* fra 1976.

I Idéudvalget for Maskiner, Landbrugslærforeningen, 1978–81. Adr. Vestertorp 28, Gjellerup, 7400 Herning.



**Rasmussen, Jens Erik\***, f. 4. nov. 1947 i Roskilde domsogn. S. a. ejendomshandler V.R. – Real., praktik, lbsk., *agronom* 1974. Regnskabsass. ved Han Herreders landbo- og hmf., Fjerritslev, 1974–76. Ungdomskonsulent ved Ringsted, Sorø, Haslev landbo- og hmf., Ringsted, 1976–79. Fra 1979 *kvægbrugsass. ved De samv. Lolland-Falsterske lbfr., Øster Toreby, Nykøbing F.* Adr. Nørrevej 15, Freilev, 4892 Kettinge.



**Salvó, Roberto**, f. 16. aug. 1949 i Padova, Italien. S. a. gdr. O.S. – Student, *agronom* 1974, lic. agro. ved KVL 1982. Praktikant tj. ved EF-Kommissionen, Bruxelles, 1975–76. Planteconsulent ved Brofald A/S 1977–78. Stud. lic. ved

KVL 1978–82. *Vid. ass. ved KVL, afd. for Landbrugets Plantekultur* fra 1982.

Litt. arb.: »Verdens hvedeforsyning og den int. hvedeaftale« 1979, »Vekselvirkning mellem Ca- og P-optagelse i bygplanter« 1979, »Tidlige og middeltidlige Zea Mays L.'s genotypers vækstmåde i DK« 1982, »Klimatiske forhold og majsvekst« 1982. Adr. Fiske-damsgade 7, 2100 Kbh. Ø.



**Skipper, Ernst\***, f. 24. aug. 1948 i Endelave sogn, Skanderborg amt. S. a. gdr. C.S. – Real., praktik, militærtj., lbsk., *agronom* 1974. Lærer ved Vojens Ungdomssk. 1974–75. *Lærer ved Hammerum lbsk.* fra 1975.

I amtsudv. for Unge Hjem i Ringkøbing amt 1978, fmd. 1979–81. Adr. Sdr. Lundgård, Lundvej 32, 7400 Herning.

**Skovbjerg Hansen, Ingolf Arne**, f. 3. maj 1948 i Lærkeholt ved Ansager. S. a. gdr. N.S.H. – Real., lbsk., *agronom* 1974. Ass. i husdyrbrug ved Hjørring Amts løk. Selskab 1974–80. *Ejer af gården Lund* fra 1978. Adr. Agervej 20, Rakkeby, 9800 Hjørring.



**Stendahl, Poul Plomgaard\***, f. 29. okt. 1949 i Horsens sogn, Langholt. S. a. gdr. F.P.S. – Real., gymnastikhøjsk., praktik, lbsk., *agronom* 1974. Militærtj., 1974–75. Husdyrbrugsass. ved Skjern-Tarm egnens lbf. 1975–77. *Svineproduktionskonsulent ved Han Herreds lbf. og hmK. fra 1977. Adr. Havremarken 12, 9690 Fjerritslev.*



nede.

**Sætter-Lassen, Claus\***, f. 23. dec. 1942 på Frederiksberg. – Real., militærtj., student (mat.-fys.), praktik, lbsk., *agronom* 1974. Ansat ved C. J. Bose-rup A/S, Faxe, 1976–81. Adr. Hestehave-gård, Nymark pr. Kongsted, 4683 Røn-



1979. Adr. Danmarksvej 42 B, 2800 Lyngby.

**Søndergaard, Per Steen\***, f. 12. marts 1947 i Kornum/Løgstør kommune. S. a. gdr. H.S. – Real., praktik, lbsk., højsk., *agronom* 1974. Vid. ass. ved Statens Planteavlskontor 1975–79. *Fuldmægtig i Landbrugsministeriet fra*



Økonomikonsulent ved De samv. fynske hmfr. 1978–81, fra 1979 som leder af regnskabskontoret. *Konsulent ved Svendborg Konserverfabrik fra 1981. Adr. Paulinevej 9, Rantzsausminde, 5700 Svendborg.*

**Sørensen, Christian O. Stigaard\***, f. 23. juni 1947 i Skyum, Hør-dum, Thy. S. a. propr. O.S.S. – Real., praktik, lbsk., *agronom* 1974. Associate expert for FAO i Thailand 1974–76. Konsulent ved Svendborg Konserverfabrik 1977–78.



7700 Thisted.

**Thomsen, Kaj Ehlers\***, f. 18. jan. 1948 i Vagn, Tvorup. S. a. Magda-lene T. og lmd. H.T. – Real., praktik, lbsk., *agronom* 1974. *Økonomikonsulent ved Det thylandske løk. Selskab fra 1974. Ejer af Tof-tegård fra 1981. Adr. Starkærvej 2, Næstrup,*

**Troelsen, Olav Birch\***, f. 8. nov. 1944 i Skjern. S. a. gdr. A.T. – Real., lbsk., *agronom* 1974. Regnskabsass. i Videbækegnens lbf. 1974–77. Økonomikonsulent ved Vestsles-vigs Landbrugscenter 1977–78. *Økonomi-konsulent ved Skjern-Tarm egnens lbf. fra 1978. Adr. Adelvej 15, 6900 Skjern.*



**Wiwel, Steffen\***, f. 11. maj 1947 i Odense. S. a. provisor J.W. – Real., praktik, lbsk., *agronom* 1974. Ar-bejdssøgende 1/2 år, derefter bestyrer og fra 1978 *gårdejer. Adr. Krogsdal, Skjernvej 133, Nr. Felding, 7500 Holstebro.*



Ening 1977–81. *Ejendoms-konsulent hos Ejendoms-konsulent L. Bønding, Viborg, fra 1981. Adr. Klarborgvej 7, Sjørslev, 8620 Kjellerup.*

**Ahrenfeldt, Anders Herlev\***, f. 29. aug. 1949. S. a. Marie J.A. og gdr. N.J.A. – Prak-tik, lbsk., HF-eks., *agronom* 1975. Ass. i driftsøkonomi ved Randers Amts hmfr. 1975–77. Konsulent i driftsøkonomi ved Vi-borg Amts løk. For-ning 1977–81.



center. Adr. Klarborgvej 7, Sjørslev, 8620 Kjellerup.

**Ahrenfeldt, Nette Christina\***, f. 9. aug. 1949 i Åbyhøj, Århus kommune. D. a. Elsa K. og ing. G. Kaufmann. – Student, praktik, *agronom* 1975. *Svinekonsulent ved Superfos 1975–76. Fra 1977 svineprodu-cent ved Duroc Avls-*



**Andersen, Peder Rostgaard\***, f. 21. juni 1941 i København. S. a. gdr. E.R.A. – Praktik, højsk., lbsk., HF-kursus, *agronom* 1975. Konsulentass. ved Fællesudvalget for Kvæg på Sjælland 1975–78. *Kvægbrugskonsulent ved De*

*samv. Lolland-Falsterske lbfr.* fra 1978. Adr. Ydonsvej 30, 4873 Væggerløse.



**Antabi, Khaldoun\***, f. 17. april 1944 i Aleppo, Syrien. – Student, kom til Danmark 1964, praktik, lbsk., *agronom* 1975. Associate expert for FAO i Algeriet 1976–77. *Eksportchef hos P. Strange-Hansen A/S* fra 1977. Adr. Hor-

nelund 21, Horne, 6800 Varde.

**Carlskov, Torben\***, f. 27. april 1945 i Randers. S. a. mekaniker F.C. – Prlm., lbsk., *agronom* 1975. FAO-associate expert ved gødningsprogram i Philippinerne 1975–78. Fra 1979 lærer på *Asmildkloster Landbrugsskole*. Adr. Ugelrisvej 32, 9632 Møldrup.



**Christensen, Hans Henrik\***, f. 10. jan. 1951. S. a. inspektør A.C. – Student (mat.), praktik, *agronom* 1975, lic. agro. ved KVL 1979. Kandidatstipendiat ved afd. for planternes ernæring, KVL, og Department of Soil Science and

Plant Nutrition, University of Western Australia, 1976–79. Jordbundskemiker i Miljøstyrelsen 1979–81. *Soil scientist ved Kampsax International A/S* fra 1981.

Medl./fmd. af/for flere udvalg, nævn og råd på KVL 1971–75. Medl. af best. for Licentiatforeningen fra 1980. Medl. af Dansk Ingeniør Forenings normaludvalg 1980–81. I ad-hoc-udvalg under Nordisk Ministerråd 1980–81.

Har skrevet vid. art. om kemiske og jordbundskemiske emner 1976–79. Har udgivet »Anion sorption med særligt henblik på specifik og ikke specifik fosfatadsorption« 1979. Adr. Carl Bernhardsvej 13 A, 1817 Kbh. V.



**Christensen, Keld\***, f. 11. jan. 1950 på Tornedalsgård, Oue-Valsgård sogn, Hobro. S. a. gdr. C.C. – Student, praktik, militærtj., *agronom* 1975. Kvægavlsass. ved Ringkøbing amts Fællesledelse, Holstebro, 1975–76. Fra 1976

*konsulent/afkomsinspektør ved Det faglige Landscenter, Viby J, Landskontoret for Kvæg, afd. SDM-DRK.* Adr. Gisselfeldvej 13, Tjørring, 7400 Herning.



**Christensen, Poul Georg\***, f. 18. juli 1950 i Dronninglund. S. a. gdr. G.C. – Student, *agronom* 1975. Ass. ved Skælskøregnens lbf. 1975–78. *Planteavlskonsulent ved Bjerringbro og Omegns lbf.* fra 1978.

Fmd. for Bjerring menighedsråd fra 1981. Adr. Kingosvej 32, 8850 Bjerringbro.

Damkjær, Mette – se Frederiksen, Mette.



**Egholm, Torben\***, f. 20. aug. 1949 i Nykøbing M. S. a. slagteriforv. E.E. – Real., praktik, lbsk., *agronom* 1975. Konsulent ved Hertøge Frøhandel 1976–77. Landbrugslærer ved Kongensgård lbsk. 1977–82. Fra 1982 *forstander på Haslev landbrugsskole*.

Medl. af Resen menighedsråd fra 1980, af Idéudvalget for planteavl under Foreningen af danske Landbrugsskoler fra 1979.

Forfatter af afsnit om plantebeskyttelse til lærebogsmaterialet på grundskolerne 1980. Adr. Bregentvedvej 10c, 4690 Haslev.



**Eiland, Finn\***, f. 8. okt. 1947 i Kbh. S. a. fotograf H.E. – Real., praktik, lbsk., *agronom* 1975. Adjunkt ved KVL, afd. for alm. mikrobiologi og mikrobiel økologi 1975–78. *Forskningsrådsstipendiat ved Jordbundsbiologisk*



afd., Statens Planteavlslaboratorium, Lyngby, fra 1978.

Udgivet en række vid. publikationer samt adskillige populærvid. artikler i landbrugets fagblade. Adr. Holsteinsgade 13, 2100 Kbh. Ø.



**Elsnab, Johannes Skytte\***, f. 17. aug. 1950 på Hedegård i Ø. Hassing sogn, Gandrup. S. a. gdr. J.E. – HF-eks., praktik, *agronom* 1975. Lærer ved Ladelund lbsk. ved Brørup 1975–78. Konsulent ved Kartoffelmelcentralen,

Herning, 1978–81. Fra 1981 konsulent ved Kartoffeleksportfirmaet Dansolanum, Thyregod, og Kartoffelmelsfabrikken AKV, Langholt, samt forpagter af gården Langesminde, Hals.

Medl. af DA's best. 1978–81. Adr. Hede-gårdsvej 25, Ø. Hassing, 9362 Gandrup.



**Emdal, Per Silius\***, f. 24. april 1947 på Laage Hovedgaard, Sindbjerg sogn. S. a. gdr. P.E. – Real., praktik, militærtj., lbsk., HF-eks., *agronom* 1975. Vid. ass. ved Jordbrugsøkonomisk Institut 1975–78. Fuldmægtig i Stats-

skattedirektoratet, vurderingsafd., fra 1978. Ejer af Laage Hovedgaard i Vejle fra 1977.

Litt. arb.: »Seed borne inoculum of *Uromyces betae*« (s.m. N. E. Foldø) 1979. Adr. Gormsgade 7, 2200 Kbh. N.



**Espenhain, Flemming Carl\***, f. 27. marts 1947 i Brønshøj. S. a. Anna Lilly O. og fuldmægtig H. Olsen. – Real., praktik, lbsk., *agronom* 1975. Vid. ass. 1975 og fra 1981 sekretariatsleder for Sekretariatet for Sorts-afprøvning, herunder

Plantenyhedsnævnet.

Sekretær for Sortslisteudvalget, Plantenyhedsnævnet samt Landbrugsministeriets navneudvalg for Planter. Medl. af Landbrugsministeriets artsnavneudvalg samt Dansk Genbanknævnet og flere internationale udvalg og komiteer.

Litt. arb.: »Halm som energi- og råstofkil-

de« 1975, genoptrykt 1980. Adr. Venslev Enghavevej 30, 4243 Rude.

**Frederiksen, Mette**, f. 27. aug. 1954 i Ålborg. D. a. ing. B. Damkjær. – Student, *agronom* 1975. Fra 1976 lærer på Nordjyllands Landbrugsskole. Adr. Lille Dallvej 50, 9230 Svenstrup J.



**Gottlieb-Petersen, Christian\***, f. 5. dec. 1950 i Kbh. S. a. sygeplejerske I.G.P. – Student, praktik, militærtj., *agronom* 1975, lic. agro ved KVL 1979, dokumentalist ved Dansk Teknisk Litteraturselskab 1979. Landbrugslærer

ved Vejby lbsk. i Risskov fra 1979.

Medl. af best. for DA fra 1980.

Medredaktør og forfatter af lærebog om »Planternes livsfunktioner« 1980. Adr. Kantorparken 12, 8240 Risskov.



**Henriksen, Jørgen Christian\***, f. 5. juni 1949 i Møgeltonder. S. a. skovfoged L.H. – Student, praktik, *agronom* 1975, lic. agro. ved KVL 1978. Landbrugslærer (vikar for 1/2 år) ved Vejby lbsk. 1978–79. Vid. ass. (projektansat) ved

Landsudvalget for Kvæg, projekt: kvægets frugtbarhed, fra 1979.

Lic. afh. »In vitro teknik til bestemmelse af kvægfoders energiværdi« 1978. Adr. Harespringet 25, 2400 Kbh. NV.



**Hove, Robert\***, f. 11. april 1946 i Skyum, Thy. S. a. gdr. A. M. Jensen. – Praktik, højsk., lbsk., *agronom* 1975. Planteavlsass. ved Nordslesvigske lbf., Rødding, 1975–78. Lærer ved Ladelund lbsk. fra 1978. Adr. Morbærvej 117,

6600 Vejen.



**Larsen, Birgit Hartvig\***, f. 16. jan. 1951 i Kgs. Lyngby. D. a. forst. P.H.L. – Student, praktik, lbsk. og forsøgsmedhj. ved Statens Forsøgsstation i Roskilde, *agronom 1975*. Lærer ved Lyngby lbsk. i Roskilde 1975–77. *Regnskabskonsulent ved Falsters lbf., Nykøbing F., fra 1977.*

Medl. af elevforeningens best. 1979, fra 1981 næstfmd. for Lyngby lbsk. Adr. Grønlandsgård, Thorsensvej 16, 4990 Saksøbing.



**Madsen, Ove\***, f. 3. marts 1949 i Stenløse, Fangel sogn. – *Agronom 1975* (økonomilinnien). *Økonomikonsulent i Bjerringbro-Ulstrup hmfr. og Langå lbf.s regnskabskreds i Ulstrup*. Adr. Hagenstrupvej 13, 8860 Ulstrup.



**Mohr, Ove\***, f. 10. sept. 1950 i Hinge ved Hadsten. S. a. Asta M. og gdr. A.M. – HF-eks., praktik, *agronom 1975*, dyrlæge ved KVL 1981. Slagteridryllæge ved Nr. Sundby Andelssvineslagteri 1981, derefter lærer ved

*efg-jordbrug med dyrebrugsfag som område ved Kolding tekniske Skole*. Adr. Rosenvænget 15, 6100 Haderslev.



**Nicolaisen, Klavs**, f. 7. sept. 1946 i Nørresundby. S. a. søfartschef J.N. – Real., student, praktik, militærtj., lbsk., *agronom 1975*. Vid. ass. ved Statens Husdyrbrugsforsøg 1975, derefter konsulent ved Fællesudvalget for Kvæg i

Århus amt.

Fællesledelseskonsulent ved Kontrolforeningernes tekniske arbejdsgruppe under Landsudvalget for Kvæg og ved Styringsgruppen for udvikling af nyt Øremærkesystem fra 1981. Adr. Østervænget 66, Voldum, 8370 Hadsten.

**Olsen, Inger Margrethe\***, f. 7. okt. 1948 i Varpelev sogn. D. a. gdr. E.O. – Student (mat.), gymnastikhøjsk., lbsk., praktik, *agronom 1975*. Ass. på husdyrbrugskontoret i Morsø lbf. 1976–79. *Svineproduktionskonsulent ved Ålborg Amts hmfr., Rinds Herreds hmk. og Himmerlands samv. lbf.* fra 1979. Adr. Odinsvej 24, 9640 Farsø.

**Pedersen, Jørn\***, f. 11. juni 1948 i Sdr. Hygum. S. a. gdr. E.P. – Student, praktik, militærtj., *agronom 1975*, lic. agro. ved KVL 1980. Vid. ass. ved Statens Husdyrbrugsforsøg, afd. for forsøg med kvæg og får 1977–1980. *Studieophold på Iowa State University siden 1980*. Adr. Dep. of Animal Science, 227 Kildee Hall, Iowa University, Ames, Iowa 50011, USA.



**Petersen, Hans Peter Holst**, f. 23. dec. 1948 i Nykøbing F. – Real., praktik, lbsk., *agronom 1975*. Konsulent 1975–80, derefter ledende økonomikonsulent ved Østlollands lbf. Adr. Refshalevej 9, 4930 Maribo.



**Popp-Kristensen, Bodil Marie\***, f. 9. okt. 1950 i Labing, Framlev sogn. D. a. Anna R. og gdr. A. Rasmussen. – Student, praktik, *agronom 1975*. Vid. ass. ved Statens Husdyrbrugsforsøg 1975–76. Malke- og hygiejnekonsulent ved Fællesudvalget for Kvægbrug i Århus amt 1976–79. *Gårdejer siden 1977*. Ass. på regnskabskontor ved Ålborg Amts hmfr. 1979. *Kvægbrugskonsulent ved Fællesudvalget for Kvægbrug i Århus amt fra 1979*. Adr. Østergårdsvej 2, Hejring, 9500 Hobro.



**Stenbæk, Bertel\***, f. 30. marts 1949. S. a. gdr. M.S. – Real., student, militærtj., praktik, *agronom 1975*. Vid. ass. ved Statens Husdyrbrugsforsøg 1975–80. Fra 1980 lærer ved Høng lbsk.

Medl. af best. for Høng Gymnasium fra

1979.

Medforfatter til »Ammekøer og landskabspleje« 1980. Adr. Strandvejen 27, 4270 Høng.



**Sørensen, Hans Henning\***, f. 16. marts 1948 i Skellebjerg sogn. S. a. arbm. J.M.S. – Student, lbsk., praktik, forsøgsass., *agronom* 1975. Agnomass. ved Maskin- og Bygningskontoret, De østsjællandske Landboorganisationer,

Karise, 1975–79. *Maskin- og Bygningskonsulent ved Maskin- og Bygningskontoret, Landboorganisationerne i Kbh.s, Roskilde og Frederiksborg amter* fra 1979. Adr. Strandgårds-alle 68, 3600 Frederikssund.



**Walter-Hansen, Kurt Delcomyn\***, f. 15. dec. 1944 i Glostrup. S. a. gdr. M.H. – Praktik, militærtj., studieophold i USA (2 år), lbsk., HF, *agronom* 1975, dyrlæge ved KVL 1980. Adjunkt instructor ved Iowa State University

1980–81. *Post doctoral associate ved University of Minnesota* fra 1981.

Fmd. for Foreningen af Agonomstuderende og medl. af best. for DA 1973–74. Adr. 14605 Biscayne Way, Rosemount, Minnesota 55068, USA.



**Andersen, Per Højgård\***, f. 6. nov. 1950 i Amstrup ved Odder. S. a. gdr. V.A. – Lbsk., HF-eks., *agronom* 1976. Konsulent ved Hejgårds Rugeri, Saxild, 1976–77. Ass. ved Landskontoret for Driftøkonomi, afd. for skatteret, Viby J.,

1977–79. *Konsulent ved Brønderslev og Omegns lbf.* fra 1979. Adr. Følstedvej 35, Ø. Hjermtsløv, 9700 Brønderslev.



**Andersen, Per Stig Gummer\***, f. 2. jan. 1949 i Ferslev. S. a. gdr. Å.G.A. – Real., lbsk., *agronom* 1976. *Agronom ved firmaet Hartvig Jensen & Co. A/S, Farverland 6, Glostrup.* Adr. Rype-lyngvej 2, 2670 Greve Strand.

**Christensen, Erling**, f. 4. okt. 1951 i Randers. S. a. maskinmester R.B.C. – Student (mat.-fys.), praktik, *agronom* 1976. Kvæg-avlsass. i Nordsjællands lbf. 1976–79. *Ejer af Lundgård i Hørve* fra 1979. Adr. Lundgård, Hovvej 5, 4534 Hørve.

**Christensen, Niels Bo\***, f. 3. april 1952 i Skanderborg. S. a. repr. P.C. – Student (mat.nat.), praktik, *agronom* 1976. Produktchef ved Fa. Astra-Ewos, Albertslund, 1976–77. Konsulent ved Landskontoret for Kvæg, Viby J., 1977–81. Fra 1981 *konsulent i kvægavl ved Himmerlands samv. lbf.*, Landbocentret, Markedsvej 6, 9600 Års. Adr. Torvegade 7, 6870 Ølgod.



**Christoffersen, Niels Jørgen**, f. 27. juli 1950 i Fodby. S. a. gdr. J.F.C. – Student (mat.), praktik (i Danmark og USA), militærtj., *agronom* 1976. Associeret ekspert for FAO i Thailand, 1976–78. Plan-teavlsass. ved Slagel-seegnens lbf. 1978–80. *Produktchef ved Kongskilde Maskinfabrik* fra 1980. *Ejer af Nordgård, Fodby*, fra 1979.

Medl. af best. og sekretær for Sydvestsjællands Frøavlforening fra 1981. Adr. Smallegade 2, Fodby, 4700 Næstved.

**Eskildsen, Peter\***, f. 27. febr. 1947. – *Agronom* 1976. Adr. Smederøj, Gestenvej 72, Gesten, 6065 Veerst.



**Fræhr, Egon Bossen\***, f. 29. marts 1951 i Tønder. S. a. tricotagehandler C.F. – Student (sproglig), praktik, lbsk., *agronom* 1976. Ass. i kvægfodring i Grindsted/Ølgod 1976–78. Lærer på Ladelund lbsk. 1978–79. Fra 1979 *konsulent*



og kontorleder i Landsudvalget for Hesteavl, Kbh. Adr. Buskevej 5, 4330 Hvalsø.



**Gade, Leif\***, f. 24. febr. 1951 i Skringstrup. S. a. gdr. E.G. – HF-eks., militærtj., praktik, lbsk., *agronom* 1976. Husdyrbrugskonsulent ved Ringkøbingegnens lbf. 1976–78. Lærer ved Asmildkloster lbsk. fra 1979. Adr. Møllevej

12, Overlund, 8800 Viborg.



**Heebøll, Johannes Christian\***, f. 13. maj 1950 i Hellevad pr. Rødekro. S. a. gdr. C.P.C. – Real., student (mat.-fys.), militærtj., *agronom* 1976. Kontrollør ved Statens Foderstofkontrol 1976–79. Driftslederass. i B. S. Fjerkræ ApS, Bække, 1979–80. Inspektør ved Statens Foderstofkontrol 1980–82. Fra 1982 *fjerkrækonsulent ved Landsudvalget for Fjerkræ*. Adr. Håstrupvej 16, Smidstrup, 7000 Fredericia.

ke, 1979–80. Inspektør ved Statens Foderstofkontrol 1980–82. Fra 1982 *fjerkrækonsulent ved Landsudvalget for Fjerkræ*. Adr. Håstrupvej 16, Smidstrup, 7000 Fredericia.



**Hindrichsen, Friedrich**, f. 14. okt. 1951 i Højer, Sønderjylland. S. a. gdr. H.F.H. – Student (mat.-fys.), praktik, *agronom* 1976. I studietiden ved KVL, volontørtj. på avlsstation Egtved, Statens Marskforøg i Højer og hos en lmd. i

Frankrig. Civil værnepligt 1976–77. Associate expert for FAO i Malawi, Afrika, 1977–79. *Husdyrbrugskonsulent ved Landwirtschaftlicher Hauptverein für Nordschleswig* fra 1980. Adr. Vesterfeld, Ved Åen 16, 6270 Tønder.



**Hvelplund, Niels-Jørgen Østergård\***, f. 20. april 1945 i Brande. S. a. gdr. C.H. – Praktik, højsk., lbsk., *agronom* 1976. Fra 1976 *konsulent i Agro-Kemi A/S. Ejer af sødegården Skjerrisgård* fra 1979. Adr. Skjerrisgård, Skjerrisvej 3 A,

7330 Brande.



**Høgild, Steffen Juul\***, f. 10. april 1952 i Taulov sogn. S. a. gdr. I.H. – Real., praktik, HF-eks., *agronom* 1976. Medhjælper ved Danske hmfr. 1977. Timelærer ved EFG-jordbrug og lærebogforfatter ved EFG-landbrug 1977. Kvægbrugslærer ved Høng lbsk. 1978–82. *Kvægbrugskonsulent ved Fællesudvalget for Kvæg i Fyns amt, område Ringe-Fåborg*, fra 1982. Adr. Tobovej 99, 5690 Tommerup.

**Ingwersen, Jens**, f. 22. dec. 1951 i Kbh. S. a. arkitekt J.J.I. – Student, *agronom* 1976. Konsulent for Superfos-Blåkilde A/S 1976–78. Fra 1978 *konsulent ved Andelslagteriernes Fælleskontor* (landsudv. for Svineavl og -produktion), Axelborg. Adr. Skoleloden 11 A, 3550 Slangerup.



**Jensen, Anders Holst\***, f. 16. marts 1949 i Græsted. S. a. boghandler M.H.J. – Real., praktik, lbsk., *agronom* 1976. Vid. ass. ved Det løk. Driftsbureau 1976–77. Sekretær/fuldmægtig ved Statens Jordlovsudvalg (moderniseringsstøtte) 1977–80. Fra 1980 *driftsøkonomikonsulent ved Holbæk Amts lbf*. Adr. Trønninge Allé 7, Løvenborg, 4420 Regstrup.

ingsstøtte) 1977–80. Fra 1980 *driftsøkonomikonsulent ved Holbæk Amts lbf*. Adr. Trønninge Allé 7, Løvenborg, 4420 Regstrup.



**Jensen, Bent Vejsgaard\***, f. 26. aug. 1934 i Nødager pr. Kolind. S. a. gdr. N.V.J. – Lbsk., forv./bst. 1957–69, ansat ved Mellemfolkeligt Samvirke i Indien 1969–71, HF, *agronom* 1976. *Landbrugslærer ved Nordisk lbsk. Odense* fra 1976. Adr. Lykkegaardsvej 32, 5210 Odense NV.

disk lbsk. Odense fra 1976. Adr. Lykkegaardsvej 32, 5210 Odense NV.



Hinnerup.

**Jensen, Frode\***, f. 20. juli 1950 i Hæstrup. S. a. gdr. G.J. – Real., praktik, HF-eks., *agronom 1976*. Ass. ved Holbæk Amts lbf. 1976–77. Fra 1977 *konsulent* (kvægavl) *ved Landskontoret for Kvæg i Viby J. Adr. Nørrevangen 1, 8382*



4, 7490 Aulum.

**Jensen, Karsten\***, f. 14. juli 1951. S. a. gdr. P.E.J. – Student, militærtj., *agronom 1976*. Ass. ved Fællesudvalget for Kvæg, HOJ, 1977–80. Fra 1980 *kvægbrugskonsulent ved Hedeboernes samv. løk. Foreninger, Aulum. Adr. Parkvej*



*grundforbedringskonsulent ved Hedeselskabet. Adr. Ejstrupvej 7, St. Brøndum, 9520 Skørping.*

**Jensen, Ole\***, f. 23. dec. 1948 i Store Brøndum. S. a. gdr. H.J. – Ungdomssk., praktik, militærtj., højsk., HF, *agronom 1976*. Ungdoms- og uddannelseskonsulent ved Aalborg Amts Landbougdom og 4H 1976–78. Fra 1978



*ved Ringkøbing Amts Fællesledelse, Holstebro, 1976–77. Ass. (kvægbrug) 1977–79, derefter kvægbrugskonsulent ved Konsulent-sammenslutningen, Herning.*

Udvalgsmedl. i Projekt Helseservice, ØKT, LK, 1979–81. Adr. Møllegaardsparken 28, 8355 Ny Solbjerg.

**Jessen, Bent Stengaard\***, f. 26. april 1945 i Ulbjerg/Ullits. S. a. gdr. H.T.J. – Lbsk., praktik, husdyrtekniker, HF, *agronom 1976*. Vikar-ass. (projektarbejde) ved Fællesudvalget for Kvægbrug i Fyns amt 1976. Ass. (kvægavl)



1977–80. Fuldmægtig i Landbrugsrådet (handels- og markedspolitisk afd.) 1980–81. *Lærere på Sydsjællands lbsk.* fra 1981. Adr. Sydsjællands Landbrugsskole, 4750 Lundby.

**Johansen, Leif\***, f. 25. sept. 1947 i Vordingborg. S. a. vognmand M.J. – Real., lbsk., *agronom 1976*. Sekretær i Landboforeningernes Fællesmarkedssekretariat, Landbrugsrådet, 1976–77. Landbrugsattaché ved Ambassaden i London



*ved Viborg Amts Landbo- og Husmandsforeninger. Adr. Husrækken 1, Mammen, 8850 Bjerringbro.*

**Jørgensen, Lisbeth\***, f. 17. maj 1953 i Vammen ved Viborg. D. a. lmd. H.J. – Student (mat.-nat.), *agronom 1976*. Husdyrbrugsass. ved De samv. Lolland-Falsterske lbf. 1976–79. Kvægfordringsass. 1979–80, derefter

**Kristensen, Orla Kastrup\***, f. 17. marts 1952 i Kgs. Tisted. S. a. lmd. J.K. – Real., student, *agronom 1976*. Ass./konsulent ved Landbrugs Informationskontor 1976–78. Planteavlssass. 1978–79, *kvægbrugskonsulent ved Morsø lbf.* fra 1979.

Menigt medl. af DSR 1973–75. Fmd. for ungdomsudvalget for Dansk Orienterings-Forbund og medl. af hovedbest. for DOF 1979–81, m.m. Adr. Mølagre 21, Øster Jølby, 7950 Erslev.



*ved FS-agro (plantebeskyttelsesmidler). Adr. Kålundsvej 4, 3400 Hillerød.*

**Larsen, Flemming Holger\***, f. 6. nov. 1952 i Hillerød. S. a. tømrer M.L. – Real., praktik, student (mat.-fys.), *agronom 1976*. Kvægavlstekniker 1977–78 og planteavlssass. 1978–81 ved Nordsjællands lbf. Fra 1981 *teknisk konsulent*



**Lund, Peder Nørfelt\***, f. 7. juli 1948 i Visenbjerg. S. a. agronom J.E.L. – Praktik, højsk., militærtj., lbsk., HF, *agronom 1976*. Kontrollør ved Statens Foderstofkontrol

1976. Salgskonsulent ved K. Steno Hansen, Vejen, 1977–79. *Animal husbandry officer for FAO ved Livestock project i Tanzania* fra 1980. Adr. FAO Livestock Production, P.O. Box 159, PR. WRT/78028, Zanzibar, Tanzania.



**Møller, Niels\***, f. 23. juni 1949 i Sønderhå. S. a. gdr. J.M. – Student, militærtj., lbsk., praktik, *agronom 1976*. Fuldmægtig i Dansk Landbrugs Realkreditfond 1976–79. Fra 1979 *økonomikonsulent ved Mors, Thy og Han Herreders*

*hmfr.*, Thisted. Adr. Koustrup Møllegård, Damsgårdsvej 3, 7752 Snedsted.



**Møller, Poul Martin\***, f. 13. marts 1952 i Brønsholm i Nordsjælland. S. a. Krista M. og gdr. C.M. – Student, praktik, lbsk., *agronom 1976*. *Teknisk fjerkrækonsulent ved Teknisk Konsulent Tjeneste – Fjerkræ Vildbjerg*, fra 1976.

Adr. Ågårdsvej 113, 7480 Vildbjerg.

**Nielsen, Bendt Valdemar\***, f. 16. maj 1945 i Frederiksværk. S. a. gdr. O.J.N. – Mellsk., HF, praktik, lbsk., *agronom 1976*. Ansat ved fa. Bohn-Jensen A/S, Hillerød, 1976–80. Fra 1980 *ungdomskonsulent ved Nordsjællands lbf*. Adr. Solskrænten 3, 3400 Hillerød.



**Nielsen, Erik Skov\***, f. 9. maj 1951 i St. Lind pr. Stege. S. a. gdr. J.S.N. – Student, militærtj., praktik, lbsk., *agronom 1976*. Husdyrbrugsass. ved Haderslev og Nr. Rangstrup lbf. 1976–79. *Lærer (kvægbrug) på Dalum lbsk.* fra 1979.

Adr. Guldsmedevænget 159, 5260 Odense S.



**Nielsen, Espen\***, f. 22. okt. 1950 på Lindbjerggård, Lindbjerg, Hårriidslev sogn. S. a. gdr. M.N. – Real., praktik, HF, militærtj., *agronom 1976*. Ass. i driftsøkonomi ved Grenå lbf. 1976–78. Svineproduktions-

konsulent ved Hamme lbf. 1979–80. *Svineproduktionskonsulent ved Fællesudvalget for Svineavl og -produktion i Århus amt* fra 1980. *Ejer af Lindbjerggård* fra 1981. Adr. Lindbjerggård, Hulén 16, 8900 Randers.



**Nygaard-Pedersen, Mette Lise\***, f. 5. aug. 1952 i Valby. D. a. svejsemester K. Glerkov. – Student, praktik, *agronom 1976*. Ass. i Landboforeningssekretariatet 1977–78 og planteavlsass. 1978–79 ved Bornholms løk. For-

ening. Fra 1979 midlertidig hjemmegående husmor. Adr. Kærvej 23, 8660 Skanderborg.



**Olsen, Niels Dalsager**, f. 16. maj 1947 i Lisbjerg ved Århus. – Lbsk., praktik, landbrugstekniker, HF, *agronom 1976*. Fuldmægtig ved DLF 1976–81. Fra 1981 *avlsleder og salgschef ved SN-Frø, Nykøbing F.* Adr. Dyssevænget

17, 4800 Nykøbing F.

**Olsen, Ole Bent\***, f. 18. sept. 1951 i Vordingborg. S. a. Gerda og gdr. C.O. – Real., HF-eks., *agronom 1976*, lic. agro. ved KVL 1981. Stud. lic. agro., kandidatstipendiat 1976, derefter vid. ass. og *adjunkt/lektorvikar ved Kemisk Institut, KVL*. Adr. Bogensevej 57, 4700 Næstved.





**Otte, Jørn\***, f. 12. maj 1953 i Brunholm pr. Suldrup. S. a. gdr. B.O. – Student, *agronom* 1976. Militærtj. 1976–77. Konsulent ved Landbrugets EDB-Center 1977–80. Ass. 1980–82, fra 1982 *konsulent ved Viborg Amts lbf.* Fra

1979 *gårdejer* (1/2) Hjortholmvej 20, Brunholm, Suldrup. Adr. Engvej 9, Tapdrup, 8800 Viborg.



**Pedersen, Gertrud\*** (f. Jensen), f. 12. sept. 1951 i Skælskør. D. a. gdr. A.J. – Student (mat.-fys.), *agronom* 1976. Lærer ved Teknisk Skole (EFG-jordbrug) i Slagelse 1977–80. Ass. i *regnskabsføring ved Slagelseegnens lbf.* fra

1980. *Ejer af Ørbæksgård.* Adr. Ørbæksgård, Stignæs Landevej 360, 4230 Skælskør.



**Pejstrup, Susanne\***, f. 12. april 1951 i Nørresundby. D. a. hjemmehjælper Inger P. og fmd. Aksel P. – Grundsk., HF, praktik, *agronom* 1976, 1. del HD 1978. Ass. i Ringkøbing Amts Fællesledelse 1977–78. Fra 1978 *landbrugslærer ved Lægaard lbsk., Holstebro.*

Best.medl., amtsbest.medl., udvalgsfmd., sektionsmedl. i Danmarks Landboudom 1976–78. Adr. Asagården 30, 7500 Holstebro.



**Petersen, Ebbe Steen**, f. 16. april 1949. S. a. gdr. C.E.P. – HF, lbsk., *agronom* 1976. *Konsulent ved Landsudvalget for Svineavl og -produktion, Andelsslagteriernes Fælleskontor, Axelborg,* fra 1976. Adr. Hesseløgade 42, 2100

Kbh. Ø.



**Rasmussen, Karin Hagen\***, f. 17. april 1951 i Hundslund sogn. D. a. gdr. H.R. – Student, praktik, lbsk., *agronom* 1976, M.Sc. ved Cornell University, USA, 1982. Sekretær 1976–79, fra 1982 *fuldmægtig i De danske Lbfr.* Adr. Mølleå-

parken 6, 2800 Lyngby.



**Rasmussen, Karl**, f. 31. maj 1947 i Herringe sogn. S. a. lmd. N.R. – Eftersk., praktik, højsk., HF-eksamen, *agronom* 1976. Regnskabsass. i Lolland-Falsters hmdf. 1976–79. *Regnskabskonsulent i Nordvestsjællands Husmands-*

*foreninger* fra 1979.

Vælgerforeningen Venstre fra 1980, og medl. af skolenævn og kommission fra 1982. Adr. Rosenvej 16, 4520 Svinninge.



**Refslund, Klaus\***, f. 6. april 1947 i Stepping/Lyngby ved Brabrand. S. a. gdr. H.R. – Real., praktik, militærtj., lbsk., *agronom* 1976. Ass. i Salling lbf. 1976–79. Fra 1982 *ansat i Skive Kommune, Parkvæsenet.* Adr. Katrinevej 29, 7800

Skive.

**Schwartz, Jørgen Ole\***, f. 12. okt. 1951. – *Agronom* 1976. Ansat ved Hedeselskabets distrikter i Næstved og Odense 1976–79. Udstationeret for Hedeselskabet i Algeriet 1979–80 og i 1980 i Thailand. Fra 1980 *fast tilknyttet Hedeselskabets kontor i Viborg som konsulent i udlandsvirksomhed.* Adr. Åbrinken 5, Tapdrup, 8800 Viborg.



**Skifter, Ole**, f. 13. jan. 1952 i Buddum, Skelund sogn pr. Had-sund. S. a. gdr. L.S. – Student, praktik, *agronom* 1976. Økonomikonsulent og ES ved Bornholms samv. hmfr. 1976–78. Fra 1978 *økonomikonsulent ved Aalborg Amts*

lb. Adr. Engbovej 18, 9200 Ålborg SV.



**Skjoldager, Arne**, f. 18. maj 1951 i Tønder. S. a. kontorass. Grete S. og stadsdyrlæge R.N.S. – Radiotekniker 1968–69, student, *agronom* 1976, dyrlæge ved KVL 1981. Ass. hos dyrlæge F. O. Madsen, Bredsten, fra 1981. Adr. Mølle-

gårdsvej 17, 7182 Bredsten.



**Skrumsager, Kresten K.\***, f. 23. sept. 1951 i Visby. S. a. gdr. K.S. – Student, *agronom* 1976. Vid. medarb. ved Landøkonomisk Driftsbureau 1976–77. Sekretær i De danske lbfr.s sekretariat 1977–78. *Land-*

*brugslærer* fra 1978, forstander 1980–81, *ved Tønder lbsk.* Adr. Nymosegård, Sølsted, 6270 Tønder.



**Skytte, Jens Claus Adrian\***, f. 14. aug. 1951 i Nakskov. S. a. gdr. K.S. – Real., HF, praktik, *agronom* 1976. Vid. ass. ved JTI, KVL, 1976–77. *Landbrugslærer* på Næsgård agerbrugssk. 1977–80. *Landbrugs-*

*attaché ved Den danske Ambassade i London* fra 1980. Adr. Lowdes Sq., Flat 8,23, London, SW.1, England.



**Sunesen, Svend\***, f. 15. april 1951 i Øsløs. S. a. gdr. N.K.S. – Student, militærtj., *agronom* 1976. Regnskabsass. ved Ålborg Amts hmfr.s regnskabskontor i Års 1976–79. *Regnskabskonsulent ved Han Herreders lb. og hmk., Fjerriuslev, fra*

1979. Adr. Højstrupvej 118, Øsløs, 7742 Vesløs.

**Sørensen, Hans Otto\***, f. 1. okt. 1953 i Toftlund. S. a. hmd. L.M.S. – Student (mat.-fys.), *agronom* 1976. Konsulent ved Hedeselskabets afd. i Odense 1976–77. *Planteavl-konsulent ved De samv. sønderjyske hmfr.* fra 1977. Adr. Vester Gasse, 6780 Skærbæk.



**Sørensen, Niels Lyng-gaard\***, f. 12. febr. 1946 på Peterslund, Øster Assels, Mors. S. a. gdr. H.G.W.S. – Student, 1. del biologi ved Århus Universitet, praktik, Newcastle University, School of Agriculture, 1. år på et

volontørprogram, *agronom* 1976. *Lærer på Lægård lbsk.* fra 1976. Adr. Vedbendvej 13, Mejdal, 7500 Holstebro.



**Sørensen, Svend Erik\***, f. 17. juni 1951 i Slagelse. S. a. kantor N.P.S. – Student, praktik, *agronom* 1976, lic. agro. ved KVL 1981. Vid. ass. ved Det løk. Driftsbureau 1976–77. Vid. medarb. ved Slagteriernes Forsknings-

institut 1977–78. Orlov fra ovennævnte og kandidatstipendiat ved KVL, afd. for kødteknologi, 1978–81. *Vid. medarbejder (spec. kvægforsøg) ved Slagteriernes Forsknings-*

*institut* fra 1981. Lic. afh. »Relationships between collagen properties and meat tenderness in young bulls of different weight, genotype and feeding intensity« 1981. Adr. Galgebakken Vester 5/6A, 2620 Albertslund.



**Thomsen, Aage Nyholm.** – *Agronom 1976.* Konsulent ved Agro-Kemi A/S 1976-79. Teknisk chef hos F.S. Agro A/S 1979-81. *Afdelingsleder hos Hoechst DK A/S* fra 1981. Adr. Søvang 12, 2970 Hørsholm.



**Thorsen, Jørn Flemming\***, f. 23. juni 1945 på Bloksgård, Fabjerg, Lemvig. S. a. gdr. H.T. – Real., praktik, militærtj., lbsk., HF, *agronom 1976.* Faglærer (EFG-jordbrug) 1976-77, forsøgsleder (EFG-jordbrug) 1977-78 ved Års tekniske Skole. Forsøgsleder (EFG-jordbrug) 1978-81, fra 1980 *inspektør* (EFG-jordbrug) ved *Ålborg tekniske Skole.* Adr. Drosselvej 7, 9600 Års.



**Tjagvad, Halina\***, f. 23. juni 1951 i Polen. D. a. skomager M. Puch. – Student, praktik, universitet, *agronom 1976.* Forsøgsass. ved Grindstedværket A/S, Brabrand, 1979-80. Fra 1982 *akademisk medarbejder ved Aalborg Universitetscenters teknisk-naturvidenskabelige fakultet.* Adr. Liselejevej 17, 9270 Klarup.

**Todsén, Torkild Thomas\***, f. 17. juni 1950 i Kværns. S. a. gdr. L.C.T. – Student (mat.-fys.), lbsk., *agronom 1976.* Specialafgrødekonsulent i De fynske hmfr. 1976-82. Fra 1982 *specialafgrødekonsulent i De fynske lbfr.* Adr. Søndervangen 22, 5854 Gislev.



**Tuxen, Jørgen\***, f. 16. maj 1948 i Bethlehems sogn, Kbh. S. a. cand. pharm. G.E.T. – Real., lbsk., praktik (i Danmark og England), HF, *agronom 1976.* Teknisk konsulent ved Saxonía A/S 1975-78. *Ejer af Damgaard* siden 1977. *Maskin- og bygningslærer på Ladelund lbsk.* fra 1978.

Adr. Hvide Hus, Ladelund Landbrugsskole, 6650 Brørup.



**Ugelvig, Kaj\***, f. 7. jan. 1951 i Sct. Catharinæ sogn, Ribe. S. a. gdr. H.U. – Real., student, praktik i England, *agronom 1976.* Regnskabsass. ved Rougsø-Sønderhald herreds lbf. 1976-78. Fra 1978 *grundforbedringskonsulent ved Hede-selskabet, Århus afd.* Adr. Clausholmvej 8, 8900 Randers.



**Aarø, Jørn\***, f. 18. juli 1952 i Ørby, Vonsbæk sogn pr. Haderslev. S. a. gdr. S. L. Aa. – Student, *agronom 1976.* Økonomikonsulent ved Regnskabskredsen HNR, Toftlund, 1976-81. *Kontorleder for Regnskabskontoret, Regnskabskredsen HNR, Haderslev,* fra 1981. Adr. Dalgårdsvej 9, 6534 Agerskov.



**Andersen, Jens Dolberg\***, f. 9. nov. 1949 i Voer. S. a. gdr. K.A. – Student, praktik, *agronom 1977.* Ungdomskonsulent ved Århus Amts løk. Selskab 1977-80. Fra 1980 *planteavlssass. ved Rougsø-Sønderhald herreders lbf.* Medl. af best. for DA fra 1980. Adr. Voer Færgevej 107, 8950 Ørsted.

**Blichfeldt, Jan Erhardt\***, f. 27. sept. 1952. – *Agronom 1977.* Associate expert, FAO, Lima, Peru, til 1982. Adr. C.B.F. PIL LA PAZ, Casilla 1124, La Paz, Bolivia.

**Bruntse, Carl Erik\***, f. 2. dec. 1951 i Tommerup sogn, Tommerup kommune. S. a. gdr. K.B. – Student, *agronom 1977.* *Teknisk konsulent ved FS-agro A/S* fra 1978. Adr. Jakob Danefærdsvej 13, 1973 Kbh. V.

**Buhl, Janne\***, f. 22. aug. 1954 i Nykøbing F. D. a. læge J.B. – Student (mat.-nat.), *bromatolog 1977.* STVF-stipendiat 1978-79 ved afd. for kødteknologi, KVL. Fra 1979 ansat som *bromatolog ved FA. A/S Atlas, Ballerup.* Adr. Æblevangen 98, 2760 Måløv.



**Christensen, Marianne Jung\***, f. 31. jan. 1953. – *Agronom 1977*. Adr. Lindevej 22, 5250 Odense SV.



**Diget, Niels Peter**, f. 16. juli 1952 i Hadsund, Skagen. S. a. snedker T.P.D. – Student, praktik, *agronom 1977*. *Landbrugslærer ved Riber Kjærgård Landbrugsskole* fra 1977. Adr. Nørlundvej 3 B, Hunderup, 6740 Bramming.



**Emanuelsson, Jytte\***, f. 28. april 1951 i Kbh. D. a. overass. Annæ B.E. og malermester J.E. – Student, lbsk., praktik, *agronom 1977*, vid. ass. 1977–79, og fra 1979 *stud. lic. ved Hydroteknisk laboratorium, KVL*. Adr. H. A.

Clausensvej 26, 2820 Gentofte.



**Fallesen, Jørn\***, f. 20. marts 1952 i Seest, Kolding. S. a. gdr. H.F. – Real., praktik, HF, *agronom 1977*. Ass. i driftsøkonomi 1977–79, derefter *driftsøkonomikonsulent ved Regnskabskredsen HNR, Haderslev afd.* Adr. Odinsvej 177,

6500 Vojens.



**Fink, Else Jensen\***, f. 10. maj 1952 i Bevtoft. D. a. gdr. A.J.F. – Student, praktik, lbsk., *agronom 1977*. *Lærer på Midtjyllands lbsk., Grindsted*, fra 1976. Adr. Tranevej 16, 7200 Grindsted.

**Gam, Kristian\***, f. 22. okt. 1952 i Sct. Pauli sogn, Rødovre. S. a. socialråd. Aasta G. og læge F.N.G. – *Agronom 1977*. Ansat ved driftsøkonomi i De samv. bornholmske hmfr. 1977–79. *Husdyrbrugslærer på Lyngby lbsk.* fra 1979. Adr. Lyngby Landbrugsskole, Ledeborg Allé 50, 4000 Roskilde.



**Grønbæk, Ole\***, f. 29. dec. 1951 i Aulum. S. a. gdr. A.G. – Student (mat.-nat.), praktik, *agronom 1977*. Studerende ved University of Wisconsin, Wisconsin, USA, 1977–78. Planteavlsass. ved Vestsjællands lbf., Kalundborg, 1978–79.

*Lærer, kursuskonsulent ved Nordisk lbsk., Odense*, fra 1979.

Medl. af best. for Foreningen af Agronomstuderende og i studienævnet for landbrugsvidenskab, KVL, (fmd. 1½ år) 1974–77. Adr. Skelhøj 13, 5690 Tommerup.



**Hansen, Jørgen Dabelsteen\***, f. 6. aug. 1945 i Ringsted. S. a. gdr. E.D.H. – 6 års praktik (heraf 2 år som driftsleder), lbsk., sproghejsk., HF, *agronom 1977*. Planteavlsass. ved Viborg Amts løk. Forening 1976–79. Fra 1979 *planteavlskonsulent ved Planteavlsudvalget for Sydsjælland og Møn, Landbohuset, Næstved*.

Sekretær for Præstø Amts lbf. fra 1979. Adr. Abrikosvej 82, 4700 Næstved.



**Hjarnø, Claus\***, f. 4. okt. 1951 på Saltholm, Kbh. S. a. gdr. S. H. Knudsen. – Real., student, Kunstakademiet, *agronom 1977*. *Konsulent og sekretær ved Sydsjællands lbf.* fra 1977. *Gårdejer, Østerladen, Lundby*, fra 1980. Adr. Lund-

bytorpvej 10, 4750 Lundby.



**Holtse, Birger Oldenhoff\***, f. 17. maj 1950 på Grydehøjgård, Bandholm. S. a. gdr. J.H. – Student, militærtj., landvæsenselev, lbsk., *agronom 1977*. Planteavlsass. 1977–79, planteavlskonsulent 1979–81 ved Lolland-Falsters Familiebrug. *Agronom ved Nakskov Sukkerfabrik* fra 1981. Adr. Plantagevej 8, Bandholm,

4930 Maribo.

**Høyer, Aksel\***, f. 14. maj 1948 i Haderslev. S. a. gdr. H.H. – Praktik, lbsk., HF, *agronom* 1977. Ass. ved Regnskabskontoret i Brørup 1977–81. Ass. ved Regnskabskontoret i Rødding fra 1981. Adr. Langetvedvej 3, 6630 Rødding.

**Jensen, Else Bollerup\***, f. 11. dec. 1952 i Brevum, Grinderslev pr. Skive. D. a. Mette B.J. – Student, højsk., praktik, *agronom* 1977. Vid. ass. ved Pajbjergfonden fra 1977. Adr. Spøttrupvej 19, Spøttrup, 8300 Odder.



**Johannesen, Palle Kristen Søgaard\***, f. 25. marts 1948 i Sønder Vissing. S. a. gdr. Anna J. – Praktik, militærtj., real., student, *agronom* 1977. Lærer på Kalø lbsk. fra 1977. Adr. Vibevej 9, 8543 Hornslet.



**Jung, Ole Møller\***, f. 11. jan. 1950 på Hvelplundgård, Sdr. Omme. S. a. gdr. P.J. – Praktik, student, militærtj., økonomistudier ved Århus Universitet, lbsk., *agronom* 1977. Sekretær i Landboorganisationerne, Axelborg, 1977–78. Afdelingschef ved Tectum A/S 1978–81. Fra 1981 konsulent ved Landsudvalget for Driftsøkonomi, Viby J.

Censor ved landbrugsteknikerudd. på Nordisk lbsk. 1978–81. Adr. Fuglevænget 52, Herskind, 8464 Galten.



**Klit, Carsten Christensen**, f. 23. juli 1953 i Lem pr. Randers. S. a. gdr. N.C.K. – Student, *agronom* 1977. Militærtj. 1977–78. Økonomikonsulent ved Kolding herreds lbf. fra 1978. Adr. Brennerpasset 37, 6000 Kolding.



**Knudsen, Jens Christen Nørgaard\***, f. 19. sept. 1952 i Nibe. S. a. K.C.K. – Student, studieophold ved Montana State University, *agronom* 1977. Kandidatstipendiat 1977–79, vid. ass. 1979–81 ved KVL. Forskningsmedarbejder på Risø fra 1982. Adr. Asminderødgade 6, 2200 Kbh. N.



**Knudsen, Knud Erik Bach\***, f. 10. juni 1952 i Stauning. S. a. gdr. P.B.K. – Real., student, *agronom* 1977, lic. agro. ved KVL 1980. Fra 1980 ansat ved Carlsbergs Forskningscenter, Bioteknologisk afdeling.

Lic. afh. »Den biologiske udnyttelse af botaniske komponenter i afskalningsfraktioner fra to forskellige bygsorter« 1980. Adr. Toftevangen 95, 4130 Viby Sj.



**Kolding, Erik\***, f. 16. febr. 1953 i Ansager. S. a. dyrlæge B. Jensen. – HF, studietur til USA, praktik, *agronom* 1977. Husdyrbrugsass. 1977–78, derefter svineproduktionskonsulent ved Skjern-Tarm egnens lbf., Thisted. Adr. Tilstedvej 64, 7700 Thisted.

**Kremmer, Per\***, f. 4. juli 1949 i Rudkøbing. – Student (mat.-fys.), praktik, *agronom* 1977. Vid. ass. ved Jordbrugsteknisk Institut, KVL, 1977. Maskinkonsulent ved De samv. lbf. i Ringkjøbing amt 1977–82. Fra 1982 udviklingschef hos T-T Agro Industri A/S, Skive. Adr. Nygade 2, 7480 Vibbjerg.



**Larsen, Jens Vagn\***, f. 12. maj 1951 i Fren-  
derup, Damsholte  
sogn, Møn. S. a. gdr.  
E.L. – Real., student,  
militærtj., gymnastik-  
højsk., Tystofte for-  
søgsstation, *agronom*  
1977. Planteavlsass.  
ved Slagelseegnens lbf.  
1977–78. Landbrugs-

lærer på Høng lbsk. 1978–82. Fra 1982 *øko-  
nomikonsulent ved Husmandsforeningernes*  
*Regnskabskontor, Fensmark, Næstved.* Adr.  
Nørre Ås 32 B, 4200 Slagelse.



**Madsen, Flemming**  
**Haagen\***, f. 3. marts  
1951 i Døstrup. S. a.  
mejeribest. H.C.M. –  
Real., praktik, HF,  
militærtj., *agronom*  
1977. Landbrugslærer  
på Sydsjællands lbsk.  
1977–81. Fra 1981  
*ejer af Højagergård og*  
*konsulent ved Land-*

*brugets og Gartnerbrugets arbejdsgiverfore-*  
*ninger i Risskov* fra 1982. Adr. Havndalvej  
25, 9550 Mariager.



**Munk, Gerda Lisa\***, f.  
25. sept. 1951 på Fre-  
deriksberg. D. a. forst.  
lic. agro. Aa.M. – Stu-  
dent, praktik på Land-  
brugets Kornforæd-  
ling, studieophold på  
Montana State Uni-  
versity, USA, *agronom*  
1977. Vid. ass.  
1977–80, derefter

*kandidatstipendiat (med fortsat tilknytning til*  
*projekt Multilinesorter), ved Plantepatologisk*  
*afd., KVL.* Adr. Topperne 11, lejl. 32, 2620  
Albertslund.



**Nielsen, Bent Gun-**  
**nar\***, f. 10. jan. 1952 i  
Køge. S. a. prokurist  
P.N. – HF, praktisk,  
lbsk., *agronom* 1977,  
HD (organisation),  
HHK, 1981. Driftle-  
der ved A/S P. Jør-  
gensens Maskinstan-  
tion, Skælskør,  
1976–77. Salgschef

ved Madsorask A/S, Dalmose, 1977–79. Fra  
1979 *Konsulent ved A/S Funki Maskinfabrik,*  
*Hammerum.*

Fmd. for Foreningen af Agronomstuderer-

de og medl. af DA's best. 1974–75. Medl. af  
konsistorium, KVL, 1974–76. Medl. af re-  
præsentantskabet for DJVK 1978–79. Adr.  
Kallehøjgård, Ågårdsvej 2, 4261 Dalmose.



**Nygaard, Ole\***, f. 10.  
juni 1951 i Velling ved  
Ringkøbing. S. a. gdr.  
H.N. – Praktik, real.,  
student, militærtj.,  
*agronom* 1977. Agro-  
nomass. ved Himmer-  
lands Samv. lbf.  
1977–80. Konsulent  
ved Superfos A/S  
1980–81. Fra 1981

*planteavlkskonsulent ved Silkeborg og Omegns*  
*lbf.* Adr. Holbergsgade 27, 8600 Silkeborg.



**Nygaard-Pedersen,**  
**Henrik\***, f. 29. april  
1950 i Bringstrup-Si-  
gersted sogn, Ring-  
sted. S. a. skoleinsp.  
V.N.-P. – Student,  
praktik, *agronom*  
1977. Kvægbrugs-  
konsulent ved Born-  
holms løk. Forening  
1976–80. Fra 1980

*konsulent ved Landsudvalget for Kvæg.* Adr.  
Kærvej 23, Gram, 8660 Skanderborg.

**Nørgaard, Peder\***, f. 12. okt. 1951 i Vantinge,  
Midtfn. – Student, praktik, *agronom* 1977,  
lic. agro. ved KVL 1981. Fra 1981 *vid. ass.*  
*ved Statens Husdyrbrugsforsøg, kvægforsøge-*  
*ne, sektionen for anvendt fysiologi, Trolles-*  
*minde ved Hillerød.*

Lic. afh. »Foderstrukturens indflydelse på  
lakterende køers tyggeaktivitet og vommoto-  
rik« 1981. Adr. Wilkensvej 13, 2000 Kbh. F.



**Olesen, Poul\***, f. 20.  
febr. 1948 i Vrå. S. a.  
gdr. H.O. – Praktik,  
højsk., lbsk., HF,  
*agronom* 1977. Plan-  
teavlsass. 1977 og fra  
1980 *planteavlkskon-*  
*sulent og sekretær ved*  
*Holbæk Amts lbf.* Adr.  
Thorsvej 30, 4300  
Holbæk.





7620 Lemvig.

**Olsen, Bjarne\***, f. 7. okt. 1954 på Bendslev Mark, Krummerup sogn, Sorø amt. S. a. gdr. K.O. – Student (mat.-fys.), *agronom* 1977. *Husdyrbrugskonsulent ved Lemvigegnens lbf.* fra 1978. Adr. Kirkehuset, Transvej 25, Ferring,



1982. Adr. Hindborgvej 5, Oddense, 7861 Balling.

**Pedersen, Carl Åge\***, f. 6. sept. 1952 i Otting sogn. S. a. gdr. Else og J.C.P. – Student, lbsk., praktik, *agronom* 1977. *Planteavlsass. ved Grenå lbf.* 1977–78, *ved Salling lbf.* 1978–81. *Planteavlskonsulent ved Aalborg Amts lbf.* fra

**Persson, A. Krister\***, f. 10. dec. 1952 i Kbh. – Student, *agronom* 1977. *Vid. ass. ved Jordbrugsteknisk Institut, KVL*, fra 1978. Adr. Sønderlundvej 1, 2730 Herlev.



**Qvist, Christian\***, f. 20. juni 1947 i Benløse by. S. a. G.Q. – *Agro-nom* 1977. Lærer på Sydsjællands lbsk. 1976–79. *Agronom ved Gørlev Sukkerfabrik* fra 1979. Adr. Solvangen 33 A, 4281 Gørlev Sj.



vej 11, 7190 Billund.

**Risvig, Bjarne\***, f. 19. nov. 1949 i Billund. S. a. gdr. K.R. – Praktik (i Danmark og Canada), HF, *agronom* 1977. Salgskonsulent ved ICI 1976–78. *Lærer på Midtjyllands Landbo- og Husholdningsskole og gårdejer* fra 1978. Adr. Grene-



Toftlund.

**Sørensen, Henning Laen\***, f. 10. juni 1950 i Veflinge på Nordfyn. S. a. gdr. K.L.S. – Student, *agronom* 1977. Journalist i planteavlsstof 1977–79, derefter *landsdelsredaktør i Sydjylland ved Landsbladet*. Adr. Bakkevænget 14, 6520

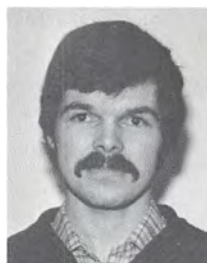
M.Sc. ved University of Guelph, Canada, 1979. *Vid. ass. ved Statens Husdyrbrugsforsøg* fra 1979. Adr. Nørhedevej 24, Lyne, 6880 Tarm.

**Sørensen, Martin Tang\***, f. 5. maj 1949 i Lyne. S. a. gdr. Anna og P.T.S. – Real., praktik (heraf 2 mdr. i Schweiz), sprog højsk., student (mat.-fys.), biologistudie ved Århus Universitet 1/2 år, kibbutzophold i Israel 4 mdr., *agronom* 1977,



Crop husbandry officer ved Integrated Rural Development Programme, Zambia, 1979–81. Adr. Bymuren 114, 2650 Hvidovre.

**Zornow, Anne\***, f. 20. aug. 1951 i Kbh. D. a. kontorass. E.P. og politiass. F. Petersen. – Student, lbsk., praktik, *agronom* 1977. Bestået kursus i Seed Pathology for Developing Countries, 1977. *Planteavlsass. ved Horsens lbf.* 1978–79.

bougdom og 4H 1977–80. *Landbrugslærer på Ladelund lbsk.* fra 1980. Adr. Bavnborgvej 10, 6650 Brørup.

**Aaby, Jens\***, f. 7. nov. 1950 i Århus. S. a. Marie Aa. og revisor N.Aa. – Real., praktik, student, *agronom* 1977. Specialstud. på Den svenske Landbohøjskole Ultuna ved Uppsala 1977. Ungdomskonsulent ved Region Viborg Land-



**Abildgaard, Jørgen Skov\***, f. 16. aug. 1950 i Tårs sogn, Vendsyssel. S. a. sygeplejer Eline S.A. og gdr. J.R.A. – Ungdomssk., landvæseneselev, højsk., HF, *agronom 1978. Lærer ved Try lbsk.* fra 1978. Adr. Try Landbrugsskole,

Hedegårdsvej 22, 9330 Dronninglund.



**Andersen, Anders\***, f. 26. okt. 1951 i Østervrå. S. a. gdr. G.A. – Student, Århus Universitet, lbsk., *agronom 1978. Fjerkrækonsulent ved Fjerkrækonsulentudvalg, Nordjylland, 1978–80. Driftsøkonomikonsulent*

1980–81, derefter *kontorchef ved Landsudvalget for Fjerkræ.* Adr. Åvænget 11, 4320 Lejre.



**Arthury Kansager, Pia\***, f. 7. maj 1952 i Kbh. D. a. Anne L.K.A.P. & senior supervisor, overtrafikkontrollør V. Petersen. – Student (mat.-nat.), sprogsk., volontør 1/2 år i studietiden i SAS Catering A/S, lev-

nedsmiddelkontrollenheden. *Bromatolog 1978, suppleringskursus i kvægets fodring og pasning ved KVL 1981. Redaktionel medarbejder, landbrugsjournalist ved UfJ 1978–79. Vid. ass. ved Statens Husdyrbrugsforsøg, afd. for forsøg med kvæg og får, 1979–81. Instruktør ved Institut for matematik og statistik, KVL, samt vid. hjælpelærer ved Dyrefysiologisk afd., KVL, 1981–82. Medarbejder ved Agronombiografi og i DJVK 1982.*

Litt. arb.: »Lagringstemperaturens indflydelse på holdbarheden af forskelligt behandlet brystflask« 1977 (hovedopgave). Adr. Ternævænget 4, 2791 Dragør.



**Bruntse, Anne\***, f. 13. sept. 1952 i Brylle, Fyn. D. a. gdr. B. og Gudrun A.B. – Student, 2 års biologistudium, praktik, *agronom 1978. Planteavlssass. ved Vejle Amts lbf.* 1978–80. *Associate expert, FAO, production af majsfrø og*

*læggekartofler, ved Seed Multiplication Project, Swaziland, fra 1981.*

Hovedopg. »Soil erosion by water – its mechanisms and some control measures« 1978. Adr. Seed Multiplication Project, Ministry of Agriculture, P.O.Box 4, Malkerns, Swaziland.



**Buchwald, Edith Merete\***, f. 8. febr. 1948 i Bjerup, Gimlinge sogn. D. a. gdr. C.J.B. – Praktik, lbsk., højsk., HF, *agronom 1978. Økonomikonsulentass. ved Slagelseegnens lbf.* 1978–79. *Vid. ass. ved Statens Husdyrbrugsforsøg, Helårsforsøgene, fra 1979.* Adr. Svoldrupvej 130, Vognsild,

9600 Års.

**Buhl, Knud\***, f. 25. sept. 1954. – *Agronom 1978. Sekretær i Landbrugsministeriet, 2. afd., 1979. Fra 1980 landbrugsattaché i Bonn.* Adr. Germanenstrasse 52, Bad Godesberg, 5300 Bonn 2, Vesttyskland.



**Bøndergaard, Erling\***, f. 24. febr. 1951 i Sdr. Omme. S. a. K.B. – Student, praktik, *agronom 1978. Konsulent ved Tectum A/S 1977–78. Forskningsmedarb. ved Statens Byggeforskningsinstitut, Hørsholm, 1978–79. Fra 1979*

*fuldmægtig i Dansk Landbrugs Realkreditfond.* Adr. Schneeklothsvvej 23, 2000 Kbh. F.



**Christensen, Marianne Udengaard\***, f. 2. okt. 1952 i Århus. D. a. kontorfuldmægtig H. Jørgensen. – Student (mat.-fys.), praktik, lbsk., *agronom 1978*. Agronom hos Superfos A/S 1978–80. Fra 1980 *fjerkrækonsulent ved Landsudvalget for Fjerkræ*. Adr. Møllekrogen 20, 2800 Lyngby.



strup.

**Flensborg, Hanne Kjør\***, f. 14. dec. 1953 i Holsted St. D. a. gdr. Grethe & L. K. Nielsen. – Student, erhvervsarb. 1972–73, *agronom 1978*. Lærer ved Kalø lbsk. fra 1978. Adr. Kærnehuset, Kaløvej 26, Eskerod, 8541 Skød-



Adr. Kærnehuset, Kaløvej 26, Eskerod, 8541 Skødstrup.

**Flensborg, Jørgen\***, f. 22. febr. 1953 i Kbh. S. a. faglærer Ruth F. & litograf N.F. – Student, erhvervsarb. og rejser i udlandet, praktik, *agronom 1978*. Planteavlsass. 1978–80, derefter *planteavlskonsulent og sekretær i Kalø Vig lbf.*



**Fruergaard-Pedersen, Niels Kristian\***, f. 24. juli 1951 i Viborg. S. a. gdr. J.F.-P. – Praktik, lbsk., HF, *agronom 1978*. Husdyrbrugsass. 1978–79, derefter *kvægbrugskonsulent ved Skjern-Tarm egnens lbf.* Adr. Gjerager 53, 6880 Tarm.



Toften 15, 6650 Brørup.

**Hansen, Gjerluf\***, f. 29. nov. 1953 i Lintrup, Sdr.jylland. S. a. lmd. C.H. – Student, *agronom 1978*. Bygningskonsulent ved Bygningskontoret i Åbenrå 1979–80. *Regnskabskonsulent ved Landbogården Brørup* fra 1980. Adr.

**Jensen, Finn**, f. 23. april 1954 i Kbh. S. a. ing. N.J. – Student, *agronom 1978*. Regnskabskonsulent ved Årup omegns lbf. 1979–80. Fra 1980 *programmør/systemplanlægger i Andelsbanken*. Adr. Carlshøjvej 22, 5464 Brennderup, Fyn.

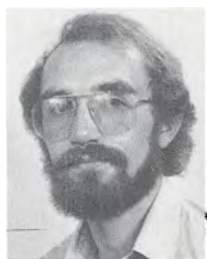

Muleby, 3700 Rønne.

**Jensen, Johan Damgaard\***, f. 5. aug. 1952 i Nyker. S. a. gdr. Else & J.J. – Student, *agronom 1978*. Fuldmægtig i Dansk landbrugs Realkreditfond 1978–82. Fra 1982 *konsulent ved Bornholms løk. Forening*. Adr. Holmegårdsvej 5,



Adr. Strækningen, Ålborgvej 698, Flauenskjold, 9330 Dronninglund.

**Johansen, Klaus Dalsgaard\***, f. 5. sept. 1951 i Ebeltoft. S. a. flyveleder K.J. – Student (mat.-fys.), praktik, driftledersk., militærtj., *agronom 1978*. *Landbrugsskolelærer på Try lbsk.* fra 1978. *Deltidslandmand på Strækningen* fra 1980.

Kansager, Pia Arthury – se Arthury Kansager, Pia.





**Kjærulff, Jørgen\***, f. 27. febr. 1946 i Balling. S. a. gdr. J.K. – Praktik, real., student (mat.-fys.), *agronom 1978*. Ass. ved *fodervejledningen i Grindsted-Ølgod, Grindsted Kredsforening*, fra 1978. Adr. Enevej 14, 7200 Grindsted.



**Larsen, Arne\***, f. 21. juli 1952 i Vester Hæsinge, Fyn. S. a. truckfører H.L. – Real., student (biolog.-mat.), militærtj., *agronom 1978*. Grundforbedringskonsulent ved Hedeselskabets distrikt i Næstved 1978–80, ved distrikt i Videbæk 1980–81. *Associate expert, FAO, Root Crops Development Programme, Vanuatu*, fra 1981. Adr. FAO, Office, P.O.Box 100, Santo, Vanuatu, South Pacific. I Danmark: c/o Bent Larsen, Ingrid Marievej 3, 5683 Hårby.



**Larsen, Erik Bjørn\***, f. 4. febr. 1950 i Dreslette. S. a. gdr. R.L. – Eftersk., praktik, flyvesk., student, *agronom 1978*. *Landbrugslærer på Tønder lbsk.* fra 1978. Adr. Mågen 33, 6270 Tønder.



**Lundgaard, Torben\***, f. 21. april 1952 i Madum. S. a. gdr. A.L. – Student (mat.-fys.), volontør i Sekretariatet for Jordbunds-klassificering, *agronom 1978*. *Grundforbedringskonsulent ved Hedeselskabet* fra 1978. Adr. Langdysen 52, 4700 Næstved.



**Lykkeberg, Margit Rix\***, f. 26. maj 1952 i Kbh. D. a. eskimolog Lotte Rix og dir., civ.ing. S.L. – Student, praktik, *agronom 1978*. Ass. ved Dansk Pelsdyravlerforening 1978–79. Vid. ass. ved Statens Husdyrbrugsforsøg, afd. for forsøg med pelsdyr, 1979–81. Fra 1982 *gårdejer*. Adr. Røglevej 158, 3450 Allerød.

**Mikkelsen, Anton\***, f. 13. dec. 1949 i Sønderbæk. S. a. gdr. N.M. – Praktik, lbsk., *agronom 1978*, HD 1. del, HHÅ, 1981. Økonomikonsulent ved Høver og omegns lbf., Galten, 1978–79. Fra 1979 *økonomikonsulent ved Silkeborg lbf.* Adr. Præstevænget 6, 8464 Galten.



**Nielsen, Børge Olesen\***, f. 26. febr. 1952 i Holsted. S. a. gdr. H.O.N. – Student, militærtj., praktik, *agronom 1978*. Planteavlssass. ved Skjern-Tarm egnens lbf. 1978–80. Fra 1980 *konsulent ved FS-agro A/S*.

Fmd. for Foreningen af Agronomstuderende 1977. Adr. Kidholmvej 3, Lintrup, 6670 Holsted.



**Nielsen, Mads Peder\***, f. 10. april 1955 i Højmark ved Ringkøbing. S. a. gdr. A.N. – Student, *agronom 1978*. Ass. 1978–80, derefter *konsulent ved Fællessvineavlsudvalget for Vejleegnen*. Adr. Munkehegnet 9, Skarup, 7080 Børkop.



**Nielsen, Niels Steen Dieckmann\***, f. 1. jan. 1953 på Brinkgård, Sønderstrup, Kr. Eskildstrup. S. a. gdr. Vibeke N. og Å.C.D.N. – Real., student, *agronom 1978*, *stud. med. vet. ved KVL* fra 1978. Adr. Højstrupvej 130, 2700

Brønshøj.



**Nielsen, Ove Englund\***, f. 6. juni 1952 i Ejlbj-Lunde, Nordfyn. S.a. gdr. H.N. – Praktik, student (mat.-fys.), *agronom* 1978. Planteavlsass. ved Landboforeningen for Svendborg og omegn 1978–79. Fra 1979 *planteavlskonsulent*

ved *De sydfynske hmfr.* Adr. Bellevuevej 8, 5700 Svendborg.



**Norby, Gunnar\***, f. 6. febr. 1949 i Allested sogn på Fyn. S. a. gdr. A.N. – Real., praktik, lbsk., HF, *agronom* 1978. *Økonomikonsulent* ved *De samv. sønderjyske hmfr., Regnskab, Løgumkloster*, fra 1976.

Kasserer i KFUM og KFUK fra 1976. Adr. Ørnevej 13, 6240 Løgumkloster.



**Olsen, Maria Magdalena\***, f. 27. maj 1953 i Warszawa, Polen. D. a. kontorchef W. Zacharewicz. – Student, *agronom* 1978 ved Landbrugsuniversitet i Warszawa. *Forskningsmedarbejder* ved *Institut for Grøntsager* fra 1981. Adr. Fredskovvej 150, 5270 Odense N.



**Pedersen, Hans\***, f. 16. juni 1953 i Vester Hornum. S. a. gdr. K.P. – HF, praktik, *agronom* 1978. Fra 1978 *konsulent* i *Dansk Pelsdyravlerforening*. Adr. Svoldrupvej 130, Vognsild, 9600 Års.



**Pedersen, Randi Gertrud\***, f. 21. dec. 1953 i Sønderborg. D. a. værver R.A. og konsulent S. Andersen. – Student, praktik, *agronom* 1978. Konsulent ved Nordisk Alkali Biokemi A/S 1978–80. Fra 1980 *kandidatstipendiat* ved KVL. Adr. Kbh. V.

Letlandsgade 3, 1723



**Rasmussen, Hans Aage\***, f. 12. febr. 1951 i Ølsted, Broby. S. a. gdr. S.R. – Real., praktik, lbsk., HF, *agronom* 1978. Konsulent ved *De samv. fynske hmfr., Odense*, 1978–79. *Konsulent* ved *Fåborgegnens hmfr.* fra 1979. Adr.

Nørregaardsvej 25, Ølsted, 5672 Broby.



**Rasmussen, Per Lykke\***, f. 27. maj 1953. – *Agronom* 1978. *Lærer på Try lbsk.* fra 1978. Adr. Lyshøj, Himmerrigsvej 12, Try, 9330 Dronninglund.



**Rasmussen, Thomas Jersild\***, f. 24. okt. 1955 i Sorø. S. a. tandlægerne Kirsten og C.J.R. – Student, *agronom* 1978. *Stud. med. vet.* fra 1978. Adr. Grønnegade 6 F, 4000 Roskilde.



**Schaumburg, Henrik\***, f. 8. aug. 1952 i Svendborg. S. a. sygeplejerske B.S. og konsulent E.S. – Student (mat.-fys.), driftslederkursus, praktik, *agronom* 1978. Planteavlsass. ved Ringstedegnens lbf. 1978–79. Fra 1979

konsulent (kvægfordring) ved DLG. Adr. Rantzausegade 70 B, 2200 Kbh. N.

**Sepstrup, Jan\***, f. 24. dec. 1952. – *Agronom 1978. Fra 1978 lærer på Kærehave Landbrugsskole. Adr. Køgevej 87, 4100 Ringsted.*

**Skou, Laust Bjørnkjær\***, f. 8. okt. 1950. – *Agronom 1978. Svineavlskonsulent i Viborg Amts Landøkonomiske Forening. Adr. Åparken 21, 8300 Odder.*



**Sommerlund, Svend\***, f. 21. jan. 1952 i Bjørnskov, Agerskov sogn. S. a. arbm. J.P.S. – Student, praktik, *agronom 1978. Regnskabsass. (2 år), derefter konsulent ved Åbenrå amts lbf. 1977–80. Driftsøkonomikonsulent ved*

*Regnskabskredsen HNR, Toftlund afd., fra 1980. Adr. Hyrupvej 38, Gestrup, 6520 Toftlund.*



**Steen, Per\***, f. 27. aug. 1946 i Kbh. – Fabrik-arb., i handelsflåden, på Grønland, real., student, praktik, *agronom 1978. Landbrugslærer på Næsgård agerbrugssk. 1978–80. Fra 1980 stud. lic. agro. ved KVL. Adr. Aastrupvej 50, Vej-*

*ring, 4850 Stubbekøbing.*



**Steglich-Petersen, Michael\***, f. 16. nov. 1952 i London, England. S. a. advokat E.S.-P. – Student, praktik, *agronom 1978. Stud. med. vet. ved KVL fra 1978. Adr. Jensløvs Tværvej 3 A, 2920 Charlottenlund.*



**Stenild, Jens Winding\***, f. 9. okt. 1947 i Kbh. S. a. dyrlæge R.S. – Real., student, militærtj., praktik (i Danmark og Sydafrika), *agronom 1978. Ungdoms- og uddannelseskonsulent ved Aalborg Amts lbf. 1978–80. Fra 1980*

*teknisk konsulent ved FS-agro A/S i distrikt Nordjylland. Adr. Straussvej 43, 9200 Ålborg SV.*

**Thomsen, Jens Nyholm\***, f. 21. maj 1954 i Tranebjerg. S. a. forp. E.N.T. – Student (mat.-fys.), *agronom 1978. Fra 1978 agronom ved Assens Sukkerfabrik. Adr. Præstevænget 2, 5610 Assens.*



**Tolstrup, Karl\***, f. 17. sept. 1952 i Søborggårds sogn. S. a. regnskabschef A.B.T. – Student (mat.-fys.), militærtj. Under agronomstudiet volontærtj. på Pajbjergfondens Planteformeringsgård 1 år og ved Statens plantepatologiske

*Forsøg 1 md. Hovedopg. i plantepatologi og studierejser til England og Frankrig i samarbejde med Dansk Planteformeringsgård A/S, agronom 1978. Planteavlsass. ved Århus Amts løk. Selskab 1978–81. Fra 1981 vid. ass. ved Planteformingsgård Afd., KVL. Adr. Kærlundevej 12, 2730 Herlev.*



**Ugelvig, Anna Mette\***, f. 13. nov. 1953 i Tim. D. a. gdr. H. Vej. – Student, praktik (i Canada og Danmark), *agronom 1978. Kvægavlsass. ved Ringkøbing amts Kvægavlsforening 1978–79. Kvægbrugskonsulent ved hmfr. i den syd-*

*vestlige del af Ringkøbing amt 1979–80. Fra 1980 kvægbrugskonsulent ved Tønder amts Kvægbrugsudvalg. Adr. Hørgård 207, 6200 Åbenrå.*





**Ugelvig, Ole Mortensen\***, f. 7. nov. 1949 i Tved pr. Ribe. S. a. gdr. H.U. – Praktik (i Danmark og England), lbsk., HF, studieophold i USA, *agronom* 1978. Bygningskonsulent ved Bygnings- og Maskinkontoret, Vildbjerg, 1978-80.

Fra 1980 *bygningskonsulent ved Maskin- og Bygningskontoret, Åbenrå*. Adr. Hørgård 207, 6200 Åbenrå.



**Uth, Niels Risager\***, f. 20. jan. 1952 i Hoven sogn. S. a. gdr. P.A.U. – Praktik, ungdomssk., student, volontør 1/2 år i studietiden, *agronom* 1978. Planteavlsass. ved Hjerm-Ginding Herreds lbf. 1979-81. Fra 1981 *planteavlskonsulent ved Slaugs*

*herreds og Sdr. Omme lbf.*, Grindsted. Adr. Mølleparken 228, 7190 Billund.



**Østergaard, Jens\***, f. 23. aug. 1951 i Bygum-Østerbølle sogn, Ålestrup kommune. S. a. gdr. Grethe og P.Ø. – Real., ikke landbrugsfaglig erhvervsarb. 1971-73, *agronom* 1978. Agronomass. ved Fællesudvalget for Kvæg og De sam-

mensluttede sjællandske Kontrolforeninger, Roskilde, 1978-79. Fra 1979 *lærer på Lundbæk lbsk*. Adr. Håndværkervej 5, Sebbesund, 9240 Nibe.



**Andersen, Henning Høj\***, f. 30. maj 1954 i Skæve sogn, Vendsyssel.

*Agronom* 1979. – *Økonomikonsulent i Slagelseegnens Landboforening* fra 1979. Adr. Færovej 26, 1. th., 4200 Slagelse.



**Andersen, Thomas Bent\***, 17. juni 1953 i Edslev, Kolt sogn. S. a. gdr. K.B.A.

Student, *agronom* 1979. Landbrugslærer ved Nordjyllands lbsk., Lundbæk 1979-1981. Fra 1981 *planteavlskonsulent i Ikast-Bording Landboforening*.

Adr. Torneåvej 11A, 7430 Ikast.



**Andersen, Verner Henry\***, f. 10. febr. 1950 i Allesø. S. a. gdr. P.A. – Eftersk., højsk., lbsk., HF-eksamen, *agronom* 1979. *Lærer på Lyngby Landbrugsskole* siden 1979. Adr. Pagteroldvej 49, 2650 Hvidovre.



**Børsting, Asbjørn\***, f. 5. dec. 1955 i Lundby. S. a. Hansa og forstander J.B.

Student (matematisk-fysisk), *agronom* 1979. Sekretær 1979 og fra 1981 *fuldmægtig i Landbrugsrådet, Handels og markeds-politisk afdeling*.

1977-1978 formand for Foreningen af Agronomstuderende. 1976-79 medl. af konsistorium, KVL. Adr. Landbrugsrådet, Axel-torv 3, 1609 Kbh. V.

Cankiel, Eugenia\* – Se Jørgensen, Eugenia.

**Duchwaid, Jan\***, f. 21. marts 1955. – *Agronom* 1979. *Husdyrbrugskonsulent i Nord-sjællands Landboforening og i Frederiksborg Amts Husmandsforeninger* fra 1980. Adr. Slangerupgade 12 B, 3400 Hillerød.



**Enemark, Kim Arvid\***, f. 24. april 1953 i Haderslev. S. a. arbejdsformidler C.E.

Student, volontørtjeneste, prakt., *agronom* 1979. Planteavlskons. i Holbæk amts hmf. 1979-1981. *Specialafgrødekonsulent i Nordvestsj. Specialaf-*

*grødeudv. (Lammefjorden)* fra 1981. Adr. Disebjergvej 11, 4540 Fårevejle St.



**Eskildsen, Thomas** Krogsgård\*, f. 16. febr. 1952 i Grene sogn. S. a. gdr. N.E.

Student, *agronom* 1979. Fra 1979 *teknisk konsulent under Landsudvalget for Fjerkræ*. Adr. Fredenslundvej 27, 7480 Vildbjerg.

**Gram, Niels Henrik\***, f. 18. april 1953 i Søborg, Sønderborg. S. a. civiling. K.M.G. – Student (mat./fys.), praktik, *agronom* 1979, lic. agro. 1982 ved KVL. Kandidatstipendiat på KVL 1979–82 og ved Carlsberg Lab. i 1982. *Planteforædler ved forædlingsstationen »Maribo«* fra 1982. Adr. Vestre Landevej 5, 4930 Maribo.



**Grønbæk, Per** Ivarsen\*, f. 15. juni 1953 i Lejerskov. S. a. gdr. Else og S.G.

Real., ldr. grundskole, praktik (3 år), HF-eksamen, *agronom* 1979. Fra 1979 *landbrugslærer på Gråsten Landbrugsskole*.

1977–78 medl. af Foren. af Agronomstuderendes best., form. for FAs Rejseudv. Adr. Gråsten Landbrugsskole, 6300 Gråsten.



**Haldrup, Anita\***, f. 23. marts 1955 på Fr.berg. D.a. kontorass. Sonja og konsortchef K. Nielsen.

Student, *agronom* 1979. Adr. Bjerrevænget 16, Brejning, 7080 Børkop.



**Haldrup, Niels Christian**, f. 1. jan. 1953 i Lyby sogn, Skive. S. a. cand.agro. T.V.H. og sygepl. E.M.H.

HF-eksamen. Dansk Planteforædling a/s, 1977–79. *Agronom* 1979. Fra aug. 1979 *konsulent hos Agro-Kemi a/s*. Adr. Bjerrevænget 16, Brejning, 7080 Børkop.



**Hansen, Ellen Damgaard\***, f. 10. marts 1953 i Rødning, D. a. gdr. Anna og A.H.

Student (matematisk–fysisk), *agronom* 1979. HD i kreditvæsen og finansiering i 1979 ved Handelshøjsk. i Kbh. Sekr. i DLR 1978–79. Drifts-

økonomikons. i Ribe Amts lbf.s regnskabskontor i Bramming 1979–81. Fra 1981 *landbrugskonsulent i Kongeriget Danmarks Hypotekbank og Finansforvaltning*. Adr. Kalvehaven 13, 4330 Hvalsø.

**Hansen, Henning Friis\***, f. 14. okt. 1950 i Holsteinborg sogn, Hyllinge. S. a. gdr. C.H.

Student, *agronom* 1979. Svineproduktionskonsulent i Ringsted 1979–80. Fra 1981 *økonomikonsulent i lbf. for Næstved og Omegn*. Adr. Strandbakken 88, 4736 Karrebæksmind.

**Hansen, Henning West\***, f. 11. sept. 1952 i Nyk.F. S. a. gdr. W.W.H. – Student (mat./fys.), praktik, *agronom* 1979. Ass. i regnskabsføring 1979–80 og derefter *økonomikonsulent for Lolland-Falsters Familiebrug*. Adr. Østergade 35, 4872 Idestrup.



**Hansen, Kjeld\***, f. 23. marts 1955 i Nr. Bork, Hemmet. S. a. gdr. Stinne og E.H.

Student, *agronom* 1979. Svineproduktionskons. i Holstebro 1979–81. Fra 1981 *svineproduktionskonsulent i Videbækegnens lbf.* Adr. Jasminvej 3,

7550 Sørvad.



**Hansen, Ole Torpegaard\***, f. 19. sept. 1954 i Lunde sogn, Svendborg amt. S. a. Edith og chauffør J.H.

Real., student (matematisk–fysisk), 1974–75 fabriksarb., *agronom* 1979. Sekretær i Landbrugsrådet. Handels- og Markeds-

politisk Afd., Axelborg, Kbh. 1979–81. Fra 1981 *sekretær i Landbrugsrådet, Dansk Landbrugs kontor i Bruxelles*. Adr. Rue Donnée 11, 1180 Bruxelles, Belgien.



**Henneke, Ingrid** Elisabeth\*, f. 2. aug. 1955 i Slagelse.

Student (matematisk-naturfaglig), praktik, lbsk., *agronom* 1979. Fra 1979 *landbrugslærer på Lundbæk lbsk.* Adr. Hvalpsundvej 16, 9240 Nibe.



**Holm-Nielsen, Jens Bo\***, f. 31. marts 1954 i Nordby, Fanø. S. a. kaptajn J.G.H.-N.

Real., student, praktik i Vejen, Frankrig og USA. *Agronom* 1979. Planteavls-ass. i Skanderborg lbf. 1979–80. Fra 1980 *landbrugslærer (plan-*

*teavl) på Riber Kjærgård lbsk.* Adr. Kærbølvej 11, Kærbøl, 6760 Ribe.



**Højgaard, Anders\***, f. 17. sept. 1951 i Kollerkolle/Vig. S. a. gdr. Inger og K.H.Jensen.

Real., praktik, HF-eksamen, gymnastikhøjsk., *agronom* 1979. Sekretær i Økonomisk-Statistisk afd., De danske Landboforeninger, Axelborg,

1978–82. Fra 1982 *fuldmægtig i DJVKs sekretariat og sekretær for DA.*

1975–76 fmd. for Foreningen af Agonomstud. 1975–76 studentermedl. af DAs best. 1976–77 studentermedl. af DJVKs hovedbest. Adr. Højryggård, Kollerkollevej 5, 4572 Nørre Asmindrup.

**Jacobsen, Peter\***, f. 15. maj 1954. – *Agronom* 1979. *Gårdejer.* Adr. Medstedgårdsvej 1, Halk, 6100 Haderslev.

Jensen, Anders Højgaard\* – Se Højgaard, Anders.



**Jensen, Jørgen Peder\***, f. 27. okt. 1953 i Krogsbølle sogn, 5450 Otterup. S. a. gdr. J.J.

Student, lbr. grundsk., praktik Danmark, England og Schweiz. *Agronom* 1979. Fra 1979 *landbrugslærer på Dalum Landbrugsskole.* Adr. Bårdesøvej 128, 5450 Otterup.



**Jørgensen, Anders** Bendt Bruun\*, f. 10. april 1956 i Bederslev. S. a. gdr. Marie og P.B. J.

Student, *agronom* 1979. Stud.agro. på prøve (volontør), Andelsslagteriernes Fælleskontor, Landsudv. for svin 1979, konsu-

lent samme sted 1979–80. Fra 1980 *vid. ass. ved Statens Husdyrbrugsforsøg, afd. kvæg og får, sektion: Helårstest med kvæg.* Adr. Herningsgade 1, 1., tv., 2100 Kbh. Ø.



**Jørgensen, Eugenia\***, f. 15. april 1951 i Magadan (Sovjetunionen), opv. i Wrocław, Polen. D. a. dir. P.Cankiel.

Student, kontorjob, praktik, volontørtj., *agronom* 1979. Fra 1979 *konsulent i Dansk Pelsdyravler-*

*forening.* Adr. Kastanielunden 6, 2600 Glostrup.



**Jørgensen, Frank Michael\***, f. 26. maj 1955 i Næstved. S. a. fuldmægtig R.J.

Student, *agronom* 1979. Fra 1979 *sekretær i Dansk Landbrugs Realkreditfond.* Adr. Valhøjsalle 5, 2610 Rødovre.





**Kemner, Marianne**  
Karin Blichmann, f. 17. marts 1956 i Kbh. D. a. skolepsykolog, cand. psych. E.K.

Student (matematisk-fysisk), *agronom* 1979. Cand.polyt fra DTH 1982. Adr. Astrupvej 39, 2700 Brønshøj.



**Kjeldsen, Niels Jørgen\***, f. 30. juli 1952 i Nr. Snede. S. a. G.K.

Student (matematisk-fysisk), Roskilde Universitet 1972-74, praktik, *agronom* 1979. Fra 1979 *vid. ass. på Statens Husdyrbrugsforsøg, afd. for svin og heste*. Adr. Skovvej 111, 2920 Charlottenlund.

**Klastrup, Signe**, f. 2. okt. 1951 i Ringsted. D. a. dyrlægerne Else og O.K.

Student, programmørudd. 1970-73, Kbh's Universitet, biologistud. 1973-74, *agronom* 1979. *Agronom ved Slagteriernes Forskningsinstitut, Roskilde* fra 1979. P.t. orlov fra Slagterierne og arbejder som *agronom* ved Roman L. Hruska U.S. Meat Animal Research Center, Clay Center, Nebraska, USA. Adr. Castbergsvej 3, 2500 Valby.



**Kristensen, Birthe\***, f. 23. april 1955 i Agerbæk, Fåborg sogn. D. a. gdr. O.K.

Student, *agronom* 1979. Fra 1979 *ass. (regnskab) ved Landbrugscentret i Herning*. Adr. Ærøvej 7, Hammerum, 7400 Herning.

**Kølster, Per\***, f. 19. marts 1954 i Lyngby. S. a. lærer W.K. - Student (mat./samfundsfagl.), praktik, *agronom* 1979. *Vid. ass. ved Højbakkegård, KVL (Landbrugets Plantekultur)*. Adr. Engelsborgvej 33, 2800 Lyngby.



**Larsen, Flemming\***, f. 16. maj 1954 i Svanfolk, Himmerland. S. a. amtsvejmand V.E.L.

Student, under studiet  $\frac{1}{2}$  års praktik og  $\frac{1}{2}$  års studierejse til USA, *agronom* 1979, stud. lic. agro. forventet afsluttet i 1982. Fra 1980 medl. af Licentiatudv., KVL. Adr. Mariendalsvej 10, 3600 Frederikssund.

**Larsen, Jette\***, f. 4. sept. 1952 i Borup sogn på Sjælland.

*Agronom* 1979. Fra 1979 *gartnerlærer på Beder Gartnerskole*. Adr. Stenrosevej 7, 1., 8330 Beder.

Lauridsen, Kirstine. - Se Olsen, Lauridsen Kirstine.

**Lautrup, Jens\***, f. 8. april 1955 i Sdr. Stenderup. S. a. gdr. H.E.L. - Student, *agronom* 1979. Ass. i planteavl ved Ringstedegnens lbf. 1979-80. Fra 1980 *lærer på Bygholm Landbrugsskole*. Adr. Smedegade 73, 3., 8700 Horsens.



**Lorenzen, Helge\***, f. 24. dec. 1953 i Sønderborg/Broager, Ensted sogn. S. a. lmd. J.L.

Real., student, *agronom* 1979. Fra 1978 *landbrugslærer på Tønder Landbrugsskole*.

Fra 1978 medl. af Ideudv. for Grundfag, Foreningen f. Danske Landbrugsskoler. Fra 1978 studievejleder ved Tønder Landbrugsskole. Fra 1980 medl. af lokalvejlederudv. for Vesteregnet og fra 1981 næstform. i do. Adr. Viben 93, 6270 Tønder.



**Madsen, Claus Skov\***, f. 2. febr. 1956 i Snostrup sogn, Fr.sund. S. a. gdr. H.H.M.

HF-eksamen, *agronom* 1979. Fra 1980 *konsulent (økonomi) i hmf.'nes regnskabskontor i Roskilde*. Adr. Anemonevej 6, 3650 Ølstykke.



**Mathiesen, Asbjørn Søndergaard\***, f. 23. nov. 1953 i Faster sogn, Skjern. S. a. gdr. K.M.

Real., student, agronom 1979. 1979–81 grundforbedringskonsulent i Hedeselskabet. Fra 1981 konsulent i Kartoffel-

melcentralen, Herning. Adr. Brahmsvej 6, 7400 Herning.



**Mikkelsen, Søren Aggergaard\***, f. 19. nov. 1952 i Sdr. Vilstrup sogn. S. a. gdr. E.M.

Student, praktik, agronom 1979. 1979–80 kandidatstip. ved KVL. 1980–82 projektleder, projektet »Jordbrugsmeteorologi« ved Statens Plante-

avlsforsøg (under orlov fra KVL). 1982–83 kandidatstipendiat ved KVL. Adr. Rørholmsgade 20, 1352 Kbh. K.



**Mortensen, John Rauff**, f. 5. sept. 1952 i Lundtofte, Kgs. Lyngby. S. a. overminemekaniker K.R.M. – Student, chauffør, lærer- vikar, praktik, agronom 1979. Grundforbedringskonsulent ved Det danske Hedeselskab i Nyk.F. 1978–80

og ved Hedeselskabets Forsøgsvirksomhed i Viborg fra 1980.

Udgivne værker: Græsmarkbælgplanternes kvælstofforsyning, 1979. Artesian Water Drainage in relation to drainage in Denmark, 1981. Adr. Jyllandsgade 11, st. th., 8800 Viborg.



**Mortensen, Kaj Füh-ring\***, f. 11. dec. 1948 i Vester Starup (v. Grindsted). S. a. C.M.

Ungdomssk., HF-eksamen, agronom 1979 (økon.). 1978–79 sek. i Landbrugsrådet. Fra 1979 fuldmægtig i Kødbranchens Fællesråd. Pr.

1.1.80 udstationeret af Kødbranchens Fællesråd til det Danske Landbrugskontor i Bruxel-

les. Adr. Clos des Mousserons 3, 1050 Bruxelles, Belgien.

Nielsen, Anita\*, – Se Haldrup, Anita.

**Nielsen, Niels Ove**, f. 25. juli 1956 i Svallerup sogn. S. a. gdr. S.N.

Agronom 1979. Fra 1979 ansat som agronom ved K.F.K. A/S. Adr. Grøfthøjparken 7, 8260 Viby J.



**Nielsen, Susanne Knud\***, f. 14. maj 1951 i Sverige.

Student (mat./nat.), agronom 1979. 1979–82 landbrugslærer ved Korinth lbsk. Fra 1982 landbrugslærer ved Kalø landboskole. Adr. Molsvej 80 st. tv., 8400 Ebeltoft.



**Nordholm, Jørgen\***, f. 26. sept. 1951 i Horsens. S. a. kunstner Else N. og civ.ing. A.N. – Svensk og dansk student, militærtj., agronom 1979. Konsulent ved Danske Pelsauktioner 1978–80, ved Hus-

mændenes Kontor,

Varde, 1980–81. Pelsdyravler på egen gård Hedevang fra 1980.

Næstfmd. i Andelsboligforening 1974–78. Fmd. for forældreforening fra 1981. Adr. Mølgårdsvej 26, 6823 Ansager.

**Olsen, Jens Agerlin\***, f. 18. sept. 1954 på Fr.berg. Opv. i Roskilde. S. a. maskinm. M.A.O.

Student, praktik, agronom 1979. Fra 1979 svineproduktionskonsulent ved Landbogården, Åbenrå. Adr. Hesselbjerg 21, Løjt Kirkeby, 6200 Åbenrå.

**Olsen, Kirstine Lauridsen\***, f. 5. dec. 1953 i Hjarup. D. a. gdr. L.L.

Student, praktik, volontør, agronom 1979. Fra 1979 kvægbrugskonsulent i Gl. Aabenraa og Sønderborg amter. Adr. Hesselbjerg 21, Løjt Kirkeby, 6200 Åbenrå.



**Parsby, Michael Svenn\***, f. 5. juli 1953 i Kbh. S. a. filialdir. S.P. Student, *agronom* 1979. Fra 1979 vid. ass. på *Jordbrugsøkonomisk Institut, driftsøkonomisk afd.* Adr. Rødpælevej 1, 3450 Allerød.



**Pedersen, Hans Otto**, f. 11. juni 1947 i Husby sogn, Assens amt. S. a. forp. O.P.

Praktik i ca. 4 år, gymnastikhøjsk., driftslederudd. på lbsk. Forsøgsass. først ved afkomsprøverne og senere ved Helårsforsøgene i ca. 5 år,

HF-eksamen, *agronom* 1979. 1979–1981 vid. ass. ved Statens Husdyrbrugsforsøg, Helårsforsøgene. Fra 1981 *kvægbrugskonsulent på Landbogården i Brørup (Kolding Omegns Landboforening)*. Adr. Elmevej 16, 6650 Brørup.



**Pedersen, Jens Jørgen\***, f. 4. nov. 1952 i Sorø, Tystrup.

Student (mat.), lbsk., *agronom* 1979. 1977–81 maskinkonsulent ved Holbæk Amts lbf. Adr. Rødtjørnevej 1, Frederiksberg, 4180 Sorø.



**Pedersen, Jens Lund\***, f. 7. aug. 1952 i Egvad sogn, Tarm by. S. a. manufakturhdl. P.F.P.

Student, volontørtj. 1976 v. Landbrugsmin., studierejser i Afrika 1977, *agronom* 1979. 1979–81 planteavlsass. ved Horsens lbf. Fra 1982 *FAO*

*associate expert, Maize breeding ved Inst. Nacional de Investigacao d'Agronomia, Maputo.* Adr. c/o UNDP (MOZ/75/009), CP. 4595, Maputo, Mozambique.



**Pedersen, Jon Birger\***, f. 15. jan. 1956 Alholm v. Nysted, Loll. Opv. på Næsgård Agerbrugssk., Stubbekøbing, Falster. S. a. gartner H.C.P.

Student, praktik, *agronom* 1979. 1979–81 planteavlsass. og fra 1981 *planteavlskon-*

*sulent ved Vestsjællands Landboforening i Kalundborg.* Adr. Tingvejen 51 st. th., 4400 Kalundborg.



**Rahbek, Orla Niels\***, f. 9. juli 1952 i Vejlbj pr. Fredericia. S. a. dir. civ. V.A.R.

Real., forsk., praktik, driftsledersk., HF-eksamen, *agronom* 1979. Fra 1979 *landbrugslærer på Kjærgård Landbrugsskole.* Adr. Roagervej

262, 6760 Ribe.



**Rasmussen, Jesper\***, f. 13. juni 1954 i Majbølle på Lolland. S. a. gdr. Gerda og C.R.

Student, praktik, *agronom* 1979. 1980–82 ungdomskonsulent ved Fællesudv. f. Midt- og Sydvestsj. Landboungdom og 4H. Fra 1982 *licentiatstuderende ved KVL.* 1981–82 best medl. i Ungdomskonsulentforeningen. Adr. Nødholmsvej 48,

Regerup, 4171 Glumsø.



**Rasmussen, Laurits Peter\***, f. 6. marts 1955 i Mårslet. S. a. gdr. S.R.

Student, *agronom* 1979. 1979–80 kvægbrugssass. og fra 1980 *kvægbrugskonsulent i Nordfyns Landboforening i Odense.* Adr. Læssøgade 14, 3. th.,

5000 Odense C.





**Rasmussen, Ole Feldballe\***, f. 1. maj 1956 i Glamsbjerg på Fyn. S. a. forstkandidat A.R. Student (mat./fys.), *agronom 1979*. 1979–80 graduate student, Univ. of Wisconsin, USA. Fra 1981 *stud. lic. ved KVL*. Adr. Gartnergade 9G, st.

th., 2200 Kbh.N.



**Simonsen, Steen Hay**, f. 27. sept. 1954 i Hellerup/Værløse. S. a. O.H.S. Student, lbsk. (driftslederkursus), *agronom 1979*. 1979–81 sekretær ved Landbrugsmin. Fra 1981 *økonom/agronom ved Cowiconsult i Virum*.

Adr. Rolsvej 27, 1. th. Kbh.F.



**Staberg, Helle\***, f. 8. april 1955 i Kbh. D. a. M.S.

Student, lbsk., praktik, *agronom 1979*. Fra 1979 *kon-sulent for Landsudvalget for svineavl og produktion, Axelborg*.

1974–79 (rusleder, udd.udv., studienævn, osv.) Medlem af FAs repræsentantskab. Adr. Jensløvs Tværvvej 3A, 3. tv., 2920 Charlottentlund.



**Stig-Nielsen, Søren\***, f. 18. juli 1953 i Kbh. S. a. luftkapt. P.S.-N.

Student, gymnasiale supp.kursus ved DTH, 1 års praktik, *agronom 1979*, HD (udenrigshandel), 1982, HHK. Fra 1978 *salgskon-sulent hos H.A. Agro Service Aps*. Adr. Engelstedsgade 59, st., 2100 Kbh. Ø.



**Stolberg, Dorte\***, f. 29. april 1955 i Hasseriis ved Ålborg. D. a. civiling. E.M. og gdr. Else Marcussen.

Student (mat.-fys.), *agronom 1979*. 1979–81 *kvægbrugsassistent i Haderslev Amt Landboforening*. Adr. Langstregvej 5, 6100

Haderslev.



**Svendsen, Arne\***, f. 16. aug. 1951 i Kbh. S. a. arkivbetj. E.L.S.

Smed og maskinarbejder, real., HF-eksamen, *agronom 1979*. 1979–81 reklame og marketingsmedarb. ved Flemstofte Mads Amby maskinfabrik. Fra 1981 *taksator og*

*forsikringskonsulent i Topsikring*. Adr. Klostergade 6, 4200 Slagelse.



**Søndergaard,**

**Laurids\***, f. 13. maj 1954 i Lyngs pr. Hvidbjerg, Thy. S. a. gdr. J.S.

Student, *agronom 1979*. Fra 1979 *kon-sulent i Ringkøbing Amts Regnskabskreds, Holstebro*. Adr. Grigsvej 19, 7500 Holste-

bro.



**Sørensen, Finn Benjamin\***, f. 28. april 1955 i Tybjerg. Opv. i Askø. S. a. gdr. J.S.

Student (mat.-fys.), praktik, *agronom 1979*. Fra 1980 *agronom ved Gørlev Sukkerfabrik*. Adr. Marievej 60, 4270 Høng.



**Thomsen, Anders Klem**, f. 13. sept. 1950 på Frederiksberg, Kbh. S. a. vicedir. K.K.T. – Student (mat./fys.), *agronom* 1979. Ass. 1980–81, derefter *konsulent under Fællesudv. for kvægbrug, H.O.J. i Holbæk*. Adr. Damvej

3, Hagedsted, 4300 Holbæk.

**Thomsen, Christian\***, f. 29. sept. 1949 i Ørsted. S.a. gdr. P.T. – *Agronom* 1979. Fra 1979 lærer på *Dalum Landbrugsskole i Odense*. Adr. Toften 21, Fraugde, 5220 Odense SØ.



**Tybirk, Erik\***, f. 25. maj 1952 i Villerslev sogn, Thy. S. a. lmd. Inger og F.T.

Student (mat.-fys.), praktik i DK og Frankrig. 1978 ophold ved University of Wisconsin, USA, *agronom* 1979 (planteavlsl.).

Fra 1979 *forsøgsassistent ved Forædlingsstation Maribo, 4960 Holeby*. Adr. Højbygårdsvej 29, 4960 Holeby.



**Vinther, Finn Pilegaard\***, f. 4. sept. 1952 i Gudhjem. S. a. postbud E.P.V.

Student, *agronom* 1979. 1979–82 videnskabelig assistent på Landbohøjskolen, Afd. f. alm. mikrobiologi og mikrobiel økologi. Fra 1982

*planteopatolog ved Frøpatologisk Institut for udviklingslandene, Hellerup*. Adr. Himmerlandsvej 31, 2720 Vanløse.



**Aaes, Ole\***, f. 16. aug. 1952 i Toustrup.

*Agronom* 1979. Fra 1979 *kvægbrugsassistent i Øster Herreds Landboforening*. Adr. Forsomho Skolevej 6, 6870 Ølgod.

**Aagaard, Henrik\***, f. 26. marts 1950 i Virum, S. a. Kirsten og civiløkonom L.Aa.

Real., praktik, driftslederkursus, lbsk., HF-eksamen, *agronom* 1979. Fra 1979 *planteavlslærer på Lyngby Landbrugsskole*.

Fra 1980 medl. af Idéudvalg for planteavl, Foreningen f. danske Lbsk.

Skrevet »Produktionssystemer i vinterhvededyrkninngen og systemfaktorernes virkning« i 1979. Adr. Lyngby Landbrugsskole, Ledreborg Alle 50, 4000 Roskilde.

**Allesø, Jørgen**, f. 4. okt. 1948. S. a. Ellen Jespersen og ingeniør, udviklingschef S.A. – Student, stud. søret 72 Oslo universitet, luftret 73 sst., engelsk ret 72 Cambridge og international ret 73 London University. jur 73 KU, *agronom* 1980. Ansat i advokatfirma i London i 1973. Dommerf. 1974–75, advokat i Assuranceforen. Skuld 1975–78. Advokatfirma i Paris i 1976. *Advokat i Landbrugsrådet* fra 1979, tillige lærer ved *Købmandsskolen* fra 1975.

Har udgivet: Kompendium i søret, 1976.



**Andersen, Anne Marie\***, f. 11. april 1956 i Nørup/Løsning ved Vejle. D. a. gdr. Jytte og K.A.

Student (matematisk), *agronom* 1980. Fra 1979 *ansat som agronom ved Carlsberg Kornforædling*. Adr. Præstelodden 11, 2600

Glostrup.



**Andersen, Benedikte** Anna-Theresia\*, f. 11. april 1956 i Skovlunde. D. a. bogtrykker E.A. – Student, *agronom* 1980. Ansat som agronom på Shell Farm A/S i 1981. *Lærer ved Korinth Landbrugsskole* fra 1982. Adr. Korinth

Landbrugsskole, Spanget 7, lejl. 2, 5600 Fåborg.



**Askegaard, Margrethe\***, f. 1. febr. 1955 i Birkerød.

Student, lbsk., *agronom* 1980. Fra 1981 *ansat som landbrugs-skolelærer på Lundbæk Landbrugsskole*. Adr. Halkærvej 5, 9240 Nibe.

**Boock, Preben\***, f. 14. nov. 1956 i Kbh. S. a. mekaniker H.B.

Student, *agronom 1980*. Adr. Silkegade 7, 4., 1113 København K.



**Christensen, Pia\***, f. 5. april 1955 i St. Magleby. D. a. smed P.C.

Student, praktik, *agronom 1980*. Fra 1981 *planteavlsassistent ved Ringkøbing Landboforening*. Adr. Ringkøbingvej 179, 7660 Bækmarksbro.

**Christoffersen, Per Engelbrecht\***, f. 16. dec. 1950.

*Agronom 1980*. Adr. Langelandsgade 129, 8000 Århus C.

**Flyng, Ole Peder\***, f. 8. sept. 1949. – *Agronom 1980*. *Ansæt ved UNDP office, Khartoum, Sudan*. Adr. UNDP Office, P.O. Box 913, Khartoum, Sudan.



**Gylling, Morten\***, f. 21. april 1951 i Vodskov, Nørresundby. S. a. gdr. P.G.

*Agronom 1980*. Fra 1980 *stud. lic. ved Davis University, Californien*. Adr. Engelstedsgade 13, 2., 2100 Kbh. Ø.



**Hansen, Per Hans\***, f. 1. aug. 1957 på Baagø, Assens. S. a. gdr. S.H.

Student, *agronom 1980*. Fra 1980 *grundforbedringskonsulent ved Det danske Hedeselskab*. Adr. Vollsmoseallé 474, 6. mf., 5240 Odense NØ.



**Hansen, Thyge Christian Dahl\***, f. 31. marts 1955 i Taps. S. a. propr. Hanne og V.H.

1973 St. Mark's School, Mass. USA. Student (mat./fys.), *agronom 1980*. HD (finansiering) ved Handelshøjskolen i

tisk afd. i Udenrigsministeriet. Fra 1981 *direktionssekr. i Jyllands Kreditforening i Ålborg*. Adr. Åstorpgård, Nefgårdvej 19, 6070 Chr.feld.



**Haun, Susanne\***, f. 31. aug. 1954 i Odense, opv. i Kolding. D. a. hjemmehj. Else H. og kontorass. B.H.

HF-eksamen, praktik (Danmark og USA), forberedelseskursus (fysik-kemi), *agronom 1980*. Fra 1981 *associate expert ved FAO Regional Dairy Development and Training Team for Latin America*. Adr. Mirabellevej 6, 7500 Holstebro.



**Holm, Claus\***, f. 22. juli 1955 i Nyker, Bornholm. S. a. Tove H.

Student, *agronom 1980*. Fra 1980 *kvægbrugskonsulent i Bornholms Landøkonomiske Forening*. Adr. Skelhøjvej 3, Nyker, 3700 Rønne.



**Holm, Jesper\***, f. 24. dec. 1953 på »Skovly« i Nyker, Bornholm.

Student, *agronom 1980*. *Kvægbrugsass. i Bornholms Landøkonomiske Forening 1980*. Fra 1981 *kvægbrugskonsulent i Nordsjællands landboforening*. Adr.

Englandsvej 62 st. tv., 2300 Kbh. S.



**Jacobsen, Poul Slott-Bruun\***, f. 3. jan. 1953 i Egense/Stenløse. S. a. gdr. M.B.J.

Real., laboranteksamnen, student, *agronom 1980*. 1979–80 forsøgsass. ved Du Pont de Nemours Nordiska AB. Fra 1981 *grundforbedringskonsulent ved Det danske Hedeselskab*.

1977–81 best.medl. i boligforening. Adr. Nicolai kirkestræde 4, 6800 Varde.





**Jakobsen, Gunnar Peder\***, f. 12. sept. 1953 i Roskilde ved Slangerup. S. a. revisor T.P.J.

Student, volontørtj. Pajbjergfonden 1976/77, *agronom* 1980. 1980–81 vid. ass. ved Pajbjergfonden. Fra 1981 *planteavlsassistent ved Horsens*

*Landbrugsforening*. Adr. Torvet 26, 1., 8700 Horsens.



**Jensen, Jens Stougaard\***, f. 8. sept. 1953 i Lindum sogn. S. a. lmd. R. og K. S.J. –

Student (mat./fys.), praktik, lbsk., driftlederkursus, *agronom* 1980, PH.D-studerende 1980 ved University of Sussex, Brighton, England. Adr. 58

Ditchling Rise, Brighton, Sussex, England.



**Jensen, Knud Kirkegaard\***, f. 25. okt. 1955 i Virrig sogn. S. a. gdr. Dagny og Aa.K.J.

Student, praktik, lærervikar, *agronom* 1980. Fra 1980 *sekretær/fuldmægtig ved Statens Jordlovsudvalg*. Adr. Ejby Allé

17, 2650 Hvidovre.

**Jensen, Mogens Toft\***, f. 19. febr. 1953. – *Agronom* 1980. Adr. Birkegade 15 B, 2200 Kbh. N.



**Jørgensen, Børge\***, f. 4. marts 1955 i Trane-gilde ved Ishøj/Tåstrup. S. a. hmd. J.C.J.

Praktik, *agronom* 1980. Fra 1980 *videnskabelig assistent ved Jordbrugsteknisk Institut, KVL*. Adr. Vesterled 20, 2100 Kbh.Ø.

**Jørgensen, Kirsten\***, f. 20. febr. 1954. – *Agronom* 1980. Adr. Eskemosevej 16, Frejlev, 4892 Kettinge.



**Jørgensen, Lina Ulkjær\***, f. 28. okt. 1954 i Hvidovre, Kbh. D. a. restauratør Carla A.

Student, fabriksarb. 1 år, volontør, *agronom* 1980. Fra 1981 *planteavlsassistent ved De samvirkende bornholmske Husmandsforeninger*. Adr. Bag-

gesensgade 6, 2. tv., 2200 Kbh.N.

**Kjeldahl, Mogens\***, f. 6. april 1950. – *Agronom* 1980. *Lærer ved Vejby Landbrugsskole* fra 1980. Adr. Brobjerg Parkvej 19, 8250 Egå.

**Knudsen, Leif\***, f. 10. jan. 1957 i Hillerslev på Fyn. S. a. hmd. H.K.

Real., HF-eksamen, praktik, *agronom* 1980. 1980–81 *planteavlsass. i Slagelseegnens lbf./Sorø Amt løk. selskab*. Fra 1981 *landbrugslærer på Byholm Landbrugsskole*. Adr. Byholm Landbrugsskole, Bolig 2, 8700 Horsens.



**Krag, Hans Knudt\***, f. 18. aug. 1955 i Kragsgård, Skovby. S. a. gdr. P.K.

Student, ansat ved Kvægavlskontoret i Hillerød, samtidig med udarb. af hovedopg. *Agronom* 1980. Fra 1980 *ansat som videnskabelig assistent*

*ved Statens Husdyrbrugsforsøg*. Adr. Valhøjsalle 5, 2610 Rødovre.



**Kristiansen, Niels-Martin Frost\***, f. 24. okt. 1954 i Glostrup. S. a. maskinmester S.F.K.

Student, praktik, *agronom* 1980. Fra 1980 *konsulent, agronom ved Nordisk Alkali Biokemi A/S i Kbh*. Adr. Ndr. Ring-

vej 3, 2. th., 2600 Glostrup.



5, 9240 Nibe.

**Lassen, Regitze\***, f. 6. marts 1956 i Købelev sogn.

*Agronom 1980.* 1980–81 timelærer ved KVL. 1981 tekniker (agronom) i Miljøstyrelsen. Fra 1982 *Kandidatstipendiat ved Aalborg Universitetscenter.* Adr. Halkærvej



9330 Dronninglund.

**Munksgaard, Pie Ann Louise\***, f. 20. nov. 1955 i Brædstrup. D. a. Madeleine og O.M.

Student, volontør, *agronom 1980.* Fra 1980 *planteavlssistent ved Brønderslev Landboforening & Husmandskreds.* Adr. Himmerigsvej 12, Try,



**Madsen, Steen Møller\***, f. 25. aug. 1955 i Svanninge. S. a. kontorass. Else og gdr. K.M.M.

Student, *agronom 1980.* Fra 1980 *teknisk konsulent i Agro Kemi A/S.* Adr. Uraniavej 11, 2., 1878 Kbh.V.



**Nielsen, Bo Degnbøl\***, f. 20. febr. 1954 i Aidt. S. a. gdr. S.N.

Student (mat.-fys.), *agronom 1980.* *Landbrugslærer ved Sydsjællands Landbrugs-skole* fra 1980. Adr. Sydsjællands Landbrugs-sk., 4750 Lundby.



**Mejborn, Heddie\***, f. 16. jan. 1956 i Nykøbing. F. Opv. i Toreby sogn. D. a. tømmermester H.E.M.

Real., student, volontørtj. ved Statens Husdyrbrugsforsøgs afd. f. pelsdyr og ved Danske Pelsauktioner. Fra 1980 *konsulent ved Dansk Pelsdyravlerforening, Langagervej 60, 2600 Glostrup.* Adr. c/o tømmermester H. Majborn, Torebyvej 59, 4891 Toreby L.



**Nielsen, Niels Christian\***, f. 5. april 1956 i Rindum pr. Ringkøbing. S. a. gdr. Aa.N.

Student, *agronom 1980.* Fra 1980 *planteavlssistent ved Vejle egnens Landboforening.* Adr. Ulkærvej 18, 7100 Vejle.



**Mouritsen, Carsten\***, f. 11. aug. 1955 i Bodilsker. S. a. gdr. S.M.

Student, *agronom 1980.* Fra 1980 *planteavlssistent ved Bornholms Landøkonomiske Forening.* Adr. c/o Sv. Mouritsen, Lange-debyvejen 15, 3730 Neksø.



**Nørgaard, Karin Vigsø\***, f. 14. dec. 1953 i Hvidbjerg, Thy. D. a. gdr. E.N.

Real., praktik, HF-eksamen, lbsk., *agronom 1980.* Fra 1980 *fodringsassistent ved Hjerme-Ginding Herreders Landboforening, Holstebro.* Adr. Langergårdvej 8, 7600 Struer.



**Olsen, Flemming Poul Winther\***, f. 12. dec. 1951 i Nr. Omme.

Student, *agronom 1980.* 1978–80 ungdomskonsulent i Frederiksborg Amtslb. ungdom. Fra 1980 *landbrugslærer ved Nordisk Landboskole.* 1974–75 gen.sekr. for

International Association of Agricultural Students. Adr. Fredskovvej 150, 5270 Odense N.



**Pedersen, Per Thøstrup\***, f. 1. okt. 1951 i Tobberup ved Hobro. S. a. maskinstations-ejer C.T.

HF-eksamen, praktik, *agronom* 1980. Fra 1978 *videnskabelig assistent ved Jordbrugsteknisk Institut ved KVL*. Adr.

Astershaven 37, 2760 Måløv.

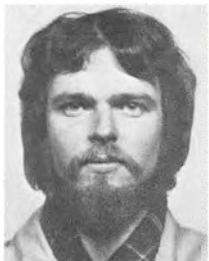

**Petersen, Dan Holte\***, f. 28. febr. 1951 i Roskilde. S. a. bestyrer Lis og fabrikant Ernst Petersen.

Forskelligt arb. 1973–75, student, *agronom* 1980. Fra 1979 *landbrugsskolelærer ved Korinth Landbrugsskole*. Adr.

Korinth Landbrugsskole, lejl. 1, Spanget 7, 5600 Fåborg.

Poulsen, Morten Gylling\*, – se Gylling, Morten.



**Rasmusen, Niels\***, f. 17. dec. 1955 i Marvede sogn. S. a. Annelise H. og propr. K.R.

*Student, agronom* 1980. Fra 1980 *økonomikonsulent i Aarup Omegns Landboforening*. Adr. Postbox 86, 5560 Årup.



**Rosager, Knud\***, f. 17. aug. 1949 i Vejstrup, Gudme komm. S. a. gdr. Anne og Aa.R.

Praktik, lbsk., HF-eksamen, *agronom* 1980. HD (finansiering) 1980 ved Handelshøjsk. i Kbh. 1979–81 sekr. ved Landbrugsrådet,

Axelborg, Kbh. Fra 1981 *konsulent ved Landbrugsafdelingen, Den amerikanske Ambassade, Kbh*. Adr. »Rosagergård«, Højskolevej 34, 5882 Vejstrup.



**Sandbøl, Peter\***, f. 13. dec. 1954 på Frederiksberg. Opv. i Greve-Kildebrønde sogn. S. a. konsulent I.S. – Mat. nat. cand. art. Roskilde Katedralskole, AFS stipendie i staten New York 73–74, praktik, *agronom* 1980. *Husdyr-*

*brugskonsulent ved Samsø Landboforening* fra 1980.



**Schjøning, Per\***, f. 22. okt. 1953 i Ø. Brønderslev. Opv. i Tylstrup. S. a. gdr. E. og A.S.

*Student, agronom* 1980. Fra marts–juli 1980 grundforbedringskonsulent ved Hedeselskabet i Odense. Fra aug. 1980

*ansat som forsøgsleder (vid. ass.) ved Statens Planteavlsvforsøg (Statens Marskforsøg, Højer)*. Adr. Gåsingagervej 3, Møgeltonder, 6270 Tønder.



**Schjørring, Jan Kofod\***, f. 19. okt. 1952 i Olsker, Bornholm. S. a. gdr. cand. hort. C.H.S. og kurator E.S.

*Student, praktik, agronom* 1980. 1980–82 vid. ass. på KVL. Fra 1982 *kandidatstipendiat på Landbohøjskolen*. Adr. Ndr.

Frihavnsgade 78, 4. th., 2100 Kbh. Ø.



**Sejersens, Morten Johannes\***, f. 5. sept. 1956 i Seldrup, Beder sogn. S. a. gdr. Minna og J.S.

*Student (mat.–fys.), Højere Handelseksamen, agronom* 1980. Fra 1980 *assistent, cand. agro. ved Hads Herreds Landbofor-*

*ening i Odder*. Adr. Rådhusgade 61, 1. tv., 8300 Odder.





**Skotte, Finn**, f. 17. febr. 1955 i Hillerød. S. a. mejerist J.S.

Student, praktik, udenlandske studieoph., *agronom* 1980. Fra 1979 *landbrugslærer på Høng Landbrugsskole*. Adr. »Landager«, Kulbyvej 31, 4270 Høng.



**Suhr, Knud\***, f. 29. aug. 1953.

Student, forskellige jobs i erhvervslivet 1972-75. *Agronom* 1980. 1979-80 konsulent i LIK og kursusinstitutionen Tune Lbsk. Fra 1980 *grundforbedringskonsulent i Det danske Hedeselskab* i Slagelse. Adr. Oehlenschlägersgade 27, 1663 Kbh. V.



**Sørensen, Lilly Irene\***, f. 8. sept. 1954 i Kolt sogn. D. a. S.A.S.

Student, højsk., *agronom* 1980. Fra 1980 *forsøgsassistent hos SN-FRØ, Nykøbing F.* Adr. Langagervej 14, Stuby, 4760 Vordingborg.



**Sørensen, Niels Henrik\***, f. 1. juni 1955 i Sæby by og sogn, Bramsnæs. S. a. arbm. W.S.

Student, *agronom* 1980. Fra 1981 *stud. lic., Plantepatologisk afd., Landbohøjskolen*. Adr. Hornsheredvej 401, Sæby,

4070 Kirke-Hyllinge.



**Toft, Henrik Jessen\***, f. 4. nov. 1953 i Benløse/Svebølle. S. a. skoleinsp. I.J. & A.T.

Student, praktik, specialarb.kurser vedr. jordbrug, komm.arb., *agronom* 1980. Fra 1980 *Hovedstadsrådets særlige landbrugssagkyndige i regionplan-*

*spørgsmål.*

1976-81 sekr./næstfmd. i træskibsejernes Sømmensl. 1976-81 medl./fung. fmd. i Danm. Naturfr. for.'s lokalkomité i Roskilde. Fra 1981 samarb.udv.medl. i Hovedstadsrådet. Adr. Kornerups Vænge 6, st. tv., 4000 Roskilde.

**Vorting, Michael\***, f. 21. okt. 1956. – *Agronom* 1980. *Stud. lic. agro. (kandidatstipendiat)* fra 1981. Adr. Fredensgade 13, 2200 Kbh. N.



**Wind, Jørgen Chr.\***, f. 11. aug. 1950 i Fjellstrup, Haderslev. S. a. gdr. E.W.

Ungdomssk., praktik, lbsk., HF-eksamen, *agronom* 1980. 1979-81 ass. (kvægfoodr.) i Landbrugscentret i Bramming, fra 1981 *konsulent*

(kvægfoodr.) samme sted. Adr. Jernvedvej 10, 6690 Gørding.



**Wolffhechel, Jan Wilhelm\***, f. 14. april 1954 i Randers. S. a. Hndlsk.insp. W.W.

Student, årsvikar, studieoph. (University of Wisconsin), *agronom* 1980. Fra 1981 *ansat ved Plante kemi Odense A/S*. Adr. Blåbærvej 18, 5260

Odense S.

**Zimling, Dorte\***, f. 1. juni 1954. – *Agronom* 1980. Adr. Engelsborgvej 29, 2800 Lyngby.

Aller, Tove\*, – se Spork, Tove.



**Bisgaard, Steen Tügel\***, f. 13. jan. 1955 i Brøndbyøster. – Praktik, lbsk., student, *agronom 1981. Ansat som agronom ved Saxkjøbing Sukkerfabrik fra 1981. Adr. Nykøbingvej 76 D, 4990 Saksøbing.*

**Buchhave, Karsten\***, f. 4. maj 1956. – *Agronom 1981. Forskningsmedarbejder ved Jordbrugsøkonomisk Institut. Adr. Rønnebærvej 14, 2400 Kbh. NV.*

**Buskov, Carsten\***, f. 18. april 1955. *Agronom 1981. Adr. Sundeved 4, 9700 Brønderslev.*



**Dalsgaard, Anders Lenart\***, f. 30. aug. 1947 i Roum. S. a. gdr. Aa.D.

Praktik, lbsk., 2 år i udlandet som FN-ulusfrivillig, student (mat.–fys.), *agronom 1981. Fra 1982 konsulent i Hedeboernes lbf. Adr. Over Høst-*

*rupvej 4, Haderup, 7800 Skive.*



**Ditlefsen, Ase**, f. 12. jan. 1957 i Sønderborg/Nordals. D. a. skoleinsp. J.P.D.

Student (mat.–nat.), praktik i Canada, *agronom 1981. 1981–82 lmd. på St. Restrup Højsk. Fra 1982 underviser på jordbrugs-kursus, St. Restrup*

*Højskole. Adr. St. Restrup Højskole, 9240 Nibe.*



**Fog, Erik\***, f. 22. aug. 1954 i Kbh. (Brh.). S. a. Ellen og overlærer A.F.

Real., student (mat.–nat.), praktik, volontør, *agronom 1981. Fra 1981 videnskabelig assistent ved Landbrugsministeriets Arealdatakon-*

*tor.*

1976–81 aktiv i For. af agronomstud. ved ruskurstilrettelægn. Adr. Ørstedsgade 5, 4., 7100 Vejle.



**Friis, Ege\***, f. 4. juli 1954 i Slagslunde, Stenløse. S. a. gdr. Ulla og M.F.

Student (mat.–fys.), *agronom 1981. Ansat ved forskningsprojektet »Kvægets frugtbarhed«. Projekt under Landsudvalget for kvæg, 1981–82. Fra 1982 ansat ved forskningsprojektet »Jordbrugsmeteorologi« ved Statens Planteavlssøg. Adr. Nystedvej 53, 2500 Valby.*



**Hansen, Bent Ventzel\***, f. 14. maj 1954 i Lindum. S. a. gdr. N.T.H.

Højsk., HF-eksamen, praktik, *agronom 1981. Fra 1981 planteavlsskonsulent ved Esbjerg og omegns Landboforening. Adr. Ravnsbjergvej 8, 6732*

*Guldager.*



**Hansen, Christian\***, f. 9. maj 1955 i Andst sogn. S. a. gdr. J.J.H.

Student, praktik, *agronom 1981. Fra 1981 planteavlssass. ved Viborg Amts Landøkonomiske Forening. Adr. Jyllandsgade 13, 3., 8800 Viborg.*



**Heide, Morten\***, f. 26 marts 1955 i Trørød. S. a. civiling. I.B.H.

Student, praktik, *agronom 1981. Fra 1981 stud. lic. agro., kandidatskole ved Landbohøjskolen, (Plantepatologisk afd.). Adr. Otto Mal-lingegade 4, 4. th., 2100 Kbh. Ø.*



**Hirsch, Mikael\***, f. 27. maj 1955 i Gladsaxe, Kbh. S. a. redaktionssekr. Lilian H. og dir. cand. merc. A.S.

Student, landbrugets grundsk., praktik, driftsledersk., *agronom 1981*. Fra 1981 *kandidatstipendiat, stud. lic. agro. på*

*Landbohøjskolen*. Adr. Skovvænget 13, 4370 St. Merløse.

**Hjeds, Jan\***, f. 6. juli 1958. S.a. gdr. R. Christensen. – Student (mat./kemisk), *agronom 1981*. *Landbrugslærer ved Høng Landbrugsskole fra 1982*. Adr. Finderupvej 12, 4270 Høng.



**Ingvorsen, Jens Holger\***, f. 18. jan. 1955 i Roskilde. S. a. apoteker H.I.

Student, *agronom 1981*. 1980–81 volontør, Jordbrugsteknisk Inst. Fra 1981 *videnskabelig assistent ved Jordbrugsteknisk Institut*. Adr. Læderstræde 5B, 2., 4000 Roskilde.

Adr. Læderstræde 5B, 2., 4000 Roskilde.



**Iversen, Peder Kirk\***, f. 17. sept. 1956 i Fusingø, Randers. S. a. forp. C.A.K.I.

Student, oph. i udlandet, praktik, *agronom 1981*. Fra 1981 *gårdejer »Damsgård«*. Adr. Digevej 10, Vorning, 8834 Hammershøj.



**Johansen, Niels Finn\***, f. 9. nov. 1954 i Skivholme sogn. S. a. ldm. L.S.J.

Real., student, *agronom 1981*. Fra 1981 *fjerkrækonsulent under Landsudvalget for Fjerkræ, Nordjylland*. Adr. Ørndrupvej 26, 9670 Løgstør.



**Kissmeyer-Nielsen, Søren\***, f. 13. juli 1956 i Korinth pr. Fåborg. S. a. forstander, cand. agro. K.K.-N.

Student, praktik, højsk., *agronom 1981*. Fra 1981 *sekretær ved Landbrugsrådet, EF-kontoret*. Adr. Mathildevej 6, 3. th.,

2000 F.

**Kjær, Lars Majgård\***, f. 28. maj 1953 i Egens sogn. S. a. gdr. M.Th.K. – HF-eksamen, driftlederkursus (grønt bevis), praktik, lbsk., *agronom 1981*. Ansat som *sekretær i DLR* fra 1981. Adr. Burmeistergade 9, 1429 Kbh. K.

**Klemmensen, Kjell Elkjær\***, f. 21. febr. 1957 i Sædding sogn, Skjern komm. S. a. gdr. V.K. – Student, *agronom 1981*. *Kvægbrugsassistent i Ribe amts nordre landboforening Varde* fra 1981. Adr. Lundvej 207 B, Tange, 6800 Varde.

**Koch, Christian Jørgen Wiuff\***, f. 4. marts 1955 i Viborggård, Herlufmagle sogn/Hvedholm, Horne sogn. S. a. godsejer Fl.J.K. – Student, praktik og volontørarb. v. Statens forsøgsstationer, *agronom 1981*. Videnskabelig hjælpelærer ved *Kemisk Institut, KVL* 1981–82, herefter *kandidatstipendiat* samme sted. Adr. Sigerstedgade 7, 3. th., 1729 Kbh. V.

**Kristensen, Bente M. N.\***, f. 7. jan. 1954. – *Agronom 1981*. *Videnskabelig assistent ved Statens Husdyrbrugsforsøg*. Adr. Nyvej 69, 2620 Albertslund.



**Kristensen, Erik Steen\***, f. 19. sept. 1956 i Østernykirke sogn, Give komm. S. a. gdr. Dagny og J.K. – Student, volontørtj. og studie rejse i udlandet, *agronom 1981*. *Videnskabelig assistent ved Statens Husdyrbrugsforsøg, Afd. for kvæg og får* fra 1981. Adr. Frederiksstadsgade 5, 3. th., 1667 Kbh. V.

Adr. Frederiksstadsgade 5, 3. th., 1667 Kbh. V.



**Larsen, Lars Henrik\***, f. 9. okt. 1952. – *Agronom 1981*. Adr. Holsteinsgade 7, 2100 Kbh. Ø.



Høllevang 185, 6520 Toftlund.

**Lauritzen, Flemming\***, f. 2. juli 1955.

*Agronom 1981*. 1980–81 stud.medhj. ved Statens Husdyrbrugsforsøg, 1981–82 vid. ass. samme sted. Fra 1982 *kvægbrugskonsulent ved Nr. Rangstrup Kvægbrugsudvalg*. Adr.

**Lauritzen, Pia Egberg\***, f. 11. april 1953.

*Agronom 1981*. Fra 1982 ansat ved *Regnskabskredsen H.N.R.* Adr. Høllevang 185, 6520 Toftlund.



**Liliegren, Poul Christian\***, f. 25. marts 1955 i Kbh. S. a. statsaut. revisor A.L.

Real., student, vølontør, *agronom 1981*. Fra 1981 *landbrugslærer ved Næsgaard Agerbrugsskole*. Adr. Orevej 127, 4850 Stubbekøbing.



**Mathiesen, Peder Andreas\***, f. 28. juli 1956. S. a. inseminør K.M.

Real., student, *agronom 1981*. Fra 1981 *planteavlssassistent ved Holbæk Amts Landboforening*. Adr. Hellestrupvej 8, Hellestrup, 4300 Holbæk.

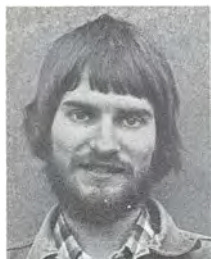

Mikkelsen, Pia Egberg, – Se Lauritzen, Pia Egberg.

**Nielsen, Bent Lune\***, f. 18. april 1955. – *Agronom 1981*. Lærer ved *Haslev Landbrugsskole*. Adr. Bregentvedvej 10, 4690 Haslev.



**Nielsen, Bente Moust\***, f. 4. febr. 1956 i Asmild sogn, Viborg. D. a. gdr. N.Kr.N.

Student (mat.–samfundsfagl.). *Agronom 1981*. 1977–80 studenterinstr. i matematik og statistik. 1980–81 sekr. i Venstres Ungdoms

Landsorg. Fra 1981 *agronom i Miljøstyrelsen*. 1976–79 medl. af Venstres Ungd. landsstyrelse 1979–81 præsident for Nordens Liberale og Radikale Ungdomsforbund. Fra 1979 medl. af u-landsudv. i Dansk Ungdoms Fællesråd. Adr. Munkensvej 7, st. tv., 2200 Kbh.N.

**Nielsen, Erik Skov\***, f. 19. april 1955. – *Agronom 1981*. Adr. Eskemosevej 16, Frejlev, 4892 Kettinge.



**Nielsen, Knud Ravn\***, f. 13. juli 1955 i Barrit, Vrigsted. S. a. gdr. A.K.N. – Student (sproglig), højsk., praktik, gymnasiale supp.-kursus 1975–76, *agronom 1981*. *Plan-teavlsassistent i Skæl-skøregnens Landboforening fra 1982*.

Adr. Sdr. Parkvej 12, 4230 Skælskør.

**Nybye, Kim Vagn\***, f. 7. juli 1956 i Rødovre, Kbh. S. a. faglærer V.N.

Student, praktik, *agronom 1981*. Fra 1981 *produktchef hos A. Hansens Amagerfrø*. Adr. Hedemannsgade 5, 3. tv., 2100 Kbh.Ø.



**Olsen, Niels-Ole\***, f. 22. juli 1953 på Hausøgård, Nr. Asmindrup. S. a. gdr. G.O.

Student, *agronom 1981*. Fra 1981 *forskningsmedarbejder ved Statens Byggeforskningsinstitut*. Adr. Københavnsvej 24, 3400



Hillerød.



**Pedersen, Anders Kjær\***, f. 24. dec. 1956 i »Bregnebjerg«, Uggeløse sogn.

Student, praktik, agronom 1981. Fra 1982 assistent ved DLF i Roskilde. Adr. Teglstрупvej 19, 1, 2100 Kbh.Ø.

**Pedersen, Dorthé Errebo\***, f. 3. okt. 1956. – Agronom 1981. Adr. Sankt Pedersstræde 26 A, 1453 Kbh. K.



**Pedersen, Per Nyby\***, f. 10. sept. 1955 i Tjele sogn. S. a. S.P. – Real., praktik, kokelev, tømrer, Kibbutz, student, agronom 1981. Konsulent i Andels-slagteriernes Fælles-kontor fra 1982.

Rådsarbejde i DSR, KVL 1977–80. Adr.

Viborggade 25, 4., 2100 Kbh. Ø.



**Petersen, Poul Erik Hørløv\***, f. 2. juli 1954 på Frederiksberg. S. a. rengøringsass. Henny Andersen.

Student, praktik, agronom 1981. Fra 1982 forsøgstekniker på Trollesminde, Hillerød. Adr. Frederiksværkgade 160, 3400

Hillerød.



**Rasmusen, Bernt\***, f. 14. jan. 1957 i Marvede.

Student, studieoph. i Kiel, agronom 1981. Fra 1982 planteavlssass. ved Den nordslesvigske lbf., Rødding. Adr. Tingvej 7A, 6630 Rødding.



**Rasmussen, Morten Dam\***, f. 27. marts 1957 i Svendborg. S. a. pensy. H.J.R.

Student, praktik, agronom 1981. Fra 1982 cand. agro. ved Statens Husdyrbrugsforsøg. Adr. Adilsvej 9A, 3. tv., 2000 Kbh. F.



**Ravn, Jørgen Arndt\***, f. 4. nov. 1956 i Slagelse. Opv. i Krummerup sogn, Haldagermagle by. S. a. familievej. Anni og gdr. H.R. – Student (mat./fys.), praktik, lærervikar, agronom 1981. Plan-teavlsassistent i Slagelseegnens Landbofor-ening og Sorø Amts Landøkonomiske Selskab. Adr. Teklavej 17, 3. tv., 2400 Kbh. NV.



**Rom, Hans Benny Jacobsen\***, f. 28. juli 1952 i Rønne. S. a. lærer Emmy J. og gdr. V.J.

Tekn. ass. (bygge/anlæg) og arb. som tekn. ass. ved Bornholms løk. for., bibelsk., HF-eksamen, agronom 1981. Fra

1981 missionær/cand. agro. ved Evangelical Lutheran Church in Kenya. Adr. Ogango Centre, P.O. Box 165, Kisii, Kenya.



**Schaarup, Gustav\***, f. 15. maj 1954 i Skovshoved. S. a. Kirsten og ing. K.S.

Real., student, kemiingeniørstudiet (DTH), eksterne kurser ved Kbh. Univ., volontør, instruktør på KVL, agronom 1981. Fra 1981–82 viden-

skabelig assistent ved Landbrugsministeriets Arealdatakontor. Fra 1982 landbrugsplanlægger ved Nordjyllands Amtskommune, Amtssarkitektkontoret.

1976–81 aktiv i For. af Agronomstuderende, især rusarb. Styrende organer på KVL. Adr. Nordjyllands Amtskommune, Amtssarkitektkontoret, Niels Bohrsvvej 30, 9220 Ålborg Ø.

**Skjødt, Gert\***, f. 12. sept. 1953. – *Agronom 1981. Inspektør ved Statens Foderstofkontrol. Adr. Slagelsevej 20, 4450 Jyderup.*



**Sommer, Sven\***, f. 19. okt. 1955 i Fredericia. Student, 1. del af bio.-mat. linie på biologistudiet, *agronom 1981*. Fra 1981 *tekniker i Miljøstyrelsen*.

I 1976 kollektivt formandskab i DSR. Adr. Langelandsvej 19, st. th., 2000 Kbh.F.



**Spork, Tove\***, f. 13. april 1942 i Manglegårds sogn, Hellerup. D. a. dir. I.Aller.

Student (mat.-naturvidensk.), korrespondent/sekr. 1962-73, lbsk., *agronom 1981*. Fra 1978 *salgskonsulent i Alsiano*. Adr. Skovvej 111, 2920 Charlottenlund.



**Strudsholm, Finn Helge\***, f. 22. aug. 1955 i Canada. Opv. i Agersted. S. a. gdr. H.S.

HF-eksamen, *agronom 1981*. Fra 1981 *videnskabelig assistent ved Statens Husdyrbrugsforsøg*. Adr. Jacob Bulls Allé 145, 1. th., 2860 Søborg.

**Styczen, Merete\***, f. 30. april 1958. – *Agronom 1981. Ansat for FAO som Agricultural Engineer i Kenya*. Adr. Katurmani Agricultural Station, P.O. Box 340, Machakos, Kenya.



**Svendsen, Emborg Haahr\***, f. 4. juni 1953 i Løgstør. S. a. gdr. L.S.

Student, basisudd. ved AUC, praktik, *agronom 1981*. Fra 1981 *planteavlssassistent ved Skanderborg Landboforening*. Adr. Skanderborgvej 122, Bjedstrup, 8660 Skanderborg.

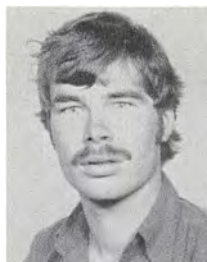

**Sørensen, Jan Tind\***, f. 28. april 1957 i Århus. Opv. i Silkeborg. – Student (mat./fys.), praktik, *agronom 1981*. *Videnskabelig assistent ved Statens Husdyrbrugsforsøg, Afd. for kvæg og får, Helårsforsøgene* fra 1981. Adr. Ellinorsvej

3, 1. tv., 2920 Charlottenlund.



**Thomsen, Peder Christian\***, f. 4. febr. 1955 i Nr. Hebo, Janderup. S. a. gdr. Olga og E.T.

Student, fabriksarb., *agronom 1981*. Fra 1981 *planteavlssassistent ved Århus Amts Landøkonomiske Selskab*. Adr. Høvej 6,

Elev, 8520 Lystrup.



**Weiss, Vilhelm\***, f. 31. okt. 1955 i Bregninge sogn/Bøjden Fyn. S. a. kaptajn E.W.

Real., student, praktik, (Pelsdyrforsøgene, Trollesminde), *agronom 1981*. Fra 1981 *pelsdyravlskonsulent i Dansk Pelsdyravlerforening*. Adr. Herningvej 112, Tvis, 7500 Holstebro.



**Østergaard, Kurt\***, f. 18. marts 1954 i Faurholt pr. Ikast. S. a. S.Ø.

Student, praktik, lbsk., *agronom 1981*. Fra 1981 *planteavlssassistent ved Hjern-Ginding Herreders Landboforening*. Adr. Lindeallé 2, 7500 Holstebro.

**Arbirk, Michael\***, f. 20. april 1957. – *Agronom 1982*. Adr. Storm Petersensvej 4, 201, 2000 Kbh. F.

**Bach, Jytte\***, f. 20. marts 1955. – *Agronom 1982*. Adr. Helgenæsgade 3, 8000 Århus C.

**Bendixen, Steen Lillebæk\***, f. 25. nov. 1954 i Kbh. S. a. forst. Kamma og F.B. – Student (mat.-fys.), praktik, *agronom 1982*. Økono-



miassistent ved Københavns amts sammen-  
sluttede Husmandsforeninger, regnskabskon-  
toret i Roskilde fra 1982.

Hovedopgave, KVL »Etapevis kontra en-  
gangsudbygning i kvæg- og svineproduktion«.   
Rentabilitets- og likviditetsanalyse. Adr.   
Vandtårnsvej 4, 2860 Søborg.

**Brinch-Nielsen, Ole\***, f. 14. april 1955. –   
Agronom 1982. Ansat ved A/S Dansk Shell,   
Fredericia fra 1982. Adr. Danmarksgade 13,   
7000 Fredericia.

**Buchwaldt, Lone\***, f. 26. dec. 1956. –   
Agronom 1982. Videnskabelig assistent ved Statens   
Planteværnscenter, Lyngby fra 1982. Adr.   
Maglelund 12, 2660 Brøndby Strand.



**Bækgaard, Mogens   
Michael\***, f. 20. nov.   
1955 ved Gjellerup   
ved Herning. S. a. gdr.   
E.B. – Student, drifts-   
lederkursus, land-   
brugsmedhj., agronom   
1982. Projektleder ved   
Forsøgsfjerkræslagte-   
riet i Hillerød fra 1982.

Fmd. for Foreningen   
af Agronomstud. 1978–79 og stud. rep. i DAS   
best. i 1978. Adr. Thomas Laubsgade 23, 3.   
th., 2100 Kbh. Ø.

**Christensen, Knud Tornhøj\***, f. 26. juli 1952.   
– Agronom 1982. Selvstændig. Adr. Beatevej   
20, 2500 Valby.



**Clausen, Jana\***, f. 24.   
juni 1957. – Student   
(biolog.-mat.), prakt-   
tik, agronom 1982.   
Konsulent i svinepro-   
duktion ved Konsu-   
lentgården i Bjerring-   
bro fra 1982. Adr.   
Vestergade 24, 8850   
Bjerringbro.

**Cortes, Kirsten Styhr Kolby\***, f. 20. maj 1933.   
– Agronom 1982. Ansat ved Statens Plante-   
værn 1982. Adr. Mørkhøjvej 76, 2700 Brøns-   
høj.

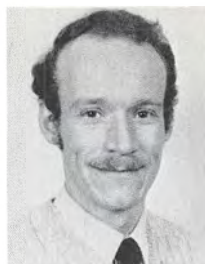

**Damm, Leo Hamme-  
rich\***, f. 10. dec. 1955 i   
Kbh. Opv. i Skive. S. a.   
overlæge E.H.D. –   
Student, praktik, land-   
brugsdriftledereksa-   
men, lbsk., agronom   
1982, stud. H.D. i af-   
sætningsøkonomi.

Ansat som agronom i   
fa. Roche A/S, Vita-   
min- og kemikalieafd. fra 1982. Adr. Sorte-   
dam Dosseringen 89, 2100 Kbh. Ø.



**Buskov, Birthe El-  
gaard\***, f. 5. aug. 1957   
i Holbæk. Opv. på   
Østfalster og Østløl-   
land. D. a. køkkenass.   
Grethe og specialar-   
bejder B.E. – Student   
(mat.-fys.), praktik,   
agronom 1982. Ansat   
som planteavlss. ved   
Landbocentret i Brøn-

derslev fra 1982. Adr. Sundeved 4, 9700   
Brønderslev.



**Fink, Hans Kjeld\***, f.   
27. juni 1956 i Aller   
sogn, Christiansfeld   
komm. S. a. gdr.   
S.A.F. – Real., prakt-   
tik, højsk., HF, agro-   
nom 1982. Bygnings-   
konsulent i Landbo-   
gården, Åbenrå fra   
1982. Adr. Kidingvej   
54, Bovrup, 6200

Åbenrå.



**Goldbeck, Tove Som-  
mer\***, f. 19. okt. 1957 i   
Ønslev på Falster.   
Opv. i Klodskov, Fal-   
ster. D. a. gdr. Anni G.   
– Student, agronom   
1982. Ansat som svi-   
neproduktionskonsu-   
lent i De fynske Land-   
boforeninger fra 1982.   
Adr. Stenvængt 2,

5330 Munkebo.

**Grøn, Vibeke Rask\***, f. 3. nov. 1956. –   
Agronom 1982.

Hovedopgave, KVL »Andelsbevægelsens   
indflydelse på udvikling af landdistrikter i Ke-   
nya«, 1982. Adr. Hermodsgade 1, 2200   
Kbh. N.

**Hansen, Jesper Ravn\***, f. 10. april 1955. – *Agronom 1982. Faglærer ved Roskilde Tekniske Skole fra 1982. Adr. Brobjerggård, Brobjergvej 5, 4060 Kr. Såby.*

**Hansen, Jette Nydam\***, f. 8. april 1955. – *Agronom 1982. Adr. N. Dalhoffsvvej 7, 2000 Kbh. F.*

**Hendriksen, Søren\***, f. 13. marts 1954 i Holeby. – Student, *agronom 1982. Sekretær på Mejerikontoret fra 1979. Adr. Balskildevej 23, Ask, 8355 Ny Solbjerg.*

**Jensen, Ib Møller\***, f. 18. nov. 1956. – *Agronom 1982. Adr. Frederiksstadsgade 5, 1667 Kbh. V.*

**Jensen, Josva Møller\***, f. 6. nov. 1956. – *Agronom 1982. Assistent ved Holbækegnens Svineavlssudvalg fra 1982. Adr. Tuesensvej 3, Rønnebæk, 4700 Næstved.*



**Jensen, Kathrine Maren\***, f. 22. sept. 1956 i Gørding. D. a. hmd. Grethe og O.J. – Student (mat.-fys.), 1/2 år som sygehjælper i England, hjælpeinstruktør i Landbrugets Hus på Statens pædagogiske Forsøgscenter i Rødovre. Studenter-

medhjælp ved Statens Husdyrbrugsforsøg. *Agronom 1982. Ansat som kvægavlssass. i Sønderjysk Fællesledelse af Kvægavl fra 1982.*

Næstfmd. i Foreningen af Agronomstuderende (FA) 1977–78. Medl. af DJVKs hovedbest. for FS, FA og FH 1978–80. Studenterrep. i fagråd L 1977–79 og studenterrep. i studienavn L 1979–80. Adr. Frihedsvej 2, Jegerup Frihed, 6500 Vojens.



**Jensen, Steen Nørhede\***, f. 5. aug. 1952 i Birkerød. S. a. salgsschef P.J. – Student, højsk., studierejse til bl.a. New Zealand og Canada, lbsk., praktik, *agronom 1982. Bestyrer på gården Lindholm ved Slangerup. Adr. Lindholmvej 2,*

3550 Slangerup.



**Jørgensen, Ellen\***, f. 22. april 1957 i Nørre Aaby. D. a. gdr. N.Aa.J. – Student, *agronom 1982. Sagsbehandler ved Landbrugskontoret, Kongeriget Danmarks Hypotekbank i 1980. Husdyrbrugskonsulent ved Det faglige Center,*

*De samv. sønderjyske Husmandsforeninger i Løgumkloster fra 1982.*

Medl. af best. i Foreningen af Agronomstuderende 1978–79 og forretningsudv.medl. i Fagrådet for Landbrugsvidenskab, begge dele på Landbohøjskolen. Adr. Bjerndrupvej 17, Løjtved, 6240 Løgumkloster.

**Jørgensen, Erik\***, f. 1. juli 1957. *Agronom 1982. Videnskabelig assistent ved Statens Husdyrbrugsforsøg, samt stud. lic. agro. fra 1982. Adr. Slotshaven 31, 4300 Holbæk.*



**Jørgensen, Lise Nistrup\***, f. 24. febr. 1956 i Rudkøbing. D. a. gdr. Ingrid og L.N.J. – Student, engelsk sygehjælperuddannelse 1976, 1 1/2 års praktik i England før og under agronomudd., *agronom 1982. Forsøgsmedarbejder hos*

*FS-agro a/s fra 1982. Adr. Rektorparken 22, 2450 Kbh. SV.*



**Jørgensen, Poul Erik\***, f. 22. marts 1955 i Ferup ved Kolding. S. a. gdr. Esther og H.J.J. – Real., student, volontørtj., *agronom 1982. Sekretær i Landbrugsrådet, Handels- og Markedspolitisk afd. 1980–81, samt i Dansk Landbrugs Realkreditfond (DLR) fra 1981.*

Fmd. for uddannelsesudv. og medl. af best. i FA/KVL 1977–78. Økonomisk sekretær, medl. af forretningsudv. i DSR/KVL 1977–78 og fmd. for Studienavn L ligeledes på KVL, 1978–80. Medl. af Det Faglige Landsudv. for naturvidenskabelige uddannelser, Undervisningsministeriet 1979–80. Adr. Næsbyholmvej 12, 2700 Brønshøj.



**Jørgensen, Thorben Enghart\***, f. 27. febr. 1955 i Fæsted i Hygum sogn, Rødding. S. a. husmoder Tove og driftsleder N.J.J. – Student, militærtj., *agronom* 1982. Adr. Aggersborggade 1, 2100 Kbh. Ø.

**Kjærsgaard, Jakob Fjord\***, f. 25. febr. 1957. – *Agronom* 1982. *Ansæt ved Tureby-Køge Landboforening, Herfølge* fra 1982. Adr. Fredensgade 13, 2200 Kbh. N.

**Knudsen, Niels Arne\***, f. 13. april 1948 i Varde. – HF-eksamen, praktik, lbsk., højsk., efterterk., *agronom* 1982. *Økonomikonsulent i Odsherreds Landboforening* fra 1982. Adr. Bøssebjerg 10, Bøsserup, 4500 Nykøbing Sj.



**Kristensen, Anders Ringgaard\***, f. 11. juni 1958 i Resen pr. Struer. S. a. gdr. Elna og P.K. – Student, *agronom* 1982. Vid. ass. ved Statens Husdyrbrugsforsøg i 1982, og *stud. lic. agro. ved KVL* fra 1982. Adr. Højdevangs Allé 5A,

1. tv., 2300 Kbh. S.

**Kristensen, Ib\***, f. 5. marts 1957 i Skæve sogn, Sæby komm. S. a. gdr. Else og H.C. – Student, lbsk., volontørtj., studierejser, *agronom* 1982. *Planteavlsassistent i Nordsjællands Landboforening* fra 1982. Adr. Englandsvej 62, 2300 Kbh. S.



**Larsen, Bent\***, f. 9. okt. 1956 i Flødstrup sogn, Ullerslev på Fyn. S. a. gdr. Else og E.L. – Real., student, *agronom* 1982. *Sekretær i Dansk Landbrugs Realkreditfond* fra 1982. Adr. Kettegård Allé 70, vær. 5108, 2650 Hvidovre.

**Larsen, Marianne Eleonora Spanget\***, f. 24. april 1955. D.a. Anna Marie L. – *Agronom* 1982. *Ungdomskonsulent og planteavlsass. i Husmændenes Kontor, Varde* fra 1982.

Best.fmd. for kollegiet Sofiegården 1977–78. Institutrådsmedl. ved Botanisk Institut, KVL 1977–79 og fagrådsmedl. i Fagråd-

det for Grundvidenskab, KVL 1978–79. Adr. Forum Hovedvej 107, 6732 Guldager.

**Lund, Christian August\***, f. 9. marts 1955 i Hellevad. S. a. gdr. C.L. – Student, *agronom* 1982. *Landbrugslærer på Kærehave Landbrugsskole* fra 1981. Adr. Kærehave Landbrugsskole, 4100 Ringsted.

**Lystbæk, Mads Pedersen\***, f. 13. sept. 1955. – *Agronom* 1982. *Kvægbrugsassistent i Ulfborg og Omegns Landboforening, Ringkøbing* fra 1982. Adr. Muldbjergvej 18, 6971 Spjald.



**Lønbæk, Michael Wang\***, f. 11. maj 1956 i Ramme. S. a. hmd. J.L. – HF-eksamen, praktik, *agronom* 1982. *Videnskabelig assistent ved Statens Planteværnscenter* fra 1982. Adr. Kellebyvej 20, 5471 Søndersø.

**Marcussen, Bent\***, f. 8. dec. 1956. – *Agronom* 1982. *Ansæt i værnepligtsstyrelsens udstationsafdeling* fra 1982. Adr. Wilkensvej 3, 2000 Kbh. F.

**Mellerup, Bodil\***, f. 30. aug. 1957. – *Agronom* 1982. *Ansæt i Frederikshavn og Omegns Landboforening, Frederikshavn* fra 1982. Adr. Kildalvej 8, 9900 Frederikshavn.



**Nielsen, Bjarne Thorbjørn\***, f. 27. jan. 1955 i Biensted sogn. S. a. gdr. Helene og H.N. – Real., student, flyvevåbnet 1976, *agronom* 1982. *Sekretær i Økonomisk-Statistisk afd. i De danske Landboforeninger* fra 1982. Adr.

Godsbanegade 4, 1722 Kbh. V.

**Nielsen, Ingolf\***, f. 6. marts 1958. – *Agronom* 1982. *Ansæt i Brønderslev og Omegns Landboforening og Husmandskreds, Brønderslev* fra 1982. Adr. Kildalvej 8, 9300 Sæby.

**Nielsen, Stig Feodor\***, f. 10. okt. 1954. – *Agronom* 1982. *Ansæt ved De danske Sukkerfabrikker, Stege* fra 1982. Adr. Nødde-lundvej 1, Sønderby, 4791 Borre.

**Nilausen, Søren Sylvest\***, f. 18. juni 1956. – *Agronom* 1982. *Kvægbrugsassistent ved Vi-*



*debækegnens Landboforening* fra 1982. Adr. Muldbjergvej 18, 6971 Spjald.



**Nørland, Terkel\***, f. 1. juli 1954 i København. – Student, *agronom* 1982. *Videnskabelig assistent ved Planternes Ernæring, Landbohøjskolen* fra 1982. Adr. Nordre Fasanvej 41, 2000 F.

**Nørstad, Jens Vilhelm\***, f. 25. nov. 1952. – *Agronom* 1982. Adr. Ceresvej 6, 1863 Kbh. V.



**Olesen, Jørgen Ei-vind\***, f. 28. okt. 1958 i Århus/Kølkær, Herning. S. a. gdr. S.E.O. – Student, studenterinstruktør ved KVL 1980, studentermedhj. ved forskningsprojekt 1980–81, *agronom* 1982. *Vidd.ass. ved forskningsprojekt ved*

*Dataanalytisk lab. i Lyngby* fra 1982. Adr. Dalslandsgade 8, F403, 2300 Kbh. S.

**Olesen, Per\***, f. 22. juni 1956. – *Agronom* 1982. Adr. Frisegade 28, lejl. 116, 4800 Nykøbing F.

**Pallesen, Bodil Engberg\***, f. 2. jan. 1958. – *Agronom* 1982. *Lærer ved Riber Kjærgaard lbsk.* fra 1982.

**Pedersen, Benny Holm\***, f. 7. juni 1956 på Bornholm. – Student, *agronom* 1982. Fra 1982 *konsulent i Sjællands Pelsdyravlerforening*. Adr. Kastanie Allé 9, 2720 Vanløse.

**Petersen, Jens Carsten Tilbæk\***, f. 23. juni 1957. – *Agronom* 1982. *Konsulent ved Det Danske Hedeselskab, Odense* fra 1982. Adr. Skibhusvej 61 C, 5000 Odense C.



**Pløger, Annette\***, f. 25. jan. 1957 i Fredericia, Sdr. Felding. D. a. lærere Inge og H.P. – Student, *agronom* 1982. *Stud. lic. agro. ved Kemisk Institut, KVL* fra 1982. Adr. Beatevej 26, 2500 Valby.

**Rasmussen, Jørgen Fogh\***, f. 20. juli 1957 i Ørum, Djurs. S. a. gdr. K.R. – Student, praktik, *agronom* 1982. *Landbrugslærer ved Haslev lbsk.* 1981–82, herefter *svineproduktionskonsulent i Ringsted* fra 1982. Adr. Brobyvej 89, Broby, 4180 Sorø.

**Rossen, Lone\***, f. 23. jan. 1958 i Odense. D. a. fuldmægtig M.R. – Student, industrilaborant, *agronom* 1982. Adr. Dep. of Genetics, John Innes Institute, Culney Lane, NR4 70H Norwich, England.

**Schouboe-Madsen, Liselotte\***, f. 21. nov. 1956 i Klostermølle pr. Skanderborg. D. a. fab. S.Aa.S.-M. – Student, praktik (Nordfrankrig), *agronom* 1982. *Ass. i Horsens og Højderygens svineavlskontor i Horsens* fra 1982. Adr. Tyrstingvej 37, 8740 Brædstrup.

**Steensen, Jens Kristian\***, f. 18. jan. 1949. – *Agronom* 1982. Adr. Hovmålvej 88-21, 2300 Kbh. S.



**Stokholm, Robert\***, f. 5. aug. 1950. – *Agronom* 1982. *Ansæt som redaktør i Centralforeningen af Tolvmandsforeninger og større landbrugere i Danmark* fra 1982. Adr. Poppelvænget 5 A, 2640 Hedehusene.

**Svendsen, Bjarne Bringedal\***, f. 12. juli 1957. – *Agronom* 1982. *Ansæt på Forsøgsgården Godthåb, Skanderborg* i 1982. *Værnepligtig* fra 1982. Adr. Hillerødgade 8, 2200 Kbh. N.

**Sørensen, Bjarne\***, f. 1. dec. 1955. – *Agronom* 1982. Adr. »Bakkegården«, Nykøbingvej 88, 4571 Grevinge.



**Thinggaard, Grete\***, f. 2. nov. 1953 på Bornholm. – *Agronom* 1982. *FAO-ansæt ved et mejeribrugsprojekt ved Chiang Mai University i Thailand* fra 1982.

Hovedopgave, KVL »Brunstkontrol i malkekægsbesætninger«.

Adr. P.O. Box 25, Chiang Mai University, Chiang Mai, Thailand.

**Nielsen, Hans Christen Vilhelm\***, f. 2. dec. 1914 i Hove pr. Veksø. S. a. gdr. P.N. – Real., *agronom 1938*. Ass. 1938–39 og konsulent, kasserer og sekretær for Møns lbf. 1939–46. *Konsulent i grundforbedring ved Københavns amts landbo- og husmandsforeninger* fra 1. april 1947. Forpagter af Thorsøgård i Hove fra 1946 og ejer af samme fra 1957. – Mdl. af bst. for a/s de københavnske forstæders bank fra 1956. Sagkyndigt mdl. af grundforbedringsudvalget for Kbh.s amtsrådsreds fra 1947. Adr. Thorsøgård, Hove, 3670 Veksø.

**Larsen, Elise Antoinette Brink\***, f. 8. juni 1914 i København. D. a. kordegn R. Brink. – Prlm., *agronom 1939*. Lærerinde ved Høng hmsk. 1939. *Overlærer i Otterup*. Adr. Hjadstrupvej 1, 5483 Kappendrup.

**Madsen Konnerup, Henry**, f. 16. okt. 1917 i Ulsted. S. a. gdr. N.J.M. – Lbsk., *agronom 1940*. Ass. ved Assens og Middelfart hovedkredse inden for de fynske hmfr. og ved fælleslbf. for Nordslesvig 1940. Lærer ved Vesterdal højskole 1941. Ass. ved fælleslbf. for Stevns, Fakse m.fl. herreder 1942–43 og ved Haderslev amts lbf. 1943–44. Konsulent for Sønderlyng herreds hmsk. 1944–47 og for Hindsholm lbf. 1947–50. Ejer af en gård i Tørræsø på Nordfyn 1950–52. Ass. 1952–57 og konsulent 1957–63 for dansk pelsdyravlforening. Fra 1. nov. 1963 *konsulent i Nordjyllands pelsdyravlforening*. Adr. Agerledet, 9300 Sæby.

**Pedersen, Aksel**, f. 24. april 1910 i Klouby. S. a. gdr. J.P.P. – Højsk., lbsk., *agronom 1940*. Ass. i husdyrbrug hos konsulent H. Kristensen, Slagelse, 1940–41. Landbrugsleder ved statens ungdomslejr 1941–42. Ass. i husdyrbrug og planteavl 1943–45 og konsulent i planteavl og ungdomsarbejde for Svendborg og omegns landboforening 1945–77. Sekretær for Fyns stifts sukkerroeeksport 1953–81.



**Poulsen, Magnus**, f. 5. marts 1913 i Sønderup pr. Støvring. S. a. bmd. C.P. – Højsk., lbsk., *agronom 1940*. Lærer ved Brøderup højsk. 1940–41. Ass. på Øtoftegaard 1941 og ved Langelands løk. for. 1941–43. Konsulent og ass. ved Frederikshavn og omegns lbf. 1943–44. Konsulent i planteavl, regnskab og ungdomsarbejde for Nr. Nebel landbo- og kredsforening 1944–82.

Sekretær for frøudv. fra 1945, for landboforeningen 1948–82. Fmd. for Nr. Nebel brugsforening 1964–77. Adr. Bredgade 107, 6830 Nr. Nebel.

**Pedersen, Ebbe\***, f. 3. sept. 1911 i Borup ved Brande. S. a. gdr. T.P. – Højsk., *agronom 1941*, prlm. 1942. Ass. ved statens planteavlslaboratorium og ved det landøkonomiske driftsbureau 1941–42. Lærer ved Næsgård agerbrugsskole 1942–43. Ass. ved Viborg landøkonomiske forening 1943–44. Konsulent i regnskabsføring for Dronninglund herreds landboforening 1944–81. Adr. Agersted, 9330 Dronninglund.

**Petersen, Poul Kildegaard\***, f. 17. april 1918 på Helnæs. S. a. gdr. H.P. – Højsk., lbsk., *agronom 1941*. Ass. ved forsøgslaboratoriets fodringsforsøg på Favrholt 1941–42, i planteavl ved Gl. Roskilde amts og Ramsø-Tune herreders lbf. 1942 og ved dansk landbrugs- og handelslaboratorium i Odense 1942–43. Ass. i planteavl ved de samv. lbf. i Fyns stift 1944–51. Hygiejnekonsulent under Fyns mejeriforening 1952–54. Ejer af »Venskabsminde«, Korinth, 1955–59. Senere ejer af slægtsgården Idendgård, Mygind, Sandager.

Fmd. for mejeriet »Alka« 1960. Fmd. for sønderjysk forening for Assens og omegn, mdl. af komiteen for sydslesvigske børns ferierejser samt mdl. af flere bestyrelser og repræsentantskaber. Adr. Odensevej 55, 5690 Tommerup.

**Rasmussen, Elgaard**, f. 1. febr. 1915 i Ølst. S. a. statshmd. J.C.R. – Lbsk., *agronom 1941*.

Prlm. 1943. Ass. ved Blangstedgård forsøgsstation 1941–42, ved statens planteavlslaboratorium 1942–43 og ved det landøkonomiske driftsbureau 1943–45. *Konsulent i regnskabsføring for Odsherreds landboforening 1945–79.*

**Nielsen, Svend Aage\***, f. 5. sept. 1917 i Jernved. S. a. gdr. N. – Lbsk., *agronom 1942*. Ass. i planteavl ved Stevns og omegns planteavlforening 1942 og ved landsorganisationen til den lette hesteavl fremme 1942–43. Ass. ved statens foderstofkontrol 1943–49. Kontrollør 1949–61 og fra 1. april 1961 *overkontrollør ved statens foderstofkontrol*. Adr. Forchhammersvej 21<sup>3</sup>, 1920 København V.

**Rasmussen, Karl Olav**, f. 2. maj 1913 i Ulkjær. S. a. gdr. R.M.R. – Lbsk., *agronom 1942*. Ass. 1942 og konsulent i regnskabsføring, senere ejendomsconsulent ved Horsens landbrugsforening 1943–80. – Kommunekasserer 1945–58. Mdl. af Katstrup-Tolstrup sogneråd 1958.

**de Neergaard, Johan Wenzel Flach\***, f. 18. febr. 1921 på Frederiksberg. S. a. godsejer N. – *Agronom 1946. Forpagter af Førslevgaard*. Adr. Førslevgaard, 4250 Fuglebjerg.

**Bugge, Jørgen**, f. 15. dec. 1917 i Dalbyover. S. a. murer N.B. – Lbsk., *agronom 1947*. Ass. ved de samv. sjæll. lbrf.s husdyrbrugskontor i Roskilde 1947–48 og ved forsøgslaboratoriets kvægforsøg 1948–49. Forsøgsleder hos firma Elias B. Muus, Odense, 1949–54. Konsulent ved Fyns andels fjerkræslagteri i Svendborg 1954–62. *Inspektør ved landbrugsministeriets kvalitetskontrol med slagtet fjerkræ* (senere Fjerkræeksport-udvalget) fra 1. jan. 1962. Adr. Odensevej 82, 5700 Svendborg.

**Christensen, Gunnar Chresten**, f. 2. april 1924 i Hejls. S. a. gdr. A.C. – Lbsk., *agronom 1949*. Ass. i planteavl ved Kolding omegns lbf. 1949. Lærer ved Ladelund lbsk. 1949–51. Konsulent i planteavl ved Kolding omegns og Kolding vesteregns lbrf. samt sydjysk kredsf. 1949–51. *Ejer af Volling Nygård pr. Balling* fra 1951. En række tillidposter inden for mejeribrug, bl.a. næstformand i De danske Mejeriers Fællesorganisation. Medl. af best. for De samv. danske Andelselskaber og af Landbrugsrådet. Adr. Volling, 7861 Balling.

**Nissen, Folmer**, f. 3. aug. 1923 i Tåstrup. S. a. gdr., *agronom C.N. – Lbsk., agronom 1949*. Ophold i USA og Canada 1949–50. Ass. ved D.L.F.s og F.D.B.s forsøgsgård Øtofttegård 1951 og ved Årlev forsøgsstation 1952. Ass. ved D.D.S.F.s forsøgsvirksomhed 1952–60.

*miske forening* fra 1960 og senere tillige i *Hammershøj og omegns lbf., Kjellerup og omegns lbf. og Salling lbf.* Adr. Sandbækvej 2, Sparkjær, 8800 Viborg.

**Pedersen, Harry Emil**, f. 6. maj 1924 i Gørklint pr. Holsted. S. a. H.A.P. – Lbsk., *agronom 1949*. Ass. i planteavl og grundforbedring 1949–54 og konsulent i grundforbedring for Møns lbf. 1954–61. Fra 1961 *regnskabskonsulent i Møns lbf.* Adr. Ny Borre, 4791 Borre.

**Sørensen, Ulrik**, f. 27. okt. 1921 i Grindsted. S. a. gdr. P.S. – Lbsk., *agronom 1949*. Assistent ved Morsø landboforening og fællesledelse 1949–50. *Konsulent i regnskabsføring for Morsø landboforening* fra 1. maj 1950. Adr. Ringvejen 63, 7900 Nykøbing M.

**Asmussen, Peder\***, f. 10. juli 1920 i Komdrup. S. a. gdr. S.A. – Prlm., lbsk., *agronom 1950*. Ass. ved Tystofte forsøgsstation 1950. Ass. ved de samv. sjællandske lbrf.s planteavlssudvalg 1950–55. *Konsulent i planteavl for landbrugsforeningen for Stevns, Faxe m.fl. herreder* fra 1. okt. 1955. Adr. Alslevvej 1, 4653 Karise.

**Bollesen, Børge Pedersen**, f. 27. sept. 1923 i Vejle. S. a. melhandler J.P.B. – Real., lbsk., *agronom 1950*. Ass. ved hedeselskabets afdeling for undersøgelser og forsøg i Viborg 1950–54. Landbrugsleder ved fængselsafdelingen i Renbæk 1954–58. Landbrugsleder på statens arbejds hus i Sønder Omme fra 1. jan. 1958. Senere *forstander på optagelseshjemmet Lyng*, 7270 Stakroge.

**Gøtzsche, Henning Gotfred**, f. 24. okt. 1920 i St. Heddinge. S. a. gdr. G. – Lbsk., *agronom 1950*. Ass. på F.D.B.s og D.L.F.s forsøgsgård Øtofttegård 1950 og ved de sammensl. sjæll. kontrolf. 1950–51. Ass. 1952 og *fuldmægtig ved de danske mejeriforeningers fællesorganisation* fra 1. sept. 1955.

**Jensen, Hans M.**, f. 30. april 1927 i Videbæk. S. a. gdr. H.M.J. – Praktik, lbsk., *agronom 1950*. Ass. ved Ringkøbingegnens lbf. i 1953. Landbrugslærer ved Haslev lbsk. 1954–55. Fra 1955 *ejer af gård i Nørre Bratbjerg, Hee*.

Rep.medl. i Jydsk Andels Foderstoff., DLG 1967–70 og i DLG 1970–82, de sidste 5–6 år næstfmd. Fmd. for Ringkøbingegnens andels grovwaref. 1964–82. Medl. af Ringkøbing Byråd fra 1974. Adr. Nørre Bratbjerg, Holvervej 75, Hee, 6950 Ringkøbing.

**Johansen, Frede Skov**, f. 15. jan. 1927 i Terslev pr. Haslev. S. a. kreditforeningsdirektør O.J. – Eftersk., lbsk., *agronom 1950*, Askov



lærerkursus 1951. Ass. ved Syd- og Østsjællands lb.- og hmfr.s grundforbedringsudvalg 1950 og ved Årslev forsøgsstation 1952. Lærer ved Vesterdal højsk. 1951–52 og 1952–53. Ass. ved Odense-Kerteminde hovedkreds af hmfr. 1953–55. *Konsulent i driftsøkonomi for Ringe hovedkreds under de samv. husmandsforeninger i Fyns stift* fra 1. april 1955. Fra 1966 medl. af Ringe byråd, fra 1979 fast medl. af overtaksationskommissionen. 1977–81 medl. af best. for Naturgas Fyn. Adr. Degne Marken 8, 5750 Ringe.

**Juul-Madsen, Ejvind**, f. 24. dec. 1921 i København. S. a. H. M. Madsen. – Lbsk., *agronom 1950*. Sekretær i Det konservative Folkeparti 1950–59. *Ejer af proprietærgården »Fagerholt« i Skibby i Horns herred* fra 1959. Medl. af folketinget (Det konservative Folkeparti) 1960–66 og 1968–75. Medl. af folketingsgruppens bestyrelse til 1975, af overfredningsnævnet fra 1969 og af best. for A/S H. Jessen 1965–71, revisor fra 1972. Adr. Fagerholt, 4050 Skibby.

**Korsgaard, Kristen Martin**, f. 2. juni 1921 i Skjern. S. a. hmd. N.C.K. – Lbsk., *agronom 1950*. Ass. ved Stevns og omegns planteavlfs. 1950, ved Trifoliums forsøgs- og forædlingsgård, Tåstrupgård, 1950–51. Lærer ved Bramminge eftersk. 1952. Ass. ved de samv. hmfr. i Skanderborg amt 1952. Landbrugsleder ved statsfængslet i Nyborg 1952–56. Konsulent for Nyborg og omegns hmfr. 1956–57. Landbrugslærer ved statsfængslet i Nyborg 1957–58. Landbrugsleder ved statsfængslet Renbæk 1958–66. Landbrugsleder ved statsfængslet på Søbysøgård fra 1. oktober 1966 og senere *landbrugsleder ved statsfængslet ved Sdr. Omme*.

**Mundbjerg, Jens Christian**, f. 30. aug. 1919 i Feldborg pr. Skive. S. a. bmd. B.M. – Højsk., lbsk., *agronom 1950*. Ass. ved statens plantetilsyn 1950. Lærer ved St. Jynde vad forsøgsstation 1951–57. Konsulent for dansk vandings industri, Snoghøj, 1957–61. Lærer ved Midtjyllands landbrugsskole 1961–79. – Har skrevet rapport for studierejse til USA om kunstig vanding.

**Nielsen, Arne**, f. 13. juli 1921 i Serretslev pr. Brønderslev. S. a. lmd. E.N. – *Agronom 1950*. *Konsulent i husdyrbrug og -avl for Dronninglund Herreds lbf. og husmandskreds* fra 1952 og *sekretær for R.D.M. Foreningen »Vendsyssel«* fra 1979. Adr. Storskovsvej 1, 9330 Dronninglund.

**Nielsen, Søren Linding**, f. 22. aug. 1922 i Gåsdal pr. Borris. S. a. gdr. P.C.N. – Lbsk., *agronom 1950*. Ass. i planteavl under Haslev

og omegns lbf. 1950–51, ved grundforbedringskontoret i Næstved 1951–52. Konsulent for Ringkøbing amts mejeriforening 1952. Hygiejnekonsulent for Vejle omegns mejeriforening fra 1. dec. 1952 og for Vejle amts husmandsforening fra 1. okt. 1957. Senere *konsulent for Fællesudv. for Kvæg i Vejle amt*. Adr. 7300 Jelling.



**Petersen, Niels Erik Skovgård**, f. 25. aug. 1923 i Tørring. S. a. propr. H.P. – Real., højsk., lbsk., *agronom 1950*. Ass. ved Askov forsøgsstation 1950. Lærer ved Dalum lbsk. 1950–56. Redaktør af Fyns stifts landbrugstidende 1954–56. For-

stander på Kærehave landbrugsskole 1956–78. Fmd. for Odense omegns lbf.s ungdomsudvalg 1953–55. Fmd. for Midtjyllands ungdomsudvalg 1956–60. Mdl. af bst. 1958 og fmd. 1960–63 for skovdyrkerforeningen for det sydlige Sjælland og Møn. Mdl. af bst. 1959, næstfmd. 1962 i Ringstedegnens lbf. Mdl. af amtsungdomsnævnet for Sorø amt 1961. Fmd. for Roskilde andelsvaskeri 1962. Mdl. af andelsvaskeriernes landsforenings forretningsudvalg 1964. Mdl. af redaktionsudvalget og medforfatter af *Agerdyrkningslæren* 7., 8. og 9. udgave.

**Rosenbech, Søren Rytter** Svanholm, f. 3. april 1920. *Agronom 1950*. Død i 1981.



**Toft, Marius Carlo**, f. 7. sept. 1928 i Rødding. S. a. gdr. L.T. – Real., lbsk., *agronom 1950*. Ass. ved Flensborg lbf. 1950–52. Konsulent for Danske lbf. i Sydslesvig 1952–55. Forretningsfører ved Røddingegnens Kartoffel-

sektion 1955–63. Ejer af gård i Rødding 1957–64. *Organisationskonsulent ved De danske Mejeriers Fællesorganisation* fra 1964.

Fmd. for rationaliseringsudv. for start af Had. Vest mejeriselskab 1961–63. Sognerådsmedl. i Rødding komm. 1961–64 og for Fruering-Vitved komm. 1966–70. Fmd. for Vitved menighedsråd fra 1969 og medl. af Skanderborg Odder provstiudv. fra 1974. Adr. Mejerikontoret, Frederiks allé 22, 8000 Århus C.



**Agerskov, Lars**, f. 12. okt. 1928 i Velling. S. a. forp. T.L. – Lbsk., *agronom* 1951. Ass. ved Hedeselskabet i Roskilde 1952–53. Landbrugslærer ved Fjordvang lbsk. 1953–65. Konsulent (planteavl/bygn./mask.) i Ringkjøbingegn. lbf. 1953–65, fra 1965–81 bygningekonsulent samme sted. Orlov fra 1982. Forp. af Velling Præstegård 1961–72.

Sognefoged i Velling 1962–70. I Velling sogneråd 1966–70. I best. for Ringkøbing Landbobank fra 1968. Fmd. for Aps. Velling Plantage fra 1970. Medl. af Ringkøbing Amtsråd fra 1974, *amtsborgmester* fra 1982. Adr. Velling Kirkeby 6, 6950 Ringkøbing.

**Andersen, Haakon Vitting**, f. 31. juli 1923 i Fløjstrup pr. Hørning. S. a. gdr. E.A. – Prlm., højsk., lbsk., *agronom* 1951, student 1953, cand. oecon. 1960. Ass. ved det landøkonomiske Driftsbureau 1951–53, ved foreningen af jyske lbf.s regnskabsudvalg 1953–54. Ass. ved mejerikontoret i Århus 1954–60. Sekretær 1960–61 og kontorchef i landbrugsrådet 1961–65. Forstander ved Det landøkonomiske Driftsbureau 1966–78. Folketingskandidat for Venstre i perioden 1964–71. Medl. af Farum kommunalbestyrelse 1966–78, viceborgmester 1966–70 og borgmester 1970–74. Adr. Gyvelvej 17, Nødebo, 3480 Fredensborg.

**Damgaard, Frede Knud\***, f. 3. dec. 1922 i Kalundborg. S. a. tømrermester J.D. – Real., student, lbsk., *agronom* 1951. Ass. ved Fyns stifts patriotiske selskab 1951–52 og ved landbohøjskolens afd. for historie, handel og statistik 1952–54. Fuldmægtig i de samv. danske hmfr. 1954–62. *Statskonsulent under landbrugsministeriet* fra 1962 med tjenestoområderne Schweiz, Østrig og Jugoslavien, senere USA og fra 1982 *Beneluxlandene*. Adr. Den danske Ambassade, Koninginnegracht 30, NL 2514 AB Den Haag, Holland.

**Jensen, Johan Henrik\***, f. 16. febr. 1921 i Rakkeby pr. Nykøbing M. S. a. hmd. K.J. – Lbsk., *agronom* 1951. Ass. ved Løgumkloster og omegns hmfr. 1951, Rougsø-Sønderhald herreders lbf. 1952 og ved Vestjyllands fæl-

lesledelse 1953. Konsulent ved Himmerlands frøavl 1953–55. *Konsulent i driftsøkonomi ved Haderslev amts landboforenings regnskabskreds* fra 1. maj 1955. Adr. Enghavevej 2, 6100 Haderslev.

**Lang, Harald\***, f. 25. nov. 1921 i Gundstrup pr. Otterup. S. a. gdr. H.L. – *Agronom* 1951. Lærer ved Tune lbsk. 1951 og ved Næsgård agerbrugsskole 1952–53. Ass. i Nyborg og omegns lbf. 1953–54. Ass. ved forsøgslaboratoriets svinefodringsforsøg 1954–57. Lærer ved Lyngby landboskole 1957–60. *Forsøgsleder ved privat firma i Ålborg-Nørresundby* fra 1. jan. 1961. Adr. Magnoliavej 86, Hasseris, 9000 Ålborg.

**Laursen, Svend Riis**, f. 12. okt. 1927 i Uldum. S. a. højskoleforst. T.L. – Ungdomssk., højsk., lbsk., *agronom* 1951. Ass. i husdyrbrug og landbrugsbyggeri ved Morsø lbf. 1952–54. Ass. 1954–63 og *konsulent i husdyrbrug ved Århus amts fællesledelse* fra 1. april 1963. Senere tillige *kvægbrugskonsulent i Hads Herreds lbf., Høver og omegns lbf., Aarhus Amts løk. Selsk. og Aarhus Amts hmfr.* Adr. Sonnesgade 11, 8000 Aarhus C.

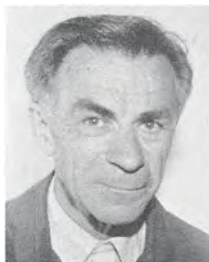

**Vestergaard, Holger**, f. 22. sept. 1923 i Brandstrup, Rødkærsbro. S. a. boelsmd. M.V. – Lbsk., *agronom* 1951. Kontrollør ved Statens Plantetilsyn 1951–53. Kontrollass. ved Lomborg-Rom kontrolforening 1953–56. Ass. i svineavl i De sydvestsjællandske Landboorganisationer 1956–58. Konsulent i svineavl ved Bornholms løk. for. 1958–64. Fra 1964–67 ass. ved *Statens Husdyrbrugsforsøg, afd. for forsøg med svin i Horsens* fra 1967 *driftsleder* samme sted. Adr. Højvangen 68, 8700 Horsens.

**Vestergaard, Poul**, f. 24. marts 1918 i Tornby. S. a. gdr. V.J. – Højsk., lbsk., *agronom* 1951. *Konsulent i regnskabsføring for Hjørring amts landøkonomiske selskab* fra 1. maj 1951. Har været fmd. for KFUM i Horne og mdl. af KFUM's håndboldturneringsudv. for Vendssysel. Adr. Landbogården, Ålborgvej 94, Postboks 309, 9800 Hjørring.

# Navneregister

For hvert navn er der henvisning til, i hvilken årgang den enkelte kan søges. Alle årgange er betegnet med kun to cifre, idet de to første cifre i årgangsbetegnelsen (19) er udeladt. Enkelte af de anførte navne skal søges i det særlige tillæg, som er placeret umiddelbart før dette navneregister; disse navne er markeret med et »T« foran årgangsbetegnelsen. I tilfælde at to efternavne er alfabetplacering helt overvejende sket efter det sidste af navnene; det første af navnene er i et vist omfang anført på sin registerplads med henvisning til det sidste. Der er ligeledes henvisninger ved navneændringer.

- Abildgaard, Jørgen Skov 78  
Abildgaard, Kaj 72  
Abildgaard, Sigfred 41  
Abildskov, Poul 53  
Adersen, P. Kruse 59  
Agergaard, Eigil 62  
Agergård, Hans 21  
Agergaard, Jørgen 74  
Agergaard, Kristen 57  
Agergaard, Poul 72  
Agerschou, Otto 28  
Agerskov, Lars T51  
Aggerholm, J. K. 55  
Agvald, Vagn Ingemann 32  
Ahlmann-Lorentzen, Jørgen 45  
Ahlmann-Lorentzen, Niels 74  
Ahrenfeldt, Anders 75  
Ahrenfeldt, Nette 75  
Aidt, A. P. 18  
Albertsen, Albert 43  
Albertus, Jørgen 62  
Albrechtsen, Sven Erik 67  
Alexandersen, Viggo 48  
Algreen-Petersen, H. S. 27  
Ali, Nabil M. 67  
Aller, Tove – se under Spork  
Allesø, Carl 67  
Allesø, Jørgen 80  
Alsbo, Vagn 40  
Alsted, Jørgen 32  
Amber, Johs. 16  
Ambrosen, Thorkil 74  
Ammitzbøll, A. 38  
Andersen, Anders 24  
Andersen, Anders 49  
Andersen, Anders Overgaard 74  
Andersen, Anders 78  
Andersen, Andreas 45  
Andersen, Andreas Toft 33  
Andersen, Anne Marie 80  
Andersen, Anker Kildegaard 46  
Andersen, Ansgar 28  
Andersen, Arna J. 51  
Andersen, Axel 57  
Andersen, Benedikte 80  
Andersen, Bernt Bech 66  
Andersen, Børge 71  
Andersen, Børge 73  
Andersen, Carl 29  
Andersen, Carsten Elm 73  
Andersen, Christian 53  
Andersen, Egon Eg 62  
Andersen, Erik 50  
Andersen, Erik 50  
Andersen, Erik Brejninge 69  
Andersen, Erik Klindt 67  
Andersen, Evald 54  
Andersen, Frands Borris 41  
Andersen, Frede 59  
Andersen, Frede 64  
Andersen, Frederik 55  
Andersen, Frederik 39  
Andersen, F. E. 52  
Andersen, Gunnar 53  
Andersen, Gunner Bjerre 58  
Andersen, Hans Aage 72  
Andersen, H. C. 10  
Andersen, H. P. 37  
Andersen, Henning 46  
Andersen, H. Refsgaard 66  
Andersen, Henning Høj 79  
Andersen, Henrik Bo 70  
Andersen, Henry 47  
Andersen, Henry Møller 72  
Andersen, Hjalmar 44  
Andersen, Haakon Vitting T51  
Andersen, Ib 45  
Andersen, Ib 66  
Andersen, Jens Dolberg 77  
Andersen, Jens Erik 55  
Andersen, Jens Bent 64  
Andersen, Jens Oluf 59  
Andersen, Johs. 61  
Andersen, Johs. Toftdahl 45  
Andersen, Jørgen 38  
Andersen, Jørgen 60  
Andersen, Jørgen Haaning 73  
Andersen, Kai 62  
Andersen, Kaj 68  
Andersen, Kaj 68  
Andersen, Kaj Børge 51  
Andersen, Karl 39  
Andersen, Kirsten 44  
Andersen, Kjeld 65  
Andersen, Knud 49  
Andersen, Knud 55  
Andersen, Knud Toftegaard – se Toftegaard  
Andersen, Kristian 38  
Andersen, Martin 73  
Andersen, Nicolaus 29  
Andersen, Niels Claus 13  
Andersen, Niels Erik 61  
Andersen, Niels Otto 73  
Andersen, Palle C. 69  
Andersen, P. Rostgaard 75  
Andersen, Per 76  
Andersen, Per Pinstrup 65  
Andersen, Per Stig Gummer 76  
Andersen, Peter Møller 59  
Andersen, Peter Schou 69  
Andersen, Poul 17  
Andersen, Poul 66  
Andersen, Poul Erik 52  
Andersen, Preben E. 49  
Andersen, Rasmus 73  
Andersen, Sigurd 43  
Andersen, Sigurd 47  
Andersen, Sv. Aagaard 33  
Andersen, Svend Aage 41  
Andersen, Tage 29  
Andersen, Tage 57  
Andersen, Thomas B. 79  
Andersen, Thorkild Houe 72  
Andersen, Th. Vendelbo 36  
Andersen, Vagn Skovbjerg – se Skovbjerg  
Andersen, Verner 23  
Andersen, Verner 79  
Andersen, Viggo 38  
Andersen, Aage Dissing – se Dissing  
Andersen, Aage Hessel 47  
Andersen, Aage Vestergaard – se Vestergaard  
Andkjær, Brøgger 73  
Andreasen, Andreas 46  
Andreasen, Andreas 55  
Andreasen, A. Winther 52  
Andreasen, Hans 31  
Andreasen, H. Møller 39  
Andreasen Bergès, Inger 45  
Andreasen, Johs. 28  
Andreasen, Lars Erik 66  
Andreasen, Oskar 30



- Andreassen, Palle 59  
 Andreassen, Poul 41  
 Andreassen, Severin 40  
 Andresén, Arne 62  
 Andresen, Jens 73  
 Anker-Ladefoged, A. V. 49  
 Antabi, Khaldoun 75  
 Anthonen, Arne 45  
 Antonsen, Ernst Ø. 71  
 Antonsen, Herluf 47  
 Arbirk, Michael 82  
 Aremark, Aa. M. 37  
 Arentoft, Mikael 38  
 Arildsen, Niels Peter 74  
 Arngren, Gunnar 50  
 Arnshof, Anhardt 42  
 Arthurly Kansager, Pia 78  
 Asfeldt, Holger L. 62  
 Askegaard, Margrethe 80  
 Aslyng, H. C. 37  
 Asmussen, Arne Skovbo 53  
 Asmussen, Peder T50  
 Asserhøj, Lars P. 70  
 Augustinussen, Erik 58  
 Axelgaard, Thorvald 49
- Bach, Christian O. 52  
 Bach, Erik 59  
 Bach, Jytte 82  
 Bach, Aage 49  
 Bacher, Jens P. 36  
 Bachmann, Bent 55  
 Bachmann, Ole 23  
 Bachner, Johann 39  
 Bager, Svend 62  
 Bagge, Hans 18  
 Bagger, H. 23  
 Bagger, Niels Bern 44  
 Bagger, Ole 60  
 Bahr, Ejnar 50  
 Bak, Kristian 20  
 Balle, Erling 61  
 Balle, Hans 35  
 Bang, Erik 69  
 Bang, Peder 72  
 Bang-Olsen, Kirsten 72  
 Bank, Karl 34  
 Bank Jørgensen, Gunnar – se  
 Jørgensen  
 Banke, Jørgen 68  
 Barfod, Niels 74  
 Barfod, Peter 61  
 Barslund, Karl 71  
 Barsoum, Farouk 70  
 Basse, Niels 10  
 Bastell, Hans Holmegaard 71  
 Bastholm, Grete – se Rahbek  
 Baumgarten, Palle 57  
 Baun, J. C. 42  
 Baunbæk-Knudsen, Jeppe 44  
 Bay, Niels Erik 52  
 Bay-Schmidt, Karen -- se Gram  
 Bech, Gunnar 43  
 Bech, Hans V. 50  
 Bech, Karlo 65  
 Bech, Roald 49  
 Bech, Søren V. 70  
 Beck, Villy 60  
 Begtrup, Jens 62  
 Behrens, Holger 44
- Bek-Pedersen, Frode 36  
 Belling, Bent 48  
 Bendixen, Flemming 60  
 Bendixen, Steen 82  
 Bennetzen, Frank 73  
 Bentholm, Bertel Rud 50  
 Bentholm-Pedersen, Poul 71  
 Berg, Jens 53  
 Berg, Aage 36  
 Bergés, Inger Andreassen – se  
 Andreassen  
 Berner, Anna Sophie – se  
 Binning  
 Bernhoft, Erling 47  
 Bertelsen, Hans 43  
 Bertelsen, Kristian 36  
 Bertelsen, Peter 72  
 Bertelsen, Sv. Erik 27  
 Berthelin, Jørgen 71  
 Berthelsen, Hans Chr. 73  
 Bie, Vagn 41  
 Bigum, Jens 65  
 Bille, Søren W. 67  
 Billeskov, Henning 54  
 Billestrup, Th. 12  
 Billund, Anders Ole 53  
 Binning, Anna Sophie 61  
 Birch, Kai 36  
 Birch, Karl 28  
 Birch, Keld 60  
 Birch, Mogens W. 71  
 Birkholt, K. K. 20  
 Birkmose, Karl Verner 60  
 Bisgaard, Christian 71  
 Bisgaard, Steen 81  
 Bitsch, Bent 52  
 Bjarnason, Gunnar 39  
 Bjerg, Knud Anker 59  
 Bjerg, Martin 45  
 Bjerg, Niels Jørgen 54  
 Bjerre, Holger S. 48  
 Bjerre, Johs. M. 67  
 Bjerre, Siliam 23  
 Bjerregaard, Johs. 32  
 Bjerregaard Lauritsen, Orla – se  
 Lauritsen  
 Black, Erik 16  
 Blach, Mogens 55  
 Bladt, Niels Peter 50  
 Blem, Marcus 30  
 Blichfeldt, Jan Erhardt 77  
 Blixen-Finecke, G. F. 46  
 Bock, Hans-Christian 68  
 Boesgaard, Mogens 58  
 Boeskov, Bjørn 68  
 Boken, Else 31  
 Bollerup, Henning 69  
 Bollesen, Børge T50  
 Bomholt, Jens Knud 55  
 Bonde, Jens Jacob 58  
 Bonde, Kristen 13  
 Bondesen, Ole Bech 69  
 Bondo-Andersen, Arne 64  
 Bondorff, K. A. 13  
 Bonefeld, Peter 74  
 Bonnerup, Niels Møller 74  
 Boock, Preben 80  
 Borchert, Tom Vedel 59  
 Borgbjerg, Svend 71  
 Borgersen, Hans Borger 54
- Borlund, H. P. 37  
 Borregaard, Carl Erik 57  
 Borring, Bent 59  
 Borup, Niels 25  
 Bouchet, Jean-Paul 74  
 Bouet, Kjeld 65  
 Boye-Andersen, Bent 53  
 Brahe-Pedersen, Olav 29  
 Bramsen, Jens Ole 67  
 Brandt, Aage 15  
 Brandt, P. la Cour 27  
 Brask, Birte 67  
 Brebøl, Bo 74  
 Breinholt, Knud Aksel 68  
 Brems, Jørgen 73  
 Brendstrup, Jørgen 72  
 Bresson, Sven 73  
 Brinch-Nielsen, Ole 82  
 Brink, Hans Christian 69  
 Brink, Torben Foss 52  
 Brink, Verner 53  
 Brisson, Anna 53  
 Brisson, Guni 53  
 Brixner, Tage 39  
 Brodersen, Niels Viggo 74  
 Broen, J. C. 36  
 Broen, Kristen 40  
 Brok, Jens Sejer Eriksen 65  
 Broch, Jens Erik 70  
 Bromand, Bent 68  
 Bruhn, Kaj 62  
 Brunse, Helge 70  
 Brunsgaard, Hans 62  
 Bruntse, Anne 78  
 Bruntse, Carl Erik 77  
 Brusck, Thorkil 59  
 Bruun, Hans 39  
 Bruun, Helge 52  
 Bruun, Herluf 39  
 Bruun, Nis Peder 72  
 Bruun, Ove 67  
 Brünniche, Gunnar 33  
 Brünniche, Inge 33  
 Brændgaard, Kirsten – se  
 Andersen  
 Brødsgaard, Kristian 48  
 Brøgger, Henry 71  
 Buchhave, Karsten 81  
 Buch-Jepsen, Knud 66  
 Buchreitz, Aage 35  
 Buchwald, Edith 78  
 Buchwaldt, Lone 82  
 Buck, Gunner 70  
 Bugsgang, Artur 49  
 Buhl, Janne 77  
 Buhl, Knud 78  
 Bundegaard, Kai 60  
 Bundgaard, Gustav 59  
 Bundgaard, Hans 42  
 Bundgaard, Jens 55  
 Bundgaard, Kristian 74  
 Bundgaard, Peer 55  
 Bundgaard, Peter 59  
 Bundgaard, V. A. 31  
 Busk, Hans 67  
 Buskov, Birthe Elgaard 82  
 Buskov, Carsten 81  
 Büchert, K. P. 25  
 Byrge, Hans 62  
 Byskov, Asger 58

- Bysted, Ejner 64  
 Bækgaard, H. C. 29  
 Bækgaard, J. F. 31  
 Bækgaard, Martin 29  
 Bækgaard, Mogens 82  
 Bækgaard, Peter 67  
 Bækgaard, Poul 54  
 Bækhøj, Søren 62  
 Bæk-Nielsen, Jens 19  
 Bælum, Johan 25  
 Bøgh, Henrik 32  
 Bøgh Christensen, Gunnar 39  
 Bøndergaard, Erling 78  
 Bønding, Lars 44  
 Bønkel, Regnar 41  
 Bønnerup, Sigurd 41  
 Børresen, Chr. 24  
 Børresen, S. H. 38  
 Børsting, Asbjørn 79  
 Børsting, Jens 49  
 Baarstrøm, Morten Johs. 40
- Calkins, Margrethe 50  
 Callesen, Fritz 56  
 Cankiel, Eugenia – se Jørgensen  
 Carlsen, Hans Ole 72  
 Carlskov, Torben 75  
 Carlsson, Jan 73  
 Carstensen, Frode 21  
 Casper, Hans 69  
 Casper, Poul 59  
 Cho, C. Young 67  
 Christensen, Aksel 64  
 Christensen, Anders E. 73  
 Christensen, Andreas 67  
 Christensen, Arne 70  
 Christensen, Bernt Ingemann 21  
 Christensen, Bertel Dam 65  
 Christensen, Bjørn B. 43  
 Christensen, Carl C. 26  
 Christensen, Carsten 73  
 Christensen, Christen 38  
 Christensen, Egon F. 47  
 Christensen, Eigil 55  
 Christensen, E. M. Tolstrup 46  
 Christensen, Ellen Mathilde – se Steensberg  
 Christensen, Erik 50  
 Christensen, Erik 73  
 Christensen, Erik Riskjær 73  
 Christensen, Erling 76  
 Christensen, Frede Thomsen – se Thomsen  
 Christensen, Frits 61  
 Christensen, Gunnar C. T49  
 Christensen, Hans Bech 28  
 Christensen, Hans Chr. 74  
 Christensen, Hans Dons 64  
 Christensen, Hans Gyde 45  
 Christensen, Hans Henrik 75  
 Christensen, Harald 38  
 Christensen, Henry 71  
 Christensen, J. C. 38  
 Christensen, Jens Henrik 68  
 Christensen, Jens Kirk 61  
 Christensen, Jens Peter 50  
 Christensen, Johs. 21  
 Christensen, Johannes 66  
 Christensen, Johs. Dons 32
- Christensen, Johs. P. 70  
 Christensen, Jørgen Hoppe 72  
 Christensen, Kaj 45  
 Christensen, Keld 75  
 Christensen, Kirsten – se Jakobsen  
 Christensen, Knud 38  
 Christensen, Knud 65  
 Christensen, Knud Tornhøj 82  
 Christensen, Konrad Dahlgaard 58  
 Christensen, Lars 61  
 Christensen, Lars Gjøel 67  
 Christensen, Lars Sletting – se Sletting  
 Christensen, Laurids 21  
 Christensen, Laurids 41  
 Christensen, Marianne Jung 77  
 Christensen, Marianne Udengaard 78  
 Christensen, Marius Bjerre 58  
 Christensen, Martin 48  
 Christensen, Michael 62  
 Christensen, M. A. 38  
 Christensen, Niels Aage 26  
 Christensen, Niels Bo 76  
 Christensen, Peder 25  
 Christensen, Pia 80  
 Christensen, Poul 70  
 Christensen, Poul 75  
 Christensen, Robert 42  
 Christensen, Ruth 57  
 Christensen, Siegfred 50  
 Christensen, Søren Nordlund – se Nordlund  
 Christensen, Tage Lund 66  
 Christensen, Thorkild Sanggaard – se Sanggaard  
 Christensen, Thormod 60  
 Christensen, Vagn A. 64  
 Christensen, Verner 68  
 Christensen, Werner 29  
 Christensen, Aage 21  
 Christiani, Chr. 11  
 Christiansen, Agner 51  
 Christiansen, Arnold 21  
 Christiansen, Carl Stougård 57  
 Christiansen, Caspar 26  
 Christiansen, Hans 70  
 Christiansen, Harry 38  
 Christiansen, H. P. M. 23  
 Christiansen, Kurt A. 58  
 Christiansen, Kristian V. 64  
 Christiansen, Poul Erik 51  
 Christiansen, Søren 69  
 Christiansen, Viggo 38  
 Christiansen, Aage 37  
 Christoffersen, Ejnar 21  
 Christoffersen, Frode Ø. 62  
 Christoffersen, Knud 68  
 Christoffersen, Niels 76  
 Christoffersen, Per Engelbrecht 80  
 Christophersen, Jørgen 54  
 Chwalibog, André 71  
 Clausager, Peder 49  
 Clausen, Asger 73  
 Clausen, Christian 61  
 Clausen, Erik 34  
 Clausen, Helge 41
- Clausen, Helge 53  
 Clausen, Hjalmar 28  
 Clausen, Ib 49  
 Clausen, Ib Bruun 71  
 Clausen, Jana 82  
 Clausen, Jens S. 46  
 Clausen, Johannes 70  
 Clausen, Keld 53  
 Clausen, Ole 74  
 Clemmensen, Henning Holt 67  
 Cold-Ravnkilde, Fritz 30  
 Conrad, Nis 37  
 Cornelius-Knudsen, Kaj 34  
 Cortes, Kirsten 82  
 Cour, Anthon la 44
- Dahl, Birger 68  
 Dahl, Hans 73  
 Dahl, Henning 67  
 Dahm, Grete 25  
 Dahm, Henrik Rafn 53  
 Dahlgaard, Laust 69  
 Dalgas, Henrik 15  
 Dalgaard, Preben 73  
 Dall, Haakon 61  
 Dall, Paul Werner 67  
 Dalsgaard, Jóannes 70  
 Dalsgaard, Anders 81  
 Dalsgaard, Erik 53  
 Dalsgaard, Hans 62  
 Dalsgaard, Jens Peter 34  
 Dalsgaard, Karl Kristian 34  
 Dalsgaard, Niels Kjeld 62  
 Dalsgaard, Otto 49  
 Dam, Einar 15  
 Dam, Folmer 21  
 Dam, Folmer 71  
 Damgaard, F. K. 21  
 Damgaard, Karl 54  
 Damgaard, Knud T51  
 Damgaard, Mette – se Frederiksen  
 Damgaard Pedersen, Frede 74  
 Damgaard-Larsen, Søren 73  
 Damholt, Konrad 50  
 Damm, Erik 62  
 Damm, Leo Hammerich 82  
 Damsgaard, Kristen 28  
 Damsgaard-Sørensen, Ove 38  
 Danielsen, Jens Holm 62  
 Danielsen, Viggo 64  
 Danø, Gunnar 39  
 Daugaard, Jørgen 74  
 Davidsen, Bendt 21  
 Davidsen, David 25  
 Davidsen, Vagn Aage 49  
 Debel, Gert 58  
 Dencker, M. C. 33  
 Diederich, Andreas 37  
 Dieckmann, Christian 56  
 Diget, Niels Peter 77  
 Digmann, G. K. 45  
 Dinesen, Arne 29  
 Dinesen, Johannes 66  
 Dissing Jensen, Vagn 66  
 Dissing, Aage 68  
 Ditlefsen, Åse 81  
 Dittmer, Ove C. 54  
 Dokken, Ivar 15  
 Doll, Hans 61

- Dollerup, Jens 49  
Dollerup-Nielsen, Harald 54  
Dons Christensen, Johs. – se Christensen  
Dorph-Petersen, S. K. 35  
Dreier, Kristian 51  
Dreisler, P. M. 38  
Drewsen, Arne 54  
Drewsen, Helge 21  
Drewsen, Kjell 51  
Drewsen, N. A. 40  
Driivsholm, Klaus 74  
Drucker, Bernd 48  
Drud, Christian 44  
Dræby, Svend 27  
Duchwaider, Jan 79  
Due, Flemming 60  
Due, Mogens 71  
Due, Osvald 23  
Due, Aage 21  
Due Pedersen, Torben 59  
Dullum, Niels 25  
Duus, Egon 55  
Duus-Nielsen, Georg 19  
Duusgaard, Niels 16  
Dybdahl, Holger Bunk 60  
Dybro, Povl E. 51  
Dybvad, H. P. 45  
Dyhr, Finn 70  
Dyrbjerg, Hans 55  
Dyrbye, Kjeld 47  
Dyrbye, Niels 21  
Dyrbye, Niels Aage 51  
Døssing, Henrik Vejen 72
- Ebbesen, Ejnar 34  
Ebbesen, Jens Søgaard 47  
Ebbesen, Olav Vind 69  
Ebbesen, Aage 38  
Eg, Svend 72  
Egede, Kurt 56  
Eggum, Bjørn O. 57  
Egholm, Simon 39  
Egholm, Torben 75  
Eide-Jørgensen, Erik 53  
Eiland, Finn 75  
Einarsson, Grétar 71  
Einarsson, Pálmi 23  
Einshøj, Per 74  
Eising, Karl 51  
Ejler, Kjeld 56  
Ejsing, Gunnar 17  
Elkjær, Kristen 51  
Elkjær, Mogens 65  
Elleby, Frede 52  
Ellegaard, Hans Christian 67  
Elm, Børge 47  
Elm, Frede 48  
Elmose, Niels 37  
Elsnab, Johs. Skytte 75  
Elten, Georg 66  
Elting, M. E. 23  
Elvstrøm, Niels 69  
Emanuelsson, Jytte 77  
Emborg, Lars 74  
Emdal, Per 75  
Emmersen, L. K. 25  
Enemark, Kim 79  
Enemark, Leif 73  
Enevoldsen, Tage 58
- Engel, Georg 72  
Engelbert, Vibeke 26  
Englyst, Hans 66  
Engsbro, Bent 62  
Enoch, Herbert Zvi 59  
Eppendorfer, Wilfried 58  
Erichsen, Claus 70  
Eriksen, Børge 48  
Eriksen, Carl G. 66  
Eriksen, Egon 44  
Eriksen, Flemming I. 70  
Eriksen, Kaj Nymann 54  
Eriksen, Niels Møller 45  
Eriksen, P. E. 47  
Eriksen, Per T. 71  
Eriksen, Svend 49  
Eriksson, Jóhannes 57  
Ermose, Christian 62  
Erp, Dagmar 66  
Esbensen, Christian 28  
Eskelund, Henry 49  
Eskholm, Thorkild 61  
Eskildsen, Gunnar 66  
Eskildsen, Peter 76  
Eskildsen, Thomas 79  
Espenhain, Flemming 75  
Espersen, Hans R. 62  
Eventdt, Sven 34
- Faber, Ejnar 39  
Fabricius, Hartvig 14  
Fallesen, Jørn 77  
Fastergaard, Mads 64  
Fastrup, Jens 19  
Fausbøll, Mogens 73  
Fenger, Bo Hauch 31  
Fenger, Vagn Hauch 30  
Fernández, José 74  
Filipson, Jens 31  
Finborud, Nils 50  
Fink, Else Jensen 77  
Fink, Ernst Trier 37  
Fink, Gunnar 74  
Fink, Hans Kjeld 82  
Fischer, Jørgen 70  
Fischer, Otto 57  
Fisker, Anders 61  
Fisker, Steffen 48  
Fisker, Svend 31  
Fjeld, Harald E. 57  
Flengmark, Poul 66  
Flensborg, Hanne 78  
Flensborg, Jørgen 78  
Flyng, Ole Peder 80  
Foersom, Povl 47  
Fog, Erik 81  
Fog-Petersen, Vagn 37  
Foged, Arne 66  
Foged, Erik 39  
Foged, Jens E. 37  
Fogh, Hans Th. 66  
Fogh, Aage 20  
Fogtmann, H. P. 48  
Foldager, Georg 39  
Foldager, Jens 40  
Foldager, John 69  
Folving, Hjalmar 43  
Frandsen, Arnold Østergaard – se Østergaard-Frandsen  
Frandsen, Bent Allerslev 72
- Frandsen, Børge 62  
Frandsen, F. C. 28  
Frandsen, Henning 53  
Frandsen, J. Th. 49  
Frandsen, Jørgen 62  
Frandsen, Karl 64  
Frandsen, Knud Jørgen 36  
Frandsen, Martin 41  
Frandsen, Niels Kynne 28  
Frandsen, Niels F. 70  
Frandsen, Niels 74  
Frandsen, Peder Dalgaard 45  
Frandsen, Aage Ejvind 72  
Frank, Folmer B. 59  
Frank, Povl Solmer 61  
Franzen, Erhardt 69  
Fredens, Ole 15  
Fredenslund, Anders 67  
Fredenslund, Ejnar 38  
Fredenslund, Erik 68  
Fredenslund, Søren 32  
Frederiksen, Anders 55  
Frederiksen, Arne 53  
Frederiksen, Carlo 60  
Frederiksen, Christen 66  
Frederiksen, Hans 50  
Frederiksen, Henry 35  
Frederiksen, Jens Højland 59  
Frederiksen, Johannes 29  
Frederiksen, Knud G. 50  
Frederiksen, Mette 75  
Frederiksen, Ove 56  
Frederiksen, Poul Lønborg 54  
Frederiksen, Svend 59  
Frederiksen, Thøger 21  
Fredslund, Aage 70  
Fredsoe, Andreas 39  
Freisleben, Otto 73  
Frejwald, Finn 69  
Frits, Ege 81  
Fritsen, Hugo 65  
Fritzner, Martin 74  
Frogner, Stein 57  
From, Arne 30  
From, Jørgen F. 73  
Fruegaard-Pedersen, Kristian 78  
Frøhr, Egon 76  
Fuglsang, Svend 65  
Funder, Jens Visby 53  
Funder, Keld Daa 66  
Funkquist, Bengt 23  
Futtrup, Alfred 62  
Fynbo, Arne 23  
Førch, Niels 54  
Føring, Peter 52
- Gade, Helge 62  
Gade, Leif 76  
Galle, J. 21  
Gam, Kristian 77  
Gam, N. P. 35  
Gedbjerg Christensen, Chr. 47  
Geltling, Holger 64  
Gestsson, Hjalti 41  
Gilgen, Zipora – se Kragelund  
Gitz-Johansen, Rudi 52  
Gjelstrup, Jens 18  
Gjern, Erna 51  
Gjødrick-Andersen, Per 71



Glad, Thorkild 25  
 Glem-Hansen, Niels 61  
 Goldbeck, Tove 82  
 Gormsen, Marius 19  
 Gosvig, Vilhelm 64  
 Gotthardsen, Johannes M. 67  
 Gottlieb, Bent 43  
 Gottlieb-Petersen Christian 75  
 Gottrup, Ole 72  
 Grabowski, Stephan 35  
 Gram, Georg 30  
 Gram, Karen Bay 17  
 Gram, Niels Henrik 79  
 Grane, Svend 34  
 Grathe, Knud 71  
 Grauslund, Jørgen 60  
 Graversen, Jens 36  
 Graversen, Henning 65  
 Graversen, Svend 58  
 Gravsholt, Hans 64  
 Gregersen, Anders 51  
 Gregersen, Gunnar Bloch 48  
 Gregersen, Karl 61  
 Gregersen, Aage 35  
 Gregers-Hansen, Peder 27  
 Greve, Niels 54  
 Groos, Peder 59  
 Groth, Erik 74  
 Grue-Sørensen, Svend 24  
 Grunnet, H. Østergaard 33  
 Grut, Vivian Harald 25  
 Grüner, Sven 48  
 Grøn, Vibeke Rask 82  
 Grønbæk, Ole 77  
 Grønbæk, Per 79  
 Grøntved, Johannes 73  
 Grøntved, L. P. 23  
 Gudnason, Agnar 50  
 Guldborg, Daniel 46  
 Gumpel, Hans 46  
 Gunnarsson, Pétur 36  
 Gylling, Morten 80  
 Götzsche, Henning T50  
  
 Hafstrøm, Carl 49  
 Hald, Jørgen 73  
 Hald, Niels 66  
 Haldrup, Anita 79  
 Haldrup, Christian 79  
 Haldrup, T. V. 45  
 Halling Nielsen, Gylling 66  
 Hallquist, Jens 69  
 Hallsson, G. S. 16  
 Haltrup, K. B. 56  
 Hammer, Vagn 72  
 Handberg, Jørgen 64  
 Handberg, Knud 40  
 ben Hannine, Salah 62  
 Hansen, A. M. 20  
 Hansen, Anders Green 74  
 Hansen, Andreas 50  
 Hansen, Arne K. 42  
 Hansen, Arne 50  
 Hansen, Arne 58  
 Hansen, Arne Flintegård 37  
 Hansen, Axel 18  
 Hansen, Bent 21  
 Hansen, Bent Venzel 81  
 Hansen, Bernhard Bruun 42  
 Hansen, Bjarne 62  
 Hansen, Bjarne 70  
 Hansen, Brynjulf 45  
 Hansen, Børge 51  
 Hansen, Carl Erik 60  
 Hansen, Carlo 70  
 Hansen, Carsten Ulrik 71  
 Hansen, Christen 71  
 Hansen, Christian 71  
 Hansen, Christian 81  
 Hansen, Chr. Peiter 71  
 Hansen, Claus Skov 73  
 Hansen, Egon 55  
 Hansen, Eigil 47  
 Hansen, E. M. 22  
 Hansen, Ejvind 67  
 Hansen, Ejvind Rubæk 62  
 Hansen, Ellen Damgaard 79  
 Hansen, Erik 49  
 Hansen, Erik 52  
 Hansen, Erik Engvang 73  
 Hansen, Erik Juul 47  
 Hansen, Erling 61  
 Hansen, Ernst 53  
 Hansen, Georg 70  
 Hansen, Gjerluf 78  
 Hansen, Gjerløv 28  
 Hansen, Gunnar Laurids 70  
 Hansen, Gunner Kjer 65  
 Hansen, Hans 46  
 Hansen, Hans Alfred 28  
 Hansen, Hans Bundgaard 74  
 Hansen, Hans Christian 26  
 Hansen, Hans Henrik 70  
 Hansen, H. H. Holme 11  
 Hansen, Hans Lausten 74  
 Hansen, Hans Mose 35  
 Hansen, H. N. 25  
 Hansen, Hans Palna 20  
 Hansen, Hans Peder 70  
 Hansen, Hans Peter 51  
 Hansen, Hans J. Spandet 61  
 Hansen, Hans Trier 19  
 Hansen, Harald 24  
 Hansen, Harry 64  
 Hansen, Helge 36  
 Hansen, Helge 68  
 Hansen, Helge Langborg 73  
 Hansen, Helmer 47  
 Hansen, Helmuth Falch 26  
 Hansen, Henning Friis 79  
 Hansen, Henning Peter 29  
 Hansen, Henning West 79  
 Hansen, Henrik 73  
 Hansen, Henry Ejlersen 47  
 Hansen, Herman 21  
 Hansen, Herman Boskov 61  
 Hansen, Holger 20  
 Hansen, Holger 41  
 Hansen, Holger 69  
 Hansen, Holger Johannes 57  
 Hansen, Inglev 72  
 Hansen, Ingolf Skovbjerg – se  
     Skovbjerg  
 Hansen, Iver A. 42  
 Hansen, Jacob 33  
 Hansen, Jacob E. 40  
 Hansen, Jens 65  
 Hansen, Jens Kristian 29  
 Hansen, Jens Kristian 36  
 Hansen, Jens Lillose 65  
 Hansen, Jens Otto 71  
 Hansen, Jens Peder 38  
 Hansen, Jens Peter 39  
 Hansen, Jens Peter 66  
 Hansen, Jens Radohr 39  
 Hansen, Jens Søren 25  
 Hansen, Jesper Ravn 82  
 Hansen, Jette Nydam 82  
 Hansen, Johs. 30  
 Hansen, Johs. Vagner 74  
 Hansen, Johs. Winther 49  
 Hansen, Jørgen 70  
 Hansen, Jørgen Christen 20  
 Hansen, Jørgen Dabelsteen 77  
 Hansen, Jørgen Frederik 70  
 Hansen, Jørgen Steen 56  
 Hansen, Kaj 54  
 Hansen, Kaj 66  
 Hansen, Karl H. Levin 28  
 Hansen, Kjeld 79  
 Hansen, Knud 30  
 Hansen, Knud 46  
 Hansen, Knud 62  
 Hansen, Knud Brun 43  
 Hansen, Kristen 19  
 Hansen, Lars Bernt 74  
 Hansen, Laurits Lydehøj 73  
 Hansen, Laurits Peter 14  
 Hansen, Leif Torp 66  
 Hansen, Lorens 53  
 Hansen, Lorenz 50  
 Hansen, Mads 53  
 Hansen, Marius 21  
 Hansen, Michael Bleiken 56  
 Hansen, Mogens 40  
 Hansen, Mogens 69  
 Hansen, Mogens Stendal 70  
 Hansen, Niels Enggaard 67  
 Hansen, Niels Engvang 37  
 Hansen, Niels Erik 67  
 Hansen, Niels Fønsskov 54  
 Hansen, Niels Marius 41  
 Hansen, Ocke 42  
 Hansen, Olaf 37  
 Hansen, Ole Klejls 73  
 Hansen, Ole Torpegaard 79  
 Hansen, Orla 49  
 Hansen, Ove 49  
 Hansen, Ove 52  
 Hansen, Per Andreas 60  
 Hansen, Per Christian 71  
 Hansen, Per Hans 80  
 Hansen, Per Kofod 54  
 Hansen, Peter Andreas 30  
 Hansen, Peter Christian 54  
 Hansen, Peter Edvard 20  
 Hansen, Peter Egon 62  
 Hansen, Peter Jørgen 40  
 Hansen, Peter Lønby 26  
 Hansen, Poul Anton 71  
 Hansen, Poul Bildsøe 41  
 Hansen, Poul Christian 45  
 Hansen, Poul Erik Dam 66  
 Hansen, Poul Fynbo 60  
 Hansen, Povl Trier 48  
 Hansen, Riber Moser 70  
 Hansen, Svend Erik 47  
 Hansen, Svend Erik 69  
 Hansen, Svend Hoffman 31  
 Hansen, Svend Nissen 62

- Hansen, Svend Stanley 57  
Hansen, Svend Aage 56  
Hansen, Svend Aage 57  
Hansen, Svend Aage  
Lydehøj 74  
Hansen, Sven-Otto 61  
Hansen, Søren 58  
Hansen, Søren Christian 68  
Hansen, Thyge Dahl 80  
Hansen, Torben Falck 70  
Hansen, Vagn Fogh 40  
Hansen, Vagn Libak 62  
Hansen, Vagn Lindebo 37  
Hansen, Verner 64  
Hansen, Villy 39  
Hansen, Vivian Harald Grut –  
se Grut  
Hansen, Åge 26  
Hansen, Åge 56  
Hansen, Åge 73  
Harboe, Nils 50  
Harder, Knud 27  
Harreschou, Frantz 26  
Hartel, Witold 58  
Hasling, Hans 47  
Haubro, Aksel 50  
Hauch, Olaf 34  
Haugen, Arvid E. 56  
Haugaard, Svend 38  
Haugum, Einar 62  
Haun, Susanne 80  
Haunstrup, Niels 32  
Have, Henrik 66  
Have, Jacob 46  
Have, Svend Erik 72  
Haven, Palle 70  
Havskov-Jensen, Peter 60  
Havsteen-Mikkelsen, Olaf 69  
Heckscher, Grete – se Dahm  
Hede, Knud 57  
Hede, Peter 28  
Hedegaard, Anker 43  
Hedegaard, Ejner 67  
Hedegaard, Jens 54  
Hedegaard, Mogens 70  
Hedelund, Børge 53  
Heebøll, Johs. 76  
Heick, Frederik 31  
Heick, Johannes 67  
Heide, Morten 81  
Heidmann, Bent 62  
Heilesen, Bent 50  
Heilesen, Mogens 49  
Heineke, Heinrich 29  
Hejlesen, Ejvind 54  
Heldbjerg, Arne 51  
Helgason, Vigfus 20  
Helledie, Ole 45  
Hellemann, Niels 72  
Heller, Rudolf 32  
Helles, Axel 62  
Helligsen, Svend 62  
Helth, Gotfred 47  
Hemmingsen, H. P. 12  
Hemmingsen, Kristian 37  
Hempel-Jørgensen, Eigil 47  
Hendriksen, Søren 82  
Henneberg, Knud 44  
Henneberg, Tage 52  
Henneberg, Uffe 74  
Henneke, Ingrid 79  
Henningsen, Arne 58  
Henriksen, C. J. 44  
Henriksen, Hans Jakob 49  
Henriksen, Johs. Bak 52  
Henriksen, Jørgen 75  
Henriksen, Kaj 67  
Henriksen, Laurits  
Liengård 47  
Henriksen, Aage 49  
Henriques, Ettie 47  
Herbo-Rasmussen, Anders 21  
Herløv, Leif 70  
Hermann, C. J. 21  
Hermansen, John Erik 74  
Hermansen, Jørgen Evald 47  
Hermansen, Martin 57  
Hernø, Alf 21  
Hessellund Jensen, Niels Lykke  
– se Jensen  
Hestbech, Georg 57  
Hiemstra, Vim Henri 56  
Hillemann, Georg 61  
Hillersborg, Mads Bjerre 38  
Hilgaard, Ingvar Bjørn 50  
Himmelstrup, Gunnar 48  
Hindhede, Jens 69  
Hindrichsen, Friedrich 76  
Hirsch, Mikael 81  
Hjaltelin, Harry 67  
Hjarnø, Claus 77  
Hjeds, Jan 81  
Hjerpsted, Birthe 48  
Hjerpsted, Uffe 48  
Hjerrild, Karl 68  
Hjort, Tage 66  
Hjortsholm, Kurt 72  
Hofstede, Max 59  
Holdensen, Kr. Bech 54  
Holm, Arne Høgsbro 16  
Holm, Claus 80  
Holm, Erik Høgsbro 53  
Holm, Holger Larsen 60  
Holm, Jens Snedker 65  
Holm, Jesper 80  
Holm, Johan 73  
Holm, Kaj Thyge 71  
Holm, Mikkel S. 49  
Holm, Poul 54  
Holm, Svend Nørgaard 48  
Holm, Søren 62  
Holm-Andersen, Georg 62  
Holm-Nielsen, Jens Bo 79  
Holm-Pedersen, Jens 62  
Holmegård, Poul 54  
Holmkvist, Jens 71  
Holst, Kristian 71  
Holst, S. M. 32  
Holst-Jensen, Alfred 18  
Holtse, Birger 77  
Hornstrup, Niels 66  
Hornum, Aage 27  
Horup, Niels 61  
Horváth, Zoltán 61  
Hostrup, Svend 64  
Hostrup-Pedersen, Peder 31  
Houbak, Frode 58  
Houe, Erik Kirk 71  
Houghton-Larsen, Jørgen 61  
Hougaard, Kristian 34  
Hove, Robert 75  
Hove, Th. Th. 34  
Hovmand, Aage 51  
Hovmand-Hansen, M. E. 31  
Hovmand-Hansen, Sten 71  
Howarth, Georg 46  
Hoydal, Karsten 36  
von der Hude, Rolf 33  
Hulgård, Poul 62  
Hulgaard, Svend Aage 47  
Hulsrøj, Hans 37  
Husby, Jens 70  
Husted, Knud Peter 55  
Husted-Andersen, Sven 36  
Huusgaard, Joen 26  
Hvelplund, Christian 66  
Hvelplund, Niels-Jørgen 76  
Hvelplund, Torben 71  
Hviid, Kristian 53  
Hviid, Peter Vilhelm 67  
Hviid, Poul 66  
Høg, Christian 73  
Høg, Sigurd 52  
Høgh, Anders 52  
Høgh, Peder 46  
Høgh-Olsen, Ole 72  
Høgild, Steffen Juul 76  
Høier, Sven 68  
Højbjerg, Gunnar 49  
Høj, Folmer 67  
Høj, Frits 74  
Højberg, Ejnar 45  
Højer-Pedersen, Sv. 46  
Højgaard, Anders 79  
Højgaard, Jørgen 74  
Højgaard-Olsen, N. J. 26  
Højmark, Jens V. 64  
Højvang, Aage 15  
Høst, Christian 49  
Høy, Jens Johnsen 72  
Høy, Niels Johnsen 73  
Høyer, Aksel 77  
Høyer, Birthe – se Hjerpsted  
Høyer, Hans 31  
Høygaard, Niels 44  
Haahr, Peder 68  
Haahr, Vagner 55  
Haaning, Henry E. 58  
Haas, Heinrich 58  
Ilsoe, Kristian 62  
Ingvorsen, Jens Holger 81  
Ingwersen, Jens 76  
Ipsen, E. J. 45  
Ipsen, Helle 52  
Irgens-Møller, Alfred 50  
Israelsen, Mogens 62  
Iversen, E. 17  
Iversen, H. J. Skovgaard 67  
Iversen, Helmer 37  
Iversen, Iver 57  
Iversen, Jens Iver 59  
Iversen, Karsten 10  
Iversen, Korna – se Jensen  
Iversen, Peder Kirk 81  
Iversen, Reimar 64  
Iversen, Robert 39  
Iversen, Torben 69  
Iversen, Aage 32

Jacobsen, Aksel 51  
 Jacobsen, Anders Peder 49  
 Jacobsen, Barner 37  
 Jacobsen, Børge Guhle 38  
 Jacobsen, Hans Jacob 28  
 Jacobsen, Harald Holm 43  
 Jacobsen, Henry Peter 48  
 Jacobsen, Jacob 52  
 Jacobsen, Jacob 72  
 Jacobsen, Jacob Ankjær 41  
 Jacobsen, Jacob F. 10  
 Jacobsen, Jens Jacob 52  
 Jacobsen, Jens Peter 28  
 Jacobsen, Karl Aage 49  
 Jacobsen, Kristian 25  
 Jacobsen, L. Bomholt 40  
 Jacobsen, Ole Borregaard 53  
 Jacobsen, Ole Kirk 41  
 Jacobsen, Per 52  
 Jacobsen, Peter 79  
 Jacobsen, Poul Slott-Bruun 80  
 Jacobsen, Poul-Erik 73  
 Jacobsen, Svend 47  
 Jacobsen, Svend Aage 49  
 Jacobsohn, Siegfried 47  
 Jakobsen, Bent 64  
 Jakobsen, Erik Hovgaard 56  
 Jakobsen, Gunnar 80  
 Jakobsen, Jens 24  
 Jakobsen, Jens Jørgen 39  
 Jakobsen, Jørgen 65  
 Jakobsen, Kay 45  
 Jakobsen, Kirsten 66  
 Jakobsen, Kristen 54  
 Jakobsen, L. E. 51  
 Jakobsen, Mogens 51  
 Jakobsen, Niels Gert 72  
 Jakobsen, Paul 53  
 Jakobsen, Povl Erik 47  
 Jakobsen, Rasmus 26  
 Jakobsen, Svend Tage 48  
 Jakobsen, Tage 37  
 Jamt, Ottar 55  
 Jarløv, Jens 52  
 Jellesen, Jens Peter 74  
 Jelnes, Stig 69  
 Jelsbak, Anton 17  
 Jennings, Inge K. 31  
 Jensen, Aksel 68  
 Jensen, Aksel Baadsgaard 60  
 Jensen, Anders Holst 76  
 Jensen, Anders Højgaard – se Højgaard  
 Jensen, Anthon la Cour – se Cour  
 Jensen, Arne 57  
 Jensen, Arne 62  
 Jensen, Arne Sigvald – se Vestergaard-Jensen  
 Jensen, Axel Brun 62  
 Jensen, Bent 65  
 Jensen, Bent Bjørnager 70  
 Jensen, Bent Gam 58  
 Jensen, Bent Vejsgaard 76  
 Jensen, Bernt Lund – se Lund Jensen  
 Jensen, Bertel 52  
 Jensen, Boje 68  
 Jensen, Børge 42  
 Jensen, Børge 69  
 Jensen, Børge Holst 62  
 Jensen, Carl Ancher 24  
 Jensen, Carl Harry 29  
 Jensen, Carl Jørgen 72  
 Jensen, Charles F. 44  
 Jensen, Chr. Richardt 69  
 Jensen, Egon 49  
 Jensen, Einar 16  
 Jensen, Einar 43  
 Jensen, Ejnar 43  
 Jensen, Else Bollerup 77  
 Jensen, Emil Vestergaard 52  
 Jensen, Engelhart 40  
 Jensen, Erik 49  
 Jensen, E. Henning 58  
 Jensen, E. Hjelholt 47  
 Jensen, Erik Juul 72  
 Jensen, Erik Møller 38  
 Jensen, Erik Nymark 57  
 Jensen, Erik Riis 57  
 Jensen, Erling 47  
 Jensen, Erling 47  
 Jensen, Erling Reinholt 45  
 Jensen, Filt 49  
 Jensen, Finn 78  
 Jensen, Flemming Lønbæk 71  
 Jensen, Frede 47  
 Jensen, Frits Ove 30  
 Jensen, Frits Ove 44  
 Jensen, Frode 76  
 Jensen, Gudmund 53  
 Jensen, Gunnar 52  
 Jensen, Hans 45  
 Jensen, Hans T50  
 Jensen, Hans Arne 62  
 Jensen, Hans Askov 69  
 Jensen, Hans Carl 45  
 Jensen, Hans Christian 45  
 Jensen, Hans Frederik 44  
 Jensen, Hans Jessen 51  
 Jensen, Hans Kristian Højgaard 74  
 Jensen, Hans Laurits 20  
 Jensen, Hans Marius 39  
 Jensen, Hans Peter 61  
 Jensen, Harald 26  
 Jensen, Harald 40  
 Jensen, Henning 49  
 Jensen, Henning 52  
 Jensen, Henning 56  
 Jensen, Henning 59  
 Jensen, Henning 74  
 Jensen, Henrik T51  
 Jensen, Henrik Krebs 71  
 Jensen, Henry E. 62  
 Jensen, Holger 19  
 Jensen, Holger 61  
 Jensen, Holger Land 24  
 Jensen, Holger Videbæk 67  
 Jensen, Ib Møller 82  
 Jensen, Ingemann 34  
 Jensen, Iver 57  
 Jensen, Jens 48  
 Jensen, Jens 61  
 Jensen, Jens 62  
 Jensen, Jens Duedahl 59  
 Jensen, Jens Hartvig 70  
 Jensen, Jens Jeppesen 38  
 Jensen, Jens Martin 66  
 Jensen, Jens Peter 40  
 Jensen, Jens Stougaard 80  
 Jensen, Jens V. Overgaard 62  
 Jensen, Johan D. 78  
 Jensen, Johs. 12  
 Jensen, Johs. 29  
 Jensen, Johs. 41  
 Jensen, Johannes 74  
 Jensen, Johannes Fløystrup 64  
 Jensen, Johs. M. 47  
 Jensen, Josva Møller 82  
 Jensen, Jørgen 39  
 Jensen, Jørgen Fris 54  
 Jensen, Jørgen Juul 74  
 Jensen, Jørgen Møller 70  
 Jensen, Jørgen Peder 79  
 Jensen, Kai 30  
 Jensen, Kaj Schmidt 57  
 Jensen, Karl 30  
 Jensen, K. A. 17  
 Jensen, K. Kragelund 25  
 Jensen, Karlo 67  
 Jensen, Karsten 76  
 Jensen, Karsten Krog 74  
 Jensen, Karsten Krogh 74  
 Jensen, Kathrine M. 82  
 Jensen, Knud 35  
 Jensen, Knud 36  
 Jensen, Knud Arne 48  
 Jensen, Knud Kirkegaard 80  
 Jensen, Knud Aavang 66  
 Jensen, Korna 74  
 Jensen, Kr. Dahlgard 38  
 Jensen, Kristian 40  
 Jensen, Kristian 62  
 Jensen, Kristian 72  
 Jensen, Kristian Dreier – se Dreier  
 Jensen, Lars Bjarne 72  
 Jensen, Lars Peter 20  
 Jensen, Laust B. 29  
 Jensen, Leif Ejlebjerg 71  
 Jensen, Louis Andreas 35  
 Jensen, Marius Wellner 50  
 Jensen, Martin Busk 38  
 Jensen, Mogens Toft 80  
 Jensen, Morten Karl 57  
 Jensen, Niels 28  
 Jensen, Niels 62  
 Jensen, Niels 70  
 Jensen, Niels Einar 55  
 Jensen, Niels Holger 72  
 Jensen, Niels Jørgen Koed 72  
 Jensen, Niels Kristian 26  
 Jensen, Niels Lykke Hesselund 34  
 Jensen, Ole 55  
 Jensen, Ole 66  
 Jensen, Ole 76  
 Jensen, Ole Bjørn 44  
 Jensen, Ole Øster 66  
 Jensen, Oluf Højstrup 38  
 Jensen, Ove Bech 69  
 Jensen, Ove Dam 52  
 Jensen, Peder Arthur 53  
 Jensen, Peder Elbæk 67  
 Jensen, Peter 48  
 Jensen, Peter Neergaard 42  
 Jensen, Poul 61  
 Jensen, Poul Find 71  
 Jensen, Preben Møller 74



- Jensen, Rikardt 41  
 Jensen, Rudolf 40  
 Jensen, Sigurd 23  
 Jensen, Sigurd 39  
 Jensen, Steen 82  
 Jensen, Sven Ejlif 35  
 Jensen, Svend Erik 62  
 Jensen, Svend Grabow 38  
 Jensen, Svend Karlskov 37  
 Jensen, S. P. 43  
 Jensen, Svend R. 36  
 Jensen, Svend Aage 51  
 Jensen, Tage 61  
 Jensen, Th. 16  
 Jensen, Th. André 17  
 Jensen, Thorkild 55  
 Jensen, Th. Fjord 20  
 Jensen, Torben Gundlund 74  
 Jensen, Tue Bjørn 72  
 Jensen, Uolevi Hessellund 59  
 Jensen, Vagn 74  
 Jensen, Vagn Dissing – se  
 Dissing  
 Jensen, Vagn Frede 48  
 Jensen, Vagn Aaskov 70  
 Jensen, Verner – se  
 Lund-Jensen  
 Jensen, Verner 69  
 Jensen, Verner Erland 40  
 Jensen, Verner Nybro 68  
 Jensen, Viggo 57  
 Jensen, Aage 58  
 Jensen, Aage Egebjerg 60  
 Jensen-Sønderup, J. Th. 16  
 Jeppe-Jensen, Thora 45  
 Jeppesen, Laurids 39  
 Jeppesen, Martin 51  
 Jeppesen, Rasmus P. 24  
 Jepsen, Arne 40  
 Jepsen, Daniel 57  
 Jepsen, Ernst 65  
 Jepsen, Hans 47  
 Jepsen, Hans Lehnhardt 74  
 Jepsen, Hans M. 51  
 Jepsen, Karl Johan 73  
 Jepsen, Laust 66  
 Jepsen, Morten 24  
 Jepsen, Ole Stokholm 70  
 Jepsen, Svend Erik 58  
 Jepsen, Søren Chr. 72  
 Jespersen, Claus Branner 65  
 Jespersen, Egon Kold 60  
 Jespersen, Jens Thomas 72  
 Jespersen, Ludvig 19  
 Jespersen, Nicolai 30  
 Jespersen, Th. 60  
 Jessen, Bent 66  
 Jessen, Bent Stengaard 76  
 Jessen, Klavs 62  
 Jessen, Knud 58  
 Jessen, P. H. 16  
 Jochumsen, Per 50  
 Johannesen, Palle 77  
 Johannsen, Gerhardt  
 Høiriis 42  
 Johannsen, Peter Iver 69  
 Johansen, Arne 42  
 Johansen, Bent R. 53  
 Johansen, Børge 68  
 Johansen, Ejlif 49  
 Johansen, Ejvind 66  
 Johansen, Frede Skov T50  
 Johansen, Gunner 66  
 Johansen, Hans 65  
 Johansen, Hans Laurits 54  
 Johansen, Holger Buus 53  
 Johansen, Johs. 32  
 Johansen, Johannes 70  
 Johansen, Klaus D. 78  
 Johansen, Leif 76  
 Johansen, Niels Finn 81  
 Johansen, Svend 21  
 Johansen, Vagn Poul 67  
 Johansen, Verner 66  
 Johansen, Aage 59  
 Johnsen, Elisius 12  
 Johnsen, Gunnar 47  
 Johnsen, Peter Valdemar 41  
 Johnsen, Thorsteinn 44  
 Jollmann, Chresten 49  
 Jónsson, Arni 40  
 Jónsson, Eyvindur 37  
 Jónsson, Gudmundur 25  
 Jónsson, Olafúr 24  
 Jonsson, Per 44  
 Josefsen, Arent Bak 74  
 Juel, Aksel 41  
 Juel, Olaf 58  
 Juhl, Jens 74  
 Juhl, Mogens 60  
 Jung, Ole 77  
 Junge, Arne 58  
 Jungersen, Olav 60  
 Just, Arnold 56  
 Just, Søren 15  
 Justesen, Kristian Kamp 68  
 Justesen, Niels 62  
 Juul, Niels 71  
 Juul-Nielsen, Jeppe 62  
 Jystrup, Bendt 59  
 Jægum, Ejnar 35  
 Jørgensen, Aksel 72  
 Jørgensen, Anders 21  
 Jørgensen, Anders 79  
 Jørgensen, Andreas 52  
 Jørgensen, Asger 73  
 Jørgensen, Axel 72  
 Jørgensen, Børge 46  
 Jørgensen, Børge 80  
 Jørgensen, C. O. 16  
 Jørgensen, Carl Frede 29  
 Jørgensen, Christian 45  
 Jørgensen, Ejgil R. 72  
 Jørgensen, Ellen 82  
 Jørgensen, Erik 82  
 Jørgensen, Erik Juul 60  
 Jørgensen, Erling Ellegaard 57  
 Jørgensen, Eugenia 79  
 Jørgensen, Folke 49  
 Jørgensen, Frede Bro 23  
 Jørgensen, Gunnar 58  
 Jørgensen, Gunnar Bank 64  
 Jørgensen, Halfdan 29  
 Jørgensen, Hans Jørgen 35  
 Jørgensen, Hans  
 Møllegaard 60  
 Jørgensen, Harald 51  
 Jørgensen, Henry 39  
 Jørgensen, Henry Bjerge 30  
 Jørgensen, Henry Johs. Høj 73  
 Jørgensen, Ib 69  
 Jørgensen, Inge 59  
 Jørgensen, Inger Høst 43  
 Jørgensen, Jens Eg 50  
 Jørgensen, Jes Peter 23  
 Jørgensen, Johs. 53  
 Jørgensen, John J. 61  
 Jørgensen, Jørgen 47  
 Jørgensen, Jørgen 52  
 Jørgensen, Jørgen 66  
 Jørgensen, Jørgen Christian 47  
 Jørgensen, Jørgen Helms 56  
 Jørgensen, Jørn Gylling 71  
 Jørgensen, Karl S. 48  
 Jørgensen, Kirsten 80  
 Jørgensen, Knud Theilgaard –  
 se Theilgaard  
 Jørgensen, Knud Eli 53  
 Jørgensen, Knud Palsberg 64  
 Jørgensen, Kristen 26  
 Jørgensen, Laurids 36  
 Jørgensen, Lina 80  
 Jørgensen, Lisbeth 76  
 Jørgensen, Lise Nistrup 82  
 Jørgensen, Marie 17  
 Jørgensen, Michael 79  
 Jørgensen, Niels 65  
 Jørgensen, Niels Christian 68  
 Jørgensen, Ole 71  
 Jørgensen, Ove Juul 67  
 Jørgensen, Peter Astrup 36  
 Jørgensen, Poul 60  
 Jørgensen, Poul Erik 82  
 Jørgensen, Stanley 38  
 Jørgensen, Sten 72  
 Jørgensen, Svend 26  
 Jørgensen, Svend Bent 60  
 Jørgensen, Svend Johannes 42  
 Jørgensen, Søren M. 58  
 Jørgensen, Søren Olesen 73  
 Jørgensen, Søren Storgaard 59  
 Jørgensen, Tage Wichmann 49  
 Jørgensen, Thorben 82  
 Jørgensen, Villy 68  
 Jørgensen, Aage 38  
 Jørgensen, Aage Valdemar 35  
 Kaiser, Hans Jacob 52  
 Kall, Jørgen 47  
 Kampp, Rasmus 15  
 Kanstrup, Arne 40  
 Kanved, Poul 69  
 Kargaard, Aksel 37  
 Karlsson, Gisli 68  
 Karlsson, Kristján 33  
 Kaspersen, Erik 21  
 Kehlet, Carl Jørgen 67  
 Keller, Poul 48  
 Kemner, Marianne 79  
 Kernel, Willy 35  
 Kibæk, Maria 50  
 Kierkegaard, Hans 24  
 Kierkegaard, Lars 73  
 Kiil, Adolph 54  
 Kiilerich, Jakob 30  
 Kimer, Hans 69  
 Kirk, Jens 26  
 Kirk, Jens 71  
 Kirk, Ole 71  
 Kirkegaard, Jens 58

Kirkegaard, Sigfred 57  
 Kirkegaard, Svend 47  
 Kirknel, Erik 64  
 Kirsgaard, Elisabet 57  
 Kisselhegn, Steen 72  
 Kissmeyer-Nielsen, Erik 48  
 Kissmeyer-Nielsen, Knud 45  
 Kissmeyer-Nielsen, Søren 81  
 Kiærskou, Jørgen 74  
 Kjeldahl, Mogens 80  
 Kjeldsen, Henning 69  
 Kjeldsen, Jens Ove 72  
 Kjeldsen, Jørgen 68  
 Kjeldsen, Kristian 73  
 Kjeldsen, Niels 72  
 Kjeldsen, Niels Jørgen 79  
 Kjeldsen, Søren Holst 61  
 Kjeldsen, Vagn 67  
 Kjellerup, C. C. 20  
 Kjellerup, C. M. 35  
 Kjellerup, Viggo 57  
 Kjelstrup, Folmer 66  
 Kjemtrup, Kristen 47  
 Kjer-Nielsen, Nis 52  
 Kjerulff, Jørgen 72  
 Kjær, Arne 25  
 Kjær, Holger 72  
 Kjær, Inge 55  
 Kjær Jakob 55  
 Kjær, Johan Junker 67  
 Kjær Jørgen 35  
 Kjær, Lars 81  
 Kjær, M. Th. 42  
 Kjær, S. P. 48  
 Kjærboell, Bent 48  
 Kjærgaard, Holger 64  
 Kjærgaard, Ole 51  
 Kjærsgaard, Evald 58  
 Kjærsgaard, Jakob Fjord 82  
 Kjærsgaard, Niels 62  
 Kjørulff, Henry 21  
 Kjørulff, Jørgen 78  
 Kjøller, Christian 62  
 Kjastrup, Signe 79  
 Klausen, K. G. 51  
 Klausen, Peder 60  
 Klausen, Peder Søndergård 54  
 Klausen, Sigvald 48  
 Klemmensen, Helge 62  
 Klemmensen, Kjell 81  
 Klit, Carsten 77  
 Klitgård, Knud 48  
 Kloppenborg-Skrumsager, Anker 57  
 Kloster, Gudmund 68  
 Kloster, Hans 70  
 Klubien, Anton 56  
 Klæsøe, Uffe 74  
 Knudsen, Arne Kirkegaard 52  
 Knudsen, A. F. 21  
 Knudsen, Carl 52  
 Knudsen, C. P. 29  
 Knudsen, Erik 33  
 Knudsen, Flemming 73  
 Knudsen, Hans Jørgen 59  
 Knudsen, Hardy 47  
 Knudsen, Helge Veber 59  
 Knudsen, Jens 67  
 Knudsen, Jens Korsholm 72  
 Knudsen, Jens Lauring 74  
 Knudsen, Jens Chr. Nørgaard 77  
 Knudsen, Jens Peter 19  
 Knudsen, Jens Peter 56  
 Knudsen, Karl Erik 61  
 Knudsen, Kjærulff 48  
 Knudsen, Knud Erik Bach 77  
 Knudsen, Kristian Guldager 64  
 Knudsen, Kristian Mandrup 61  
 Knudsen, Leif 80  
 Knudsen, Merete 71  
 Knudsen, Niels Arne 82  
 Knudsen, Poul Henning 61  
 Knudsen, Sven Østergaard 62  
 Knudsen, Søren 58  
 Knudsen, Verner Rabølle 48  
 Knudsen, Viggo 31  
 Knudsen, Aage 23  
 Knuhtsen, Th. 40  
 Kobbernagel, Poul 40  
 Koch, Christian 81  
 Koch, E. H. 20  
 Koch, J. Bahne 52  
 Koefoed, Hans-Conrad 73  
 Koefoed, Thor 57  
 Kofoed, Axel Dam 42  
 Kofoed-Dam, Holger 66  
 Kolding, Erik 77  
 Konggaard, Søren P. 65  
 Kongsgaard, Niels Peter 67  
 Kongstad, Jørgen 36  
 Korfitsen, Jens 73  
 Korgaard, Erling 71  
 Korsgaard, K. M. T50  
 Korsgaard, Th. Hansen 17  
 Korsholm, Kristian 62  
 Korsholm, Kristian Peder 24  
 Kousgaard, Kristen 67  
 Koustrup, Per 52  
 Kovács, Georg 43  
 Krab, Andreas 51  
 Krabbe, Henning 73  
 Krag, Hans Knudt 80  
 Krag-Petersen, Hans Ejner 71  
 Kragelund, Kjeld 73  
 Kragelund, Zipora 73  
 Kragholm, Frederik 68  
 Kramer, Erland 71  
 Krarup, Christian 50  
 Kremmer, Per 77  
 Kring, Asger 33  
 Kring, Hans Jacob 62  
 Kristensen, Anders 26  
 Kristensen, Anders 61  
 Kristensen, Anders 82  
 Kristensen, Anders Buch 65  
 Kristensen, Anton 71  
 Kristensen, Bendt A. 59  
 Kristensen, Bente 81  
 Kristensen, Birthe 79  
 Kristensen, Børge 40  
 Kristensen, Edvard 39  
 Kristensen, Egon 56  
 Kristensen, Ejvind Højmosse 58  
 Kristensen, Erik 39  
 Kristensen, Erik Steen 81  
 Kristensen, Eyvind J. 64  
 Kristensen, Georg Vejling 46  
 Kristensen, Gunnar 53  
 Kristensen, Hans 64  
 Kristensen, Hans Christian 60  
 Kristensen, Hans Kristian 73  
 Kristensen, Harald 26  
 Kristensen, Harry 35  
 Kristensen, Ib 82  
 Kristensen, Ingemann 14  
 Kristensen, Jeppe 49  
 Kristensen, Jens Kristian 29  
 Kristensen, Johs. 17  
 Kristensen, Jørgen 50  
 Kristensen, Jørgen 58  
 Kristensen, Jørgen 61  
 Kristensen, Kjeld 70  
 Kristensen, Knud 59  
 Kristensen, Knud Bach 71  
 Kristensen, Knud Breinholt – se Breinholt  
 Kristensen, Kristen Høgsberg 41  
 Kristensen, Kristian 27  
 Kristensen, Kristian Peter 38  
 Kristensen, Leif Tange – se Tange  
 Kristensen, Mads 72  
 Kristensen, Marius Rasmus 29  
 Kristensen, Martin P. 32  
 Kristensen, Olav 74  
 Kristensen, Orla Kastrup 76  
 Kristensen, Poul 57  
 Kristensen, Svend Aage 58  
 Kristensen, Torvald 38  
 Kristensen, Verner Friis 67  
 Kristensen, Viggo Pilgaard 62  
 Kristiansen, Henning 54  
 Kristiansen, Henry Borup 50  
 Kristiansen, Johs. 43  
 Kristiansen, Kaj 67  
 Kristiansen, Niels-Martin Frost 80  
 Kristiansen, Olav E. 53  
 Kristiansen, Ove Thugård 60  
 Kristiansen, Veje 21  
 Kristjánsson, Gisli 39  
 Kristoffersen, Ivar 69  
 Kristoffersen, Jørgen 71  
 Kristoffersen, Peter 56  
 Krog, Gunnar Risum 53  
 Krog, Hans-Henrik 71  
 Krog, Johannes 65  
 Krog-Møller, Johs. 40  
 Krogh-Nielsen, Poul 72  
 Kroghshede, Svend Ove 59  
 Krogsriis, Christian Aage 35  
 Krogsriis, Niels Aage 72  
 Krohn, Christian C. 69  
 Kromose, Jens 72  
 Kronman, Volmer 20  
 Kruse, Anthon 51  
 Kruse, Bernhard Bahne 42  
 Kruse, Poul Erik 68  
 Kruse, Viggo 66  
 Kvadbæk, K. 16  
 Kvægaard, Axel 27  
 Kuhr, Lene 74  
 Kure, Viggo 23  
 Kvorning, Niels 39  
 Kvorning, Peter 72  
 Kvæde, Jørgen 50

Kyed, Karsten 65  
 Kyllingsbæk, Arne 65  
 Kyndesen, Marinus 48  
 Kyster, Jørgen 71  
 Kærborg, Herluf 45  
 Kølster, Per 79  
 Kaaek, Karl 65  
 Kaalund, Carl Johan 72  
  
 Ladefoged, Chresten M. 68  
 Ladefoged, Frede 61  
 Ladefoged, S. A. 32  
 Ladegaard, Kristian 31  
 Lagwinski, Irena 72  
 Laier, Anders Åge Kuhr 74  
 Laine, Fennia 21  
 Lang, Harald T51  
 Lang, Iver 48  
 Langballe, Hans Erik 62  
 Langkilde, H. O. 46  
 Langkilde, Niels E. 49  
 Langø, Hilmar 56  
 Larsen, Aksel Høegh 40  
 Larsen, Alfred 35  
 Larsen, Anders Eklundh 66  
 Larsen, Anker Lyders 59  
 Larsen, Arne 60  
 Larsen, Arne 78  
 Larsen, Arne Roar 59  
 Larsen, Asger 33  
 Larsen, Asger 62  
 Larsen, Axel 42  
 Larsen, Bent 53  
 Larsen, Bent 56  
 Larsen, Bent 82  
 Larsen, Bent-Pelle 68  
 Larsen, Birgit Hartvig 75  
 Larsen, Bror 23  
 Larsen, Børge 47  
 Larsen, Christen 17  
 Larsen, Christian Skov 71  
 Larsen, Einar Basso 38  
 Larsen, Ejnar 36  
 Larsen, Elise Brink T39  
 Larsen, Else 46  
 Larsen, Erik 48  
 Larsen, Erik 61  
 Larsen, Erik Bjørn 78  
 Larsen, Erik Rytter 70  
 Larsen, Erling 71  
 Larsen, Flemming 76  
 Larsen, Flemming 79  
 Larsen, Folmer Kjær 61  
 Larsen, Frode 45  
 Larsen, Gerner 67  
 Larsen, Gunner 52  
 Larsen, Hans 47  
 Larsen, Hans Frode 25  
 Larsen, Helge 20  
 Larsen, Helge 38  
 Larsen, Jens 77  
 Larsen, Jens Aage 38  
 Larsen, Jette 79  
 Larsen, Johs. 21  
 Larsen, Johs. 44  
 Larsen, Johannes Anker 61  
 Larsen, Johs. Brolund 47  
 Larsen, Johs. Kryger 43  
 Larsen, John 52  
 Larsen, Jørgen 54  
  
 Larsen, Jørgen 61  
 Larsen, Jørgen 65  
 Larsen, Jørgen 66  
 Larsen, Jørgen Kristian 23  
 Larsen, Jørgen Møller 72  
 Larsen, Jørn 69  
 Larsen, Karen Margrethe 44  
 Larsen, Karl Wilhelm 44  
 Larsen, Knud 70  
 Larsen, Knud Erik 50  
 Larsen, Lars Hansen 13  
 Larsen, Lars Henrik 81  
 Larsen, Laurits 13  
 Larsen, Lauritz 23  
 Larsen, Laust Krabbe 39  
 Larsen, Marianne Spanget 82  
 Larsen, Mogens Kryger 49  
 Larsen, Niels Børge 44  
 Larsen, Niels Christian 69  
 Larsen, Niels Holst 59  
 Larsen, Niels Otto 50  
 Larsen, Ole Henrik 74  
 Larsen, Ole Klintgaard 72  
 Larsen, Peder 35  
 Larsen, Peder Skov 72  
 Larsen, Per Sylvest 71  
 Larsen, Poul Hartvig 42  
 Larsen, Poul Helweg 74  
 Larsen, Poul Kiel 62  
 Larsen, Poul L. U. 50  
 Larsen, Povl 53  
 Larsen, Rudolf – se Heller  
 Larsen, Sigurd 40  
 Larsen, Svend Knud 36  
 Larsen, Søren Kristian 32  
 Larsen, Tage 44  
 Larsen, Th. 10  
 Larsen, Torben 58  
 Larsen, Viggo 67  
 Larsen-Ledet, Arne 10  
 Larsen-Ledet, Jørgen 39  
 Lassen, Bent Claudi 72  
 Lassen, Niels 51  
 Lassen, Regitze 80  
 de Lasson, Aksel 66  
 Laue, Henning 72  
 Lauridsen, Christian E. 51  
 Lauridsen, Henrik 60  
 Lauridsen, Jørn 72  
 Lauridsen, Kirstine – se Olsen  
 Lauridsen, Kristian 70  
 Lauridsen, K. P. 16  
 Lauridsen, Laurids 18  
 Lauridsen, Niels Juul 70  
 Lauritsen, Erik Bo 66  
 Lauritsen, Harry  
     Bjerregaard 62  
 Lauritsen, Orla Bjerregaard 54  
 Lauritzen, Erling 35  
 Lauritzen, Flemming 81  
 Lauritzen, Pia 81  
 Laursen, Bent 62  
 Laursen, Børge 62  
 Laursen, Frans 62  
 Laursen, Gunnar 51  
 Laursen, Henning 47  
 Laursen, Jens 56  
 Laursen, Jens Alfred 21  
 Laursen, Knud E. 60  
 Laursen, L. Aug. 35  
  
 Laursen, Magnus 65  
 Laursen, Niels Anker 29  
 Laursen, Niels Christian 55  
 Laursen, Otto Visgaard 47  
 Laursen, Peder 46  
 Laursen, Rasmus 42  
 Laursen, Ricard 20  
 Laursen, Svend Riis T51  
 Laursen, Uffe Høgh 73  
 Laursen, Viggo 50  
 Laustsen, Chresten 47  
 Laustsen, C. H. 23  
 Laustsen, Gunnar 64  
 Lautrup, Jens 79  
 Lavrsen, Lavrs 55  
 Leegaard Kaj 71  
 Leerberg, Peder 21  
 Leerskov, Søren 74  
 Legarth, Johs. Brøbech 55  
 Lehvald, Knud 21  
 Lemche, Klavs 30  
 Lemche, Terkel 30  
 Lemonius, Mogens 65  
 Lerche, Fredrik 57  
 Levinsen, Rasmus 62  
 Liboriussen, Torkild 71  
 Lie, Bernt 51  
 Lienggaard, Tage 61  
 Lihn, Gunnar 66  
 Liliegren, Poul 81  
 Lind, Ole 71  
 Lind, Peter 36  
 Linde, Peder Skydsgaard 44  
 Linde-Laursen, Ib 57  
 Lindeborg, Karl H. 47  
 Lindegaard, Jacob 35  
 Lindegaard, Rasmus 72  
 Lindekrans, Magnus 38  
 Lindhard, Jørgen 33  
 Lindvig, Karl J. 60  
 Linneboe, Jens 18  
 Linnemann, Frode 55  
 Lisborg, Jørgen 61  
 Loftager, Torkil 71  
 Lohmann, Jens 68  
 Lorenzen, Helge 79  
 Ludvigsen, Johannes 39  
 Ludvigsen, Nikolaj 66  
 Lunau, Børge 37  
 Lund, Alf 32  
 Lund, Anne Henriette 48  
 Lund, Christian August 82  
 Lund, Elias 20  
 Lund, Folmer 50  
 Lund, Ib 29  
 Lund, Jens Enemark 44  
 Lund, Peder 76  
 Lund, Rudolf Sandø 60  
 Lund, Svend Aage 49  
 Lund, Viggo 14  
 Lund Jensen, Bernt 59  
 Lund-Jensen, Kristian 62  
 Lund-Jensen, Verner 65  
 Lund-Mikkelsen, Arne 59  
 Lund-Rasmussen, Aage 23  
 Lunde, Th. 17  
 Lunde, Torben 73  
 Lunden, Anders 57  
 Lunden, Anders 61  
 Lune Nielsen, Bent 81



Lundgaard, Niels 45  
 Lundgaard, Søren Anton 30  
 Lundgaard, Johs. 58  
 Lundgaard, Jørgen 70  
 Lundgaard, Torben 78  
 Lunøe, Søren 69  
 Luth, Gerhard 58  
 Lyager, Jens Jakob 47  
 Lyager, Johs. 15  
 Lygum, Kay 34  
 Lykke, Thorkild 73  
 Lykkeberg, Margit 78  
 Lykkeaa, John 51  
 Lyngsø, Frode 50  
 Lyngsø, Niels Jørgen 55  
 Lysgaard, Christian Peter 47  
 Lystbæk, Mads Pedersen 82  
 Lütken, Hans 24  
 Lægaard, Thorvald 36  
 Lærke, Jens Christian 66  
 Lærke, Kristen Bjerrum 31  
 Løcke, Paul 42  
 Løgstrup, Jørgen 68  
 Løhde, Jørgen 74  
 Lønbæk, Michael 82  
 Löwenstein, Frits 48

Madelung, Poul 24  
 Madsen, Alfred 31  
 Madsen, A. H. 19  
 Madsen, Arne 52  
 Madsen, Arne 55  
 Madsen, Axel 36  
 Madsen, Axel Christian 49  
 Madsen, Bendt Vinge 36  
 Madsen, Bent Nygård 67  
 Madsen, C. R. 25  
 Madsen, Claus Skov 79  
 Madsen, Ejvind 38  
 Madsen, Erik 58  
 Madsen, Erik Vestergaard 68  
 Madsen, Erling 73  
 Madsen, Erling Schønning 62  
 Madsen, Flemming Haagen 77  
 Madsen, Folmer 55  
 Madsen, Folmer Kjelstrup – se  
 Kjelstrup  
 Madsen, Godtfred 73  
 Madsen, Gunnar Hougaard 56  
 Madsen, Hans 58  
 Madsen, Hans Ole 68  
 Madsen, Hans Rahbæk 65  
 Madsen, Harald 47  
 Madsen, Henrik  
 Damsgaard 54  
 Madsen, Henry Konnerup T40  
 Madsen, Inger Høst – se  
 Jørgensen  
 Madsen, Jens Christian 60  
 Madsen, Jens Aage 62  
 Madsen, Johannes 50  
 Madsen, Jørgen 72  
 Madsen, Jørgen 72  
 Madsen, Jørgen Theil 59  
 Madsen, Jørgen Visbeck 64  
 Madsen, Karl Henry 53  
 Madsen, Laurits 68  
 Madsen, Ludvig Ingerslev 48  
 Madsen, Mads Bisgaard 68  
 Madsen, Mads Frederik 48

Madsen, Marius 48  
 Madsen, Martin Peder 14  
 Madsen, Niels Peder 65  
 Madsen, Ole 66  
 Madsen, Oluf Riis 70  
 Madsen, Ove 71  
 Madsen, Ove 75  
 Madsen, Per 74  
 Madsen, P. R. 48  
 Madsen, Poul 37  
 Madsen, Sanne Vinge 67  
 Madsen, Steen Møller 80  
 Madsen, Sven Børge 34  
 Madsen, Svend 21  
 Madsen, Thorvald 45  
 Madsen, Viktor 47  
 Madsen, Aage 38  
 Maegaard, Erik 74  
 Maegaard, Knud 72  
 Maimann, Asger 54  
 Malmos, Frede 55  
 Mandrup-Jensen, Jørgen 52  
 Marcussen, Bent 82  
 Marcussen, Cai 60  
 Marcussen, Jens 48  
 Maretti, Svend Aage 51  
 Mariager, Erik 67  
 Mariegaard, Niels 41  
 Mark, Egón Nørgaard 66  
 Mark, Jørgen 62  
 Mark, Knud Erik 71  
 Marker, Poul 53  
 Markersen, Bjarne 73  
 Markvardsen, Alfred 35  
 Marstrand, C. G. 52  
 Marthedal, H. E. 38  
 Martinussen, Christian 45  
 Martinussen, Kristian 31  
 Mathiassen, Hans Peter 68  
 Mathiassen, Poul-Henning 66  
 Mathiassen, Torkild 38  
 Mathiesen, Asbjørn S. 79  
 Mathiesen, Flemming Duus 73  
 Mathiesen, Peder Andreas 81  
 Matthiesen, Erik 74  
 Matthiesen, Harris 36  
 Matzen, Ricard 64  
 Maury, Michel 55  
 Maybom, Bent 52  
 Mehlsen, Jørn 68  
 Mehlsen, Vagn 47  
 Meinecke, Johs. 50  
 Meinecke, Erik 60  
 Meinecke, Peter 60  
 Meinertz, Søren 45  
 Meissner, Frank 48  
 Mejborn, Heddie 80  
 Melander, Kurt 52  
 Meldgaard, Jens Arne 70  
 Meldgaard, Peter 57  
 Melgaard, Jørn 69  
 Melgaard, Poul 64  
 Mellerup, Bodil 82  
 Mentz, Gert Ove 64  
 Middelboe, Victor 43  
 Mikaelson, Alfred 45  
 Mikkelsen, Anton 78  
 Mikkelsen, Gert 51  
 Mikkelsen, Leif 61  
 Mikkelsen, Niels 42

Mikkelsen, Niels Rudbeck – se  
 Rudbeck  
 Mikkelsen, Nilsenius 43  
 Mikkelsen, Olaf 61  
 Mikkelsen, Peter J. 50  
 Mikkelsen, Pia Egberg – se  
 Lauritzen  
 Mikkelsen, Søren  
 Aggergaard 79  
 Milthers, Aksel 21  
 Moesgaard, Jørgen 73  
 Moesgaard-Kjeldsen, H. G. 21  
 Moeslund, Jens Jørgen 52  
 Mogensen, Christian 23  
 Mogensen, Frands 64  
 Mogensen, Thomas 36  
 Mogensen, Vagn  
 Overgaard 61  
 Mohr, Ove 75  
 Moltesen, P. A. 23  
 Moltke-Huitfeldt, Leon 22  
 Mortensen, Anton 38  
 Mortensen, Anton 58  
 Mortensen, Børge 66  
 Mortensen, Ch. V. 24  
 Mortensen, Frede 21  
 Mortensen, Frode 49  
 Mortensen, Gotfred 55  
 Mortensen, Hans Peder 59  
 Mortensen, Hans-Jørgen 88  
 Mortensen, Harry  
 Quistgaard 42  
 Mortensen, Henning 55  
 Mortensen, Jens Carl 51  
 Mortensen, Johan  
 Holmgaard 66  
 Mortensen, John Rauff 79  
 Mortensen, Jørgen 69  
 Mortensen, Jørgen Ralf 64  
 Mortensen, Jørgen  
 Vestergård 66  
 Mortensen, Kaj Fühning 79  
 Mortensen, Klaus 73  
 Mortensen, Knud 69  
 Mortensen, Knud 72  
 Mortensen, Niels 41  
 Mortensen, Aage Schmidt 49  
 Mose, Svend 72  
 Mouridsen, Christian 49  
 Mouritsen, Carsten 80  
 Mouritsen, Hans 48  
 Moustgaard, Johannes 36  
 Muldtofte, Rasmus 53  
 Mulvad, Ove 68  
 Mumm, Poul 42  
 Munch, Bent 31  
 Munch, Mogens 51  
 Munch-Andersen, Rune 69  
 Mundbjerg, Christian T50  
 Munk, Lisa 77  
 Munk, Thorkild 49  
 Munk, Aage 51  
 Munksgaard, Pie 80  
 Murmann, Jens 11  
 Muusmann, Kurt Enevold 70  
 Mygind-Rasmussen,  
 Gunner 64  
 Mygind-Rasmussen, Verner 60  
 Müller, C. P. 21  
 Müller, Jørgen 43

- Mærsk, Aksel 67  
 Møberg, Jens Peter 55  
 Møberg, Leo 60  
 Mølbak, Karl 48  
 Mølbjerg, Jørgen 62  
 Mølbjerg, S. K. 37  
 Mølgaard, Jens 44  
 Mølgaard, Knud 50  
 Mølgaard, Per 69  
 Mølgaard, Poul 38  
 Mølgaard, Aage 51  
 Mølle, Kristian G. 51  
 Møller, Anders Juel 66  
 Møller, Arne 26  
 Møller, C. K. 55  
 Møller, Christian 71  
 Møller, Christian Hansen 53  
 Møller, Erik 54  
 Møller, Ernst 31  
 Møller, Finn 65  
 Møller, Hans 40  
 Møller, Heinrich 32  
 Møller, Immanuel 54  
 Møller, Jens 74  
 Møller, Johs. 45  
 Møller, Jørgen 38  
 Møller, Jørgen Hansen 65  
 Møller, Kaj 69  
 Møller, Knud 74  
 Møller, Kristian 21  
 Møller, Kristian 66  
 Møller, Magnus 43  
 Møller, Niels 76  
 Møller, Otto Egholm 71  
 Møller, Per 70  
 Møller, Peter Detlef 59  
 Møller, Poul 76  
 Møller, Poul la Cour 37  
 Møller, Poul Erik Herzog 35  
 Møller, S. Pontoppidan 24  
 Møller, Søren Refslund 71  
 Møller, Torben Bøving 60  
 Møller, Aage 33  
 Møller-Nielsen, Torben 72  
 Møller-Jensen, Tom 66  
 Møller-Larsen, Olav 39  
 Mønsted, Hans Christian 68  
 Mønsted, Knud 72  
 Mørch, Mogens 42  
 Mørck, Frede 71  
 Mørk-Hansen, K. E. 28  
 Maaløe, Urban 36  
 Maarssø, Svend Aage 23  
  
 Nathan, Uri 62  
 Nedergaard, Gustav 53  
 Nedergaard, Hjalmer 24  
 de Neergaard, Charles 27  
 de Neergaard, Johan F. 46  
 de Neergaard, Jørgen 51  
 de Neergaard, Lise 57  
 Neerup, Villum 33  
 Nejsum, Ejvind 72  
 Nemming, Ole 58  
 Nevald, Christian 33  
 Nicolaisen, Anders 51  
 Nicolaisen, Klavs 75  
 Nielsen, Alfred 19  
 Nielsen, Anker 39  
 Nielsen, Anders 57  
 Nielsen, Anders From 59  
 Nielsen, Anders Lykke 70  
 Nielsen, Anders Rode 42  
 Nielsen, Anders Vestergård 58  
 Nielsen, Anita – se Haldrup  
 Nielsen, Anton Hjortshøj 58  
 Nielsen, Anton Klitgaard 51  
 Nielsen, Arne T50  
 Nielsen, Arne 62  
 Nielsen, Arne Bruun 51  
 Nielsen, Arnold Just – se Just  
 Nielsen, Asger Overgaard 72  
 Nielsen, Axel 30  
 Nielsen, Axel 50  
 Nielsen, Bendt Ejnar 69  
 Nielsen, Bendt Valdemar 76  
 Nielsen, Bennet Eskesen 70  
 Nielsen, Bent 61  
 Nielsen, Bent 62  
 Nielsen, Bent Erik 67  
 Nielsen, Bente 81  
 Nielsen, Bjarne Thorbjørn 82  
 Nielsen, Bo Degnbol 80  
 Nielsen, Bodil 35  
 Nielsen, Brita Grøndahl 58  
 Nielsen, Bruno Østergaard 74  
 Nielsen, Børge Olesen 78  
 Nielsen, Børge Sloth 64  
 Nielsen, Carl 45  
 Nielsen, Carl Kristian 51  
 Nielsen, Charles 66  
 Nielsen, Christian 61  
 Nielsen, Christian Holm 60  
 Nielsen, Christian Rask 50  
 Nielsen, Ejnar M. 39  
 Nielsen, Ejnar Vitus 38  
 Nielsen, Ejner O. 49  
 Nielsen, Ejvind 58  
 Nielsen, Erik Rask 58  
 Nielsen, Erik Skov 76  
 Nielsen, Erik Skov 81  
 Nielsen, Erik Skovbo 61  
 Nielsen, Erling 44  
 Nielsen, Ernst R. 48  
 Nielsen, Eskild Keller 64  
 Nielsen, Espen 76  
 Nielsen, Finn 35  
 Nielsen, Fr. 28  
 Nielsen, Fritz 50  
 Nielsen, Geert Fredslund 65  
 Nielsen, Georg 61  
 Nielsen, Gunnar 48  
 Nielsen, Gunnar 77  
 Nielsen, Gunnar Gissel 61  
 Nielsen, Gylling Halling – se Halling  
 Nielsen, Hakon Baltzer 42  
 Nielsen, Harald Johannes 54  
 Nielsen, Hans Peter 45  
 Nielsen, Hans Peter 47  
 Nielsen, Hans Peter  
     Lambæk 62  
 Nielsen, Harald 21  
 Nielsen, Helge 17  
 Nielsen, Helge 56  
 Nielsen, Henning E. 55  
 Nielsen, Henning Ulstrup 54  
 Nielsen, Henning Willumsgaard  
     – se Willumsgaard  
 Nielsen, Henry L. 36  
 Nielsen, Hjalmar Møller 39  
 Nielsen, Holger Birch 49  
 Nielsen, Holger Busch 59  
 Nielsen, Holger Hasle 64  
 Nielsen, Holger Stougaard 60  
 Nielsen, Ingolf 82  
 Nielsen, Jens 14  
 Nielsen, Jens 35  
 Nielsen, Jens E. Høj 52  
 Nielsen, Jens Kristian 60  
 Nielsen, Jens Møller 53  
 Nielsen, Jens Ole 21  
 Nielsen, Jens Peter 17  
 Nielsen, Jens Schellerup – se Schellerup  
 Nielsen, Johs. 45  
 Nielsen, Johs. Stougaard 58  
 Nielsen, Jørgen 42  
 Nielsen, Jørgen 66  
 Nielsen, Jørgen 74  
 Nielsen, Jørgen Dissing 57  
 Nielsen, Jørgen Drensgaard 57  
 Nielsen, Jørgen Helmer 61  
 Nielsen, Jørgen Lund 52  
 Nielsen, Karl Emil 27  
 Nielsen, Karl Martin 32  
 Nielsen, Karl Skovkjær 53  
 Nielsen, Karl Stensgaard 62  
 Nielsen, Karl Aage 68  
 Nielsen, Keld 72  
 Nielsen, Keld Juul 52  
 Nielsen, Kjeld 56  
 Nielsen, Knud Erik 64  
 Nielsen, Knud Holm 60  
 Nielsen, Knud Hovgaard 46  
 Nielsen, Knud Møller 59  
 Nielsen, Knud Ravn 81  
 Nielsen, Kristen Hasle 32  
 Nielsen, Kristian 50  
 Nielsen, Kristian 53  
 Nielsen, Kristian Utoft – se Utoft  
 Nielsen, Lars Birkkjær 60  
 Nielsen, Laust Hangaard 46  
 Nielsen, Leif Erland 68  
 Nielsen, Mads 78  
 Nielsen, Mads Fastergaard – se Fastergaard  
 Nielsen, Martin 27  
 Nielsen, Mogens 74  
 Nielsen, Mogens 74  
 Nielsen, Mogens Bo 67  
 Nielsen, Niels Barslund 57  
 Nielsen, Niels Bo 70  
 Nielsen, Niels Christian 20  
 Nielsen, Niels Christian 80  
 Nielsen, Niels Erik 66  
 Nielsen, Niels Gert 61  
 Nielsen, Niels Fink 65  
 Nielsen, Niels Jakob 71  
 Nielsen, Niels Jørgen 34  
 Nielsen, Niels Kristian 61  
 Nielsen, Niels Mikkelsen 40  
 Nielsen, Niels Otto 68  
 Nielsen, Niels Ove 79  
 Nielsen, Niels Rod 57  
 Nielsen, Niels Thorkild 71  
 Nielsen, Olav Kirketerp 26  
 Nielsen, Ole 70  
 Nielsen, Ole Holst 66

- Nielsen, Ole Kai 54  
 Nielsen, Otto Holk 62  
 Nielsen, Otto Thorvald 47  
 Nielsen, Ove 74  
 Nielsen, Ove Englund 78  
 Nielsen, Peder 39  
 Nielsen, Peder 55  
 Nielsen, Peder Hougaard 73  
 Nielsen, Peder Vagn 74  
 Nielsen, Peer Bundgaard – se  
 Bundgaard  
 Nielsen, Per Anders 57  
 Nielsen, Peter J. 47  
 Nielsen, P. K. 31  
 Nielsen, Poul 48  
 Nielsen, Poul 58  
 Nielsen, Poul Bräuner 57  
 Nielsen, Poul Hedegaard 50  
 Nielsen, Poul Erik 72  
 Nielsen, Poul Rasmus 61  
 Nielsen, Robert Svoldgaard 48  
 Nielsen, Steen Dieckmann 78  
 Nielsen, Stig 74  
 Nielsen, Stig Feodor 82  
 Nielsen, Susanne 79  
 Nielsen, Sven Hovgaard 46  
 Nielsen, Svend 59  
 Nielsen, Svend Martin 65  
 Nielsen, Svend Otto 22  
 Nielsen, Svend Worm 41  
 Nielsen, Svend Aage T42  
 Nielsen, Svend Aage 70  
 Nielsen, Svenning 37  
 Nielsen, Søren 47  
 Nielsen, Søren 71  
 Nielsen, Søren Hjortshøj 61  
 Nielsen, Søren Linding T50  
 Nielsen, Søren Peter 52  
 Nielsen, Tage Kjær 60  
 Nielsen, Tage Pilegaard 39  
 Nielsen, Thomas 68  
 Nielsen, Thorkild 55  
 Nielsen, Verner 58  
 Nielsen, Viggo 21  
 Nielsen, Vilhelm T38  
 Nielsen, Villy 68  
 Nielsen-Hannerup, Axel 23  
 Nielsen-Man, Aksel 47  
 Nilausen, Søren 82  
 Nilsson, Nils Thage 40  
 Nissen, Folmer T49  
 Nissen, Frede 58  
 Nissen, Georg 35  
 Nissen, H. B. 26  
 Nissen, Knud 57  
 Nissen, Magnus 24  
 Noesgaard, Gunnar 40  
 Nordstgaard, Anton 51  
 Nordholm, Jørgen 79  
 Nordholm, Rudolf 35  
 Norup, Peder 42  
 Novak, Vaclav 68  
 Nyborg, Harald 57  
 Nybye, Kim 81  
 Nygaard, Bjarne 69  
 Nygaard, L. Hansen 13  
 Nygaard, Ole 77  
 Nygaard, Peder 58  
 Nygaard, Thomas 45  
 Nygaard-Pedersen, Henrik 77  
 Nygaard-Pedersen, Mette 76  
 Nyholm, Johs. 21  
 Nymark, Niels Christian 54  
 Nøddegaard, Ernst 48  
 Nørager, Axel 42  
 Nørby, Gunnar 78  
 Nørgaard, Bent Waaben 52  
 Nørgaard, Erik 68  
 Nørgaard, Jens L. 62  
 Nørgaard, Jeppe Andreas 37  
 Nørgaard, Jørn 66  
 Nørgaard, Karin Vigsø 80  
 Nørgaard, Kjeld 68  
 Nørgaard, Knud Sandal 71  
 Nørgaard, Laue 23  
 Nørgaard, Peder 77  
 Nørgaard, Per 67  
 Nørgaard, Sv. Aa.  
 Dueholm 51  
 Nørgaard-Pedersen, Poul  
 Erik 56  
 Nørholm, Chr. A. 26  
 Nørlund, Terkel 82  
 Nørlund Christensen, Søren 36  
 Nørstad, Jens Vilhelm 82  
 Nørtoft, Børge 59  
 Obbekjær, Erhardt 19  
 Odgaard, Peder 62  
 Ofodile, Raymond I. 71  
 Ohnemus, Jørgen 56  
 Oien, Anna Sophie 49  
 Oien, Frits 58  
 Oien, Sven 49  
 Olafsson, Johann 71  
 Olafsson, Sigurgeir 72  
 Olesen, Bent 54  
 Olesen, C. M. 40  
 Olesen, Christian Krarup – se  
 Krarup  
 Olesen, Hans Christian 43  
 Olesen, Harald 43  
 Olesen, Johannes 45  
 Olesen, Jørgen Eivind 82  
 Olesen, Kristian G. Smedegaard  
 – se Smedegaard  
 Olesen, Marius 46  
 Olesen, Niels A. 23  
 Olesen, O. J. 30  
 Olesen, Ole Bachmann – se  
 Bachmann  
 Olesen, Per 82  
 Olesen, Poul 77  
 Olesen, Rosvad Randrup 58  
 Olesen, Svend Elsnab 66  
 Olesen, Søren Krabbe 67  
 Olesen, Søren Nygaard 32  
 Olsen, Arne 50  
 Olsen, Axel Gunnar 35  
 Olsen, Bjarne 77  
 Olsen, Carl Christian 59  
 Olsen, Christian Skovmark 49  
 Olsen, Ejler 32  
 Olsen, Erik 44  
 Olsen, Flemming 80  
 Olsen, Frits 21  
 Olsen, Gunnar 21  
 Olsen, Hans 25  
 Olsen, Hans Christian 19  
 Olsen, Hans Jørgen 68  
 Olsen, Helge 60  
 Olsen, H. M. 32  
 Olsen, Inger 75  
 Olsen, Jens Agerlin 79  
 Olsen, Karl Johan 47  
 Olsen, Kirstine Lauridsen 79  
 Olsen, Maria 78  
 Olsen, Mogens 72  
 Olsen, Niels 49  
 Olsen, Niels Dalsager 76  
 Olsen, Niels Frederik 53  
 Olsen, Niels-Ole 81  
 Olsen, Ole 58  
 Olsen, Ole 68  
 Olsen, Ole 76  
 Olsen, Ole Vestenskov 64  
 Olsen, Poul 49  
 Olsen, Samuel 26  
 Olsen, Villy 42  
 Olufsen, Aksel 21  
 Olufsen, Peter Skak 70  
 Oppfeldt, Torben 71  
 Otte, Jørn 76  
 Ottesen, E. Sherman 27  
 Ougaard, Jørgen 73  
 Overby, Helmuth 68  
 Overbye, Preben S. 55  
 Overgaard, Hilbert 40  
 Overgaard, Jens Erik 72  
 Overgaard, Jørgen I. 73  
 Overgaard, Mathias 53  
 Overgaard, Søren 57  
 Overgaard, Søren 66  
 Ovesen, Ejvind 66  
 Ovesen, Vagn Lohmann 53  
 Padkær, Flemming 59  
 Palle, Niels Erik 70  
 Pallesen, Bodil 82  
 Palludan, Birthe 49  
 Palmason, Fridrik 60  
 Palne, Anthon 37  
 Panduro, Charles 36  
 Parsbo, Erik 32  
 Parsby, Michael 79  
 Pape, Carl 62  
 Pasgaard, Svend Aage 73  
 Paulsen, Christian 61  
 Paulsen, Jens Erik 56  
 Pedersen, Aksel 33  
 Pedersen, Aksel T40  
 Pedersen, Aksel 43  
 Pedersen, Aksel 47  
 Pedersen, Aksel Peter 57  
 Pedersen, Albert Vesten 55  
 Pedersen, Anders Kjær 81  
 Pedersen, Anders Peder 64  
 Pedersen, Anders Wulff 24  
 Pedersen, Arne 39  
 Pedersen, Arne 60  
 Pedersen, Arne 69  
 Pedersen, Asger Brøsted 40  
 Pedersen, Benny Holm 82  
 Pedersen, Bent Arthur 62  
 Pedersen, Bent Lyng 67  
 Pedersen, Bent Aarup – se  
 Aarup  
 Pedersen, Bernt Juhl 64  
 Pedersen, Børge Nørgaard 52  
 Pedersen, Carl Åge 77



- Pedersen, Christen 16  
 Pedersen, Christian 67  
 Pedersen, Dorthe Errebo 81  
 Pedersen, Egon Toftdahl 61  
 Pedersen, Ejnar 29  
 Pedersen, Erik Ansgar 60  
 Pedersen, Erik Friis 50  
 Pedersen, Erik Frimodt 54  
 Pedersen, Erik Helth 53  
 Pedersen, Erik J. Nørgaard 45  
 Pedersen, Erik Nørgaard – se  
   Nørgaard  
 Pedersen, Erling Helsted 65  
 Pedersen, Frede Damgaard – se  
   Damgaard  
 Pedersen, Georg 58  
 Pedersen, Gertrud 76  
 Pedersen, Gunnar 47  
 Pedersen, Gunnar 72  
 Pedersen, Gunnar Lykke 45  
 Pedersen, Hans 78  
 Pedersen, Hans Christian 37  
 Pedersen, Hans Helge 66  
 Pedersen, Hans Otto 79  
 Pedersen, Harald 49  
 Pedersen, Harald Elbek 53  
 Pedersen, Harald Emil 56  
 Pedersen, Harry T49  
 Pedersen, Helmuth 55  
 Pedersen, Henning 67  
 Pedersen, Holger 45  
 Pedersen, Holger 62  
 Pedersen, Jens 66  
 Pedersen, Jens Arbjerg 58  
 Pedersen, Jens C. A. 14  
 Pedersen, Jens Christian 17  
 Pedersen, Jens Hauge 69  
 Pedersen, Jens Jørgen 79  
 Pedersen, Jens Lund 79  
 Pedersen, Jens Marius 41  
 Pedersen, Johannes 53  
 Pedersen, Johannes 60  
 Pedersen, Jon Birger 79  
 Pedersen, Jørgen 65  
 Pedersen, Jørgen Broe 56  
 Pedersen, Jørgen Heie 37  
 Pedersen, Jørgen Høeg 62  
 Pedersen, Jørgen Møballe 40  
 Pedersen, Jørgen Schøler – se  
   Schøler  
 Pedersen, Jørgen Skovbæk – se  
   Skovbæk  
 Pedersen, Jørn 75  
 Pedersen, K. B. Lind 74  
 Pedersen, Kaj 60  
 Pedersen, Kaj Jørgen 70  
 Pedersen, Kaj Leegaard – se  
   Leegaard  
 Pedersen, Kaj Viggo 69  
 Pedersen, Karl Edvard 48  
 Pedersen, Kjeld Svenstrup 61  
 Pedersen, Knud 50  
 Pedersen, Knud 59  
 Pedersen, Knud Hede – se  
   Hede  
 Pedersen, Knud Holm 48  
 Pedersen, Knud Ravn 59  
 Pedersen, Kristian 51  
 Pedersen, Kristian Bro 52  
 Pedersen, K. M. 19  
 Pedersen, Lars 41  
 Pedersen, Lars Asserhøj – se  
   Asserhøj  
 Pedersen, Laurits 40  
 Pedersen, Lavrits 10  
 Pedersen, Leif 68  
 Pedersen, Magnus Brink 66  
 Pedersen, Martin 47  
 Pedersen, Niels 47  
 Pedersen, Niels Kristian 30  
 Pedersen, Niels Poulsen 13  
 Pedersen, Niels Toftegaard 74  
 Pedersen, Orla Grøn 73  
 Pedersen, Ove Kristian 54  
 Pedersen, Palle Bilsted 57  
 Pedersen, Palle Duedahl 51  
 Pedersen, Peder 26  
 Pedersen, Peder 28  
 Pedersen, Peder 39  
 Pedersen, Peder B.  
   Clemens 73  
 Pedersen, Peder Herluf 45  
 Pedersen, Peder Møldrups 47  
 Pedersen, Peder Rosendal – se  
   Rosendal  
 Pedersen, Per Nyby 81  
 Pedersen, Per Thostrup 80  
 Pedersen, Peter Norup 45  
 Pedersen, Poul 68  
 Pedersen, Poul Jelle 36  
 Pedersen, Randi 78  
 Pedersen, Sigurd 50  
 Pedersen, Sigvard 44  
 Pedersen, Svend Bak 73  
 Pedersen, Svend Mikael 45  
 Pedersen, Svend Aage 38  
 Pedersen, Søren 65  
 Pedersen, Tage 71  
 Pedersen, Theodor 28  
 Pedersen, Thomas 49  
 Pedersen, Thomas  
   Tougaard 51  
 Pedersen, Thorkild Ljørring 74  
 Pedersen, Torben Due – se Due  
 Pedersen, Tycho 26  
 Pedersen, Uffe 50  
 Pedersen, Valdemar Sejer 24  
 Pedersen, Viggo 42  
 Pedersen, Villy 62  
 Peen, Harald 50  
 Pejstrup, Susanne 76  
 Perch, Claus 70  
 Permin, Ole 52  
 Persson, Krister 77  
 Pertl, Vagn I. 71  
 Pétursson, Arni 50  
 Peschardt, C. P. 34  
 Petersen, Bent Laue 74  
 Petersen, Bjarne 71  
 Petersen, Carl 12  
 Petersen, Carl V. 50  
 Petersen, Chresten 69  
 Petersen, Christian 47  
 Petersen, Christian  
   Bønsdorff 62  
 Petersen, Dan 80  
 Petersen, Ebbe Steen 76  
 Petersen, Egon Juhl 53  
 Petersen, Erik Skovly 66  
 Petersen, Erling Falch 74  
 Petersen, Finn Frejwald – se  
   Frejwald  
 Petersen, Godtfred 69  
 Petersen, Gudmann 20  
 Petersen, Gunnar 33  
 Petersen, Hans Jacob 32  
 Petersen, Hans Jørgen 42  
 Petersen, Hans Larsen 47  
 Petersen, Hans Peter Holst 75  
 Petersen, Hans Uwe 58  
 Petersen, Harald 33  
 Petersen, Harald Ingvard 40  
 Petersen, Harry 38  
 Petersen, Helge 72  
 Petersen, Henning 62  
 Petersen, Henning 65  
 Petersen, Henning 71  
 Petersen, Hugo Kvist 73  
 Petersen, Jens Carsten 82  
 Petersen, Jes Hansen 21  
 Petersen, Jørgen Holm 62  
 Petersen, Kaj 70  
 Petersen, Leif 62  
 Petersen, Martin 51  
 Petersen, Niels 69  
 Petersen, Niels Erik  
   Skovgaard T50  
 Petersen, Niels Peter 21  
 Petersen, Ole Peter – se  
   Fredens  
 Petersen, Paul Flemming 71  
 Petersen, Peter – se Snedled  
 Petersen, Peter Kjeld 48  
 Petersen, Peter Nissen 38  
 Petersen, Poul Erik Herløv 81  
 Petersen, Poul Henning 67  
 Petersen, Poul Kildegaard T41  
 Petersen, Poul Nørgaard – se  
   Nørgaard  
 Petersen, Poul Sloth 71  
 Petersen, Steffen 38  
 Petersen, Svend 30  
 Petersen, Tage 61  
 Petersen, Thorvald 49  
 Petersen, Vagn E. 53  
 Petersen, Viktor 45  
 Petersen, Aage 60  
 Petersen-Dalum, Troels 52  
 Philipsen, Carsten 73  
 Philipsen, Holger 65  
 Philipsen, Jes 11  
 Philipsen, Jørgen 32  
 Pilgaard, Peder 64  
 Pilgaard, Poul 71  
 Pilholm, Jens Valdemar 20  
 Pilholm, Knud 61  
 Pindstrup, Hans 71  
 Pinholt, Ove 21  
 Pitzner, Jørgen 50  
 Plesner, Axel 22  
 Ploug, Jørgen A. 60  
 Ploug-Jørgensen, Aksel 41  
 Plougmann, Laust 29  
 Plovst, Tom 49  
 Plum, Mogens 26  
 Pløger, Annette 82  
 Polk, Aage 54  
 Ponsaing, Stig 60  
 Pontoppidan, Hans 44  
 Popp-Kristensen, Bodil 75

Popp-Kristensen, Johannes 73  
 Porskrog, Henning 72  
 Poulsen, Anders 60  
 Poulsen, Anders Mølgaard 47  
 Poulsen, Arne 69  
 Poulsen, Børge 52  
 Poulsen, Carl 32  
 Poulsen, Carl Einar 47  
 Poulsen, Erik 50  
 Poulsen, Frede 66  
 Poulsen, Hans 42  
 Poulsen, Hans 62  
 Poulsen, Ib 66  
 Poulsen, Jens Find 16  
 Poulsen, Jens Ole 69  
 Poulsen, Jørgen 39  
 Poulsen, Kaj 65  
 Poulsen, Karl Einar Asp 65  
 Poulsen, Kristian Rosager 68  
 Poulsen, Magnus T40  
 Poulsen, Morten 67  
 Poulsen, Morten Gylling – se Gylling  
 Poulsen, Niels Jørgen 37  
 Poulsen, Niels Peter 21  
 Poulsen, Poul Nørskov 74  
 Poulsen, Richard 30  
 Poulsen, Svend 38  
 Poulsen, Svend 56  
 Pouldsen, Valdemar 38  
 Povlsen, Knud 31  
 Povlsen, Niels Teilmann 47  
 Prag, Jørgen 48  
 Priemé, Jørn 56  
 Prip-Olsen, Lauge 16  
 Prætorius, Poul 52  
 Puggaard, Ejner N. 23  
  
 Quistgaard, Palle 69  
 Qvist, Børge 39  
 Qvist, Frederik 65  
 Qvortrup, Anders Christian 71  
 Qwist, Christian 77  
  
 Ragab, Sabry Mohamed 63  
 Rahbek, Grete 74  
 Rahbek, Orla Niels 79  
 Rahbek, Simon 40  
 Ranek, Leo 26  
 Ranvig, Hans 74  
 Rasborg, Heinrich 28  
 Rask, Kristian 44  
 Rask, Lars Preben 62  
 Rasmusen, Bernt 81  
 Rasmusen, Niels 80  
 Rasmussen, Aksel 60  
 Rasmussen, Aksel Kjær 68  
 Rasmussen, Anders Vestergaard 55  
 Rasmussen, Arne 64  
 Rasmussen, Arne Allesø 67  
 Rasmussen, Arnold 42  
 Rasmussen, Asger Nøhr 59  
 Rasmussen, A. O. 31  
 Rasmussen, Bent 67  
 Rasmussen, Bent 70  
 Rasmussen, Bent Frigaard 68  
 Rasmussen, Birger A. 74  
 Rasmussen, Ejnar 66  
 Rasmussen, Ejner 51  
  
 Rasmussen, Elgaard T41  
 Rasmussen, Erik 56  
 Rasmussen, Erik 62  
 Rasmussen, Frede 37  
 Rasmussen, Frederik 44  
 Rasmussen, Hans 72  
 Rasmussen, Hans Christian 20  
 Rasmussen, Hans Christian 21  
 Rasmussen, Hans Evald Schnack 47  
 Rasmussen, Hans Henrik 48  
 Rasmussen, Hans Jørgen 72  
 Rasmussen, Hans Aage 78  
 Rasmussen, Harald 34  
 Rasmussen, Helge 43  
 Rasmussen, Helge 53  
 Rasmussen, Helmer 33  
 Rasmussen, Henning 49  
 Rasmussen, Holger 23  
 Rasmussen, Holger 70  
 Rasmussen, Inger 47  
 Rasmussen, Jens Bryde 30  
 Rasmussen, J. B. Gottschalk 36  
 Rasmussen, Jens Erik 74  
 Rasmussen, Jesper 79  
 Rasmussen, Johan Henrik 44  
 Rasmussen, John Hammer 67  
 Rasmussen, Jutta 55  
 Rasmussen, Jørgen Fogh 82  
 Rasmussen, Karin Hagen 76  
 Rasmussen, Karl 76  
 Rasmussen, Karl J. 64  
 Rasmussen, Karl Olav T42  
 Rasmussen, Kjeld 47  
 Rasmussen, Kjeld 68  
 Rasmussen, Kristian Toft 53  
 Rasmussen, Kurt 73  
 Rasmussen, Lars Edvard 42  
 Rasmussen, Laurits 79  
 Rasmussen, Morten Dam 81  
 Rasmussen, Ole 48  
 Rasmussen, Ole Feldballe 79  
 Rasmussen, Ole Kjeldsen 70  
 Rasmussen, Ove Kjeldsen 44  
 Rasmussen, Per Lykke 78  
 Rasmussen, Peter Højgaard 56  
 Rasmussen, Poul 49  
 Rasmussen, Poul Erik Bruun 37  
 Rasmussen, Preben 66  
 Rasmussen, Rasmus Lohmann 73  
 Rasmussen, Richard 20  
 Rasmussen, Sigurd 18  
 Rasmussen, Svend 72  
 Rasmussen, Svend Aksel 21  
 Rasmussen, Søren Ammitzbøll 39  
 Rasmussen, Thomas 39  
 Rasmussen, Thomas Jersild 78  
 Rasmussen, Werner Nøhr 50  
 Rasmussen, Aage 41  
 Rau, Aage 40  
 Rauch, E. O. 32  
 Rauff, Arne 49  
 Raun, Ejner P. 26  
 Raun, Laurits 67  
 Raunkjær, Sven 59  
 Ravn, Johannes 49  
  
 Ravn, Jørgen 81  
 Ravn, Karen 48  
 Ravn, Kristian 50  
 Ravn, Laurids 26  
 Ravn, Mogens 69  
 Ravn, Troels J. 71  
 Ravn Pedersen, Knud – se Pedersen  
 Ravn-Larsen, Henning 51  
 Reenberg, Holger 69  
 Refsgaard, J. P. 30  
 Refsgaard, Osvald 37  
 Refslund, Klaus 76  
 Refstrup, Peter 73  
 Reher, Iwan 29  
 Reitzel, Jørgen 62  
 Reventlow, Claus 55  
 Revsbech, Morten 40  
 Ridder, Johannes 19  
 Ribbjerg-Madsen, Jørgen 45  
 Riis, Henning 70  
 Riis, Jens Møller 60  
 Riis, Poul 36  
 Riis, Poul Martin 55  
 Riisberg, Finn 67  
 Rindom, Jakob 41  
 Ring, Eigil 51  
 Risvig, Bjarne 77  
 Ritter, Karl B. 53  
 Roesgaard, Jens 65  
 Rom, Gunner 52  
 Rom, Hans Benny 81  
 Romme, Povl 42  
 Roos, Thomas 67  
 Rosager, Erling 38  
 Rosager, Knud 80  
 Rosager, Peder 37  
 Rosbjerg, Otto 69  
 Rosen, Otto von 29  
 Rosenbech, Rytter 50  
 Rosendahl, Johannes 62  
 Rosendal, Peder 59  
 Rosenstand, Arne 66  
 Rossen, Lone 82  
 Rossen, Thorkild 73  
 Rostgaard-Nielsen, P. M. 27  
 Roswall, Carl 20  
 Rottensten, Knud 26  
 Roug, Ejnar 11  
 Roug, Erik 44  
 Ruby, J. K. 29  
 Ruby, Ole 35  
 Rudbeck, Jørgen 25  
 Rudbeck, Niels 61  
 Ruder, Poul C. 31  
 Rump, Helge 23  
 Rytter, Frede 21  
 Røhr, Kristian 17  
 Rønde, Per 70  
 Rørbech, Niels 62  
 Rådum, Arne 36  
  
 Salhøj, Niels 50  
 Salvó, Roberto 74  
 Sams, Tage 56  
 Sand, Helge 47  
 Sandbøl, Peter 80  
 Sandfær, Jens 48  
 Sandvad, Karl 48  
 Sandø, Gunnar 28

- Sanggaard, Thorkild 62  
 Sanotra, Gurbakhsh Singh 73  
 Sass, Hans-Henrik 70  
 Schacht, Helge Rosenstand 21  
 Schack-Nielsen, Bent 67  
 Scharling, Hans-Henrik 73  
 Scharling, Haagen 28  
 Schaumburg, Erik 51  
 Schaumburg, Henrik 78  
 Scheel, Ulrik 52  
 Schellerup, Jens 66  
 Schiøttz-Christensen, Erik 31  
 Schjøning, Per 80  
 Schjørring, Jan Kofod 80  
 Schleiss, Karsten Carl 73  
 Schmidt, Hans 48  
 Schmidt, Kristian – se Wilson, Chris  
 Schmidt, Paul Erik 65  
 Schmidth, Howell 47  
 Schou, Johannes 15  
 Schou, Poul 51  
 Schouboe-Madsen, Liselotte 82  
 Schrøder, Hans Jørgen 67  
 Schrøder, Kay C. 38  
 Schulz, Hellfried 67  
 Schultz, Niels 43  
 Schultz-Petersen, Niels Erik 69  
 Schwartz, Jørgen Ole 76  
 Schøler, Jørgen 51  
 Schøler, Vagn 71  
 Schaarup, Gustav 81  
 Sebro, Christian 58  
 Secher, Torben 72  
 Sehested, Knud 50  
 Sejersen, Morten 80  
 Sejerøe, Olav 66  
 Sejlund, Peter 30  
 Sejrsen, Kristen 73  
 Selschau-Hansen, Inge – se Brünniche  
 Selsing, Poul 50  
 Sepstrup, Jan 78  
 Sepstrup, Per 71  
 Sevelsted, Niels E. 57  
 Severinsen, Bent 61  
 Severinsen, Vagn 69  
 Sibbesen, Erik 72  
 Sieck, Klaus 45  
 Sigersted, Erik 44  
 Sigfússon, Stefán H. 60  
 Siggaard, Karsten 73  
 Sigurdsson, Viljo 71  
 Sigvaldason, Johannes 60  
 Simested, Ib 53  
 Simmelsgaard, Svend Erik 72  
 Simonsen, Albert 45  
 Simonsen, Gunnar Bruun 46  
 Simonsen, Ingvar Møller 71  
 Simonsen, Jørgen 59  
 Simonsen, Lars 49  
 Simonsen, Steen Hay 79  
 Simonsen, Aage 38  
 Sivholm, Aase 47  
 Skaftason, Stefán 67  
 Skau, Jens 71  
 Skifter, Ole 76  
 Skipper, Ernst 74  
 Skjoldager, Arne 76  
 Skjødt, Axel 43  
 Skjødt, Gert 81  
 Skorstengaard, Jørgen 51  
 Skotte, Finn 80  
 Skotte, Henning 38  
 Skou, Jens Peder 48  
 Skou, Laust Bjørnkjær 78  
 Skov, Anne 43  
 Skov, Knud Sandahl 47  
 Skov, Olav 42  
 Skov, Svend 67  
 Skovbjerg, Ingolf 74  
 Skovbjerg, Vagn 50  
 Skovborg, Erik Bülow 58  
 Skovbæk, Jørgen 56  
 Skovbølling, Tage 61  
 Skovgaard, Ib 59  
 Skovgaard, Kristen 19  
 Skriver, Børge 60  
 Skriver, Kaj 52  
 Skrubbeltang, Eilif 40  
 Skrubbeltrang, Niels Peter 73  
 Skrumtsager, Kresten K. 76  
 Skytte, Claus 76  
 Skyum, Ove 61  
 Skåning, Jens 61  
 Skaarup, Jens Ole Jensen 70  
 Skaarup, Oskar 42  
 Sletting, Lars 37  
 Slipsager, Frederik 32  
 Sloth, Carl Peder 42  
 Sloth, Christen 37  
 Smed, Vagn Kjær 58  
 Smedegård, Kristian 72  
 Smedegaard-Petersen, Viggo 59  
 Smitt, Arne Wagner 33  
 Smitt, Olaf 47  
 Snedled, Peter 62  
 Sode, Johannes 66  
 Sode, Ove 64  
 Sommer, Sven 81  
 Sommerlund, Svend 78  
 Sonne, Aage 55  
 Sonne-Frederiksen, Povl 41  
 Sonnenschein, Maurice 38  
 Sonnesen, Sundbæk 62  
 Spanner, Svend Øvle 42  
 Spanner, Søren 12  
 Spork, Tove 81  
 Staberg, Helle 79  
 Stagsted, Franz 50  
 Stahl, Bronislaw Jan 62  
 Stahl, Christian 17  
 Stamp, Knud 62  
 Stapel, Christian 25  
 Staugaard, Hans 62  
 Staun, Henning 58  
 Staunskær, Ejvind 26  
 Steen, Per 78  
 Steenbjerg, Folmer 28  
 Steensberg, Ellen 23  
 Steensen, Jens Kristian 82  
 Steglich-Petersen, Michael 78  
 Stenbæk, Aksel 27  
 Stenbæk, Bertel 75  
 Stendahl, Poul 74  
 Stendal, Mogens Munch 64  
 Stendevad, Ejner 65  
 Stendevad, Peder 47  
 Stenild, Jens 78  
 Stentebjerg-Hansen, Erik 52  
 Stentoft, Niels Christian 42  
 Stevn, Karl Emborg 54  
 Stig-Nielsen, Søren 79  
 Stigsen, Gotfred Fugl 55  
 Stigsen, Niels 40  
 Stigsen, Peter 64  
 Stisen, Jens 65  
 Stisen, Søren 70  
 Stobbe, Bjarne 72  
 Stockholm, Egon 56  
 Stockholm, Robert 82  
 Stolberg, Dorte 79  
 Storgaard, Johan 25  
 Storm, Anthon 71  
 Storm, Christian 56  
 Stouenberg, Carl 27  
 Stounberg, Henning 42  
 Strandkjær, Niels 29  
 Strange-Hansen, Jørgen 72  
 Strobel, Inger Margrethe – se Calkins  
 Strobel, Johannes 21  
 Strudsholm, Finn 81  
 Struwe, Verner 56  
 Stryg, Poul Erik 62  
 Stryhn, H. O. 34  
 Sørh, Jan 67  
 Straarup, Ole 38  
 Styczen, Merete 81  
 Stølen, Olav 59  
 Suhr, Kjeld 58  
 Suhr, Knud 80  
 Sunesen, Niels 69  
 Sunesen, Sune 37  
 Sunesen, Svend 76  
 Svane, Morten 64  
 Svarrer, Per 37  
 Svendsen, Arne 79  
 Svendsen, Bjaren Bringedal 82  
 Svendsen, Børge 59  
 Svendsen, Emborg 81  
 Svendsen, Jens 15  
 Svendsen, Leif 53  
 Svendsen, Martin Peter 37  
 Svendsen, Orla 61  
 Svendsen, Svend 14  
 Svenstrup, J. K. 43  
 Sværke, Bent Lind 52  
 Sylvest, J. H. 11  
 Szabo, Josef 59  
 Sætter-Lassen, Claus 74  
 Søby, Anders 36  
 Søbye, Paul E. 51  
 Søholm, Kristian 70  
 Sølverud, Sveinung 55  
 Sønderby, Esben 67  
 Sønderby, Aage 55  
 Søndergaard, Edvard 33  
 Søndergaard, Ejvind 51  
 Søndergaard, Frede 58  
 Søndergaard, Gunnar 51  
 Søndergaard, Jacob 60  
 Søndergaard, Jens Jørgen 44  
 Søndergaard, Knud 51  
 Søndergaard, Knud 61  
 Søndergaard, Laurids 79  
 Søndergaard, Mads 61



Søndergaard, Poul 61  
 Søndergaard, Steen 74  
 Søndergaard, Aage Lyng 54  
 Sønderhousen, Ole 50  
 Sørensen, Aksel 39  
 Sørensen, Alfred 64  
 Sørensen, Alfred Marius 25  
 Sørensen, Bjarne 82  
 Sørensen, Carsten Bjørn 71  
 Sørensen, Chresten 46  
 Sørensen, Christian 27  
 Sørensen, Christian Stigaard 74  
 Sørensen, Eduard 23  
 Sørensen, Eigil Broe 69  
 Sørensen, Ejner 50  
 Sørensen, Erik 61  
 Sørensen, Erling Stubager 40  
 Sørensen, Finn 79  
 Sørensen, Flemming 70  
 Sørensen, Graves 47  
 Sørensen, Gunner 61  
 Sørensen, Hans Byrge – se Byrge  
 Sørensen, Hans Henning 75  
 Sørensen, Hans Otto 76  
 Sørensen, Harald 40  
 Sørensen, Harald Mygind 47  
 Sørensen, Henning 46  
 Sørensen, Henning Laen 77  
 Sørensen, Hilmer 64  
 Sørensen, Ib 62  
 Sørensen, Jakob 60  
 Sørensen, Jan Tind 81  
 Sørensen, Jens Daniel 37  
 Sørensen, Jens Esp 39  
 Sørensen, Jens Kirkegaard – se Kirkegaard  
 Sørensen, Jens Peter Bach 35  
 Sørensen, Johannes 47  
 Sørensen, Kai Baden 40  
 Sørensen, Karl 49  
 Sørensen, Kjeld 62  
 Sørensen, Knud Landkilde 64  
 Sørensen, Kristian Rikard 53  
 Sørensen, Kurt Dalsgaard 71  
 Sørensen, Leo Yding 62  
 Sørensen, Lilly 80  
 Sørensen, Marinus 45  
 Sørensen, Martin 24  
 Sørensen, Martin Tang 77  
 Sørensen, Mogens Amdi 52  
 Sørensen, Mogens Boesgaard – se Boesgaard  
 Sørensen, Niels Henrik 80  
 Sørensen, Niels Jørn 68  
 Sørensen, Niels Kristian 65  
 Sørensen, Niels Lynggaard 76  
 Sørensen, Niels Ove 62  
 Sørensen, Peder Havskov 51  
 Sørensen, Peter Bertram 73  
 Sørensen, Peter Sejlund – se Sejlund  
 Sørensen, Poul 67  
 Sørensen, Poul Vejby 70  
 Sørensen, Rasmus 45  
 Sørensen, Stig 66  
 Sørensen, Svend 64  
 Sørensen, Svend Erik 41  
 Sørensen, Svend Erik 76  
 Sørensen, Svend Aage 52  
 Sørensen, Søren 10  
 Sørensen, Søren Kr. Mønster 71  
 Sørensen, Søren Meldgaard 44  
 Sørensen, Søren Peter 30  
 Sørensen, Ulrik T49  
 Sørensen, Vagn 72  
 Sørensen, Viggo 40  
 Sørensen, Viggo 46  
 Sørensen, Viggo Bernhard 21  
 Sørensen, Aage 44  
 Sørensen, Aage 61  
 Søttrup, Morten 61  
 Saarup, Søren 68  
 Tachau, Albert Vilhelm 29  
 Takai, Hisamitsu 67  
 Tang, Jens 47  
 Tange, Leif 68  
 Tankeow, Thanom 73  
 Tarp, Jens 46  
 Teglbjærg, Lars Stubbe 46  
 Teichert, Frits 51  
 Tellerup, Jørn 55  
 Tengwall, Dorrit 40  
 Terkelsen, Peter Juhl 64  
 Terkildsen, Christen 65  
 Termansen, Rasmus Bredkjær 57  
 Ternvig, Valdemar 46  
 Terp, Søren Thygesen 48  
 Terpling, Andreas 39  
 Tesdorpf, Edward 29  
 Thalund, Gunnar 52  
 Thamsen, Jørgen 44  
 Thaysen, Kai 69  
 Theilgaard, Knud Bent 67  
 Thellesen, Hans Z. 70  
 Thellesen, Jens 41  
 Therkildsen, Niels 73  
 Thesbjerg, Harlev 73  
 Thinggaard, Grete 82  
 Thomassen, Karl Martin 60  
 Thomassen, Laust Aage 45  
 Thomassen, Vagn 42  
 Thomsen, Aksel 45  
 Thomsen, Anders Juhl 50  
 Thomsen, Anders Klem 79  
 Thomsen, Carl 48  
 Thomsen, Christian 79  
 Thomsen, Frede 59  
 Thomsen, Gunnar 37  
 Thomsen, Hans R. 69  
 Thomsen, Ib 61  
 Thomsen, Jens Lindvig 35  
 Thomsen, Jens Nyholm 78  
 Thomsen, Jørgen Lykke 52  
 Thomsen, Kaj Ehlers 74  
 Thomsen, Knud Engberg 49  
 Thomsen, Knud Schmidt 54  
 Thomsen, Kresten Vestergaard 59  
 Thomsen, Magnus 36  
 Thomsen, Martin Gaardbo 60  
 Thomsen, Morten Ege 71  
 Thomsen, Niels Christian 70  
 Thomsen, Peder Christian 81  
 Thomsen, Poul Schmidt 62  
 Thomsen, Richard Nørtoft 33  
 Thomsen, Søren 38  
 Thomsen, T. C. 31  
 Thomsen, Aage 47  
 Thomsen, Aage Nyholm 76  
 Thonke, Knud Erich 66  
 Thorbek, Grete 32  
 Thorborg, Kaj 71  
 Thorsen, Flemming 76  
 Thorsen, Herluf 33  
 Thorsen, Niels 71  
 Thorsgård, William 44  
 Thorup, Sigurd 47  
 Thorup, Søren 45  
 Thorvardson, E. O. 34  
 Thouggaard, Herluf 65  
 Thulstrup, Arne Asp 54  
 Thusing, Erik 71  
 Thygesen, Arne Skaarup 36  
 Thygesen, Thyge 59  
 Thyssen, Iver 73  
 Thyssen, Leif A. 69  
 Thøgersen, Finn 46  
 Thøgersen, Hermann 49  
 Thøgersen, Jens B. 73  
 Thøgersen, L. S. 27  
 Thøgersen, Ole 41  
 Thøgersen, Povl 37  
 Thøsing-Jørgensen, Anders 21  
 Tjagvad, Halina 76  
 Todsén, Torkild Thomas 76  
 Toft, Henrik J. 80  
 Toft, Marius T50  
 Toft, Ole 71  
 Toftegaard, Knud 40  
 Toftegaard-Madsen, Niels 23  
 Tofterup, Christian O. 49  
 Tolstrup, Karl 78  
 Tolstrup, Niels 50  
 Tommerup, Jakob 56  
 Topbjerg, Erik 62  
 Tornbjerg, Erling 62  
 Tougaard, Ole 73  
 Traberg, Emil 40  
 Traberg, Olav 72  
 Trabjerg, Erik 61  
 Trabjerg, Peder 51  
 Troelsen, Jens Ebbe 44  
 Troelsen, Olav 74  
 Trojaborg, Ib 47  
 Trosborg, Arne 57  
 Truelsen, Truels A. 58  
 Tscherning, Jørgen H. 72  
 Tuxen, Jørgen 76  
 Tvergaard, J. C. 39  
 Tving, Aksel 51  
 Tybirk, Erik 79  
 Tyge, Povl E. 61  
 Tyle, Zdeněk 56  
 Tønnesen, Aage 47  
 Taarud, Johan 57  
 Ubbesen, Henry 53  
 Udsen, Carl G. 25  
 Ugelvig, Anna Mette 78  
 Ugelvig, Kaj 76  
 Ugelvig, Ole 78  
 Uhre, Holger 15  
 Ulbæk, Ernst 47  
 Ulbæk, Søren 46  
 Uldall, Michael 58

- Uldall-Ekman, Erik 42  
 Ullerup, Bent 50  
 Urskov, Jens 61  
 Urup, Karsten 62  
 Uth, Niels 78  
 Utoft, August 53  
 Utoft, Kristian 70
- Vad, Søren 42  
 Vadgaard, Henning Ravn 62  
 Vadgaard, Kristen 17  
 Valeur, Claus M. 69  
 Valeur-Jensen, Viggo 14  
 Van, Sai-chiu 40  
 Vanek, Kamil 64  
 Vang, Leivur 41  
 Vang-Petersen, Ole 61  
 Veistrup, Hans 24  
 Vejrup, Henning 66  
 Veloso, Hugo 71  
 Vemmelund, Niels 68  
 Vemming, Christian 12  
 Vendelbo, Torben 73  
 Vendelboe, Børge 47  
 Vendeltoft, O. P. 26  
 Venge, Ole 38  
 Vest, Kristen 70  
 Vesterager, Thomas 69  
 Vestergaard, Erland 32  
 Vestergaard, Holger T51  
 Vestergaard, Jens Peter 61  
 Vestergaard, Kristian 70  
 Vestergaard, Niels 69  
 Vestergaard, Poul T51  
 Vestergaard, Thorkild 69  
 Vestergaard, Aage 55  
 Vestergaard-Jensen, Arne 61  
 Vesterlund, Jens Duedahl 68  
 Vesterlund, Svend Ducdahl 61  
 Vesth, Børge 50  
 Vibe, Erik 57  
 Vibjerg, Henning 71  
 Viftrup, Iver 71  
 Vilhelmsen, Erling 53  
 Villadsen, Anker 51  
 Villebro, Jens 60  
 Vind, Iver B. 42  
 Vind, Jakob 19  
 Vingborg, Henning 72  
 Vinter-Jensen, Jens 58  
 Vinther, Finn Pilgaard 79  
 Vistisen, Ole 58  
 Viuf, Bent 67  
 Viuff, Niels 69  
 Vive, Kurt 60
- Voigt-Petersen, Møller 58  
 Vonsbæk, Bo 70  
 Vonsbæk, Niels 37  
 Voring, Michael 80
- Wagn, Ole 49  
 Walter-Hansen, Kurt 75  
 Walter-Jørgensen, Aage 60  
 Warming, Magnus 47  
 Wedell-Wedellsborg, Ebbe 28  
 Weise, Hans 24  
 Weiss, Vilhelm 81  
 Welling, Boldt 64  
 Werner, Orla 30  
 West, Børge Martinus 51  
 Wested, Jacob 26  
 Westen, Mogens 73  
 Westermann, Jørgen 48  
 Westh, Ole 68  
 Willumsgaard, Henning 68  
 Wilson, Chris 46  
 Wind, Arne Christian 59  
 Wind, Jørgen 80  
 Winge, Niels Jørgen 71  
 Winther, Anders 54  
 Winther, B. E. 31  
 Winther, Eydun 53  
 Winther Poulsen, Kristen 60  
 Winther, Martin 64  
 Winther, Peter 62  
 Winther Olesen, Aage 60  
 Winther-Nielsen, Paul 56  
 Witt, Norman 60  
 Wittendorff, Julius 26  
 Wiwel, Steffen 74  
 Wolf, Jørgen 60  
 Wolffhechel, Jan 80  
 Woller, Johannes 67  
 Wolstrup, Jens 66  
 Wonsild, Hans 39  
 Worm, Niels 59  
 Wraae-Jensen, Holger 33  
 Wulf, Harro 72  
 Wulff, Jens 65  
 Waage, Holger 56  
 Waagepetersen, Jesper 72
- Ya'alón, Dan 47  
 Yderstræde, Jens Peder 54
- Zacharias, Harald 26  
 Zeeberg, Elmo 35  
 Zimling, Dorthe 80  
 Zimmermann, John 71  
 Zornow, Anne 77
- Zylics, Ignacy 16
- Ægidius, Andreas 60  
 Ærsøe, Holger 31
- Ømand, Hans Ove 65  
 Ørnbo, Torben 66  
 Örnólfsson, Örnólfur 51  
 Ørnsvig Nielsen, Anders 68  
 Ørnsvig Nielsen, Gregers 65  
 Ørskov, Egil R. 61  
 Øster, Henning 69  
 Østerby, Børge 58  
 Østergaard, Axel 72  
 Østergaard, A. K. 21  
 Østergård, Chr. Spangsberg 69  
 Østergaard, Ejnar 18  
 Østergaard, Hans Kristian 29  
 Østergaard, Henning 66  
 Østergaard, Jens 42  
 Østergaard, Jens 78  
 Østergård, Jens Kristian 67  
 Østergaard, Johannes 73  
 Østergaard, Kristian 68  
 Østergaard, Kurt 81  
 Østergaard, Laurits 60  
 Østergaard, Mads 69  
 Østergaard, Peder 21  
 Østergaard, Svend 31  
 Østergaard, Svend Roslev 61  
 Østergård, Søren Peter 50  
 Østergaard, Vagn 65  
 Østergaard, Vagn 67  
 Østergaard, Willy 42  
 Østergaard-Frandsen, Arnold 48  
 Østergaard-Jensen, Hans Kristian 48  
 Øvig, Jens Kragelund 50  
 Øvlisen, Niels Christian 50  
 Øzhatay, Erdogan 71
- Aaby, Jens 77  
 Aaes, Ole 79  
 Aagaard, Hans 61  
 Aagaard, Henrik 79  
 Aagaard, Ragner 69  
 Aagaard, Richard 42  
 Aagaard Andersen, Svend – se Andersen  
 Aholm, Knud Ejnar 49  
 Aalling, Laurids 56  
 Aarhus, Jørgen 66  
 Aarup, Bent 70  
 Aarøe, Jørn 76

Frederiksberg Kommunes  
Biblioteker